मतदार यादी 2026 S13 महाराष्ट्र

विधानसभा मतदारसंघाचा क्रमांक , नाव व आरक्षण स्थिती : 234 - लातूर ग्रामीण (सर्वसाधारण)	यादी भाग क्रमांक : 4

ज्या लोकसभा मतदारसंघात अंतर्भुत आहे त्या लोकसभा मतदारसंघाचा क्रमांक व नाव आणि आरक्षण स्थिती : 41 - लातूर (अ.जा.) (राखीव)

1. पुनरीक्षणाचा तपशील

पुनरीक्षणाचे वर्ष	2026	**यादी ओळख** विशेष सखोल पुनरिक्षण २०२६ च्या अंतर्गत तयार करण्यात आलेली प्रारूप मतदार यादी
अहर्ता दिनांक	01-10-2026	
पुनरिक्षणाचा प्रकार	विशेष सखोल पुनरिक्षण 2026	
प्रसिद्धीचा दिनांक	31-08-2026	

2. भाग क्र. आणि मतदान क्षेत्राचा तपशील

भागामधील विभागांचा क्रमांक आणि नाव

1-मोटेगांव

मूळ नगर किंवा गाव	: मोटेगांव
पोलीस स्थानक	: रेणापुर
तालुका	: रेणापुर
जिल्हा	: लातुर
पीन कोड	: 413527

3. मतदान केंद्राचा तपशील

मतदान केंद्राचा क्रमांक आणि नाव : 4 - मोटेगाव **मतदान केंद्राचा पत्ता :** जि.प.प्रा.शा., उजवी बाजू, मोटेगाव	**मतदान केंद्राचा प्रकार (पुरुष/महिला/सर्वसाधारण)**	सर्वसाधारण
	या यादी भागातील सहायकारी मतदान केंद्रांची संख्या :	0

4. मतदारांची संख्या

सुरुवातीचा अनुक्रमांक	**शेवटचा अनुक्रमांक**	**एकूण मतदार**			
		पुरुष	**महिला**	**तृतिय पंथी**	**एकूण**
1	883	499	384	0	883

मतदार नोंदणी अधिकाऱ्याची स्वाक्षरी

Nazri Naksha



Google Map View



Polling Station Building Front View



Polling Station Front View



Cad View



Key MAP View

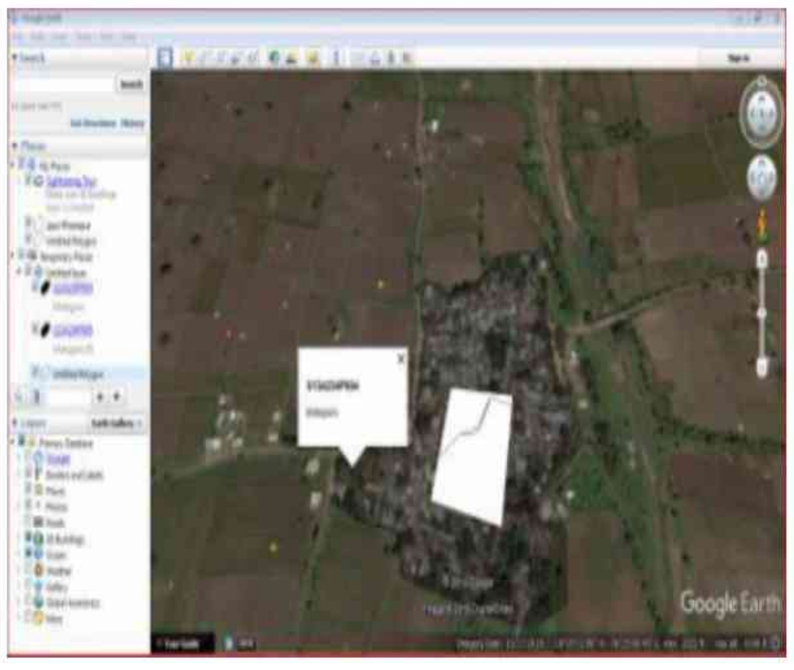

1
YZU6671077
नाव : आशा परमेश्वर आदनाक
पतीचे नाव: परमेश्वर आदनाक
घर क्रमांक :
वय : 34 लिंग : महिला
छायाचित्र उपलब्ध

2
YZU6671184
नाव : राधाबाई बळीराम अंकुश
पतीचे नाव: बळीराम अंकुश
घर क्रमांक :
वय : 32 लिंग : महिला
छायाचित्र उपलब्ध

3
YZU6000426
नाव : अंगद भंडारे
वडिलांचे नाव: गंगाराम भंडारे
घर क्रमांक :
वय : 35 लिंग : पुरुष
छायाचित्र उपलब्ध

4
YZU7707250
नाव : अक्षय संतोष पवार
वडिलांचे नाव: संतोष पवार
घर क्रमांक : 6
वय : 23 लिंग : पुरुष
छायाचित्र उपलब्ध

5
YZU6671028
नाव : सुरेश जिंबकराव भोसले
वडिलांचे नाव: जिंबकराव भोसले
घर क्रमांक :
वय : 47 लिंग : पुरुष
छायाचित्र उपलब्ध

6
YZU6671200
नाव : सुरेखा सूरेश भोसले
पतीचे नाव: सूरेश भोसले
घर क्रमांक :
वय : 36 लिंग : महिला
छायाचित्र उपलब्ध

7
YZU7108285
नाव : आशा राजेंद्र दाने
पतीचे नाव: राजेंद्र दाने
घर क्रमांक :
वय : 61 लिंग : महिला
छायाचित्र उपलब्ध

8
YZU7108269
नाव : नितीन राजेंद्र दाने
वडिलांचे नाव: राजेंद्र दाने
घर क्रमांक :
वय : 39 लिंग : पुरुष
छायाचित्र उपलब्ध

9
BQD2036713
नाव : जयश्री शिवशंकर हलकंचे
पतीचे नाव: शिवशंकर हलकंचे
घर क्रमांक : 11
वय : 50 लिंग : महिला
छायाचित्र उपलब्ध

10
YZU7108277
नाव : प्रमोद राजेंद्र दाने
वडिलांचे नाव: राजेंद्र दाने
घर क्रमांक :
वय : 38 लिंग : पुरुष
छायाचित्र उपलब्ध

11
YZU6910673
नाव : सुजाता शिवराज हलकंचे
वडिलांचे नाव: शिवराज हलकंचे
घर क्रमांक :
वय : 35 लिंग : महिला
छायाचित्र उपलब्ध

12
YZU7118847
नाव : प्रसाद शिवशंकर हलकंचे
वडिलांचे नाव: शिवशंकर हलकंचे
घर क्रमांक : 11
वय : 27 लिंग : पुरुष
छायाचित्र उपलब्ध

13
YZU6671069
नाव : परसराम रावन फोलाने
वडिलांचे नाव: रावन फोलाने
घर क्रमांक :
वय : 47 लिंग : पुरुष
छायाचित्र उपलब्ध

14
BQD2034668
नाव : आदेश हलकांचे
वडिलांचे नाव: राजाराम हलकंचे
घर क्रमांक : 15
वय : 43 लिंग : पुरुष
छायाचित्र उपलब्ध

15
YZU6670657
नाव : गणेश तुकाराम फोलाने
वडिलांचे नाव: तुकाराम फोलाने
घर क्रमांक :
वय : 36 लिंग : पुरुष
छायाचित्र उपलब्ध

16
YZU6787865
नाव : रंदावणी गणपत मुसळे
पतीचे नाव: गणपत मुसळे
घर क्रमांक :
वय : 43 लिंग : महिला
छायाचित्र उपलब्ध

17
YZU6670772
नाव : शिवराज तुकाराम फोलाने
वडिलांचे नाव: तुकाराम फोलाने
घर क्रमांक :
वय : 36 लिंग : पुरुष
छायाचित्र उपलब्ध

18
YZU6670624
नाव : अमोल लक्ष्मण फोलाने
वडिलांचे नाव: लक्ष्मण फोलाने
घर क्रमांक :
वय : 33 लिंग : पुरुष
छायाचित्र उपलब्ध

19
YZU6671051
नाव : सुजाता धर्मराज फोलाने
वडिलांचे नाव: धर्मराज फोलाने
घर क्रमांक :
वय : 31 लिंग : महिला
छायाचित्र उपलब्ध

20
YZU7709694
नाव : श्रद्धा अमोल जगताप
वडिलांचे नाव: अमोल जगताप
घर क्रमांक : 19
वय : 22 लिंग : महिला
छायाचित्र उपलब्ध

21
YZU7034374
नाव : संदीप बब्रुबान फोलाने
वडिलांचे नाव: बब्रुवान फोलाने
घर क्रमांक :
वय : 28 लिंग : पुरुष
छायाचित्र उपलब्ध

22
BQD1291723
नाव : बालासाहेब सभांजी कठारे
वडिलांचे नाव: सभांजी कठारे
घर क्रमांक : 21
वय : 58 लिंग : पुरुष
छायाचित्र उपलब्ध

23
YZU6670673
नाव : अभय अशोक हलकंचे
वडिलांचे नाव: अशोक हलकंचे
घर क्रमांक :
वय : 32 लिंग : पुरुष
छायाचित्र उपलब्ध

24
YZU7708464
नाव : कौस्तुभ व्यंकटेश जोशी
वडिलांचे नाव: व्यंकटेश जोशी
घर क्रमांक : 21
वय : 21 लिंग : पुरुष
छायाचित्र उपलब्ध

25
YZU6671135
नाव : गुरूलींग मन्मथअप्पा हालकंचे
वडिलांचे नाव: मन्मथअप्पा हालकंचे
घर क्रमांक :
वय : 40 लिंग : पुरुष
छायाचित्र उपलब्ध

26
YZU6671093
नाव : वैशाली दिलीप हालकंचे
पतीचे नाव: दिलीप हालकंचे
घर क्रमांक :
वय : 36 लिंग : महिला
छायाचित्र उपलब्ध

27
YZU7709421
नाव : मनोज बबन वाघमारे
वडिलांचे नाव: बबन वाघमारे
घर क्रमांक : 23
वय : 31 लिंग : पुरुष
छायाचित्र उपलब्ध

28
YZU6670913
नाव : सुनील लक्ष्मण फोलाने
वडिलांचे नाव: लक्ष्मण फोलाने
घर क्रमांक :
वय : 38 लिंग : पुरुष
छायाचित्र उपलब्ध

29
YZU6670632
नाव : अमर अशोक हलकंचे
वडिलांचे नाव: अशोक हलकंचे
घर क्रमांक :
वय : 34 लिंग : पुरुष
छायाचित्र उपलब्ध

30
YZU6787840
नाव : प्रणीता गणेश हालकंचे
पतीचे नाव: गणेश हालकंचे
घर क्रमांक :
वय : 32 लिंग : महिला
छायाचित्र उपलब्ध

31 YZU6670442
नाव : मनोज शिवराज हालकंचे
वडिलांचे नाव: शिवराज हालकंचे
घर क्रमांक :
वय : 32 लिंग : पुरुष
छायाचित्र उपलब्ध

32 YZU7709702
नाव : ऋषिकेश रामेश्वर पवार
वडिलांचे नाव: रामेश्वर पवार
घर क्रमांक : 27
वय : 23 लिंग : पुरुष
छायाचित्र उपलब्ध

33 BQD2758274
नाव : शिवशंकर विश्वनाथअप्पा हलकंचे
वडिलांचे नाव: विश्वनाथ हलंकचे
घर क्रमांक : 28
वय : 53 लिंग : पुरुष
छायाचित्र उपलब्ध

34 YZU6491203
नाव : महेश विजयकुमार हलकंचे
वडिलांचे नाव: विजयकुमार हलकंचे
घर क्रमांक :
वय : 31 लिंग : पुरुष
छायाचित्र उपलब्ध

35 YZU7709918
नाव : संध्या अमर हलकंचे
पतीचे नाव: अमर हलकंचे
घर क्रमांक : 28
वय : 29 लिंग : महिला
छायाचित्र उपलब्ध

36 YZU6974703
नाव : प्रतिक हलकंचे
वडिलांचे नाव: प्रदीप हलकंचे
घर क्रमांक :
वय : 29 लिंग : पुरुष
छायाचित्र उपलब्ध

37 YZU6764344
नाव : राणी राहुल इंगळे
पतीचे नाव: राहुल इंगळे
घर क्रमांक :
वय : 34 लिंग : महिला
छायाचित्र उपलब्ध

38 YZU6671259
नाव : सुनीता सुरेश जाधव
पतीचे नाव: सुरेश जाधव
घर क्रमांक :
वय : 32 लिंग : महिला
छायाचित्र उपलब्ध

39 YZU6670699
नाव : महादेव विश्वनाथ जाधव
वडिलांचे नाव: विश्वनाथ जाधव
घर क्रमांक :
वय : 30 लिंग : पुरुष
छायाचित्र उपलब्ध

40 BQD2033579
नाव : पुष्पा भुजबळ
पतीचे नाव: नंदकिशोर भुजबल
घर क्रमांक : 33
वय : 54 लिंग : महिला
छायाचित्र उपलब्ध

41 YZU6670467
नाव : नागनाथ सुभाष जगताप
वडिलांचे नाव: सुभाष जगताप
घर क्रमांक :
वय : 35 लिंग : पुरुष
छायाचित्र उपलब्ध

42 YZU7192008
नाव : आश्रुबा हरिश्चंद्र कांबळे
वडिलांचे नाव: हरिश्चंद्र कांबळे
घर क्रमांक : 34
वय : 26 लिंग : पुरुष
छायाचित्र उपलब्ध

43 YZU6000517
नाव : प्रतिभा अतुल जगताप
पतीचे नाव: अतुल जगताप
घर क्रमांक :
वय : 40 लिंग : महिला
छायाचित्र उपलब्ध

44 YZU6491195
नाव : गोपाळ गणपती कदम
वडिलांचे नाव: गणपती कदम
घर क्रमांक :
वय : 31 लिंग : पुरुष
छायाचित्र उपलब्ध

45 YZU6491187
नाव : सुनिल गणपती कदम
वडिलांचे नाव: गणपती कदम
घर क्रमांक :
वय : 30 लिंग : पुरुष
छायाचित्र उपलब्ध

46 BQD2033686
नाव : रंजना शरद पवार
पतीचे नाव: शरद पवार
घर क्रमांक : 39अ
वय : 52 लिंग : महिला
छायाचित्र उपलब्ध

47 BQD2758407
नाव : सारिका शशीकांत काळे
पतीचे नाव: शशीकांत काळे
घर क्रमांक :
वय : 48 लिंग : महिला
छायाचित्र उपलब्ध

48 YZU6788012
नाव : शिला गौतम कांबळे
पतीचे नाव: गौतम कांबळें
घर क्रमांक :
वय : 47 लिंग : महिला
छायाचित्र उपलब्ध

49 YZU7455751
नाव : पवन कांबळे
वडिलांचे नाव: बबन कांबळे
घर क्रमांक : 40
वय : 26 लिंग : पुरुष
छायाचित्र उपलब्ध

50 YZU7034440
नाव : परसराम तुळशीराम कांबळे
वडिलांचे नाव: तुळशीराम कांबळे
घर क्रमांक :
वय : 44 लिंग : पुरुष
छायाचित्र उपलब्ध

51 YZU7034283
नाव : वर्षा परसराम कांबळे
पतीचे नाव: परसराम कांबळे
घर क्रमांक :
वय : 43 लिंग : महिला
छायाचित्र उपलब्ध

52 YZU6671218
नाव : प्रदीप हरीश्चंद्र कांबळे
वडिलांचे नाव: हरीश्चंद्र कांबळे
घर क्रमांक :
वय : 36 लिंग : महिला
छायाचित्र उपलब्ध

53 YZU6764393
नाव : शिल्पा मिलीद कांबळे
पतीचे नाव: मिलीद कांबळे
घर क्रमांक :
वय : 35 लिंग : महिला
छायाचित्र उपलब्ध

54 YZU6764385
नाव : मनिषा महेद्रकुमार कांबळे
पतीचे नाव: महेद्रकुमार कांबळे
घर क्रमांक :
वय : 33 लिंग : महिला
छायाचित्र उपलब्ध

55 YZU7707540
नाव : सरोजा मुकुंद सोमवंशी
पतीचे नाव: मुकुंद सोमवंशी
घर क्रमांक : 45
वय : 29 लिंग : महिला
छायाचित्र उपलब्ध

56 YZU6491302
नाव : राहुल भारत कांबळे
वडिलांचे नाव: भारत कांबळे
घर क्रमांक :
वय : 32 लिंग : पुरुष
छायाचित्र उपलब्ध

57 YZU6670855
नाव : संदेश हरीश्चंद्र कांबळे
वडिलांचे नाव: हरीश्चंद्र कांबळे
घर क्रमांक :
वय : 33 लिंग : पुरुष
छायाचित्र उपलब्ध

58 YZU6764336
नाव : विकास नरसिग कांबळे
वडिलांचे नाव: नरसिग कांबळे
घर क्रमांक :
वय : 32 लिंग : पुरुष
छायाचित्र उपलब्ध

59 YZU6787881
नाव : अश्विनी विजयकुमार कांबळे
पतीचे नाव: विजयकुमार कांबळे
घर क्रमांक :
वय : 30 लिंग : महिला
छायाचित्र उपलब्ध

60 YZU7707268
नाव : कुलदीप राजपाल पवार
वडिलांचे नाव: राजपाल पवार
घर क्रमांक : 50
वय : 22 लिंग : पुरुष
छायाचित्र उपलब्ध

61 YZU7750250
नाव : अशिरथ महादेव मस्के
इतर: दशरथ मस्के
घर क्रमांक : 51
वय : 20 लिंग : पुरुष
छायाचित्र उपलब्ध

62 YZU6670848
नाव : संदीप हरीश्चंद्र कांबळे
वडिलांचे नाव: हरीश्चंद्र कांबळे
घर क्रमांक :
वय : 29 लिंग : पुरुष
छायाचित्र उपलब्ध

63 YZU7034408
नाव : आकाश सिधार्थ कांबळे
वडिलांचे नाव: सिधार्थ कांबळे
घर क्रमांक :
वय : 29 लिंग : पुरुष
छायाचित्र उपलब्ध

64 YZU6974729
नाव : विजयमाला बाळासाहेब कसबे
पतीचे नाव: बाळासाहेब कसबे
घर क्रमांक :
वय : 68 लिंग : महिला
छायाचित्र उपलब्ध

65 YZU7301187
नाव : तफज्जुल अहेमद शेख
वडिलांचे नाव: जिलानी शेख
घर क्रमांक : 54
वय : 25 लिंग : पुरुष
छायाचित्र उपलब्ध

66 YZU7756711
नाव : अनिता कैलास जाधव
पतीचे नाव: कैलास जाधव
घर क्रमांक : 55
वय : 39 लिंग : महिला
छायाचित्र उपलब्ध

67 YZU6670756
नाव : जयद्रथ रामदास शिंदे
वडिलांचे नाव: रामदास शिंदे
घर क्रमांक :
वय : 38 लिंग : पुरुष
छायाचित्र उपलब्ध

68 YZU6670806
नाव : शुभम शिवदास सोमवंशी
वडिलांचे नाव: शिवदास सोमवंशी
घर क्रमांक :
वय : 32 लिंग : पुरुष
छायाचित्र उपलब्ध

69 YZU7754781
नाव : जज़ा जिलानी शेख
आईचे नाव: मुमताज़ जिलानी शेख
घर क्रमांक : 00
वय : 23 लिंग : महिला
छायाचित्र उपलब्ध

70 YZU7781172
नाव : अभय धर्मराज कसबे
वडिलांचे नाव: धर्मराज प्रभाकर कसबे
घर क्रमांक : ऍट मोतेगाव
वय : 21 लिंग : पुरुष
छायाचित्र उपलब्ध

71 YZU7748676
नाव : अमीर पठाण
वडिलांचे नाव: आज़म पठाण
घर क्रमांक : आज़म पठाण
वय : 21 लिंग : पुरुष
छायाचित्र उपलब्ध

72 YZU6000541
नाव : विलास बाबुराव कसबे
वडिलांचे नाव: बाबुराव कसबे
घर क्रमांक :
वय : 36 लिंग : पुरुष
छायाचित्र उपलब्ध

73 YZU6491369
नाव : अविनाश कमलाकर कसबे
वडिलांचे नाव: कमलाकर कसबे
घर क्रमांक :
वय : 34 लिंग : पुरुष
छायाचित्र उपलब्ध

74 YZU6491336
नाव : गोविंद भास्कर कसबे
वडिलांचे नाव: भास्कर कसबे
घर क्रमांक :
वय : 31 लिंग : पुरुष
छायाचित्र उपलब्ध

75 YZU6670459
नाव : सोनाली युवराज कसबे
पतीचे नाव: युवराज कसबे
घर क्रमांक :
वय : 32 लिंग : महिला
छायाचित्र उपलब्ध

76 YZU6671283
नाव : मनीशा किशोर कसबे
पतीचे नाव: किशोर कसबे
घर क्रमांक :
वय : 32 लिंग : महिला
छायाचित्र उपलब्ध

77 YZU6671119
नाव : करण रतन कसबे
वडिलांचे नाव: रतन कसबे
घर क्रमांक :
वय : 32 लिंग : पुरुष
छायाचित्र उपलब्ध

78 YZU6671127
नाव : अर्जुन रतन कसबे
वडिलांचे नाव: रतन कसबे
घर क्रमांक :
वय : 31 लिंग : पुरुष
छायाचित्र उपलब्ध

79 YZU6787907
नाव : नितीन कमलाकर कसबे
वडिलांचे नाव: कमलाकर कसबे
घर क्रमांक :
वय : 30 लिंग : पुरुष
छायाचित्र उपलब्ध

80 YZU6788038
नाव : प्रिती गोंडराज कसबे
पतीचे नाव: गोंडराज कसबे
घर क्रमांक :
वय : 30 लिंग : महिला
छायाचित्र उपलब्ध

81 YZU6787915
नाव : अक्षय सुभाष कसबे
वडिलांचे नाव: सुभाष कसबे
घर क्रमांक :
वय : 29 लिंग : पुरुष
छायाचित्र उपलब्ध

82 YZU7756729
नाव : पूनम महादेव जाधव
पतीचे नाव: महादेव जाधव
घर क्रमांक : 67
वय : 25 लिंग : महिला
छायाचित्र उपलब्ध

83 YZU7113152
नाव : गणेश रघुनाथ कसबे
वडिलांचे नाव: रघुनाथ कसबे
घर क्रमांक :
वय : 35 लिंग : पुरुष
छायाचित्र उपलब्ध

84 YZU6910665
नाव : अक्षय बाळासाहेब कटारे
वडिलांचे नाव: बाळासाहेब कटारे
घर क्रमांक :
वय : 29 लिंग : पुरुष
छायाचित्र उपलब्ध

85 YZU6671002
नाव : मीरा ज्ञानोबा कोकरे
वडिलांचे नाव: ज्ञानोबा कोकरे
घर क्रमांक :
वय : 37 लिंग : महिला
छायाचित्र उपलब्ध

86 YZU6000624
नाव : बळीराम नामदेव कोलाने
वडिलांचे नाव: नामदेव कोलाने
घर क्रमांक :
वय : 35 लिंग : पुरुष
छायाचित्र उपलब्ध

87 YZU6000459
नाव : ज्ञानेश्वरी महादेव कोलाने
पतीचे नाव: महादेव कोलाने
घर क्रमांक :
वय : 34 लिंग : महिला
छायाचित्र उपलब्ध

88 YZU7763808
नाव : स्नेहा महेश हलकंचे
पतीचे नाव: महेश हलकंचे
घर क्रमांक : 73
वय : 30 लिंग : महिला
छायाचित्र उपलब्ध

89 YZU6000483
नाव : पांडुरंग हरिश्चंद्र कोरडे
वडिलांचे नाव: हरिश्चंद्र कोरडे
घर क्रमांक :
वय : 44 लिंग : पुरुष
छायाचित्र उपलब्ध

90 YZU6000475
नाव : जयश्री पांडुरंग कोरडे
पतीचे नाव: पांडुरंग कोरडे
घर क्रमांक :
वय : 35 लिंग : महिला
छायाचित्र उपलब्ध

91 BQD2033397
नाव : सुभाष शिवाजी सोमवंशी
वडिलांचे नाव: शिवाजी सोमवंशी
घर क्रमांक : 76
वय : 72 लिंग : पुरुष
छायाचित्र उपलब्ध

92 BQD2032373
नाव : अशोक् भागवत कुटारे
वडिलांचे नाव: भागवत कुटारे
घर क्रमांक :
वय : 38 लिंग : पुरुष
छायाचित्र उपलब्ध

93 YZU7756760
नाव : महेश सुभाष सोमवंशी
वडिलांचे नाव: सुभाष सोमवंशी
घर क्रमांक : 76
वय : 35 लिंग : पुरुष
छायाचित्र उपलब्ध

94 YZU7756737
नाव : स्वाती महेश सोमवंशी
इतर: सुभाष सोमवंशी
घर क्रमांक : 76
वय : 30 लिंग : महिला
छायाचित्र उपलब्ध

95 YZU7791718
नाव : मुक्ता मुसळे
पतीचे नाव: जयराम मुसळे
घर क्रमांक : 76
वय : 27 लिंग : महिला
छायाचित्र उपलब्ध

96 YZU7756752
नाव : वैष्णवी उमेश सोमवंशी
इतर: सुभाष सोमवंशी
घर क्रमांक : 76
वय : 25 लिंग : महिला
छायाचित्र उपलब्ध

97 YZU6000566
नाव : कांताबाई मस्के
पतीचे नाव: मोहन मस्के
घर क्रमांक :
वय : 77 लिंग : महिला
छायाचित्र उपलब्ध

98 YZU7386253
नाव : धोडीराम तुळशीराम सोळुकें
वडिलांचे नाव: तुळशीराम सोळुकें
घर क्रमांक : 79
वय : 69 लिंग : पुरुष
छायाचित्र उपलब्ध

99 BQD2033496
नाव : काकासाहेब यशवंत सोमवंशी
वडिलांचे नाव: यशवंत सोमवंशी
घर क्रमांक : 77
वय : 52 लिंग : पुरुष
छायाचित्र उपलब्ध

100 YZU7775794
नाव : अमोल सोमवंशी
वडिलांचे नाव: सुरेश सोमवंशी
घर क्रमांक : 77
वय : 31 लिंग : पुरुष
छायाचित्र उपलब्ध

101 YZU7775802
नाव : कोमल सोमवंशी
पतीचे नाव: अमोल सोमवंशी
घर क्रमांक : 77
वय : 21 लिंग : महिला
छायाचित्र उपलब्ध

102 YZU7811359
नाव : अमृता सोमवंशी
पतीचे नाव: शुभम शिवदास सोमवंशी शुभम
घर क्रमांक : शुभम सोमवंशी
वय : 21 लिंग : महिला
छायाचित्र उपलब्ध

103 YZU6000467
नाव : युवराज विठ्ठल मुसळे
वडिलांचे नाव: विठ्ठल मुसळे
घर क्रमांक :
वय : 42 लिंग : पुरुष
छायाचित्र उपलब्ध

104 BQD2757847
नाव : हनुमंत रामभाउ मुसळे
वडिलांचे नाव: रामभाउ मुसळे
घर क्रमांक :
वय : 38 लिंग : पुरुष
छायाचित्र उपलब्ध

105 YZU6910681
नाव : सारीका काशीनाथ मुसळे
पतीचे नाव: काशीनाथ मुसळे
घर क्रमांक :
वय : 30 लिंग : महिला
छायाचित्र उपलब्ध

106 YZU7776727
नाव : निखिल गोरे
वडिलांचे नाव: पांडुरंग गोरे
घर क्रमांक : 80
वय : 21 लिंग : पुरुष
छायाचित्र उपलब्ध

107 YZU7034382
नाव : युवराज नानासाहेब मुसळे
वडिलांचे नाव: नानासाहेब मुसळे
घर क्रमांक :
वय : 37 लिंग : पुरुष
छायाचित्र उपलब्ध

108 YZU6787956
नाव : जयराम धोंडीराम मुसळे
वडिलांचे नाव: धोंडीराम मुसळे
घर क्रमांक :
वय : 34 लिंग : पुरुष
छायाचित्र उपलब्ध

109 YZU6787899
नाव : कवीता मोहन मुसळे
पतीचे नाव: मोहन कांबळे
घर क्रमांक :
वय : 33 लिंग : महिला
छायाचित्र उपलब्ध

110 YZU6787949
नाव : राधा सिद्राम मुसळे
पतीचे नाव: सिद्राम मुसळे
घर क्रमांक :
वय : 34 लिंग : महिला
छायाचित्र उपलब्ध

111 YZU6787931
नाव : सिद्राम धोंडीराम मूसळे
वडिलांचे नाव: धोंडीराम मुसळे
घर क्रमांक :
वय : 33 लिंग : पुरुष
छायाचित्र उपलब्ध

112 YZU6670475
नाव : काशीनाथ मधुकर मुसळे
वडिलांचे नाव: मधुकर मुसळें
घर क्रमांक :
वय : 34 लिंग : पुरुष
छायाचित्र उपलब्ध

113 YZU7034424
नाव : लक्ष्मण सतीष मुसळे
वडिलांचे नाव: सतीष मुसणे
घर क्रमांक :
वय : 32 लिंग : पुरुष
छायाचित्र उपलब्ध

114 YZU6787857
नाव : स्वाती भारत मुसळे
पतीचे नाव: भारत मुसळे
घर क्रमांक :
वय : 31 लिंग : महिला
छायाचित्र उपलब्ध

115 YZU6787964
नाव : नवनाथ वैजनाथ मुसळे
वडिलांचे नाव: वैजनाथ मुसळे
घर क्रमांक :
वय : 30 लिंग : पुरुष
छायाचित्र उपलब्ध

116 YZU6670863
नाव : संगीता पांडुरंग नरसाळे
पतीचे नाव: पांडुरंग नरसाळे
घर क्रमांक :
वय : 32 लिंग : महिला
छायाचित्र उपलब्ध

117 YZU6382675
नाव : ज्ञानेश्वर बालासाहेब पन्हाळे
वडिलांचे नाव: बालासाहेब पन्हाळे
घर क्रमांक :
वय : 35 लिंग : पुरुष
छायाचित्र उपलब्ध

118 YZU6670566
नाव : क्रांती ज्ञानेश्वर पन्हाळे
पतीचे नाव: ज्ञानेश्वर पन्हाळें
घर क्रमांक :
वय : 33 लिंग : महिला
छायाचित्र उपलब्ध

119 YZU7726573
नाव : अल्ताफ़ ख़लील शेख
वडिलांचे नाव: ख़लील शेख
घर क्रमांक : 95
वय : 23 लिंग : पुरुष
छायाचित्र उपलब्ध

120 YZU6000608
नाव : विजयमाला दशरथ पवार
पतीचे नाव: दशरथ पवार
घर क्रमांक :
वय : 50 लिंग : महिला
छायाचित्र उपलब्ध

121 YZU6382659
नाव : शांता ज्ञानेश्वर पवार
पतीचे नाव: ज्ञानेश्वर पवार
घर क्रमांक :
वय : 40 लिंग : महिला
छायाचित्र उपलब्ध

122 YZU6000590
नाव : बालासाहेब महादेव पवार
वडिलांचे नाव: महादेव पवार
घर क्रमांक :
वय : 37 लिंग : पुरुष
छायाचित्र उपलब्ध

123 YZU6000525
नाव : रवि गोपाळ पवार
वडिलांचे नाव: गोपाळ पवार
घर क्रमांक :
वय : 36 लिंग : पुरुष
छायाचित्र उपलब्ध

124 YZU6000434
नाव : संध्या शंकर पवार
पतीचे नाव: शंकर पवार
घर क्रमांक :
वय : 36 लिंग : महिला
छायाचित्र उपलब्ध

125 BQD2756948
नाव : मधुकर धोंडीराम सोमवंशी
वडिलांचे नाव: धोंडीराम सोमवंशी
घर क्रमांक : 101
वय : 53 लिंग : पुरुष
छायाचित्र उपलब्ध

126 YZU6000616
नाव : निताबाई सर्जेराव पवार
पतीचे नाव: सर्जेराव पवार
घर क्रमांक :
वय : 35 लिंग : महिला
छायाचित्र उपलब्ध

127 YZU6382642
नाव : श्रिक्रष्ण अशोक पवार
वडिलांचे नाव: अशोक पवार
घर क्रमांक :
वय : 37 लिंग : पुरुष
छायाचित्र उपलब्ध

128 YZU6787832
नाव : निर्जला गोविंद पवार
पतीचे नाव: गोविंद पवार
घर क्रमांक :
वय : 35 लिंग : महिला
छायाचित्र उपलब्ध

129 YZU6670749
नाव : प्रवीण वसंत पवार
वडिलांचे नाव: वसंत पवार
घर क्रमांक :
वय : 35 लिंग : पुरुष
छायाचित्र उपलब्ध

130 BQD1286772
नाव : बालासाहेब महादेव मुसळे
वडिलांचे नाव: महादेव मुसळे
घर क्रमांक : 106
वय : 46 लिंग : पुरुष
छायाचित्र उपलब्ध

131 BQD1288174
नाव : सुनिता बालासाहेब मुसळे
पतीचे नाव: बालासाहेब मुसळे
घर क्रमांक : 106
वय : 43 लिंग : महिला
छायाचित्र उपलब्ध

132 YZU6382667
नाव : गणेश अच्यूतराव पवार
वडिलांचे नाव: अच्यूतराव पवार
घर क्रमांक :
वय : 35 लिंग : पुरुष
छायाचित्र उपलब्ध

133 YZU6382683
नाव : ज्ञानेश्वर बालासाहेब पवार
वडिलांचे नाव: बालासाहेब पवार
घर क्रमांक :
वय : 35 लिंग : पुरुष
छायाचित्र उपलब्ध

134 YZU6670939
नाव : अनुराधा रामराज पवार
पतीचे नाव: रामराज पवार
घर क्रमांक :
वय : 34 लिंग : महिला
छायाचित्र उपलब्ध

135 YZU6671358
नाव : मुकूंदराज श्रीधर पवार
वडिलांचे नाव: श्रीधर पवार
घर क्रमांक :
वय : 33 लिंग : पुरुष
छायाचित्र उपलब्ध

136 YZU6382691
नाव : रामराज पवार
वडिलांचे नाव: हरीदास पवार
घर क्रमांक :
वय : 33 लिंग : पुरुष
छायाचित्र उपलब्ध

137 YZU6671291
नाव : तानाजी शिवाजी पवार
वडिलांचे नाव: शिवाजी पवार
घर क्रमांक :
वय : 33 लिंग : पुरुष
छायाचित्र उपलब्ध

138 YZU6671143
नाव : सुदर्शन दौवततराव पवार
वडिलांचे नाव: दौवततराव पवार
घर क्रमांक :
वय : 32 लिंग : पुरुष
छायाचित्र उपलब्ध

139 YZU6670665
नाव : प्रशांत शरद पवार
वडिलांचे नाव: शरद पवार
घर क्रमांक :
वय : 33 लिंग : पुरुष
छायाचित्र उपलब्ध

140 YZU6491385
नाव : अक्षय लिंबराज पवार
वडिलांचे नाव: लिंबराज पवार
घर क्रमांक :
वय : 31 लिंग : पुरुष
छायाचित्र उपलब्ध

141 YZU6491344
नाव : शितल सत्यनारायण पवार
पतीचे नाव: सत्यनारायण पवार
घर क्रमांक :
वय : 31 लिंग : महिला
छायाचित्र उपलब्ध

142 YZU6671192
नाव : अक्षय रंगनाथ पवार
वडिलांचे नाव: रंगनाथ पवार
घर क्रमांक :
वय : 32 लिंग : पुरुष
छायाचित्र उपलब्ध

143 YZU6670715
नाव : लालासाहेब नानासाहेब पवार
वडिलांचे नाव: नानासाहेब पवार
घर क्रमांक :
वय : 31 लिंग : पुरुष
छायाचित्र उपलब्ध

144 YZU7034325
नाव : जयश्री लक्ष्मण पवार
पतीचे नाव: लक्ष्मण पवार
घर क्रमांक :
वय : 31 लिंग : महिला
छायाचित्र उपलब्ध

145 YZU7034275
नाव : प्रियंका शरद पवार
वडिलांचे नाव: शरद पवार
घर क्रमांक :
वय : 30 लिंग : महिला
छायाचित्र उपलब्ध

146 YZU6974711
नाव : सुरज अनील पवार
वडिलांचे नाव: अनील पवार
घर क्रमांक :
वय : 30 लिंग : पुरुष
छायाचित्र उपलब्ध

147 YZU6910723
नाव : माधवी राहुल पवार
पतीचे नाव: राहुल पवार
घर क्रमांक :
वय : 29 लिंग : महिला
छायाचित्र उपलब्ध

148 BQD1291780
नाव : साखराबाई चाखोबा कांबळे
पतीचे नाव: चाखोबा कांबळे
घर क्रमांक : 123
वय : 86 लिंग : महिला
छायाचित्र उपलब्ध

149 YZU7034416
नाव : प्रविण शरद पवार
वडिलांचे नाव: शरद पवार
घर क्रमांक :
वय : 28 लिंग : पुरुष
छायाचित्र उपलब्ध

150 YZU7059934
नाव : प्रशांत प्रकाश पवार
वडिलांचे नाव: प्रकाश पवार
घर क्रमांक :
वय : 27 लिंग : पुरुष
छायाचित्र उपलब्ध

151 YZU7747298
नाव : संदेश गौतम कांबळे
वडिलांचे नाव: गौतम कांबळे
घर क्रमांक : 124
वय : 23 लिंग : पुरुष
छायाचित्र उपलब्ध

152 YZU7059835
नाव : पल्लवी सुनिल फोलाने
पतीचे नाव: सुनिल फोलाने
घर क्रमांक :
वय : 29 लिंग : महिला
छायाचित्र उपलब्ध

153 YZU6491161
नाव : राहुल चंद्रकांत पवार
वडिलांचे नाव: चंद्रकांत पवार
घर क्रमांक :
वय : 34 लिंग : पुरुष
छायाचित्र उपलब्ध

154 YZU6491179
नाव : संजय चंद्रकांत पवार
वडिलांचे नाव: चंद्रकांत पवार
घर क्रमांक :
वय : 30 लिंग : पुरुष
छायाचित्र उपलब्ध

155 BQD1290493
नाव : सुनिल सावलाराम कांबळे
वडिलांचे नाव: सावलाराम कांबळे
घर क्रमांक : 128
वय : 53 लिंग : पुरुष
छायाचित्र उपलब्ध

156 YZU6491211
नाव : महेश .गोविंद राऊत
वडिलांचे नाव: .गोविंद राऊत
घर क्रमांक :
वय : 31 लिंग : पुरुष
छायाचित्र उपलब्ध

157 YZU6491229
नाव : अशोक गोविंद राऊत
वडिलांचे नाव: गोविंद राऊत
घर क्रमांक :
वय : 39 लिंग : पुरुष
छायाचित्र उपलब्ध

158 YZU6910640
नाव : दत्ता बालाजी राउत
वडिलांचे नाव: बालाजी राउत
घर क्रमांक :
वय : 41 लिंग : पुरुष
छायाचित्र उपलब्ध

159 YZU6910624
नाव : राहुल बालाजी राउत
वडिलांचे नाव: बालाजी राउत
घर क्रमांक :
वय : 39 लिंग : पुरुष
छायाचित्र उपलब्ध

160 YZU6300321
नाव : पांडुरंग दादाराव कसबे
वडिलांचे नाव: दादाराव कसबे
घर क्रमांक : 133
वय : 50 लिंग : पुरुष
छायाचित्र उपलब्ध

161 YZU6000418
नाव : ज्योती किशोर राऊत
पतीचे नाव: किशोर राऊत
घर क्रमांक :
वय : 36 लिंग : महिला
छायाचित्र उपलब्ध

162 YZU6671176
नाव : रेखा सतीश राउत
पतीचे नाव: सतीश राउत
घर क्रमांक :
वय : 36 लिंग : महिला
छायाचित्र उपलब्ध

163 YZU6491237
नाव : पियंका अशोक राऊत
पतीचे नाव: अशोक राऊत
घर क्रमांक :
वय : 34 लिंग : महिला
छायाचित्र उपलब्ध

164 YZU6910608
नाव : रवि हनमंतराव राउत
वडिलांचे नाव: हनमंतराव राउत
घर क्रमांक :
वय : 35 लिंग : पुरुष
छायाचित्र उपलब्ध

165 BQD2032530
नाव : दत्तात्रय सिताराम कसबे
वडिलांचे नाव: सिताराम कसबे
घर क्रमांक : 137
वय : 69 लिंग : पुरुष
छायाचित्र उपलब्ध

166 YZU6382634
नाव : कल्पना बालाजी राउत
पतीचे नाव: बालाजी राउत
घर क्रमांक :
वय : 35 लिंग : महिला
छायाचित्र उपलब्ध

167 YZU6670780
नाव : अंगद शिवाजी राउत
वडिलांचे नाव: शिवाजी राउत
घर क्रमांक :
वय : 33 लिंग : पुरुष
छायाचित्र उपलब्ध

168 YZU6671275
नाव : अमोल वसंतराव राउत
वडिलांचे नाव: वसंतराव राउत
घर क्रमांक :
वय : 32 लिंग : पुरुष
छायाचित्र उपलब्ध

169 YZU6910616
नाव : राजकन्या दत्ता राउत
पतीचे नाव: दत्ता राउत
घर क्रमांक :
वय : 32 लिंग : महिला
छायाचित्र उपलब्ध

170 YZU6670707
नाव : स्वप्नाली ज्योतीराम राउत
पतीचे नाव: ज्योतीराम राउत
घर क्रमांक :
वय : 31 लिंग : महिला
छायाचित्र उपलब्ध

171 YZU6670616
नाव : परमेश्वर संदीपान राउत
वडिलांचे नाव: संदीपान राउत
घर क्रमांक :
वय : 31 लिंग : पुरुष
छायाचित्र उपलब्ध

172 YZU6670491
नाव : सुवर्णा भारत सरवदे
पतीचे नाव: भारत सरवदे
घर क्रमांक :
वय : 40 लिंग : महिला
छायाचित्र उपलब्ध

173 YZU6670723
नाव : मिनाबाई मधुकर सरवदे
पतीचे नाव: मधुकर सरवदे
घर क्रमांक :
वय : 35 लिंग : महिला
छायाचित्र उपलब्ध

174 YZU6670483
नाव : ताहेर बशीर सयद
वडिलांचे नाव: बशीर सयद
घर क्रमांक :
वय : 32 लिंग : पुरुष
छायाचित्र उपलब्ध

175 YZU6670590
नाव : आशीया खुर्शीद शेख
पतीचे नाव: खुर्शीद शेख
घर क्रमांक :
वय : 41 लिंग : महिला
छायाचित्र उपलब्ध

176 YZU6000509
नाव : आयुब रशिद शेख
वडिलांचे नाव: रशिद शेख
घर क्रमांक :
वय : 36 लिंग : पुरुष
छायाचित्र उपलब्ध

177 YZU6000491
नाव : जलील रशिद शेख
वडिलांचे नाव: रशिद शेख
घर क्रमांक :
वय : 35 लिंग : पुरुष
छायाचित्र उपलब्ध

178 YZU6671150
नाव : मैनोदीन नवाज शेख
वडिलांचे नाव: नवाज शेख
घर क्रमांक :
वय : 35 लिंग : पुरुष
छायाचित्र उपलब्ध

179 YZU7034333
नाव : तसलीम निसार शेख
पतीचे नाव: निसार शेख
घर क्रमांक :
वय : 34 लिंग : महिला
छायाचित्र उपलब्ध

180 YZU6491260
नाव : तुराबअलहक रईसोदीन शेख
वडिलांचे नाव: रईसोदीन शेख
घर क्रमांक :
वय : 33 लिंग : पुरुष
छायाचित्र उपलब्ध

181 YZU6491278
नाव : गजाला रईसोदीन शेख
वडिलांचे नाव: रईसोदीन शेख
घर क्रमांक :
वय : 31 लिंग : महिला
छायाचित्र उपलब्ध

182 YZU6788004
नाव : शिवराज मधूकर शिंदे
वडिलांचे नाव: मधूकर शिंदे
घर क्रमांक :
वय : 35 लिंग : पुरुष
छायाचित्र उपलब्ध

183 YZU7763790
नाव : प्रतिक पांडुरंग मुसळे
वडिलांचे नाव: पांडुरंग मुसळे
घर क्रमांक : 156
वय : 22 लिंग : पुरुष
छायाचित्र उपलब्ध

184 YZU6670871
नाव : विकास विठठल शिंदे
वडिलांचे नाव: विठठल शिंदे
घर क्रमांक :
वय : 36 लिंग : पुरुष
छायाचित्र उपलब्ध

185 YZU6382626
नाव : गोविंद तूकाराम शिंदे
वडिलांचे नाव: तूकाराम शिंदे
घर क्रमांक :
वय : 35 लिंग : पुरुष
छायाचित्र उपलब्ध

186 YZU6670830
नाव : भगवंत पंडीत शिंदे
वडिलांचे नाव: पंडीत शिंदे
घर क्रमांक :
वय : 35 लिंग : पुरुष
छायाचित्र उपलब्ध

187 YZU6787873
नाव : राजेश्री विकास शिंदे
पतीचे नाव: विकास शिंदे
घर क्रमांक :
वय : 31 लिंग : महिला
छायाचित्र उपलब्ध

188 YZU6491294
नाव : कोमल जयद्रथ शिंदे
वडिलांचे नाव: जयद्रथ शिंदे
घर क्रमांक :
वय : 31 लिंग : महिला
छायाचित्र उपलब्ध

189 YZU6787998
नाव : मेघराज मधुकर शिंदे
वडिलांचे नाव: मधुकर शिंदे
घर क्रमांक :
वय : 31 लिंग : पुरुष
छायाचित्र उपलब्ध

190 YZU6670889
नाव : सचीन विठठल शिंदे
वडिलांचे नाव: विठठल शिंदे
घर क्रमांक :
वय : 32 लिंग : पुरुष
छायाचित्र उपलब्ध

191 YZU6671317
नाव : पदमराज उध्दवराव शिंदे
वडिलांचे नाव: उध्दवराव शिंदे
घर क्रमांक :
वय : 30 लिंग : पुरुष
छायाचित्र उपलब्ध

192 YZU7034317
नाव : पुजा हनमंत शिंदे
पतीचे नाव: हनमंत शिंदे
घर क्रमांक :
वय : 30 लिंग : महिला
छायाचित्र उपलब्ध

193 YZU7059884
नाव : पूजा गणेश सोळूंके सोळूंके
पतीचे नाव: गणेश सोळंके
घर क्रमांक :
वय : 29 लिंग : महिला
छायाचित्र उपलब्ध

194 YZU6670954
नाव : जयदीप रामक्रष्णा सोलुंके
वडिलांचे नाव: रामक्रष्णा सोळुंके
घर क्रमांक :
वय : 49 लिंग : पुरुष
छायाचित्र उपलब्ध

195 YZU6670905
नाव : उमाबाई जयदीप सोळुंके
पतीचे नाव: जयदीप सोळुंके
घर क्रमांक :
वय : 41 लिंग : महिला
छायाचित्र उपलब्ध

196 YZU6670897
नाव : संतोश रामक्रष्णा सोळूंके
वडिलांचे नाव: रामक्रष्णा सोळुंके
घर क्रमांक :
वय : 39 लिंग : पुरुष
छायाचित्र उपलब्ध

197 YZU7059900
नाव : सचिन गोविंद सोळुंके
वडिलांचे नाव: गोविंद सोळुंके
घर क्रमांक :
वय : 40 लिंग : पुरुष
छायाचित्र उपलब्ध

198 BQD1287697
नाव : मारुती जयवंता राऊत
वडिलांचे नाव: जयवंता राऊत
घर क्रमांक : 173
वय : 84 लिंग : पुरुष
छायाचित्र उपलब्ध

199 YZU6670582
नाव : शुभांगी परमेश्वर सोळुंके
पतीचे नाव: परमेश्वर सोळूंके
घर क्रमांक :
वय : 38 लिंग : महिला
छायाचित्र उपलब्ध

200 YZU6670921
नाव : जयदीप बंकट सोळुंके
वडिलांचे नाव: बंकट सोळुंके
घर क्रमांक :
वय : 37 लिंग : पुरुष
छायाचित्र उपलब्ध

201 YZU6670996
नाव : दत्ता बालासाहेब सोळुंके
वडिलांचे नाव: बालासाहेब सोळुंके
घर क्रमांक :
वय : 36 लिंग : पुरुष
छायाचित्र उपलब्ध

202 YZU6671044
नाव : गणेश बब्रुवान सोळुंके
वडिलांचे नाव: बब्रुवान सोळुंके
घर क्रमांक :
वय : 36 लिंग : पुरुष
छायाचित्र उपलब्ध

203 YZU6491286
नाव : लक्ष्मण अच्युत सोळुके
वडिलांचे नाव: अच्युत सोळुके
घर क्रमांक :
वय : 32 लिंग : पुरुष
छायाचित्र उपलब्ध

204 YZU6788020
नाव : मेघराज भारत सोळुंके
वडिलांचे नाव: भारत सोळुंके
घर क्रमांक :
वय : 31 लिंग : पुरुष
छायाचित्र उपलब्ध

205 BQD1288976
नाव : हबीब वलिवोद्दीन शेख
वडिलांचे नाव: वलिवोद्दीन शेख
घर क्रमांक : 179
वय : 63 लिंग : पुरुष
छायाचित्र उपलब्ध

206 YZU6670988
नाव : विजय बालासाहेब सोळुंके
वडिलांचे नाव: बालासाहेब सोळुंके
घर क्रमांक :
वय : 32 लिंग : पुरुष
छायाचित्र उपलब्ध

207 YZU6787923
नाव : विनोद चंद्रकांत सोळुंके
वडिलांचे नाव: चंद्रकांत सोळुंके
घर क्रमांक :
वय : 29 लिंग : पुरुष
छायाचित्र उपलब्ध

208 YZU6910657
नाव : अमर अच्युतराव सोळुंके
वडिलांचे नाव: अच्युतराव सोळुंके
घर क्रमांक :
वय : 29 लिंग : पुरुष
छायाचित्र उपलब्ध

209 YZU7059918
नाव : उत्तरेश्वर श्रीमंत सोळुंके
वडिलांचे नाव: श्रीमंत सोळुंके
घर क्रमांक :
वय : 29 लिंग : पुरुष
छायाचित्र उपलब्ध

210 YZU7059942
नाव : ईश्वर आबासाहेब सोळुंके
वडिलांचे नाव: आबासाहेब सोळुंके
घर क्रमांक :
वय : 28 लिंग : पुरुष
छायाचित्र उपलब्ध

211 YZU7059926
नाव : परमेश्वर श्रीमंत सोळुंके
वडिलांचे नाव: श्रीमंत सोळुंके
घर क्रमांक :
वय : 27 लिंग : पुरुष
छायाचित्र उपलब्ध

212 YZU6671341
नाव : निरज मोहन सोमवंशी
वडिलांचे नाव: मोहन सोमवंशी
घर क्रमांक :
वय : 29 लिंग : पुरुष
छायाचित्र उपलब्ध

213 YZU6491153
नाव : अशोक पांडुरंग सोमवंशी
वडिलांचे नाव: पांडुरंग सोमवंशी
घर क्रमांक :
वय : 30 लिंग : पुरुष
छायाचित्र उपलब्ध

214 YZU6000533
नाव : परशराम रामराव सोमवंशी
वडिलांचे नाव: रामराव सोमवंशी
घर क्रमांक :
वय : 41 लिंग : पुरुष
छायाचित्र उपलब्ध

215 YZU6000558
नाव : अफता बळवंत सोमवंशी
पतीचे नाव: बळवंत सोमवंशी
घर क्रमांक :
वय : 38 लिंग : महिला
छायाचित्र उपलब्ध

216 YZU6670541
नाव : मनीषा ज्ञानेश्वर सोमवंशी
पतीचे नाव: ज्ञानेश्वर सोमवंशी
घर क्रमांक :
वय : 34 लिंग : महिला
छायाचित्र उपलब्ध

217 YZU6000442
नाव : दत्तात्र्य धर्मराज सोमवंशी
वडिलांचे नाव: धर्मराज सोमवंशी
घर क्रमांक :
वय : 33 लिंग : पुरुष
छायाचित्र उपलब्ध

218 YZU6670517
नाव : अर्चना श्रीक्रष्णा सोमवंशी
पतीचे नाव: श्रीक्रष्णा सोमवंशी
घर क्रमांक :
वय : 45 लिंग : महिला
छायाचित्र उपलब्ध

219 YZU6491310
नाव : संजिवणी युवराज सोमवंशी
पतीचे नाव: युवराज सोमवंशी
घर क्रमांक :
वय : 40 लिंग : महिला
छायाचित्र उपलब्ध

220 YZU6670822
नाव : संध्या उमेश सोमवंशी
पतीचे नाव: उमेश पवार
घर क्रमांक :
वय : 40 लिंग : महिला
छायाचित्र उपलब्ध

221 YZU6670798
नाव : राधा परसराम सोमवंशी
पतीचे नाव: परसराम सोमवंशी
घर क्रमांक :
वय : 36 लिंग : महिला
छायाचित्र उपलब्ध

222 YZU6670509
नाव : मोहीनी श्रीमंत सोमवंशी
पतीचे नाव: श्रीमंत सोमवंशी
घर क्रमांक :
वय : 37 लिंग : महिला
छायाचित्र उपलब्ध

223 YZU6670814
नाव : सुवर्णा गणेश सोमवंशी
पतीचे नाव: गणेश सोमवंशी
घर क्रमांक :
वय : 35 लिंग : महिला
छायाचित्र उपलब्ध

224 YZU6671085
नाव : शोभा सुर्यकांत सोमवंशी
पतीचे नाव: सुर्यकांत सोमवंशी
घर क्रमांक :
वय : 35 लिंग : महिला
छायाचित्र उपलब्ध

225 YZU6671242
नाव : उमेश दौवलतराव सोमवंशी
वडिलांचे नाव: दौवलतराव सोमवंशी
घर क्रमांक :
वय : 36 लिंग : पुरुष
छायाचित्र उपलब्ध

226 YZU7059876
नाव : रेवती योगीराज सोमवंशी
पतीचे नाव: योगीराज सोमवंशी
घर क्रमांक :
वय : 34 लिंग : महिला
छायाचित्र उपलब्ध

227 YZU6670764
नाव : सोमेश्वर शाम सोमवंशी
वडिलांचे नाव: शाम सोमवंशी
घर क्रमांक :
वय : 34 लिंग : पुरुष
छायाचित्र उपलब्ध

228 YZU7059843
नाव : पुनम आतिश सोमवंशी
पतीचे नाव: आतिश सोमवंशी
घर क्रमांक :
वय : 32 लिंग : महिला
छायाचित्र उपलब्ध

229 YZU6670970
नाव : गणेश राजाभाउ सोमवंशी
वडिलांचे नाव: राजाभाउ सोमवंशी
घर क्रमांक :
वय : 32 लिंग : पुरुष
छायाचित्र उपलब्ध

230 YZU6491328
नाव : उमेश सुभाष सोमवंशी
वडिलांचे नाव: सुभाष सोमवंशी
घर क्रमांक :
वय : 30 लिंग : पुरुष
छायाचित्र उपलब्ध

231 YZU6491351
नाव : नरसिंग नारायण सोमवंशी
वडिलांचे नाव: नारायण सोमवेशी
घर क्रमांक :
वय : 30 लिंग : पुरुष
छायाचित्र उपलब्ध

232 YZU6910699
नाव : ऋशीकेश बळीराम सोमवंशी
वडिलांचे नाव: बळीराम सोमवंशी
घर क्रमांक :
वय : 31 लिंग : पुरुष
छायाचित्र उपलब्ध

233 YZU6670681
नाव : दिपक मारोती सोमवंशी
वडिलांचे नाव: मारोती सोमवंशी
घर क्रमांक :
वय : 30 लिंग : पुरुष
छायाचित्र उपलब्ध

234 YZU6910715
नाव : रोहीत बळीराम सोमवंशी
वडिलांचे नाव: बळीराम सोमवंशी
घर क्रमांक :
वय : 29 लिंग : पुरुष
छायाचित्र उपलब्ध

235 YZU7034267
नाव : प्रतीभा गणेश सुर्यवंशी
वडिलांचे नाव: गणेश सुर्यवंशी
घर क्रमांक :
वय : 37 लिंग : महिला
छायाचित्र उपलब्ध

236 YZU7034309
नाव : सुचिता महेश सुर्यवंशी
पतीचे नाव: महेश सुर्यवंशी
घर क्रमांक :
वय : 34 लिंग : महिला
छायाचित्र उपलब्ध

237 YZU6670525
नाव : रमेश शिवाजी सुर्यवंशी
वडिलांचे नाव: शिवाजी सुर्यवंशी
घर क्रमांक :
वय : 33 लिंग : पुरुष
छायाचित्र उपलब्ध

238 YZU7034366
नाव : सुप्रीया रमेश सुर्यवंशी
पतीचे नाव: रमेश सुर्यवंशी
घर क्रमांक :
वय : 30 लिंग : महिला
छायाचित्र उपलब्ध

239 YZU6382709
नाव : महेश शिवाजी सुर्यवंशी
वडिलांचे नाव: शिवाजी सुर्यवंशी
घर क्रमांक :
वय : 36 लिंग : पुरुष
छायाचित्र उपलब्ध

240 YZU6000400
नाव : किशन रामभाऊ वैरागे
वडिलांचे नाव: रामभाऊ वैरागे
घर क्रमांक :
वय : 50 लिंग : पुरुष
छायाचित्र उपलब्ध

241 YZU6000574
नाव : संगिता किशन वैरागे
पतीचे नाव: किशन वैरागे
घर क्रमांक :
वय : 43 लिंग : महिला
छायाचित्र उपलब्ध

242 YZU6910632
नाव : जिवन गूणवंत वाघमारे
वडिलांचे नाव: गूणवंत वाघमारे
घर क्रमांक :
वय : 36 लिंग : पुरुष
छायाचित्र उपलब्ध

243 YZU6764351
नाव : लक्ष्मण तुकाराम वाघमारे
वडिलांचे नाव: तुकाराम वाघमारे
घर क्रमांक :
वय : 32 लिंग : पुरुष
छायाचित्र उपलब्ध

244 YZU7034390
नाव : पवन गणवंत वाघमारे
वडिलांचे नाव: गणवंत वाघमारे
घर क्रमांक :
वय : 31 लिंग : पुरुष
छायाचित्र उपलब्ध

245 YZU6671168
नाव : मुकूंद हनुमंत झुंजारे
वडिलांचे नाव: हनुमंत झुजारे
घर क्रमांक :
वय : 35 लिंग : पुरुष
छायाचित्र उपलब्ध

246 YZU6670533
नाव : आशा मुकूंद झुंजारे
पतीचे नाव: मुकूंद झुंजारे
घर क्रमांक :
वय : 32 लिंग : महिला
छायाचित्र उपलब्ध

247 YZU6670558
नाव : ज्ञानेश्वर हनुमंत झुंजारे
वडिलांचे नाव: हनुमंत झुंजारे
घर क्रमांक :
वय : 31 लिंग : पुरुष
छायाचित्र उपलब्ध

248 YZU7118862
नाव : उर्मिला छत्रगून मोटे
पतीचे नाव: छत्रगून मोटे
घर क्रमांक : -
वय : 27 लिंग : महिला
छायाचित्र उपलब्ध

249 YZU7243793
नाव : सारिका दत्ता सोळूंके
पतीचे नाव: दत्ता सोळूंके
घर क्रमांक : मोतेगाव
वय : 32 लिंग : महिला
छायाचित्र उपलब्ध

250 YZU7034432
नाव : आक्षय आशोक हालकंचे
वडिलांचे नाव: आशोक हालकंचे
घर क्रमांक : Near zp school motegaon
वय : 30 लिंग : पुरुष
छायाचित्र उपलब्ध

251 YZU7259674
नाव : प्रदिप शिवराज पवार
वडिलांचे नाव: शिवराज पवार
घर क्रमांक : शिवराज पवार
वय : 27 लिंग : पुरुष
छायाचित्र उपलब्ध

252 YZU7626914
नाव : संकर्षण भुजबळ
वडिलांचे नाव: नंदकिशोर भुजबळ
घर क्रमांक : 1
वय : 25 लिंग : पुरुष
छायाचित्र उपलब्ध

253 YZU6491518
नाव : वर्षाराणी बापुराव कसबे
पतीचे नाव: बापुराव कसबे
घर क्रमांक : 1
वय : 33 लिंग : महिला
छायाचित्र उपलब्ध

254 YZU6382717
नाव : हसन गौस मनियार
वडिलांचे नाव: गौस मनियार
घर क्रमांक : 1
वय : 35 लिंग : पुरुष
छायाचित्र उपलब्ध

255 BQD2756906
नाव : गौस दस्तगीरि शेख
वडिलांचे नाव: दस्तगीरि शेख
घर क्रमांक : 1
वय : 56 लिंग : पुरुष
छायाचित्र उपलब्ध

256 BQD1291756
नाव : कोंडाबी गौस शेख
पतीचे नाव: गौस शेख
घर क्रमांक : 1
वय : 51 लिंग : महिला
छायाचित्र उपलब्ध

257 BQD1290287
नाव : नसीर दस्तगीर शेख
वडिलांचे नाव: दस्तगीर शेख
घर क्रमांक : 1
वय : 49 लिंग : पुरुष
छायाचित्र उपलब्ध

258 BQD1290352
नाव : परविन नसीर शेख
वडिलांचे नाव: नसीर शेख
घर क्रमांक : 1
वय : 44 लिंग : महिला
छायाचित्र उपलब्ध

259 YZU6491401
नाव : अमोल बालासाहेब कसबे
वडिलांचे नाव: बालासाहेब कसबे
घर क्रमांक : 2
वय : 34 लिंग : पुरुष
छायाचित्र उपलब्ध

260 BQD2036077
नाव : पापामिया आबासमिय शेख
वडिलांचे नाव: आबासमिय शेख
घर क्रमांक : 2
वय : 79 लिंग : पुरुष
छायाचित्र उपलब्ध

261 BQD2033959
नाव : खाजामियाँ नाजुकसाहेब शेख
वडिलांचे नाव: नाजुकसाहेब शेख
घर क्रमांक : 2
वय : 78 लिंग : पुरुष
छायाचित्र उपलब्ध

262 BQD2032712
नाव : रशिद नाजुकसाहेब शेख
वडिलांचे नाव: नाजुकसाहेब शेख
घर क्रमांक : 2
वय : 72 लिंग : पुरुष
छायाचित्र उपलब्ध

263 BQD2032365
नाव : महेबूब शेख
वडिलांचे नाव: नाजुकसाहेब शेख
घर क्रमांक : 2
वय : 58 लिंग : पुरुष
छायाचित्र उपलब्ध

264 BQD2035335
नाव : भारत नरहरि कांबळे
वडिलांचे नाव: नरहरि कांबळे
घर क्रमांक : 3
वय : 57 लिंग : पुरुष
छायाचित्र उपलब्ध

265 BQD1290329
नाव : जयश्री सुभाष कांबळे
पतीचे नाव: सुभाष कांबळे
घर क्रमांक : 3
वय : 50 लिंग : महिला
छायाचित्र उपलब्ध

266 BQD2032670
नाव : विमल भारत कांबळे
पतीचे नाव: भारत कांबळे
घर क्रमांक : 3
वय : 46 लिंग : महिला
छायाचित्र उपलब्ध

267 BQD1290881
नाव : राजुबाई तुकाराम कांबळे
पतीचे नाव: तुकाराम कांबळे
घर क्रमांक : 4
वय : 83 लिंग : महिला
छायाचित्र उपलब्ध

268 BQD1292259
नाव : बापु तुकाराम कांबळे
वडिलांचे नाव: तुकाराम कांबळे
घर क्रमांक : 4
वय : 52 लिंग : पुरुष
छायाचित्र उपलब्ध

269 BQD1286665
नाव : सुधाकर तुकाराम कांबळे
वडिलांचे नाव: तुकाराम कांबळे
घर क्रमांक : 4
वय : 50 लिंग : पुरुष
छायाचित्र उपलब्ध

270 BQD1286046
नाव : ज्ञानु तुकाराम कांबळे
वडिलांचे नाव: तुकाराम कांबळे
घर क्रमांक : 4
वय : 48 लिंग : पुरुष
छायाचित्र उपलब्ध

271 BQD1290899
नाव : निलावती बापू कांबळे
पतीचे नाव: बापू कांबळे
घर क्रमांक : 4
वय : 46 लिंग : महिला
छायाचित्र उपलब्ध

272 YZU7538531
नाव : सत्यभामा आलुरे
वडिलांचे नाव: नरसिंग आलुरे
घर क्रमांक : 5
वय : 36 लिंग : पुरुष
छायाचित्र उपलब्ध

273 BQD2033520
नाव : सुबाबाई कुंडलिक कांबळे
पतीचे नाव: कुंडलिक कांबळे
घर क्रमांक : 5
वय : 75 लिंग : महिला
छायाचित्र उपलब्ध

274 YZU7182249
नाव : तेजस्विनी पंडित कसबे
वडिलांचे नाव: पंडित कसबे
घर क्रमांक : 5
वय : 28 लिंग : महिला
छायाचित्र उपलब्ध

275 BQD2037026
नाव : कोंडाबाई बब्रुवाहन पवार
पतीचे नाव: बब्रुवाहन पवार
घर क्रमांक : 6
वय : 63 लिंग : महिला
छायाचित्र उपलब्ध

276 BQD2036820
नाव : अनील बब्रुवाहन पवार
वडिलांचे नाव: बब्रुवाहन पवार
घर क्रमांक : 6
वय : 50 लिंग : पुरुष
छायाचित्र उपलब्ध

277 BQD2036986
नाव : अनिता अनिल पवार
पतीचे नाव: अनिल पवार
घर क्रमांक : 6
वय : 50 लिंग : महिला
छायाचित्र उपलब्ध

278 BQD2037034
नाव : संतोष बब्रुवाहन पवार
वडिलांचे नाव: बब्रुवाहन पवार
घर क्रमांक : 6
वय : 48 लिंग : पुरुष
छायाचित्र उपलब्ध

279 BQD2035988
नाव : रेखा संतोष पवार
पतीचे नाव: संतोष पवार
घर क्रमांक : 6
वय : 46 लिंग : महिला
छायाचित्र उपलब्ध

280 YZU7638687
नाव : निखिल सोमवंशी
वडिलांचे नाव: धोंडीराम सोमवंशी
घर क्रमांक : 6
वय : 22 लिंग : पुरुष
छायाचित्र उपलब्ध

281 BQD1292291
नाव : सरस्वती महादेव हलकंचे
पतीचे नाव: महादेव हलकंचे
घर क्रमांक : 7
वय : 79 लिंग : महिला
छायाचित्र उपलब्ध

282 BQD2034775
नाव : अशोक महादेव हलकंचे
वडिलांचे नाव: महादेव हलकंचे
घर क्रमांक : 7
वय : 63 लिंग : पुरुष
छायाचित्र उपलब्ध

283 BQD1292465
नाव : महानंदा अशोक हलकंचे
पतीचे नाव: अशोक हलकंचे
घर क्रमांक : 7
वय : 55 लिंग : महिला
छायाचित्र उपलब्ध

284 BQD2034940
नाव : कविता मालिकार्जून हलकंचे
पतीचे नाव: मालिकार्जून हलकंचे
घर क्रमांक : 7
वय : 49 लिंग : महिला
छायाचित्र उपलब्ध

285 BQD2034965
नाव : मल्लीकार्जून महादेव हलकंचे
वडिलांचे नाव: महादेव हलकंचे
घर क्रमांक : 7
वय : 47 लिंग : पुरुष
छायाचित्र उपलब्ध

286 BQD2758308
नाव : शशीकांत त्र्यंबकअप्पा हलकंचे
वडिलांचे नाव: त्र्यंबकअप्पा हलकंचे
घर क्रमांक : 8
वय : 43 लिंग : पुरुष
छायाचित्र उपलब्ध

287 YZU6300305
नाव : राजश्री शशिकांत हलकंचे
पतीचे नाव: शशिकांत हलकंचे
घर क्रमांक : 8
वय : 36 लिंग : महिला
छायाचित्र उपलब्ध

288 BQD1291996
नाव : अश्विनी भाउसाहेब सोमवंशी
पतीचे नाव: भाउसाहेब सोमवंशी
घर क्रमांक : 8
वय : 38 लिंग : महिला
छायाचित्र उपलब्ध

289 BQD2036903
नाव : भाउसाहेब व्यंकट सोमवंशी
वडिलांचे नाव: व्यंकट सोमवंशी
घर क्रमांक : 8अ
वय : 42 लिंग : पुरुष
छायाचित्र उपलब्ध

290 YZU7118854
नाव : ऋषिकेश दगडू मुसळे
वडिलांचे नाव: दगडू मुसळे
घर क्रमांक : 12
वय : 27 लिंग : पुरुष
छायाचित्र उपलब्ध

291 BQD2033603
नाव : उषा ज्ञानदेव कांबळे
पतीचे नाव: ननदेव कांबळे
घर क्रमांक : 14
वय : 41 लिंग : महिला
छायाचित्र उपलब्ध

292 YZU7164445
नाव : आरती महादेव कसबे
वडिलांचे नाव: महादेव कसबे
घर क्रमांक : 14
वय : 26 लिंग : महिला
छायाचित्र उपलब्ध

293 YZU7182322
नाव : आशीष हमीद शेख
वडिलांचे नाव: हमीद शेख
घर क्रमांक : 14
वय : 37 लिंग : पुरुष
छायाचित्र उपलब्ध

294 BQD2035061
नाव : राजेश्वर बाळाप्पा हलकंचे
वडिलांचे नाव: बाळाप्पा हलकंचे
घर क्रमांक : 15
वय : 66 लिंग : पुरुष
छायाचित्र उपलब्ध

295 BQD1292457
नाव : लक्ष्मी धोंडीराम हलकंचे
पतीचे नाव: धोंडीराम हलकंचे
घर क्रमांक : 15
वय : 61 लिंग : महिला
छायाचित्र उपलब्ध

296 BQD2034957
नाव : अरुणा रामेश्वर हलकंचे
पतीचे नाव: रामेश्वर हलकंचे
घर क्रमांक : 15
वय : 61 लिंग : महिला
छायाचित्र उपलब्ध

297 BQD2035392
नाव : अमोल धोंडीराम हलकंचे
वडिलांचे नाव: धोंडीराम हलकंचे
घर क्रमांक : 15
वय : 50 लिंग : पुरुष
छायाचित्र उपलब्ध

298 BQD2035384
नाव : दिपक धोंडीराजअप्पा हालकंचे
वडिलांचे नाव: धोंडीराम हलकंचे
घर क्रमांक : 15
वय : 44 लिंग : पुरुष
छायाचित्र उपलब्ध

299 BQD1292481
नाव : मेघा अमोल हलकंचे
पतीचे नाव: अमोल हलकंचे
घर क्रमांक : 15
वय : 43 लिंग : महिला
छायाचित्र उपलब्ध

300 YZU7652704
नाव : नंदिनी हलकंचे
वडिलांचे नाव: अमोल हलकंचे
घर क्रमांक : 15
वय : 22 लिंग : महिला
छायाचित्र उपलब्ध

301 BQD2033876
नाव : वर्षा नागनाथ हलकंचे
पतीचे नाव: नागनाथ हलकंचे
घर क्रमांक : 16
वय : 44 लिंग : महिला
छायाचित्र उपलब्ध

302 BQD2032977
नाव : दिलीप मन्मथअप्पा हलकंचे
वडिलांचे नाव: मन्मथअप्पा हलकंचे
घर क्रमांक : 16
वय : 43 लिंग : पुरुष
छायाचित्र उपलब्ध

303 BQD2757425
नाव : सुधाकर बसलिंगआपा हलकंचे
वडिलांचे नाव: बसलिंगआपा हलकंचे
घर क्रमांक : 17
वय : 48 लिंग : पुरुष
छायाचित्र उपलब्ध

304 YZU7652670
नाव : निकिता हालकंचे
वडिलांचे नाव: सुधाकर हालकंचे
घर क्रमांक : 17
वय : 23 लिंग : महिला
छायाचित्र उपलब्ध

305 YZU2061752
नाव : अनुजा काशीनाथ मोरे
पतीचे नाव: काशीनाथ मोरे
घर क्रमांक : 17
वय : 38 लिंग : महिला
छायाचित्र उपलब्ध

306 BQD2034239
नाव : कैलास हरिभाउ मोरे
वडिलांचे नाव: हरिभाउ मोरे
घर क्रमांक : 17अ
वय : 66 लिंग : पुरुष
छायाचित्र उपलब्ध

307 YZU2061729
नाव : भास्कर हरिभाउ मोरे
वडिलांचे नाव: हरिभाउ मोरे
घर क्रमांक : 17अ
वय : 60 लिंग : पुरुष
छायाचित्र उपलब्ध

308 BQD1291483
नाव : शाम कैलास मोरे
वडिलांचे नाव: कैलास मोरे
घर क्रमांक : 17अ
वय : 49 लिंग : पुरुष
छायाचित्र उपलब्ध

309 YZU2061745
नाव : काशीनाथ कैलास मोरे
वडिलांचे नाव: कैलास मोरे
घर क्रमांक : 17अ
वय : 43 लिंग : पुरुष
छायाचित्र उपलब्ध

310 BQD1291277
नाव : आशाबाई कैलास मोरे
पतीचे नाव: कैलास मोरे
घर क्रमांक : 17ब
वय : 58 लिंग : महिला
छायाचित्र उपलब्ध

311 BQD2033793
नाव : बालासाहेब शंकर पांचाळ
वडिलांचे नाव: शंकर पांचाळ
घर क्रमांक : 18
वय : 64 लिंग : पुरुष
छायाचित्र उपलब्ध

312 BQD1286855
नाव : लता बालासाहेब पांचाळ
पतीचे नाव: बालासाहेब पांचाळ
घर क्रमांक : 18
वय : 59 लिंग : महिला
छायाचित्र उपलब्ध

313 BQD1288547
नाव : मंगल शिवराम पांचाळ
पतीचे नाव: शिवराम पांचाळ
घर क्रमांक : 18
वय : 54 लिंग : महिला
छायाचित्र उपलब्ध

314 YZU7696263
नाव : शरद बालासाहेब पांचाळ
वडिलांचे नाव: बालासाहेब पांचाळ
घर क्रमांक : 18
वय : 32 लिंग : पुरुष
छायाचित्र उपलब्ध

315 BQD1287002
नाव : बालासाहेब गणपती पवार
वडिलांचे नाव: गणपती पवार
घर क्रमांक : 18अ
वय : 64 लिंग : पुरुष
छायाचित्र उपलब्ध

316 BQD2033702
नाव : शालू बाबासाहेब पवार
पतीचे नाव: बाबासाहेब पवार
घर क्रमांक : 18अ
वय : 59 लिंग : महिला
छायाचित्र उपलब्ध

317 BQD2035459
नाव : सत्यनारायण बाबासाहेब पवार
वडिलांचे नाव: बाबासाहेब पवार
घर क्रमांक : 18अ
वय : 40 लिंग : पुरुष
छायाचित्र उपलब्ध

318 BQD2756989
नाव : संभाष पंढरिनाथ जगताप
वडिलांचे नाव: पंढरिनाथ जगताप
घर क्रमांक : 19
वय : 73 लिंग : पुरुष
छायाचित्र उपलब्ध

319 BQD2036531
नाव : शामल सुभाष जगताप
पतीचे नाव: सुभाष जगताप
घर क्रमांक : 19
वय : 68 लिंग : महिला
छायाचित्र उपलब्ध

320 BQD1291533
नाव : भारत पंढरिनाथ जगताप
वडिलांचे नाव: पंढरिनाथ जगताप
घर क्रमांक : 19
वय : 64 लिंग : पुरुष
छायाचित्र उपलब्ध

321 BQD2758522
नाव : विमल सुभाष जगताप
पतीचे नाव: सुभाष जगताप
घर क्रमांक : 19
वय : 60 लिंग : महिला
छायाचित्र उपलब्ध

322 BQD2035103
नाव : सुनिता भारत जगताप
पतीचे नाव: भारत जगताप
घर क्रमांक : 19
वय : 57 लिंग : महिला
छायाचित्र उपलब्ध

323 BQD2756831
नाव : अमील भारत जगताप
वडिलांचे नाव: भारत जगताप
घर क्रमांक : 19
वय : 47 लिंग : पुरुष
छायाचित्र उपलब्ध

324 BQD2757813
नाव : अतुल भारत जगताप
वडिलांचे नाव: भारत जगताप
घर क्रमांक : 19
वय : 43 लिंग : पुरुष
छायाचित्र उपलब्ध

325 BQD2032423
नाव : वैशाली अमोल जगताप
पतीचे नाव: अमोल जगताप
घर क्रमांक : 19
वय : 40 लिंग : महिला
छायाचित्र उपलब्ध

326 YZU2025161
नाव : रशिका सुभाष जगताप
वडिलांचे नाव: सुभाष जगताप
घर क्रमांक : 19
वय : 35 लिंग : महिला
छायाचित्र उपलब्ध

327 BQD2033074
नाव : भागवत रंगनाथ कठारे
वडिलांचे नाव: रंगनाथ कठारे
घर क्रमांक : 20
वय : 68 लिंग : पुरुष
छायाचित्र उपलब्ध

328 BQD1291236
नाव : उषाबाई भागवत कठारे
पतीचे नाव: भागवत कठारे
घर क्रमांक : 20
वय : 58 लिंग : महिला
छायाचित्र उपलब्ध

329 BQD1292150
नाव : विमल बालासाहेब कठारे
पतीचे नाव: बालासाहेब कठारे
घर क्रमांक : 21
वय : 54 लिंग : महिला
छायाचित्र उपलब्ध

330 YZU7301153
नाव : प्रियंका वाघमारे
वडिलांचे नाव: बबन वाघमारे
घर क्रमांक : 21
वय : 29 लिंग : महिला
छायाचित्र उपलब्ध

331 YZU7301146
नाव : वैभव वाघमारे
वडिलांचे नाव: बबनराव वाघमारे
घर क्रमांक : 21
वय : 25 लिंग : पुरुष
छायाचित्र उपलब्ध

332 BQD2032605
नाव : बालासाहेब लक्ष्मण कांबळे
वडिलांचे नाव: लक्ष्मण कांबळे
घर क्रमांक : 22
वय : 52 लिंग : पुरुष
छायाचित्र उपलब्ध

333 BQD2034254
नाव : श्रीकवर बालासाहेब कांबळे
पतीचे नाव: बालासाहेब कांबळे
घर क्रमांक : 22
वय : 51 लिंग : महिला
छायाचित्र उपलब्ध

334 BQD2035798
नाव : काशीबाई वाघमारे
पतीचे नाव: बबन वाघमारे
घर क्रमांक : 23
वय : 50 लिंग : महिला
छायाचित्र उपलब्ध

335 BQD2035509
नाव : बबन विश्वनाथ वाघमारे
वडिलांचे नाव: विश्वनाथ वाघमारे
घर क्रमांक : 23
वय : 54 लिंग : पुरुष
छायाचित्र उपलब्ध

336 YZU7301138
नाव : नवनाथ कसबे
वडिलांचे नाव: अशोक कसबे
घर क्रमांक : 24
वय : 26 लिंग : पुरुष
छायाचित्र उपलब्ध

337 BQD2037067
नाव : दत्तात्रय गंपू वाघमारे
वडिलांचे नाव: गंपू वाघमारे
घर क्रमांक : 24
वय : 49 लिंग : पुरुष
छायाचित्र उपलब्ध

338 BQD2036978
नाव : हनुमंत गंपु वाघमारे
वडिलांचे नाव: गंपु वाघमारे
घर क्रमांक : 24
वय : 47 लिंग : पुरुष
छायाचित्र उपलब्ध

339 YZU2025179
नाव : संगीता दत्तात्रय वाघमारे
पतीचे नाव: दत्तात्रय वाघमारे
घर क्रमांक : 24
वय : 47 लिंग : महिला
छायाचित्र उपलब्ध

340 YZU7694409
नाव : गणेश दत्तात्रय वाघमारे
वडिलांचे नाव: दत्तात्रय वाघमारे
घर क्रमांक : 24
वय : 23 लिंग : पुरुष
छायाचित्र उपलब्ध

341 YZU7270440
नाव : पूजा हलकंचे
वडिलांचे नाव: शिवशंकर हलकंचे
घर क्रमांक : 25
वय : 29 लिंग : महिला
छायाचित्र उपलब्ध

342 YZU7166887
नाव : सुरज सुनील कांबळे
वडिलांचे नाव: सुनील कांबळे
घर क्रमांक : 25
वय : 30 लिंग : पुरुष
छायाचित्र उपलब्ध

343 YZU7182256
नाव : पवन हरिश्चंद्र कांबळे
वडिलांचे नाव: हरिश्चंद्र कांबळे
घर क्रमांक : 25
वय : 29 लिंग : पुरुष
छायाचित्र उपलब्ध

344 YZU7188915
नाव : वनिता अतुल कसबे
पतीचे नाव: अतुल कसबे
घर क्रमांक : 25
वय : 30 लिंग : महिला
छायाचित्र उपलब्ध

345 YZU7162621
नाव : प्रशांत श्रीमंत कसबे
वडिलांचे नाव: श्रीमंत कसबे
घर क्रमांक : 25
वय : 25 लिंग : पुरुष
छायाचित्र उपलब्ध

346 YZU7182280
नाव : ऋषिकेश संदीपान पवार
वडिलांचे नाव: संदीपान पवार
घर क्रमांक : 25
वय : 26 लिंग : पुरुष
छायाचित्र उपलब्ध

347 BQD2036630
नाव : तुकाराम नारायण वाघमारे
वडिलांचे नाव: नारायण वाघमारे
घर क्रमांक : 25
वय : 63 लिंग : पुरुष
छायाचित्र उपलब्ध

348 BQD2035806
नाव : उर्मीला तुकाराम वाघमारे
पतीचे नाव: तुकाराम वाघमारे
घर क्रमांक : 25
वय : 60 लिंग : महिला
छायाचित्र उपलब्ध

349 BQD2036796
नाव : गुणवंता राजाराम वाघमारे
पतीचे नाव: राजाराम वाघमारे
घर क्रमांक : 26
वय : 70 लिंग : महिला
छायाचित्र उपलब्ध

350 BQD2036804
नाव : विमल गुणवंत वाघमारे
पतीचे नाव: गुणवंत वाघमारे
घर क्रमांक : 26
वय : 55 लिंग : महिला
छायाचित्र उपलब्ध

351 BQD2036721
नाव : बापूराव गुणवंत वाघमारे
वडिलांचे नाव: गुणवंत वाघमारे
घर क्रमांक : 26
वय : 40 लिंग : पुरुष
छायाचित्र उपलब्ध

352 BQD1289834
नाव : वैजीनाथ गुंडीराम पवार
वडिलांचे नाव: गुंडीराम पवार
घर क्रमांक : 27
वय : 66 लिंग : पुरुष
छायाचित्र उपलब्ध

353 BQD1292341
नाव : सत्यभामा वैजीनाथ पवार
पतीचे नाव: वैजीनाथ पवार
घर क्रमांक : 27
वय : 62 लिंग : महिला
छायाचित्र उपलब्ध

354 BQD1289875
नाव : रामेश्वर वैजनाथ पवार
वडिलांचे नाव: वैजनाथ पवार
घर क्रमांक : 27
वय : 48 लिंग : पुरुष
छायाचित्र उपलब्ध

355 BQD1288448
नाव : राजकुमार वैजनाथ पवार
वडिलांचे नाव: वैजनाथ पवार
घर क्रमांक : 27
वय : 47 लिंग : पुरुष
छायाचित्र उपलब्ध

356 BQD2758381
नाव : महेश वैजनाथ पवार
वडिलांचे नाव: वैजनाथ पवार
घर क्रमांक : 27
वय : 42 लिंग : पुरुष
छायाचित्र उपलब्ध

357 YZU2087872
नाव : राजेश्री राजकुमार पवार
पतीचे नाव: राजकुमार पवार
घर क्रमांक : 27
वय : 38 लिंग : महिला
छायाचित्र उपलब्ध

358 BQD1292333
नाव : अनुराधा रामेश्वरु पवार
पतीचे नाव: रामेश्वरु पवार
घर क्रमांक : 27
वय : 42 लिंग : महिला
छायाचित्र उपलब्ध

359 YZU2087880
नाव : गणेश सदाशिव हलकंचे
वडिलांचे नाव: सदाशिव हलकंचे
घर क्रमांक : 28
वय : 36 लिंग : पुरुष
छायाचित्र उपलब्ध

360 BQD1288737
नाव : सदाशिव विश्वनाथ हलंकचे
वडिलांचे नाव: विश्वनाथ हलंकचे
घर क्रमांक : 28
वय : 59 लिंग : पुरुष
छायाचित्र उपलब्ध

361 BQD2036705
नाव : उषा सदाशिव हलंकचे
पतीचे नाव: सदाशिव हलंकचे
घर क्रमांक : 28
वय : 57 लिंग : महिला
छायाचित्र उपलब्ध

362 YZU7166861
नाव : आशीष सुनील कांबळे
वडिलांचे नाव: सुनील कांबळे
घर क्रमांक : 28
वय : 28 लिंग : पुरुष
छायाचित्र उपलब्ध

363 BQD1292861
नाव : संगिता प्रदीप हलकंचे
पतीचे नाव: प्रदीप हलंकचे
घर क्रमांक : 29
वय : 51 लिंग : महिला
छायाचित्र उपलब्ध

364 BQD2036275
नाव : सावंआप्पा विश्वनाथ हलंकचे
वडिलांचे नाव: विश्वनाथ हलंकचे
घर क्रमांक : 29
वय : 89 लिंग : पुरुष
छायाचित्र उपलब्ध

365 BQD1292846
नाव : प्रदीप सावंआप्पा हलंकचे
वडिलांचे नाव: सावंआप्पा हलंकचे
घर क्रमांक : 29
वय : 60 लिंग : पुरुष
छायाचित्र उपलब्ध

366 BQD2758415
नाव : गौरीशंकर सांबआप्पा हलंकचे
वडिलांचे नाव: सांबआप्पा हलंकचे
घर क्रमांक : 29
वय : 52 लिंग : पुरुष
छायाचित्र उपलब्ध

367 YZU6648364
नाव : गिरीष विजयकुमार हालकच्चे
वडिलांचे नाव: विजयकुमार हालकच्चे
घर क्रमांक : 30
वय : 38 लिंग : पुरुष
छायाचित्र उपलब्ध

368 BQD2033884
नाव : अरूणा विजयाकुमार हलंकचे
पतीचे नाव: विजयाकुमार हलंकचे
घर क्रमांक : 30
वय : 69 लिंग : महिला
छायाचित्र उपलब्ध

369 BQD2757797
नाव : निर्मला शिवकुमार हणलये
पतीचे नाव: शिवकुमार हणलये
घर क्रमांक : 32
वय : 46 लिंग : महिला
छायाचित्र उपलब्ध

370 YZU7182298
नाव : अक्षय साहेबराव जाधव
वडिलांचे नाव: साहेबराव जाधव
घर क्रमांक : 32
वय : 29 लिंग : पुरुष
छायाचित्र उपलब्ध

371 BQD1292499
नाव : कल पना बंडु भुजबळ
पतीचे नाव: बंडु भुजबळ
घर क्रमांक : 33
वय : 49 लिंग : महिला
छायाचित्र उपलब्ध

372 BQD1292440
नाव : शालिनीबाई प्रभाकर भुंजबळ
पतीचे नाव: प्रभाकर भुंजबळ
घर क्रमांक : 33
वय : 79 लिंग : महिला
छायाचित्र उपलब्ध

373 BQD2033918
नाव : नन्दकिशोर प्रभाकर भुंजबळ
वडिलांचे नाव: प्रभाकर भुंजबळ
घर क्रमांक : 33
वय : 59 लिंग : पुरुष
छायाचित्र उपलब्ध

374 BQD2035764
नाव : बंडु प्रभाकर भुंजबळ
वडिलांचे नाव: प्रभाकर भुंजबळ
घर क्रमांक : 33
वय : 55 लिंग : पुरुष
छायाचित्र उपलब्ध

375 YZU7191984
नाव : चंद्रभागा गोपाल ढोरमारे
पतीचे नाव: गोपाल ढोरमारे
घर क्रमांक : 34
वय : 46 लिंग : महिला
छायाचित्र उपलब्ध

376 YZU7191976
नाव : भाग्यश्री सोमेश्वर सोमवंशी
पतीचे नाव: सोमेश्वर सोमवंशी
घर क्रमांक : 34
वय : 31 लिंग : महिला
छायाचित्र उपलब्ध

377 YZU7191935
नाव : आदिनाथ कमलाकर सोमवंशी
वडिलांचे नाव: कमलाकर सोमवंशी
घर क्रमांक : 34
वय : 28 लिंग : पुरुष
छायाचित्र उपलब्ध

378 YZU7548472
नाव : हनुंमत मुसळे
वडिलांचे नाव: संभाजी मुसळे
घर क्रमांक : 35
वय : 45 लिंग : पुरुष
छायाचित्र उपलब्ध

379 YZU7548480
नाव : राजकन्या मुसळे
पतीचे नाव: हनुंमत मुसळे
घर क्रमांक : 35
वय : 37 लिंग : महिला
छायाचित्र उपलब्ध

380 BQD2034874
नाव : सिमाबाई सदानंद हलकंचे
पतीचे नाव: सदानंद हलकंचे
घर क्रमांक : 36
वय : 52 लिंग : महिला
छायाचित्र उपलब्ध

381 YZU2163137
नाव : आशाबाई दयाचंद हलकंचे
पतीचे नाव: दयाचंद हलकंचे
घर क्रमांक : 36
वय : 51 लिंग : महिला
छायाचित्र उपलब्ध

382 BQD1291392
नाव : शिवराज विरभद्र हलकंये
वडिलांचे नाव: विरभद्र हलकंये
घर क्रमांक : 36
वय : 64 लिंग : पुरुष
छायाचित्र उपलब्ध

383 BQD1291764
नाव : शालन शिवराज हलंकचे
पतीचे नाव: शिवराज हलंकचे
घर क्रमांक : 36
वय : 58 लिंग : महिला
छायाचित्र उपलब्ध

384 BQD2035715
नाव : दयानंद विरभंद्र हलंकचे
वडिलांचे नाव: विरभंद्र हलंकचे
घर क्रमांक : 36
वय : 56 लिंग : पुरुष
छायाचित्र उपलब्ध

385 BQD2034429
नाव : सदानंद विरभंद्र हलंकचे
वडिलांचे नाव: विरभंद्र हलंकचे
घर क्रमांक : 36
वय : 56 लिंग : पुरुष
छायाचित्र उपलब्ध

386 YZU7191950
नाव : दिपाली गिरीश हलकंचे
पतीचे नाव: गिरीश हलकंचे
घर क्रमांक : 36
वय : 29 लिंग : महिला
छायाचित्र उपलब्ध

387 YZU7188907
नाव : राहुल पांडुरंग कसबे
वडिलांचे नाव: पांडुरंग कसबे
घर क्रमांक : 36
वय : 26 लिंग : पुरुष
छायाचित्र उपलब्ध

388 YZU7190986
नाव : रामेश्वर अनिल पतंगे
वडिलांचे नाव: अनिल पतंगे
घर क्रमांक : 36
वय : 29 लिंग : पुरुष
छायाचित्र उपलब्ध

389 BQD1290626
नाव : अश्विनी शाम पवार
पतीचे नाव: शाम पवार
घर क्रमांक : 36
वय : 36 लिंग : महिला
छायाचित्र उपलब्ध

390 BQD2036572
नाव : आशोक भाउसाहेब पवार
वडिलांचे नाव: भाउसाहेब पवार
घर क्रमांक : 36अ
वय : 63 लिंग : पुरुष
छायाचित्र उपलब्ध

391 BQD1290600
नाव : कमल अशोक पवार
पतीचे नाव: अशोक पवार
घर क्रमांक : 36अ
वय : 58 लिंग : महिला
छायाचित्र उपलब्ध

392 BQD2034635
नाव : शाम अशोक पवार
वडिलांचे नाव: अशोक पवार
घर क्रमांक : 36अ
वय : 44 लिंग : पुरुष
छायाचित्र उपलब्ध

393 BQD1287663
नाव : नवाज फकिर शेख
वडिलांचे नाव: फकिर शेख
घर क्रमांक : 38
वय : 63 लिंग : पुरुष
छायाचित्र उपलब्ध

394 BQD1292143
नाव : जहीदबी नवाज शेख
पतीचे नाव: नवाज शेख
घर क्रमांक : 38
वय : 58 लिंग : महिला
छायाचित्र उपलब्ध

395 BQD2033082
नाव : रशिद महमद शेख
वडिलांचे नाव: महमद शेख
घर क्रमांक : 39
वय : 63 लिंग : पुरुष
छायाचित्र उपलब्ध

396 BQD2032548
नाव : रुबानबी रशिद शेख
पतीचे नाव: रशिद शेख
घर क्रमांक : 39
वय : 58 लिंग : महिला
छायाचित्र उपलब्ध

397 YZU6648406
नाव : कुंदन राजेसाहेब पवार
वडिलांचे नाव: राजेसाहेब पवार
घर क्रमांक : 39अ
वय : 74 लिंग : पुरुष
छायाचित्र उपलब्ध

398 BQD2033892
नाव : शरद राजेसाहेब पवार
वडिलांचे नाव: राजेसाहेब पवार
घर क्रमांक : 39अ
वय : 59 लिंग : पुरुष
छायाचित्र उपलब्ध

399 YZU2061604
नाव : सुनिल राजेसाहेब पवार
वडिलांचे नाव: राजेसाहेब पवार
घर क्रमांक : 39अ
वय : 54 लिंग : पुरुष
छायाचित्र उपलब्ध

400 BQD1286285
नाव : गणेश राजेसाहे पवार
वडिलांचे नाव: राजेसाहे पवार
घर क्रमांक : 39अ
वय : 45 लिंग : पुरुष
छायाचित्र उपलब्ध

401 YZU2061760
नाव : रेशमा सुनील पवार
पतीचे नाव: सुनील पवार
घर क्रमांक : 39अ
वय : 45 लिंग : महिला
छायाचित्र उपलब्ध

402 BQD2758431
नाव : चंद्रकांत गंपुआपा विभुते
वडिलांचे नाव: गंपुआपा विभुते
घर क्रमांक : 41
वय : 55 लिंग : पुरुष
छायाचित्र उपलब्ध

403 BQD2035673
नाव : उमाकांत गंपुआपा विभुते
वडिलांचे नाव: गंपुआपा विभुते
घर क्रमांक : 41
वय : 49 लिंग : पुरुष
छायाचित्र उपलब्ध

404 BQD2036101
नाव : शिवलिला चंद्रकांत विभूते
पतीचे नाव: चंद्रकांत विभूते
घर क्रमांक : 41
वय : 46 लिंग : महिला
छायाचित्र उपलब्ध

405 BQD2758241
नाव : रत्नमाला उमाकांत विभुतेकर
पतीचे नाव: उमाकांत विभुतेकर
घर क्रमांक : 41
वय : 40 लिंग : महिला
छायाचित्र उपलब्ध

406 YZU7182264
नाव : भारती परमेश्वर जाधव
पतीचे नाव: परमेश्वर जाधव
घर क्रमांक : 45
वय : 26 लिंग : महिला
छायाचित्र उपलब्ध

407 YZU7188899
नाव : सदाशिव गौतम कांबळे
वडिलांचे नाव: गौतम कांबळे
घर क्रमांक : 45
वय : 26 लिंग : पुरुष
छायाचित्र उपलब्ध

408 BQD1288083
नाव : यमुना भाउराव गुरव
पतीचे नाव: भाऊराव गुरव
घर क्रमांक : 46
वय : 76 लिंग : महिला
छायाचित्र उपलब्ध

409 BQD2034973
नाव : पांडुरंग दगडुसाहेब पवार
वडिलांचे नाव: दगडुसाहेब पवार
घर क्रमांक : 48
वय : 53 लिंग : पुरुष
छायाचित्र उपलब्ध

410 BQD2035939
नाव : प्रमीला पांडुरंग पवार
पतीचे नाव: पांडुरंग पवार
घर क्रमांक : 48
वय : 49 लिंग : महिला
छायाचित्र उपलब्ध

411 YZU2061687
नाव : जनार्धन प्रल्हाद पवार
वडिलांचे नाव: प्रल्हाद पवार
घर क्रमांक : 49
वय : 76 लिंग : पुरुष
छायाचित्र उपलब्ध

412 BQD2035590
नाव : साहेब प्रल्हाद पवार
वडिलांचे नाव: प्रल्हाद पवार
घर क्रमांक : 49
वय : 73 लिंग : पुरुष
छायाचित्र उपलब्ध

413 YZU2061679
नाव : मंदाकिनी जनार्धन पवार
पतीचे नाव: जनार्धन पवार
घर क्रमांक : 49
वय : 72 लिंग : महिला
छायाचित्र उपलब्ध

414 BQD2035954
नाव : सुशिला साहेबराव पवार
पतीचे नाव: साहेबराव पवार
घर क्रमांक : 49
वय : 69 लिंग : महिला
छायाचित्र उपलब्ध

415 BQD2033264
नाव : चंद्रकांत प्रल्हाद पवार
वडिलांचे नाव: प्रल्हाद पवार
घर क्रमांक : 49
वय : 62 लिंग : पुरुष
छायाचित्र उपलब्ध

416 YZU2025229
नाव : हीराबाई ज्ञानोब पवार
पतीचे नाव: ज्ञानोब पवार
घर क्रमांक : 49
वय : 59 लिंग : महिला
छायाचित्र उपलब्ध

417 BQD2035970
नाव : संगीता चंद्रकांत पवार
पतीचे नाव: चंद्रकांत पवार
घर क्रमांक : 49
वय : 56 लिंग : महिला
छायाचित्र उपलब्ध

418 BQD2035301
नाव : धनजंय साहेबराव पवार
वडिलांचे नाव: साहेबराव पवार
घर क्रमांक : 49
वय : 46 लिंग : पुरुष
छायाचित्र उपलब्ध

419 YZU2061653
नाव : प्रताप जनार्धन पवार
वडिलांचे नाव: जनार्धन पवार
घर क्रमांक : 49
वय : 45 लिंग : पुरुष
छायाचित्र उपलब्ध

420 YZU2061646
नाव : महेश जगदीप पवार
वडिलांचे नाव: जगदीप पवार
घर क्रमांक : 49
वय : 42 लिंग : पुरुष
छायाचित्र उपलब्ध

421 YZU2061661
नाव : राजकन्या प्रताप पवार
पतीचे नाव: प्रताप पवार
घर क्रमांक : 49
वय : 41 लिंग : महिला
छायाचित्र उपलब्ध

422 BQD2757045
नाव : सुमन भानुदास पवार
पतीचे नाव: भानुदास पवार
घर क्रमांक : 50
वय : 68 लिंग : महिला
छायाचित्र उपलब्ध

423 BQD2032662
नाव : संतोष भानुदास पवार
वडिलांचे नाव: भानुदास पवार
घर क्रमांक : 50
वय : 68 लिंग : पुरुष
छायाचित्र उपलब्ध

424 BQD2036994
नाव : संगीता संतोष पवार
पतीचे नाव: संतोष पवार
घर क्रमांक : 50
वय : 48 लिंग : महिला
छायाचित्र उपलब्ध

425 BQD1285964
नाव : राजपाल पवार
वडिलांचे नाव: भानुदास पवार
घर क्रमांक : 50
वय : 44 लिंग : पुरुष
छायाचित्र उपलब्ध

426 BQD2035996
नाव : वंदना राजपाल पवार
पतीचे नाव: राजपाल पवार
घर क्रमांक : 50
वय : 40 लिंग : महिला
छायाचित्र उपलब्ध

427 YZU2151041
नाव : विश्वनाथ गुंडीराम पवार
वडिलांचे नाव: गुंडीराम पवार
घर क्रमांक : 51
वय : 62 लिंग : पुरुष
छायाचित्र उपलब्ध

428 BQD1289180
नाव : राधाबाई विश्वनाथ पवार
पतीचे नाव: विश्वनाथ पवार
घर क्रमांक : 51
वय : 58 लिंग : महिला
छायाचित्र उपलब्ध

429 BQD1289206
नाव : मुकताबाई आच्युत पवार
पतीचे नाव: आच्युत पवार
घर क्रमांक : 51
वय : 57 लिंग : महिला
छायाचित्र उपलब्ध

430 BQD1291541
नाव : शंकर अच्युत पवार
वडिलांचे नाव: अच्युत पवार
घर क्रमांक : 51
वय : 40 लिंग : पुरुष
छायाचित्र उपलब्ध

431 BQD1285956
नाव : गोविंद विश्वनाथ पवार
वडिलांचे नाव: विश्वनाथ पवार
घर क्रमांक : 51
वय : 40 लिंग : पुरुष
छायाचित्र उपलब्ध

432 YZU7182272
नाव : उत्तम गंगाराम भंडारे
वडिलांचे नाव: गंगाराम भंडारे
घर क्रमांक : 52
वय : 28 लिंग : पुरुष
छायाचित्र उपलब्ध

433 YZU7456684
नाव : अमित इंगळे
वडिलांचे नाव: दौलत इंगळे
घर क्रमांक : 52
वय : 25 लिंग : पुरुष
छायाचित्र उपलब्ध

434 BQD1288711
नाव : बच्चलाबाई शिवाजी जाधव
पतीचे नाव: शिवाजी जाधव
घर क्रमांक : 52
वय : 99 लिंग : महिला
छायाचित्र उपलब्ध

435 BQD2756880
नाव : गजानन शिवाजी जाधव
वडिलांचे नाव: शिवाजी जाधव
घर क्रमांक : 52
वय : 59 लिंग : पुरुष
छायाचित्र उपलब्ध

436 YZU7456643
नाव : आशीरत कांबळे
वडिलांचे नाव: बापू कांबळे
घर क्रमांक : 52
वय : 25 लिंग : पुरुष
छायाचित्र उपलब्ध

437 YZU7538507
नाव : रोहित कांबळे
वडिलांचे नाव: सुनील कांबळे
घर क्रमांक : 52
वय : 26 लिंग : पुरुष
छायाचित्र उपलब्ध

438 YZU7472707
नाव : श्रीकांत कांबळे
वडिलांचे नाव: भीमराव कांबळे
घर क्रमांक : 52
वय : 24 लिंग : पुरुष
छायाचित्र उपलब्ध

439 YZU7472731
नाव : स्नेहा कांबळे
पतीचे नाव: बापू कांबळे
घर क्रमांक : 52
वय : 24 लिंग : महिला
छायाचित्र उपलब्ध

440 YZU7538499
नाव : पवन कसबे
वडिलांचे नाव: मोहन कसबे
घर क्रमांक : 52
वय : 24 लिंग : पुरुष
छायाचित्र उपलब्ध

441 YZU7538523
नाव : अमित कसबे
वडिलांचे नाव: महादेव कसबे
घर क्रमांक : 52
वय : 24 लिंग : पुरुष
छायाचित्र उपलब्ध

442 YZU7538549
नाव : वर्षा कोकरे
पतीचे नाव: दत्ता कोकरे
घर क्रमांक : 52
वय : 35 लिंग : महिला
छायाचित्र उपलब्ध

443 YZU7472756
नाव : आशीरथ माडेकर
वडिलांचे नाव: सोमनाथ माडेकर
घर क्रमांक : 52
वय : 23 लिंग : पुरुष
छायाचित्र उपलब्ध

444 YZU7456692
नाव : गणेश मुसळे
वडिलांचे नाव: सुभाष मुसळे
घर क्रमांक : 52
वय : 25 लिंग : पुरुष
छायाचित्र उपलब्ध

445 YZU7456650
नाव : पांडुरंग साळुंके
वडिलांचे नाव: बाळासाहेब सोळूंके
घर क्रमांक : 52
वय : 33 लिंग : पुरुष
छायाचित्र उपलब्ध

446 YZU7324668
नाव : मिनाक्षी सोमवंशी
पतीचे नाव: दीपक सोमवंशी
घर क्रमांक : 52
वय : 29 लिंग : महिला
छायाचित्र उपलब्ध

447 YZU7472723
नाव : विशाल सोमवंशी
वडिलांचे नाव: विष्णू सोमवंशी
घर क्रमांक : 52
वय : 29 लिंग : पुरुष
छायाचित्र उपलब्ध

448 YZU7456676
नाव : मृणाल सोमवंशी
वडिलांचे नाव: मोहन सोमवंशी
घर क्रमांक : 52
वय : 28 लिंग : महिला
छायाचित्र उपलब्ध

449 YZU7456700
नाव : कैलास सोमवंशी
वडिलांचे नाव: काकासाहेब सोमवंशी
घर क्रमांक : 52
वय : 25 लिंग : पुरुष
छायाचित्र उपलब्ध

450 BQD1288703
नाव : इंदुबाई गणपती जाधव
पतीचे नाव: गणपती जाधव
घर क्रमांक : 53
वय : 68 लिंग : महिला
छायाचित्र उपलब्ध

451 BQD1287077
नाव : दशरथ गणपत जाधव
वडिलांचे नाव: गणपत जाधव
घर क्रमांक : 53
वय : 40 लिंग : पुरुष
छायाचित्र उपलब्ध

452 BQD1286251
नाव : परमेश्वर गणपत जाधव
वडिलांचे नाव: गणपत जाधव
घर क्रमांक : 53
वय : 38 लिंग : पुरुष
छायाचित्र उपलब्ध

453 YZU2068625
नाव : स्वाती दशरथ जाधव
पतीचे नाव: दशरथ जाधव
घर क्रमांक : 53
वय : 37 लिंग : महिला
छायाचित्र उपलब्ध

454 BQD2036382
नाव : जीवन गोंविद जाधव
वडिलांचे नाव: गोंविद जाधव
घर क्रमांक : 54
वय : 50 लिंग : पुरुष
छायाचित्र उपलब्ध

455 BQD2035749
नाव : निलम जीवन जाधव
पतीचे नाव: जीवन जाधव
घर क्रमांक : 54
वय : 46 लिंग : महिला
छायाचित्र उपलब्ध

456 YZU7270457
नाव : जयश्री कांबळे
वडिलांचे नाव: भीमराव कांबळे
घर क्रमांक : 54
वय : 28 लिंग : महिला
छायाचित्र उपलब्ध

457 YZU7191844
नाव : आशीष संतोष पवार
वडिलांचे नाव: संतोष पवार
घर क्रमांक : 54
वय : 26 लिंग : पुरुष
छायाचित्र उपलब्ध

458 YZU7301161
नाव : असीम शेख
वडिलांचे नाव: ख़लील शेख
घर क्रमांक : 54
वय : 27 लिंग : पुरुष
छायाचित्र उपलब्ध

459 YZU7301179
नाव : पूजा शिंदे
पतीचे नाव: मेघराज शिंदे
घर क्रमांक : 54
वय : 29 लिंग : महिला
छायाचित्र उपलब्ध

460 YZU7548514
नाव : अश्विनी दाणे
पतीचे नाव: नितिन दाणे
घर क्रमांक : 55
वय : 30 लिंग : महिला
छायाचित्र उपलब्ध

461 BQD1290931
नाव : जगन्नाथ नागोराव जाधव
वडिलांचे नाव: नागोराव जाधव
घर क्रमांक : 55
वय : 79 लिंग : पुरुष
छायाचित्र उपलब्ध

462 BQD1290949
नाव : मिनाबाई जगन्नाथ जाधव
पतीचे नाव: जगन्नाथ जाधव
घर क्रमांक : 55
वय : 74 लिंग : महिला
छायाचित्र उपलब्ध

463 BQD1287069
नाव : केशराबाई दगडु जाधव
पतीचे नाव: दगडु जाधव
घर क्रमांक : 55
वय : 69 लिंग : महिला
छायाचित्र उपलब्ध

464 BQD1289552
नाव : अल्काबाई रामदास जाधव
वडिलांचे नाव: रामदास जाधव
घर क्रमांक : 55
वय : 64 लिंग : महिला
छायाचित्र उपलब्ध

465 BQD2757342
नाव : अनुसया सुभाष जाधव
पतीचे नाव: सुभाष जाधव
घर क्रमांक : 55
वय : 59 लिंग : महिला
छायाचित्र उपलब्ध

466 BQD1292218
नाव : सुरेश दगडु जाधव
वडिलांचे नाव: दगडु जाधव
घर क्रमांक : 55
वय : 48 लिंग : पुरुष
छायाचित्र उपलब्ध

467 BQD2033207
नाव : व्यंकट दगडू जाधव
वडिलांचे नाव: दगडू जाधव
घर क्रमांक : 55
वय : 43 लिंग : पुरुष
छायाचित्र उपलब्ध

468 YZU2087963
नाव : कैलास सुभाषराव जाधव
वडिलांचे नाव: सुभाषराव जाधव
घर क्रमांक : 55
वय : 41 लिंग : पुरुष
छायाचित्र उपलब्ध

469 YZU2087906
नाव : नवनाथ जगन्नाथ जाधव
वडिलांचे नाव: जगन्नाथ जाधव
घर क्रमांक : 55
वय : 41 लिंग : पुरुष
छायाचित्र उपलब्ध

470 YZU2087922
नाव : हरिदास रामदास जाधव
वडिलांचे नाव: रामदास जाधव
घर क्रमांक : 55
वय : 40 लिंग : पुरुष
छायाचित्र उपलब्ध

471 YZU2087898
नाव : विश्वनाथ जगन्नाथ जाधव
वडिलांचे नाव: जगन्नाथ जाधव
घर क्रमांक : 55
वय : 39 लिंग : पुरुष
छायाचित्र उपलब्ध

472 YZU2087914
नाव : प्रदिप रामदास जाधव
वडिलांचे नाव: रामदास जाधव
घर क्रमांक : 55
वय : 38 लिंग : पुरुष
छायाचित्र उपलब्ध

473 YZU2087948
नाव : ज्योती हरिदास जाधव
पतीचे नाव: हरिदास जाधव
घर क्रमांक : 55
वय : 37 लिंग : महिला
छायाचित्र उपलब्ध

474 YZU7471949
नाव : व्यंकटेश भुजबळ
वडिलांचे नाव: बंडू भुजबळ
घर क्रमांक : 56
वय : 24 लिंग : पुरुष
छायाचित्र उपलब्ध

475 BQD2758738
नाव : ज्ञानोबा नरहरि जाधव
वडिलांचे नाव: नरहरि जाधव
घर क्रमांक : 56
वय : 69 लिंग : पुरुष
छायाचित्र उपलब्ध

476 BQD2758654
नाव : सुमनबाई ज्ञानोबा जाधव
पतीचे नाव: ज्ञानोबा जाधव
घर क्रमांक : 56
वय : 65 लिंग : महिला
छायाचित्र उपलब्ध

477 BQD1291517
नाव : साहेबराव नरहरि जाधव
वडिलांचे नाव: नरहरि जाधव
घर क्रमांक : 56
वय : 54 लिंग : पुरुष
छायाचित्र उपलब्ध

478 BQD1292721
नाव : वैजीनाथ संभाजी जाधव
वडिलांचे नाव: संभाजी जाधव
घर क्रमांक : 56
वय : 52 लिंग : पुरुष
छायाचित्र उपलब्ध

479 BQD2758720
नाव : पांडुराव नरहरि जाधव
वडिलांचे नाव: नरहरि जाधव
घर क्रमांक : 56
वय : 50 लिंग : पुरुष
छायाचित्र उपलब्ध

480 YZU2151058
नाव : मीनाबाई साहेबराव जाधव
पतीचे नाव: साहेबराव जाधव
घर क्रमांक : 56
वय : 49 लिंग : महिला
छायाचित्र उपलब्ध

481 BQD1289628
नाव : रांगीणी बालाजी जाधव
पतीचे नाव: बालाजी जाधव
घर क्रमांक : 56
वय : 49 लिंग : महिला
छायाचित्र उपलब्ध

482 BQD2758662
नाव : मिराबाई पांडुरंग जाधव
वडिलांचे नाव: पांडुरंग जाधव
घर क्रमांक : 56
वय : 44 लिंग : महिला
छायाचित्र उपलब्ध

483 YZU2087971
नाव : हनुमंत ज्ञानोबा जाधव
वडिलांचे नाव: ज्ञानोबा जाधव
घर क्रमांक : 56
वय : 39 लिंग : पुरुष
छायाचित्र उपलब्ध

484 YZU7471956
नाव : अभिजीत नवगरे
वडिलांचे नाव: सुभाष नवगरे
घर क्रमांक : 56
वय : 25 लिंग : पुरुष
छायाचित्र उपलब्ध

485 YZU7471964
नाव : अंकिता नवगरे
वडिलांचे नाव: सुभाष नवगरे
घर क्रमांक : 56
वय : 23 लिंग : पुरुष
छायाचित्र उपलब्ध

486 BQD2758548
नाव : रंगनाथ तुकाराम पवार
वडिलांचे नाव: तुकाराम पवार
घर क्रमांक : 56
वय : 66 लिंग : पुरुष
छायाचित्र उपलब्ध

487 BQD2758571
नाव : संगिता रंगनाथ पवार
पतीचे नाव: रंगनाथ पवार
घर क्रमांक : 56
वय : 43 लिंग : महिला
छायाचित्र उपलब्ध

488 BQD2758779
नाव : दत्तात्रय रंगनाथ पवार
वडिलांचे नाव: रंगनाथ पवार
घर क्रमांक : 56
वय : 41 लिंग : पुरुष
छायाचित्र उपलब्ध

489 YZU7471931
नाव : सोहेल शेख
वडिलांचे नाव: नशिर शेख
घर क्रमांक : 56
वय : 24 लिंग : पुरुष
छायाचित्र उपलब्ध

490 BQD1288224
नाव : बब्रुवाहन हरिबा फोलाणे
वडिलांचे नाव: हरिबा फोलाणे
घर क्रमांक : 57
वय : 87 लिंग : पुरुष
छायाचित्र उपलब्ध

491 BQD1287101
नाव : हौसाबाई बब्रूवान फोलाने
पतीचे नाव: बब्रुवान फोलाने
घर क्रमांक : 57
वय : 54 लिंग : महिला
छायाचित्र उपलब्ध

492 BQD2759017
नाव : अनुरथ बब्रुवान फोलाने
वडिलांचे नाव: बब्रुवान फोलाने
घर क्रमांक : 57
वय : 49 लिंग : पुरुष
छायाचित्र उपलब्ध

493 YZU7687544
नाव : अनुराधा परसराम फोलाने
पतीचे नाव: परसराम रावण फोलाने
घर क्रमांक : 57
वय : 30 लिंग : महिला
छायाचित्र उपलब्ध

494 YZU2105807
नाव : रुक्मीण अनुरथ कोलाणे
पतीचे नाव: अनुरथ कोलाणे
घर क्रमांक : 57
वय : 39 लिंग : महिला
छायाचित्र उपलब्ध

495 BQD1287150
नाव : बाबु देवराव मुसळे
वडिलांचे नाव: देवराव मुसळे
घर क्रमांक : 58
वय : 75 लिंग : पुरुष
छायाचित्र उपलब्ध

496 BQD2032597
नाव : नानासाहेब मनोहर मुसळे
वडिलांचे नाव: मनोहर मुसळे
घर क्रमांक : 58
वय : 65 लिंग : पुरुष
छायाचित्र उपलब्ध

497 BQD1286905
नाव : छबुबाई नानासाहेब मुसळे
पतीचे नाव: नानासाहेब मुसळे
घर क्रमांक : 58
वय : 58 लिंग : महिला
छायाचित्र उपलब्ध

498 BQD2036374
नाव : बालासाहेब बाबू मुसळे
वडिलांचे नाव: बाबू मुसळे
घर क्रमांक : 58
वय : 50 लिंग : पुरुष
छायाचित्र उपलब्ध

499 YZU7468697
नाव : मारुफ़ शेख
वडिलांचे नाव: हबीब शेख
घर क्रमांक : 58
वय : 25 लिंग : पुरुष
छायाचित्र उपलब्ध

500 YZU7548464
नाव : रामेश्वर वाघमारे
वडिलांचे नाव: तुकाराम वाघमारे
घर क्रमांक : 58
वय : 35 लिंग : पुरुष
छायाचित्र उपलब्ध

501 YZU2025245
नाव : कांताबाई सदाशिव काळे
पतीचे नाव: सदाशिव काळे
घर क्रमांक : 61
वय : 84 लिंग : महिला
छायाचित्र उपलब्ध

502 BQD2758324
नाव : शशिकांत सदाशिव काळे
वडिलांचे नाव: सदाशिव काळे
घर क्रमांक : 61
वय : 53 लिंग : पुरुष
छायाचित्र उपलब्ध

503 YZU7191927
नाव : लक्ष्मण बंडू भुजबळ
वडिलांचे नाव: बंडू भुजबळ
घर क्रमांक : 63
वय : 26 लिंग : पुरुष
छायाचित्र उपलब्ध

504 YZU7472749
नाव : गौरव हलकंचे
वडिलांचे नाव: दयानंद हलकंचे
घर क्रमांक : 63
वय : 24 लिंग : पुरुष
छायाचित्र उपलब्ध

505 YZU7472715
नाव : विशाल कांबळे
वडिलांचे नाव: हरिश्चंद्र कांबळे
घर क्रमांक : 63
वय : 24 लिंग : पुरुष
छायाचित्र उपलब्ध

506 YZU7472699
नाव : आकाश कसबे
वडिलांचे नाव: प्रकाश कसबे
घर क्रमांक : 63
वय : 24 लिंग : पुरुष
छायाचित्र उपलब्ध

507 YZU7538515
नाव : दत्ता मुसळे
वडिलांचे नाव: शिवाजी मुसळे
घर क्रमांक : 63
वय : 26 लिंग : पुरुष
छायाचित्र उपलब्ध

508 YZU7191919
नाव : ईश्वर अशोक पतंगे
वडिलांचे नाव: अशोक पतंगे
घर क्रमांक : 63
वय : 30 लिंग : पुरुष
छायाचित्र उपलब्ध

509 BQD2033652
नाव : तुकाराम गोपीनाथ शिदे
वडिलांचे नाव: गोपीनाथ शिदे
घर क्रमांक : 63
वय : 63 लिंग : पुरुष
छायाचित्र उपलब्ध

510 BQD1292192
नाव : विठ्ठल गोपीनाथ शिदे
वडिलांचे नाव: गोपीनाथ शिदे
घर क्रमांक : 63
वय : 60 लिंग : पुरुष
छायाचित्र उपलब्ध

511 BQD1292119
नाव : अनुसया तुकाराम शिदे
पतीचे नाव: तुकाराम शिदे
घर क्रमांक : 63
वय : 58 लिंग : महिला
छायाचित्र उपलब्ध

512 BQD1292176
नाव : गयाबाई विठ्ठल शिदे
पतीचे नाव: विठ्ठल शिदे
घर क्रमांक : 63
वय : 54 लिंग : महिला
छायाचित्र उपलब्ध

513 YZU7456668
नाव : सत्यभामा सोळूंके
पतीचे नाव: सचिन सोळूंके
घर क्रमांक : 63
वय : 33 लिंग : महिला
छायाचित्र उपलब्ध

514 YZU7191869
नाव : दत्ता बाळासाहेब कांबळे
वडिलांचे नाव: बाळासाहेब कांबळे
घर क्रमांक : 65
वय : 26 लिंग : पुरुष
छायाचित्र उपलब्ध

515 YZU7191901
नाव : आशाबाई गोविंद मुसळे
पतीचे नाव: गोविंद मुसळे
घर क्रमांक : 65
वय : 36 लिंग : महिला
छायाचित्र उपलब्ध

516 YZU7191992
नाव : पांडुरंग गणपती मुसळे
वडिलांचे नाव: गणपती मुसळे
घर क्रमांक : 65
वय : 30 लिंग : पुरुष
छायाचित्र उपलब्ध

517 YZU7191851
नाव : मसरत महम्मदरफी शेख
वडिलांचे नाव: महम्मदरफी शेख
घर क्रमांक : 65
वय : 26 लिंग : महिला
छायाचित्र उपलब्ध

518 BQD1287226
नाव : मद्रिकाबाई दत्तात्रय शिदे
पतीचे नाव: दत्तात्रय शिदे
घर क्रमांक : 65
वय : 79 लिंग : महिला
छायाचित्र उपलब्ध

519 BQD2033348
नाव : बालासाहेब दत्तात्रय शिदे
वडिलांचे नाव: दत्तात्रय शिदे
घर क्रमांक : 65
वय : 54 लिंग : पुरुष
छायाचित्र उपलब्ध

520 BQD1292077
नाव : योगेश्वरी बालासाहे शिंदे
पतीचे नाव: बालासाहे शिंदे
घर क्रमांक : 65
वय : 48 लिंग : महिला
छायाचित्र उपलब्ध

521 YZU7191943
नाव : प्रमोद अब्बासाहेब सोळूंके
वडिलांचे नाव: अब्बासाहेब सोळूंके
घर क्रमांक : 65
वय : 26 लिंग : पुरुष
छायाचित्र उपलब्ध

522 BQD1288034
नाव : पंडित ज्ञानोबा शिदे
वडिलांचे नाव: ज्ञानोबा शिदे
घर क्रमांक : 66
वय : 64 लिंग : पुरुष
छायाचित्र उपलब्ध

523 YZU6648380
नाव : महावीर ज्ञानोबा शिदे
वडिलांचे नाव: ज्ञानोबा शिदे
घर क्रमांक : 66
वय : 61 लिंग : पुरुष
छायाचित्र उपलब्ध

524 YZU7145519
नाव : वर्धमान ज्ञानोबा शिदे
वडिलांचे नाव: ज्ञानोबा शिदे
घर क्रमांक : 66
वय : 58 लिंग : पुरुष
छायाचित्र उपलब्ध

525 BQD1292044
नाव : उलंदा पंडित शिदे
पतीचे नाव: पंडित शिदे
घर क्रमांक : 66
वय : 56 लिंग : महिला
छायाचित्र उपलब्ध

526 YZU6648398
नाव : सुजाता महावीर शिदे
पतीचे नाव: महावीर शिदे
घर क्रमांक : 66
वय : 54 लिंग : महिला
छायाचित्र उपलब्ध

527 YZU3504800
नाव : मीना वर्धमान शिंदे
पतीचे नाव: वर्धमान शिंदे
घर क्रमांक : 66
वय : 54 लिंग : महिला
छायाचित्र उपलब्ध

528 YZU3504735
नाव : पल्लवी धनराज शिंदे शिंदे
पतीचे नाव: धनराज शिंदे
घर क्रमांक : 66
वय : 52 लिंग : महिला
छायाचित्र उपलब्ध

529 YZU2061612
नाव : साधना प्रकाश शिंदे
पतीचे नाव: प्रकाश शिंदे
घर क्रमांक : 66
वय : 42 लिंग : महिला
छायाचित्र उपलब्ध

530 BQD1287655
नाव : वैजनाथ निवृत्ती जाधव
वडिलांचे नाव: निवृत्ती जाधव
घर क्रमांक : 67
वय : 79 लिंग : पुरुष
छायाचित्र उपलब्ध

531 BQD1289057
नाव : भागीरथी वैजनाथ जाधव
पतीचे नाव: वैजनाथ जाधव
घर क्रमांक : 67
वय : 74 लिंग : महिला
छायाचित्र उपलब्ध

532 BQD1288232
नाव : रघुनाथ निवृत्ती जाधव
वडिलांचे नाव: निवृत्ती जाधव
घर क्रमांक : 67
वय : 74 लिंग : पुरुष
छायाचित्र उपलब्ध

533 BQD1289065
नाव : विमल रघुनाथ जाधव
पतीचे नाव: रघुनाथ जाधव
घर क्रमांक : 67
वय : 66 लिंग : महिला
छायाचित्र उपलब्ध

534 BQD1289982
नाव : विश्वनाथ निवृत्ती जाधव
वडिलांचे नाव: निवृत्ती जाधव
घर क्रमांक : 67
वय : 64 लिंग : पुरुष
छायाचित्र उपलब्ध

535 BQD1292093
नाव : जिजाबाई विश्वनाथ जाधव
पतीचे नाव: विश्वनाथ जाधव
घर क्रमांक : 67
वय : 56 लिंग : महिला
छायाचित्र उपलब्ध

536 BQD2033306
नाव : सतीश रघूनाथ जाधव
वडिलांचे नाव: रघूनाथ जाधव
घर क्रमांक : 67
वय : 43 लिंग : पुरुष
छायाचित्र उपलब्ध

537 BQD1287606
नाव : प्रभाकर बाबु सोमवंशी
वडिलांचे नाव: बाबु सोमवंशी
घर क्रमांक : 72
वय : 97 लिंग : पुरुष
छायाचित्र उपलब्ध

538 BQD1292101
नाव : वंदना दत्तात्रय सोमवंशी
पतीचे नाव: दत्तात्रय सोमवंशी
घर क्रमांक : 72
वय : 60 लिंग : महिला
छायाचित्र उपलब्ध

539 BQD1292838
नाव : बालासाहेब प्रभाकर सोमवंशी
वडिलांचे नाव: प्रभाकर सोमवंशी
घर क्रमांक : 72
वय : 59 लिंग : पुरुष
छायाचित्र उपलब्ध

540 BQD1292713
नाव : अनुराधा बालासाहेब सोमवंशी
पतीचे नाव: बालासाहेब सोमवंशी
घर क्रमांक : 72
वय : 54 लिंग : महिला
छायाचित्र उपलब्ध

541 BQD2036887
नाव : शशिकला रावसाहेब जाधव
पतीचे नाव: रावसाहेब जाधव
घर क्रमांक : 73
वय : 84 लिंग : महिला
छायाचित्र उपलब्ध

542 BQD2034411
नाव : भागवत रावसाहेब जाधव
वडिलांचे नाव: रावसाहेब जाधव
घर क्रमांक : 73
वय : 64 लिंग : पुरुष
छायाचित्र उपलब्ध

543 BQD2758183
नाव : श्रीधर रावसाहेब जाधव
वडिलांचे नाव: रावसाहेब जाधव
घर क्रमांक : 73
वय : 53 लिंग : पुरुष
छायाचित्र उपलब्ध

544 BQD2758191
नाव : सुनिता श्रीधर जाधव
पतीचे नाव: श्रीधर जाधव
घर क्रमांक : 73
वय : 50 लिंग : महिला
छायाचित्र उपलब्ध

545 BQD2034544
नाव : श्यामलबाई भागवत जाधव
पतीचे नाव: भागवत जाधव
घर क्रमांक : 73
वय : 49 लिंग : महिला
छायाचित्र उपलब्ध

546 YZU6382618
नाव : अनिता महेंद्र जाधव
पतीचे नाव: महेंद्र जाधव
घर क्रमांक : 73
वय : 43 लिंग : महिला
छायाचित्र उपलब्ध

547 YZU7638695
नाव : प्रतीक्षा विनायक शिंदे
आईचे नाव: माया शिंदे
घर क्रमांक : 73
वय : 23 लिंग : महिला
छायाचित्र उपलब्ध

548 BQD2032563
नाव : हनुमंन्त बाबु सोमवंशी
वडिलांचे नाव: बाबु सोमवंशी
घर क्रमांक : 74
वय : 78 लिंग : पुरुष
छायाचित्र उपलब्ध

549 BQD1286467
नाव : पदमीन हनुमंन्त सोमवंशी
पतीचे नाव: हनुमंन्त सोमवंशी
घर क्रमांक : 74
वय : 68 लिंग : महिला
छायाचित्र उपलब्ध

550 YZU2087591
नाव : अविनाश हनुमंत सोमवंशी
वडिलांचे नाव: हनुमंत सोमवंशी
घर क्रमांक : 74
वय : 44 लिंग : पुरुष
छायाचित्र उपलब्ध

551 BQD1286707
नाव : नवनाथ हनुमंत सोमवंशी
वडिलांचे नाव: हनुमंत सोमवंशी
घर क्रमांक : 74
वय : 43 लिंग : पुरुष
छायाचित्र उपलब्ध

552 YZU2025260
नाव : रंजना दशरथ सोमवंशी
पतीचे नाव: दशरथ सोमवंशी
घर क्रमांक : 74
वय : 41 लिंग : महिला
छायाचित्र उपलब्ध

553 YZU6902399
नाव : निर्मला अविनाश सोमवंशी
पतीचे नाव: अविनाश सोमवंशी
घर क्रमांक : 74
वय : 37 लिंग : महिला
छायाचित्र उपलब्ध

554 YZU2061638
नाव : सविता नवनाथ सोमवंशी
पतीचे नाव: नवनाथ सोमवंशी
घर क्रमांक : 74
वय : 37 लिंग : महिला
छायाचित्र उपलब्ध

555 BQD2034593
नाव : शिल्पा संदीप पवार
पतीचे नाव: संदीप पवार
घर क्रमांक : 75 अ
वय : 44 लिंग : महिला
छायाचित्र उपलब्ध

556 BQD1292580
नाव : चंद्रकला सुभाष सोमवंशी
पतीचे नाव: सुभाष सोमवंशी
घर क्रमांक : 76
वय : 69 लिंग : महिला
छायाचित्र उपलब्ध

557 BQD1288877
नाव : पांडुरंग शिवाजी सोमवंशी
वडिलांचे नाव: शिवाजी सोमवंशी
घर क्रमांक : 76
वय : 59 लिंग : पुरुष
छायाचित्र उपलब्ध

558 BQD1292168
नाव : गंगा पांडुरंग सोमवंशी
पतीचे नाव: पांडुरंग सोमवंशी
घर क्रमांक : 76
वय : 54 लिंग : महिला
छायाचित्र उपलब्ध

559 BQD2757573
नाव : चंदु शिवाजी सोमवंशी
वडिलांचे नाव: शिवाजी सोमवंशी
घर क्रमांक : 76
वय : 54 लिंग : पुरुष
छायाचित्र उपलब्ध

560 BQD2757557
नाव : सुनिता चंदू सोमवंशी
पतीचे नाव: चंदू सोमवंशी
घर क्रमांक : 76
वय : 49 लिंग : महिला
छायाचित्र उपलब्ध

561 YZU2061695
नाव : सविता अनिल सुर्यवंशी
पतीचे नाव: अनिल सुर्यवंशी
घर क्रमांक : 76
वय : 37 लिंग : महिला
छायाचित्र उपलब्ध

562 BQD1288042
नाव : जनाबाई काकासाहेब सामवंशी
पतीचे नाव: काकासाहेब सामवंशी
घर क्रमांक : 77
वय : 48 लिंग : महिला
छायाचित्र उपलब्ध

563 BQD1286376
नाव : पार्वती यशंवत सोमवंशी
पतीचे नाव: यशंवत सोमवंशी
घर क्रमांक : 77
वय : 84 लिंग : महिला
छायाचित्र उपलब्ध

564 BQD1286293
नाव : सुरेश यशवंत सोमवंशी
वडिलांचे नाव: यशवंत सोमवंशी
घर क्रमांक : 77
वय : 60 लिंग : पुरुष
छायाचित्र उपलब्ध

565 BQD2035046
नाव : नंदाबाई सुरेश सोमवंशी
पतीचे नाव: सुरेश सोमवंशी
घर क्रमांक : 77
वय : 54 लिंग : महिला
छायाचित्र उपलब्ध

566 BQD1286541
नाव : सुनिल यशवंत सोमवंशी
वडिलांचे नाव: यशवंत सोमवंशी
घर क्रमांक : 77
वय : 48 लिंग : पुरुष
छायाचित्र उपलब्ध

567 YZU2025278
नाव : बालीका सुनिल सोमवंशी
पतीचे नाव: सुनिल सोमवंशी
घर क्रमांक : 77
वय : 40 लिंग : महिला
छायाचित्र उपलब्ध

568 YZU7548456
नाव : विशाल कांबळे
वडिलांचे नाव: लक्ष्मण कांबळे
घर क्रमांक : 78
वय : 25 लिंग : पुरुष
छायाचित्र उपलब्ध

569 BQD1286525
नाव : मीनाबाई दगडु सोमवंशी
पतीचे नाव: दगडु सोमवंशी
घर क्रमांक : 78
वय : 64 लिंग : महिला
छायाचित्र उपलब्ध

570 BQD2757615
नाव : सिध्देश्वर दगडु सोमवंशी
वडिलांचे नाव: दगडु सोमवंशी
घर क्रमांक : 78
वय : 38 लिंग : पुरुष
छायाचित्र उपलब्ध

571 BQD2033199
नाव : संतोष धनराज सोमवंशी
वडिलांचे नाव: धनराज सोमवंशी
घर क्रमांक : 78
वय : 38 लिंग : पुरुष
छायाचित्र उपलब्ध

572 BQD1288430
नाव : गोविंद बाबुराव मुसळे
वडिलांचे नाव: बाबुराव मुसळे
घर क्रमांक : 79
वय : 44 लिंग : पुरुष
छायाचित्र उपलब्ध

573 BQD2036861
नाव : खंडू सोपान गोरे
वडिलांचे नाव: सोपान गोरे
घर क्रमांक : 80
वय : 54 लिंग : पुरुष
छायाचित्र उपलब्ध

574 BQD1288489
नाव : पांडुरंग सोपान गोरे
वडिलांचे नाव: सोपान गोरे
घर क्रमांक : 80
वय : 49 लिंग : पुरुष
छायाचित्र उपलब्ध

575 BQD2032738
नाव : राधाबाई खंडु गोरे
पतीचे नाव: खंडु गोरे
घर क्रमांक : 80
वय : 47 लिंग : महिला
छायाचित्र उपलब्ध

576 BQD2037059
नाव : मनिषा पांडुरंग गोरे
पतीचे नाव: पांडुरंग गोरे
घर क्रमांक : 80
वय : 41 लिंग : महिला
छायाचित्र उपलब्ध

577 BQD2033223
नाव : सतीश लक्ष्मण मुसळे
वडिलांचे नाव: लक्ष्मण मुसळे
घर क्रमांक : 81
वय : 52 लिंग : पुरुष
छायाचित्र उपलब्ध

578 BQD2032555
नाव : मंदाकिनी संतीश मुसळे
पतीचे नाव: संतीश मुसळे
घर क्रमांक : 81
वय : 50 लिंग : महिला
छायाचित्र उपलब्ध

579 BQD2757854
नाव : उमाकांत लक्ष्मण मुसळे
वडिलांचे नाव: लक्ष्मण मुसळे
घर क्रमांक : 81
वय : 38 लिंग : पुरुष
छायाचित्र उपलब्ध

580 YZU6648422
नाव : रमेश लक्ष्मणराव मुसळे
वडिलांचे नाव: लक्ष्मणराव मुसळे
घर क्रमांक : 81
वय : 36 लिंग : पुरुष
छायाचित्र उपलब्ध

581 YZU6648372
नाव : मीरा रमेश मुसळे
पतीचे नाव: रमेश मुसळे
घर क्रमांक : 81
वय : 36 लिंग : महिला
छायाचित्र उपलब्ध

582 BQD1292226
नाव : दगडु मारुती मुसळे
वडिलांचे नाव: मारुती मुसळे
घर क्रमांक : 82
वय : 50 लिंग : पुरुष
छायाचित्र उपलब्ध

583 BQD1291798
नाव : बालीका दगडु मुसळे
पतीचे नाव: दगडु मुसळे
घर क्रमांक : 82
वय : 47 लिंग : महिला
छायाचित्र उपलब्ध

584 BQD2032753
नाव : एकनाथ सदाशिव मुसळे
वडिलांचे नाव: सदाशिव मुसळे
घर क्रमांक : 84
वय : 62 लिंग : पुरुष
छायाचित्र उपलब्ध

585 BQD1291665
नाव : सुभाष मारुती मुसळे
वडिलांचे नाव: मारुती मुसळे
घर क्रमांक : 86
वय : 52 लिंग : पुरुष
छायाचित्र उपलब्ध

586 BQD1291806
नाव : जयश्री सुभाष मुसळे
पतीचे नाव: सुभाष मुसळे
घर क्रमांक : 86
वय : 47 लिंग : महिला
छायाचित्र उपलब्ध

587 BQD1290535
नाव : भारत मारुती मुसळे
वडिलांचे नाव: मारुती मुसळे
घर क्रमांक : 86
वय : 42 लिंग : पुरुष
छायाचित्र उपलब्ध

588 BQD2756765
नाव : मधुकर गुंडीराम मुसळे
वडिलांचे नाव: गुंडीराम मुसळे
घर क्रमांक : 87
वय : 60 लिंग : पुरुष
छायाचित्र उपलब्ध

589 BQD1287192
नाव : सुनंदा मधुकर मुसळे
पतीचे नाव: मधुकर मुसळे
घर क्रमांक : 87
वय : 56 लिंग : महिला
छायाचित्र उपलब्ध

590 BQD1289248
नाव : धोंडीराम तुळशीराम मुसळे
वडिलांचे नाव: तुळशीराम मुसळे
घर क्रमांक : 88
वय : 62 लिंग : पुरुष
छायाचित्र उपलब्ध

591 BQD1291269
नाव : द्रोपदी धोंडीराम मुसळे
पतीचे नाव: धोंडीराम मुसळे
घर क्रमांक : 88
वय : 58 लिंग : महिला
छायाचित्र उपलब्ध

592 YZU7548498
नाव : राम सोळूंके
वडिलांचे नाव: बब्रुवान सोळूंके
घर क्रमांक : 88
वय : 33 लिंग : पुरुष
छायाचित्र उपलब्ध

593 BQD1286152
नाव : भिमराव निवृत्ती मुसळे
वडिलांचे नाव: निवृत्ती मुसळे
घर क्रमांक : 89
वय : 68 लिंग : पुरुष
छायाचित्र उपलब्ध

594 BQD2757227
नाव : बालासाहेब भिमराव मुसळे
वडिलांचे नाव: भिमराव मुसळे
घर क्रमांक : 89
वय : 47 लिंग : पुरुष
छायाचित्र उपलब्ध

595 BQD2033512
नाव : गोविद भिमराव मुसळे
वडिलांचे नाव: भिमराव मुसळे
घर क्रमांक : 89
वय : 42 लिंग : पुरुष
छायाचित्र उपलब्ध

596 BQD2036556
नाव : भालचंद्र दगडू सोमवंशी
वडिलांचे नाव: दगडू सोमवंशी
घर क्रमांक : 90
वय : 53 लिंग : पुरुष
छायाचित्र उपलब्ध

597 BQD2036481
नाव : शैला भालचंद्र सोमवंशी
पतीचे नाव: भालचंद्र सोमवंशी
घर क्रमांक : 90
वय : 49 लिंग : महिला
छायाचित्र उपलब्ध

598 BQD2036473
नाव : लक्ष्मीबाई नानासाहेब पवार
पतीचे नाव: नानासाहेब पवार
घर क्रमांक : 90अ
वय : 74 लिंग : महिला
छायाचित्र उपलब्ध

599 BQD1288406
नाव : सुर्यकांत नागनाथआप्पा हलकंचे
वडिलांचे नाव: नागनाथआप्पा हलकंचे
घर क्रमांक : 92
वय : 76 लिंग : पुरुष
छायाचित्र उपलब्ध

600 YZU2025286
नाव : भाग्यशाला सूर्यकांत हलकंचे
पतीचे नाव: सूर्यकांत हलकंचे
घर क्रमांक : 92
वय : 69 लिंग : महिला
छायाचित्र उपलब्ध

601 BQD2758357
नाव : नितिन सूर्यकांत हलकंचे
वडिलांचे नाव: सूर्यकांत हलकंचे
घर क्रमांक : 92
वय : 43 लिंग : पुरुष
छायाचित्र उपलब्ध

602 BQD1287622
नाव : गंगाबाई रावण मुसळे
पतीचे नाव: रावण मुसळे
घर क्रमांक : 93
वय : 59 लिंग : महिला
छायाचित्र उपलब्ध

603 BQD1287408
नाव : अभिमन्यू रावसाहेब जाधव
वडिलांचे नाव: रावसाहेब जाधव
घर क्रमांक : 95
वय : 77 लिंग : पुरुष
छायाचित्र उपलब्ध

604 BQD2033413
नाव : शकुतला अभिमन्यू जाधव
पतीचे नाव: अभिमन्यू जाधव
घर क्रमांक : 95
वय : 69 लिंग : महिला
छायाचित्र उपलब्ध

605 BQD1286590
नाव : सुसेन अभिमन्यू जाधव
वडिलांचे नाव: अभिमन्यू जाधव
घर क्रमांक : 95
वय : 44 लिंग : पुरुष
छायाचित्र उपलब्ध

606 YZU2025294
नाव : शांता सुसेन जाधव
पतीचे नाव: सुसेन जाधव
घर क्रमांक : 95
वय : 39 लिंग : महिला
छायाचित्र उपलब्ध

607 BQD1292887
नाव : खलिल गफूर शेख
वडिलांचे नाव: गफूर शेख
घर क्रमांक : 95
वय : 59 लिंग : पुरुष
छायाचित्र उपलब्ध

608 BQD1291624
नाव : सलीमा खलील शेख
पतीचे नाव: खलील शेख
घर क्रमांक : 95
वय : 52 लिंग : महिला
छायाचित्र उपलब्ध

609 BQD2035780
नाव : साहेबराव ज्ञानदेव पवार
वडिलांचे नाव: ज्ञानदेव पवार
घर क्रमांक : 95अ
वय : 74 लिंग : पुरुष
छायाचित्र उपलब्ध

610 BQD1292325
नाव : वंदना साहेबराव पवार
पतीचे नाव: साहेबराव पवार
घर क्रमांक : 95अ
वय : 69 लिंग : महिला
छायाचित्र उपलब्ध

611 BQD2758704
नाव : संदिप साहेबराव पवार
वडिलांचे नाव: साहेबराव पवार
घर क्रमांक : 95अ
वय : 44 लिंग : पुरुष
छायाचित्र उपलब्ध

612 BQD1290766
नाव : मनकरना गजराजी सोमवंशी
पतीचे नाव: गजराजी सोमवंशी
घर क्रमांक : 97
वय : 68 लिंग : महिला
छायाचित्र उपलब्ध

613 BQD2035624
नाव : नवनाथ गजराजी सोमवंशी
वडिलांचे नाव: गजराजी सोमवंशी
घर क्रमांक : 97
वय : 47 लिंग : पुरुष
छायाचित्र उपलब्ध

614 BQD2034130
नाव : सुर्यकांत गजराणी सोमवंशी
वडिलांचे नाव: गजराणी सोमवंशी
घर क्रमांक : 97
वय : 46 लिंग : पुरुष
छायाचित्र उपलब्ध

615 YZU2088011
नाव : बालासाहेब वैजनाथ सोमवंशी
वडिलांचे नाव: वैजनाथ सोमवंशी
घर क्रमांक : 98
वय : 54 लिंग : पुरुष
छायाचित्र उपलब्ध

616 YZU2088029
नाव : रावसाहेब वैजनाथ सोमवंशी
वडिलांचे नाव: वैजनाथ सोमवंशी
घर क्रमांक : 98
वय : 52 लिंग : पुरुष
छायाचित्र उपलब्ध

617 YZU2087989
नाव : श्रीकृष्ण वैजनाथ सोमवंशी
वडिलांचे नाव: वैजनाथ सोमवंशी
घर क्रमांक : 98
वय : 50 लिंग : पुरुष
छायाचित्र उपलब्ध

618 BQD2756971
नाव : रमाकांत वैजनाथ सोमवंशी
वडिलांचे नाव: वैजनाथ सोमवंशी
घर क्रमांक : 98
वय : 48 लिंग : पुरुष
छायाचित्र उपलब्ध

619 YZU2088003
नाव : शिला रमाकांत सोमवंशी
पतीचे नाव: रमाकांत सोमवंशी
घर क्रमांक : 98
वय : 41 लिंग : महिला
छायाचित्र उपलब्ध

620 BQD2757011
नाव : शितल चंद्रकांत सोमवंशी
पतीचे नाव: चंद्रकांत्,सोमवंशी
घर क्रमांक : 98
वय : 38 लिंग : महिला
छायाचित्र उपलब्ध

621 BQD2034882
नाव : मालन पांडुरंग सोमवंशी
पतीचे नाव: पांडुरंग सोमवंशी
घर क्रमांक : 99
वय : 78 लिंग : महिला
छायाचित्र उपलब्ध

622 BQD1292135
नाव : कांताबाई पांडुरंग सोमवंशी
पतीचे नाव: पांडुरंग सोमवंशी
घर क्रमांक : 99
वय : 63 लिंग : महिला
छायाचित्र उपलब्ध

623 BQD2758910
नाव : हिंमत दिगांबर सोमवंशी
वडिलांचे नाव: दिगांबर सोमवंशी
घर क्रमांक : 100
वय : 52 लिंग : पुरुष
छायाचित्र उपलब्ध

624 BQD2758928
नाव : बलवंत दिगांबर सोमवंशी
वडिलांचे नाव: दिगांबर सोमवंशी
घर क्रमांक : 100
वय : 50 लिंग : पुरुष
छायाचित्र उपलब्ध

625 BQD2758902
नाव : पंकजा हिमत सोमवंशी
पतीचे नाव: हिमत सोमवंशी
घर क्रमांक : 100
वय : 48 लिंग : महिला
छायाचित्र उपलब्ध

626 BQD1291145
नाव : हनुमंत दिंगाब सोमवंशी
वडिलांचे नाव: दिंगाब सोमवंशी
घर क्रमांक : 100
वय : 42 लिंग : पुरुष
छायाचित्र उपलब्ध

627 BQD2035616
नाव : भागीरार्थी धोंडीराम सोमवंशी
पतीचे नाव: धोंडीराम सोमवंशी
घर क्रमांक : 101
वय : 84 लिंग : महिला
छायाचित्र उपलब्ध

628 BQD2035657
नाव : कमलाकर धोंडीराम सोमवंशी
वडिलांचे नाव: धोंडीराम सोमवंशी
घर क्रमांक : 101
वय : 56 लिंग : पुरुष
छायाचित्र उपलब्ध

629 BQD2035574
नाव : कौशल्या कमलाकर सोमवंशी
पतीचे नाव: कमलाकर सोमवंशी
घर क्रमांक : 101
वय : 50 लिंग : महिला
छायाचित्र उपलब्ध

630 BQD2035582
नाव : राधा मधुकर सोमवंशी
पतीचे नाव: मधुकर सोमवंशी
घर क्रमांक : 101
वय : 38 लिंग : महिला
छायाचित्र उपलब्ध

631 YZU7696081
नाव : श्रद्धा कमलाकर सोमवंशी
वडिलांचे नाव: कमलाकर सोमवंशी
घर क्रमांक : 101
वय : 27 लिंग : महिला
छायाचित्र उपलब्ध

632 BQD2757193
नाव : जिजाबाई तुकाराम पन्हाळे
आईचे नाव: तुकाराम पन्हाळे
घर क्रमांक : 10 2
वय : 89 लिंग : महिला
छायाचित्र उपलब्ध

633 BQD2033314
नाव : बालासाहेब प्रभाकर पन्हाळे
वडिलांचे नाव: प्रभाकर पन्हाळे
घर क्रमांक : 102
वय : 58 लिंग : पुरुष
छायाचित्र उपलब्ध

634 BQD2033371
नाव : शालु बालासाहेब पन्हाळे
पतीचे नाव: बालासाहेब पन्हाळे
घर क्रमांक : 102
वय : 54 लिंग : महिला
छायाचित्र उपलब्ध

635 BQD2032720
नाव : सिद्राम लिंबाजी कदम
वडिलांचे नाव: लिंबाजी कदम
घर क्रमांक : 103
वय : 74 लिंग : पुरुष
छायाचित्र उपलब्ध

636 BQD2033405
नाव : विमल सिद्राम कदम
पतीचे नाव: सिद्राम कदम
घर क्रमांक : 103
वय : 66 लिंग : महिला
छायाचित्र उपलब्ध

637 BQD1289461
नाव : गणपत लिंबाजी कदम
वडिलांचे नाव: लिंबाजी कदम
घर क्रमांक : 103
वय : 56 लिंग : पुरुष
छायाचित्र उपलब्ध

638 BQD1292085
नाव : जयश्री गणपत कदम
पतीचे नाव: गणपत कदम
घर क्रमांक : 103
वय : 50 लिंग : महिला
छायाचित्र उपलब्ध

639 BQD2036440
नाव : शिवाजी सोपान सुर्यवंशी
वडिलांचे नाव: सोपान सुर्यवंशी
घर क्रमांक : 104
वय : 64 लिंग : पुरुष
छायाचित्र उपलब्ध

640 BQD1290774
नाव : सखूबाई शिवाजी सूर्यवंशी
पतीचे नाव: शिवाजी सूर्यवंशी
घर क्रमांक : 104
वय : 59 लिंग : महिला
छायाचित्र उपलब्ध

641 BQD2757938
नाव : गणेश शिवाजी सुर्यवंशी
वडिलांचे नाव: शिवाजी सुर्यवंशी
घर क्रमांक : 104
वय : 40 लिंग : पुरुष
छायाचित्र उपलब्ध

642 BQD1286426
नाव : भिमाबाई महादेव मुसळे
पतीचे नाव: महादेव मुसळे
घर क्रमांक : 106
वय : 84 लिंग : महिला
छायाचित्र उपलब्ध

643 BQD2036085
नाव : रामकिशन महादेव मुसळे
वडिलांचे नाव: महादेव मुसळे
घर क्रमांक : 106
वय : 74 लिंग : पुरुष
छायाचित्र उपलब्ध

644 BQD2032621
नाव : शांतु रामकिशन मुसळे
पतीचे नाव: रामकिशन मुसळे
घर क्रमांक : 106
वय : 69 लिंग : महिला
छायाचित्र उपलब्ध

645 BQD1287820
नाव : गणेश महदेव मुसळे
वडिलांचे नाव: महदेव मुसळे
घर क्रमांक : 106
वय : 64 लिंग : पुरुष
छायाचित्र उपलब्ध

646 YZU7652944
नाव : लक्ष्मण मुसळे
वडिलांचे नाव: रामकिशन मुसळे
घर क्रमांक : 106
वय : 30 लिंग : पुरुष
छायाचित्र उपलब्ध

647 YZU7646003
नाव : पवन मुसळे
वडिलांचे नाव: रामकिशन मुसळे
घर क्रमांक : 106
वय : 25 लिंग : पुरुष
छायाचित्र उपलब्ध

648 BQD2036267
नाव : श्रीमंतआप्पा रामलिंगआपा हालकंचे
वडिलांचे नाव: रामलिंगआपा हालकंचे
घर क्रमांक : 107
वय : 73 लिंग : पुरुष
छायाचित्र उपलब्ध

649 BQD2034866
नाव : मिनाक्षी श्रीमंतआप्पा हालकंचे
पतीचे नाव: श्रीमंतआप्पा हालकंचे
घर क्रमांक : 107
वय : 68 लिंग : महिला
छायाचित्र उपलब्ध

650 BQD2036739
नाव : कैलास श्रीमंतप्पा हलकंले
वडिलांचे नाव: श्रीमंतप्पा हलकंले
घर क्रमांक : 107
वय : 46 लिंग : पुरुष
छायाचित्र उपलब्ध

651 BQD1288364
नाव : वसंत काशिनाथ हालकंचे
वडिलांचे नाव: काशिनाथ हालकंचे
घर क्रमांक : 108
वय : 78 लिंग : पुरुष
छायाचित्र उपलब्ध

652 BQD1287499
नाव : सरोजनी वसंत हालकंचे
पतीचे नाव: वसंत हालकंचे
घर क्रमांक : 108
वय : 74 लिंग : महिला
छायाचित्र उपलब्ध

653 BQD1289685
नाव : लक्ष्मीबाई भगवान सोळुके
पतीचे नाव: भगवान सोळुके
घर क्रमांक : 109
वय : 89 लिंग : महिला
छायाचित्र उपलब्ध

654 BQD2759041
नाव : दगडू हनमंत साळूंके
वडिलांचे नाव: हनमंत साळूंके
घर क्रमांक : 110
वय : 43 लिंग : पुरुष
छायाचित्र उपलब्ध

655 YZU2088037
नाव : ज्योती दगडु सोळुंके
पतीचे नाव: दगडु सोळुंके
घर क्रमांक : 110
वय : 39 लिंग : महिला
छायाचित्र उपलब्ध

656 YZU2088045
नाव : रवि हणमंतराव सोळुंके
वडिलांचे नाव: हणमंतराव सोळुंके
घर क्रमांक : 110
वय : 36 लिंग : पुरुष
छायाचित्र उपलब्ध

657 BQD1287887
नाव : हनुमंत दगडु सोळुके
वडिलांचे नाव: दगडु सोळुके
घर क्रमांक : 110
वय : 63 लिंग : पुरुष
छायाचित्र उपलब्ध

658 BQD1288752
नाव : शारदा हनुमंत सोळुके
पतीचे नाव: हनुमंत सोळुके
घर क्रमांक : 110
वय : 56 लिंग : महिला
छायाचित्र उपलब्ध

659 YZU7188865
नाव : सुनीता गणपत साळुंके
पतीचे नाव: गणपत साळुंके
घर क्रमांक : 111
वय : 46 लिंग : महिला
छायाचित्र उपलब्ध

660 BQD1290758
नाव : गजराबाई गणपती सर्वदे
पतीचे नाव: गणपती सर्वदे
घर क्रमांक : 111
वय : 79 लिंग : महिला
छायाचित्र उपलब्ध

661 BQD1286582
नाव : संपत गणपती सर्वदे
वडिलांचे नाव: गणपती सर्वदे
घर क्रमांक : 111
वय : 54 लिंग : पुरुष
छायाचित्र उपलब्ध

662 BQD2037018
नाव : बब्रुवाहन ग्यानदेव सोळुके
वडिलांचे नाव: ग्यानदेव सोळुके
घर क्रमांक : 111
वय : 58 लिंग : पुरुष
छायाचित्र उपलब्ध

663 BQD2035541
नाव : आच्यूत ग्यानदेव सोळुके
वडिलांचे नाव: ग्यानदेव सोळुके
घर क्रमांक : 111
वय : 54 लिंग : पुरुष
छायाचित्र उपलब्ध

664 BQD2034908
नाव : जयाबाई बब्रूवान सोळुंके
पतीचे नाव: बब्रुवाहन सोळुके
घर क्रमांक : सोळुंके निवास
वय : 53 लिंग : महिला
छायाचित्र उपलब्ध

665 BQD1289693
नाव : छाया आच्युत सोळुके
पतीचे नाव: आच्युत सोळुके
घर क्रमांक : 111
वय : 48 लिंग : महिला
छायाचित्र उपलब्ध

666 BQD2035293
नाव : गणपती ग्यानदेव सोळुके
वडिलांचे नाव: ग्यानदेव सोळुके
घर क्रमांक : 111
वय : 46 लिंग : पुरुष
छायाचित्र उपलब्ध

667 BQD1286491
नाव : व्यंकट नानाभाऊ केगार
वडिलांचे नाव: नानाभाऊ केगार
घर क्रमांक : 112
वय : 58 लिंग : पुरुष
छायाचित्र उपलब्ध

668 BQD1289305
नाव : सत्यनारायन नानाभाऊ केगार
वडिलांचे नाव: नानाभाऊ केगार
घर क्रमांक : 112
वय : 54 लिंग : पुरुष
छायाचित्र उपलब्ध

669 BQD1286061
नाव : सुनिता व्यंकट केंगार
पतीचे नाव: व्यंकट केगार
घर क्रमांक : 112
वय : 54 लिंग : महिला
छायाचित्र उपलब्ध

670 BQD1290634
नाव : अनिता सत्यनारायण केंगार
पतीचे नाव: सत्यनारायण केंगार
घर क्रमांक : 112
वय : 49 लिंग : महिला
छायाचित्र उपलब्ध

671 BQD2033447
नाव : इंदिराबाई बाबू कसबे
पतीचे नाव: बाबू कसबे
घर क्रमांक : 112अ
वय : 90 लिंग : महिला
छायाचित्र उपलब्ध

672 BQD1291434
नाव : जगन्नाथ केरबा केगार
वडिलांचे नाव: केरबा केगार
घर क्रमांक : 113
वय : 75 लिंग : पुरुष
छायाचित्र उपलब्ध

673 BQD1290618
नाव : रुकमीन जगन्नाथ केगार
पतीचे नाव: जगन्नाथ केगार
घर क्रमांक : 113
वय : 69 लिंग : महिला
छायाचित्र उपलब्ध

674 BQD2757698
नाव : सुमन गोविंद पवार
पतीचे नाव: गोविंद पवार
घर क्रमांक : 113अ
वय : 74 लिंग : महिला
छायाचित्र उपलब्ध

675 BQD1291921
नाव : गंगाबाई गोविंद पवार
पतीचे नाव: गोविंद पवार
घर क्रमांक : 113अ
वय : 69 लिंग : महिला
छायाचित्र उपलब्ध

676 BQD2036291
नाव : साहेब राम इंगळे
वडिलांचे नाव: राम इंगळे
घर क्रमांक : 116
वय : 58 लिंग : पुरुष
छायाचित्र उपलब्ध

677 BQD2036135
नाव : सुनिता साहेबराव इंगळे
पतीचे नाव: साहेबराव इंगळे
घर क्रमांक : 116
वय : 58 लिंग : महिला
छायाचित्र उपलब्ध

678 BQD1290394
नाव : दौलत राम इंगळे
वडिलांचे नाव: राम इंगळे
घर क्रमांक : 116
वय : 56 लिंग : पुरुष
छायाचित्र उपलब्ध

679 BQD1290840
नाव : संतोषी दौलत इंगळे
पतीचे नाव: दौलत इंगळे
घर क्रमांक : 116
वय : 53 लिंग : महिला
छायाचित्र उपलब्ध

680 BQD1288018
नाव : दगडु पांडुरंग इंगळे
वडिलांचे नाव: पांडुरंग इंगळे
घर क्रमांक : 119
वय : 89 लिंग : पुरुष
छायाचित्र उपलब्ध

681 BQD1290832
नाव : कस्तुराबाई दगडु इंगळे
पतीचे नाव: दगडु इंगळे
घर क्रमांक : 119
वय : 84 लिंग : महिला
छायाचित्र उपलब्ध

682 BQD1291327
नाव : बाबासाहेब दगडू इंगळे
वडिलांचे नाव: दगडू इंगळे
घर क्रमांक : 119
वय : 51 लिंग : पुरुष
छायाचित्र उपलब्ध

683 YZU2025310
नाव : राजामती बालासाहेब इंगळे
पतीचे नाव: बालासाहेब इंगळे
घर क्रमांक : 119
वय : 43 लिंग : महिला
छायाचित्र उपलब्ध

684 BQD2034171
नाव : राहुल दगडु इंगळे
वडिलांचे नाव: दगडु इंगळे
घर क्रमांक : 119
वय : 40 लिंग : पुरुष
छायाचित्र उपलब्ध

685 YZU7548449
नाव : सुचिता सूर्यकांत कांबळे
वडिलांचे नाव: सूर्यकांत ज्ञानोबा कांबळे
घर क्रमांक : 122
वय : 26 लिंग : महिला
छायाचित्र उपलब्ध

686 YZU7573686
नाव : स्नेहल सूर्यकांत कांबळे
वडिलांचे नाव: सूर्यकांत ज्ञानोबा कांबळे
घर क्रमांक : 122
वय : 23 लिंग : महिला
छायाचित्र उपलब्ध

687 BQD1286780
नाव : ज्ञानेबा तुळशीराम कांबळे
वडिलांचे नाव: तुळशीराम इंगले
घर क्रमांक : 122
वय : 93 लिंग : पुरुष
छायाचित्र उपलब्ध

688 BQD2036788
नाव : चंद्रकांत ज्ञानोबा कांबळे
वडिलांचे नाव: ज्ञानोबा कांबळे
घर क्रमांक : 122
वय : 63 लिंग : पुरुष
छायाचित्र उपलब्ध

689 BQD1290790
नाव : नंदा चंद्रकांत कांबळे
पतीचे नाव: चंद्रकांत कांबळे
घर क्रमांक : 122
वय : 58 लिंग : महिला
छायाचित्र उपलब्ध

690 BQD2034783
नाव : नरसिंग ज्ञानोबा कांबळे
वडिलांचे नाव: ज्ञानोबा कांबळे
घर क्रमांक : 122
वय : 56 लिंग : पुरुष
छायाचित्र उपलब्ध

691 BQD2035855
नाव : सुर्यकांत ज्ञानोबा कांबळे
वडिलांचे नाव: ज्ञानोबा कांबळे
घर क्रमांक : 122
वय : 53 लिंग : पुरुष
छायाचित्र उपलब्ध

692 BQD1290782
नाव : मैनाबाई नरसींग कांबळे
पतीचे नाव: नरसिंग कांबळे
घर क्रमांक : 122
वय : 53 लिंग : महिला
छायाचित्र उपलब्ध

693 BQD2035905
नाव : कामीनी सूर्यकांत कांबळे
पतीचे नाव: सूर्यकांत कांबळे
घर क्रमांक : 122
वय : 50 लिंग : महिला
छायाचित्र उपलब्ध

694 YZU7386261
नाव : दशरथ ज्ञानोबा कांबळे
वडिलांचे नाव: ज्ञानोबा कांबळे
घर क्रमांक : 122
वय : 48 लिंग : पुरुष
छायाचित्र उपलब्ध

695 YZU7652936
नाव : सचिन कांबळे
वडिलांचे नाव: नरसिंग कांबळे
घर क्रमांक : 122
वय : 24 लिंग : पुरुष
छायाचित्र उपलब्ध

696 BQD1290915
नाव : लक्ष्मण चाखोबा कांबळे
वडिलांचे नाव: चाखोबा कांबळे
घर क्रमांक : 123
वय : 52 लिंग : पुरुष
छायाचित्र उपलब्ध

697 BQD1290857
नाव : वृंदावनी लक्ष्मण कांबळे
पतीचे नाव: लक्ष्मण कांबळे
घर क्रमांक : 123
वय : 48 लिंग : महिला
छायाचित्र उपलब्ध

698 YZU2061588
नाव : गौतम सदाशिव कांबळे
वडिलांचे नाव: सदाशिव कांबळे
घर क्रमांक : 124
वय : 53 लिंग : पुरुष
छायाचित्र उपलब्ध

699 BQD1288794
नाव : सिध्दार्थ सदाशिव कांबळे
वडिलांचे नाव: सदाशिव कांबळे
घर क्रमांक : 125
वय : 61 लिंग : पुरुष
छायाचित्र उपलब्ध

700 BQD1290808
नाव : चतुराबाई सिध्दार्थ कांबळे
पतीचे नाव: सिध्दार्थ कांबळे
घर क्रमांक : 125
वय : 56 लिंग : महिला
छायाचित्र उपलब्ध

701 BQD1288778
नाव : महिंद्रकुमार सिध्दार्थ कांबळे
वडिलांचे नाव: सिध्दार्थ कांबळे
घर क्रमांक : 125
वय : 40 लिंग : पुरुष
छायाचित्र उपलब्ध

702 BQD1286806
नाव : रुकमीन भिकाराम कांबळे
पतीचे नाव: भिकाराम कांबळे
घर क्रमांक : 127
वय : 84 लिंग : महिला
छायाचित्र उपलब्ध

703 BQD2034197
नाव : संभाजी भिकराम कांबळे
वडिलांचे नाव: भिकराम कांबळे
घर क्रमांक : 127
वय : 50 लिंग : पुरुष
छायाचित्र उपलब्ध

704 BQD2035913
नाव : वैशाली संभाजी कांबळे
पतीचे नाव: संभाजी कांबळे
घर क्रमांक : 127
वय : 38 लिंग : महिला
छायाचित्र उपलब्ध

705 BQD1292283
नाव : किरण सावलाराम कांबळे
वडिलांचे नाव: सावलाराम कांबळे
घर क्रमांक : 128
वय : 50 लिंग : पुरुष
छायाचित्र उपलब्ध

706 BQD1290824
नाव : नीता सुनिल कांबळे
पतीचे नाव: सुनिल कांबळे
घर क्रमांक : 128
वय : 48 लिंग : महिला
छायाचित्र उपलब्ध

707 BQD1292309
नाव : मालनबाई बन्सी कांबळे
पतीचे नाव: बन्सी कांबळे
घर क्रमांक : 131
वय : 85 लिंग : महिला
छायाचित्र उपलब्ध

708 BQD1291400
नाव : हरीशचंद्र बन्सी कांबळे
वडिलांचे नाव: बन्सी कांबळे
घर क्रमांक : 131
वय : 61 लिंग : पुरुष
छायाचित्र उपलब्ध

709 BQD1287572
नाव : राजाभाउ शंकर कांबळे
वडिलांचे नाव: शंकर कांबळे
घर क्रमांक : 131
वय : 55 लिंग : पुरुष
छायाचित्र उपलब्ध

710 BQD1292317
नाव : महानंदा हरीचंद्र कांबळे
पतीचे नाव: हरीचंद्र कांबळे
घर क्रमांक : 131
वय : 48 लिंग : महिला
छायाचित्र उपलब्ध

711 YZU6300339
नाव : सुषमा पांडुरंग कसबे
पतीचे नाव: पांडुरंग कसबे
घर क्रमांक : 133
वय : 47 लिंग : महिला
छायाचित्र उपलब्ध

712 BQD1289651
नाव : कौशल्या दादाराव कसबे
आईचे नाव: दादाराव कसबे
घर क्रमांक : 134
वय : 89 लिंग : महिला
छायाचित्र उपलब्ध

713 YZU2025336
नाव : चंदा ज्ञानदेव कसबे
पतीचे नाव: ज्ञानदेव कसबे
घर क्रमांक : 134
वय : 45 लिंग : महिला
छायाचित्र उपलब्ध

714 YZU2025344
नाव : जयश्री प्रकाश कसबे
पतीचे नाव: प्रकाश कसबे
घर क्रमांक : 135
वय : 49 लिंग : महिला
छायाचित्र उपलब्ध

715 BQD1288240
नाव : रघुनाथ सिताराम कसबे
वडिलांचे नाव: सिताराम कसबे
घर क्रमांक : 136
वय : 66 लिंग : पुरुष
छायाचित्र उपलब्ध

716 YZU2151066
नाव : सोजर रघुनाथ कसबे
वडिलांचे नाव: रघुनाथ कसबे
घर क्रमांक : 136
वय : 60 लिंग : पुरुष
छायाचित्र उपलब्ध

717 BQD2759165
नाव : ब्रम्हदेव रघूनाथ कसबे
वडिलांचे नाव: रघूनाथ कसबे
घर क्रमांक : 136
वय : 40 लिंग : पुरुष
छायाचित्र उपलब्ध

718 YZU6300347
नाव : विष्णु रघुनाथ कसबे
वडिलांचे नाव: रघुनाथ कसबे
घर क्रमांक : 136
वय : 39 लिंग : पुरुष
छायाचित्र उपलब्ध

719 YZU2025351
नाव : महेश रघुनाथ कसबे
वडिलांचे नाव: रघुनाथ कसबे
घर क्रमांक : 136
वय : 35 लिंग : पुरुष
छायाचित्र उपलब्ध

720 BQD1290360
नाव : आयोध्या दत्तात्रय कसबे
पतीचे नाव: दत्तात्रय कसबे
घर क्रमांक : 137
वय : 64 लिंग : महिला
छायाचित्र उपलब्ध

721 BQD1292739
नाव : बापुराव दत्ताञय कसबे
वडिलांचे नाव: दत्ताञय कसबे
घर क्रमांक : 137
वय : 39 लिंग : पुरुष
छायाचित्र उपलब्ध

722 BQD1286343
नाव : किशोर दत्तात्रय कसबे
वडिलांचे नाव: दत्तात्रय कसबे
घर क्रमांक : 137
वय : 36 लिंग : पुरुष
छायाचित्र उपलब्ध

723 BQD1288786
नाव : मिलींद भिकाराम कांबळे
वडिलांचे नाव: भिकाराम कांबळे
घर क्रमांक : 138
वय : 51 लिंग : पुरुष
छायाचित्र उपलब्ध

724 BQD1289669
नाव : केवळबाई लक्ष्मण कसबे
पतीचे नाव: लक्ष्मण कसबे
घर क्रमांक : 138
वय : 79 लिंग : महिला
छायाचित्र उपलब्ध

725 YZU3504834
नाव : रोहिदास लक्ष्मण कासबे
वडिलांचे नाव: लक्ष्मण कासबे
घर क्रमांक : 138
वय : 48 लिंग : पुरुष
छायाचित्र उपलब्ध

726 YZU3504826
नाव : सविता रोहिदास कसबे
वडिलांचे नाव: रोहिदास कसबे
घर क्रमांक : 138
वय : 45 लिंग : महिला
छायाचित्र उपलब्ध

727 BQD1290204
नाव : कमल तुकाराम कांबळे
पतीचे नाव: तुकाराम कांबळे
घर क्रमांक : 139
वय : 67 लिंग : महिला
छायाचित्र उपलब्ध

728 YZU3504859
नाव : संजय तुकाराम कांबळे
वडिलांचे नाव: तुकाराम कांबळे
घर क्रमांक : 139
वय : 56 लिंग : पुरुष
छायाचित्र उपलब्ध

729 BQD1289156
नाव : साहेबराव दुर्गाजी कसबे
वडिलांचे नाव: दुर्गाजी कसबे
घर क्रमांक : 140
वय : 74 लिंग : पुरुष
छायाचित्र उपलब्ध

730 BQD1289644
नाव : शांताबाई साहेबराव कसबे
पतीचे नाव: साहेबराव कसबे
घर क्रमांक : 140
वय : 68 लिंग : महिला
छायाचित्र उपलब्ध

731 BQD1290055
नाव : राजेभाऊ साहेबराव कसबे
वडिलांचे नाव: साहेबराव कसबे
घर क्रमांक : 140
वय : 49 लिंग : पुरुष
छायाचित्र उपलब्ध

732 YZU2061711
नाव : पिंटू साहेबराव कसबे
वडिलांचे नाव: साहेबराव कसबे
घर क्रमांक : 140
वय : 43 लिंग : पुरुष
छायाचित्र उपलब्ध

733 YZU7695984
नाव : सुमित पिंटू कसबे
वडिलांचे नाव: पिंटू कसबे
घर क्रमांक : 140
वय : 21 लिंग : पुरुष
छायाचित्र उपलब्ध

734 BQD2036408
नाव : काशिबाई महादेव कसबे
पतीचे नाव: महादेव कसबे
घर क्रमांक : 141
वय : 63 लिंग : महिला
छायाचित्र उपलब्ध

735 BQD2033983
नाव : अनिता बबन कसबे
पतीचे नाव: बबन कसबे
घर क्रमांक : 141
वय : 46 लिंग : महिला
छायाचित्र उपलब्ध

736 BQD2036218
नाव : भिकाजी महादेव कसबे
वडिलांचे नाव: महादेव कसबे
घर क्रमांक : 141
वय : 39 लिंग : पुरुष
छायाचित्र उपलब्ध

737 BQD2033553
नाव : बन्सी दुर्गाजी कसबे
वडिलांचे नाव: दुर्गाजी कसबे
घर क्रमांक : 142
वय : 83 लिंग : पुरुष
छायाचित्र उपलब्ध

738 BQD2036416
नाव : वेणूबाई बन्सी कसबे
पतीचे नाव: बन्सी कसबे
घर क्रमांक : 142
वय : 79 लिंग : महिला
छायाचित्र उपलब्ध

739 BQD2758142
नाव : सुधाकर बन्सी कसबे
वडिलांचे नाव: बन्सी कसबे
घर क्रमांक : 142
वय : 50 लिंग : पुरुष
छायाचित्र उपलब्ध

740 BQD1291962
नाव : लक्ष्मी प्रभाकर कसबे
पतीचे नाव: प्रभाकर कसबे
घर क्रमांक : 143
वय : 89 लिंग : महिला
छायाचित्र उपलब्ध

741 BQD1288323
नाव : प्रल्हाद प्रभाकर कसबे
वडिलांचे नाव: प्रभाकर कसबे
घर क्रमांक : 143
वय : 59 लिंग : पुरुष
छायाचित्र उपलब्ध

742 BQD1288653
नाव : कोमल कसबे
पतीचे नाव: प्रल्हाद कसबे
घर क्रमांक : 143
वय : 50 लिंग : महिला
छायाचित्र उपलब्ध

743 BQD2758613
नाव : दयानंद प्रभाकर कसबे
वडिलांचे नाव: प्रभाकर कसबे
घर क्रमांक : 143
वय : 50 लिंग : पुरुष
छायाचित्र उपलब्ध

744 BQD1292754
नाव : युवराज प्रभाकर कसबे
वडिलांचे नाव: प्रभाकर कसबे
घर क्रमांक : 143
वय : 39 लिंग : पुरुष
छायाचित्र उपलब्ध

745 BQD1291749
नाव : मनोहर गोपाळ कसबे
वडिलांचे नाव: गोपाळ कसबे
घर क्रमांक : 144
वय : 84 लिंग : पुरुष
छायाचित्र उपलब्ध

746 BQD2033249
नाव : वेणूबाई मनोहर कसबे
पतीचे नाव: मनोहर कसबे
घर क्रमांक : 144
वय : 79 लिंग : महिला
छायाचित्र उपलब्ध

747 BQD2034098
नाव : मोहन मनोहर कसबे
वडिलांचे नाव: मनोहर कसबे
घर क्रमांक : 144
वय : 46 लिंग : पुरुष
छायाचित्र उपलब्ध

748 BQD2033231
नाव : ज्योती मोहन कसबे
पतीचे नाव: मोहन कसबे
घर क्रमांक : 144
वय : 44 लिंग : महिला
छायाचित्र उपलब्ध

749 BQD2033777
नाव : मारुती गोपाळ कसबे
वडिलांचे नाव: गोपाळ कसबे
घर क्रमांक : 145
वय : 74 लिंग : पुरुष
छायाचित्र उपलब्ध

750 BQD2034056
नाव : बालाजी मारुती कसबे
वडिलांचे नाव: मारुती कसबे
घर क्रमांक : 145
वय : 47 लिंग : पुरुष
छायाचित्र उपलब्ध

751 BQD2033330
नाव : दैवशाला बालाजी कसबे
पतीचे नाव: बालाजी कसबे
घर क्रमांक : 145
वय : 40 लिंग : महिला
छायाचित्र उपलब्ध

752 YZU7164510
नाव : भाग्यश्री बालासाहेब पवार
पतीचे नाव: बालासाहेब पवार
घर क्रमांक : 145
वय : 34 लिंग : महिला
छायाचित्र उपलब्ध

753 BQD1287309
नाव : मारुती महादेव पांचाळ
वडिलांचे नाव: महादेव पांचाळ
घर क्रमांक : 147
वय : 84 लिंग : पुरुष
छायाचित्र उपलब्ध

754 BQD1287200
नाव : उत्तम राम झुंजारे
वडिलांचे नाव: राम झुंजारे
घर क्रमांक : 147अ
वय : 64 लिंग : पुरुष
छायाचित्र उपलब्ध

755 BQD1286418
नाव : शशिकला उत्तम झुंजारे
पतीचे नाव: उत्तम झुंजारे
घर क्रमांक : 147अ
वय : 59 लिंग : महिला
छायाचित्र उपलब्ध

756 BQD2033769
नाव : बंडू राम झुंजारे
वडिलांचे नाव: राम झुंजारे
घर क्रमांक : 147अ
वय : 49 लिंग : पुरुष
छायाचित्र उपलब्ध

757 BQD2757516
नाव : कुशावर्ती बंडू झुंजारे
पतीचे नाव: बंडू झुंजारे
घर क्रमांक : 147अ
वय : 45 लिंग : महिला
छायाचित्र उपलब्ध

758 BQD2758340
नाव : त्रविणाबाई बळीराम तांटे
पतीचे नाव: बळीराम तांटे
घर क्रमांक : 148
वय : 94 लिंग : महिला
छायाचित्र उपलब्ध

759 BQD2757789
नाव : लक्ष्मण धोंडीराम माडेकर
वडिलांचे नाव: धोंडीराम माडेकर
घर क्रमांक : 150
वय : 63 लिंग : पुरुष
छायाचित्र उपलब्ध

760 YZU3504891
नाव : दैवशालि लक्ष्मण माडेकर
पतीचे नाव: लक्ष्मण माडेकर
घर क्रमांक : 150
वय : 58 लिंग : महिला
छायाचित्र उपलब्ध

761 BQD2033645
नाव : सोमेश्वर धोंडीराम माडेकर
वडिलांचे नाव: धोंडीराम माडेकर
घर क्रमांक : 150
वय : 50 लिंग : पुरुष
छायाचित्र उपलब्ध

762 BQD2033298
नाव : देवकन्या सोमिंदर माडेकर
पतीचे नाव: सोमिंदर माडेकर
घर क्रमांक : 150
वय : 48 लिंग : महिला
छायाचित्र उपलब्ध

763 BQD2756708
नाव : पांडुरंग भानुदास भंडारे
वडिलांचे नाव: भानुदास भंडारे
घर क्रमांक : 153
वय : 64 लिंग : पुरुष
छायाचित्र उपलब्ध

764 BQD2757771
नाव : दत्ता भानुदास भंडारे
वडिलांचे नाव: भानुदास भंडारे
घर क्रमांक : 153
वय : 54 लिंग : पुरुष
छायाचित्र उपलब्ध

765 BQD1291020
नाव : विठ्ठल भानुदास भंडारे
वडिलांचे नाव: भानुदास भंडारे
घर क्रमांक : 153
वय : 49 लिंग : पुरुष
छायाचित्र उपलब्ध

766 BQD2033678
नाव : सुनिता विठ्ठल भंडारे
पतीचे नाव: विठ्ठल भंडारे
घर क्रमांक : 153
वय : 48 लिंग : महिला
छायाचित्र उपलब्ध

767 BQD1289453
नाव : अंतराम गोपिनाथ नवगरे
वडिलांचे नाव: गोपिनाथ नवगरे
घर क्रमांक : 154
वय : 78 लिंग : पुरुष
छायाचित्र उपलब्ध

768 BQD1290279
नाव : इंदुबाई अनंतराम नवगरे
पतीचे नाव: अनंतराम नवगरे
घर क्रमांक : 154
वय : 73 लिंग : महिला
छायाचित्र उपलब्ध

769 BQD2758688
नाव : गोविंद अंतराम नवगरे
वडिलांचे नाव: अंतराम नवगरे
घर क्रमांक : 154
वय : 42 लिंग : पुरुष
छायाचित्र उपलब्ध

770 BQD1287333
नाव : श्रीराम गोपीनाथ नवगरे
वडिलांचे नाव: गोपीनाथ नवगरे
घर क्रमांक : 155
वय : 74 लिंग : पुरुष
छायाचित्र उपलब्ध

771 BQD1289289
नाव : शीलाबाई श्रीराम नवगरे
पतीचे नाव: श्रीराम नवगरे
घर क्रमांक : 155
वय : 68 लिंग : महिला
छायाचित्र उपलब्ध

772 YZU2025377
नाव : भारत श्रीराम नवगरे
वडिलांचे नाव: श्रीराम नवगरे
घर क्रमांक : 155
वय : 40 लिंग : पुरुष
छायाचित्र उपलब्ध

773 BQD1288141
नाव : विठ्ठल नामदेव मुसळे
वडिलांचे नाव: नामदेव मुसळे
घर क्रमांक : 156
वय : 78 लिंग : पुरुष
छायाचित्र उपलब्ध

774 BQD2758449
नाव : गायाबाई विठ्ठल मुसळे
पतीचे नाव: विठ्ठल मुसळे
घर क्रमांक : 156
वय : 68 लिंग : महिला
छायाचित्र उपलब्ध

775 BQD1288687
नाव : पांडूरंग विठ्ठल मुसळे
वडिलांचे नाव: विठ्ठल मुसळे
घर क्रमांक : 156
वय : 43 लिंग : पुरुष
छायाचित्र उपलब्ध

776 BQD2035731
नाव : सुमित्रा पांडुरंग मुसळे
पतीचे नाव: पांडुरंग मुसळे
घर क्रमांक : 156
वय : 38 लिंग : महिला
छायाचित्र उपलब्ध

777 BQD2758456
नाव : सुनिता युवराज मुसळे
पतीचे नाव: युवराज मुसळे
घर क्रमांक : 156
वय : 36 लिंग : महिला
छायाचित्र उपलब्ध

778 BQD1288497
नाव : गंगाराम कोडिंब भंडारे
वडिलांचे नाव: बोडोदा भंडारे
घर क्रमांक : 159
वय : 79 लिंग : पुरुष
छायाचित्र उपलब्ध

779 BQD1288000
नाव : सुमन गंगाराम भंडारे
पतीचे नाव: गंगाराम भंडारे
घर क्रमांक : 159
वय : 72 लिंग : महिला
छायाचित्र उपलब्ध

780 BQD2032795
नाव : बाळू गंगाराम भंडारे
वडिलांचे नाव: गंगाराम भंडारे
घर क्रमांक : 159
वय : 43 लिंग : पुरुष
छायाचित्र उपलब्ध

781 YZU2088078
नाव : सुनिता बाळासाहेब भंडारे
पतीचे नाव: बाळासाहेब भंडारे
घर क्रमांक : 159
वय : 37 लिंग : महिला
छायाचित्र उपलब्ध

782 BQD1289776
नाव : मुंद्रीका ज्ञानोबा कोकरे
पतीचे नाव: ज्ञानोबा कोकरे
घर क्रमांक : 159
वय : 79 लिंग : महिला
छायाचित्र उपलब्ध

783 BQD2033504
नाव : दत्तु ज्ञानोबा कोकरे
वडिलांचे नाव: ज्ञानोबा कोकरे
घर क्रमांक : 159
वय : 41 लिंग : पुरुष
छायाचित्र उपलब्ध

784 YZU2025443
नाव : दामोधर गंगाराम मुसळे
वडिलांचे नाव: गंगाराम मुसळे
घर क्रमांक : 160
वय : 39 लिंग : पुरुष
छायाचित्र उपलब्ध

785 BQD1288604
नाव : हमीद अब्बास शेख
वडिलांचे नाव: अब्बास शेख
घर क्रमांक : 160
वय : 64 लिंग : पुरुष
छायाचित्र उपलब्ध

786 BQD1286822
नाव : जैयतुनबी हमीद शेख
पतीचे नाव: हमीद शेख
घर क्रमांक : 160
वय : 58 लिंग : महिला
छायाचित्र उपलब्ध

787 YZU7638661
नाव : दयानंद संजय कसबे
वडिलांचे नाव: संजय कसबे
घर क्रमांक : 161
वय : 25 लिंग : पुरुष
छायाचित्र उपलब्ध

788 BQD1287127
नाव : कमल हरिश्चद्र कोरडे
पतीचे नाव: हरिश्चद्र कोरडे
घर क्रमांक : 161
वय : 79 लिंग : महिला
छायाचित्र उपलब्ध

789 YZU3504925
नाव : श्रीकृष्ण हरिंश्चद्रं कोरडे
वडिलांचे नाव: हरिंश्चद्रं कोरडे
घर क्रमांक : 161
वय : 64 लिंग : पुरुष
छायाचित्र उपलब्ध

790 BQD2757250
नाव : सुमन श्रीकृष्ण कोरडे
पतीचे नाव: श्रीकृष्ण कोरडे
घर क्रमांक : 161
वय : 59 लिंग : महिला
छायाचित्र उपलब्ध

791 BQD2035434
नाव : राधाकिशन हरिश्चंद्र कोरडे
वडिलांचे नाव: हरिश्चंद्र कोरडे
घर क्रमांक : 161
वय : 46 लिंग : पुरुष
छायाचित्र उपलब्ध

792 YZU7694367
नाव : दशरथ महादेव मस्के
वडिलांचे नाव: महादेव मस्के
घर क्रमांक : 161
वय : 24 लिंग : पुरुष
छायाचित्र उपलब्ध

793 YZU7548431
नाव : अश्विनी सतीश दाने
पतीचे नाव: सतीश दाने
घर क्रमांक : 162
वय : 38 लिंग : महिला
छायाचित्र उपलब्ध

794 YZU7631674
नाव : शिल्पा नामदेव कसबे
पतीचे नाव: नामदेव बळीराम कसबे
घर क्रमांक : 162
वय : 43 लिंग : महिला
छायाचित्र उपलब्ध

795 BQD1286830
नाव : जनार्धन बाबूराव आलुरे
वडिलांचे नाव: बाबूराव आलुरे
घर क्रमांक : 163
वय : 84 लिंग : पुरुष
छायाचित्र उपलब्ध

796 BQD1286863
नाव : कोंडाबाई जनार्धन आलुरे
पतीचे नाव: जनार्धन आलुरे
घर क्रमांक : 163
वय : 79 लिंग : महिला
छायाचित्र उपलब्ध

797 YZU2088086
नाव : नरसींग जनार्धन आलुरे
वडिलांचे नाव: जनार्धन आलुरे
घर क्रमांक : 163
वय : 37 लिंग : पुरुष
छायाचित्र उपलब्ध

798 BQD2757060
नाव : अशोक बलभीम पतंगे
वडिलांचे नाव: बलभीम पतंगे
घर क्रमांक : 164
वय : 64 लिंग : पुरुष
छायाचित्र उपलब्ध

799 BQD1287457
नाव : अनीता अशोक पतंगे
पतीचे नाव: अशोक पतंगे
घर क्रमांक : 164
वय : 60 लिंग : महिला
छायाचित्र उपलब्ध

800 BQD2032845
नाव : अनील बलभीम पतंगे
वडिलांचे नाव: बलभीम पतंगे
घर क्रमांक : 164
वय : 54 लिंग : पुरुष
छायाचित्र उपलब्ध

801 BQD1287432
नाव : सविता अनिल पतंगे
पतीचे नाव: अनिल पतंगे
घर क्रमांक : 164
वय : 49 लिंग : महिला
छायाचित्र उपलब्ध

802 YZU7638646
नाव : परमेश्वर अशोक पतंगे पतंगे
वडिलांचे नाव: अशोक पतंगे
घर क्रमांक : 164
वय : 29 लिंग : पुरुष
छायाचित्र उपलब्ध

803 YZU7638653
नाव : ज्ञानेश्वर अनिल पतंगे
वडिलांचे नाव: अनिल पतंगे
घर क्रमांक : 164
वय : 27 लिंग : पुरुष
छायाचित्र उपलब्ध

804 BQD2035285
नाव : बशीर जहरोद्दीन शेख
वडिलांचे नाव: जहरोद्दीन शेख
घर क्रमांक : 166
वय : 73 लिंग : पुरुष
छायाचित्र उपलब्ध

805 BQD1286608
नाव : खमरुमबी बशीर शेख
पतीचे नाव: बशीर शेख
घर क्रमांक : 166
वय : 68 लिंग : महिला
छायाचित्र उपलब्ध

806 BQD1287564
नाव : संभाजी गणपती मुसळे
वडिलांचे नाव: गणपती मुसळे
घर क्रमांक : 167
वय : 79 लिंग : पुरुष
छायाचित्र उपलब्ध

807 BQD2035095
नाव : श्रीमंत मुसळे
वडिलांचे नाव: संभाजीराव मुसळे
घर क्रमांक : 167
वय : 53 लिंग : पुरुष
छायाचित्र उपलब्ध

808 BQD2037109
नाव : सूवर्णमाला मुसळे
पतीचे नाव: श्रीमंत मुसळे
घर क्रमांक : 167
वय : 44 लिंग : महिला
छायाचित्र उपलब्ध

809 BQD2757540
नाव : मोहन संभाजी मुसळे
वडिलांचे नाव: संभाजी मुसळे
घर क्रमांक : 167
वय : 40 लिंग : पुरुष
छायाचित्र उपलब्ध

810 BQD1289933
नाव : हमीदा दगडू पठाण
वडिलांचे नाव: दगडु पठाण
घर क्रमांक : 168
वय : 84 लिंग : महिला
छायाचित्र उपलब्ध

811 BQD1291129
नाव : सादेक दगडु पठाण
वडिलांचे नाव: दगडु पठाण
घर क्रमांक : 168
वय : 52 लिंग : पुरुष
छायाचित्र उपलब्ध

812 BQD1290006
नाव : मुमताज सादीक पठाण
पतीचे नाव: सादीक पठाण
घर क्रमांक : 168
वय : 48 लिंग : महिला
छायाचित्र उपलब्ध

813 BQD2758696
नाव : किरण गोविद नवगरे
पतीचे नाव: गोविद नवगरे
घर क्रमांक : 169
वय : 37 लिंग : महिला
छायाचित्र उपलब्ध

814 BQD1291012
नाव : मुसा साहेब सय्यद
वडिलांचे नाव: साहेब सय्यद
घर क्रमांक : 169
वय : 66 लिंग : पुरुष
छायाचित्र उपलब्ध

815 BQD1291509
नाव : शमीमबी मुसा सय्यद
पतीचे नाव: मुसा सय्यद
घर क्रमांक : 169
वय : 60 लिंग : महिला
छायाचित्र उपलब्ध

816 BQD2032571
नाव : सुनिता विष्णू मुसळे
पतीचे नाव: विष्णू मुसळे
घर क्रमांक : 172
वय : 46 लिंग : महिला
छायाचित्र उपलब्ध

817 BQD2032480
नाव : मौला गुलाब शेख
वडिलांचे नाव: गुलाब शेख
घर क्रमांक : 172
वय : 93 लिंग : पुरुष
छायाचित्र उपलब्ध

818 BQD2758886
नाव : सालार मौला शेख
वडिलांचे नाव: मौला शेख
घर क्रमांक : 172
वय : 59 लिंग : पुरुष
छायाचित्र उपलब्ध

819 BQD2758894
नाव : साहेरा सालार शेख
पतीचे नाव: सालार शेख
घर क्रमांक : 172
वय : 54 लिंग : महिला
छायाचित्र उपलब्ध

820 BQD2037133
नाव : सलीमु सालार शेख
वडिलांचे नाव: सालार शेख
घर क्रमांक : 172
वय : 38 लिंग : पुरुष
छायाचित्र उपलब्ध

821 BQD1287671
नाव : विमल मारुती राऊत
पतीचे नाव: मारुती राऊत
घर क्रमांक : 173
वय : 79 लिंग : महिला
छायाचित्र उपलब्ध

822 BQD2756963
नाव : ज्योतीराम मारुती राऊत
वडिलांचे नाव: मारुती राऊत
घर क्रमांक : 173
वय : 40 लिंग : पुरुष
छायाचित्र उपलब्ध

823 BQD1290097
नाव : पार्वती रामभाउ मुसळे
पतीचे नाव: रामभाउ मुसळे
घर क्रमांक : 174
वय : 84 लिंग : महिला
छायाचित्र उपलब्ध

824 BQD2032381
नाव : वैजनाथ तुळशीराम मुसळे
वडिलांचे नाव: तुळशीराम मुसळे
घर क्रमांक : 174
वय : 63 लिंग : पुरुष
छायाचित्र उपलब्ध

825 BQD2032803
नाव : मुक्ताबाई वैजनाथ मुसळे
पतीचे नाव: वैजनाथ मुसळे
घर क्रमांक : 174
वय : 58 लिंग : महिला
छायाचित्र उपलब्ध

826 BQD2035723
नाव : विष्णु रामभाऊ मुसळे
वडिलांचे नाव: रामभाऊ मुसळे
घर क्रमांक : 174
वय : 50 लिंग : पुरुष
छायाचित्र उपलब्ध

827 BQD2036192
नाव : शबासखा अजमदखा पठाण
वडिलांचे नाव: अजमदखा पठाण
घर क्रमांक : 176
वय : 79 लिंग : पुरुष
छायाचित्र उपलब्ध

828 BQD2034825
नाव : शहाजान शबासखा पठाण
पतीचे नाव: शबासखा पठाण
घर क्रमांक : 176
वय : 74 लिंग : महिला
छायाचित्र उपलब्ध

829 BQD1290378
नाव : जयश्री लिंबराज गायकवाड
पतीचे नाव: लिंबराज गायकवाड
घर क्रमांक : 177
वय : 51 लिंग : महिला
छायाचित्र उपलब्ध

830 BQD2032696
नाव : शकुन्तला प्रभाकर कबसे
पतीचे नाव: प्रभाकर कबसे
घर क्रमांक : 177
वय : 78 लिंग : महिला
छायाचित्र उपलब्ध

831 BQD2035665
नाव : धर्मराज प्रभाकर कसबे
वडिलांचे नाव: प्रभाकर कसबे
घर क्रमांक : 177
वय : 47 लिंग : पुरुष
छायाचित्र उपलब्ध

832 BQD1292556
नाव : मिनाक्षी धर्मराज कसबे
पतीचे नाव: धर्मराज कसबे
घर क्रमांक : 177
वय : 44 लिंग : महिला
छायाचित्र उपलब्ध

833 BQD2758423
नाव : रइसोधीन बलियोधी शेख
वडिलांचे नाव: बलिबोद्दीन शेख
घर क्रमांक : 178
वय : 74 लिंग : पुरुष
छायाचित्र उपलब्ध

834 BQD2757219
नाव : मन्नाबी रईसोद्दीन शेख
पतीचे नाव: रईसोद्दीन शेख
घर क्रमांक : 178
वय : 69 लिंग : महिला
छायाचित्र उपलब्ध

835 BQD1289198
नाव : शमाबी हबीब शेख
पतीचे नाव: हबीब शेख
घर क्रमांक : 179
वय : 58 लिंग : महिला
छायाचित्र उपलब्ध

836 YZU2025401
नाव : सत्तार हबीब शेख
वडिलांचे नाव: हबीब शेख
घर क्रमांक : 179
वय : 37 लिंग : पुरुष
छायाचित्र उपलब्ध

837 BQD2033710
नाव : निसार हबीब शेख
वडिलांचे नाव: हबीब शेख
घर क्रमांक : 179
वय : 37 लिंग : पुरुष
छायाचित्र उपलब्ध

838 BQD1292515
नाव : तब्बु हबीबु शेख
पतीचे नाव: हबीबु शेख
घर क्रमांक : 179
वय : 37 लिंग : महिला
छायाचित्र उपलब्ध

839 YZU2025427
नाव : नाजीमोद्दीन वलीमोद्दीन शेख
वडिलांचे नाव: वलीमोद्दीन शेख
घर क्रमांक : 180
वय : 72 लिंग : पुरुष
छायाचित्र उपलब्ध

840 YZU2105815
नाव : गौसीमा नाजीमोद्दीन शेख
पतीचे नाव: नाजीमोद्दीन शेख
घर क्रमांक : 180
वय : 67 लिंग : महिला
छायाचित्र उपलब्ध

841 YZU2025419
नाव : जिलानी अजमोद्दीन शेख
वडिलांचे नाव: अजमोद्दीन शेख
घर क्रमांक : 180
वय : 50 लिंग : पुरुष
छायाचित्र उपलब्ध

842 BQD2757029
नाव : मुमताज जिलानी शेख
पतीचे नाव: जिलानी शेख
घर क्रमांक : 180
वय : 48 लिंग : महिला
छायाचित्र उपलब्ध

843 BQD2034361
नाव : नागनाथ हालकंचे
वडिलांचे नाव: मनमथप्पा हालकंचे
घर क्रमांक : 184
वय : 47 लिंग : पुरुष
छायाचित्र उपलब्ध

844 BQD2757300
नाव : बालासाहेब दगडु इंगळे
वडिलांचे नाव: दगडु इंगळे
घर क्रमांक : 184
वय : 48 लिंग : पुरुष
छायाचित्र उपलब्ध

845 YZU2025435
नाव : ज्ञानदेव नरहरि कांबळे
वडिलांचे नाव: नरहरि कांबळे
घर क्रमांक : 184
वय : 48 लिंग : पुरुष
छायाचित्र उपलब्ध

846 YZU2025211
नाव : शैनात महमद शेख
पतीचे नाव: महमद शेख
घर क्रमांक : 184
वय : 48 लिंग : महिला
छायाचित्र उपलब्ध

847 YZU7301120
नाव : समीर पठाण
वडिलांचे नाव: आज़म पठाण
घर क्रमांक : 239
वय : 25 लिंग : पुरुष
छायाचित्र उपलब्ध

848 BQD1288505
नाव : सुषमा बापूराव वाघमारे
पतीचे नाव: बापूराव वाघमारे
घर क्रमांक : 260
वय : 36 लिंग : महिला
छायाचित्र उपलब्ध

849 BQD1288315
नाव : शिवाजी निवृत्ती मुसळे
वडिलांचे नाव: निवृत्ती मुसळे
घर क्रमांक : 334
वय : 72 लिंग : पुरुष
छायाचित्र उपलब्ध

850 YZU6764369
नाव : प्रशांत चंद्रकांत कांबळे
वडिलांचे नाव: चंद्रकांत कांबळे
घर क्रमांक : 345
वय : 31 लिंग : पुरुष
छायाचित्र उपलब्ध

851 YZU6491377
नाव : आनंद पांडुरंग कसबे
वडिलांचे नाव: पांडुरंग कसबे
घर क्रमांक : 405
वय : 31 लिंग : पुरुष
छायाचित्र उपलब्ध

852 YZU7638679
नाव : अभिजीत रतन कसबे
वडिलांचे नाव: रतन कसबे
घर क्रमांक : 726
वय : 26 लिंग : पुरुष
छायाचित्र उपलब्ध

853 BQD1287317
नाव : भिमा मुकूंद कांबळे
वडिलांचे नाव: मुकूंद कांबळे
घर क्रमांक : 143/1
वय : 46 लिंग : पुरुष
छायाचित्र उपलब्ध

854 BQD1290212
नाव : राधाबाई भिमा कांबळे
पतीचे नाव: भिमा कांबळे
घर क्रमांक : 143/1
वय : 44 लिंग : महिला
छायाचित्र उपलब्ध

855 BQD1286798
नाव : कौसाबाई चंदर जोगदंड
पतीचे नाव: चंदर जोगदंड
घर क्रमांक : 148-3
वय : 68 लिंग : महिला
छायाचित्र उपलब्ध

856 BQD1288596
नाव : गंगाराम गणपती मुसळे
वडिलांचे नाव: गणपती मुसळे
घर क्रमांक : 1601
वय : 68 लिंग : पुरुष
छायाचित्र उपलब्ध

857 BQD1286202
नाव : लताबाई गंगाराम मुसळे
पतीचे नाव: गंगाराम मुसळे
घर क्रमांक : 1601
वय : 63 लिंग : महिला
छायाचित्र उपलब्ध

858 YZU7842495
नाव : ऋतुजा हनुमंत सोमवंशी
पतीचे नाव: हनुमंत सोमवंशी
घर क्रमांक : 100
वय : 22 लिंग : महिला
छायाचित्र उपलब्ध

859 YZU7842511
नाव : दिलशाद मैनोद्दीन शेख
पतीचे नाव: मैनोद्दीन शेख
घर क्रमांक : 61
वय : 30 लिंग : महिला
छायाचित्र उपलब्ध

860 YZU7842529
नाव : सौरभ विष्णू मुसळे
वडिलांचे नाव: विष्णू मुसळे मुसळे
घर क्रमांक : ऍट.मोतेगाव टीक्यू.रेणपुर, जिल
वय : 20 लिंग : पुरुष
छायाचित्र उपलब्ध

861 YZU7888613
नाव : सिद्धांत कांबळे
वडिलांचे नाव: भिमराव कांबळे
घर क्रमांक : 143/1
वय : 21 लिंग : पुरुष
छायाचित्र उपलब्ध

862 YZU7888696
नाव : संतोष केंगार
वडिलांचे नाव: जगन्नाथ केंगार
घर क्रमांक : 113
वय : 38 लिंग : पुरुष
छायाचित्र उपलब्ध

863 YZU7888746
नाव : जना जाधव
पतीचे नाव: सतीश जाधव
घर क्रमांक : 67
वय : 41 लिंग : महिला
छायाचित्र उपलब्ध

864 YZU7888779
नाव : धम्मानंद कांबळे
वडिलांचे नाव: किरण कांबळे
घर क्रमांक : 128
वय : 23 लिंग : पुरुष
छायाचित्र उपलब्ध

865 YZU7888811
नाव : गजानन कसबे
वडिलांचे नाव: मोहन कसबे
घर क्रमांक : 144
वय : 22 लिंग : पुरुष
छायाचित्र उपलब्ध

866 YZU7895006
नाव : पूजा सोमवंशी
पतीचे नाव: दत्तात्रय सोमवंशी
घर क्रमांक : 211
वय : 28 लिंग : महिला
छायाचित्र उपलब्ध

867 YZU7896012
नाव : मनिषा मुसळे
पतीचे नाव: पांडुरंग मुसळे
घर क्रमांक : 65
वय : 26 लिंग : महिला
छायाचित्र उपलब्ध

868 YZU7895998
नाव : आदिनाथ फोलाने
वडिलांचे नाव: धर्मराज फोलाने
घर क्रमांक : 95
वय : 26 लिंग : पुरुष
छायाचित्र उपलब्ध

869 YZU7905060
नाव : तबस्सुम मनियार
पतीचे नाव: हसन मनियार
घर क्रमांक : 1
वय : 28 लिंग : महिला
छायाचित्र उपलब्ध

870 YZU7908619
नाव : दिव्या वाघमारे
पतीचे नाव: पवन वाघमारे
घर क्रमांक : 164
वय : 22 लिंग : महिला
छायाचित्र उपलब्ध

871 YZU7908742
नाव : समरीन शेख
वडिलांचे नाव: खलिल शेख
घर क्रमांक : 95
वय : 24 लिंग : महिला
छायाचित्र उपलब्ध

872 YZU7908759
नाव : शुभम सुनिल सोमवंशी
वडिलांचे नाव: सुनिल सोमवंशी
घर क्रमांक : 77
वय : 22 लिंग : पुरुष
छायाचित्र उपलब्ध

873 YZU7914948
नाव : वैभवी नागनाथ जगताप
पतीचे नाव: नागनाथ जगताप
घर क्रमांक : 39
वय : 34 लिंग : महिला
छायाचित्र उपलब्ध

874 YZU7914971
नाव : वैशाली अक्षय पवार
पतीचे नाव: अक्षय पवार
घर क्रमांक : 67
वय : 22 लिंग : महिला
छायाचित्र उपलब्ध

875 YZU7914997
नाव : वैष्णवी संतोष पवार
वडिलांचे नाव: संतोष पवार
घर क्रमांक : 50
वय : 23 लिंग : महिला
छायाचित्र उपलब्ध

876 YZU7915002
नाव : सत्यम चंद्रकांत विभूते
वडिलांचे नाव: चंद्रकांत विभूते
घर क्रमांक : 41
वय : 22 लिंग : पुरुष
छायाचित्र उपलब्ध

877 YZU7915010
नाव : प्रशांत पांडुरंग मुसळे
वडिलांचे नाव: पांडुरंग मुसळे
घर क्रमांक : 156
वय : 20 लिंग : पुरुष
छायाचित्र उपलब्ध

878 YZU7922388
नाव : ऋतुजा बालासाहेब शिंदे
वडिलांचे नाव: बालासाहेब शिंदे
घर क्रमांक : 65
वय : 20 लिंग : महिला
छायाचित्र उपलब्ध

879 YZU7941917
नाव : प्रकाश दादाराव कसबे
वडिलांचे नाव: दादाराव कसबे
घर क्रमांक : मोटेगाव
वय : 54 लिंग : पुरुष
छायाचित्र उपलब्ध

880 YZU7976079
नाव : सरोजा मेघराज सोळूंके
पतीचे नाव: मेघराज भरत सोळूंके
घर क्रमांक : मोटेगाव
वय : 24 लिंग : महिला
छायाचित्र उपलब्ध

881 YZU7976715
नाव : कोमल अनुरथ फोलाने
वडिलांचे नाव: अनुरथ बब्रुवान फोलाने
घर क्रमांक : ऍट मोतेगाव टीक्यू रेणपुर डिस्
वय : 21 लिंग : महिला
छायाचित्र उपलब्ध

882 YZU7985781
नाव : सुमित पवार
वडिलांचे नाव: संदीप पवार
घर क्रमांक : 95 अ
वय : 21 लिंग : पुरुष
छायाचित्र उपलब्ध

883 YZU7994841
नाव : समरीन ताहेर सय्यद
पतीचे नाव: ताहेर सय्यद
घर क्रमांक : ,
वय : 27 लिंग : महिला
छायाचित्र उपलब्ध

मतदारांचा सारांश

A) मतदारांची संख्या

		यादी प्रकार	यादी ओळख	मतदारांची संख्या			
				पुरुष	महिला	तृतिय पंथी	एकूण
1	मूळ यादी	मूळ यादी	विशेष सखोल पुनरिक्षण २०२६ च्या अंतर्गत तयार करण्यात आलेली प्रारूप मतदार यादी	499	384	0	883
				499	384	0	883

मतदार नोंदणी अधिकाऱ्याची स्वाक्षरी