मतदार यादी 2026 S13 महाराष्ट्र

विधानसभा मतदारसंघाचा क्रमांक , नाव व आरक्षण स्थिती : 24 - सिंदखेड राजा (सर्वसाधारण)	यादी भाग क्रमांक : 138
ज्या लोकसभा मतदारसंघात अंतर्भुत आहे त्या लोकसभा मतदारसंघाचा क्रमांक व नाव आणि आरक्षण स्थिती : 5 - बुलढाणा (सर्वसाधारण)	

1. पुनरीक्षणाचा तपशील

पुनरीक्षणाचे वर्ष	2026	**यादी ओळख** विशेष सखोल पुनरिक्षण २०२६ च्या अंतर्गत तयार करण्यात आलेली प्रारूप मतदार यादी
अहर्ता दिनांक	01-10-2026	
पुनरिक्षणाचा प्रकार	विशेष सखोल पुनरिक्षण 2026	
प्रसिद्धीचा दिनांक	31-08-2026	

2. भाग क्र. आणि मतदान क्षेत्राचा तपशील

भागामधील विभागांचा क्रमांक आणि नाव

1-राजेगाव

मूळ नगर किंवा गाव	: राजेगांव
पोलीस स्थानक	: साखरखेर्डा
तालुका	: सिंदखेड राजा
जिल्हा	: बुलढाणा
पीन कोड	: 443202

3. मतदान केंद्राचा तपशील

मतदान केंद्राचा क्रमांक आणि नाव : 138 - राजेगाव **मतदान केंद्राचा पत्ता :** जिल्हा परिषद प्राथमिक मराठी शाळा, खोली क्र 2, राजेगाव	**मतदान केंद्राचा प्रकार (पुरुष/महिला/सर्वसाधारण)**	सर्वसाधारण
	या यादी भागातील सहायकारी मतदान केंद्रांची संख्या :	0

4. मतदारांची संख्या

सुरुवातीचा अनुक्रमांक	शेवटचा अनुक्रमांक	एकूण मतदार			
		पुरुष	महिला	तृतिय पंथी	एकूण
1	671	364	307	0	671

मतदार नोंदणी अधिकाऱ्याची स्वाक्षरी

Nazri Naksha

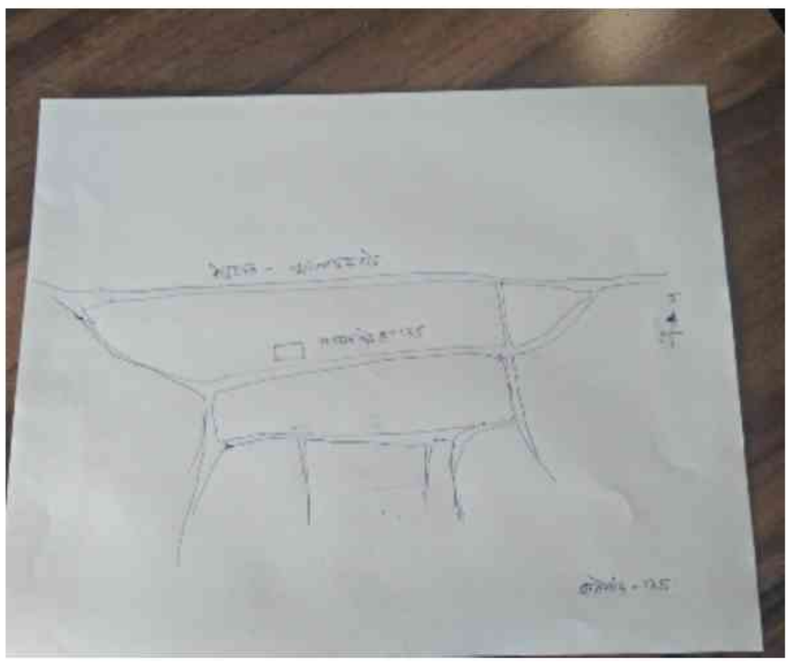

Google Map View



Polling Station Building Front View



Polling Station Front View



Cad View



Key MAP View

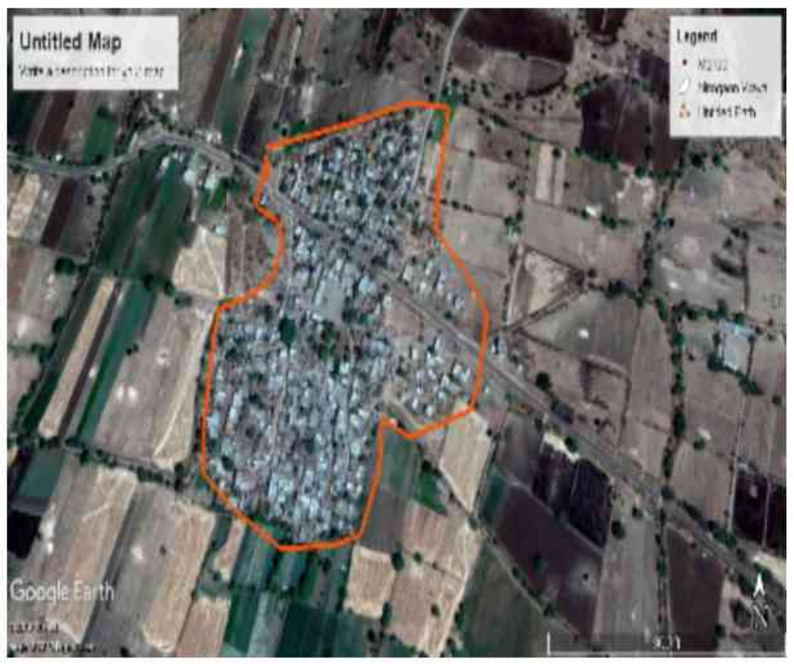

1
ALJ6012488
नाव : राधाबाई भारत अवचार
पतीचे नाव: भारत अवचार
घर क्रमांक :
वय : 35 लिंग : महिला
छायाचित्र उपलब्ध

2
ALJ6012504
नाव : सचीन सुभाष अवचार
वडिलांचे नाव: सुभाष अवचार
घर क्रमांक :
वय : 35 लिंग : पुरुष
छायाचित्र उपलब्ध

3
ALJ6311880
नाव : स्वप्निल रामदास भालेराव
वडिलांचे नाव: रामदास भालेराव
घर क्रमांक :
वय : 39 लिंग : पुरुष
छायाचित्र उपलब्ध

4
ALJ6311898
नाव : विशाल रामदास भालेराव
वडिलांचे नाव: रामदास भालेराव
घर क्रमांक :
वय : 35 लिंग : पुरुष
छायाचित्र उपलब्ध

5
ALJ6311963
नाव : शिवा कुंडलिक भालेराव
वडिलांचे नाव: कुंडलिक भालेराव
घर क्रमांक :
वय : 35 लिंग : पुरुष
छायाचित्र उपलब्ध

6
ALJ6490254
नाव : राहुल रामदास बोडखे
वडिलांचे नाव: रामदास बोडखे
घर क्रमांक :
वय : 30 लिंग : पुरुष
छायाचित्र उपलब्ध

7
ALJ6490288
नाव : सुनिल अंकुश गवई
वडिलांचे नाव: अंकुश गवई
घर क्रमांक :
वय : 40 लिंग : पुरुष
छायाचित्र उपलब्ध

8
ALJ6311914
नाव : लिम्बाजि रामक्रुश्न गवइ
वडिलांचे नाव: रामक्रुश्न गवइ
घर क्रमांक :
वय : 36 लिंग : पुरुष
छायाचित्र उपलब्ध

9
ALJ6490312
नाव : पुष्पा रामचंद्र जगताप
पतीचे नाव: रामचंद्र जगताप
घर क्रमांक :
वय : 41 लिंग : महिला
छायाचित्र उपलब्ध

10
ALJ6490320
नाव : भाग्यश्री शाम जगताप
पतीचे नाव: शाम जगताप
घर क्रमांक :
वय : 35 लिंग : महिला
छायाचित्र उपलब्ध

11
ALJ6012496
नाव : गजानन विष्णू खंडागळे
वडिलांचे नाव: विष्णू खंडागळे
घर क्रमांक :
वय : 36 लिंग : पुरुष
छायाचित्र उपलब्ध

12
ALJ6012454
नाव : शिवाजी प्रभू खंडागळे
वडिलांचे नाव: प्रभू खंडागळे
घर क्रमांक :
वय : 34 लिंग : पुरुष
छायाचित्र उपलब्ध

13
ALJ6311955
नाव : विकास रामदास लम्बे
वडिलांचे नाव: रामदास लम्बे
घर क्रमांक :
वय : 36 लिंग : पुरुष
छायाचित्र उपलब्ध

14
ALJ6311989
नाव : पवन शिवाजी लंबे
वडिलांचे नाव: शिवाजि लम्बे
घर क्रमांक : 2
वय : 34 लिंग : पुरुष
छायाचित्र उपलब्ध

15
ALJ6012470
नाव : ज्ञानेश्वर शंकर मसुरकर
वडिलांचे नाव: शंकर मसुरकर
घर क्रमांक :
वय : 36 लिंग : पुरुष
छायाचित्र उपलब्ध

16
ALJ6311906
नाव : सतिश रामेश्वर मसुरकर
वडिलांचे नाव: रामेश्वर मसुरकर
घर क्रमांक :
वय : 34 लिंग : पुरुष
छायाचित्र उपलब्ध

17
ALJ6311971
नाव : हरसिंग तेजराव प्रमेश्वर
वडिलांचे नाव: तेजराव प्रमेश्वर
घर क्रमांक :
वय : 37 लिंग : पुरुष
छायाचित्र उपलब्ध

18
ALJ6311930
नाव : स्वन्धमित्रा सुनिल सरकटे
पतीचे नाव: सुनिल सरकटे
घर क्रमांक :
वय : 42 लिंग : महिला
छायाचित्र उपलब्ध

19
ALJ6012520
नाव : संगीता श्रीकिसन शेजूळ
पतीचे नाव: श्रीकिसन शेजूळ
घर क्रमांक :
वय : 35 लिंग : महिला
छायाचित्र उपलब्ध

20
ALJ6012462
नाव : रेणुका गजानन सुसर
पतीचे नाव: गजानन सुसर
घर क्रमांक :
वय : 33 लिंग : महिला
छायाचित्र उपलब्ध

21
ALJ9749102
नाव : हरजाना बी
पतीचे नाव: अख़्तरखा पठाण
घर क्रमांक : -
वय : 45 लिंग : महिला
छायाचित्र उपलब्ध

22
ALJ9676255
नाव : रेशमा जमील खा पठाण
पतीचे नाव: जमील खा पठाण
घर क्रमांक : -
वय : 28 लिंग : महिला
छायाचित्र उपलब्ध

23
ALJ9749078
नाव : उजमा शेख नाजेर
पतीचे नाव: शेख नाजेर
घर क्रमांक : ०
वय : 27 लिंग : महिला
छायाचित्र उपलब्ध

24
ALJ9748666
नाव : अमीर खा पठाण
वडिलांचे नाव: बशीर खा पठाण
घर क्रमांक : ०
वय : 26 लिंग : पुरुष
छायाचित्र उपलब्ध

25
ALJ9740648
नाव : वैशाली प्रताप अवचार
पतीचे नाव: प्रताप अवचार
घर क्रमांक : ०
वय : 26 लिंग : महिला
छायाचित्र उपलब्ध

26
ALJ9748641
नाव : मनीषा अनिल भालेराव
पतीचे नाव: अनिल भालेराव
घर क्रमांक : -
वय : 31 लिंग : महिला
छायाचित्र उपलब्ध

27
ALJ9740465
नाव : वर्षा विकास भालेराव
पतीचे नाव: विकास भालेराव
घर क्रमांक : -
वय : 28 लिंग : महिला
छायाचित्र उपलब्ध

28
ALJ9740986
नाव : अंजली गौतम भालेराव
पतीचे नाव: गौतम भालेराव
घर क्रमांक : -
वय : 27 लिंग : महिला
छायाचित्र उपलब्ध

29
ALJ9665126
नाव : पवन दत्तात्रय बोडखे
वडिलांचे नाव: दत्तात्रय बोडखे
घर क्रमांक : -
वय : 29 लिंग : पुरुष
छायाचित्र उपलब्ध

30
ALJ9677030
नाव : मनोहर जगन चव्हाण
वडिलांचे नाव: जगन चव्हाण
घर क्रमांक : -
वय : 32 लिंग : पुरुष
छायाचित्र उपलब्ध

31 ALJ9674532
नाव : मोहन जगन चव्हाण
वडिलांचे नाव: जगन चव्हाण
घर क्रमांक : -
वय : 27 लिंग : पुरुष
छायाचित्र उपलब्ध

32 ALJ9740630
नाव : अनुसूया शिवाजी फुटाणकर
पतीचे नाव: शिवाजी फुटाणकर
घर क्रमांक : -
वय : 42 लिंग : महिला
छायाचित्र उपलब्ध

33 ALJ9749094
नाव : दिपाली अमोल फुटाणकर
पतीचे नाव: अमोल फुटाणकर
घर क्रमांक : ०
वय : 28 लिंग : महिला
छायाचित्र उपलब्ध

34 ALJ9668674
नाव : शीतल उमाकांत गवई
पतीचे नाव: उमाकांत गवई
घर क्रमांक : -
वय : 32 लिंग : महिला
छायाचित्र उपलब्ध

35 ALJ9740622
नाव : सोनाली उमेश गवई
पतीचे नाव: उमेश गवई
घर क्रमांक : -
वय : 30 लिंग : महिला
छायाचित्र उपलब्ध

36 ALJ1503135
नाव : मनोज गवई
वडिलांचे नाव: गजानन गवई
घर क्रमांक : -
वय : 28 लिंग : पुरुष
छायाचित्र उपलब्ध

37 ALJ9740655
नाव : नंद किशोर गवई
वडिलांचे नाव: रमेश गवई
घर क्रमांक : -
वय : 28 लिंग : पुरुष
छायाचित्र उपलब्ध

38 ALJ9749151
नाव : बबन रामभाऊ गुंडे
वडिलांचे नाव: रामभाऊ गुंडे
घर क्रमांक : -
वय : 72 लिंग : पुरुष
छायाचित्र उपलब्ध

39 ALJ9749086
नाव : गीता गजानन खंडागळे
पतीचे नाव: गजानन खंडागळे
घर क्रमांक : -
वय : 31 लिंग : महिला
छायाचित्र उपलब्ध

40 ALJ9749128
नाव : जया विलास लंबे
पतीचे नाव: विलास लंबे
घर क्रमांक : -
वय : 33 लिंग : महिला
छायाचित्र उपलब्ध

41 ALJ9676610
नाव : मोहन अंबादास मसुरकर
वडिलांचे नाव: अंबादास मसुरकर
घर क्रमांक : -
वय : 28 लिंग : पुरुष
छायाचित्र उपलब्ध

42 ALJ1503101
नाव : रोहिदास परमेश्वर
वडिलांचे नाव: भाऊलाल परमेश्वर
घर क्रमांक : -
वय : 43 लिंग : पुरुष
छायाचित्र उपलब्ध

43 ALJ1503119
नाव : मीरा परमेश्वर
पतीचे नाव: रोहिदास परमेश्वर
घर क्रमांक : -
वय : 39 लिंग : महिला
छायाचित्र उपलब्ध

44 ALJ9741133
नाव : दिपाली गजानन परमेश्वर
पतीचे नाव: गजानन परमेश्वर
घर क्रमांक : ०
वय : 29 लिंग : महिला
छायाचित्र उपलब्ध

45 ALJ9748625
नाव : रेणुका समाधान परमेश्वर
पतीचे नाव: समाधान परमेश्वर
घर क्रमांक : -
वय : 25 लिंग : महिला
छायाचित्र उपलब्ध

46 ALJ9749144
नाव : खुर्शीद इब्राहिम पठाण
पतीचे नाव: इब्राहिम पठाण
घर क्रमांक : -
वय : 65 लिंग : महिला
छायाचित्र उपलब्ध

47 ALJ9668849
नाव : शुभम जगदीश पवार
वडिलांचे नाव: जगदीश पवार
घर क्रमांक : -
वय : 28 लिंग : पुरुष
छायाचित्र उपलब्ध

48 ALJ9749110
नाव : कौसाबाई कुंडलिक सरकटे
वडिलांचे नाव: कुंडलिक सरकटे
घर क्रमांक : -
वय : 80 लिंग : महिला
छायाचित्र उपलब्ध

49 ALJ9748575
नाव : कल्पना राजीव सरकटे
पतीचे नाव: राजीव सरकटे
घर क्रमांक : -
वय : 37 लिंग : महिला
छायाचित्र उपलब्ध

50 ALJ9748658
नाव : छाया बाजीराव सरकटे
पतीचे नाव: बाजीराव सरकटे
घर क्रमांक : -
वय : 35 लिंग : महिला
छायाचित्र उपलब्ध

51 ALJ1503127
नाव : सुलोचना सरकटे
पतीचे नाव: दिवाकर सरकटे
घर क्रमांक : -
वय : 33 लिंग : महिला
छायाचित्र उपलब्ध

52 ALJ9748617
नाव : रेश्मा एकनाथ सरकटे
पतीचे नाव: एकनाथ सरकटे
घर क्रमांक : -
वय : 31 लिंग : महिला
छायाचित्र उपलब्ध

53 ALJ9740960
नाव : वंदना किशोर सरकटे
पतीचे नाव: किशोर सरकटे
घर क्रमांक : -
वय : 26 लिंग : महिला
छायाचित्र उपलब्ध

54 ALJ9748609
नाव : कल्पना अंकुश सरकटे
पतीचे नाव: अंकुश सरकटे
घर क्रमांक : ०
वय : 26 लिंग : महिला
छायाचित्र उपलब्ध

55 ALJ9749136
नाव : अक्षय जनार्दन शेजुळ
वडिलांचे नाव: जनार्दन शेजुळ
घर क्रमांक : -
वय : 26 लिंग : पुरुष
छायाचित्र उपलब्ध

56 ALJ9748633
नाव : शीतल राजेंद्र तांगडे
वडिलांचे नाव: राजेंद्र तांगडे
घर क्रमांक : -
वय : 26 लिंग : महिला
छायाचित्र उपलब्ध

57 ALJ6932297
नाव : दिनकर अभिमान काळे
वडिलांचे नाव: अभिमान काळे
घर क्रमांक : --
वय : 35 लिंग : पुरुष
छायाचित्र उपलब्ध

58 ALJ1576776
नाव : गणेश शिलवंत
वडिलांचे नाव: प्रल्हाद शिलवंत
घर क्रमांक : राजेगाव
वय : 39 लिंग : पुरुष
छायाचित्र उपलब्ध

59 ALJ6874085
नाव : प्रदिप पदमाकर लंबे
वडिलांचे नाव: पदमाकर लंबे
घर क्रमांक : 2
वय : 33 लिंग : पुरुष
छायाचित्र उपलब्ध

60 ALJ1711936
नाव : गौसिया सादिकखा पठाण
पतीचे नाव: सादिकखान पठाण
घर क्रमांक : वार्ड नं 2
वय : 27 लिंग : महिला
छायाचित्र उपलब्ध

61 ALJ6371454
नाव : रिना विष्णु सरकटे
पतीचे नाव: विष्णु सरकटे
घर क्रमांक : 6
वय : 45 लिंग : महिला
छायाचित्र उपलब्ध

62 ALJ9668799
नाव : रेणुका विजय काटे
पतीचे नाव: विजय काटे
घर क्रमांक : वार्ड नं 6
वय : 40 लिंग : महिला
छायाचित्र उपलब्ध

63 ALJ6371637
नाव : अनिल अंकुश गवई
वडिलांचे नाव: अंकुश गवई
घर क्रमांक : 32
वय : 37 लिंग : पुरुष
छायाचित्र उपलब्ध

64 ALJ9665076
नाव : ज्योती चन्द्रशेखर गवई
पतीचे नाव: चन्द्रशेखर गवई
घर क्रमांक : 34
वय : 32 लिंग : महिला
छायाचित्र उपलब्ध

65 ALJ0376633
नाव : पावर्ती लक्ष्मण गवई
पतीचे नाव: लक्ष्मण गवई
घर क्रमांक : 40
वय : 72 लिंग : महिला
छायाचित्र उपलब्ध

66 ALJ0376641
नाव : रामदास. लक्ष्मण गवई
वडिलांचे नाव: लक्ष्मण गवई
घर क्रमांक : 40
वय : 52 लिंग : पुरुष
छायाचित्र उपलब्ध

67 ALJ0376657
नाव : भीमराव लक्ष्मण गवई
वडिलांचे नाव: लक्ष्मण गवई
घर क्रमांक : 40
वय : 50 लिंग : पुरुष
छायाचित्र उपलब्ध

68 ALJ0376667
नाव : कल्पना भीमराव गवई
पतीचे नाव: भीमराव गवई
घर क्रमांक : 40
वय : 48 लिंग : महिला
छायाचित्र उपलब्ध

69 ALJ6874044
नाव : पवन भिमराव गवई
वडिलांचे नाव: भिमराव गवई
घर क्रमांक : 40
वय : 29 लिंग : पुरुष
छायाचित्र उपलब्ध

70 ALJ6972269
नाव : आश्विन भिमराव गवई
वडिलांचे नाव: भिमराव गवई
घर क्रमांक : 40
वय : 28 लिंग : पुरुष
छायाचित्र उपलब्ध

71 ALJ9676198
नाव : शीतल स्वप्नील भालेराव
पतीचे नाव: स्वप्नील भालेराव
घर क्रमांक : 51
वय : 30 लिंग : महिला
छायाचित्र उपलब्ध

72 ALJ9676438
नाव : आरती सुशील भालेराव
पतीचे नाव: सुशील भालेराव
घर क्रमांक : 51
वय : 28 लिंग : महिला
छायाचित्र उपलब्ध

73 ALJ1734300
नाव : अश्विनी सरकते
पतीचे नाव: प्रमोद सरकते
घर क्रमांक : 55
वय : 28 लिंग : महिला
छायाचित्र उपलब्ध

74 ALJ9676479
नाव : पूजा एकनाथ जाधव
पतीचे नाव: एकनाथ जाधव
घर क्रमांक : 60
वय : 27 लिंग : महिला
छायाचित्र उपलब्ध

75 ALJ0377708
नाव : कचराबाई मोतीराम. परमेश्वर
पतीचे नाव: मोतीराम. परमेश्वर
घर क्रमांक : 61
वय : 70 लिंग : महिला
छायाचित्र उपलब्ध

76 ALJ6575245
नाव : संतोष मोतीराम परमेश्वर
वडिलांचे नाव: मोतीराम परमेश्वर
घर क्रमांक : 61
वय : 50 लिंग : पुरुष
छायाचित्र उपलब्ध

77 ALJ6575252
नाव : रूखमीना संतोष परमेश्वर
पतीचे नाव: संतोष परमेश्वर
घर क्रमांक : 61
वय : 40 लिंग : महिला
छायाचित्र उपलब्ध

78 HMM1325109
नाव : सुनिल मोतीराम परमेश्वर
वडिलांचे नाव: मोतीराम परमेश्वर
घर क्रमांक : 71
वय : 44 लिंग : पुरुष
छायाचित्र उपलब्ध

79 ALJ9671579
नाव : संगीता सुनील परमेश्वर
पतीचे नाव: सुनील परमेश्वर
घर क्रमांक : 71
वय : 36 लिंग : महिला
छायाचित्र उपलब्ध

80 ALJ6932248
नाव : गजानन शंकर पाहुनमारे
वडिलांचे नाव: शंकर पाहुनमारे
घर क्रमांक : 73
वय : 39 लिंग : पुरुष
छायाचित्र उपलब्ध

81 ALJ1523216
नाव : विद्या सचिन शेजुल
पतीचे नाव: सचिन दत्तात्रय शेजुल
घर क्रमांक : 111
वय : 26 लिंग : महिला
छायाचित्र उपलब्ध

82 ALJ6165161
नाव : एकनाथ रामदास जाधव
वडिलांचे नाव: रामदास जाधव
घर क्रमांक : 112ब
वय : 77 लिंग : पुरुष
छायाचित्र उपलब्ध

83 ALJ8299935
नाव : चंद्रभान एकनाथ शेजुळ
वडिलांचे नाव: एकनाथ शेजूळ
घर क्रमांक : 119
वय : 36 लिंग : पुरुष
छायाचित्र उपलब्ध

84 ALJ1721422
नाव : संघपाल गवई
आईचे नाव: सविता बाळुजी गवई
घर क्रमांक : 120
वय : 22 लिंग : पुरुष
छायाचित्र उपलब्ध

85 ALJ1641653
नाव : रवि विजय चव्हाण चव्हाण
वडिलांचे नाव: विजय पांडुरंग चव्हाण
घर क्रमांक : 121
वय : 24 लिंग : पुरुष
छायाचित्र उपलब्ध

86 ALJ6932255
नाव : विकास आत्माराम मोरे
वडिलांचे नाव: आत्माराम मोरे
घर क्रमांक : 123
वय : 31 लिंग : पुरुष
छायाचित्र उपलब्ध

87 ALJ6575260
नाव : समाधान विष्णू शेजूळ
वडिलांचे नाव: विष्णू शेजूळ
घर क्रमांक : 129
वय : 36 लिंग : पुरुष
छायाचित्र उपलब्ध

88 ALJ6575328
नाव : मनोहर मधुकर गवई
वडिलांचे नाव: मधुकर गवई
घर क्रमांक : 130
वय : 39 लिंग : पुरुष
छायाचित्र उपलब्ध

89 ALJ1582196
नाव : ज्ञानेश्वर जाधव
वडिलांचे नाव: समाधान सखाराम जाधव
घर क्रमांक : 130
वय : 26 लिंग : पुरुष
छायाचित्र उपलब्ध

90 ALJ1727544
नाव : गीता आनंदा सरकटे
पतीचे नाव: आनंदा सरकटे
घर क्रमांक : 136
वय : 36 लिंग : महिला
छायाचित्र उपलब्ध

91 ALJ0375677
नाव : कावेरी विष्णू खंडागळे
पतीचे नाव: विष्णू खंडागळे
घर क्रमांक : 158
वय : 60 लिंग : महिला
छायाचित्र उपलब्ध

92 ALJ6909360
नाव : जितेंद्र विष्णु खंडागळे
वडिलांचे नाव: विष्णु खंडागळे
घर क्रमांक : 158
वय : 31 लिंग : पुरुष
छायाचित्र उपलब्ध

93 ALJ6490262
नाव : सचिन विष्णु खंडागळे
वडिलांचे नाव: विष्णु खंडागळे
घर क्रमांक : 158
वय : 30 लिंग : पुरुष
छायाचित्र उपलब्ध

94 HMM1346865
नाव : अकिलाबी अमजदखां
पतीचे नाव: अमजदखां
घर क्रमांक : 159
वय : 73 लिंग : महिला
छायाचित्र उपलब्ध

95 ALJ6932420
नाव : जरीनाबी कादरखा पठाण
पतीचे नाव: कादरखा पठाण
घर क्रमांक : 159
वय : 35 लिंग : महिला
छायाचित्र उपलब्ध

96 HMM1359421
नाव : जावेदखा लतीफ़खा पठाण
वडिलांचे नाव: लतीफखां पठाण
घर क्रमांक : 159
वय : 41 लिंग : पुरुष
छायाचित्र उपलब्ध

97 ALJ0375697
नाव : लतीफखां बिरामखां पठाण
वडिलांचे नाव: बिरामखां पठाण
घर क्रमांक : 159
वय : 67 लिंग : पुरुष
छायाचित्र उपलब्ध

98 ALJ0375708
नाव : नाजेराबी लतीफखां पठाण
पतीचे नाव: लतीफखां पठाण
घर क्रमांक : 159
वय : 64 लिंग : महिला
छायाचित्र उपलब्ध

99 HMM1346881
नाव : आमजदखाँ लतिफखाँ पठाण
वडिलांचे नाव: लतिफखाँ पठाण
घर क्रमांक : 159
वय : 46 लिंग : पुरुष
छायाचित्र उपलब्ध

100 HMM1359538
नाव : कादरखॉ लतीफ़खॉ पठाण
वडिलांचे नाव: लतीफ़खॉ पठाण
घर क्रमांक : 159
वय : 44 लिंग : पुरुष
छायाचित्र उपलब्ध

101 ALJ6932412
नाव : राजियाबी जावेदखा पठाण
पतीचे नाव: जावेदखा लतीफ़खा पठाण
घर क्रमांक : 159
वय : 33 लिंग : महिला
छायाचित्र उपलब्ध

102 ALJ6972194
नाव : वर्षा भानुदास जाधव
पतीचे नाव: भानुदास जाधव
घर क्रमांक : 160
वय : 34 लिंग : महिला
छायाचित्र उपलब्ध

103 ALJ6972301
नाव : सोपान समाधान जाधव
वडिलांचे नाव: समाधान जाधव
घर क्रमांक : 160
वय : 28 लिंग : पुरुष
छायाचित्र उपलब्ध

104 HMM1346154
नाव : गयाबाई सखाराम. जाधव
पतीचे नाव: सखाराम. जाधव
घर क्रमांक : 160
वय : 82 लिंग : महिला
छायाचित्र उपलब्ध

105 ALJ0375716
नाव : रामदास. सखाराम. जाधव
वडिलांचे नाव: सखाराम. जाधव
घर क्रमांक : 160
वय : 68 लिंग : पुरुष
छायाचित्र उपलब्ध

106 ALJ0375724
नाव : लक्ष्मी रामदास. जाधव
पतीचे नाव: रामदास. जाधव
घर क्रमांक : 160
वय : 65 लिंग : महिला
छायाचित्र उपलब्ध

107 ALJ0375732
नाव : समाधान सखाराम. जाधव
वडिलांचे नाव: सखाराम. जाधव
घर क्रमांक : 160
वय : 49 लिंग : पुरुष
छायाचित्र उपलब्ध

108 HMM1324425
नाव : रेखा समाधान जाधव
पतीचे नाव: समाधान जाधव
घर क्रमांक : 160
वय : 46 लिंग : महिला
छायाचित्र उपलब्ध

109 HMM1325760
नाव : भानुदास रामदास जाधव
वडिलांचे नाव: रामदास जाधव
घर क्रमांक : 160
वय : 41 लिंग : पुरुष
छायाचित्र उपलब्ध

110 HMM1365774
नाव : रूखमीना रघुवीर जगताप
पतीचे नाव: रघुनाथ जगताप
घर क्रमांक : 161
वय : 44 लिंग : महिला
छायाचित्र उपलब्ध

111 ALJ0375756
नाव : कोंडाबाई बंडू जगताप
पतीचे नाव: गिरजाजी जगताप
घर क्रमांक : 161
वय : 73 लिंग : महिला
छायाचित्र उपलब्ध

112 HMM1365808
नाव : रघुवीर बंडू जगताप जगताप
वडिलांचे नाव: बंडु जगताप
घर क्रमांक : 161
वय : 50 लिंग : पुरुष
छायाचित्र उपलब्ध

113 HMM1324003
नाव : गजानन सखाराम आटोळे
वडिलांचे नाव: सखाराम आटोळे
घर क्रमांक : 162
वय : 43 लिंग : पुरुष
छायाचित्र उपलब्ध

114 ALJ8300030
नाव : जमिलखॉ तूरबासखॉ पठाण
वडिलांचे नाव: तूरबासखॉ पठाण
घर क्रमांक : 163
वय : 39 लिंग : पुरुष
छायाचित्र उपलब्ध

115 ALJ0375796
नाव : सुलतानबी जुम्मा सैयद
पतीचे नाव: जुम्मा सैयद
घर क्रमांक : 163
वय : 72 लिंग : महिला
छायाचित्र उपलब्ध

116 ALJ6165179
नाव : अब्दुलरहीम. गफ्फुरखा पठाण
वडिलांचे नाव: गफ्फुरखा पठाण
घर क्रमांक : 165
वय : 72 लिंग : पुरुष
छायाचित्र उपलब्ध

117 ALJ9982877
नाव : लताबी अब्दुलरहीम. पठाण
पतीचे नाव: अब्दुलरहीम. पठाण
घर क्रमांक : 165
वय : 62 लिंग : महिला
छायाचित्र उपलब्ध

118 HMM1324318
नाव : मकसुदखॉ रहिमखॉ पठाण
वडिलांचे नाव: रहिमखॉ पठाण
घर क्रमांक : 165
वय : 44 लिंग : पुरुष
छायाचित्र उपलब्ध

119 ALJ6575278
नाव : नुरजानबी बशीरखां पठाण
पतीचे नाव: बशीरखां पठाण
घर क्रमांक : 166
वय : 72 लिंग : महिला
छायाचित्र उपलब्ध

120 HMM1359587
नाव : समंदर खा बशीर खा पठाण
वडिलांचे नाव: बशीरखॉ पठाण
घर क्रमांक : 166
वय : 47 लिंग : पुरुष
छायाचित्र उपलब्ध

121 ALJ6165187
नाव : जमिरखॉ बशिरखॉ पठाण
वडिलांचे नाव: बशिरखॉ पठाण
घर क्रमांक : 166
वय : 38 लिंग : पुरुष
छायाचित्र उपलब्ध

122 ALJ6972186
नाव : नगमाबी समंदरखा पठाण
पतीचे नाव: समंदरखा पठाण
घर क्रमांक : 166
वय : 38 लिंग : महिला
छायाचित्र उपलब्ध

123 ALJ8300048
नाव : जहिरखॉ ल्याखतखॉ पठाण
वडिलांचे नाव: ल्याखतखॉ पठाण
घर क्रमांक : 167
वय : 34 लिंग : पुरुष
छायाचित्र उपलब्ध

124 HMM1365691
नाव : नजमाबी लियाकतखां पठाण
पतीचे नाव: लियाकतखां पठाण
घर क्रमांक : 167
वय : 71 लिंग : महिला
छायाचित्र उपलब्ध

125 HMM1359439
नाव : जावेदखां लियाकतखां पठाण
वडिलांचे नाव: लियाकतखां पठाण
घर क्रमांक : 167
वय : 60 लिंग : पुरुष
छायाचित्र उपलब्ध

126 ALJ0375865
नाव : फेराजखॉ लियाकतखॉ पठाण
वडिलांचे नाव: लियाकतखॉ पठाण
घर क्रमांक : 167
वय : 49 लिंग : पुरुष
छायाचित्र उपलब्ध

127 HMM1346667
नाव : शाईनबी फैरोजखॉ पठाण
पतीचे नाव: फैरोजखॉ पठाण
घर क्रमांक : 167
वय : 46 लिंग : महिला
छायाचित्र उपलब्ध

128 ALJ9842295
नाव : नौशादबी जावेद खान पठाण
पतीचे नाव: जावेद खान पठाण
घर क्रमांक : 167
वय : 35 लिंग : महिला
छायाचित्र उपलब्ध

129 ALJ6575294
नाव : कासाबाई नारायण मसुरकर
पतीचे नाव: नारायण मसुरकर
घर क्रमांक : 168
वय : 66 लिंग : महिला
छायाचित्र उपलब्ध

130 ALJ6371397
नाव : केशव नारायण मसुरकर
वडिलांचे नाव: नारायण मसुरकर
घर क्रमांक : 168
वय : 45 लिंग : पुरुष
छायाचित्र उपलब्ध

131 ALJ6575344
नाव : लक्ष्मीबाई तुकाराम. मसुरकर
पतीचे नाव: तुकाराम. मसुरकर
घर क्रमांक : 169
वय : 64 लिंग : महिला
छायाचित्र उपलब्ध

132 ALJ6371488
नाव : उत्तम. महादु मसुरकर
वडिलांचे नाव: महादु मसुरकर
घर क्रमांक : 170
वय : 76 लिंग : पुरुष
छायाचित्र उपलब्ध

133 ALJ0376435
नाव : सखुबाई उत्तम. मसुरकर
पतीचे नाव: उत्तम. मसुरकर
घर क्रमांक : 170
वय : 65 लिंग : महिला
छायाचित्र उपलब्ध

134 ALJ6371405
नाव : गजानन उत्तम मसुरकर
वडिलांचे नाव: उत्तम मसुरकर
घर क्रमांक : 170
वय : 42 लिंग : पुरुष
छायाचित्र उपलब्ध

135 ALJ6371496
नाव : कैलास उत्तमराव मसुरकर
वडिलांचे नाव: उत्तमराव मसुरकर
घर क्रमांक : 170
वय : 40 लिंग : पुरुष
छायाचित्र उपलब्ध

136 ALJ6371413
नाव : मंगला गजानन मसुरकर
वडिलांचे नाव: गजानन मसुरकर
घर क्रमांक : 170
वय : 36 लिंग : महिला
छायाचित्र उपलब्ध

137 ALJ6747075
नाव : गीता कैलास मसुरकर
पतीचे नाव: कैलास मसुरकर
घर क्रमांक : 170
वय : 33 लिंग : महिला
छायाचित्र उपलब्ध

138 ALJ0376443
नाव : नमर्दाबाई हिम्मत मसुरकर
पतीचे नाव: हिम्मत मसुरकर
घर क्रमांक : 171
वय : 64 लिंग : महिला
छायाचित्र उपलब्ध

139 ALJ1054121
नाव : रामेश्वर महादु मसुरकर
वडिलांचे नाव: महादु मसुरकर
घर क्रमांक : 172
वय : 63 लिंग : पुरुष
छायाचित्र उपलब्ध

140 ALJ0376459
नाव : शांताबाई रामेश्वर मसुरकर
पतीचे नाव: रामेश्वर मसुरकर
घर क्रमांक : 172
वय : 60 लिंग : महिला
छायाचित्र उपलब्ध

141 ALJ8300121
नाव : गोरूबा तूकाराम मसूरकर
वडिलांचे नाव: तूकाराम मसूरकर
घर क्रमांक : 172
वय : 37 लिंग : पुरुष
छायाचित्र उपलब्ध

142 ALJ6747091
नाव : अमोल रामेश्वर मसुरकर
वडिलांचे नाव: रामेश्वर मसुरकर
घर क्रमांक : 172
वय : 30 लिंग : पुरुष
छायाचित्र उपलब्ध

143 ALJ9982885
नाव : हरिभाऊ पांडुरंग अव्हाळे
वडिलांचे नाव: पांडुरंग अव्हाळे
घर क्रमांक : 173
वय : 67 लिंग : पुरुष
छायाचित्र उपलब्ध

144 HMM1346683
नाव : रुख्मीना हरीभाऊ अव्हाळे
पतीचे नाव: हरिभाऊ अव्हाळे
घर क्रमांक : 173
वय : 63 लिंग : महिला
छायाचित्र उपलब्ध

145 ALJ6932461
नाव : गजानन हारीभाऊ आव्हाळे
वडिलांचे नाव: हारीभाऊ आव्हाळे
घर क्रमांक : 173
वय : 32 लिंग : पुरुष
छायाचित्र उपलब्ध

146 ALJ6972319
नाव : प्रियंका गजानन आव्हाळे
पतीचे नाव: गजानन आव्हाळे
घर क्रमांक : 173
वय : 27 लिंग : महिला
छायाचित्र उपलब्ध

147 HMM1325554
नाव : ज्योती प्रल्हाद चव्हाण
पतीचे नाव: प्रल्हाद चव्हाण
घर क्रमांक : 173
वय : 74 लिंग : महिला
छायाचित्र उपलब्ध

148 HMM1325919
नाव : रामदास. दगडु बोडखो
वडिलांचे नाव: दगडु बोडखो
घर क्रमांक : 174
वय : 64 लिंग : पुरुष
छायाचित्र उपलब्ध

149 HMM1325885
नाव : सुभद्राबाई रामदास. बोडखो
पतीचे नाव: रामदास. बोडखो
घर क्रमांक : 174
वय : 60 लिंग : महिला
छायाचित्र उपलब्ध

150 ALJ0375922
नाव : शशिकला पांडुरंग चव्हाण
पतीचे नाव: पांडुरंग चव्हाण
घर क्रमांक : 175
वय : 77 लिंग : महिला
छायाचित्र उपलब्ध

151 HMM1324417
नाव : राधा राजु चव्हाण
पतीचे नाव: राजु चव्हाण
घर क्रमांक : 175
वय : 57 लिंग : महिला
छायाचित्र उपलब्ध

152 HMM1365881
नाव : संजय पांडुरंग चव्हाण
वडिलांचे नाव: पांडुरंग चव्हाण
घर क्रमांक : 175
वय : 49 लिंग : पुरुष
छायाचित्र उपलब्ध

153 ALJ6371421
नाव : वनिता विजय चव्हाण
पतीचे नाव: विजय चव्हाण
घर क्रमांक : 175
वय : 46 लिंग : महिला
छायाचित्र उपलब्ध

154 HMM1324060
नाव : राजु पांडुरंग चव्हाण
वडिलांचे नाव: पांडुरंग चव्हाण
घर क्रमांक : 175
वय : 44 लिंग : पुरुष
छायाचित्र उपलब्ध

155 HMM1324409
नाव : सविता संजय चव्हाण
इतर: पांडुरंग चव्हाण
घर क्रमांक : 175
वय : 44 लिंग : महिला
छायाचित्र उपलब्ध

156 HMM1365873
नाव : शालूबाई कुंडलीक चव्हाण
पतीचे नाव: कुंडलिक चव्हाण
घर क्रमांक : 176
वय : 57 लिंग : महिला
छायाचित्र उपलब्ध

157 HMM1346618
नाव : जगन्नाथ जयराम. चव्हाण
वडिलांचे नाव: जयराम. चव्हाण
घर क्रमांक : 176
वय : 54 लिंग : पुरुष
छायाचित्र उपलब्ध

158 ALJ0375954
नाव : सरस्वती जगन्नाथ चव्हाण
पतीचे नाव: जगन्नाथ चव्हाण
घर क्रमांक : 176
वय : 52 लिंग : महिला
छायाचित्र उपलब्ध

159 HMM1325158
नाव : शिवाजी जयराम. चव्हाण
वडिलांचे नाव: जयराम. चव्हाण
घर क्रमांक : 176
वय : 48 लिंग : पुरुष
छायाचित्र उपलब्ध

160 HMM1324706
नाव : अर्चना शिवाजी चव्हाण
पतीचे नाव: शिवाजी चव्हाण
घर क्रमांक : 176
वय : 45 लिंग : महिला
छायाचित्र उपलब्ध

161 ALJ6371439
नाव : रामराव जयराम. चव्हाण
वडिलांचे नाव: जयराम. चव्हाण
घर क्रमांक : 178
वय : 57 लिंग : पुरुष
छायाचित्र उपलब्ध

162 ALJ0375964
नाव : पुष्पा रामराव चव्हाण
पतीचे नाव: रामराव चव्हाण
घर क्रमांक : 178
वय : 55 लिंग : महिला
छायाचित्र उपलब्ध

163 ALJ6874069
नाव : दिपक रामराव चव्हाण
वडिलांचे नाव: रामराव चव्हाण
घर क्रमांक : 178
वय : 30 लिंग : पुरुष
छायाचित्र उपलब्ध

164 ALJ9676685
नाव : आकाश रामराव चव्हाण
वडिलांचे नाव: रामराव चव्हाण
घर क्रमांक : 178
वय : 28 लिंग : पुरुष
छायाचित्र उपलब्ध

165 HMM0289322
नाव : शगीरखॅ सरबरखॉ पठाण
वडिलांचे नाव: सखरखा पठाण
घर क्रमांक : 179
वय : 60 लिंग : पुरुष
छायाचित्र उपलब्ध

166 ALJ6909337
नाव : साफिया सागीरखॉ पठाण
पतीचे नाव: सागीरखॉ पठाण
घर क्रमांक : 179
वय : 54 लिंग : महिला
छायाचित्र उपलब्ध

167 ALJ0376005
नाव : आमिदाबी साजोरखा पठाण
पतीचे नाव: साजोरखा पठाण
घर क्रमांक : 180
वय : 90 लिंग : महिला
छायाचित्र उपलब्ध

168 ALJ0375984
नाव : फत्तेखा शाहजोरखा पठाण
वडिलांचे नाव: साजोरखा पठाण
घर क्रमांक : 180
वय : 67 लिंग : पुरुष
छायाचित्र उपलब्ध

169 HMM1346600
नाव : रहेमतखा शाहजोरखा पठाण
वडिलांचे नाव: साजोरखा पठाण
घर क्रमांक : 180
वय : 50 लिंग : पुरुष
छायाचित्र उपलब्ध

170 ALJ0375994
नाव : हमीदाबी फत्तेखा पठाण
पतीचे नाव: फत्तेखा पठाण
घर क्रमांक : 180
वय : 52 लिंग : महिला
छायाचित्र उपलब्ध

171 ALJ0376021
नाव : आलमखा अलीमहमद पठाण
वडिलांचे नाव: अलीमहमद पठाण
घर क्रमांक : 181
वय : 55 लिंग : पुरुष
छायाचित्र उपलब्ध

172 ALJ6371447
नाव : अच्चुत हिमंतराव गवई
वडिलांचे नाव: हिमंतराव गवई
घर क्रमांक : 185
वय : 68 लिंग : पुरुष
छायाचित्र उपलब्ध

173 ALJ0376053
नाव : हिम्मत ग्यानुजी गवई
वडिलांचे नाव: ग्यानुजी गवई
घर क्रमांक : 185
वय : 67 लिंग : पुरुष
छायाचित्र उपलब्ध

174 ALJ0376063
नाव : कमल हिंम्मत गवई
पतीचे नाव: हिंम्मत गवई
घर क्रमांक : 185
वय : 62 लिंग : महिला
छायाचित्र उपलब्ध

175 ALJ6874028
नाव : नितेश हिम्मतराव गवई
वडिलांचे नाव: हिम्मतराव गवई
घर क्रमांक : 185
वय : 34 लिंग : पुरुष
छायाचित्र उपलब्ध

176 ALJ8299893
नाव : सूनिल रामदास भालेराव
वडिलांचे नाव: रामदास भालेराव
घर क्रमांक : 186
वय : 35 लिंग : पुरुष
छायाचित्र उपलब्ध

177 HMM1324912
नाव : रामदास. श्रीराम. भालेराव
वडिलांचे नाव: श्रीराम. भालेराव
घर क्रमांक : 186अ
वय : 65 लिंग : पुरुष
छायाचित्र उपलब्ध

178 HMM1325208
नाव : सविता रामदास. भालेराव
पतीचे नाव: रामदास. भालेराव
घर क्रमांक : 186अ
वय : 60 लिंग : महिला
छायाचित्र उपलब्ध

179 HMM1325661
नाव : विष्णु सदाशिव सरकटे
वडिलांचे नाव: सदाशिव सरकटे
घर क्रमांक : 187
वय : 70 लिंग : पुरुष
छायाचित्र उपलब्ध

180 HMM1325331
नाव : केशर विष्णु सरकटे
पतीचे नाव: विष्णु सरकटे
घर क्रमांक : 187
वय : 66 लिंग : महिला
छायाचित्र उपलब्ध

181 ALJ9668518
नाव : लक्ष्मी संजय सरकटे
पतीचे नाव: संजय सरकटे
घर क्रमांक : 187
वय : 37 लिंग : महिला
छायाचित्र उपलब्ध

182 HMM1325125
नाव : किसन नारायण भालेराव
वडिलांचे नाव: नारायण भालेराव
घर क्रमांक : 188
वय : 83 लिंग : पुरुष
छायाचित्र उपलब्ध

183 HMM1325372
नाव : गोदावरी किसन भालेराव
पतीचे नाव: किसन भालेराव
घर क्रमांक : 188
वय : 73 लिंग : महिला
छायाचित्र उपलब्ध

184 ALJ8300014
नाव : कूंडलीक नारायण भालेराव
वडिलांचे नाव: नारायण भालेराव
घर क्रमांक : 188
वय : 72 लिंग : पुरुष
छायाचित्र उपलब्ध

185 ALJ8300022
नाव : रमाकांत कूडलिक भालेराव
वडिलांचे नाव: कूडलिक भालेराव
घर क्रमांक : 188
वय : 71 लिंग : पुरुष
छायाचित्र उपलब्ध

186 ALJ6165195
नाव : अंबादास. किसन भालेराव
वडिलांचे नाव: किसन भालेराव
घर क्रमांक : 188
वय : 64 लिंग : पुरुष
छायाचित्र उपलब्ध

187 ALJ6575310
नाव : सकुबाई अंबादास. भालेराव
पतीचे नाव: अंबादास. भालेराव
घर क्रमांक : 188
वय : 60 लिंग : महिला
छायाचित्र उपलब्ध

188 ALJ0376093
नाव : देविदास. किसन भालेराव
वडिलांचे नाव: किसन भालेराव
घर क्रमांक : 188
वय : 56 लिंग : पुरुष
छायाचित्र उपलब्ध

189 HMM1324896
नाव : गुलाब किसन भालेराव
वडिलांचे नाव: किसन भालेराव
घर क्रमांक : 188
वय : 48 लिंग : पुरुष
छायाचित्र उपलब्ध

190 ALJ6165203
नाव : संतोष अंबादास भालेराव
वडिलांचे नाव: अंबादास भालेराव
घर क्रमांक : 188
वय : 36 लिंग : पुरुष
छायाचित्र उपलब्ध

191 ALJ9677089
नाव : दिपाली संतोष भालेराव
पतीचे नाव: संतोष भालेराव
घर क्रमांक : 188
वय : 36 लिंग : महिला
छायाचित्र उपलब्ध

192 ALJ7029275
नाव : कमल कैलास कंकाळ
पतीचे नाव: कैलास कंकाळ
घर क्रमांक : 188
वय : 44 लिंग : महिला
छायाचित्र उपलब्ध

193 ALJ0376120
नाव : देवकाबाई नाथा गवई
पतीचे नाव: नाथा गवई
घर क्रमांक : 190
वय : 70 लिंग : महिला
छायाचित्र उपलब्ध

194 HMM1365675
नाव : मधुकर नाथा गवई
वडिलांचे नाव: नाथा गवई
घर क्रमांक : 190
वय : 62 लिंग : पुरुष
छायाचित्र उपलब्ध

195 HMM1325273
नाव : कांता मधुकर गवई
पतीचे नाव: मधुकर गवई
घर क्रमांक : 190
वय : 58 लिंग : महिला
छायाचित्र उपलब्ध

196 ALJ6932370
नाव : रुपाली मनोहर गवई
पतीचे नाव: मनोहर गवई
घर क्रमांक : 190
वय : 31 लिंग : महिला
छायाचित्र उपलब्ध

197 ALJ6932362
नाव : अनिल मधुकर गवई
वडिलांचे नाव: मधुकर गवई
घर क्रमांक : 190
वय : 30 लिंग : पुरुष
छायाचित्र उपलब्ध

198 ALJ6165229
नाव : श्रीकांत परभता लंबे
वडिलांचे नाव: परभता लंबे
घर क्रमांक : 192
वय : 65 लिंग : पुरुष
छायाचित्र उपलब्ध

199 ALJ0376138
नाव : मथुरा श्रीकांत लंबे
पतीचे नाव: श्रीकांत लंबे
घर क्रमांक : 192
वय : 60 लिंग : महिला
छायाचित्र उपलब्ध

200 ALJ6747059
नाव : अमोल श्रीकांत लंबे
वडिलांचे नाव: श्रीकांत लंबे
घर क्रमांक : 192
वय : 32 लिंग : पुरुष
छायाचित्र उपलब्ध

201 ALJ6874093
नाव : अंकिता किशोर लंबे
पतीचे नाव: किशोर लंबे
घर क्रमांक : 192
वय : 32 लिंग : महिला
छायाचित्र उपलब्ध

202 ALJ9842535
नाव : सुजीत पद्माकर लंबे
वडिलांचे नाव: पद्माकर लंबे
घर क्रमांक : 192
वय : 26 लिंग : पुरुष
छायाचित्र उपलब्ध

203 ALJ6747117
नाव : भागवत रामदास लंबे
वडिलांचे नाव: रामदास लंबे
घर क्रमांक : 192 अ
वय : 33 लिंग : पुरुष
छायाचित्र उपलब्ध

204 ALJ6371470
नाव : किशोर ळंबे शिवाजी
वडिलांचे नाव: ळंबे शिवाजी
घर क्रमांक : 192 ब
वय : 40 लिंग : पुरुष
छायाचित्र उपलब्ध

205 ALJ0376152
नाव : कावेरी रामदास. लंबे
पतीचे नाव: रामदास. लंबे
घर क्रमांक : 192a
वय : 60 लिंग : महिला
छायाचित्र उपलब्ध

206 ALJ0376146
नाव : रामदास. परभता लंबे
वडिलांचे नाव: परभता लंबे
घर क्रमांक : 192a
वय : 52 लिंग : पुरुष
छायाचित्र उपलब्ध

207 ALJ0376162
नाव : पद्माकर परभता लंबे
वडिलांचे नाव: परभता लंबे
घर क्रमांक : 192b
वय : 60 लिंग : पुरुष
छायाचित्र उपलब्ध

208 ALJ6371462
नाव : संगीता पद्माकर लंबे
पतीचे नाव: पद्माकर लंबे
घर क्रमांक : 192ब
वय : 56 लिंग : महिला
छायाचित्र उपलब्ध

209 ALJ8299802
नाव : कासाबाई उत्तमराव नवघरे
वडिलांचे नाव: उत्तमराव नवघरे
घर क्रमांक : 192ब
वय : 76 लिंग : महिला
छायाचित्र उपलब्ध

210 HMM1325257
नाव : मंगला शिवाजी लंबे
पतीचे नाव: शिवाजी लंबे
घर क्रमांक : 192क
वय : 65 लिंग : महिला
छायाचित्र उपलब्ध

211 HMM1325265
नाव : शिवाजी परभता लंबे
वडिलांचे नाव: परभता लंबे
घर क्रमांक : 192क
वय : 58 लिंग : पुरुष
छायाचित्र उपलब्ध

212 ALJ9982935
नाव : सकुबाई मदन निकाळजे
पतीचे नाव: मदन निकाळजे
घर क्रमांक : 193
वय : 77 लिंग : महिला
छायाचित्र उपलब्ध

213 ALJ0376203
नाव : मिलिंद मदन निकाळजे
वडिलांचे नाव: मदन निकाळजे
घर क्रमांक : 193
वय : 50 लिंग : पुरुष
छायाचित्र उपलब्ध

214 HMM1346394
नाव : रत्नमाला मिलींद निकाळजे
इतर: मदन निकाळजे
घर क्रमांक : 193
वय : 45 लिंग : महिला
छायाचित्र उपलब्ध

215 HMM1323930
नाव : पदमाकर हरीभाउ मोरे
वडिलांचे नाव: हरीभाउ मोरे
घर क्रमांक : 193ब
वय : 63 लिंग : पुरुष
छायाचित्र उपलब्ध

216 ALJ6575336
नाव : निर्मला पदमाकर मोरे
पतीचे नाव: पदमाकर मोरे
घर क्रमांक : 193ब
वय : 58 लिंग : महिला
छायाचित्र उपलब्ध

217 ALJ0376229
नाव : सखाराम. साळुबा खांदेभराड
वडिलांचे नाव: साळुबा खांदेभराड
घर क्रमांक : 195
वय : 77 लिंग : पुरुष
छायाचित्र उपलब्ध

218 ALJ0376237
नाव : अनुसयाबाई सखाराम. खांदेभराड
पतीचे नाव: सखाराम. खांदेभराड
घर क्रमांक : 195
वय : 70 लिंग : महिला
छायाचित्र उपलब्ध

219 ALJ6874192
नाव : सत्यभामा सखाराम खांडेभराड
पतीचे नाव: सखाराम खांडेभराड
घर क्रमांक : 195
वय : 36 लिंग : महिला
छायाचित्र उपलब्ध

220 ALJ6747109
नाव : समाधान सखाराम खांडेभराड
वडिलांचे नाव: सखाराम खांडेभराड
घर क्रमांक : 195
वय : 32 लिंग : पुरुष
छायाचित्र उपलब्ध

221 ALJ0376261
नाव : भाष्कर यशवंत अवचार
वडिलांचे नाव: यशवंत अवचार
घर क्रमांक : 197
वय : 65 लिंग : पुरुष
छायाचित्र उपलब्ध

222 HMM1325539
नाव : प्रभावती भास्कर अवचार
पतीचे नाव: भास्कर अवचार
घर क्रमांक : 197
वय : 59 लिंग : महिला
छायाचित्र उपलब्ध

223 ALJ6747125
नाव : संतोष भास्कर अवचार
वडिलांचे नाव: भास्कर अवचार
घर क्रमांक : 197
वय : 38 लिंग : पुरुष
छायाचित्र उपलब्ध

224 ALJ6747083
नाव : सचिन भास्कर अवचार
वडिलांचे नाव: भास्कर अवचार
घर क्रमांक : 197
वय : 30 लिंग : पुरुष
छायाचित्र उपलब्ध

225 ALJ0376291
नाव : अन्नपुर्णा शंकर खंडागळे
पतीचे नाव: शंकर खंडागळे
घर क्रमांक : 198
वय : 85 लिंग : महिला
छायाचित्र उपलब्ध

226 ALJ0376271
नाव : प्रभु शंकर खंडागळे
वडिलांचे नाव: शंकर खंडागळे
घर क्रमांक : 198
वय : 63 लिंग : पुरुष
छायाचित्र उपलब्ध

227 ALJ0376281
नाव : लक्ष्मी प्रभु खंडागळे
पतीचे नाव: प्रभु खंडागळे
घर क्रमांक : 198
वय : 60 लिंग : महिला
छायाचित्र उपलब्ध

228 ALJ6874051
नाव : अमोल प्रभाकर खंडागळे
वडिलांचे नाव: प्रभाकर खंडागळे
घर क्रमांक : 198
वय : 32 लिंग : पुरुष
छायाचित्र उपलब्ध

229 ALJ0376302
नाव : नामदेव गोपाला सुसर
वडिलांचे नाव: गोपाला सुसर
घर क्रमांक : 199
वय : 71 लिंग : पुरुष
छायाचित्र उपलब्ध

230 ALJ0376310
नाव : सुशीला नामदेव सुसर
पतीचे नाव: नामदेव सुसर
घर क्रमांक : 199
वय : 66 लिंग : महिला
छायाचित्र उपलब्ध

231 HMM1325653
नाव : काशीनाथ नामदेव सुसर
वडिलांचे नाव: नामदेव सुसर
घर क्रमांक : 199
वय : 44 लिंग : पुरुष
छायाचित्र उपलब्ध

232 ALJ9677261
नाव : रूपाली काशिनाथ सुसर
पतीचे नाव: काशिनाथ सुसर
घर क्रमांक : 199
वय : 27 लिंग : महिला
छायाचित्र उपलब्ध

233 HMM1346774
नाव : दिनकर नारायण पिसे
वडिलांचे नाव: नारायण पिसे
घर क्रमांक : 200
वय : 48 लिंग : पुरुष
छायाचित्र उपलब्ध

234 HMM1346279
नाव : अलका वसंता पिसे
पतीचे नाव: वसंता पिसे
घर क्रमांक : 200
वय : 44 लिंग : महिला
छायाचित्र उपलब्ध

235 HMM1365535
नाव : गजानन नारायण पिसे
वडिलांचे नाव: नारायण पिसे
घर क्रमांक : 200
वय : 42 लिंग : पुरुष
छायाचित्र उपलब्ध

236 ALJ8300089
नाव : अशोक शिवाजी पिसे
वडिलांचे नाव: शिवाजी पिसे
घर क्रमांक : 200
वय : 39 लिंग : पुरुष
छायाचित्र उपलब्ध

237 HMM1346329
नाव : अन्नपूर्णा दिनकर पीसे
पतीचे नाव: दिनकर पीसे
घर क्रमांक : 200
वय : 38 लिंग : महिला
छायाचित्र उपलब्ध

238 ALJ6972293
नाव : अर्चना गजानन पिसे
पतीचे नाव: गजानन पिसे
घर क्रमांक : 200
वय : 37 लिंग : महिला
छायाचित्र उपलब्ध

239 ALJ6874176
नाव : नरेश नारायणराव वाघ
वडिलांचे नाव: नारायणराव वाघ
घर क्रमांक : 200
वय : 31 लिंग : पुरुष
छायाचित्र उपलब्ध

240 HMM1346063
नाव : वसंता नारायण पिसे
वडिलांचे नाव: नारायण पिसे
घर क्रमांक : 200अ
वय : 48 लिंग : पुरुष
छायाचित्र उपलब्ध

241 ALJ8299786
नाव : रईसाबी पठाण
वडिलांचे नाव: इस्माइल पठाण
घर क्रमांक : 201
वय : 50 लिंग : पुरुष
छायाचित्र उपलब्ध

242 ALJ0376344
नाव : शेरखॉ उमरखॉ पठाण
वडिलांचे नाव: उमरखॉ पठाण
घर क्रमांक : 201
वय : 74 लिंग : पुरुष
छायाचित्र उपलब्ध

243 ALJ0376350
नाव : जुराबी शेरखा पठाण
पतीचे नाव: शेरखा पठाण
घर क्रमांक : 201
वय : 71 लिंग : महिला
छायाचित्र उपलब्ध

244 ALJ0376360
नाव : इस्माईल शेरखा पठाण
वडिलांचे नाव: शेरखा पठाण
घर क्रमांक : 201
वय : 48 लिंग : पुरुष
छायाचित्र उपलब्ध

245 HMM1325844
नाव : शबानाबी शेरखॉ पठाण
वडिलांचे नाव: शेरखॉ पठाण
घर क्रमांक : 201
वय : 44 लिंग : महिला
छायाचित्र उपलब्ध

246 ALJ9712423
नाव : साबेराबी आत्तरखा पठाण
वडिलांचे नाव: आत्तरखा पठाण
घर क्रमांक : 203
वय : 67 लिंग : महिला
छायाचित्र उपलब्ध

247 HMM1325950
नाव : अमजदखॉ अक्तरखॉ पठाण
वडिलांचे नाव: अक्तरखॉ पठाण
घर क्रमांक : 203
वय : 43 लिंग : पुरुष
छायाचित्र उपलब्ध

248 ALJ6972137
नाव : रुकसार आमजदखॉ पठाण
पतीचे नाव: आमजदखॉ पठाण
घर क्रमांक : 203
वय : 31 लिंग : महिला
छायाचित्र उपलब्ध

249 ALJ9665100
नाव : परवीन बी
पतीचे नाव: सैय्यद मोबीन
घर क्रमांक : 204
वय : 34 लिंग : महिला
छायाचित्र उपलब्ध

250 ALJ6165252
नाव : सै मोबीन सैय्यद नुरूल नुरूल
वडिलांचे नाव: सैय्यद नुरूल नुरूल
घर क्रमांक : 204
वय : 47 लिंग : पुरुष
छायाचित्र उपलब्ध

251 ALJ6490346
नाव : सै मसुर सै नुरुल सैय्यद
वडिलांचे नाव: सै नुरुल सैय्यद
घर क्रमांक : 204
वय : 46 लिंग : पुरुष
छायाचित्र उपलब्ध

252 ALJ0376380
नाव : खुतीजा नुरुल सैयद
पतीचे नाव: नुरुल सैयद
घर क्रमांक : 204
वय : 72 लिंग : महिला
छायाचित्र उपलब्ध

253 ALJ0376390
नाव : अब्दुलहक नुरुल सैयद
वडिलांचे नाव: नुरुल सैयद
घर क्रमांक : 204
वय : 49 लिंग : पुरुष
छायाचित्र उपलब्ध

254 HMM1324979
नाव : रजियाबी अब्दुलहक
पतीचे नाव: अब्दुलहक
घर क्रमांक : 204अ
वय : 46 लिंग : महिला
छायाचित्र उपलब्ध

255 ALJ9676271
नाव : अहमद खाँ
वडिलांचे नाव: वाहेद खाँ पठाण
घर क्रमांक : 205
वय : 57 लिंग : पुरुष
छायाचित्र उपलब्ध

256 ALJ9676909
नाव : समिराबी अहेमदखाँ पठाण
पतीचे नाव: अहेमदखाँ पठाण
घर क्रमांक : 205
वय : 43 लिंग : महिला
छायाचित्र उपलब्ध

257 ALJ0376401
नाव : मुसा महमद शेख
वडिलांचे नाव: महमद शेख
घर क्रमांक : 205
वय : 67 लिंग : पुरुष
छायाचित्र उपलब्ध

258 ALJ0376419
नाव : रजीयाबी मुसा शेख
पतीचे नाव: मुसा शेख
घर क्रमांक : 205
वय : 65 लिंग : महिला
छायाचित्र उपलब्ध

259 ALJ6874077
नाव : नाजेर मुस्सा शेख
वडिलांचे नाव: मुस्सा शेख
घर क्रमांक : 205
वय : 34 लिंग : पुरुष
छायाचित्र उपलब्ध

260 ALJ9665043
नाव : करिश्मा गणेश मसुरकर
पतीचे नाव: गणेश मसुरकर
घर क्रमांक : 206
वय : 29 लिंग : महिला
छायाचित्र उपलब्ध

261 ALJ0376469
नाव : बाजीराव महादु मसुरकर
वडिलांचे नाव: महादु मसुरकर
घर क्रमांक : 206
वय : 71 लिंग : पुरुष
छायाचित्र उपलब्ध

262 ALJ0376427
नाव : शोभा बाजीराव मसुरकर
पतीचे नाव: बाजीराव मसुरकर
घर क्रमांक : 206
वय : 65 लिंग : महिला
छायाचित्र उपलब्ध

263 ALJ6972111
नाव : गणेश बाजीराव मसुरकर
वडिलांचे नाव: बाजीराव मसुरकर
घर क्रमांक : 206
वय : 34 लिंग : पुरुष
छायाचित्र उपलब्ध

264 ALJ9674581
नाव : नीता गोरुबा मसुरकर
पतीचे नाव: गोरुबा मसुरकर
घर क्रमांक : 206
वय : 34 लिंग : महिला
छायाचित्र उपलब्ध

265 ALJ1054139
नाव : तुकाराम महादु मसुरकर
वडिलांचे नाव: महादु मसुरकर
घर क्रमांक : 206अ
वय : 77 लिंग : पुरुष
छायाचित्र उपलब्ध

266 ALJ8299836
नाव : अमोल दिनकर जेठे
वडिलांचे नाव: दिनकर जेठे
घर क्रमांक : 207
वय : 34 लिंग : पुरुष
छायाचित्र उपलब्ध

267 ALJ0376489
नाव : किसन जयवंता राऊत
वडिलांचे नाव: जयवंता राऊत
घर क्रमांक : 207
वय : 77 लिंग : पुरुष
छायाचित्र उपलब्ध

268 ALJ0376499
नाव : अन्नपुणार किसन राऊत
पतीचे नाव: किसन राऊत
घर क्रमांक : 207
वय : 72 लिंग : महिला
छायाचित्र उपलब्ध

269 ALJ0376500
नाव : अंबादास. किसन राऊत
वडिलांचे नाव: किसन राऊत
घर क्रमांक : 207
वय : 48 लिंग : पुरुष
छायाचित्र उपलब्ध

270 HMM1324128
नाव : ज्योती अंबादास राउत
पतीचे नाव: अंबादास राउत
घर क्रमांक : 207
वय : 46 लिंग : महिला
छायाचित्र उपलब्ध

271 HMM1365824
नाव : देविदास किसन राउत
इतर: किसन राउत
घर क्रमांक : 207
वय : 44 लिंग : पुरुष
छायाचित्र उपलब्ध

272 ALJ8299851
नाव : लक्ष्मीबाई देविदास राउत
वडिलांचे नाव: देविदास राउत
घर क्रमांक : 207
वय : 36 लिंग : पुरुष
छायाचित्र उपलब्ध

273 ALJ9674573
नाव : ओम अंबादास राऊत
वडिलांचे नाव: अंबादास राऊत
घर क्रमांक : 207
वय : 27 लिंग : पुरुष
छायाचित्र उपलब्ध

274 HMM1324904
नाव : दिनकर रामभाऊ जेथे
वडिलांचे नाव: रामभाऊ जेथे
घर क्रमांक : 207 अ
वय : 59 लिंग : पुरुष
छायाचित्र उपलब्ध

275 ALJ0376518
नाव : लक्ष्मण गिरजाजी जगताप
वडिलांचे नाव: गिरजाजी जगताप
घर क्रमांक : 208
वय : 71 लिंग : पुरुष
छायाचित्र उपलब्ध

276 ALJ0376526
नाव : रेणुका लक्ष्मण जगताप
पतीचे नाव: लक्ष्मण जगताप
घर क्रमांक : 208
वय : 58 लिंग : महिला
छायाचित्र उपलब्ध

277 HMM1346113
नाव : रामचंद्र लक्ष्मण जगताप
वडिलांचे नाव: लक्ष्मण जगताप
घर क्रमांक : 208
वय : 44 लिंग : पुरुष
छायाचित्र उपलब्ध

278 ALJ6490338
नाव : शाम लक्ष्मण जगताप
वडिलांचे नाव: लक्ष्मण जगताप
घर क्रमांक : 208
वय : 37 लिंग : पुरुष
छायाचित्र उपलब्ध

279 ALJ0376534
नाव : समाधान विठोबा फुटाणकर
वडिलांचे नाव: विठोबा फुटाणकर
घर क्रमांक : 209
वय : 64 लिंग : पुरुष
छायाचित्र उपलब्ध

280 ALJ0376542
नाव : कमल समाधान फुटाणकर
पतीचे नाव: समाधान फुटाणकर
घर क्रमांक : 209
वय : 60 लिंग : महिला
छायाचित्र उपलब्ध

281 ALJ0376558
नाव : शिवाजी विठोबा फुटाणकर
वडिलांचे नाव: विठोबा फुटाणकर
घर क्रमांक : 209
वय : 48 लिंग : पुरुष
छायाचित्र उपलब्ध

282 ALJ6874184
नाव : अमोल शामराव फुटानकर
वडिलांचे नाव: शामराव फुटानकर
घर क्रमांक : 209
वय : 35 लिंग : पुरुष
छायाचित्र उपलब्ध

283 ALJ6909295
नाव : सागर शामराव फुटाणकर
वडिलांचे नाव: शामराव फुटानकर
घर क्रमांक : 209
वय : 29 लिंग : पुरुष
छायाचित्र उपलब्ध

284 ALJ0376568
नाव : कलाबाई गोविंदा राजगुरु
पतीचे नाव: गोविंदा राजगुरु
घर क्रमांक : 209
वय : 60 लिंग : महिला
छायाचित्र उपलब्ध

285 HMM1365683
नाव : सुधाकर विठ्ठल दंडे
वडिलांचे नाव: विठ्ठल दंडे
घर क्रमांक : 210
वय : 68 लिंग : पुरुष
छायाचित्र उपलब्ध

286 ALJ1054154
नाव : सिमा जिवन दंडे
पतीचे नाव: जिवन दंडे
घर क्रमांक : 210
वय : 46 लिंग : महिला
छायाचित्र उपलब्ध

287 HMM1346428
नाव : जिवन सुधाकर दंडे
वडिलांचे नाव: सुधाकर दंडे
घर क्रमांक : 210
वय : 44 लिंग : पुरुष
छायाचित्र उपलब्ध

288 ALJ6747133
नाव : आरती मोहन दंडे
पतीचे नाव: मोहन मोहन
घर क्रमांक : 210
वय : 34 लिंग : महिला
छायाचित्र उपलब्ध

289 ALJ0376578
नाव : हरिभाऊ दगडु बोडखे
वडिलांचे नाव: दगडु बोडखे
घर क्रमांक : 211
वय : 68 लिंग : पुरुष
छायाचित्र उपलब्ध

290 HMM1325463
नाव : प्रयागबाई हरिभाऊ बोडखे
पतीचे नाव: हरिभाऊ बोडखे
घर क्रमांक : 211
वय : 63 लिंग : महिला
छायाचित्र उपलब्ध

291 HMM1325380
नाव : भागवत हरिभाऊ बोडखे
वडिलांचे नाव: हरिभाऊ बोडखे
घर क्रमांक : 211
वय : 43 लिंग : पुरुष
छायाचित्र उपलब्ध

292 ALJ1054170
नाव : ज्ञानेश्वर हरीभाऊ बोडखे
वडिलांचे नाव: हरीभाऊ बोडखे
घर क्रमांक : 211
वय : 36 लिंग : पुरुष
छायाचित्र उपलब्ध

293 ALJ8300063
नाव : वैशाली भागवत बोडखे
वडिलांचे नाव: भागवत बोडखे
घर क्रमांक : 211
वय : 34 लिंग : पुरुष
छायाचित्र उपलब्ध

294 ALJ9668864
नाव : विकास मोठे
वडिलांचे नाव: विकास मोठे
घर क्रमांक : 211
वय : 27 लिंग : पुरुष
छायाचित्र उपलब्ध

295 HMM1359090
नाव : बबन पुजाजी मोठे
वडिलांचे नाव: पुजाजी मोठे
घर क्रमांक : 211अ
वय : 62 लिंग : पुरुष
छायाचित्र उपलब्ध

296 HMM1346261
नाव : मंगला बबन मोठे
पतीचे नाव: बबन मोठे
घर क्रमांक : 211अ
वय : 48 लिंग : महिला
छायाचित्र उपलब्ध

297 HMM0289892
नाव : प्रताप भिकाजी सरकटे
वडिलांचे नाव: भिकाजी सरकटे
घर क्रमांक : 212
वय : 71 लिंग : पुरुष
छायाचित्र उपलब्ध

298 ALJ0376598
नाव : सुगंधा प्रताप सरकटे
पतीचे नाव: प्रताप सरकटे
घर क्रमांक : 212
वय : 63 लिंग : महिला
छायाचित्र उपलब्ध

299 ALJ9676974
नाव : जयानंद प्रताप सरकटे
वडिलांचे नाव: प्रताप सरकटे
घर क्रमांक : 212
वय : 35 लिंग : पुरुष
छायाचित्र उपलब्ध

300 ALJ0376617
नाव : गणपत खन्डु सरकटे
वडिलांचे नाव: खन्डु सरकटे
घर क्रमांक : 213
वय : 66 लिंग : पुरुष
छायाचित्र उपलब्ध

301 ALJ0376625
नाव : कलावती गोविंदा खिल्लारे
पतीचे नाव: गोविंदा खिल्लारे
घर क्रमांक : 214
वय : 68 लिंग : महिला
छायाचित्र उपलब्ध

302 HMM1346246
नाव : सुभास गोविंदा खिल्लारे
वडिलांचे नाव: गोविंदा खिल्लारे
घर क्रमांक : 214
वय : 47 लिंग : पुरुष
छायाचित्र उपलब्ध

303 ALJ6371504
नाव : गोदावरी सुभाष खिल्लारे
पतीचे नाव: सुभाष खिल्लारे
घर क्रमांक : 214
वय : 40 लिंग : महिला
छायाचित्र उपलब्ध

304 ALJ9676222
नाव : गजानन गोविंदा खिल्लारे
वडिलांचे नाव: गोविंदा खिल्लारे
घर क्रमांक : 214
वय : 39 लिंग : पुरुष
छायाचित्र उपलब्ध

305 ALJ9676412
नाव : अश्विनी गजानन खिल्लारे
पतीचे नाव: गजानन खिल्लारे
घर क्रमांक : 214
वय : 28 लिंग : महिला
छायाचित्र उपलब्ध

306 ALJ0376687
नाव : शोभा मल्हारी गवई
पतीचे नाव: मल्हारी गवई
घर क्रमांक : 214a
वय : 62 लिंग : महिला
छायाचित्र उपलब्ध

307 HMM1324797
नाव : मनोहर मल्हारी गवई
वडिलांचे नाव: मल्हारी गवई
घर क्रमांक : 214अ
वय : 43 लिंग : पुरुष
छायाचित्र उपलब्ध

308 ALJ6371843
नाव : सरला मनोहर गवई
पतीचे नाव: मनोहर गवई
घर क्रमांक : 214अ
वय : 36 लिंग : महिला
छायाचित्र उपलब्ध

309 ALJ6575427
नाव : श्रध्दा शंकर सरकटे
पतीचे नाव: शंकर सरकटे
घर क्रमांक : 214अ
वय : 34 लिंग : महिला
छायाचित्र उपलब्ध

310 ALJ6371512
नाव : भगवान रामभाउ गवई
वडिलांचे नाव: रामभाउ गवई
घर क्रमांक : 217
वय : 59 लिंग : पुरुष
छायाचित्र उपलब्ध

311 ALJ6165294
नाव : कल्पना भगवान गवई
पतीचे नाव: भगवान गवई
घर क्रमांक : 217
वय : 46 लिंग : महिला
छायाचित्र उपलब्ध

312 ALJ0376724
नाव : लक्ष्मीबाई रामकृष्ण गवई
पतीचे नाव: रामकृष्ण गवई
घर क्रमांक : 218
वय : 69 लिंग : महिला
छायाचित्र उपलब्ध

313 ALJ6932511
नाव : ज्योती अनिल सरकटे
पतीचे नाव: अनिल सरकटे
घर क्रमांक : 218
वय : 37 लिंग : महिला
छायाचित्र उपलब्ध

314 ALJ6932347
नाव : जितेंद्र भानुदास सरकटे
वडिलांचे नाव: भानुदास सरकटे
घर क्रमांक : 218
वय : 35 लिंग : पुरुष
छायाचित्र उपलब्ध

315 HMM1324086
नाव : अनिल भानुदास सरकते गायके
वडिलांचे नाव: भानुदास सरकटे
घर क्रमांक : 218अ
वय : 45 लिंग : पुरुष
छायाचित्र उपलब्ध

316 ALJ0377922
नाव : भानुदास. सदाशिव सरकटे
वडिलांचे नाव: सदाशिव सरकटे
घर क्रमांक : 218a
वय : 64 लिंग : पुरुष
छायाचित्र उपलब्ध

317 ALJ0377930
नाव : लक्ष्मीबाई भानुदास. सरकटे
पतीचे नाव: भानुदास. सरकटे
घर क्रमांक : 218a
वय : 60 लिंग : महिला
छायाचित्र उपलब्ध

318 HMM1346469
नाव : मंगला अशोक मोरे
पतीचे नाव: अशोक मोरे
घर क्रमांक : 219
वय : 63 लिंग : महिला
छायाचित्र उपलब्ध

319 HMM1324839
नाव : आनंदा उत्तम सरकटे
वडिलांचे नाव: उत्तम सरकटे
घर क्रमांक : 219
वय : 46 लिंग : पुरुष
छायाचित्र उपलब्ध

320 ALJ0376756
नाव : सुदाम. शिवाजी सरकटे
वडिलांचे नाव: शिवाजी सरकटे
घर क्रमांक : 220
वय : 69 लिंग : पुरुष
छायाचित्र उपलब्ध

321 HMM1325166
नाव : सुनिल सुदाम सरकटे
वडिलांचे नाव: सुदाम सरकटे
घर क्रमांक : 220
वय : 49 लिंग : पुरुष
छायाचित्र उपलब्ध

322 HMM1323963
नाव : प्रभाकर सुदाम सरकटे
वडिलांचे नाव: सुदाम सरकटे
घर क्रमांक : 220
वय : 46 लिंग : पुरुष
छायाचित्र उपलब्ध

323 ALJ1054188
नाव : राजकन्या प्रभाकर सरकटे
पतीचे नाव: प्रभाकर सरकटे
घर क्रमांक : 220
वय : 37 लिंग : महिला
छायाचित्र उपलब्ध

324 ALJ1674993
नाव : सुषमा सरकटे
पतीचे नाव: सुनिल सरकटे
घर क्रमांक : 220
वय : 29 लिंग : महिला
छायाचित्र उपलब्ध

325 ALJ9613050
नाव : शारदा विश्वनाथ सरकटे
पतीचे नाव: विश्वनाथ सरकटे
घर क्रमांक : 221
वय : 69 लिंग : महिला
छायाचित्र उपलब्ध

326 ALJ6747174
नाव : सोनल विश्वनाथ सरकटे
वडिलांचे नाव: विश्वनाथ सरकटे
घर क्रमांक : 221
वय : 33 लिंग : महिला
छायाचित्र उपलब्ध

327 HMM1324268
नाव : विश्वनाथ रामभाऊ गवई
वडिलांचे नाव: रामभाऊ गवई
घर क्रमांक : 222
वय : 66 लिंग : पुरुष
छायाचित्र उपलब्ध

328 HMM1324383
नाव : विजयाबाई विश्वनाथ गवई
पतीचे नाव: विश्वनाथ गवई
घर क्रमांक : 222
वय : 58 लिंग : महिला
छायाचित्र उपलब्ध

329 ALJ6932479
नाव : विशाल विश्वनाथ गवई
वडिलांचे नाव: विश्वनाथ गवई
घर क्रमांक : 222
वय : 29 लिंग : पुरुष
छायाचित्र उपलब्ध

330 ALJ1668946
नाव : कोमल विशाल गवई गवई
पतीचे नाव: हसबैंड हसबैंड
घर क्रमांक : 222
वय : 24 लिंग : महिला
छायाचित्र उपलब्ध

331 ALJ6932487
नाव : निर्मला मंगेश सरकटे
पतीचे नाव: मंगेश सरकटे
घर क्रमांक : 222
वय : 47 लिंग : महिला
छायाचित्र उपलब्ध

332 ALJ6909311
नाव : जयश्री कडुबा सरकटे
पतीचे नाव: कडुबा सरकटे
घर क्रमांक : 222
वय : 36 लिंग : महिला
छायाचित्र उपलब्ध

333 ALJ6909329
नाव : विनायक कडुबा सरकटे
वडिलांचे नाव: कडुबा सरकटे
घर क्रमांक : 222
वय : 31 लिंग : पुरुष
छायाचित्र उपलब्ध

334 ALJ6165260
नाव : कडुबा संताणी सरकटे
वडिलांचे नाव: संताणी सरकटे
घर क्रमांक : 222अ
वय : 65 लिंग : पुरुष
छायाचित्र उपलब्ध

335 ALJ9677014
नाव : तेजस्विनी माधव काळे
पतीचे नाव: माधव काळे
घर क्रमांक : 223
वय : 30 लिंग : महिला
छायाचित्र उपलब्ध

336 ALJ9674607
नाव : कल्पना दिनकर काळे
पतीचे नाव: दिनकर काळे
घर क्रमांक : 223
वय : 30 लिंग : महिला
छायाचित्र उपलब्ध

337 ALJ0376796
नाव : सुरेबासखा अलिमहमद, पठाण
वडिलांचे नाव: अलिमहमद, पठाण
घर क्रमांक : 223
वय : 71 लिंग : पुरुष
छायाचित्र उपलब्ध

338 ALJ0376807
नाव : जाकीयाबी तुरेवानखा पठाण
पतीचे नाव: तुरेवानखा पठाण
घर क्रमांक : 223
वय : 66 लिंग : महिला
छायाचित्र उपलब्ध

339 ALJ6909303
नाव : जलील तुरेबाजखा पठाण
वडिलांचे नाव: तुरेबाजखा पठाण
घर क्रमांक : 223
वय : 38 लिंग : पुरुष
छायाचित्र उपलब्ध

340 ALJ6932396
नाव : वशिमखा तुरेबाजखा पठाण
वडिलांचे नाव: तुरेबाजखा पठाण
घर क्रमांक : 223
वय : 35 लिंग : पुरुष
छायाचित्र उपलब्ध

341 ALJ6371579
नाव : ईस्माईलखा हुसेनखा
वडिलांचे नाव: हुसेनखा
घर क्रमांक : 224
वय : 65 लिंग : पुरुष
छायाचित्र उपलब्ध

342 ALJ0376815
नाव : शईदखा शरीफखां पठाण
वडिलांचे नाव: शरीफखां पठाण
घर क्रमांक : 224
वय : 50 लिंग : पुरुष
छायाचित्र उपलब्ध

343 ALJ6490387
नाव : सलमाबी इस्माईल पठाण
पतीचे नाव: इस्माईल पठाण
घर क्रमांक : 224
वय : 44 लिंग : महिला
छायाचित्र उपलब्ध

344 ALJ6932263
नाव : सैनासबी शैदखा पठाण
पतीचे नाव: शैदखा पठाण
घर क्रमांक : 224
वय : 37 लिंग : महिला
छायाचित्र उपलब्ध

345 ALJ6909345
नाव : अजगरखॉ इस्माईल पठाण
आईचे नाव: इस्माईल पठाण
घर क्रमांक : 224
वय : 29 लिंग : पुरुष
छायाचित्र उपलब्ध

346 ALJ6490361
नाव : दिपक वसंता भालेराव
वडिलांचे नाव: वसंता भालेराव
घर क्रमांक : 226
वय : 31 लिंग : पुरुष
छायाचित्र उपलब्ध

347 HMM1324276
नाव : वंसता वामन भालेराव
वडिलांचे नाव: वामन भालेराव
घर क्रमांक : 226अ
वय : 62 लिंग : पुरुष
छायाचित्र उपलब्ध

348 HMM1324367
नाव : गया वंसता भालेराव
पतीचे नाव: वंसता भालेराव
घर क्रमांक : 226अ
वय : 57 लिंग : महिला
छायाचित्र उपलब्ध

349 HMM1324326
नाव : मंदा वंसता भालेराव
पतीचे नाव: वंसता भालेराव
घर क्रमांक : 226अ
वय : 55 लिंग : महिला
छायाचित्र उपलब्ध

350 HMM1324599
नाव : अनिसाबी शेरअली पठाण
पतीचे नाव: शेरअली पठाण
घर क्रमांक : 226अ
वय : 46 लिंग : महिला
छायाचित्र उपलब्ध

351 ALJ0376823
नाव : चिंधाबाई देवराव गवई
पतीचे नाव: देवराव गवई
घर क्रमांक : 227
वय : 85 लिंग : महिला
छायाचित्र उपलब्ध

352 ALJ0376831
नाव : दामोधर शंकर खिल्लारे खिल्लारे
वडिलांचे नाव: शंकर खिल्लारे
घर क्रमांक : 227a
वय : 52 लिंग : पुरुष
छायाचित्र उपलब्ध

353 HMM1325836
नाव : सुनीता दामोदर खिल्लारे खिल्लारे
पतीचे नाव: रविंद्र खिल्लारे
घर क्रमांक : 227अ
वय : 47 लिंग : महिला
छायाचित्र उपलब्ध

354 ALJ1622588
नाव : सुजीत दामोदर खिल्लारे खिल्लारे
वडिलांचे नाव: दामोधर शंकर खिल्लारे
घर क्रमांक : 227ए
वय : 24 लिंग : पुरुष
छायाचित्र उपलब्ध

355 ALJ0376855
नाव : निमर्ला राजु गवई
पतीचे नाव: राजु गवई
घर क्रमांक : 228
वय : 60 लिंग : महिला
छायाचित्र उपलब्ध

356 ALJ9668534
नाव : शिशुपाल राजू गवई
वडिलांचे नाव: राजू गवई
घर क्रमांक : 228
वय : 27 लिंग : पुरुष
छायाचित्र उपलब्ध

357 HMM1325612
नाव : शैलेंद्र सिताराम गवई
वडिलांचे नाव: सिताराम गवई
घर क्रमांक : 229
वय : 49 लिंग : पुरुष
छायाचित्र उपलब्ध

358 HMM1365550
नाव : बबन सिताराम गवई
वडिलांचे नाव: बबन सिताराम गवई
घर क्रमांक : 229
वय : 48 लिंग : पुरुष
छायाचित्र उपलब्ध

359 HMM1325901
नाव : मदन सिताराम गवई
वडिलांचे नाव: सिताराम गवई
घर क्रमांक : 229
वय : 47 लिंग : पुरुष
छायाचित्र उपलब्ध

360 HMM1325216
नाव : कमल बबन गवई
इतर: सिताराम गवई
घर क्रमांक : 229
वय : 46 लिंग : महिला
छायाचित्र उपलब्ध

361 HMM1324821
नाव : केशव सिताराम गवई
वडिलांचे नाव: सिताराम गवई
घर क्रमांक : 229
वय : 44 लिंग : पुरुष
छायाचित्र उपलब्ध

362 ALJ6371587
नाव : सिमा शैलेंद्र गवई
पतीचे नाव: शैलेंद्र गवई
घर क्रमांक : 229
वय : 41 लिंग : महिला
छायाचित्र उपलब्ध

363 ALJ8300105
नाव : मिना केशव गवई
वडिलांचे नाव: केशव गवई
घर क्रमांक : 229
वय : 40 लिंग : पुरुष
छायाचित्र उपलब्ध

364 ALJ6371595
नाव : सुलभा मदन गवई
पतीचे नाव: मदन गवई
घर क्रमांक : 229
वय : 37 लिंग : महिला
छायाचित्र उपलब्ध

365 HMM1324151
नाव : दत्तात्रय रामराव सरकटे
वडिलांचे नाव: रामराव सरकटे
घर क्रमांक : 229
वय : 47 लिंग : पुरुष
छायाचित्र उपलब्ध

366 HMM0290312
नाव : उत्तम. धोंडु सरकटे
वडिलांचे नाव: धोंडु सरकटे
घर क्रमांक : 232
वय : 78 लिंग : पुरुष
छायाचित्र उपलब्ध

367 HMM1323856
नाव : कैलास उत्तम सरकटे
वडिलांचे नाव: उत्तम सरकटे
घर क्रमांक : 232
वय : 49 लिंग : पुरुष
छायाचित्र उपलब्ध

368 HMM1325489
नाव : विलास उत्तम सरकटे
वडिलांचे नाव: उत्तम सरकटे
घर क्रमांक : 232
वय : 45 लिंग : पुरुष
छायाचित्र उपलब्ध

369 HMM1365584
नाव : लक्ष्मी कैलास सरकटे
पतीचे नाव: कैलास सरकटे
घर क्रमांक : 232
वय : 42 लिंग : महिला
छायाचित्र उपलब्ध

370 ALJ8299919
नाव : दिक्षा विलास सरकटे
वडिलांचे नाव: विलास सरकटे
घर क्रमांक : 232
वय : 41 लिंग : पुरुष
छायाचित्र उपलब्ध

371 ALJ8299950
नाव : श्रावण उत्तम सरकटे
वडिलांचे नाव: उत्तम सरकटे
घर क्रमांक : 232
वय : 36 लिंग : पुरुष
छायाचित्र उपलब्ध

372 ALJ0376906
नाव : विक्रम. भीमराव भालेराव
वडिलांचे नाव: भिवाजी भालेराव
घर क्रमांक : 233
वय : 73 लिंग : पुरुष
छायाचित्र उपलब्ध

373 HMM1324102
नाव : मिलिंद विक्रम. भालेराव
वडिलांचे नाव: विक्रम. भालेराव
घर क्रमांक : 233
वय : 61 लिंग : पुरुष
छायाचित्र उपलब्ध

374 HMM1324110
नाव : संगिता मिलीद भालेराव
पतीचे नाव: मिलींद भालेराव
घर क्रमांक : 233
वय : 48 लिंग : महिला
छायाचित्र उपलब्ध

375 ALJ6371603
नाव : शामराव श्रीपत गवई
वडिलांचे नाव: श्रीपत गवई
घर क्रमांक : 234
वय : 38 लिंग : पुरुष
छायाचित्र उपलब्ध

376 ALJ6371629
नाव : दुर्गा श्रीपत गवई
वडिलांचे नाव: श्रीपत गवई
घर क्रमांक : 234
वय : 36 लिंग : महिला
छायाचित्र उपलब्ध

377 HMM0290387
नाव : शेषकलाबाई ज्ञानदेव गवई
पतीचे नाव: ज्ञानदेव गवई
घर क्रमांक : 235
वय : 77 लिंग : महिला
छायाचित्र उपलब्ध

378 HMM1365659
नाव : लहु ज्ञानदेव गवई
वडिलांचे नाव: ज्ञानदेव गवई
घर क्रमांक : 235
वय : 64 लिंग : पुरुष
छायाचित्र उपलब्ध

379 ALJ0376964
नाव : लताबाई अंकुश गवई
पतीचे नाव: अंकुश गवई
घर क्रमांक : 235
वय : 55 लिंग : महिला
छायाचित्र उपलब्ध

380 HMM1324482
नाव : इंदु लहु गवई
पतीचे नाव: लहु गवई
घर क्रमांक : 235
वय : 60 लिंग : महिला
छायाचित्र उपलब्ध

381 HMM1323989
नाव : बाळु ज्ञानदेव गवई
वडिलांचे नाव: ज्ञानदेव गवई
घर क्रमांक : 235
वय : 49 लिंग : पुरुष
छायाचित्र उपलब्ध

382 ALJ8300139
नाव : सविता बाळूजी गवई
वडिलांचे नाव: बाळूजी गवई
घर क्रमांक : 235
वय : 36 लिंग : पुरुष
छायाचित्र उपलब्ध

383 ALJ9676537
नाव : वैशाली अनिल गवई
पतीचे नाव: अनिल गवई
घर क्रमांक : 235
वय : 32 लिंग : महिला
छायाचित्र उपलब्ध

384 ALJ7029283
नाव : सचिन लहु गवई
वडिलांचे नाव: लहु गवई
घर क्रमांक : 235
वय : 28 लिंग : पुरुष
छायाचित्र उपलब्ध

385 ALJ6747034
नाव : प्रमोद भानुदास सरकटे
वडिलांचे नाव: भानुदास सरकटे
घर क्रमांक : 235
वय : 32 लिंग : पुरुष
छायाचित्र उपलब्ध

386 ALJ9712415
नाव : शांताबाई विश्वनाथ भालेराव
पतीचे नाव: विश्वनाथ भालेराव
घर क्रमांक : 236
वय : 106 लिंग : महिला
छायाचित्र उपलब्ध

387 ALJ0376974
नाव : भीमराव सदाशिव सरकटे
वडिलांचे नाव: सदाशिव सरकटे
घर क्रमांक : 236
वय : 67 लिंग : पुरुष
छायाचित्र उपलब्ध

388 ALJ0376984
नाव : सरस्वती भीमराव सरकटे
पतीचे नाव: भीमराव सरकटे
घर क्रमांक : 236
वय : 64 लिंग : महिला
छायाचित्र उपलब्ध

389 HMM1346444
नाव : अर्जुन भिमराव सरकटे
वडिलांचे नाव: भिमराव सरकटे
घर क्रमांक : 236
वय : 45 लिंग : पुरुष
छायाचित्र उपलब्ध

390 ALJ6165286
नाव : उध्दव भिमराव सरकटे
वडिलांचे नाव: भिमराव सरकटे
घर क्रमांक : 236
वय : 36 लिंग : पुरुष
छायाचित्र उपलब्ध

391 ALJ6972236
नाव : वर्षा उध्दव सरकटे
पतीचे नाव: उध्दव सरकटे
घर क्रमांक : 236
वय : 29 लिंग : महिला
छायाचित्र उपलब्ध

392 HMM1324789
नाव : जितु बाबुराव कंकाळ
वडिलांचे नाव: बाबुराव कंकाळ
घर क्रमांक : 236ब
वय : 46 लिंग : पुरुष
छायाचित्र उपलब्ध

393 HMM1324607
नाव : रंजना जितु कंकाळ
पतीचे नाव: जितु कंकाळ
घर क्रमांक : 236ब
वय : 42 लिंग : महिला
छायाचित्र उपलब्ध

394 ALJ1642958
नाव : संतोष पिराजी गवई गवई
इतर: चिंधाबाई देवराव गवई
घर क्रमांक : 237
वय : 43 लिंग : पुरुष
छायाचित्र उपलब्ध

395 ALJ0377005
नाव : कासाबाई हरिभाऊ गवई
पतीचे नाव: हरिभाऊ गवई
घर क्रमांक : 237
वय : 72 लिंग : महिला
छायाचित्र उपलब्ध

396 HMM1325968
नाव : मनकणाबाई लक्ष्मण गवई
पतीचे नाव: लक्ष्मण गवई
घर क्रमांक : 237
वय : 67 लिंग : महिला
छायाचित्र उपलब्ध

397 ALJ0377013
नाव : नारायण हरिभाऊ गवई
वडिलांचे नाव: हरिभाऊ गवई
घर क्रमांक : 237
वय : 65 लिंग : पुरुष
छायाचित्र उपलब्ध

398 ALJ0377021
नाव : विमल नारायण गवई
पतीचे नाव: नारायण गवई
घर क्रमांक : 237
वय : 60 लिंग : महिला
छायाचित्र उपलब्ध

399 ALJ0377039
नाव : भगवान हरिभाऊ गवई
वडिलांचे नाव: हरिभाऊ गवई
घर क्रमांक : 237
वय : 48 लिंग : पुरुष
छायाचित्र उपलब्ध

400 ALJ8299794
नाव : नंदकिशोर नारायण गवई
वडिलांचे नाव: नारायण गवई
घर क्रमांक : 237
वय : 35 लिंग : पुरुष
छायाचित्र उपलब्ध

401 ALJ6972251
नाव : सखु गजानन गवई
पतीचे नाव: गजानन गवई
घर क्रमांक : 237
वय : 42 लिंग : महिला
छायाचित्र उपलब्ध

402 ALJ6874036
नाव : गौतम नारायण गवई
वडिलांचे नाव: नारायण गवई
घर क्रमांक : 237
वय : 32 लिंग : पुरुष
छायाचित्र उपलब्ध

403 ALJ9676651
नाव : पूजा गौतम गवई
पतीचे नाव: गौतम गवई
घर क्रमांक : 237
वय : 32 लिंग : महिला
छायाचित्र उपलब्ध

404 ALJ6972228
नाव : अशांतकुमार भगवान गवई
वडिलांचे नाव: भगवान गवई
घर क्रमांक : 237
वय : 29 लिंग : पुरुष
छायाचित्र उपलब्ध

405 ALJ9669086
नाव : दुर्गा भीमराव गवई
पतीचे नाव: भीमराव गवई
घर क्रमांक : 237
वय : 27 लिंग : महिला
छायाचित्र उपलब्ध

406 ALJ9674516
नाव : अंजली नंदकिशोर गवई
पतीचे नाव: नंदकिशोर गवई
घर क्रमांक : 237
वय : 27 लिंग : महिला
छायाचित्र उपलब्ध

407 HMM1324631
नाव : मंदाताई भगवान गवई
पतीचे नाव: भगवान गवई
घर क्रमांक : 237ब
वय : 46 लिंग : महिला
छायाचित्र उपलब्ध

408 ALJ0377063
नाव : मंदाबाई प्रल्हाद सरकटे
पतीचे नाव: प्रल्हाद सरकटे
घर क्रमांक : 239
वय : 63 लिंग : महिला
छायाचित्र उपलब्ध

409 ALJ6747158
नाव : सोपान प्रल्हाद सरकटे
वडिलांचे नाव: प्रल्हाद सरकटे
घर क्रमांक : 239
वय : 37 लिंग : पुरुष
छायाचित्र उपलब्ध

410 ALJ6932321
नाव : मानिक प्रल्हाद सरकटे
वडिलांचे नाव: प्रल्हाद सरकटे
घर क्रमांक : 239
वय : 35 लिंग : पुरुष
छायाचित्र उपलब्ध

411 ALJ6747166
नाव : सुनिता विजय सरकटे
पतीचे नाव: विजय सरकटे
घर क्रमांक : 239
वय : 33 लिंग : महिला
छायाचित्र उपलब्ध

412 ALJ9676511
नाव : सीमा माणिक सरकटे
पतीचे नाव: माणिक सरकटे
घर क्रमांक : 239
वय : 32 लिंग : महिला
छायाचित्र उपलब्ध

413 ALJ9669136
नाव : अंकुश प्रल्हाद सरकटे
वडिलांचे नाव: प्रल्हाद सरकटे
घर क्रमांक : 239
वय : 31 लिंग : पुरुष
छायाचित्र उपलब्ध

414 ALJ0377073
नाव : परशराम. सोनाजी गवई
वडिलांचे नाव: सोनाजी गवई
घर क्रमांक : 240
वय : 72 लिंग : पुरुष
छायाचित्र उपलब्ध

415 ALJ0377083
नाव : चंद्रभागा परशराम. गवई
पतीचे नाव: परशराम. गवई
घर क्रमांक : 240
वय : 68 लिंग : महिला
छायाचित्र उपलब्ध

416 HMM1323682
नाव : विनोद परशराम. गवई
वडिलांचे नाव: परशराम. गवई
घर क्रमांक : 240
वय : 49 लिंग : पुरुष
छायाचित्र उपलब्ध

417 HMM1325174
नाव : कैलाश परसराम गवई
वडिलांचे नाव: परसराम गवई
घर क्रमांक : 240
वय : 44 लिंग : पुरुष
छायाचित्र उपलब्ध

418 ALJ6972210
नाव : मिना कैलास गवई
पतीचे नाव: कैलास गवई
घर क्रमांक : 240
वय : 31 लिंग : महिला
छायाचित्र उपलब्ध

419 HMM1365618
नाव : विमलाबाई रामराव सरकटे
पतीचे नाव: रामराव सरकटे
घर क्रमांक : 240ब
वय : 78 लिंग : महिला
छायाचित्र उपलब्ध

420 HMM1323732
नाव : शंकर रामराव सरकटे
वडिलांचे नाव: रामराव सरकटे
घर क्रमांक : 240ब
वय : 45 लिंग : पुरुष
छायाचित्र उपलब्ध

421 ALJ6371652
नाव : सिमा दत्तात्रय सरकटे
वडिलांचे नाव: दत्तात्रय सरकटे
घर क्रमांक : 240ब
वय : 40 लिंग : महिला
छायाचित्र उपलब्ध

422 ALJ9668559
नाव : वर्षा नामदेव अंभोरे
पतीचे नाव: नामदेव अंभोरे
घर क्रमांक : 241
वय : 38 लिंग : महिला
छायाचित्र उपलब्ध

423 ALJ0377104
नाव : सुशीला दशरथ गवई
पतीचे नाव: दशरथ गवई
घर क्रमांक : 241
वय : 66 लिंग : महिला
छायाचित्र उपलब्ध

424 HMM1325893
नाव : समाधान दशरथ गवई
वडिलांचे नाव: दशरथ गवई
घर क्रमांक : 241
वय : 47 लिंग : पुरुष
छायाचित्र उपलब्ध

425 ALJ8300113
नाव : किरण समाधान गवई
वडिलांचे नाव: समाधान गवई
घर क्रमांक : 241
वय : 40 लिंग : पुरुष
छायाचित्र उपलब्ध

426 ALJ9669052
नाव : भाग्यश्री अनुराज गवई
पतीचे नाव: अनुराज गवई
घर क्रमांक : 241
वय : 31 लिंग : महिला
छायाचित्र उपलब्ध

427 ALJ9669169
नाव : पूजा सुरेश गवई
पतीचे नाव: सुरेश गवई
घर क्रमांक : 241
वय : 28 लिंग : महिला
छायाचित्र उपलब्ध

428 ALJ1603257
नाव : कीर्तीकुमार गौतम जाधव जाधव
आईचे नाव: गोदावरी गौतम जाधव
घर क्रमांक : 241
वय : 24 लिंग : पुरुष
छायाचित्र उपलब्ध

429 HMM1324169
नाव : गौतम सखाराम जाधव
वडिलांचे नाव: सखाराम जाधव
घर क्रमांक : 241क
वय : 62 लिंग : पुरुष
छायाचित्र उपलब्ध

430 HMM1324516
नाव : गोदावरी गौतम जाधव
पतीचे नाव: गौतम जाधव
घर क्रमांक : 241क
वय : 47 लिंग : महिला
छायाचित्र उपलब्ध

431 ALJ0377112
नाव : उध्दव तुळशिराम. भालेराव
वडिलांचे नाव: तुळशिराम. भालेराव
घर क्रमांक : 242
वय : 75 लिंग : पुरुष
छायाचित्र उपलब्ध

432 ALJ0377138
नाव : सुभाष उध्दव भालेराव
वडिलांचे नाव: उध्दव भालेराव
घर क्रमांक : 242
वय : 52 लिंग : पुरुष
छायाचित्र उपलब्ध

433 HMM1324292
नाव : सुनिल उध्दव भालेराव
वडिलांचे नाव: उध्दव भालेराव
घर क्रमांक : 242
वय : 45 लिंग : पुरुष
छायाचित्र उपलब्ध

434 ALJ6874143
नाव : शालिनी सुभाष भालेराव
पतीचे नाव: सुभाष भालेराव
घर क्रमांक : 242
वय : 40 लिंग : महिला
छायाचित्र उपलब्ध

435 ALJ9665019
नाव : रेखा सुनील भालेराव
पतीचे नाव: सुनील भालेराव
घर क्रमांक : 242
वय : 40 लिंग : महिला
छायाचित्र उपलब्ध

436 ALJ0377152
नाव : सुरेखा सुधाकर भालेराव
पतीचे नाव: सुधाकर भालेराव
घर क्रमांक : 243
वय : 61 लिंग : महिला
छायाचित्र उपलब्ध

437 ALJ0377146
नाव : सुधाकर वामन भालेराव
वडिलांचे नाव: वामन भालेराव
घर क्रमांक : 243
वय : 57 लिंग : पुरुष
छायाचित्र उपलब्ध

438 ALJ6371686
नाव : प्रवीणकुमार भालेराव
वडिलांचे नाव: सूधाकर भालेराव
घर क्रमांक : 243
वय : 35 लिंग : पुरुष
छायाचित्र उपलब्ध

439 ALJ6747141
नाव : प्रफुल्ल सुधाकर भालेराव
वडिलांचे नाव: सुधाकर भालेराव
घर क्रमांक : 243
वय : 32 लिंग : पुरुष
छायाचित्र उपलब्ध

440 ALJ0377172
नाव : कांताबाई विठ्ठल गवई
पतीचे नाव: विठ्ठल गवई
घर क्रमांक : 244
वय : 71 लिंग : महिला
छायाचित्र उपलब्ध

441 ALJ0377192
नाव : जनाधर्न विठ्ठल गवई
वडिलांचे नाव: विठ्ठल गवई
घर क्रमांक : 244
वय : 50 लिंग : पुरुष
छायाचित्र उपलब्ध

442 HMM1325190
नाव : लक्ष्मी जनाधर्न गवई
पतीचे नाव: जनाधर्न गवई
घर क्रमांक : 244
वय : 48 लिंग : महिला
छायाचित्र उपलब्ध

443 HMM1346196
नाव : लक्ष्मण विठठल गवई
वडिलांचे नाव: विठठल गवई
घर क्रमांक : 244
वय : 45 लिंग : पुरुष
छायाचित्र उपलब्ध

444 ALJ6371694
नाव : वैशाली छगन गवई
पतीचे नाव: छगन गवई
घर क्रमांक : 244
वय : 36 लिंग : महिला
छायाचित्र उपलब्ध

445 ALJ6932404
नाव : अनुराधा लक्ष्मण गवर्इ
पतीचे नाव: लक्ष्मण गवई
घर क्रमांक : 244
वय : 35 लिंग : महिला
छायाचित्र उपलब्ध

446 ALJ0377229
नाव : झनकलाल सुखलाल परमेश्वर
वडिलांचे नाव: सुखलाल परमेश्वर
घर क्रमांक : 245
वय : 67 लिंग : पुरुष
छायाचित्र उपलब्ध

447 ALJ6747216
नाव : राहींदास झनकलाल परमेश्वर
वडिलांचे नाव: झनकलाल परमेश्वर
घर क्रमांक : 245
वय : 36 लिंग : पुरुष
छायाचित्र उपलब्ध

448 ALJ6747224
नाव : आशा रोहीदास परमेश्वर
पतीचे नाव: रोहीदास परमेश्वर
घर क्रमांक : 245
वय : 31 लिंग : महिला
छायाचित्र उपलब्ध

449 ALJ0377251
नाव : आश्राबाई आनंदा परमेश्वर
पतीचे नाव: आनंदा परमेश्वर
घर क्रमांक : 245a
वय : 65 लिंग : महिला
छायाचित्र उपलब्ध

450 ALJ0377245
नाव : आनंदा सुकलाल परमेश्वर
वडिलांचे नाव: सुकलाल परमेश्वर
घर क्रमांक : 245a
वय : 64 लिंग : पुरुष
छायाचित्र उपलब्ध

451 HMM1324474
नाव : नंदा विनोद गवई
पतीचे नाव: विनोद गवई
घर क्रमांक : 246
वय : 39 लिंग : महिला
छायाचित्र उपलब्ध

452 ALJ0377271
नाव : हसाबाई दशरथ परमेश्वर
पतीचे नाव: दशरथ परमेश्वर
घर क्रमांक : 246
वय : 68 लिंग : महिला
छायाचित्र उपलब्ध

453 ALJ6371710
नाव : शोभाबाई इसाराम. परमेश्वर
पतीचे नाव: इसाराम. परमेश्वर
घर क्रमांक : 246
वय : 51 लिंग : महिला
छायाचित्र उपलब्ध

454 ALJ9841115
नाव : धनराज इसारम परमेश्वर
वडिलांचे नाव: इसारम परमेश्वर
घर क्रमांक : 246
वय : 35 लिंग : पुरुष
छायाचित्र उपलब्ध

455 ALJ9748591
नाव : मनीषा गणेश शेजूळ
पतीचे नाव: गणेश शेजूळ
घर क्रमांक : २४६
वय : 29 लिंग : महिला
छायाचित्र उपलब्ध

456 HMM1324193
नाव : लता दगडु परमेश्वर
इतर: दगडु परमेश्वर
घर क्रमांक : 247
वय : 44 लिंग : महिला
छायाचित्र उपलब्ध

457 ALJ0377281
नाव : काशिनाथ नारायण भालेराव
वडिलांचे नाव: नारायण भालेराव
घर क्रमांक : 248
वय : 69 लिंग : पुरुष
छायाचित्र उपलब्ध

458 ALJ0377291
नाव : शोभाबाई काशीनाथ भालेराव
पतीचे नाव: काशीनाथ भालेराव
घर क्रमांक : 248
वय : 67 लिंग : महिला
छायाचित्र उपलब्ध

459 HMM1325927
नाव : गजानन काशिनाथ भालेराव
वडिलांचे नाव: काशिनाथ भालेराव
घर क्रमांक : 248
वय : 47 लिंग : पुरुष
छायाचित्र उपलब्ध

460 HMM1346089
नाव : राहुल काशिनाथ भालेराव
वडिलांचे नाव: काशिनाथ भालेराव
घर क्रमांक : 248
वय : 44 लिंग : पुरुष
छायाचित्र उपलब्ध

461 HMM1324748
नाव : सुनंदा गजानन भालेराव
पतीचे नाव: गजानन भालेराव
घर क्रमांक : 248
वय : 40 लिंग : महिला
छायाचित्र उपलब्ध

462 HMM1346840
नाव : संगीता बबन गवई
इतर: बबन गवई
घर क्रमांक : 248
वय : 44 लिंग : महिला
छायाचित्र उपलब्ध

463 HMM1346451
नाव : छगण विठ्ठल गवई
वडिलांचे नाव: विठ्ठल गवई
घर क्रमांक : 248
वय : 43 लिंग : पुरुष
छायाचित्र उपलब्ध

464 ALJ6575385
नाव : दगडु महादु कौशल्या परमेश्वर
वडिलांचे नाव: कौशल्या परमेश्वर
घर क्रमांक : 248
वय : 49 लिंग : पुरुष
छायाचित्र उपलब्ध

465 HMM1346105
नाव : मजीदखा सरफराजखां पठाण
वडिलांचे नाव: सरफराजखां पठाण
घर क्रमांक : 249
वय : 87 लिंग : पुरुष
छायाचित्र उपलब्ध

466 ALJ6972178
नाव : शकिला मुजादखा पठाण
पतीचे नाव: मुजादखा पठाण
घर क्रमांक : 249
वय : 47 लिंग : महिला
छायाचित्र उपलब्ध

467 ALJ0377302
नाव : जरिनखा सरफराजखां पठाण
वडिलांचे नाव: सरफराजखां पठाण
घर क्रमांक : 250
वय : 70 लिंग : पुरुष
छायाचित्र उपलब्ध

468 ALJ0377310
नाव : जहुराबी जरिनखा पठाण
पतीचे नाव: जरिनखा पठाण
घर क्रमांक : 250
वय : 67 लिंग : महिला
छायाचित्र उपलब्ध

469 HMM1325935
नाव : खलील जरीनखॉ पठान
वडिलांचे नाव: जरीनखॉ पठान
घर क्रमांक : 250
वय : 41 लिंग : पुरुष
छायाचित्र उपलब्ध

470 ALJ9841040
नाव : शमीमबी ख़लील खान पठाण
पतीचे नाव: ख़लील खान पठाण
घर क्रमांक : 250
वय : 36 लिंग : महिला
छायाचित्र उपलब्ध

471 ALJ9841503
नाव : हमिदाबी जाहीरखान पठाण
पतीचे नाव: जाहीरखान लिलाकट खान पठाण
घर क्रमांक : 250
वय : 26 लिंग : महिला
छायाचित्र उपलब्ध

472 ALJ0377328
नाव : अफसरखां सरफराजखां पठाण
वडिलांचे नाव: सरफराजखां पठाण
घर क्रमांक : 252
वय : 65 लिंग : पुरुष
छायाचित्र उपलब्ध

473 ALJ9983032
नाव : रैमदाबी अफसरखां पठाण
पतीचे नाव: अफसरखां पठाण
घर क्रमांक : 252
वय : 63 लिंग : महिला
छायाचित्र उपलब्ध

474 ALJ6972160
नाव : हिनाबी अफसरखॉ पठाण
वडिलांचे नाव: अफसरखॉ पठाण
घर क्रमांक : 252
वय : 28 लिंग : महिला
छायाचित्र उपलब्ध

475 ALJ9840968
नाव : सोजर खा अफसर खा पठाण
वडिलांचे नाव: अफसर खा पठाण
घर क्रमांक : 252
वय : 27 लिंग : पुरुष
छायाचित्र उपलब्ध

476 ALJ6371744
नाव : तनविरजहॉ शे आयुब
पतीचे नाव: शेख आयुब
घर क्रमांक : 254
वय : 45 लिंग : महिला
छायाचित्र उपलब्ध

477 ALJ0377360
नाव : बीबीखातुन, फत्तेमहमद शेख
पतीचे नाव: फत्तेमहमद शेख
घर क्रमांक : 254
वय : 72 लिंग : महिला
छायाचित्र उपलब्ध

478 ALJ0377370
नाव : आयुप फत्तेमहमद शेख
वडिलांचे नाव: फत्तेमहमद शेख
घर क्रमांक : 254
वय : 63 लिंग : पुरुष
छायाचित्र उपलब्ध

479 ALJ0377380
नाव : नासेर फत्तेमहमद शेख
वडिलांचे नाव: फत्तेमहमद शेख
घर क्रमांक : 254
वय : 60 लिंग : पुरुष
छायाचित्र उपलब्ध

480 ALJ0377390
नाव : शैनाजबी नासेर शेख
पतीचे नाव: नासेर शेख
घर क्रमांक : 254
वय : 55 लिंग : महिला
छायाचित्र उपलब्ध

481 HMM1324045
नाव : हारुण फत्तेमहेमद शेख
वडिलांचे नाव: फत्तेमहेमद शेख
घर क्रमांक : 254
वय : 49 लिंग : पुरुष
छायाचित्र उपलब्ध

482 ALJ6932438
नाव : आसमखा हरुण शेख
पतीचे नाव: हरुण शेख
घर क्रमांक : 254
वय : 35 लिंग : महिला
छायाचित्र उपलब्ध

483 ALJ6932354
नाव : सोहेल नासेर शेख
वडिलांचे नाव: नासेर शेख
घर क्रमांक : 254
वय : 30 लिंग : पुरुष
छायाचित्र उपलब्ध

484 ALJ0377419
नाव : शिवाजी संपत पिसे
वडिलांचे नाव: संपत पिसे
घर क्रमांक : 257
वय : 66 लिंग : पुरुष
छायाचित्र उपलब्ध

485 ALJ0377427
नाव : लता शिवाजी पिसे
पतीचे नाव: शिवाजी पिसे
घर क्रमांक : 257
वय : 63 लिंग : महिला
छायाचित्र उपलब्ध

486 ALJ6165302
नाव : किशोर शिवाजी पिसे
वडिलांचे नाव: शिवाजी पिसे
घर क्रमांक : 257
वय : 37 लिंग : पुरुष
छायाचित्र उपलब्ध

487 ALJ8299968
नाव : वैशाली अशोक पिसे
वडिलांचे नाव: अशोक पिसे
घर क्रमांक : 257
वय : 36 लिंग : पुरुष
छायाचित्र उपलब्ध

488 ALJ6972152
नाव : निर्जला किशोर पिसे
पतीचे नाव: किशोर पिसे
घर क्रमांक : 257
वय : 31 लिंग : महिला
छायाचित्र उपलब्ध

489 ALJ0377459
नाव : मुमताजखां अमदखां पठाण
वडिलांचे नाव: अमदखां पठाण
घर क्रमांक : 259
वय : 66 लिंग : पुरुष
छायाचित्र उपलब्ध

490 ALJ0377469
नाव : जमीलाबी मुमताजखां पठाण
पतीचे नाव: मुमताजखां पठाण
घर क्रमांक : 259
वय : 66 लिंग : महिला
छायाचित्र उपलब्ध

491 ALJ6874168
नाव : मुजीफखा मुमताजखा पठाण
वडिलांचे नाव: मुमताजखा पठाण
घर क्रमांक : 259
वय : 39 लिंग : पुरुष
छायाचित्र उपलब्ध

492 ALJ6874150
नाव : रियाजखान मुमताजखान पठाण
वडिलांचे नाव: मुमताजखान पठाण
घर क्रमांक : 259
वय : 33 लिंग : पुरुष
छायाचित्र उपलब्ध

493 ALJ9842014
नाव : शेख शाहरुख शेख अबदुलहक्क
वडिलांचे नाव: शेख अबदुलहक्क
घर क्रमांक : 260
वय : 31 लिंग : पुरुष
छायाचित्र उपलब्ध

494 ALJ9840984
नाव : शेख सलमान अबदुलहक्क
वडिलांचे नाव: अबदुलहक्क शेख
घर क्रमांक : 260
वय : 27 लिंग : पुरुष
छायाचित्र उपलब्ध

495 ALJ0377479
नाव : अब्दुलहक अहेमद शेख
वडिलांचे नाव: अहेमद शेख
घर क्रमांक : 260
वय : 75 लिंग : पुरुष
छायाचित्र उपलब्ध

496 ALJ0377499
नाव : जियाबी महंमद शेख
पतीचे नाव: महंमद शेख
घर क्रमांक : 260
वय : 75 लिंग : महिला
छायाचित्र उपलब्ध

497 ALJ0377489
नाव : सोफीया अब्दुलहक शेख
पतीचे नाव: अब्दुलहक शेख
घर क्रमांक : 260
वय : 48 लिंग : महिला
छायाचित्र उपलब्ध

498 ALJ9677113
नाव : राजेकखॉ पठाण
वडिलांचे नाव: अक्रमखॉ पठाण
घर क्रमांक : 262
वय : 29 लिंग : पुरुष
छायाचित्र उपलब्ध

499 ALJ0377518
नाव : अक्रमखा युसुफखां पठाण
वडिलांचे नाव: युसुफखां पठाण
घर क्रमांक : 262
वय : 64 लिंग : पुरुष
छायाचित्र उपलब्ध

500 ALJ0377526
नाव : नाजिमाबी अक्रमखां पठाण
पतीचे नाव: अक्रमखां पठाण
घर क्रमांक : 262
वय : 60 लिंग : महिला
छायाचित्र उपलब्ध

501 ALJ0377534
नाव : सलीम. युसुफखां पठाण
वडिलांचे नाव: युसुफखां पठाण
घर क्रमांक : 262
वय : 49 लिंग : पुरुष
छायाचित्र उपलब्ध

502 ALJ6747042
नाव : सादिकखॉ अक्रमखॉ पठाण
वडिलांचे नाव: अक्रमखॉ पठाण
घर क्रमांक : 262
वय : 30 लिंग : पुरुष
छायाचित्र उपलब्ध

503 HMM0291039
नाव : गयाबाई उध्दव अवचार
पतीचे नाव: उध्दव अवचार
घर क्रमांक : 264
वय : 73 लिंग : महिला
छायाचित्र उपलब्ध

504 HMM0291047
नाव : सुनिता भागवत अवचार
पतीचे नाव: भागवत अवचार
घर क्रमांक : 264
वय : 68 लिंग : महिला
छायाचित्र उपलब्ध

505 HMM1325117
नाव : भागवत उध्दव अवचार
वडिलांचे नाव: उध्दव अवचार
घर क्रमांक : 264
वय : 63 लिंग : पुरुष
छायाचित्र उपलब्ध

506 ALJ6371751
नाव : भागवत प्रताप अवचार
वडिलांचे नाव: प्रताप अवचार
घर क्रमांक : 264
वय : 38 लिंग : पुरुष
छायाचित्र उपलब्ध

507 ALJ6874119
नाव : एजाजखॉ भिकनखॉ पठाण
वडिलांचे नाव: भिकनखॉ पठाण
घर क्रमांक : 265
वय : 31 लिंग : पुरुष
छायाचित्र उपलब्ध

508 ALJ0377578
नाव : शमाबी भिकनखॉ पठाण
पतीचे नाव: भिकनखॉ पठाण
घर क्रमांक : 265a
वय : 50 लिंग : महिला
छायाचित्र उपलब्ध

509 ALJ6371777
नाव : शेरअलीखां मुस्तफखा पठाण
वडिलांचे नाव: मुस्तफखा पठाण
घर क्रमांक : 265अ
वय : 49 लिंग : पुरुष
छायाचित्र उपलब्ध

510 ALJ6371769
नाव : अल्तापखाँ मुस्ताकखाँ पठाण
वडिलांचे नाव: मुस्ताकखाँ पठाण
घर क्रमांक : 265अ
वय : 49 लिंग : पुरुष
छायाचित्र उपलब्ध

511 ALJ9983057
नाव : भगवान सोनाजी गायकवाड
वडिलांचे नाव: सोनाजी गायकवाड
घर क्रमांक : 266
वय : 70 लिंग : पुरुष
छायाचित्र उपलब्ध

512 ALJ9983065
नाव : पुष्पा भगवान गायकवाड
पतीचे नाव: भगवान गायकवाड
घर क्रमांक : 266
वय : 65 लिंग : महिला
छायाचित्र उपलब्ध

513 HMM1325646
नाव : शंकरराव सोनाजी गायकवाड
वडिलांचे नाव: सोनाजी गायकवाड
घर क्रमांक : 267
वय : 67 लिंग : पुरुष
छायाचित्र उपलब्ध

514 ALJ0377598
नाव : निर्मला शंकर गायकवाड
पतीचे नाव: शंकरराव गायकवाड
घर क्रमांक : 267
वय : 61 लिंग : महिला
छायाचित्र उपलब्ध

515 HMM1359777
नाव : अश्विन शंकर गायकवाड
वडिलांचे नाव: शंकर गायकवाड
घर क्रमांक : 267
वय : 43 लिंग : पुरुष
छायाचित्र उपलब्ध

516 HMM1346709
नाव : अमित शंकर गायकवाड
वडिलांचे नाव: शंकर गायकवाड
घर क्रमांक : 267
वय : 41 लिंग : पुरुष
छायाचित्र उपलब्ध

517 HMM1365667
नाव : श्यामराव तुळशिराम. सरकटे
वडिलांचे नाव: तुळशिराम. सरकटे
घर क्रमांक : 271
वय : 77 लिंग : पुरुष
छायाचित्र उपलब्ध

518 ALJ9983081
नाव : प्रदीप श्यामराव सरकटे
वडिलांचे नाव: श्यामराव सरकटे
घर क्रमांक : 271
वय : 62 लिंग : पुरुष
छायाचित्र उपलब्ध

519 ALJ1054220
नाव : छाया प्रदीप सरकटे
पतीचे नाव: प्रदीप सरकटे
घर क्रमांक : 271
वय : 60 लिंग : महिला
छायाचित्र उपलब्ध

520 ALJ1054238
नाव : अनिल श्यामराव सरकटे
वडिलांचे नाव: श्यामराव सरकटे
घर क्रमांक : 271
वय : 49 लिंग : पुरुष
छायाचित्र उपलब्ध

521 HMM1359330
नाव : सुनिल शामराव सरकटे
वडिलांचे नाव: शामराव सरकटे
घर क्रमांक : 271
वय : 48 लिंग : पुरुष
छायाचित्र उपलब्ध

522 ALJ1054246
नाव : राजु शामराव सरकटे
वडिलांचे नाव: शामराव सरकटे
घर क्रमांक : 271
वय : 48 लिंग : पुरुष
छायाचित्र उपलब्ध

523 ALJ0377633
नाव : सरुबाई संपत सरकटे
पतीचे नाव: संपत सरकटे
घर क्रमांक : 272
वय : 85 लिंग : महिला
छायाचित्र उपलब्ध

524 HMM1346212
नाव : विजय संपत सरकटे
वडिलांचे नाव: संपत सरकटे
घर क्रमांक : 272
वय : 58 लिंग : पुरुष
छायाचित्र उपलब्ध

525 HMM1346204
नाव : सुनिता विजय सरकटे
इतर: संपत सरकटे
घर क्रमांक : 272
वय : 48 लिंग : महिला
छायाचित्र उपलब्ध

526 HMM1323658
नाव : सुरेश संपत सरकटे
वडिलांचे नाव: संपत सरकटे
घर क्रमांक : 272
वय : 45 लिंग : पुरुष
छायाचित्र उपलब्ध

527 ALJ6371785
नाव : रेखा हर्षवर्धन सरकटे
पतीचे नाव: हर्षवर्धन सरकटे
घर क्रमांक : 272
वय : 42 लिंग : महिला
छायाचित्र उपलब्ध

528 ALJ9983099
नाव : रामकौर यादव सरकटे
पतीचे नाव: यादव सरकटे
घर क्रमांक : 273
वय : 77 लिंग : महिला
छायाचित्र उपलब्ध

529 ALJ9983107
नाव : संजय यादव सरकटे
वडिलांचे नाव: यादव सरकटे
घर क्रमांक : 273
वय : 50 लिंग : पुरुष
छायाचित्र उपलब्ध

530 ALJ6575401
नाव : मालताबाई संजय सरकटे
पतीचे नाव: संजय सरकटे
घर क्रमांक : 273
वय : 45 लिंग : महिला
छायाचित्र उपलब्ध

531 HMM0291203
नाव : वामन मराजी भालेराव
वडिलांचे नाव: मराजी भालेराव
घर क्रमांक : 275
वय : 78 लिंग : पुरुष
छायाचित्र उपलब्ध

532 ALJ0377667
नाव : कौसाबाई वामन भालेराव
पतीचे नाव: वामन भालेराव
घर क्रमांक : 275
वय : 72 लिंग : महिला
छायाचित्र उपलब्ध

533 ALJ0377677
नाव : ज्ञानदेव बाळुजी सरकटे
वडिलांचे नाव: बाळुजी सरकटे
घर क्रमांक : 276
वय : 78 लिंग : पुरुष
छायाचित्र उपलब्ध

534 ALJ6575419
नाव : मनकणार ज्ञानदेव सरकटे
पतीचे नाव: ज्ञानदेव सरकटे
घर क्रमांक : 276
वय : 72 लिंग : महिला
छायाचित्र उपलब्ध

535 ALJ0377687
नाव : जालींधर ज्ञानदेव सरकटे
वडिलांचे नाव: ज्ञानदेव सरकटे
घर क्रमांक : 276
वय : 48 लिंग : पुरुष
छायाचित्र उपलब्ध

536 ALJ6972202
नाव : सिमा बालाजी सरकटे
पतीचे नाव: बालाजी सरकटे
घर क्रमांक : 276
वय : 38 लिंग : महिला
छायाचित्र उपलब्ध

537 HMM1324755
नाव : मनिषा जालींदर सरकटे
पतीचे नाव: जालींदर सरकटे
घर क्रमांक : 276अ
वय : 44 लिंग : महिला
छायाचित्र उपलब्ध

538 ALJ7988686
नाव : चंद्रप्रभा सुर्यकांत पवार
पतीचे नाव: सुर्यकांत पवार
घर क्रमांक : 277
वय : 41 लिंग : महिला
छायाचित्र उपलब्ध

539 ALJ6371819
नाव : प्रदीप हिंम्मतराव पवार
वडिलांचे नाव: हिंम्मतराव पवार
घर क्रमांक : 277अ
वय : 61 लिंग : पुरुष
छायाचित्र उपलब्ध

540 HMM1325414
नाव : सुयर्कांत हिंम्मतराव पवार
वडिलांचे नाव: हिंम्मतराव पवार
घर क्रमांक : 277अ
वय : 48 लिंग : पुरुष
छायाचित्र उपलब्ध

541 ALJ6747190
नाव : समाधान परमेश्वर
वडिलांचे नाव: फुलचंद परमेश्वर
घर क्रमांक : 281 अ
वय : 32 लिंग : पुरुष
छायाचित्र उपलब्ध

542 ALJ0377756
नाव : फुलचंद लक्ष्मण परमेश्वर
वडिलांचे नाव: लक्ष्मण परमेश्वर
घर क्रमांक : 281a
वय : 75 लिंग : पुरुष
छायाचित्र उपलब्ध

543 ALJ0377766
नाव : सगुणाबाई फुलचंद परमेश्वर
पतीचे नाव: फुलचंद परमेश्वर
घर क्रमांक : 281a
वय : 71 लिंग : महिला
छायाचित्र उपलब्ध

544 ALJ0377776
नाव : तेजराव लक्ष्मण परमेश्वर
वडिलांचे नाव: लक्ष्मण परमेश्वर
घर क्रमांक : 282
वय : 65 लिंग : पुरुष
छायाचित्र उपलब्ध

545 ALJ0377786
नाव : वच्छलाबाई तेजराव परमेश्वर
पतीचे नाव: तेजराव परमेश्वर
घर क्रमांक : 282
वय : 62 लिंग : महिला
छायाचित्र उपलब्ध

546 ALJ6371835
नाव : नरसींग तेजराव परमेश्वर
वडिलांचे नाव: तेजराव परमेश्वर
घर क्रमांक : 282
वय : 39 लिंग : पुरुष
छायाचित्र उपलब्ध

547 ALJ8299737
नाव : प्रतापसिंग तेजराव परमेश्वर
वडिलांचे नाव: तेजराव परमेश्वर
घर क्रमांक : 282
वय : 34 लिंग : पुरुष
छायाचित्र उपलब्ध

548 ALJ6747208
नाव : उमेश तेजराव परमेश्वर
वडिलांचे नाव: तेजराव परमेश्वर
घर क्रमांक : 282
वय : 30 लिंग : पुरुष
छायाचित्र उपलब्ध

549 ALJ9841354
नाव : आम्रपाली हरसिंग परमेश्वर
पतीचे नाव: हरसिंग परमेश्वर
घर क्रमांक : 282
वय : 29 लिंग : महिला
छायाचित्र उपलब्ध

550 ALJ9841180
नाव : सीमा नरसिंग परमेश्वर
पतीचे नाव: नरसिंग परमेश्वर
घर क्रमांक : 282
वय : 29 लिंग : महिला
छायाचित्र उपलब्ध

551 HMM1325315
नाव : बालचंद लक्ष्मण परमेश्वर
वडिलांचे नाव: लक्ष्मण परमेश्वर
घर क्रमांक : 283
वय : 67 लिंग : पुरुष
छायाचित्र उपलब्ध

552 ALJ0377796
नाव : पावर्तीबाई बालचंद परमेश्वर
पतीचे नाव: बालचंद परमेश्वर
घर क्रमांक : 283
वय : 63 लिंग : महिला
छायाचित्र उपलब्ध

553 ALJ0377815
नाव : दिपक बालचंद परमेश्वर
वडिलांचे नाव: बालचंद परमेश्वर
घर क्रमांक : 283
वय : 44 लिंग : पुरुष
छायाचित्र उपलब्ध

554 HMM1346824
नाव : संदिप बाळचंद्र परमेश्वर
वडिलांचे नाव: बाळचंद्र परमेश्वर
घर क्रमांक : 283
वय : 38 लिंग : पुरुष
छायाचित्र उपलब्ध

555 ALJ6932271
नाव : संगिता गोकुळसिंग परमेश्वर
पतीचे नाव: गोकुळसिंग परमेश्वर
घर क्रमांक : 283
वय : 34 लिंग : महिला
छायाचित्र उपलब्ध

556 ALJ1054253
नाव : भाउलाल लक्ष्मण परमेश्वर
वडिलांचे नाव: लक्ष्मण परमेश्वर
घर क्रमांक : 283ब
वय : 77 लिंग : पुरुष
छायाचित्र उपलब्ध

557 ALJ1054261
नाव : कमल भाऊलाल परमेश्वर
पतीचे नाव: भाऊलाल परमेश्वर
घर क्रमांक : 283ब
वय : 72 लिंग : महिला
छायाचित्र उपलब्ध

558 ALJ0377823
नाव : बाबुराव गोपाला सरकटे
वडिलांचे नाव: गोपाला सरकटे
घर क्रमांक : 284
वय : 75 लिंग : पुरुष
छायाचित्र उपलब्ध

559 ALJ0377831
नाव : गुंफाबाई बाबुराव सरकटे
पतीचे नाव: बाबुराव सरकटे
घर क्रमांक : 284
वय : 70 लिंग : महिला
छायाचित्र उपलब्ध

560 HMM1325240
नाव : भास्कर बाबुराव सरकटे
वडिलांचे नाव: बाबुराव सरकटे
घर क्रमांक : 284
वय : 47 लिंग : पुरुष
छायाचित्र उपलब्ध

561 HMM1323708
नाव : शंकर बाबुराव सरकटे
वडिलांचे नाव: बाबुराव सरकटे
घर क्रमांक : 284
वय : 45 लिंग : पुरुष
छायाचित्र उपलब्ध

562 HMM1346576
नाव : कल्पना भास्कर सरकटे
इतर: बाबुराव सरकटे
घर क्रमांक : 284
वय : 44 लिंग : महिला
छायाचित्र उपलब्ध

563 ALJ8299869
नाव : आशा शंकर सरकटे
पतीचे नाव: शंकर सरकटे
घर क्रमांक : 284
वय : 36 लिंग : महिला
छायाचित्र उपलब्ध

564 HMM1325604
नाव : बबन विठ्ठल गवई
वडिलांचे नाव: विठ्ठल गवई
घर क्रमांक : 284अ
वय : 47 लिंग : पुरुष
छायाचित्र उपलब्ध

565 ALJ0377865
नाव : कमला अरविंद भालेराव
पतीचे नाव: अरविंद भालेराव
घर क्रमांक : 285
वय : 65 लिंग : महिला
छायाचित्र उपलब्ध

566 ALJ0377875
नाव : विनोद यादव भालेराव
वडिलांचे नाव: यादव भालेराव
घर क्रमांक : 285
वय : 52 लिंग : पुरुष
छायाचित्र उपलब्ध

567 HMM1325349
नाव : शिला विनोद भालेराव
पतीचे नाव: विनोद भालेराव
घर क्रमांक : 285
वय : 46 लिंग : महिला
छायाचित्र उपलब्ध

568 ALJ6972368
नाव : समिनाबी जलीलखा पठाण
पतीचे नाव: जलीलखा पठाण
घर क्रमांक : 286
वय : 32 लिंग : महिला
छायाचित्र उपलब्ध

569 ALJ0377906
नाव : सुमन बळीराम. सरकटे
पतीचे नाव: बळीराम. सरकटे
घर क्रमांक : 286
वय : 64 लिंग : महिला
छायाचित्र उपलब्ध

570 HMM1365568
नाव : बळीराम. दैनाजी सरकटे
वडिलांचे नाव: दैनाजी सरकटे
घर क्रमांक : 286
वय : 64 लिंग : पुरुष
छायाचित्र उपलब्ध

571 ALJ6932503
नाव : गजानन बळीराम सरकटे
वडिलांचे नाव: बळीराम सरकटे
घर क्रमांक : 286
वय : 36 लिंग : पुरुष
छायाचित्र उपलब्ध

572 ALJ6972376
नाव : अनिता गजानन सरकटे
पतीचे नाव: गजानन सरकटे
घर क्रमांक : 286
वय : 28 लिंग : महिला
छायाचित्र उपलब्ध

573 HMM1325638
नाव : श्यामराव संतांजी सरकटे
वडिलांचे नाव: संतांजी सरकटे
घर क्रमांक : 287
वय : 55 लिंग : पुरुष
छायाचित्र उपलब्ध

574 ALJ0377914
नाव : ज्योती श्यामराव सरकटे
पतीचे नाव: श्यामराव सरकटे
घर क्रमांक : 287
वय : 48 लिंग : महिला
छायाचित्र उपलब्ध

575 ALJ6371728
नाव : लता विनोद गवई
वडिलांचे नाव: विनोद गवई
घर क्रमांक : 288
वय : 36 लिंग : महिला
छायाचित्र उपलब्ध

576 HMM1323765
नाव : मनोहर उत्तम सरकटे
वडिलांचे नाव: उत्तम सरकटे
घर क्रमांक : 288
वय : 69 लिंग : पुरुष
छायाचित्र उपलब्ध

577 HMM0291492
नाव : उत्तम. सदाशिव सरकटे
वडिलांचे नाव: सदाशिव सरकटे
घर क्रमांक : 288
वय : 66 लिंग : पुरुष
छायाचित्र उपलब्ध

578 HMM1323740
नाव : प्रकाश अशोक सरकटे
वडिलांचे नाव: अशोक सरकटे
घर क्रमांक : 288
वय : 65 लिंग : पुरुष
छायाचित्र उपलब्ध

579 HMM1324359
नाव : सखुबाई अशोक सरकटे
पतीचे नाव: अशोक सरकटे
घर क्रमांक : 288
वय : 63 लिंग : महिला
छायाचित्र उपलब्ध

580 HMM0291500
नाव : अशोक सदाशिव सरकटे
वडिलांचे नाव: सदाशिव सरकटे
घर क्रमांक : 288
वय : 62 लिंग : पुरुष
छायाचित्र उपलब्ध

581 HMM1325067
नाव : बेबीताई उत्तम. सरकटे
पतीचे नाव: उत्तम. सरकटे
घर क्रमांक : 288
वय : 60 लिंग : महिला
छायाचित्र उपलब्ध

582 HMM1324052
नाव : सुनिल उत्तम सरकटे
वडिलांचे नाव: उत्तम सरकटे
घर क्रमांक : 288
वय : 44 लिंग : पुरुष
छायाचित्र उपलब्ध

583 ALJ6371736
नाव : सविता सुनिल सरकटे
पतीचे नाव: सुनिल सरकटे
घर क्रमांक : 288
वय : 35 लिंग : महिला
छायाचित्र उपलब्ध

584 ALJ6874101
नाव : संदिप अशोक सरकटे
वडिलांचे नाव: अशोक सरकटे
घर क्रमांक : 288
वय : 30 लिंग : पुरुष
छायाचित्र उपलब्ध

585 ALJ6932339
नाव : पंकज उत्तम सरकटे
वडिलांचे नाव: उत्तम सरकटे
घर क्रमांक : 288
वय : 28 लिंग : पुरुष
छायाचित्र उपलब्ध

586 HMM1346899
नाव : पूंजाजी दिनकर भालेराव
वडिलांचे नाव: दिनकर भालेराव
घर क्रमांक : 289
वय : 80 लिंग : पुरुष
छायाचित्र उपलब्ध

587 ALJ0377954
नाव : यमुनाबाई दिनकर भालेराव
पतीचे नाव: दिनकर भालेराव
घर क्रमांक : 289
वय : 76 लिंग : महिला
छायाचित्र उपलब्ध

588 ALJ0377964
नाव : नर्मदाबाई गोविंदा भालेराव
पतीचे नाव: गोविंदा भालेराव
घर क्रमांक : 290
वय : 75 लिंग : महिला
छायाचित्र उपलब्ध

589 ALJ0377974
नाव : निरंजन गोविंदा भालेराव
वडिलांचे नाव: गोविंदा भालेराव
घर क्रमांक : 290
वय : 64 लिंग : पुरुष
छायाचित्र उपलब्ध

590 ALJ0377984
नाव : सुमन निरंजन भालेराव
पतीचे नाव: निरंजन भालेराव
घर क्रमांक : 290
वय : 62 लिंग : महिला
छायाचित्र उपलब्ध

591 ALJ0377994
नाव : पंजाब गोविंदा भालेराव
वडिलांचे नाव: गोविंदा भालेराव
घर क्रमांक : 290
वय : 61 लिंग : पुरुष
छायाचित्र उपलब्ध

592 ALJ0378005
नाव : कमल पंजाब भालेराव
पतीचे नाव: पंजाब भालेराव
घर क्रमांक : 290
वय : 58 लिंग : महिला
छायाचित्र उपलब्ध

593 ALJ9710708
नाव : अमित गोविंदा भालेराव
वडिलांचे नाव: गोविंदा भालेराव
घर क्रमांक : 290
वय : 58 लिंग : पुरुष
छायाचित्र उपलब्ध

594 ALJ0378021
नाव : भास्कर भिवाजी भालेराव
वडिलांचे नाव: भिवाजी भालेराव
घर क्रमांक : 291
वय : 71 लिंग : पुरुष
छायाचित्र उपलब्ध

595 ALJ0378039
नाव : गिताबाई भाष्कर भालेराव
पतीचे नाव: भाष्कर भालेराव
घर क्रमांक : 291
वय : 67 लिंग : महिला
छायाचित्र उपलब्ध

596 HMM1346055
नाव : विजय भाष्कर भालेराव
वडिलांचे नाव: भाष्कर भालेराव
घर क्रमांक : 291
वय : 50 लिंग : पुरुष
छायाचित्र उपलब्ध

597 HMM1346527
नाव : संदिप भास्कर भालेराव
वडिलांचे नाव: भास्कर भालेराव
घर क्रमांक : 291
वय : 42 लिंग : पुरुष
छायाचित्र उपलब्ध

598 ALJ8300071
नाव : शारदा विजय भालेराव
वडिलांचे नाव: विजय भालेराव
घर क्रमांक : 291
वय : 37 लिंग : पुरुष
छायाचित्र उपलब्ध

599 HMM1325745
नाव : राजु श्रीपत भालेराव
वडिलांचे नाव: श्रीपत भालेराव
घर क्रमांक : 292
वय : 63 लिंग : पुरुष
छायाचित्र उपलब्ध

600 ALJ0378047
नाव : लक्ष्मीबाई राजु भालेराव
पतीचे नाव: राजु भालेराव
घर क्रमांक : 292
वय : 60 लिंग : महिला
छायाचित्र उपलब्ध

601 ALJ6874135
नाव : निखील राजु भालेराव
वडिलांचे नाव: राजु भालेराव
घर क्रमांक : 292
वय : 35 लिंग : पुरुष
छायाचित्र उपलब्ध

602 ALJ6972285
नाव : अतुल राजु भालेराव
वडिलांचे नाव: राजु भालेराव
घर क्रमांक : 292
वय : 27 लिंग : पुरुष
छायाचित्र उपलब्ध

603 ALJ6932453
नाव : पुजा जयानंद सरकटे
पतीचे नाव: जयानंद सरकटे
घर क्रमांक : 292
वय : 33 लिंग : महिला
छायाचित्र उपलब्ध

604 ALJ6371850
नाव : गजानन श्रीपत भालेराव
वडिलांचे नाव: श्रीपत भालेराव
घर क्रमांक : 293
वय : 66 लिंग : पुरुष
छायाचित्र उपलब्ध

605 ALJ0378104
नाव : प्रदीप उत्तमराव भालेराव
वडिलांचे नाव: उत्तमराव भालेराव
घर क्रमांक : 295
वय : 64 लिंग : पुरुष
छायाचित्र उपलब्ध

606 HMM1365592
नाव : चंद्रप्रभा प्रदीप भालेराव
पतीचे नाव: प्रदीप भालेराव
घर क्रमांक : 295
वय : 60 लिंग : महिला
छायाचित्र उपलब्ध

607 ALJ0378112
नाव : डिगांबर दगडुजी भालेराव
वडिलांचे नाव: दगडुजी भालेराव
घर क्रमांक : 296
वय : 73 लिंग : पुरुष
छायाचित्र उपलब्ध

608 ALJ0378120
नाव : विमलाबाई डिगांबर भालेराव
पतीचे नाव: डिगांबर भालेराव
घर क्रमांक : 296
वय : 70 लिंग : महिला
छायाचित्र उपलब्ध

609 ALJ6972343
नाव : अभिजीत पंजाब भालेराव
वडिलांचे नाव: पंजाब भालेराव
घर क्रमांक : 301
वय : 29 लिंग : पुरुष
छायाचित्र उपलब्ध

610 ALJ8299976
नाव : अभिमन्यू रामभाऊ काळे
वडिलांचे नाव: रामभाऊ काळे
घर क्रमांक : 301
वय : 58 लिंग : पुरुष
छायाचित्र उपलब्ध

611 ALJ8299984
नाव : मारोती अभिमन्यू काळे
वडिलांचे नाव: अभिमन्यू काळे
घर क्रमांक : 301
वय : 38 लिंग : पुरुष
छायाचित्र उपलब्ध

612 ALJ6909352
नाव : शांता मोराती काळे
पतीचे नाव: मोराती काळे
घर क्रमांक : 301
वय : 36 लिंग : महिला
छायाचित्र उपलब्ध

613 ALJ6932289
नाव : महादु अभिमान काळे
वडिलांचे नाव: अभिमान काळे
घर क्रमांक : 301
वय : 33 लिंग : पुरुष
छायाचित्र उपलब्ध

614 HMM1324847
नाव : गजानन विष्णु सरकटे
वडिलांचे नाव: विष्णु सरकटे
घर क्रमांक : 301
वय : 47 लिंग : पुरुष
छायाचित्र उपलब्ध

615 ALJ6972327
नाव : उज्वल्ला गजानन सरकटे
पतीचे नाव: गजानन सरकटे
घर क्रमांक : 301
वय : 38 लिंग : महिला
छायाचित्र उपलब्ध

616 HMM1346238
नाव : शिवाजी मल्हारी गवई
वडिलांचे नाव: मल्हारी गवई
घर क्रमांक : 302
वय : 46 लिंग : पुरुष
छायाचित्र उपलब्ध

617 ALJ6932446
नाव : आरती शिवाजी गवई
पतीचे नाव: शिवाजी गवई
घर क्रमांक : 302
वय : 34 लिंग : महिला
छायाचित्र उपलब्ध

618 ALJ9888991
नाव : संघपाल अरुण भालेराव
वडिलांचे नाव: अरुण भालेराव
घर क्रमांक : वॉर्ड नं 2
वय : 25 लिंग : पुरुष
छायाचित्र उपलब्ध

619 ALJ1653146
नाव : शेख मुसवीर शेख अयूब
वडिलांचे नाव: शेख अयूब शेख फतेह
घर क्रमांक : 395
वय : 23 लिंग : पुरुष
छायाचित्र उपलब्ध

620 ALJ1775014
नाव : प्रज्ञा मनोहर सरकटे
पतीचे नाव: मनोहर सरकटे
घर क्रमांक : 288
वय : 32 लिंग : महिला
छायाचित्र उपलब्ध

621 ALJ1796085
नाव : निकिता पंजाब भालेराव
वडिलांचे नाव: पंजाब गोविंदा भालेराव
घर क्रमांक : 290
वय : 22 लिंग : महिला
छायाचित्र उपलब्ध

622 ALJ1799147
नाव : मोहन हरिभाऊ आव्हाळे
वडिलांचे नाव: हरिभाऊ पांडुरंग आव्हाळे
घर क्रमांक : 173
वय : 26 लिंग : पुरुष
छायाचित्र उपलब्ध

623 ALJ1799154
नाव : सोमेश पदमाकर मोरे
वडिलांचे नाव: पदमाकर मोरे
घर क्रमांक : 193ब
वय : 22 लिंग : पुरुष
छायाचित्र उपलब्ध

624 ALJ1819903
नाव : चंद्रलेखा अच्युत गवाई
पतीचे नाव: अच्युत गवाई
घर क्रमांक : ऍट पोस्ट राजेगाव
वय : 32 लिंग : महिला
छायाचित्र उपलब्ध

625 ALJ1821487
नाव : कोमल शिवाजी फुटाणकर
वडिलांचे नाव: शिवाजी फुटाणकर
घर क्रमांक : ऍट.पोस्ट राजेगाव
वय : 22 लिंग : महिला
छायाचित्र उपलब्ध

626 ALJ6371660
नाव : कीशोर रामराव सरकटे
वडिलांचे नाव: रामराव सरकटे
घर क्रमांक : 10
वय : 36 लिंग : पुरुष
छायाचित्र उपलब्ध

627 ALJ1860816
नाव : विजय प्रल्हाद सरकटे
आईचे नाव: मंदाबाई प्रल्हाद सरकटे
घर क्रमांक : 239
वय : 41 लिंग : पुरुष
छायाचित्र उपलब्ध

628 ALJ1863257
नाव : प्रणव भालेराव
वडिलांचे नाव: प्रदीप भालेराव
घर क्रमांक : राजेगाव
वय : 22 लिंग : पुरुष
छायाचित्र उपलब्ध

629 ALJ1867571
नाव : फिरदोस अंजुम मुजीफखा पठाण
पतीचे नाव: मुजीफखा पठाण
घर क्रमांक : 259
वय : 30 लिंग : महिला
छायाचित्र उपलब्ध

630 ALJ1867613
नाव : सिमा अर्जुन सरकटे
पतीचे नाव: अर्जुन सरकटे
घर क्रमांक : 236
वय : 35 लिंग : महिला
छायाचित्र उपलब्ध

631 ALJ1867621
नाव : शबाना बी रियाज़खान पठाण
पतीचे नाव: रियाज़खान पठाण
घर क्रमांक : 259
वय : 30 लिंग : महिला
छायाचित्र उपलब्ध

632 ALJ1875988
नाव : योगेश हिम्मत गवई
वडिलांचे नाव: हिम्मत ग्यानूजी गवई
घर क्रमांक : 185
वय : 26 लिंग : पुरुष
छायाचित्र उपलब्ध

633 ALJ1879410
नाव : विनायक प्रल्हाद चव्हाण
वडिलांचे नाव: प्रल्हाद चव्हाण
घर क्रमांक : 173
वय : 21 लिंग : पुरुष
छायाचित्र उपलब्ध

634 ALJ1879477
नाव : कैलास इसाराम परमेश्वर
आईचे नाव: शोभाबाई इसाराम परमेश्वर
घर क्रमांक : 246
वय : 30 लिंग : पुरुष
छायाचित्र उपलब्ध

635 ALJ1885532
नाव : नूरजहाँ राजेकखा पठाण
पतीचे नाव: राजेकखा पठाण
घर क्रमांक : 33
वय : 22 लिंग : महिला
छायाचित्र उपलब्ध

636 ALJ1887322
नाव : शमा परवीन सय्यद जुम्मा
आईचे नाव: सुलताना जुम्मा सय्यद
घर क्रमांक : 163
वय : 30 लिंग : महिला
छायाचित्र उपलब्ध

637 ALJ1887413
नाव : आशा विनायक सरकटे
पतीचे नाव: विनायक सरकटे
घर क्रमांक : 222
वय : 29 लिंग : महिला
छायाचित्र उपलब्ध

638 ALJ1893262
नाव : पवन गजानन शेजुळ शेजुळ
वडिलांचे नाव: गजानन नामदेव शेजुळ शेजुळ
घर क्रमांक : नियर ओम किरण
वय : 20 लिंग : पुरुष
छायाचित्र उपलब्ध

639 ALJ1894898
नाव : मोहिनी जितेंद्र सरकटे
पतीचे नाव: जितेंद्र सरकटे
घर क्रमांक : 218
वय : 28 लिंग : महिला
छायाचित्र उपलब्ध

640 ALJ1894971
नाव : योगेश वसंता पिसे
वडिलांचे नाव: वसंता पिसे
घर क्रमांक : 200अ
वय : 22 लिंग : पुरुष
छायाचित्र उपलब्ध

641 ALJ1900869
नाव : अंजली दीपक चव्हाण
पतीचे नाव: दीपक चव्हाण
घर क्रमांक : 178
वय : 21 लिंग : महिला
छायाचित्र उपलब्ध

642 ALJ1913185
नाव : शुभांगी चंद्रभान शेजुळ
पतीचे नाव: चंद्रभान शेजुळ
घर क्रमांक : वॉर्ड नं 1
वय : 28 लिंग : महिला
छायाचित्र उपलब्ध

643 ALJ1929777
नाव : मंदार भालेराव
इतर: प्रणव भालेराव
घर क्रमांक : नियर गवर्नमेंट हॉस्पिटल
वय : 20 लिंग : पुरुष
छायाचित्र उपलब्ध

644 ALJ1960467
नाव : अनिरुद्ध सुनील सरकटे
वडिलांचे नाव: सुनील सरकटे
घर क्रमांक : 220
वय : 20 लिंग : पुरुष
छायाचित्र उपलब्ध

645 ALJ1961002
नाव : गाभणे गणेश रामेश्वर गभाणे
वडिलांचे नाव: गभाणे रामेश्वर गभाणे
घर क्रमांक : -
वय : 29 लिंग : पुरुष
छायाचित्र उपलब्ध

646 ALJ1992254
नाव : मजहरखा फ़िरोज़खा पठाण
वडिलांचे नाव: फ़िरोज़खा पठाण
घर क्रमांक : 23
वय : 22 लिंग : पुरुष
छायाचित्र उपलब्ध

647 ALJ1995588
नाव : संजय भालेराव
वडिलांचे नाव: गोविंद भालेराव
घर क्रमांक : राजेगाव
वय : 53 लिंग : पुरुष
छायाचित्र उपलब्ध

648 ALJ1995919
नाव : रविराज सखाराम गवई
वडिलांचे नाव: सखाराम जयराम गवई
घर क्रमांक : सखाराम गवई
वय : 32 लिंग : पुरुष
छायाचित्र उपलब्ध

649 ALJ1995927
नाव : आशा रविराज गवई
पतीचे नाव: रविराज सखाराम गवई
घर क्रमांक : रविराज गवई
वय : 30 लिंग : महिला
छायाचित्र उपलब्ध

650 ALJ1998863
नाव : उमा संजय भालेराव
पतीचे नाव: संजय भालेराव
घर क्रमांक : राजेगाव
वय : 40 लिंग : महिला
छायाचित्र उपलब्ध

651 ALJ2003754
नाव : दुर्गा मसुरकर
पतीचे नाव: अमोल मसुरकर
घर क्रमांक : शिव बिल्डिंग
वय : 20 लिंग : महिला
छायाचित्र उपलब्ध

652 ALJ2005536
नाव : भाग्यश्री पद्माकर मोरे
वडिलांचे नाव: पद्माकर मोरे
घर क्रमांक : वॉर्ड नं1
वय : 24 लिंग : महिला
छायाचित्र उपलब्ध

653 ALJ2009504
नाव : प्रतीक्षा वीरेंद्र गवई
पतीचे नाव: वीरेंद्र गवई
घर क्रमांक : 1
वय : 25 लिंग : महिला
छायाचित्र उपलब्ध

654 ALJ2014504
नाव : सय्यद आरबाज़ सय्यद मुस्तफा
आईचे नाव: शबाना मुस्तफा सय्यद
घर क्रमांक : वॉर्ड नं 2
वय : 21 लिंग : पुरुष
छायाचित्र उपलब्ध

655 ALJ2015055
नाव : समीर इस्माइलखा पठाण
वडिलांचे नाव: इस्माइल खा शेर खा पठाण
घर क्रमांक : वॉर्ड नं 2
वय : 21 लिंग : पुरुष
छायाचित्र उपलब्ध

656 ALJ2015964
नाव : अयान हरून शेख
वडिलांचे नाव: हरून फतेह शेख
घर क्रमांक : 17
वय : 20 लिंग : पुरुष
छायाचित्र उपलब्ध

657 ALJ2015972
नाव : समीरखान भिकनखान पठाण
वडिलांचे नाव: भिकनखा मुस्तफाखा पठाण
घर क्रमांक : 15
वय : 22 लिंग : पुरुष
छायाचित्र उपलब्ध

658 ALJ2016004
नाव : नेहा समिरखा पठाण
वडिलांचे नाव: सागिरखा सरबरखा पठाण
घर क्रमांक : 14
वय : 23 लिंग : महिला
छायाचित्र उपलब्ध

659 ALJ2020246
नाव : अनिकेत बबन गवई
वडिलांचे नाव: बबन गवई
घर क्रमांक : 284 अ
वय : 21 लिंग : पुरुष
छायाचित्र उपलब्ध

660 ALJ2020931
नाव : जयभिम गजानन गवई
आईचे नाव: माया गवई
घर क्रमांक : ऍट पोस्ट जएगाव
वय : 23 लिंग : पुरुष
छायाचित्र उपलब्ध

661 ALJ2022044

नाव : आकाश सुनील ताजने
वडिलांचे नाव: सुनील ताजने
घर क्रमांक : 212
वय : 20 लिंग : पुरुष

छायाचित्र उपलब्ध

662 ALJ2022051

नाव : वैभव संजय सरकटे
वडिलांचे नाव: संजय सरकटे
घर क्रमांक : 187
वय : 20 लिंग : पुरुष

छायाचित्र उपलब्ध

663 ALJ2030674

नाव : गणेश मंगेश सरकटे
वडिलांचे नाव: मंगेश सरकटे
घर क्रमांक : 222
वय : 20 लिंग : पुरुष

छायाचित्र उपलब्ध

664 ALJ2030609

नाव : प्रमोद राजू चव्हाण
वडिलांचे नाव: राजू चव्हाण
घर क्रमांक : 175
वय : 22 लिंग : पुरुष

छायाचित्र उपलब्ध

665 ALJ2033017

नाव : नेहा अनिल गवई
पतीचे नाव: अनिल मधुकर गवई
घर क्रमांक : ज़ेडपी शाळा
वय : 21 लिंग : महिला

छायाचित्र उपलब्ध

666 ALJ2060861

नाव : आरती विश्वनाथ गवई
वडिलांचे नाव: विश्वनाथ गवई
घर क्रमांक : 222
वय : 36 लिंग : महिला

छायाचित्र उपलब्ध

667 ALJ2064756

नाव : धम्ममीत्रा मदन गवई
वडिलांचे नाव: मदन गवई
घर क्रमांक : 229
वय : 22 लिंग : महिला

छायाचित्र उपलब्ध

668 ALJ2064772

नाव : प्रतीक्षा बबन गवई
वडिलांचे नाव: बबन गवई
घर क्रमांक : 229
वय : 20 लिंग : महिला

छायाचित्र उपलब्ध

669 ALJ2064806

नाव : प्रज्ञा शैलेंद्र गवई
वडिलांचे नाव: शैलेंद्र गवई
घर क्रमांक : 229
वय : 21 लिंग : महिला

छायाचित्र उपलब्ध

670 ALJ2064814

नाव : संघपाल बबन गवई
वडिलांचे नाव: बबन गवई
घर क्रमांक : 229
वय : 25 लिंग : पुरुष

छायाचित्र उपलब्ध

671 ALJ2069912

नाव : शोएबखा अहेमदखा पठाण
वडिलांचे नाव: अहेमद खान वाहेद खान पठाण
घर क्रमांक : 33
वय : 20 लिंग : पुरुष

छायाचित्र उपलब्ध

मतदारांचा सारांश

A) मतदारांची संख्या

		यादी प्रकार	यादी ओळख	मतदारांची संख्या			
				पुरुष	महिला	तृतिय पंथी	एकूण
I	मूळ यादी	मूळ यादी	विशेष सखोल पुनरिक्षण २०२६ च्या अंतर्गत तयार करण्यात आलेली प्रारूप मतदार यादी	364	307	0	671
				364	307	0	671

मतदार नोंदणी अधिकाऱ्याची स्वाक्षरी