मतदार यादी 2026 S13 महाराष्ट्र

विधानसभा मतदारसंघाचा क्रमांक , नाव व आरक्षण स्थिती : 24 - सिंदखेड राजा (सर्वसाधारण)	यादी भाग क्रमांक : 16
ज्या लोकसभा मतदारसंघात अंतर्भुत आहे त्या लोकसभा मतदारसंघाचा क्रमांक व नाव आणि आरक्षण स्थिती : 5 - बुलढाणा (सर्वसाधारण)	

1. पुनरीक्षणाचा तपशील

पुनरीक्षणाचे वर्ष	2026	**यादी ओळख** विशेष सखोल पुनरिक्षण २०२६ च्या अंतर्गत तयार करण्यात आलेली प्रारूप मतदार यादी
अहर्ता दिनांक	01-10-2026	
पुनरिक्षणाचा प्रकार	विशेष सखोल पुनरिक्षण 2026	
प्रसिद्धीचा दिनांक	31-08-2026	

2. भाग क्र. आणि मतदान क्षेत्राचा तपशील

भागामधील विभागांचा क्रमांक आणि नाव

1-मेरा खुर्द

मूळ नगर किंवा गाव	: मेरा खु.
पोलीस स्थानक	: अंढेरा
तालुका	: चिखली
जिल्हा	: बुलढाणा
पीन कोड	: 443201

3. मतदान केंद्राचा तपशील

मतदान केंद्राचा क्रमांक आणि नाव : 16 - मेरा खुर्द **मतदान केंद्राचा पत्ता :** जिल्हा परिषद मराठी प्राथमिक शाळा, पश्चिमेकडील खोली क्र 1, मेरा खुर्द	**मतदान केंद्राचा प्रकार (पुरुष/महिला/सर्वसाधारण)**	सर्वसाधारण
	या यादी भागातील सहायकारी मतदान केंद्रांची संख्या :	0

4. मतदारांची संख्या

सुरुवातीचा अनुक्रमांक	शेवटचा अनुक्रमांक	एकूण मतदार			
		पुरुष	महिला	तृतिय पंथी	एकूण
1	1019	529	490	0	1019

मतदार नोंदणी अधिकाऱ्याची स्वाक्षरी

Nazri Naksha

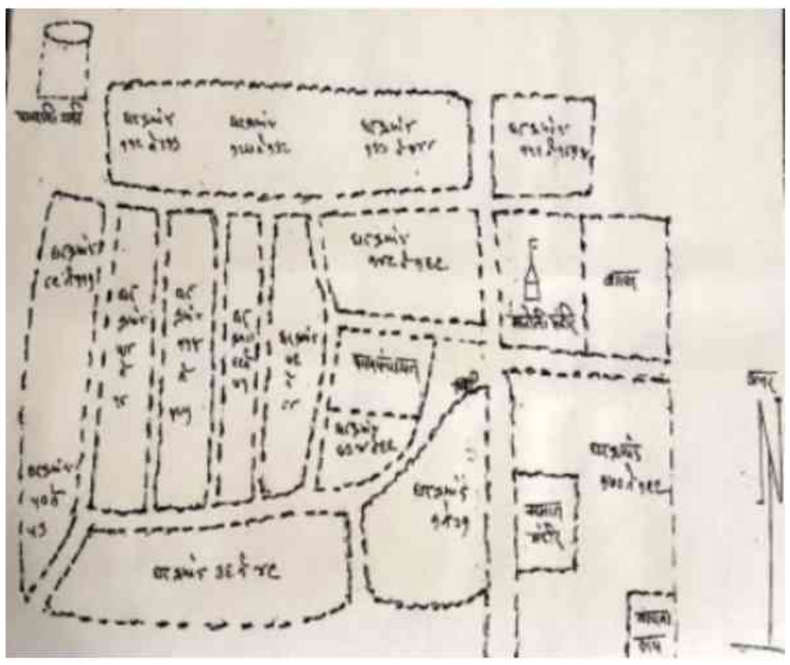

Google Map View

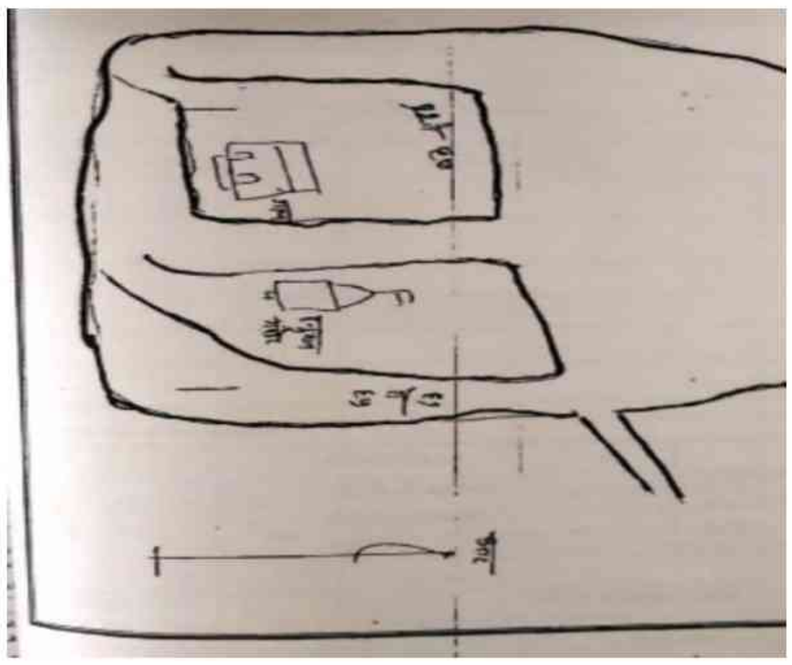

Polling Station Building Front View



Polling Station Front View



Cad View



Key MAP View

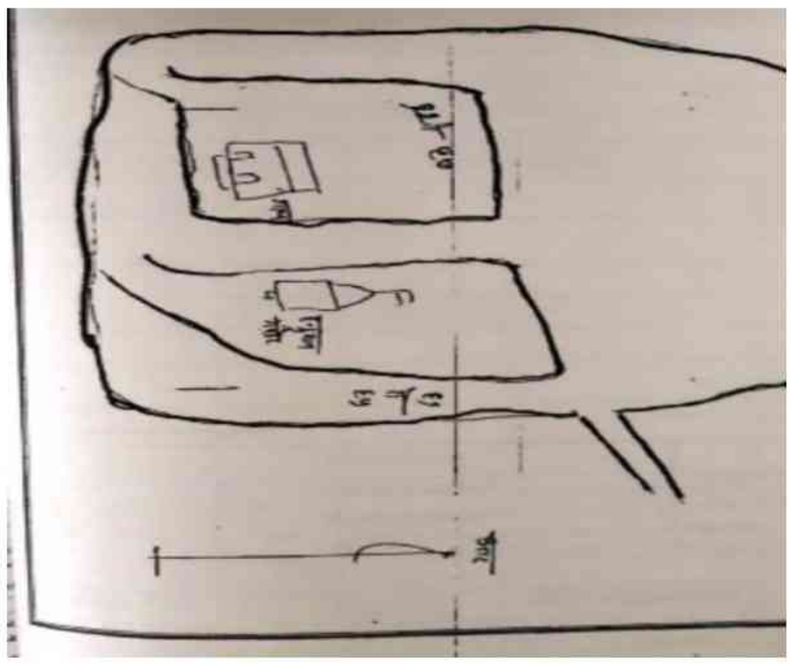

1 ALJ9756669
नाव : साजेदा बी
पतीचे नाव: शेख शकील
घर क्रमांक : -
वय : 38 लिंग : महिला
छायाचित्र उपलब्ध

2 ALJ9756651
नाव : रजिया बी
पतीचे नाव: शेख एज़ाज़
घर क्रमांक : -
वय : 34 लिंग : महिला
छायाचित्र उपलब्ध

3 ALJ9756867
नाव : फ़ातेमा शेख करीम
पतीचे नाव: शेख करीम
घर क्रमांक : -
वय : 32 लिंग : महिला
छायाचित्र उपलब्ध

4 ALJ9757048
नाव : शेख जमील शेख नासिर
वडिलांचे नाव: शेख नसिर
घर क्रमांक : -
वय : 29 लिंग : पुरुष
छायाचित्र उपलब्ध

5 ALJ9757006
नाव : निशात बी
पतीचे नाव: हुसैन खान
घर क्रमांक : -
वय : 27 लिंग : महिला
छायाचित्र उपलब्ध

6 ALJ9756727
नाव : समीना परवीन
पतीचे नाव: शेख नज़ीम
घर क्रमांक : -
वय : 27 लिंग : महिला
छायाचित्र उपलब्ध

7 ALJ9756743
नाव : महेमुद आलम
वडिलांचे नाव: मोहम्मद आज़म
घर क्रमांक : -
वय : 27 लिंग : पुरुष
छायाचित्र उपलब्ध

8 ALJ9756735
नाव : श्रीकृष्ण रामभाऊ जंगळे
वडिलांचे नाव: रामभाऊ जंगळे
घर क्रमांक : -
वय : 53 लिंग : पुरुष
छायाचित्र उपलब्ध

9 ALJ9757030
नाव : रेखा गणेश काकडे
पतीचे नाव: गणेश काकडे
घर क्रमांक : -
वय : 29 लिंग : महिला
छायाचित्र उपलब्ध

10 ALJ9757014
नाव : पुजा सतीश खराडे
पतीचे नाव: सतीश खराडे
घर क्रमांक : -
वय : 29 लिंग : महिला
छायाचित्र उपलब्ध

11 ALJ1457324
नाव : शाहिदा परवीन मोहम्मद यूनुस शेख
पतीचे नाव: मोहम्मद यूनुस शेख युसूफ शेख
घर क्रमांक : -
वय : 38 लिंग : महिला
छायाचित्र उपलब्ध

12 ALJ9756677
नाव : अरुण अरुण वराडे
वडिलांचे नाव: अरुण वराडे
घर क्रमांक : -
वय : 29 लिंग : पुरुष
छायाचित्र उपलब्ध

13 ALJ1496199
नाव : दिलावर शाह इस्माइल शाह
वडिलांचे नाव: इस्माइल शाह
घर क्रमांक : 00
वय : 47 लिंग : पुरुष
छायाचित्र उपलब्ध

14 ALJ1496215
नाव : कबेरोन्निसा दिलावर शाह
पतीचे नाव: दिलावर शाह
घर क्रमांक : 00
वय : 36 लिंग : महिला
छायाचित्र उपलब्ध

15 ALJ1494947
नाव : जहूर शाह मंजूर शाह
वडिलांचे नाव: मंजूर शाह
घर क्रमांक : 00
वय : 34 लिंग : पुरुष
छायाचित्र उपलब्ध

16 ALJ1504109
नाव : निखहत परवीन वसीम शाह
पतीचे नाव: वसीम शाह
घर क्रमांक : 00
वय : 33 लिंग : महिला
छायाचित्र उपलब्ध

17 ALJ1496371
नाव : सोहिल शाह शब्बीर शाह
वडिलांचे नाव: शब्बीर शाह
घर क्रमांक : 00
वय : 27 लिंग : पुरुष
छायाचित्र उपलब्ध

18 ALJ1504240
नाव : इरशाद शाह निसार शाह
वडिलांचे नाव: निसार शाह
घर क्रमांक : 00
वय : 27 लिंग : पुरुष
छायाचित्र उपलब्ध

19 ALJ1504273
नाव : सीमा परवीन इरशाद शाह
पतीचे नाव: इरशाद शाह
घर क्रमांक : 00
वय : 27 लिंग : महिला
छायाचित्र उपलब्ध

20 ALJ6708390
नाव : उमेश संजय चेके
वडिलांचे नाव: संजय चेके
घर क्रमांक : 00
वय : 30 लिंग : पुरुष
छायाचित्र उपलब्ध

21 ALJ6708382
नाव : आराधना राजू चीचोद्कार
पतीचे नाव: राजू चीचोडकर
घर क्रमांक : 00
वय : 38 लिंग : महिला
छायाचित्र उपलब्ध

22 ALJ6708655
नाव : इब्राहीम निसार शाह
वडिलांचे नाव: निसार शाह
घर क्रमांक : 00
वय : 37 लिंग : पुरुष
छायाचित्र उपलब्ध

23 ALJ6708416
नाव : अशरफ मंजूर शाह
वडिलांचे नाव: मंजूर शाह
घर क्रमांक : 00
वय : 33 लिंग : पुरुष
छायाचित्र उपलब्ध

24 ALJ6708408
नाव : महाजीबीन जहर शाह
पतीचे नाव: जहर शाह
घर क्रमांक : 00
वय : 31 लिंग : महिला
छायाचित्र उपलब्ध

25 ALJ6708671
नाव : अंजुम वसीम शेक
पतीचे नाव: वसीम शेक
घर क्रमांक : 00
वय : 33 लिंग : महिला
छायाचित्र उपलब्ध

26 ALJ6707897
नाव : श्रींराम भिकाजी शिंगणे
वडिलांचे नाव: भिकाजी शिंगणे
घर क्रमांक : 00
वय : 66 लिंग : पुरुष
छायाचित्र उपलब्ध

27 ALJ6707905
नाव : सचिन श्रीराम शिंगणे
वडिलांचे नाव: श्रीराम शिंगणे
घर क्रमांक : 00
वय : 35 लिंग : पुरुष
छायाचित्र उपलब्ध

28 ALJ6708309
नाव : पंचफूला शिवाजी तांगडे
पतीचे नाव: शिवाजी तांगडे
घर क्रमांक : 00
वय : 55 लिंग : महिला
छायाचित्र उपलब्ध

29 ALJ1710086
नाव : परवीन बी बशीर शाह
वडिलांचे नाव: बशीर शाह
घर क्रमांक : मीरा खुर्द
वय : 35 लिंग : महिला
छायाचित्र उपलब्ध

30 ALJ1710284
नाव : रईसा बी बशीर शाह
वडिलांचे नाव: बशीर शाह
घर क्रमांक : मीरा खुर्द
वय : 35 लिंग : महिला
छायाचित्र उपलब्ध

31 ALJ1716158
नाव : नाज़मीन परवीन शेख इमरान
पतीचे नाव: शेख इमरान
घर क्रमांक : मीरा खुर्द
वय : 32 लिंग : महिला
छायाचित्र उपलब्ध

32 ALJ1740802
नाव : सुमय्या बी मोहम्मद कौसर
पतीचे नाव: मोहम्मद कौसर
घर क्रमांक : मीरा खुर्द
वय : 25 लिंग : महिला
छायाचित्र उपलब्ध

33 ALJ1644988
नाव : शेख साहिल शेख गूलशेर
आईचे नाव: शेख गूलशेर
घर क्रमांक : मीरा खुर्द
वय : 24 लिंग : पुरुष
छायाचित्र उपलब्ध

34 ALJ1701507
नाव : सुमय्या बी शेख समीर
पतीचे नाव: शेख समीर
घर क्रमांक : मीरा खुर्द
वय : 25 लिंग : महिला
छायाचित्र उपलब्ध

35 ALJ1705896
नाव : आरज़ू फ़ीरदौस शेख मुस्तफ़िम
पतीचे नाव: शेख मुस्तफ़िम
घर क्रमांक : मीरा खुर्द
वय : 25 लिंग : महिला
छायाचित्र उपलब्ध

36 ALJ1731652
नाव : नाजमीन बी समीर शाह
पतीचे नाव: समीर शाह
घर क्रमांक : मेरा खुर्द
वय : 23 लिंग : महिला
छायाचित्र उपलब्ध

37 ALJ1738293
नाव : रय्यान मलिक शेख अशफाक
वडिलांचे नाव: शेख अशफाक
घर क्रमांक : मेरा खुर्द
वय : 21 लिंग : पुरुष
छायाचित्र उपलब्ध

38 ALJ1752583
नाव : प्रभावती हिम्मतराव अवचार अवचार
पतीचे नाव: हिम्मतराव अवचार अवचार
घर क्रमांक : मेरा खुर्द
वय : 51 लिंग : महिला
छायाचित्र उपलब्ध

39 ALJ0043638
नाव : रफ़ीका बी शेख बशीर
पतीचे नाव: शेख बशीर
घर क्रमांक : 1
वय : 68 लिंग : महिला
छायाचित्र उपलब्ध

40 DQQ1225788
नाव : शेख रशीद शेख बशीर
वडिलांचे नाव: शेख बशीर
घर क्रमांक : 1
वय : 43 लिंग : पुरुष
छायाचित्र उपलब्ध

41 ALJ6002356
नाव : शेख नसिर शेख बशीर
वडिलांचे नाव: शेख बशीर
घर क्रमांक : 1
वय : 40 लिंग : पुरुष
छायाचित्र उपलब्ध

42 ALJ6707558
नाव : तरन्नुम परवीन शेख रशीद
पतीचे नाव: राशिद
घर क्रमांक : 1
वय : 35 लिंग : महिला
छायाचित्र उपलब्ध

43 ALJ6707954
नाव : समीना परवीन शेख नसिर
पतीचे नाव: शेख नासिर
घर क्रमांक : 1
वय : 31 लिंग : महिला
छायाचित्र उपलब्ध

44 DQQ1914191
नाव : बशीर शे.अब्दुल शेख
वडिलांचे नाव: अब्दुल शेख
घर क्रमांक : 1
वय : 69 लिंग : पुरुष
छायाचित्र उपलब्ध

45 ALJ0043662
नाव : निजामखा बाबाखा
वडिलांचे नाव: बाबाखा
घर क्रमांक : 2
वय : 74 लिंग : पुरुष
छायाचित्र उपलब्ध

46 ALJ0043652
नाव : रजियाबी निजामखां
पतीचे नाव: निजामखां
घर क्रमांक : 2
वय : 56 लिंग : महिला
छायाचित्र उपलब्ध

47 ALJ9756503
नाव : आसमा बी
पतीचे नाव: शेख शकील
घर क्रमांक : 03
वय : 38 लिंग : महिला
छायाचित्र उपलब्ध

48 ALJ9756537
नाव : मुस्तकीम शेख शेख़जी शेख
वडिलांचे नाव: शेख शेख़जी शेख
घर क्रमांक : 03
वय : 35 लिंग : पुरुष
छायाचित्र उपलब्ध

49 ALJ9756479
नाव : जमील जी शेख
वडिलांचे नाव: जी शेख
घर क्रमांक : 03
वय : 31 लिंग : पुरुष
छायाचित्र उपलब्ध

50 DQQ1219484
नाव : कुरशदबी शेख शेखजी
पतीचे नाव: शेख शेखजी
घर क्रमांक : 3
वय : 76 लिंग : महिला
छायाचित्र उपलब्ध

51 ALJ6345417
नाव : शहनाज परविन शे जहिर
पतीचे नाव: शे जहिर
घर क्रमांक : 3
वय : 40 लिंग : महिला
छायाचित्र उपलब्ध

52 DQQ1222900
नाव : शेखजी शेख आजम शेख
वडिलांचे नाव: आजम शेख
घर क्रमांक : 3
वय : 81 लिंग : पुरुष
छायाचित्र उपलब्ध

53 DQQ1220482
नाव : ज़हिर अहेमद शेख शेखजी
वडिलांचे नाव: शेख शेखजी
घर क्रमांक : 3
वय : 47 लिंग : पुरुष
छायाचित्र उपलब्ध

54 ALJ1496389
नाव : शेख एजाज़ शेख मुख़्तार
वडिलांचे नाव: शेख मुख़्तार
घर क्रमांक : 04
वय : 27 लिंग : पुरुष
छायाचित्र उपलब्ध

55 ALJ0043672
नाव : रईसाबी शेख मुख्तार
पतीचे नाव: शेख मुख्तार
घर क्रमांक : 4
वय : 56 लिंग : महिला
छायाचित्र उपलब्ध

56 ALJ6345425
नाव : शे. मुसताक शे. मुख्तार
वडिलांचे नाव: शे. मुख्तार
घर क्रमांक : 4
वय : 38 लिंग : पुरुष
छायाचित्र उपलब्ध

57 ALJ9756552
नाव : मोहम्मद अफसर
वडिलांचे नाव: मोहम्मद मुख़्तार
घर क्रमांक : 4
वय : 30 लिंग : पुरुष
छायाचित्र उपलब्ध

58 DQQ1220805
नाव : मुख्तार शेख सिधीक शेख
वडिलांचे नाव: सिद्दीक शेख
घर क्रमांक : 4
वय : 61 लिंग : पुरुष
छायाचित्र उपलब्ध

59 ALJ1496298
नाव : सुमय्या परवीन शेख इरशाद
पतीचे नाव: शेख इरशाद
घर क्रमांक : 05
वय : 28 लिंग : महिला
छायाचित्र उपलब्ध

60 ALJ1496736
नाव : आसमा शेख असलम
पतीचे नाव: शेख असलम
घर क्रमांक : 05
वय : 27 लिंग : महिला
छायाचित्र उपलब्ध

61 DQQ1910694
नाव : फ़रीदा बी शेख हनीफ़
पतीचे नाव: शेख हनीफ़
घर क्रमांक : 5
वय : 53 लिंग : महिला
छायाचित्र उपलब्ध

62 ALJ6708531
नाव : असलम मुक्तार शे
वडिलांचे नाव: मुक्तार शे
घर क्रमांक : 5
वय : 35 लिंग : पुरुष
छायाचित्र उपलब्ध

63 ALJ9756529
नाव : सय्यद ज़मीर सय्यद मोहम्मद
वडिलांचे नाव: सय्यद मोहम्मद
घर क्रमांक : 06
वय : 27 लिंग : पुरुष
छायाचित्र उपलब्ध

64 DQQ1225846
नाव : सय्यद मोहम्मद सय्यद कासम
वडिलांचे नाव: सय्यद कासम
घर क्रमांक : 6
वय : 53 लिंग : पुरुष
छायाचित्र उपलब्ध

65 DQQ1224773
नाव : शकीला बी सय्यद मोहम्मद
वडिलांचे नाव: सय्यद मोहम्मद
घर क्रमांक : 6
वय : 49 लिंग : महिला
छायाचित्र उपलब्ध

66 ALJ1504075
नाव : सामरीन परवीन शेख अनसार
पतीचे नाव: शेख अनसार
घर क्रमांक : 07
वय : 25 लिंग : महिला
छायाचित्र उपलब्ध

67 ALJ9756701
नाव : प्रगती गजानन भुसारी
पतीचे नाव: गजानन भुसारी
घर क्रमांक : 07
वय : 28 लिंग : महिला
छायाचित्र उपलब्ध

68 ALJ0043703
नाव : शेख रफीक शेख माजिद
वडिलांचे नाव: शेख माजिद
घर क्रमांक : 7
वय : 59 लिंग : पुरुष
छायाचित्र उपलब्ध

69 ALJ0043711
नाव : तायराबी शेख रफीक
पतीचे नाव: शेख रफीक
घर क्रमांक : 7
वय : 56 लिंग : महिला
छायाचित्र उपलब्ध

70 ALJ6708242
नाव : शेख अनसार शेख रफ़ीक़
वडिलांचे नाव: शेख रफ़ीक़
घर क्रमांक : 7
वय : 31 लिंग : पुरुष
छायाचित्र उपलब्ध

71 DQQ1219419
नाव : हामीदाबी शे युसुफ शेख
पतीचे नाव: युसुफ शेख
घर क्रमांक : 8
वय : 86 लिंग : महिला
छायाचित्र उपलब्ध

72 ALJ0043745
नाव : सूगराबी शे इन्नूस.
पतीचे नाव: इन्नूस.
घर क्रमांक : 9
वय : 78 लिंग : महिला
छायाचित्र उपलब्ध

73 ALJ0043729
नाव : बदरूनिस्सा शेख इस्माइल
पतीचे नाव: शेख इस्माइल
घर क्रमांक : 9
वय : 61 लिंग : महिला
छायाचित्र उपलब्ध

74 ALJ0043751
नाव : गुलामनबी शे इन्नूस.
वडिलांचे नाव: इन्नूस.
घर क्रमांक : 9
वय : 49 लिंग : पुरुष
छायाचित्र उपलब्ध

75 DQQ1225382
नाव : शे.नईम शे..नईम शे इस्माईल
वडिलांचे नाव: शे..नईम शे इस्माईल
घर क्रमांक : 9
वय : 44 लिंग : पुरुष
छायाचित्र उपलब्ध

76 ALJ0043737
नाव : इन्नूस. शे अब्दुल शेख
वडिलांचे नाव: अब्दुल शेख
घर क्रमांक : 9
वय : 83 लिंग : पुरुष
छायाचित्र उपलब्ध

77 DQQ1224765
नाव : सलीमाबी गु. नबी
पतीचे नाव: गु. नबी
घर क्रमांक : 10
वय : 45 लिंग : महिला
छायाचित्र उपलब्ध

78 DQQ1221027
नाव : शेख अन्वर शे. ईन्नुस
वडिलांचे नाव: शे. ईन्नुस
घर क्रमांक : 10
वय : 45 लिंग : पुरुष
छायाचित्र उपलब्ध

79 DQQ1220565
नाव : शेख जावेद शेख इन्नुस
वडिलांचे नाव: शेख इन्नुस
घर क्रमांक : 10
वय : 43 लिंग : पुरुष
छायाचित्र उपलब्ध

80 ALJ1656164
नाव : मंगेश बाबुराव मुळे मुळे
वडिलांचे नाव: बाबुराव मुळे काशीराम मुळे
घर क्रमांक : 10
वय : 31 लिंग : पुरुष
छायाचित्र उपलब्ध

81 DQQ1220847
नाव : शे.जावेद रईसाबी
पतीचे नाव: रईसाबी
घर क्रमांक : 10
वय : 44 लिंग : महिला
छायाचित्र उपलब्ध

82 ALJ0043761
नाव : नाजमाबी शेख ताहेर
पतीचे नाव: शेख ताहेर
घर क्रमांक : 11
वय : 58 लिंग : महिला
छायाचित्र उपलब्ध

83 DQQ1226125
नाव : शेख इरफान शेख ताहेर
वडिलांचे नाव: शेख ताहेर
घर क्रमांक : 11
वय : 44 लिंग : पुरुष
छायाचित्र उपलब्ध

84 ALJ6002331
नाव : शे ईमरान शे नाहीर
वडिलांचे नाव: शे नाहीर
घर क्रमांक : 11
वय : 40 लिंग : पुरुष
छायाचित्र उपलब्ध

85 DQQ1221407
नाव : रिज़वाना परवीन शेख इरफ़ान
पतीचे नाव: फान शेइर
घर क्रमांक : 11
वय : 48 लिंग : महिला
छायाचित्र उपलब्ध

86 DQQ1220516
नाव : ताहेर शेख अहेमद शेख
वडिलांचे नाव: अहेमद शेख
घर क्रमांक : 11
वय : 64 लिंग : पुरुष
छायाचित्र उपलब्ध

87 ALJ0043771
नाव : गौसीयाबी शे. कदीर
पतीचे नाव: कदीर
घर क्रमांक : 12
वय : 59 लिंग : महिला
छायाचित्र उपलब्ध

88 ALJ6002182
नाव : शेसगिर शेकदिरशेकदिर
वडिलांचे नाव: शेकदिर
घर क्रमांक : 12
वय : 39 लिंग : पुरुष
छायाचित्र उपलब्ध

89 ALJ6708036
नाव : शेख नज़िम शेख कदीर
वडिलांचे नाव: फदीर शेख
घर क्रमांक : 12
वय : 31 लिंग : पुरुष
छायाचित्र उपलब्ध

90 ALJ6104756
नाव : कदीर शेख अब्दुल शेख
वडिलांचे नाव: अब्दूल शेख
घर क्रमांक : 12
वय : 64 लिंग : पुरुष
छायाचित्र उपलब्ध

91 ALJ6853683
नाव : नसरीनबी शगीर शेख
पतीचे नाव: शगीर शेख
घर क्रमांक : 12
वय : 35 लिंग : महिला
छायाचित्र उपलब्ध

92 ALJ0043781
नाव : शेख शब्बीर शेख अब्दुल
वडिलांचे नाव: शेख अब्दुल
घर क्रमांक : 13
वय : 67 लिंग : पुरुष
छायाचित्र उपलब्ध

93 ALJ0043791
नाव : शबनूर बी शब्बीर शेख
पतीचे नाव: शेख शब्बीर
घर क्रमांक : 13
वय : 63 लिंग : महिला
छायाचित्र उपलब्ध

94 ALJ8304032
नाव : शाइस्ता परवीन शेख लतिफ़
पतीचे नाव: शेख लतिफ़
घर क्रमांक : 13
वय : 44 लिंग : महिला
छायाचित्र उपलब्ध

95 ALJ8304040
नाव : मोहसिन शेख शब्बीर शेख
वडिलांचे नाव: शब्बीर शेख
घर क्रमांक : 13
वय : 39 लिंग : पुरुष
छायाचित्र उपलब्ध

96 ALJ6853253
नाव : नौशाद मोहसीन खातून
पतीचे नाव: मोहसीन शेख
घर क्रमांक : 13
वय : 44 लिंग : महिला
छायाचित्र उपलब्ध

97 ALJ6853659
नाव : अकिल याकुब शेख
वडिलांचे नाव: याकुब शेख
घर क्रमांक : 13
वय : 38 लिंग : पुरुष
छायाचित्र उपलब्ध

98 ALJ6949499
नाव : राहिला परवीन शेख
पतीचे नाव: अकिल शेख
घर क्रमांक : 13
वय : 30 लिंग : महिला
छायाचित्र उपलब्ध

99 ALJ0043810
नाव : बानूबी लडूशाह
वडिलांचे नाव: लडूशाह
घर क्रमांक : 14
वय : 67 लिंग : महिला
छायाचित्र उपलब्ध

100 ALJ0043802
नाव : तसलीमाबी कदीरशाह
पतीचे नाव: कदीरशाह
घर क्रमांक : 14
वय : 63 लिंग : महिला
छायाचित्र उपलब्ध

101 ALJ0043828
नाव : नामदेव हरीबा खराडे
वडिलांचे नाव: हरीबा खराडे
घर क्रमांक : 15
वय : 71 लिंग : पुरुष
छायाचित्र उपलब्ध

102 ALJ0043836
नाव : गंगुबाई नामदेव खराडे
पतीचे नाव: नामदेव खराडे
घर क्रमांक : 15
वय : 66 लिंग : महिला
छायाचित्र उपलब्ध

103 DQQ1220235
नाव : नरेंद्र नामदेव नामदेव हरीबा खराडे
वडिलांचे नाव: नामदेव हरीबा खराडे
घर क्रमांक : 15
वय : 48 लिंग : पुरुष
छायाचित्र उपलब्ध

104 ALJ6104764
नाव : सुरेन्द्र नामदेव खराडे
वडिलांचे नाव: नामदेव खराडे
घर क्रमांक : 15
वय : 40 लिंग : पुरुष
छायाचित्र उपलब्ध

105 ALJ6104772
नाव : ज्योती राजेन्द्र खराडे
पतीचे नाव: रजेन्द्र खराडे
घर क्रमांक : 15
वय : 36 लिंग : महिला
छायाचित्र उपलब्ध

106 ALJ9756859
नाव : अनिता सुरेंद्र खराडे
पतीचे नाव: सुरेंद्र खराडे
घर क्रमांक : 15
वय : 34 लिंग : महिला
छायाचित्र उपलब्ध

107 ALJ6002208
नाव : आशा नरेंद्र खसडे
पतीचे नाव: नरेंद्र खसडे
घर क्रमांक : 15
वय : 35 लिंग : महिला
छायाचित्र उपलब्ध

108 ALJ6708259
नाव : यासीन चांद शाह
वडिलांचे नाव: चांद शाह
घर क्रमांक : 15
वय : 30 लिंग : पुरुष
छायाचित्र उपलब्ध

109 ALJ6949473
नाव : बब्बू जिलानी शेख
वडिलांचे नाव: जिलानी शेख
घर क्रमांक : 15
वय : 40 लिंग : पुरुष
छायाचित्र उपलब्ध

110 ALJ6949481
नाव : राइसा बी शेख
पतीचे नाव: बब्बू शेख
घर क्रमांक : 15
वय : 40 लिंग : महिला
छायाचित्र उपलब्ध

111 ALJ6708630
नाव : नाकिम जिलानी शेक
वडिलांचे नाव: जिलानी शेक
घर क्रमांक : 15
वय : 30 लिंग : पुरुष
छायाचित्र उपलब्ध

112 ALJ6707889
नाव : शेख एजाज शेख जमीर
वडिलांचे नाव: शेख जमीर
घर क्रमांक : 15
वय : 38 लिंग : पुरुष
छायाचित्र उपलब्ध

113 ALJ6104780
नाव : चांदशाह रसुल शाह
वडिलांचे नाव: रसुल शाह
घर क्रमांक : 15 अ
वय : 71 लिंग : पुरुष
छायाचित्र उपलब्ध

114 ALJ6104798
नाव : जैबुनजी चांदशाह
पतीचे नाव: चांदशाह
घर क्रमांक : 15 अ
वय : 67 लिंग : महिला
छायाचित्र उपलब्ध

115 ALJ6104806
नाव : युनुसशाह चांदशाह
वडिलांचे नाव: चांदशाह
घर क्रमांक : 15 अ
वय : 41 लिंग : पुरुष
छायाचित्र उपलब्ध

116 DQQ1223338
नाव : शेख अब्दुल शेख जिलानी
वडिलांचे नाव: जिलानी शेख
घर क्रमांक : 15 अ
वय : 57 लिंग : पुरुष
छायाचित्र उपलब्ध

117 DQQ1224856
नाव : अनीसाबेगम अब्दलु शेख
पतीचे नाव: अब्दलु शेख
घर क्रमांक : 15 अ
वय : 55 लिंग : महिला
छायाचित्र उपलब्ध

118 DQQ1222793
नाव : मुकीम इसाक शेख
वडिलांचे नाव: इसाक शेख
घर क्रमांक : 15 अ
वय : 46 लिंग : पुरुष
छायाचित्र उपलब्ध

119 DQQ1259662
नाव : रिजवानाबी मुकीम शेख
पतीचे नाव: मुकीम शेख
घर क्रमांक : 15 अ
वय : 44 लिंग : महिला
छायाचित्र उपलब्ध

120 DQQ1226265
नाव : शेख अशफाक शेख इसहाक
वडिलांचे नाव: शेअश्पाक
घर क्रमांक : 15अ
वय : 49 लिंग : पुरुष
छायाचित्र उपलब्ध

121 DQQ1225903
नाव : शे.इसाक शेगणी
वडिलांचे नाव: शेगणी
घर क्रमांक : 15अ
वय : 56 लिंग : पुरुष
छायाचित्र उपलब्ध

122 DQQ1224799
नाव : शाहिन बी शेख अशपाक
पतीचे नाव: शेख अशपाक
घर क्रमांक : 15अ
वय : 47 लिंग : महिला
छायाचित्र उपलब्ध

123 ALJ9756982
नाव : अतीक़ अब्दुल शेख शेख
वडिलांचे नाव: अब्दुल शेख शेख
घर क्रमांक : 15ए
वय : 26 लिंग : पुरुष
छायाचित्र उपलब्ध

124 DQQ1224963
नाव : शे.गणी यास्मीनबी
पतीचे नाव: यास्मीनबी
घर क्रमांक : 15अ
वय : 51 लिंग : महिला
छायाचित्र उपलब्ध

125 ALJ9608761
नाव : शे.इसाक जुबेदाबी
पतीचे नाव: जुबेदाबी
घर क्रमांक : 15अ
वय : 71 लिंग : महिला
छायाचित्र उपलब्ध

126 ALJ0043860
नाव : बाबुराव काशीराम. मुळे
वडिलांचे नाव: काशीराम. मुळे
घर क्रमांक : 16
वय : 75 लिंग : पुरुष
छायाचित्र उपलब्ध

127 ALJ0043870
नाव : विमल बाबुराव मुळे
पतीचे नाव: बाबुराव मुळे
घर क्रमांक : 16
वय : 72 लिंग : महिला
छायाचित्र उपलब्ध

128 ALJ6853584
नाव : गजानन बाबुराव मुळे
वडिलांचे नाव: बाबुराव मुळे
घर क्रमांक : 16
वय : 38 लिंग : पुरुष
छायाचित्र उपलब्ध

129 ALJ6852990
नाव : राजेश बापूराव मुळे
वडिलांचे नाव: बापूराव मुळे
घर क्रमांक : 16
वय : 36 लिंग : पुरुष
छायाचित्र उपलब्ध

130 ALJ9756891
नाव : राजु काळू मुळे
वडिलांचे नाव: काळू मुळे
घर क्रमांक : 16
वय : 33 लिंग : पुरुष
छायाचित्र उपलब्ध

131 ALJ9756909
नाव : दुर्गा राजु मुळे
पतीचे नाव: राजु मुळे
घर क्रमांक : 16
वय : 27 लिंग : महिला
छायाचित्र उपलब्ध

132 ALJ6853600
नाव : विजय बाबुराव वायाळ
वडिलांचे नाव: बाबुराव वायाळ
घर क्रमांक : 16
वय : 40 लिंग : पुरुष
छायाचित्र उपलब्ध

133 ALJ0043901
नाव : शकीलाबी बिस्मिल्ला खान
वडिलांचे नाव: बिस्मिल्ला खान
घर क्रमांक : 17
वय : 78 लिंग : महिला
छायाचित्र उपलब्ध

134 DQQ1910165
नाव : रियाज़ खान तूराबखान
वडिलांचे नाव: तुराबखा
घर क्रमांक : 17
वय : 58 लिंग : पुरुष
छायाचित्र उपलब्ध

135 DQQ1910025
नाव : असमासुलताना रियाजखा
पतीचे नाव: रियाजखा
घर क्रमांक : 17
वय : 51 लिंग : महिला
छायाचित्र उपलब्ध

136 ALJ1496439
नाव : नदीम खान युसूफ खान
वडिलांचे नाव: युसूफ खान
घर क्रमांक : 17
वय : 25 लिंग : पुरुष
छायाचित्र उपलब्ध

137 ALJ6002125
नाव : अमीना बी जावेद खान
पतीचे नाव: जावेद खान
घर क्रमांक : 17
वय : 35 लिंग : महिला
छायाचित्र उपलब्ध

138 DQQ1225697
नाव : यूसुफ़ खान तुराब खान खान
वडिलांचे नाव: तुराब खान
घर क्रमांक : 17
वय : 67 लिंग : पुरुष
छायाचित्र उपलब्ध

139 DQQ1219799
नाव : बिस्मिल्ला बी युसूफ खान खान
पतीचे नाव: युसुफखान
घर क्रमांक : 17
वय : 61 लिंग : महिला
छायाचित्र उपलब्ध

140 ALJ6853626
नाव : शबाना रियाज खान
वडिलांचे नाव: रियाज खान
घर क्रमांक : 17
वय : 34 लिंग : महिला
छायाचित्र उपलब्ध

141 ALJ9756545
नाव : जावेद बिस्मिल्ला खान
वडिलांचे नाव: बिस्मिल्ला खान
घर क्रमांक : 17
वय : 29 लिंग : पुरुष
छायाचित्र उपलब्ध

142 ALJ1644376
नाव : ऐजाम खान रियाज़ खान खान
इतर: हुसैन खान युसूफ खान
घर क्रमांक : 17
वय : 24 लिंग : पुरुष
छायाचित्र उपलब्ध

143 ALJ6853360
नाव : समाधान बाबुराव धांडगे
वडिलांचे नाव: बाबुराव धांडगे
घर क्रमांक : 18
वय : 37 लिंग : पुरुष
छायाचित्र उपलब्ध

144 ALJ0043919
नाव : बाबुराव बळवंता घाडगे
वडिलांचे नाव: बळवंता घाडगे
घर क्रमांक : 18
वय : 66 लिंग : पुरुष
छायाचित्र उपलब्ध

145 DQQ1259985
नाव : शशिकला बाबुराव घाडगे
पतीचे नाव: बाबुराव घाडगे
घर क्रमांक : 18
वय : 63 लिंग : महिला
छायाचित्र उपलब्ध

146 ALJ0043927
नाव : माणिकराव चेनगरि चव्हाण
वडिलांचे नाव: चेनगरि चव्हाण
घर क्रमांक : 19
वय : 58 लिंग : पुरुष
छायाचित्र उपलब्ध

147 ALJ0043935
नाव : सुलाबाई माणिकराव चव्हाण
पतीचे नाव: माणिकराव चव्हाण
घर क्रमांक : 19
वय : 54 लिंग : महिला
छायाचित्र उपलब्ध

148 ALJ6707913
नाव : सुनील माणिक चव्हाण
वडिलांचे नाव: माणिक चव्हाण
घर क्रमांक : 19
वय : 35 लिंग : पुरुष
छायाचित्र उपलब्ध

149 ALJ9756636
नाव : वैशाली सुनील चव्हाण
पतीचे नाव: सुनील चव्हाण
घर क्रमांक : 19
वय : 26 लिंग : महिला
छायाचित्र उपलब्ध

150 ALJ0043943
नाव : गोरी बेगम रहीमशाह
पतीचे नाव: रहीमशाह
घर क्रमांक : 20
वय : 68 लिंग : महिला
छायाचित्र उपलब्ध

151 DQQ1226331
नाव : खलील शाह रहिम शाह
वडिलांचे नाव: रहिम शाह
घर क्रमांक : 20
वय : 47 लिंग : पुरुष
छायाचित्र उपलब्ध

152 DQQ1223288
नाव : जलील शाह रहीम शाह
वडिलांचे नाव: रहीम शाह
घर क्रमांक : 20
वय : 47 लिंग : पुरुष
छायाचित्र उपलब्ध

153 DQQ1225457
नाव : जरीनाबी खलील शाह
पतीचे नाव: खलील शाह
घर क्रमांक : 20
वय : 45 लिंग : महिला
छायाचित्र उपलब्ध

154 DQQ1225440
नाव : परवीनबी जलील शाह
पतीचे नाव: जलील शाह
घर क्रमांक : 20
वय : 45 लिंग : महिला
छायाचित्र उपलब्ध

155 ALJ9756586
नाव : अब्दुल शाह शाहीद शाह
वडिलांचे नाव: शाहीद शाह शाहीद शाह
घर क्रमांक : 20
वय : 29 लिंग : पुरुष
छायाचित्र उपलब्ध

156 ALJ0043979
नाव : कमरूबी छोटूशाह
पतीचे नाव: छोटूशाह
घर क्रमांक : 24
वय : 58 लिंग : महिला
छायाचित्र उपलब्ध

157 ALJ9756578
नाव : शहनाज़ बी
पतीचे नाव: अनवर शाह
घर क्रमांक : 24
वय : 34 लिंग : महिला
छायाचित्र उपलब्ध

158 DQQ0813246
नाव : छोटूशाह कासमशहा शाह
वडिलांचे नाव: कासम शाह
घर क्रमांक : 24
वय : 65 लिंग : पुरुष
छायाचित्र उपलब्ध

159 ALJ6708325
नाव : अनवर छोटू शाह
वडिलांचे नाव: छोटू शाह
घर क्रमांक : 24
वय : 34 लिंग : पुरुष
छायाचित्र उपलब्ध

160 ALJ9756602
नाव : अकबर शाह
इतर: छोटू शाह
घर क्रमांक : 24
वय : 30 लिंग : पुरुष
छायाचित्र उपलब्ध

161 DQQ1222009
नाव : सादीकशाह हबीबशाह
वडिलांचे नाव: हबीबशाह
घर क्रमांक : 25
वय : 51 लिंग : पुरुष
छायाचित्र उपलब्ध

162 DQQ1223213
नाव : साबीर शाह हबीब शाह
वडिलांचे नाव: हबीब शाह
घर क्रमांक : 25
वय : 44 लिंग : पुरुष
छायाचित्र उपलब्ध

163 DQQ1221589
नाव : शाह यासमीनबी सादीक शाह
पतीचे नाव: सादीक शाह
घर क्रमांक : 25
वय : 44 लिंग : महिला
छायाचित्र उपलब्ध

164 ALJ6819460
नाव : आशा प्रवीण शाह
पतीचे नाव: साबीर शाह
घर क्रमांक : 25
वय : 37 लिंग : महिला
छायाचित्र उपलब्ध

165 DQQ1223411
नाव : तमीजाबी हबीबशाह शेख
पतीचे नाव: हबीबशाह शेख
घर क्रमांक : 25
वय : 76 लिंग : महिला
छायाचित्र उपलब्ध

166 DQQ1222660
नाव : रंजना पंढरी गवई
पतीचे नाव: पंढरी गवई
घर क्रमांक : 26
वय : 44 लिंग : महिला
छायाचित्र उपलब्ध

167 ALJ6853873
नाव : सुनिता प्रवीण कोकरे
पतीचे नाव: प्रवीण कोकरे
घर क्रमांक : 26
वय : 38 लिंग : महिला
छायाचित्र उपलब्ध

168 DQQ1222553
नाव : शकीलाबी शेख शब्बीर शेख
पतीचे नाव: शब्बीर शेख
घर क्रमांक : 26
वय : 63 लिंग : महिला
छायाचित्र उपलब्ध

169 ALJ1430693
नाव : हलीमा बी सय्यद नूर
पतीचे नाव: सय्यद नूर
घर क्रमांक : 27
वय : 75 लिंग : महिला
छायाचित्र उपलब्ध

170 ALJ1102797
नाव : सुमन पांडूरंग खराडे
पतीचे नाव: पांडूरंग खराडे
घर क्रमांक : 28
वय : 67 लिंग : महिला
छायाचित्र उपलब्ध

171 DQQ1224682
नाव : गजानन पांडुरंग खराडे
वडिलांचे नाव: पांडुरंग खराडे
घर क्रमांक : 28
वय : 45 लिंग : पुरुष
छायाचित्र उपलब्ध

172 DQQ0813303
नाव : विमल शिवाजी गवई
पतीचे नाव: शिवाजी गवई
घर क्रमांक : 29
वय : 56 लिंग : महिला
छायाचित्र उपलब्ध

173 DQQ1222983
नाव : पंढरी सदाशिव गवई
वडिलांचे नाव: सदाशिव गवई
घर क्रमांक : 30
वय : 62 लिंग : पुरुष
छायाचित्र उपलब्ध

174 ALJ0043999
नाव : लक्ष्मी पंढरी गवई
पतीचे नाव: पंढरी गवई
घर क्रमांक : 30
वय : 61 लिंग : महिला
छायाचित्र उपलब्ध

175 ALJ0044008
नाव : संजय सदाशिव गवई
वडिलांचे नाव: सदाशिव गवई
घर क्रमांक : 30
वय : 55 लिंग : पुरुष
छायाचित्र उपलब्ध

176 ALJ1102805
नाव : सकुबाई संजय गवई
पतीचे नाव: संजय गवई
घर क्रमांक : 30
वय : 52 लिंग : महिला
छायाचित्र उपलब्ध

177 ALJ1102813
नाव : गयाबाई आनंदा गवई
पतीचे नाव: आनंदा गवई
घर क्रमांक : 31
वय : 83 लिंग : महिला
छायाचित्र उपलब्ध

178 ALJ0044032
नाव : उषाबाई संजय गवई
पतीचे नाव: संजय गवई
घर क्रमांक : 31
वय : 53 लिंग : महिला
छायाचित्र उपलब्ध

179 ALJ0044066
नाव : बानो बी शेख हुसैन
पतीचे नाव: शेख हुसैन
घर क्रमांक : 32
वय : 75 लिंग : महिला
छायाचित्र उपलब्ध

180 ALJ0044056
नाव : शेख हुसैन शेख महताब
वडिलांचे नाव: शेख महताब
घर क्रमांक : 32
वय : 72 लिंग : पुरुष
छायाचित्र उपलब्ध

181 DQQ1225929
नाव : शेक्ग अनीस शेख हुसैन
वडिलांचे नाव: शेख हुसैन
घर क्रमांक : 32
वय : 46 लिंग : पुरुष
छायाचित्र उपलब्ध

182 DQQ1910157
नाव : शे. फरीनबी शे अनिस
पतीचे नाव: फरीनबी शे अनिस
घर क्रमांक : 32
वय : 44 लिंग : महिला
छायाचित्र उपलब्ध

183 ALJ6707640
नाव : इमरान हनीफ शेक
वडिलांचे नाव: हनीफ शेक
घर क्रमांक : 32
वय : 39 लिंग : पुरुष
छायाचित्र उपलब्ध

184 ALJ6853899
नाव : उषा यादव काकडे
पतीचे नाव: यादव काकडे
घर क्रमांक : 34
वय : 38 लिंग : महिला
छायाचित्र उपलब्ध

185 ALJ0044096
नाव : विमल श्रीराम. देशमाने
पतीचे नाव: श्रीराम. देशमाने
घर क्रमांक : 35
वय : 73 लिंग : महिला
छायाचित्र उपलब्ध

186 ALJ6104814
नाव : ज्योती शिवशंकर देशमाने
पतीचे नाव: शिवशंकर देशमाने
घर क्रमांक : 35
वय : 35 लिंग : महिला
छायाचित्र उपलब्ध

187 DQQ1226422
नाव : प्रताप मुरलीधर उदार
वडिलांचे नाव: मुरलीधर उदार
घर क्रमांक : 35-अ
वय : 59 लिंग : पुरुष
छायाचित्र उपलब्ध

188 DQQ1226430
नाव : शारदा प्रताप उदार
पतीचे नाव: प्रताप उदार
घर क्रमांक : 35-अ
वय : 55 लिंग : महिला
छायाचित्र उपलब्ध

189 DQQ1221159
नाव : सजय मुरलीधर उदार
वडिलांचे नाव: मुरलीधर उदार
घर क्रमांक : 36
वय : 54 लिंग : पुरुष
छायाचित्र उपलब्ध

190 DQQ1248137
नाव : विजय मुरलीधर उदार
वडिलांचे नाव: मुरलीधर उदार
घर क्रमांक : 36
वय : 44 लिंग : पुरुष
छायाचित्र उपलब्ध

191 ALJ6708622
नाव : सतीश महादू खराडे
वडिलांचे नाव: महादू खराडे
घर क्रमांक : 37
वय : 32 लिंग : पुरुष
छायाचित्र उपलब्ध

192 ALJ0044123
नाव : डिगांबर म्हातारजी वाघ
वडिलांचे नाव: म्हातारजी वाघ
घर क्रमांक : 37
वय : 63 लिंग : पुरुष
छायाचित्र उपलब्ध

193 ALJ6853774
नाव : दत्तात्रय दिगाबर वाघ
वडिलांचे नाव: दिगाबर वाघ
घर क्रमांक : 37
वय : 37 लिंग : पुरुष
छायाचित्र उपलब्ध

194 ALJ6853816
नाव : सुनील दिगाबर वाघ
वडिलांचे नाव: दिगाबर वाघ
घर क्रमांक : 37
वय : 33 लिंग : पुरुष
छायाचित्र उपलब्ध

195 ALJ6853782
नाव : आरती दत्तात्रय वाघ
पतीचे नाव: दत्तात्रय वाघ
घर क्रमांक : 37
वय : 32 लिंग : महिला
छायाचित्र उपलब्ध

196 ALJ9747114
नाव : राजिक शाह सादिक शाह
वडिलांचे नाव: सादिक शाह
घर क्रमांक : 39
वय : 27 लिंग : पुरुष
छायाचित्र उपलब्ध

197 DQQ1221464
नाव : सादिक शाह लाल शाह
वडिलांचे नाव: लालशाह शाह
घर क्रमांक : 39
वय : 62 लिंग : पुरुष
छायाचित्र उपलब्ध

198 DQQ1221563
नाव : रुखसानाबी सादिक शाह
पतीचे नाव: सादिकशाह शाह
घर क्रमांक : 39
वय : 55 लिंग : महिला
छायाचित्र उपलब्ध

199 ALJ0044214
नाव : महादू यादव खराडे
वडिलांचे नाव: यादव खराडे
घर क्रमांक : 45
वय : 56 लिंग : पुरुष
छायाचित्र उपलब्ध

200 ALJ0044222
नाव : गोदावरी महादु खराडे
पतीचे नाव: महादु खराडे
घर क्रमांक : 45
वय : 51 लिंग : महिला
छायाचित्र उपलब्ध

201 DQQ1226380
नाव : संजय नामदेव गवई
वडिलांचे नाव: नामदेव गवई
घर क्रमांक : 46
वय : 45 लिंग : पुरुष
छायाचित्र उपलब्ध

202 DQQ1224088
नाव : समीना बी शेख गूलशेर
पतीचे नाव: गुलशेर शेख
घर क्रमांक : 48
वय : 47 लिंग : महिला
छायाचित्र उपलब्ध

203 ALJ6949507
नाव : सुलताना बी शेख फकिरा
पतीचे नाव: फकीरा शेख
घर क्रमांक : 48
वय : 38 लिंग : महिला
छायाचित्र उपलब्ध

204 ALJ6853519
नाव : यशोदा परमेश्वर काळे
पतीचे नाव: परमेश्वर काळे
घर क्रमांक : 48
वय : 31 लिंग : महिला
छायाचित्र उपलब्ध

205 ALJ6853485
नाव : सालमाबी हुसेन शेख
पतीचे नाव: हुसेन शेख
घर क्रमांक : 48
वय : 31 लिंग : महिला
छायाचित्र उपलब्ध

206 ALJ6707723
नाव : हुसेन मुस्तुक शेख
वडिलांचे नाव: मुस्तुक शेख
घर क्रमांक : 48
वय : 37 लिंग : पुरुष
छायाचित्र उपलब्ध

207 ALJ1102862
नाव : द्रोपती लक्ष्मण वाघ
पतीचे नाव: लक्ष्मण वाघ
घर क्रमांक : 50
वय : 66 लिंग : महिला
छायाचित्र उपलब्ध

208 ALJ6853345
नाव : मीनल नितीन वराडे
पतीचे नाव: नितीन वराडे
घर क्रमांक : 50
वय : 38 लिंग : महिला
छायाचित्र उपलब्ध

209 DQQ1219534
नाव : रमेश विठोबा सपकाळ
वडिलांचे नाव: विठोबा सपकाळ
घर क्रमांक : 50-अ
वय : 60 लिंग : पुरुष
छायाचित्र उपलब्ध

210 DQQ1219179
नाव : तारामती रमेश सपकाळ
पतीचे नाव: रमेश सपकाळ
घर क्रमांक : 50-अ
वय : 57 लिंग : महिला
छायाचित्र उपलब्ध

211 ALJ6853758
नाव : गजानन रमेश सपकाळ
वडिलांचे नाव: रमेश सपकाळ
घर क्रमांक : 50A
वय : 31 लिंग : पुरुष
छायाचित्र उपलब्ध

212 ALJ1103274
नाव : सदाशिव राघो दिलवाले
वडिलांचे नाव: राघो दिलवाले
घर क्रमांक : 51
वय : 68 लिंग : पुरुष
छायाचित्र उपलब्ध

213 ALJ1103282
नाव : विमल सदाशिव दिलवाले
पतीचे नाव: सदाशिव दिलवाले
घर क्रमांक : 51
वय : 63 लिंग : महिला
छायाचित्र उपलब्ध

214 ALJ6853667
नाव : आनंद सदाशिव दिलवाले
वडिलांचे नाव: सदाशिव दिलवाले
घर क्रमांक : 51
वय : 31 लिंग : पुरुष
छायाचित्र उपलब्ध

215 ALJ0044294
नाव : रफिकशा लालशा
वडिलांचे नाव: लालशा
घर क्रमांक : 52
वय : 61 लिंग : पुरुष
छायाचित्र उपलब्ध

216 ALJ6638266
नाव : तोताराम. सखाराम. दिलवाले
वडिलांचे नाव: सखाराम. दिलवाले
घर क्रमांक : 52
वय : 62 लिंग : पुरुष
छायाचित्र उपलब्ध

217 ALJ1103324
नाव : गंगुबाई तोताराम. दिलवाले
पतीचे नाव: तोताराम. दिलवाले
घर क्रमांक : 52
वय : 56 लिंग : महिला
छायाचित्र उपलब्ध

218 ALJ6104954
नाव : गजानन तोताराम दिलवाले
वडिलांचे नाव: तोताराम दिलवाले
घर क्रमांक : 52
वय : 39 लिंग : पुरुष
छायाचित्र उपलब्ध

219 ALJ6707293
नाव : विजय तोताराम दिलवाले
वडिलांचे नाव: तोताराम दिलवाले
घर क्रमांक : 52
वय : 33 लिंग : पुरुष
छायाचित्र उपलब्ध

220 ALJ6853204
नाव : राजीव तोताराम दिलवाले
वडिलांचे नाव: तोताराम दिलवाले
घर क्रमांक : 52
वय : 35 लिंग : पुरुष
छायाचित्र उपलब्ध

221 ALJ6853220
नाव : रेखा गजानन दिलवाले
पतीचे नाव: गजानन दिलवाले
घर क्रमांक : 52
वय : 34 लिंग : महिला
छायाचित्र उपलब्ध

222 ALJ6853196
नाव : अश्विनी राजीव दिलवाले
पतीचे नाव: राजीव दिलवाले
घर क्रमांक : 52
वय : 34 लिंग : महिला
छायाचित्र उपलब्ध

223 ALJ6853402
नाव : हारून रफिक शाह
वडिलांचे नाव: रफिक शाह
घर क्रमांक : 52
वय : 38 लिंग : पुरुष
छायाचित्र उपलब्ध

224 ALJ6708317
नाव : रियाज़ रफीक शाह
वडिलांचे नाव: रफीक शाह
घर क्रमांक : 52
वय : 35 लिंग : पुरुष
छायाचित्र उपलब्ध

225 ALJ6853394
नाव : यासीन बानो शाह
पतीचे नाव: हारून शाह
घर क्रमांक : 52
वय : 33 लिंग : महिला
छायाचित्र उपलब्ध

226 ALJ6708218
नाव : आसमा परवीन रियाज़ शाह
पतीचे नाव: रियाज शाह
घर क्रमांक : 52
वय : 32 लिंग : महिला
छायाचित्र उपलब्ध

227 ALJ0044321
नाव : अयुब अब्दुल शेख
वडिलांचे नाव: अब्दुल शेख
घर क्रमांक : 53
वय : 63 लिंग : पुरुष
छायाचित्र उपलब्ध

228 ALJ0044339
नाव : गुलेशानबी अयुब शेख
पतीचे नाव: अयुब शेख
घर क्रमांक : 53
वय : 60 लिंग : महिला
छायाचित्र उपलब्ध

229 ALJ9608787
नाव : असीफ शेख अय्युब शेख
वडिलांचे नाव: अय्युब अब्दुल शेख
घर क्रमांक : 53
वय : 45 लिंग : पुरुष
छायाचित्र उपलब्ध

230 ALJ6949457
नाव : गणेश सुकलाल डोंगरे
वडिलांचे नाव: सुकलाल डोंगरे
घर क्रमांक : 54
वय : 30 लिंग : पुरुष
छायाचित्र उपलब्ध

231 ALJ0044353
नाव : कावेरी सखाराम. जैवाळ
पतीचे नाव: सखाराम. जैवाळ
घर क्रमांक : 54
वय : 63 लिंग : महिला
छायाचित्र उपलब्ध

232 ALJ1002187
नाव : किशोर सखाराम जैवाळ
वडिलांचे नाव: सखाराम जैवाळ
घर क्रमांक : 54
वय : 44 लिंग : पुरुष
छायाचित्र उपलब्ध

233 ALJ6708614
नाव : युसुफ महेबूब खाँ
वडिलांचे नाव: महेबूब खाँ
घर क्रमांक : 54
वय : 36 लिंग : पुरुष
छायाचित्र उपलब्ध

234 DQQ1223361
नाव : मलेकाबी मेहबुब खान
पतीचे नाव: मेहबुब खान
घर क्रमांक : 54-अ
वय : 61 लिंग : महिला
छायाचित्र उपलब्ध

235 DQQ1223742
नाव : मेहबुब खान बिलन खान पठाण
वडिलांचे नाव: बिलन खान पठाण
घर क्रमांक : 54-अ
वय : 66 लिंग : पुरुष
छायाचित्र उपलब्ध

236 ALJ0044363
नाव : सुखलाल उश्राम डोंगरे
वडिलांचे नाव: उश्राम डोंगरे
घर क्रमांक : 54 K
वय : 60 लिंग : पुरुष
छायाचित्र उपलब्ध

237 ALJ0044373
नाव : भगीरथी सुखलाल डोंगरे
पतीचे नाव: सुखलाल डोंगरे
घर क्रमांक : 54 K
वय : 57 लिंग : महिला
छायाचित्र उपलब्ध

238 ALJ6002091
नाव : म.आजम म.अफसर
वडिलांचे नाव: म.अफसर
घर क्रमांक : 55
वय : 52 लिंग : पुरुष
छायाचित्र उपलब्ध

239 ALJ6002109
नाव : म.शकील म.आजम
वडिलांचे नाव: म.आजम
घर क्रमांक : 55
वय : 46 लिंग : पुरुष
छायाचित्र उपलब्ध

240 ALJ6949408
नाव : अशफ़ाक़ शाह निसार शाह
वडिलांचे नाव: निसार शाह
घर क्रमांक : 55
वय : 34 लिंग : पुरुष
छायाचित्र उपलब्ध

241 ALJ6708291
नाव : इमरान शाह सलीम शाह
वडिलांचे नाव: सलीम शाह
घर क्रमांक : 55
वय : 31 लिंग : पुरुष
छायाचित्र उपलब्ध

242 ALJ6949424
नाव : सना परवीन अशफ़ाक़ शाह
पतीचे नाव: अशफाक शाह
घर क्रमांक : 55
वय : 29 लिंग : महिला
छायाचित्र उपलब्ध

243 ALJ9747262
नाव : शेख राजमोहम्मद
वडिलांचे नाव: शेख आज़म
घर क्रमांक : 55
वय : 29 लिंग : पुरुष
छायाचित्र उपलब्ध

244 ALJ6708143
नाव : वसीम निसार शाह
वडिलांचे नाव: निसार शाह
घर क्रमांक : 55
वय : 34 लिंग : पुरुष
छायाचित्र उपलब्ध

245 ALJ6708135
नाव : रेश्मा इब्राहीम शह
वडिलांचे नाव: इब्राहीम शह
घर क्रमांक : 55
वय : 33 लिंग : महिला
छायाचित्र उपलब्ध

246 DQQ1223973
नाव : शाह सेफुल्ला अब्दुल्ला शाह
वडिलांचे नाव: अब्दुल्ला शाह
घर क्रमांक : 55-अ
वय : 80 लिंग : पुरुष
छायाचित्र उपलब्ध

247 DQQ1223544
नाव : महेमुन्नीसाबी सेफुल्ला शाह
पतीचे नाव: सैफुलाशहा
घर क्रमांक : 55-अ
वय : 73 लिंग : महिला
छायाचित्र उपलब्ध

248 DQQ1220748
नाव : युसुफ शाह सैफुल्लाशाह
वडिलांचे नाव: सैफुल्ला शाह
घर क्रमांक : 55-अ
वय : 48 लिंग : पुरुष
छायाचित्र उपलब्ध

249 DQQ1223528
नाव : रईसा परवीन युसुफ शाह
पतीचे नाव: युसुफ शाह
घर क्रमांक : 55-अ
वय : 46 लिंग : महिला
छायाचित्र उपलब्ध

250 DQQ1220755
नाव : युनुस शाह सैफुल्ला शाह
वडिलांचे नाव: सैफुल्ला शाह
घर क्रमांक : 55-अ
वय : 43 लिंग : पुरुष
छायाचित्र उपलब्ध

251 ALJ1102888
नाव : ईशरत बी शे. हारुण
पतीचे नाव: शे. हारुण
घर क्रमांक : 55-ब
वय : 50 लिंग : महिला
छायाचित्र उपलब्ध

252 ALJ9756511
नाव : हुसैन यूनुस शेख
वडिलांचे नाव: यूनुस शेख
घर क्रमांक : 55 ब
वय : 28 लिंग : पुरुष
छायाचित्र उपलब्ध

253 DQQ0813766
नाव : सलिम शाह रेशम शाह
वडिलांचे नाव: रेशम शाह
घर क्रमांक : 55-ड
वय : 56 लिंग : पुरुष
छायाचित्र उपलब्ध

254 DQQ1223874
नाव : रेहानाबी सलिम शाह
पतीचे नाव: सलिम शाह
घर क्रमांक : 55-ड
वय : 52 लिंग : महिला
छायाचित्र उपलब्ध

255 DQQ1222041
नाव : निसार शाह इस्माईल शाह
वडिलांचे नाव: इस्माईल शाह
घर क्रमांक : 55-ई
वय : 52 लिंग : पुरुष
छायाचित्र उपलब्ध

256 DQQ1223916
नाव : शाहेदा परवीन निसार शाह
पतीचे नाव: निसार शाह
घर क्रमांक : 55-ई
वय : 47 लिंग : महिला
छायाचित्र उपलब्ध

257 ALJ9756974
नाव : अलताफ़ निसार शाह शाह
वडिलांचे नाव: निसार शाह शाह
घर क्रमांक : 55ए
वय : 29 लिंग : पुरुष
छायाचित्र उपलब्ध

258 ALJ9756966
नाव : समिर निसार शाह शाह
वडिलांचे नाव: निसार शाह शाह
घर क्रमांक : 55ए
वय : 27 लिंग : पुरुष
छायाचित्र उपलब्ध

259 DQQ1219781
नाव : युनुस चांद शेख
वडिलांचे नाव: चांद शेख
घर क्रमांक : 55ब
वय : 61 लिंग : पुरुष
छायाचित्र उपलब्ध

260 DQQ1219229
नाव : हुस्नबानो चांद शेख
पतीचे नाव: चांद शेख
घर क्रमांक : 55ब
वय : 53 लिंग : महिला
छायाचित्र उपलब्ध

261 ALJ1498914
नाव : सुशीला गजानन दिलवाले
पतीचे नाव: गजानन विठोबा दिलवाले
घर क्रमांक : 56
वय : 26 लिंग : महिला
छायाचित्र उपलब्ध

262 ALJ0044404
नाव : जनाबाई नरहरी गोरे
पतीचे नाव: नरहरी गोरे
घर क्रमांक : 56
वय : 61 लिंग : महिला
छायाचित्र उपलब्ध

263 ALJ6707772
नाव : गजानन नरहरी गोरे
वडिलांचे नाव: नरहरी गोरे
घर क्रमांक : 56
वय : 39 लिंग : पुरुष
छायाचित्र उपलब्ध

264 ALJ6853055
नाव : ज्ञानेश्वरी गजानन गोरे
पतीचे नाव: गजानन गोरे
घर क्रमांक : 56
वय : 35 लिंग : महिला
छायाचित्र उपलब्ध

265 ALJ6707475
नाव : यमुना राजू सपकाळ
पतीचे नाव: राजू सपकाळ
घर क्रमांक : 56
वय : 41 लिंग : महिला
छायाचित्र उपलब्ध

266 ALJ6707673
नाव : राजू तुकाराम सपकाळ
वडिलांचे नाव: तुकाराम सपकाळ
घर क्रमांक : 56
वय : 46 लिंग : पुरुष
छायाचित्र उपलब्ध

267 ALJ0044412
नाव : नजीर खान गफुर खान
वडिलांचे नाव: गफुर खान
घर क्रमांक : 57
वय : 61 लिंग : पुरुष
छायाचित्र उपलब्ध

268 ALJ0044420
नाव : जाकेराबी नजीर खान
पतीचे नाव: नजीर खान
घर क्रमांक : 57
वय : 58 लिंग : महिला
छायाचित्र उपलब्ध

269 DQQ1226216
नाव : खान नजीर बशीर
वडिलांचे नाव: खान नजीर
घर क्रमांक : 57
वय : 45 लिंग : पुरुष
छायाचित्र उपलब्ध

270 DQQ1911080
नाव : शे. बशीर शेनजीर
वडिलांचे नाव: बशीर शेनजीर
घर क्रमांक : 57
वय : 44 लिंग : पुरुष
छायाचित्र उपलब्ध

271 DQQ1221068
नाव : उस्मानशा चांदशा
वडिलांचे नाव: चांदशा
घर क्रमांक : 58
वय : 49 लिंग : पुरुष
छायाचित्र उपलब्ध

272 DQQ1221076
नाव : शमीम परवीन उस्मान शाह
पतीचे नाव: उस्मान शाह
घर क्रमांक : 58
वय : 45 लिंग : महिला
छायाचित्र उपलब्ध

273 DQQ1222405
नाव : चांदशाह रहमान शाह शाह
वडिलांचे नाव: रेहमान शाह शाह
घर क्रमांक : 58
वय : 76 लिंग : पुरुष
छायाचित्र उपलब्ध

274 ALJ0044438
नाव : रुमशनबी चांद शाह शाह
पतीचे नाव: चांद शाह शाह
घर क्रमांक : 58
वय : 68 लिंग : महिला
छायाचित्र उपलब्ध

275 ALJ0044446
नाव : रमेश दौलत शिदे
वडिलांचे नाव: दौलत शिदे
घर क्रमांक : 59
वय : 67 लिंग : पुरुष
छायाचित्र उपलब्ध

276 DQQ1221472
नाव : कौसल्याबाई दौलत शिंदे
पतीचे नाव: दौलत शिंदे
घर क्रमांक : 59
वय : 82 लिंग : महिला
छायाचित्र उपलब्ध

277 DQQ1221696
नाव : मंगला रमेश शिंदे
पतीचे नाव: रमेश शिंदे
घर क्रमांक : 59
वय : 62 लिंग : महिला
छायाचित्र उपलब्ध

278 ALJ6002166
नाव : समाधान रमेश शिंदे
वडिलांचे नाव: रमेश शिंदे
घर क्रमांक : 59
वय : 39 लिंग : पुरुष
छायाचित्र उपलब्ध

279 ALJ6002158
नाव : राधा समाधान शिंदे
पतीचे नाव: समाधान शिंदे
घर क्रमांक : 59
वय : 36 लिंग : महिला
छायाचित्र उपलब्ध

280 ALJ6708606
नाव : नसीम इर्शाद शाह
पतीचे नाव: इर्शाद शाह
घर क्रमांक : 60
वय : 36 लिंग : महिला
छायाचित्र उपलब्ध

281 ALJ6708341
नाव : असिफ सईद शाह
वडिलांचे नाव: सईद शाह
घर क्रमांक : 60
वय : 33 लिंग : पुरुष
छायाचित्र उपलब्ध

282 ALJ0044452
नाव : आत्माराम. भिकाजी शिंगारे
वडिलांचे नाव: भिकाजी शिंगारे
घर क्रमांक : 60
वय : 62 लिंग : पुरुष
छायाचित्र उपलब्ध

283 DQQ1223601
नाव : बेबी आत्माराम शिंगारे
पतीचे नाव: आत्माराम शिंगारे
घर क्रमांक : 60
वय : 58 लिंग : महिला
छायाचित्र उपलब्ध

284 ALJ6708440
नाव : शिधोधन आत्मराम शिनगारे
वडिलांचे नाव: आत्मराम शिनगारे
घर क्रमांक : 60
वय : 38 लिंग : पुरुष
छायाचित्र उपलब्ध

285 ALJ6708432
नाव : जयश्री शिधोधन शिनगारे
पतीचे नाव: शिधोधन शिनगारे
घर क्रमांक : 60
वय : 37 लिंग : महिला
छायाचित्र उपलब्ध

286 ALJ9756800
नाव : नहीम अंजुम
पतीचे नाव: आसिफ़ शाह
घर क्रमांक : 60 ए
वय : 41 लिंग : महिला
छायाचित्र उपलब्ध

287 ALJ9756818
नाव : राजू शाहीद शाह शाह
वडिलांचे नाव: शाहीद शाह शाह
घर क्रमांक : 60 ए
वय : 28 लिंग : पुरुष
छायाचित्र उपलब्ध

288 ALJ9608795
नाव : इरशादशाह शहीदशाह
वडिलांचे नाव: शहीदशाह
घर क्रमांक : 60 ब
वय : 38 लिंग : पुरुष
छायाचित्र उपलब्ध

289 ALJ1871102
नाव : विठ्ठल भिकाजी शिनगारे
वडिलांचे नाव: भिकाजी शिनगारे
घर क्रमांक : शंकर
वय : 76 लिंग : पुरुष
छायाचित्र उपलब्ध

290 ALJ0044462
नाव : भगवान भिकाजी शिणगारे
वडिलांचे नाव: भिकाजी शिणगारे
घर क्रमांक : 60a
वय : 68 लिंग : पुरुष
छायाचित्र उपलब्ध

291 DQQ1219708
नाव : शोभा भगवान शिणगारे
पतीचे नाव: भगवान शिणगारे
घर क्रमांक : 60अ
वय : 63 लिंग : महिला
छायाचित्र उपलब्ध

292 ALJ7966864
नाव : राहुल भगवान शिनगारे
वडिलांचे नाव: भगवान शिनगारे
घर क्रमांक : 60अ
वय : 42 लिंग : पुरुष
छायाचित्र उपलब्ध

293 ALJ6002281
नाव : खाँ मुनीरबी खाँ आरीफ
वडिलांचे नाव: मुनीरबी खाँ आरीफ
घर क्रमांक : 60ब
वय : 34 लिंग : महिला
छायाचित्र उपलब्ध

294 DQQ1221100
नाव : शाह शाहीद शाह आरीफ
वडिलांचे नाव: शाह शाहीद
घर क्रमांक : 60ब
वय : 43 लिंग : पुरुष
छायाचित्र उपलब्ध

295 DQQ1223486
नाव : शहीदशाह हसीनाबी
पतीचे नाव: हसीनाबी
घर क्रमांक : 60ब
वय : 58 लिंग : महिला
छायाचित्र उपलब्ध

296 DQQ1226000
नाव : शाह शब्बीर शहीद
वडिलांचे नाव: शाह शब्बीर
घर क्रमांक : 60ब
वय : 63 लिंग : पुरुष
छायाचित्र उपलब्ध

297 ALJ1102896
नाव : अशोक ग्यानू गवई
वडिलांचे नाव: ग्यानू गवई
घर क्रमांक : 62
वय : 59 लिंग : पुरुष
छायाचित्र उपलब्ध

298 ALJ1002195
नाव : गुलाब ग्यानू गवई
वडिलांचे नाव: ग्यानू गवई
घर क्रमांक : 62
वय : 53 लिंग : पुरुष
छायाचित्र उपलब्ध

299 ALJ0044482
नाव : सविता अशोक गवई
पतीचे नाव: अशोक गवई
घर क्रमांक : 62
वय : 53 लिंग : महिला
छायाचित्र उपलब्ध

300 DQQ1225341
नाव : भानदास तुकाराम गवई
वडिलांचे नाव: तुकाराम गवई
घर क्रमांक : 63
वय : 61 लिंग : पुरुष
छायाचित्र उपलब्ध

301 DQQ1219542
नाव : ज्योती भानुदास. गवई
पतीचे नाव: भानुदास. गवई
घर क्रमांक : 63
वय : 52 लिंग : महिला
छायाचित्र उपलब्ध

302 ALJ6708093
नाव : सचिन भानुदास गवई
वडिलांचे नाव: भानुदास गवई
घर क्रमांक : 63
वय : 32 लिंग : पुरुष
छायाचित्र उपलब्ध

303 DQQ1223619
नाव : दिलिप लक्ष्मण कुडके
वडिलांचे नाव: लक्ष्मण कुडके
घर क्रमांक : 64
वय : 57 लिंग : पुरुष
छायाचित्र उपलब्ध

304 DQQ1220540
नाव : शे. शफी शे. शब्बीर
वडिलांचे नाव: शे. शब्बीर
घर क्रमांक : 65
वय : 50 लिंग : पुरुष
छायाचित्र उपलब्ध

305 DQQ1219815
नाव : समीनाबी शफी शे
पतीचे नाव: शफी शे
घर क्रमांक : 65
वय : 48 लिंग : महिला
छायाचित्र उपलब्ध

306 ALJ9756487
नाव : सोहिल शफ़ी शेख शेख
वडिलांचे नाव: शफ़ी शेख शेख
घर क्रमांक : 65
वय : 28 लिंग : पुरुष
छायाचित्र उपलब्ध

307 ALJ0044511
नाव : रमेश ग्यानू गवई
वडिलांचे नाव: ग्यानू गवई
घर क्रमांक : 66
वय : 60 लिंग : पुरुष
छायाचित्र उपलब्ध

308 DQQ1223783
नाव : सुनंदा रमेश गवई
पतीचे नाव: रमेश गवई
घर क्रमांक : 66
वय : 55 लिंग : महिला
छायाचित्र उपलब्ध

309 ALJ9806530
नाव : पंचशीला अजय गवई
वडिलांचे नाव: अजय गवई
घर क्रमांक : 66
वय : 29 लिंग : महिला
छायाचित्र उपलब्ध

310 ALJ0044529
नाव : त्रंबक गोपाला गवई
वडिलांचे नाव: गोपाला गवई
घर क्रमांक : 68
वय : 70 लिंग : पुरुष
छायाचित्र उपलब्ध

311 DQQ1223593
नाव : बेबी त्रंबक गवई
पतीचे नाव: त्रंबक गवई
घर क्रमांक : 68
वय : 66 लिंग : महिला
छायाचित्र उपलब्ध

312 ALJ1002211
नाव : भारत त्र्यंबक गवई
वडिलांचे नाव: त्र्यंबक गवई
घर क्रमांक : 68
वय : 40 लिंग : पुरुष
छायाचित्र उपलब्ध

313 ALJ0044545
नाव : धोंडाबाई श्यामराव गवई
पतीचे नाव: श्यामराव गवई
घर क्रमांक : 70
वय : 73 लिंग : महिला
छायाचित्र उपलब्ध

314 DQQ1224484
नाव : रईसाबी सांडू शाह
पतीचे नाव: सांडू शाह
घर क्रमांक : 71
वय : 45 लिंग : महिला
छायाचित्र उपलब्ध

315 DQQ1222751
नाव : सांडूशाह बिसमिल्लाशाह शाह
वडिलांचे नाव: बिसमिल्लाशाह शाह
घर क्रमांक : 71
वय : 58 लिंग : पुरुष
छायाचित्र उपलब्ध

316 DQQ1222165
नाव : हफीजाबी शफिशाह
पतीचे नाव: शफिशाह
घर क्रमांक : 72
वय : 53 लिंग : महिला
छायाचित्र उपलब्ध

317 ALJ6853832
नाव : हिना बी लालू शाह
पतीचे नाव: लालू शाह
घर क्रमांक : 72
वय : 31 लिंग : महिला
छायाचित्र उपलब्ध

318 ALJ6819445
नाव : शाहरुख शाह शफ़ी शाह
वडिलांचे नाव: शाफिशः शाह
घर क्रमांक : ७२
वय : 30 लिंग : पुरुष
छायाचित्र उपलब्ध

319 ALJ1574219
नाव : नसरीन परवीन शाहरुख शाह
पतीचे नाव: शाहरुख शाह शफ़ी शाह
घर क्रमांक : 72
वय : 27 लिंग : महिला
छायाचित्र उपलब्ध

320 DQQ1222249
नाव : शफिशहा इसा शाह एसएच
वडिलांचे नाव: इसारशहा शाह
घर क्रमांक : 72
वय : 61 लिंग : पुरुष
छायाचित्र उपलब्ध

321 DQQ1910454
नाव : शाह इकबाल जुम्मा शाह
वडिलांचे नाव: जुम्मा शाह
घर क्रमांक : 73
वय : 44 लिंग : पुरुष
छायाचित्र उपलब्ध

322 ALJ6002257
नाव : सांडू शाह जुम्मा शाह
वडिलांचे नाव: खाँजुम्मा
घर क्रमांक : 73
वय : 37 लिंग : पुरुष
छायाचित्र उपलब्ध

323 ALJ0044551
नाव : जुम्माशा अकबर शाह
वडिलांचे नाव: अकबर शाह
घर क्रमांक : 73
वय : 63 लिंग : पुरुष
छायाचित्र उपलब्ध

324 ALJ0044561
नाव : खातुनबी जूम्माशा शाह
पतीचे नाव: जूम्माशा शाह
घर क्रमांक : 73
वय : 58 लिंग : महिला
छायाचित्र उपलब्ध

325 ALJ6708119
नाव : नरगिस इक्बाल शहा
पतीचे नाव: इक्बाल शहा
घर क्रमांक : 73
वय : 37 लिंग : महिला
छायाचित्र उपलब्ध

326 DQQ1221977
नाव : जनाबाई पाराजी वाघ
पतीचे नाव: पाराजी वाघ
घर क्रमांक : 74-अ
वय : 72 लिंग : महिला
छायाचित्र उपलब्ध

327 DQQ1221134
नाव : शिवशंकर पाराजी वाघ
वडिलांचे नाव: पाराजी वाघ
घर क्रमांक : 74-अ
वय : 51 लिंग : पुरुष
छायाचित्र उपलब्ध

328 DQQ1221662
नाव : शिवकन्या शिवशंकर वाघ
पतीचे नाव: शिवशंकर वाघ
घर क्रमांक : 74-अ
वय : 48 लिंग : महिला
छायाचित्र उपलब्ध

329 DQQ1221605
नाव : अफसानाबी शेख बशीर
पतीचे नाव: बशीर
घर क्रमांक : 75
वय : 55 लिंग : महिला
छायाचित्र उपलब्ध

330 DQQ1911106
नाव : बशीर शे उसमान शेख
वडिलांचे नाव: उसमान शेख
घर क्रमांक : 75
वय : 61 लिंग : पुरुष
छायाचित्र उपलब्ध

331 ALJ6853022
नाव : आरिफ युनुस शेख
वडिलांचे नाव: युनुस शेख
घर क्रमांक : 75
वय : 33 लिंग : पुरुष
छायाचित्र उपलब्ध

332 ALJ6708465
नाव : अल्ताफ करीम शेख
वडिलांचे नाव: करीम शेख
घर क्रमांक : 75
वय : 36 लिंग : पुरुष
छायाचित्र उपलब्ध

333 ALJ0044571
नाव : हफिजाबी शेख वहाब शेख
पतीचे नाव: वाहब
घर क्रमांक : 76
वय : 68 लिंग : महिला
छायाचित्र उपलब्ध

334 DQQ1226034
नाव : शेख मुख्तार शेख वाहब
वडिलांचे नाव: शेख वाहब
घर क्रमांक : 76
वय : 47 लिंग : पुरुष
छायाचित्र उपलब्ध

335 DQQ1225051
नाव : शेहनाजबी शेख मुख्तार
पतीचे नाव: शेख मुख्तार
घर क्रमांक : 76
वय : 44 लिंग : महिला
छायाचित्र उपलब्ध

336 DQQ1221688
नाव : शेख वहाब शेख उस्मान शेख
वडिलांचे नाव: उसमान शेख
घर क्रमांक : 76
वय : 73 लिंग : पुरुष
छायाचित्र उपलब्ध

337 ALJ4502373
नाव : शेख मोहसिन शेख वहाब
वडिलांचे नाव: शे. वहाब
घर क्रमांक : 76
वय : 39 लिंग : पुरुष
छायाचित्र उपलब्ध

338 DQQ1225044
नाव : नाजेरबी शेख सत्तार
पतीचे नाव: सतार
घर क्रमांक : 77
वय : 65 लिंग : महिला
छायाचित्र उपलब्ध

339 ALJ6345433
नाव : शेख इरफान शेख सत्तार
वडिलांचे नाव: शेख सत्तार
घर क्रमांक : 77
वय : 35 लिंग : पुरुष
छायाचित्र उपलब्ध

340 ALJ0044591
नाव : सत्तार उस्मान शेख
वडिलांचे नाव: उसमान शेख
घर क्रमांक : 77
वय : 70 लिंग : पुरुष
छायाचित्र उपलब्ध

341 ALJ6819478
नाव : शेख इमरान शेख
वडिलांचे नाव: शेख सत्तर
घर क्रमांक : 77
वय : 37 लिंग : पुरुष
छायाचित्र उपलब्ध

342 ALJ6853857
नाव : रुबिना परवीन शेख
पतीचे नाव: जब्बार शेख
घर क्रमांक : 77
वय : 34 लिंग : महिला
छायाचित्र उपलब्ध

343 ALJ0044602
नाव : जयनाबी शेख सलिम
पतीचे नाव: सलीम.
घर क्रमांक : 78
वय : 56 लिंग : महिला
छायाचित्र उपलब्ध

344 DQQ1221431
नाव : सलिम शेख अब्दुल शेख
वडिलांचे नाव: अब्दूल शेख
घर क्रमांक : 78
वय : 61 लिंग : पुरुष
छायाचित्र उपलब्ध

345 ALJ6853691
नाव : शामिनाबी सुपडू शेख
पतीचे नाव: सुपडू शेख
घर क्रमांक : 78
वय : 36 लिंग : महिला
छायाचित्र उपलब्ध

346 ALJ9756461
नाव : सोहैल आशिक शेख
वडिलांचे नाव: आशिक शेख
घर क्रमांक : 78
वय : 28 लिंग : पुरुष
छायाचित्र उपलब्ध

347 ALJ6708648
नाव : अकील नशिर शेक
वडिलांचे नाव: नशिर शेक
घर क्रमांक : 78
वय : 31 लिंग : पुरुष
छायाचित्र उपलब्ध

348 DQQ1910777
नाव : नसीर अली अरब अली
वडिलांचे नाव: अरब अली
घर क्रमांक : 78-अ
वय : 63 लिंग : पुरुष
छायाचित्र उपलब्ध

349 DQQ1910769
नाव : जुलेखा बी नसीर अली
पतीचे नाव: नसीर अली
घर क्रमांक : 78-अ
वय : 58 लिंग : महिला
छायाचित्र उपलब्ध

350 ALJ6638191
नाव : शे. शकील शे. नासीर
वडिलांचे नाव: शे. नासीर
घर क्रमांक : 78 अ
वय : 37 लिंग : पुरुष
छायाचित्र उपलब्ध

351 ALJ9756917
नाव : सलमा बी
पतीचे नाव: शेख सलीम
घर क्रमांक : 78ए
वय : 38 लिंग : महिला
छायाचित्र उपलब्ध

352 ALJ9756719
नाव : सफ़िया शेख अक़ील
पतीचे नाव: शेख अक़ील
घर क्रमांक : 78ए
वय : 26 लिंग : महिला
छायाचित्र उपलब्ध

353 ALJ9756875
नाव : शेख समीर
वडिलांचे नाव: शेख नसीर
घर क्रमांक : 78ए
वय : 26 लिंग : पुरुष
छायाचित्र उपलब्ध

354 ALJ9776535
नाव : शेख नासिर शेख बशीर
वडिलांचे नाव: शेख बशीर शेख उस्मान
घर क्रमांक : 79
वय : 36 लिंग : पुरुष
छायाचित्र उपलब्ध

355 ALJ9757022
नाव : शेख जमील
वडिलांचे नाव: शेख मुख़्तार
घर क्रमांक : 79
वय : 29 लिंग : पुरुष
छायाचित्र उपलब्ध

356 DQQ1248509
नाव : मेहताब शाह अकबर शाह
वडिलांचे नाव: अकबर शाह
घर क्रमांक : 80-अ
वय : 58 लिंग : पुरुष
छायाचित्र उपलब्ध

357 DQQ1219567
नाव : शहेनाज मेहताब शाह
पतीचे नाव: मेहताब शाह
घर क्रमांक : 80-अ
वय : 54 लिंग : महिला
छायाचित्र उपलब्ध

358 ALJ9756842
नाव : शबाना फ़ारुक़ शाह शाह
वडिलांचे नाव: फ़ारुक़ शाह शाह
घर क्रमांक : 80 अ
वय : 26 लिंग : महिला
छायाचित्र उपलब्ध

359 DQQ1220268
नाव : सुरेयाबी शे. शकुर
पतीचे नाव: शकुर
घर क्रमांक : 81
वय : 51 लिंग : महिला
छायाचित्र उपलब्ध

360 ALJ9756990
नाव : शहीदा बी
पतीचे नाव: शेख नासिर
घर क्रमांक : 81
वय : 29 लिंग : महिला
छायाचित्र उपलब्ध

361 ALJ0044610
नाव : शकुर शे. गुलाब शेख
वडिलांचे नाव: गुलाब शेख
घर क्रमांक : 81
वय : 56 लिंग : पुरुष
छायाचित्र उपलब्ध

362 DQQ1249168
नाव : शाहिदा बी गफ़्फ़ार शाह
पतीचे नाव: गफ्फार शाह
घर क्रमांक : 83
वय : 56 लिंग : महिला
छायाचित्र उपलब्ध

363 ALJ6104855
नाव : निसार शाह गफ़्फ़ार शाह
वडिलांचे नाव: गफ्फार शहा
घर क्रमांक : 83
वय : 36 लिंग : पुरुष
छायाचित्र उपलब्ध

364 ALJ6707707
नाव : लालू शाह शफ़ी शाह
वडिलांचे नाव: इस्माईल शहा
घर क्रमांक : 83
वय : 36 लिंग : पुरुष
छायाचित्र उपलब्ध

365 ALJ6819429
नाव : सबिया अंजुम निसार शाह
पतीचे नाव: निसार शाह
घर क्रमांक : ८३
वय : 36 लिंग : महिला
छायाचित्र उपलब्ध

366 ALJ6104863
नाव : मोहसीन शहा गफ्फार शहा
वडिलांचे नाव: गफ्फार शहा
घर क्रमांक : 83
वय : 35 लिंग : पुरुष
छायाचित्र उपलब्ध

367 ALJ1548759
नाव : शबाना बी नईम शाह
पतीचे नाव: नईम शाह गफ़्फ़ार शाह
घर क्रमांक : 83
वय : 25 लिंग : महिला
छायाचित्र उपलब्ध

368 DQQ1223536
नाव : गफारशाह अकबरशाह शाह
वडिलांचे नाव: अकबरशाह शाह
घर क्रमांक : 83
वय : 79 लिंग : पुरुष
छायाचित्र उपलब्ध

369 ALJ6853352
नाव : नईम गफ्फार शाह
वडिलांचे नाव: गफ्फार शाह
घर क्रमांक : 83
वय : 31 लिंग : पुरुष
छायाचित्र उपलब्ध

370 DQQ1221381
नाव : शेहनाजबी शे.जमीर
वडिलांचे नाव: शे.जमीर
घर क्रमांक : 86
वय : 45 लिंग : महिला
छायाचित्र उपलब्ध

371 ALJ6853808
नाव : सबा कौसर शेख इर्शाद
पतीचे नाव: इरशाद शेख
घर क्रमांक : 86
वय : 38 लिंग : महिला
छायाचित्र उपलब्ध

372 ALJ0044660
नाव : शेख इसाक शेख जमीर
वडिलांचे नाव: शेख जमीर
घर क्रमांक : 86
वय : 50 लिंग : पुरुष
छायाचित्र उपलब्ध

373 ALJ1662808
नाव : सनोबर शेख वसीम शेख
पतीचे नाव: शेख वसीम शेख बशीर
घर क्रमांक : 86
वय : 24 लिंग : महिला
छायाचित्र उपलब्ध

374 DQQ1259894
नाव : सुदाम. संपत लव्हाळे
वडिलांचे नाव: संपत लव्हाळे
घर क्रमांक : 92
वय : 67 लिंग : पुरुष
छायाचित्र उपलब्ध

375 DQQ1248723
नाव : चित्रलेखा सुदाम. लव्हाळे
पतीचे नाव: सुदाम. लव्हाळे
घर क्रमांक : 92
वय : 63 लिंग : महिला
छायाचित्र उपलब्ध

376 ALJ8303810
नाव : अनंता सुदाम लव्हाळे
वडिलांचे नाव: सुदाम लव्हाळे
घर क्रमांक : 92
वय : 41 लिंग : पुरुष
छायाचित्र उपलब्ध

377 DQQ1248715
नाव : संदीप सुदाम लव्हाळे
वडिलांचे नाव: सुदाम लव्हाळे
घर क्रमांक : 92
वय : 39 लिंग : पुरुष
छायाचित्र उपलब्ध

378 ALJ6002141
नाव : किरन अनंता लव्हाळे
पतीचे नाव: अनंता लव्हाळे
घर क्रमांक : 92
वय : 38 लिंग : महिला
छायाचित्र उपलब्ध

379 ALJ9756693
नाव : ज्योती संदिप लव्हाळे
पतीचे नाव: संदिप लव्हाळे
घर क्रमांक : 92
वय : 39 लिंग : महिला
छायाचित्र उपलब्ध

380 DQQ1219344
नाव : सरस्वती शाम उदार
पतीचे नाव: शाम उदार
घर क्रमांक : 92
वय : 50 लिंग : महिला
छायाचित्र उपलब्ध

381 ALJ6949465
नाव : अनिल शामा उदार
वडिलांचे नाव: शामा उदार
घर क्रमांक : 92
वय : 30 लिंग : पुरुष
छायाचित्र उपलब्ध

382 DQQ1219351
नाव : अनिता बाजीराव भुसारी
पतीचे नाव: बाजीराव भुसारी
घर क्रमांक : 94
वय : 53 लिंग : महिला
छायाचित्र उपलब्ध

383 DQQ1223106
नाव : भास्कर नामदेव भुसारी
वडिलांचे नाव: नामदेव भुसारी
घर क्रमांक : 95
वय : 53 लिंग : पुरुष
छायाचित्र उपलब्ध

384 DQQ1222967
नाव : नलीनी भास्कर भुसारी
पतीचे नाव: भास्कर भुसारी
घर क्रमांक : 95
वय : 47 लिंग : महिला
छायाचित्र उपलब्ध

385 ALJ0044690
नाव : प्रकाश नामदेव भुसारी
वडिलांचे नाव: नामदेव भुसारी
घर क्रमांक : 96
वय : 66 लिंग : पुरुष
छायाचित्र उपलब्ध

386 ALJ1102946
नाव : कावेरी प्रकाश भुसारी
पतीचे नाव: प्रकाश भुसारी
घर क्रमांक : 96
वय : 58 लिंग : महिला
छायाचित्र उपलब्ध

387 ALJ6707590
नाव : नंदकिशोर प्रकाश भुसारी
वडिलांचे नाव: प्रकाश भुसारी
घर क्रमांक : 96
वय : 31 लिंग : पुरुष
छायाचित्र उपलब्ध

388 ALJ0044719
नाव : तेजराव नामदेव भुसारी
वडिलांचे नाव: नामदेव भुसारी
घर क्रमांक : 97
वय : 60 लिंग : पुरुष
छायाचित्र उपलब्ध

389 ALJ1102953
नाव : सुनिता तेजराव भुसारी
पतीचे नाव: तेजराव भुसारी
घर क्रमांक : 97
वय : 55 लिंग : महिला
छायाचित्र उपलब्ध

390 ALJ6819544
नाव : गजानन तेजराव भुसारी
वडिलांचे नाव: तेजराव भुसारी
घर क्रमांक : ७ ७
वय : 36 लिंग : पुरुष
छायाचित्र उपलब्ध

391 ALJ6708002
नाव : अमोल पंढरीनाथ नवले
वडिलांचे नाव: पंढरीनाथ नवले
घर क्रमांक : 97
वय : 34 लिंग : पुरुष
छायाचित्र उपलब्ध

392 ALJ1102961
नाव : सुनिल बाजीराव काळे
वडिलांचे नाव: बाजीराव काळे
घर क्रमांक : 97-अ
वय : 55 लिंग : पुरुष
छायाचित्र उपलब्ध

393 DQQ1219690
नाव : संगीता सुनिल काळे
पतीचे नाव: सुनिल काळे
घर क्रमांक : 97-अ
वय : 50 लिंग : महिला
छायाचित्र उपलब्ध

394 ALJ0044743
नाव : सुधाकर विक्रम काळे
वडिलांचे नाव: विक्रम काळे
घर क्रमांक : 97 B
वय : 63 लिंग : पुरुष
छायाचित्र उपलब्ध

395 ALJ1102979
नाव : मिना सुधाकर काळे
पतीचे नाव: सुधाकर काळे
घर क्रमांक : 97-ब
वय : 59 लिंग : महिला
छायाचित्र उपलब्ध

396 DQQ1914175
नाव : प्रकाश कडूब चेके
वडिलांचे नाव: कडूब चेके
घर क्रमांक : 99
वय : 63 लिंग : पुरुष
छायाचित्र उपलब्ध

397 DQQ1914183
नाव : मंदाकिनी प्रकाश चेके
पतीचे नाव: प्रकाश चेके
घर क्रमांक : 99
वय : 58 लिंग : महिला
छायाचित्र उपलब्ध

398 ALJ8304180
नाव : दत्तात्रय प्रकाश चेके
वडिलांचे नाव: प्रकाश चेके
घर क्रमांक : 99
वय : 36 लिंग : पुरुष
छायाचित्र उपलब्ध

399 ALJ6708697
नाव : किशन प्रकाश चेके
वडिलांचे नाव: प्रकाश चेके
घर क्रमांक : 99
वय : 35 लिंग : पुरुष
छायाचित्र उपलब्ध

400 ALJ6708739
नाव : उमा प्रभाकर सुर्वे
पतीचे नाव: प्रभाकर सुर्वे
घर क्रमांक : 100
वय : 30 लिंग : महिला
छायाचित्र उपलब्ध

401 ALJ6104889
नाव : सुगरम शामराव मोहब्बते
पतीचे नाव: शामराव मोहब्बते
घर क्रमांक : 100 ब
वय : 57 लिंग : महिला
छायाचित्र उपलब्ध

402 ALJ1002237
नाव : राजू भास्कर सुर्वे
वडिलांचे नाव: भास्कर सुर्वे
घर क्रमांक : 100अ
वय : 44 लिंग : पुरुष
छायाचित्र उपलब्ध

403 ALJ1002245
नाव : नंदा राजू सुर्वे
पतीचे नाव: राजू सुर्वे
घर क्रमांक : 100अ
वय : 39 लिंग : महिला
छायाचित्र उपलब्ध

404 ALJ1002203
नाव : भास्कर केशवराव सुर्वे
वडिलांचे नाव: केशवराव सुर्वे
घर क्रमांक : 100अ
वय : 75 लिंग : पुरुष
छायाचित्र उपलब्ध

405 ALJ1002229
नाव : गोदावरी भास्कर सुर्वे
पतीचे नाव: भास्कर सुर्वे
घर क्रमांक : 100अ
वय : 55 लिंग : महिला
छायाचित्र उपलब्ध

406 ALJ6853949
नाव : वैभव संजय चेके
वडिलांचे नाव: संजय चेके
घर क्रमांक : 101
वय : 31 लिंग : पुरुष
छायाचित्र उपलब्ध

407 ALJ6853493
नाव : रुखिमणी राजेन्द्र काळे
पतीचे नाव: राजेनद्र काळे
घर क्रमांक : 101
वय : 38 लिंग : महिला
छायाचित्र उपलब्ध

408 ALJ6707574
नाव : मनिषा रामकृष्ण काळे
पतीचे नाव: रामकृष्ण काळे
घर क्रमांक : 101
वय : 32 लिंग : महिला
छायाचित्र उपलब्ध

409 ALJ6853634
नाव : मालता विनोद तळेकर
पतीचे नाव: विनोद तळेकर
घर क्रमांक : 101
वय : 37 लिंग : महिला
छायाचित्र उपलब्ध

410 ALJ0044800
नाव : अंजना तेजराव तळेकर
पतीचे नाव: तेजराव तळेकर
घर क्रमांक : 101-ह
वय : 68 लिंग : महिला
छायाचित्र उपलब्ध

411 DQQ1249325
नाव : विनोद तेजराव तळेकर
वडिलांचे नाव: तेजराव तळेकर
घर क्रमांक : 101-ह
वय : 44 लिंग : पुरुष
छायाचित्र उपलब्ध

412 DQQ1249002
नाव : पंढरीनाथ विठोबा नवले
वडिलांचे नाव: विठोबा नवले
घर क्रमांक : 101-क
वय : 63 लिंग : पुरुष
छायाचित्र उपलब्ध

413 DQQ1914258
नाव : व्दारका पंढरी नवले
पतीचे नाव: पंढरी नवले
घर क्रमांक : 101-क
वय : 59 लिंग : महिला
छायाचित्र उपलब्ध

414 ALJ1002252
नाव : संतोष पंढरीनाथ नवले
वडिलांचे नाव: पंढरीनाथ नवले
घर क्रमांक : 101 क
वय : 37 लिंग : पुरुष
छायाचित्र उपलब्ध

415 ALJ1103001
नाव : संजय कडुबा चेके
वडिलांचे नाव: कडुबा चेके
घर क्रमांक : 101-ल
वय : 55 लिंग : पुरुष
छायाचित्र उपलब्ध

416 DQQ1221555
नाव : कमल संजय चेके
पतीचे नाव: संजय चेके
घर क्रमांक : 101-ल
वय : 49 लिंग : महिला
छायाचित्र उपलब्ध

417 ALJ6104905
नाव : सतीश तेजराव तळेकर तळेकर
वडिलांचे नाव: र तेजराव तळेक
घर क्रमांक : 101/ह
वय : 43 लिंग : पुरुष
छायाचित्र उपलब्ध

418 ALJ0044818
नाव : कुबराबी शेख रहेमान
वडिलांचे नाव: रेहमान
घर क्रमांक : 102
वय : 63 लिंग : महिला
छायाचित्र उपलब्ध

419 ALJ8304131
नाव : शब्बीर शेख इस्माइल शेख
वडिलांचे नाव: इस्माइल शेख
घर क्रमांक : 102
वय : 50 लिंग : पुरुष
छायाचित्र उपलब्ध

420 DQQ1248707
नाव : शबाना परवीन शे शब्बीर
पतीचे नाव: परवीन शे शब्बीर
घर क्रमांक : 102
वय : 46 लिंग : महिला
छायाचित्र उपलब्ध

421 DQQ1223254
नाव : सुरेयाबी शेख मोहम्मद
पतीचे नाव: मोहम्मद
घर क्रमांक : 103
वय : 65 लिंग : महिला
छायाचित्र उपलब्ध

422 DQQ1226075
नाव : म जरीफ म शरीफ
वडिलांचे नाव: जरीफ म शरीफ
घर क्रमांक : 103
वय : 39 लिंग : पुरुष
छायाचित्र उपलब्ध

423 DQQ1224914
नाव : सुलतानाबी म जरीफ
पतीचे नाव: म जरीफ
घर क्रमांक : 103
वय : 39 लिंग : महिला
छायाचित्र उपलब्ध

424 ALJ6707780
नाव : करीम इस्माइल शेख
वडिलांचे नाव: इस्माइल शेख
घर क्रमांक : 103
वय : 37 लिंग : पुरुष
छायाचित्र उपलब्ध

425 ALJ6707665
नाव : परवीन शेख नईम
पतीचे नाव: शेख नईम
घर क्रमांक : 103
वय : 35 लिंग : महिला
छायाचित्र उपलब्ध

426 DQQ1223197
नाव : मोहम्मद शरीफ़ शे इब्राहिम एम
वडिलांचे नाव: इब्राहिम
घर क्रमांक : 103
वय : 71 लिंग : पुरुष
छायाचित्र उपलब्ध

427 ALJ6707251
नाव : शेख इरफ़ान मोहम्मद शरीफ शेख
वडिलांचे नाव: मोहम्मद शरीफ
घर क्रमांक : 103
वय : 38 लिंग : पुरुष
छायाचित्र उपलब्ध

428 ALJ6853675
नाव : नजराणा बी शेख इमरान
पतीचे नाव: शेख इमरान
घर क्रमांक : 103
वय : 33 लिंग : महिला
छायाचित्र उपलब्ध

429 ALJ6707699
नाव : वसीम इसहाक शेख
वडिलांचे नाव: इसहाक शेख
घर क्रमांक : 103
वय : 39 लिंग : पुरुष
छायाचित्र उपलब्ध

430 ALJ6707681
नाव : इमरान सारीक शेख
वडिलांचे नाव: सारीक शेख
घर क्रमांक : 103
वय : 37 लिंग : पुरुष
छायाचित्र उपलब्ध

431 ALJ6707269
नाव : सुबान अबता शेख
वडिलांचे नाव: अबता शेख
घर क्रमांक : 103
वय : 37 लिंग : पुरुष
छायाचित्र उपलब्ध

432 ALJ1102763
नाव : सिराजबेगम शे. अतामोहमद
पतीचे नाव: अतामोहमद
घर क्रमांक : 104
वय : 52 लिंग : महिला
छायाचित्र उपलब्ध

433 ALJ1634344
नाव : अकरम शेख अतोमोहम्मद
वडिलांचे नाव: अतोमोहम्मद
घर क्रमांक : 104
वय : 27 लिंग : पुरुष
छायाचित्र उपलब्ध

434 DQQ1248962
नाव : अतामोहमद शे इब्राहिम. शेख
वडिलांचे नाव: इब्राहिम. शेख
घर क्रमांक : 104
वय : 58 लिंग : पुरुष
छायाचित्र उपलब्ध

435 DQQ1223643
नाव : मीर शेख इब्राहिम शेख
वडिलांचे नाव: इब्राहिम. शेख
घर क्रमांक : 104
वय : 53 लिंग : पुरुष
छायाचित्र उपलब्ध

436 ALJ6707277
नाव : नाजीम आता शेख
वडिलांचे नाव: आता शेख
घर क्रमांक : 104
वय : 32 लिंग : पुरुष
छायाचित्र उपलब्ध

437 DQQ1222868
नाव : हुस्नआरा बी शेख नुरूल हसन
पतीचे नाव: शेख नुरूल हसन
घर क्रमांक : 105
वय : 56 लिंग : महिला
छायाचित्र उपलब्ध

438 DQQ1222892
नाव : शबाना शे. सलिम
पतीचे नाव: शे. सलिम
घर क्रमांक : 105
वय : 44 लिंग : महिला
छायाचित्र उपलब्ध

439 ALJ8303935
नाव : शेख हनीफ शेख नूरुल हसन
वडिलांचे नाव: शेख नुरूल हसन
घर क्रमांक : 105
वय : 37 लिंग : पुरुष
छायाचित्र उपलब्ध

440 DQQ1222876
नाव : रुखसानबी शेअमीन
पतीचे नाव: शेअमीन
घर क्रमांक : 105
वय : 62 लिंग : महिला
छायाचित्र उपलब्ध

441 DQQ1248301
नाव : शे.अमीन शेहमीद
वडिलांचे नाव: शेहमीद
घर क्रमांक : 105
वय : 69 लिंग : पुरुष
छायाचित्र उपलब्ध

442 DQQ1225812
नाव : म. युसुफ गुलाम रसूल शेख
वडिलांचे नाव: गुलाम रसूल शेख
घर क्रमांक : 105
वय : 68 लिंग : पुरुष
छायाचित्र उपलब्ध

443 DQQ1220300
नाव : सलिम गुलाम रसुल शेख
वडिलांचे नाव: गुलाम रसुल शेख
घर क्रमांक : 105
वय : 54 लिंग : पुरुष
छायाचित्र उपलब्ध

444 DQQ1248467
नाव : बिस्मील्लाबी मीर शेख
पतीचे नाव: मीर शेख
घर क्रमांक : 105
वय : 52 लिंग : महिला
छायाचित्र उपलब्ध

445 DQQ1220532
नाव : मोहम्मद यूनुस शेख युसूफ शेख
वडिलांचे नाव: म. युसुफ शेख
घर क्रमांक : 105
वय : 44 लिंग : पुरुष
छायाचित्र उपलब्ध

446 ALJ9756776
नाव : सलमान शेख सलीम शेख
वडिलांचे नाव: शेख सलीम शेख
घर क्रमांक : 105
वय : 28 लिंग : पुरुष
छायाचित्र उपलब्ध

447 DQQ1249606
नाव : रजीयाबी शे अब्दूलगनी
पतीचे नाव: अब्दूलगनी
घर क्रमांक : 106
वय : 79 लिंग : महिला
छायाचित्र उपलब्ध

448 DQQ1910538
नाव : शेख महबूब अब्दुल गणी
वडिलांचे नाव: अब्दुलगनी
�
घर क्रमांक : 106
वय : 57 लिंग : पुरुष
छायाचित्र उपलब्ध

449 ALJ1102870
नाव : सुरय्याबी शेख मेहबुब
पतीचे नाव: मेहबू
घर क्रमांक : 106
वय : 55 लिंग : महिला
छायाचित्र उपलब्ध

450 ALJ6002018
नाव : अब्दुल गफ़ारखान शमशेरखान
वडिलांचे नाव: समशेरखाँ
घर क्रमांक : 106
वय : 54 लिंग : पुरुष
छायाचित्र उपलब्ध

451 DQQ1226067
नाव : अ. गफ्फार अब्दुलगनी
वडिलांचे नाव: अब्दुलगनी
घर क्रमांक : 106
वय : 52 लिंग : पुरुष
छायाचित्र उपलब्ध

452 DQQ1248483
नाव : रुमशानबी शे. गफ्फार
पतीचे नाव: शे. गफ्फार
घर क्रमांक : 106
वय : 46 लिंग : महिला
छायाचित्र उपलब्ध

453 ALJ6002026
नाव : रईसा बी अब्दुल गफ़्फ़ार खान
पतीचे नाव: गफारखाँ
घर क्रमांक : 106
वय : 36 लिंग : महिला
छायाचित्र उपलब्ध

454 ALJ9747064
नाव : मोहम्मद अनसार अब्दुल गफ़्फ़ार
वडिलांचे नाव: अब्दुल गफ़्फ़ार
घर क्रमांक : 106
वय : 28 लिंग : पुरुष
छायाचित्र उपलब्ध

455 ALJ1634427
नाव : ज़किया परवीन शेख मोहसिन
पतीचे नाव: शेख मोहसिन
घर क्रमांक : 106
वय : 27 लिंग : महिला
छायाचित्र उपलब्ध

456 DQQ1910884
नाव : अनिता सुभाष बोरकर
पतीचे नाव: सुभाष बोरकर
घर क्रमांक : 106
वय : 48 लिंग : महिला
छायाचित्र उपलब्ध

457 ALJ9756495
नाव : मोहसिन शेख महबूब शेख
वडिलांचे नाव: शेख महबूब शेख
घर क्रमांक : 106
वय : 29 लिंग : पुरुष
छायाचित्र उपलब्ध

458 ALJ0044888
नाव : नसीमबी जाकिरहुसेन
पतीचे नाव: जाकिरहुसेन
घर क्रमांक : 107
वय : 63 लिंग : महिला
छायाचित्र उपलब्ध

459 DQQ1221191
नाव : म. हफीज अब्दुलगफुर
वडिलांचे नाव: अब्दुलगफुर
घर क्रमांक : 107
वय : 63 लिंग : पुरुष
छायाचित्र उपलब्ध

460 ALJ1103043
नाव : मलेकाबी अ.हफीज
पतीचे नाव: अ. हफीज
घर क्रमांक : 107
वय : 58 लिंग : महिला
छायाचित्र उपलब्ध

461 DQQ1221183
नाव : सुरेयाबी म.रफीक
पतीचे नाव: म.रफीक
घर क्रमांक : 107
वय : 57 लिंग : महिला
छायाचित्र उपलब्ध

462 ALJ6708150
नाव : रियाज रफीक मोहम्मद
वडिलांचे नाव: रफीक मोहम्मद
घर क्रमांक : 107
वय : 32 लिंग : पुरुष
छायाचित्र उपलब्ध

463 ALJ9756784
नाव : शेख अबुझार अब्दुल हफ़ीज़
वडिलांचे नाव: अब्दुल हफ़ीज़ शेख
घर क्रमांक : 143
वय : 28 लिंग : पुरुष
छायाचित्र उपलब्ध

464 ALJ9756628
नाव : मोहसीन जाकीर हुसैन शेख
वडिलांचे नाव: जाकीर हुसैन शेख
घर क्रमांक : 107
वय : 28 लिंग : पुरुष
छायाचित्र उपलब्ध

465 ALJ6345441
नाव : शाह शब्बीर शाह बाबा शाह
वडिलांचे नाव: बाबा शाह
घर क्रमांक : 108
वय : 46 लिंग : पुरुष
छायाचित्र उपलब्ध

466 DQQ1220060
नाव : शाह नजीर शाह बाबा शाह
वडिलांचे नाव: बाबा शाह
घर क्रमांक : 108
वय : 44 लिंग : पुरुष
छायाचित्र उपलब्ध

467 ALJ6707806
नाव : मोहम्मद कौसर मोहम्मद शरीफ
वडिलांचे नाव: शरीफ शेक
घर क्रमांक : 108
वय : 35 लिंग : पुरुष
छायाचित्र उपलब्ध

468 ALJ6853089
नाव : नसीम नजीर शाह
पतीचे नाव: नजीर शाह
घर क्रमांक : 108
वय : 39 लिंग : महिला
छायाचित्र उपलब्ध

469 DQQ1222827
नाव : आबेदाबी अकबरशाह शाह
पतीचे नाव: अकबरशाह शाह
घर क्रमांक : 109
वय : 82 लिंग : महिला
छायाचित्र उपलब्ध

470 DQQ1223726
नाव : मुखतारशाह अकबरशाह शाह
वडिलांचे नाव: अकबरशाह शाह
घर क्रमांक : 109
वय : 58 लिंग : पुरुष
छायाचित्र उपलब्ध

471 DQQ1222801
नाव : कबेरूनबी मुखतारशाह शाह
पतीचे नाव: मुखतारशाह शाह
घर क्रमांक : 109
वय : 53 लिंग : महिला
छायाचित्र उपलब्ध

472 ALJ1103076
नाव : रामकला भारत परमेश्वरे
पतीचे नाव: भारत परमेश्वरे
घर क्रमांक : 110
वय : 52 लिंग : महिला
छायाचित्र उपलब्ध

473 ALJ6707749
नाव : अमोल भरत परमेश्वर
वडिलांचे नाव: भरत परमेश्वर
घर क्रमांक : 110
वय : 34 लिंग : पुरुष
छायाचित्र उपलब्ध

474 ALJ6707756
नाव : मनोज भरत परमेश्वर
वडिलांचे नाव: भरत परमेश्वर
घर क्रमांक : 110
वय : 31 लिंग : पुरुष
छायाचित्र उपलब्ध

475 ALJ6345458
नाव : मुखतारखां सरदारखान
वडिलांचे नाव: सरदारखान
घर क्रमांक : 111
वय : 54 लिंग : पुरुष
छायाचित्र उपलब्ध

476 ALJ6345490
नाव : शेहनाजबी मुख्तार खान
पतीचे नाव: मुख्तार खान
घर क्रमांक : 111
वय : 45 लिंग : महिला
छायाचित्र उपलब्ध

477 DQQ1221480
नाव : चंद्रभागा ओंकार घेवंदे
पतीचे नाव: ओंकार घेवंदे
घर क्रमांक : 112
वय : 80 लिंग : महिला
छायाचित्र उपलब्ध

478 ALJ1103084
नाव : ओंकार महादु घेवंदे
वडिलांचे नाव: महादु घेवंदे
घर क्रमांक : 112
वय : 76 लिंग : पुरुष
छायाचित्र उपलब्ध

479 ALJ6345482
नाव : संजय ओंकार घेवंदे
वडिलांचे नाव: ओंकार घेवंदे
घर क्रमांक : 112
वय : 44 लिंग : पुरुष
छायाचित्र उपलब्ध

480 ALJ6104913
नाव : विजय ओंकार घेवंदे
वडिलांचे नाव: ओंकार घेवंदे
घर क्रमांक : 112
वय : 41 लिंग : पुरुष
छायाचित्र उपलब्ध

481 ALJ6104921
नाव : वैशाली संजय घेवंदे
पतीचे नाव: संजय घेवंदे
घर क्रमांक : 112
वय : 38 लिंग : महिला
छायाचित्र उपलब्ध

482 ALJ1103092
नाव : सीताराम. लालमण डोंगरे
वडिलांचे नाव: लालमण डोंगरे
घर क्रमांक : 114
वय : 66 लिंग : पुरुष
छायाचित्र उपलब्ध

483 DQQ1259944
नाव : कौसल्याबाई सीताराम. डोंगरे
पतीचे नाव: सीताराम. डोंगरे
घर क्रमांक : 114
वय : 58 लिंग : महिला
छायाचित्र उपलब्ध

484 DQQ1910892
नाव : भागाबाई बंडू गवई
पतीचे नाव: बंडू गवई
घर क्रमांक : 115
वय : 91 लिंग : महिला
छायाचित्र उपलब्ध

485 ALJ1103100
नाव : डिगांबर बंडू गवई
वडिलांचे नाव: बंडू गवई
घर क्रमांक : 115
वय : 68 लिंग : पुरुष
छायाचित्र उपलब्ध

486 ALJ1103118
नाव : कमलबाई डिगांबर गवई
पतीचे नाव: डिगांबर गवई
घर क्रमांक : 115
वय : 61 लिंग : महिला
छायाचित्र उपलब्ध

487 DQQ1259720
नाव : सुभाष कचरू बोरकर
वडिलांचे नाव: कचरू बोरकर
घर क्रमांक : 116
वय : 56 लिंग : पुरुष
छायाचित्र उपलब्ध

488 ALJ1103142
नाव : मंगला अशोक बोरकर
पतीचे नाव: अशोक बोरकर
घर क्रमांक : 116
वय : 53 लिंग : महिला
छायाचित्र उपलब्ध

489 ALJ1103159
नाव : रामकिसन सुभाष बोरकर
वडिलांचे नाव: सुभाष बोरकर
घर क्रमांक : 116
वय : 50 लिंग : पुरुष
छायाचित्र उपलब्ध

490 ALJ1002260
नाव : कांता रामकिसन बोरकर
पतीचे नाव: रामकिसन बोरकर
घर क्रमांक : 116
वय : 45 लिंग : महिला
छायाचित्र उपलब्ध

491 ALJ1634302
नाव : केशरबाई तुळशीराम डोंगरे
पतीचे नाव: तुळशीराम डोंगरे
घर क्रमांक : 116
वय : 46 लिंग : महिला
छायाचित्र उपलब्ध

492 DQQ1219252
नाव : कस्तुराबाई भाष्कर गवई
पतीचे नाव: भाष्कर गवई
घर क्रमांक : 118
वय : 58 लिंग : महिला
छायाचित्र उपलब्ध

493 DQQ1222454
नाव : शबाना परवीन शे. रफीक
पतीचे नाव: शे. रफीक
घर क्रमांक : 118-ब
वय : 53 लिंग : महिला
छायाचित्र उपलब्ध

494 DQQ1220722
नाव : भुजंगराव शंकर गवई
वडिलांचे नाव: शंकर गवई
घर क्रमांक : 119
वय : 50 लिंग : पुरुष
छायाचित्र उपलब्ध

495 DQQ1220870
नाव : रत्नमाला भुजंगराव गवई
पतीचे नाव: भुजंगराव गवई
घर क्रमांक : 119
वय : 44 लिंग : महिला
छायाचित्र उपलब्ध

496 DQQ1219286
नाव : सुलोचना पुंडलिक जाधव
पतीचे नाव: पुंडलिक जाधव
घर क्रमांक : 120
वय : 59 लिंग : महिला
छायाचित्र उपलब्ध

497 DQQ1248889
नाव : वैशाली समाधान खरात
पतीचे नाव: समाधान खरात
घर क्रमांक : 121
वय : 44 लिंग : महिला
छायाचित्र उपलब्ध

498 DQQ1219625
नाव : प्रल्हाद लक्ष्मण खरात
वडिलांचे नाव: लक्ष्मण खरात
घर क्रमांक : 121
वय : 43 लिंग : पुरुष
छायाचित्र उपलब्ध

499 ALJ1656172
नाव : अलीम शाह बशीर शाह शाह
इतर: अनीस शाह बशीर शाह
घर क्रमांक : 121
वय : 25 लिंग : पुरुष
छायाचित्र उपलब्ध

500 DQQ1221712
नाव : प्रभाबाई श्रीधर डोंगरदिवे
पतीचे नाव: श्रीधर डोंगरदिवे
घर क्रमांक : 122
वय : 93 लिंग : महिला
छायाचित्र उपलब्ध

501 ALJ1103191
नाव : सुशिल श्रीधर डोंगरदिवे
वडिलांचे नाव: श्रीधर डोंगरदिवे
घर क्रमांक : 122
वय : 73 लिंग : पुरुष
छायाचित्र उपलब्ध

502 ALJ0045092
नाव : सदिश श्रीधरराव डोंगरदिवे
वडिलांचे नाव: श्रीधर डोंगरदिवे
घर क्रमांक : 122
वय : 56 लिंग : पुरुष
छायाचित्र उपलब्ध

503 DQQ1248236
नाव : संगीता सदिश डोंगरदिवे
पतीचे नाव: संदीप डोंगरदिवे
घर क्रमांक : 122
वय : 49 लिंग : महिला
छायाचित्र उपलब्ध

504 ALJ6949432
नाव : पियुष संदीप डोंगरदिवे
वडिलांचे नाव: संदीप डोंगरदिवे
घर क्रमांक : 122
वय : 30 लिंग : पुरुष
छायाचित्र उपलब्ध

505 ALJ6707376
नाव : फारूक शब्बीर
वडिलांचे नाव: शब्बीर
घर क्रमांक : 123
वय : 34 लिंग : पुरुष
छायाचित्र उपलब्ध

506 ALJ0045103
नाव : संतोष पुंडलिक डोंगरदिवे
वडिलांचे नाव: पुंडलिक डोंगरदिवे
घर क्रमांक : 123
वय : 63 लिंग : पुरुष
छायाचित्र उपलब्ध

507 ALJ0045111
नाव : सुशिलाबाई संतोष डोंगरदिवे
पतीचे नाव: संतोष डोंगरदिवे
घर क्रमांक : 123
वय : 57 लिंग : महिला
छायाचित्र उपलब्ध

508 ALJ6949374
नाव : आकाश संतोष डोंगरदिवे
वडिलांचे नाव: संतोष डोंगरदिवे
घर क्रमांक : 123
वय : 30 लिंग : पुरुष
छायाचित्र उपलब्ध

509 ALJ0045129
नाव : केशव बापु गवई
वडिलांचे नाव: बापु गवई
घर क्रमांक : 124
वय : 73 लिंग : पुरुष
छायाचित्र उपलब्ध

510 ALJ0045137
नाव : मंदाबाई केशव गवई
पतीचे नाव: केशव गवई
घर क्रमांक : 124
वय : 69 लिंग : महिला
छायाचित्र उपलब्ध

511 ALJ1002278
नाव : सुनीता दिपक भंदर्गे
पतीचे नाव: दिपक भंदर्गे
घर क्रमांक : 125
वय : 39 लिंग : महिला
छायाचित्र उपलब्ध

512 ALJ0045181
नाव : संजय उतम. वाकोडे
वडिलांचे नाव: उतम. वाकोडे
घर क्रमांक : 126
वय : 56 लिंग : पुरुष
छायाचित्र उपलब्ध

513 ALJ6104939
नाव : नंदाबाई संजय वाकोडे
पतीचे नाव: संजय वाकोडे
घर क्रमांक : 126
वय : 52 लिंग : महिला
छायाचित्र उपलब्ध

514 ALJ6708069
नाव : सतीश संजय वाकोडे
वडिलांचे नाव: संजय वाकोडे
घर क्रमांक : 126
वय : 32 लिंग : पुरुष
छायाचित्र उपलब्ध

515 ALJ1103233
नाव : कमरुबी शेख सत्तार
पतीचे नाव: सतार
घर क्रमांक : 127
वय : 54 लिंग : महिला
छायाचित्र उपलब्ध

516 ALJ1002302
नाव : शेख इमरान शेख सत्तार
वडिलांचे नाव: शे. सत्तार
घर क्रमांक : 127
वय : 37 लिंग : पुरुष
छायाचित्र उपलब्ध

517 ALJ1496611
नाव : आसमा परवीन शेख इमरान
पतीचे नाव: शेख इमरान
घर क्रमांक : 127
वय : 31 लिंग : महिला
छायाचित्र उपलब्ध

518 ALJ1103225
नाव : सत्तार शेख रहेमान शेख
वडिलांचे नाव: रहीम. शेख
घर क्रमांक : 127
वय : 56 लिंग : पुरुष
छायाचित्र उपलब्ध

519 DQQ1221761
नाव : मुनीराबी शे. इकबाल
पतीचे नाव: शे. इकबाल
घर क्रमांक : 128
वय : 45 लिंग : महिला
छायाचित्र उपलब्ध

520 DQQ1221779
नाव : जेरुनबी शे. मतीन
पतीचे नाव: शे. मतीन
घर क्रमांक : 128
वय : 44 लिंग : महिला
छायाचित्र उपलब्ध

521 DQQ1226323
नाव : इकबाल रेहमान शेख
वडिलांचे नाव: रेहमान शेख
घर क्रमांक : 128
वय : 52 लिंग : पुरुष
छायाचित्र उपलब्ध

522 DQQ1221704
नाव : शेख मातीन शेख रहेमान
वडिलांचे नाव: रेहमान अमीर शेख
घर क्रमांक : 128
वय : 49 लिंग : पुरुष
छायाचित्र उपलब्ध

523 ALJ9756768
नाव : नदीम मतीन शेख शेख
वडिलांचे नाव: मतीन शेख शेख
घर क्रमांक : 128
वय : 26 लिंग : पुरुष
छायाचित्र उपलब्ध

524 DQQ1225283
नाव : ज़ुलेखा बी शेख मुखतार
पतीचे नाव: मूख्तार
घर क्रमांक : 129
वय : 58 लिंग : महिला
छायाचित्र उपलब्ध

525 DQQ1221035
नाव : शेख इरशाद शेख मुख़तार
वडिलांचे नाव: मुख्तार शेख
घर क्रमांक : 129
वय : 40 लिंग : पुरुष
छायाचित्र उपलब्ध

526 ALJ8303836
नाव : सुलताना परवीन शेख इरशाद
पतीचे नाव: इरशाद शेख
घर क्रमांक : 129
वय : 36 लिंग : महिला
छायाचित्र उपलब्ध

527 ALJ6002059
नाव : शबानापरवीन शे नौशाद
पतीचे नाव: शे नौशाद
घर क्रमांक : 129
वय : 34 लिंग : महिला
छायाचित्र उपलब्ध

528 ALJ1496066
नाव : फौज़िया शेख मुशीर
पतीचे नाव: शेख मुशीर
घर क्रमांक : 129
वय : 25 लिंग : महिला
छायाचित्र उपलब्ध

529 ALJ0045228
नाव : शेख मुखतार शेख रेहमान
वडिलांचे नाव: रेहमान शेख
घर क्रमांक : 129
वय : 61 लिंग : पुरुष
छायाचित्र उपलब्ध

530 ALJ6707731
नाव : मोसीन मुक्तार शेख
वडिलांचे नाव: मुक्तार शेख
घर क्रमांक : 129
वय : 34 लिंग : पुरुष
छायाचित्र उपलब्ध

531 ALJ6707814
नाव : मुशीर मुक्तार शेख
वडिलांचे नाव: मुक्तार शेख
घर क्रमांक : 129
वय : 31 लिंग : पुरुष
छायाचित्र उपलब्ध

532 ALJ0045250
नाव : शबानाबी शे. भिकन
पतीचे नाव: भिकन
घर क्रमांक : 130
वय : 53 लिंग : महिला
छायाचित्र उपलब्ध

533 ALJ9756883
नाव : शेख शाकिर शेख भीकन
वडिलांचे नाव: शेख भीकन
घर क्रमांक : 130
वय : 28 लिंग : पुरुष
छायाचित्र उपलब्ध

534 ALJ0045244
नाव : भीकन म.याकुब शेख
वडिलांचे नाव: म.याकुब शेख
घर क्रमांक : 130
वय : 59 लिंग : पुरुष
छायाचित्र उपलब्ध

535 DQQ1223064
नाव : रहिसाबानू मे.युसुफ
पतीचे नाव: मे.युसुफ
घर क्रमांक : 131
वय : 52 लिंग : महिला
छायाचित्र उपलब्ध

536 ALJ6002216
नाव : शेआसीफ शे युसुफ
वडिलांचे नाव: शे युसुफ
घर क्रमांक : 131
वय : 36 लिंग : पुरुष
छायाचित्र उपलब्ध

537 DQQ1220524
नाव : म.युसुफ जहागीर शेख
वडिलांचे नाव: जहागीर शेख
घर क्रमांक : 131
वय : 57 लिंग : पुरुष
छायाचित्र उपलब्ध

538 DQQ1221423
नाव : कचराबाई जयाजी जगधने
पतीचे नाव: जयाजी जगधने
घर क्रमांक : 134
वय : 66 लिंग : महिला
छायाचित्र उपलब्ध

539 DQQ0814756
नाव : मेहबुब खॉ कासम खॉ
वडिलांचे नाव: कासम खॉ
घर क्रमांक : 135
वय : 67 लिंग : पुरुष
छायाचित्र उपलब्ध

540 DQQ0814764
नाव : रिहानाबी शे मेहबुब
पतीचे नाव: मेहबूब
घर क्रमांक : 135
वय : 59 लिंग : महिला
छायाचित्र उपलब्ध

541 DQQ0814772
नाव : कुरशदबी सैय्यद अशरफ
पतीचे नाव: अशरफ
घर क्रमांक : 136
वय : 70 लिंग : महिला
छायाचित्र उपलब्ध

542 DQQ1220813
नाव : सय्यद मनसूर सय्यद अशरफ़
वडिलांचे नाव: सय्यद अशरफ़
घर क्रमांक : 136
वय : 52 लिंग : पुरुष
छायाचित्र उपलब्ध

543 DQQ1221928
नाव : सुरय्या बी सय्यद मनसूर
पतीचे नाव: सय्यद मनसूर
घर क्रमांक : 136
वय : 46 लिंग : महिला
छायाचित्र उपलब्ध

544 DQQ1221910
नाव : साबेराबी से सिराज
पतीचे नाव: से. सिराज
घर क्रमांक : 136
वय : 44 लिंग : महिला
छायाचित्र उपलब्ध

545 DQQ1914068
नाव : सय्यद रईस सय्यद अशरफ़
वडिलांचे नाव: सय्यद अशरफ़
घर क्रमांक : 136
वय : 42 लिंग : पुरुष
छायाचित्र उपलब्ध

546 ALJ6707285
नाव : नज़राना बी शेख अज़ीज़
पतीचे नाव: शेख अज़ीज़
घर क्रमांक : 136
वय : 40 लिंग : महिला
छायाचित्र उपलब्ध

547 ALJ6001887
नाव : समीना परवीन सय्यद रईस
पतीचे नाव: सय्यद रईस
घर क्रमांक : 136
वय : 38 लिंग : महिला
छायाचित्र उपलब्ध

548 ALJ6001929
नाव : सय्यद शकील सय्यद अशरफ़
वडिलांचे नाव: सय्यद अशरफ़
घर क्रमांक : 136
वय : 38 लिंग : पुरुष
छायाचित्र उपलब्ध

549 ALJ9756933
नाव : नफ़ीसा बी
पतीचे नाव: शेख इरफ़ान
घर क्रमांक : 136
वय : 37 लिंग : महिला
छायाचित्र उपलब्ध

550 ALJ9756941
नाव : ईरफ़ान अहेमद शेख
वडिलांचे नाव: अहेमद शेख
घर क्रमांक : 136
वय : 36 लिंग : पुरुष
छायाचित्र उपलब्ध

551 ALJ1646884
नाव : महेक सैय्यद कौसर
पतीचे नाव: सैय्यद कौसर सैय्यद रऊफ़
घर क्रमांक : 136
वय : 22 लिंग : महिला
छायाचित्र उपलब्ध

552 DQQ1913995
नाव : सिराज सैय्यद अशरफ सय्यैद
वडिलांचे नाव: सैय्यद अशरफ सय्यैद
घर क्रमांक : 136
वय : 44 लिंग : पुरुष
छायाचित्र उपलब्ध

553 DQQ1221399
नाव : आमाद शे ईमाम शेख
वडिलांचे नाव: ईमाम शेख
घर क्रमांक : 136
वय : 76 लिंग : पुरुष
छायाचित्र उपलब्ध

554 DQQ1219856
नाव : रुपशानबी आमद शेख
पतीचे नाव: आमद शेख
घर क्रमांक : 136
वय : 74 लिंग : महिला
छायाचित्र उपलब्ध

555 DQQ1220896
नाव : अनीस आमद शेख
वडिलांचे नाव: आमद शेख
घर क्रमांक : 136
वय : 48 लिंग : पुरुष
छायाचित्र उपलब्ध

556 DQQ1220284
नाव : शेख रईस शेख युसूफ
वडिलांचे नाव: शेख युसूफ
घर क्रमांक : 136
वय : 45 लिंग : पुरुष
छायाचित्र उपलब्ध

557 DQQ1220904
नाव : समीनाबी अनीस शेख
पतीचे नाव: अनीस शेख
घर क्रमांक : 136
वय : 45 लिंग : महिला
छायाचित्र उपलब्ध

558 ALJ6638233
नाव : सादीक आमद शेख
वडिलांचे नाव: आमद शेख
घर क्रमांक : 136
वय : 44 लिंग : पुरुष
छायाचित्र उपलब्ध

559 DQQ1224013
नाव : शेख अज़ीज़ शेख हुसैन शेख
वडिलांचे नाव: शेख हुसैन
घर क्रमांक : 136
वय : 45 लिंग : पुरुष
छायाचित्र उपलब्ध

560 ALJ6707319
नाव : तबसुमा बी शेख
पतीचे नाव: रेइस शेख
घर क्रमांक : 136
वय : 42 लिंग : महिला
छायाचित्र उपलब्ध

561 ALJ6853840
नाव : मिनहाज सादिक शेख
पतीचे नाव: सादिक शेख
घर क्रमांक : 136
वय : 38 लिंग : महिला
छायाचित्र उपलब्ध

562 ALJ6853501
नाव : असिफ युनुस शेख
वडिलांचे नाव: युनुस शेख
घर क्रमांक : 136
वय : 36 लिंग : पुरुष
छायाचित्र उपलब्ध

563 ALJ6707335
नाव : साकेरा हबीब शेख
पतीचे नाव: हबीब शेख
घर क्रमांक : 136
वय : 34 लिंग : महिला
छायाचित्र उपलब्ध

564 ALJ6707343
नाव : हबीब करीम शेख
वडिलांचे नाव: करीम शेख
घर क्रमांक : 136
वय : 33 लिंग : पुरुष
छायाचित्र उपलब्ध

565 DQQ1248145
नाव : अशरफ कादर सैयद
वडिलांचे नाव: कादर सैयद
घर क्रमांक : 136
वय : 71 लिंग : पुरुष
छायाचित्र उपलब्ध

566 DQQ1225309
नाव : सय्यद रऊफ़ सय्यद कादर
वडिलांचे नाव: सय्यद कादर
घर क्रमांक : 137
वय : 61 लिंग : पुरुष
छायाचित्र उपलब्ध

567 DQQ1224583
नाव : बानो बी सय्यद रऊफ
पतीचे नाव: सय्यद रौफ़
घर क्रमांक : 137
वय : 64 लिंग : महिला
छायाचित्र उपलब्ध

568 ALJ6001911
नाव : सय्यद रौशन सय्यद रऊफ
वडिलांचे नाव: सय्यद रऊफ़
घर क्रमांक : इंद्रा नगर
वय : 38 लिंग : पुरुष
छायाचित्र उपलब्ध

569 ALJ9747080
नाव : फ़रिया अंजुम
पतीचे नाव: सय्यद रोशन
घर क्रमांक : 137
वय : 29 लिंग : महिला
छायाचित्र उपलब्ध

570 DQQ1220011
नाव : धृपताबाई एकनाथ दीलवाले
पतीचे नाव: एकनाथ दीलवाले
घर क्रमांक : 140
वय : 51 लिंग : महिला
छायाचित्र उपलब्ध

571 ALJ1103316
नाव : शोभाबाई विठोबा दिलवाले
पतीचे नाव: विठोबा दिलवाले
घर क्रमांक : 141
वय : 60 लिंग : महिला
छायाचित्र उपलब्ध

572 ALJ6707566
नाव : गजानन विठोबा दिलवाले
वडिलांचे नाव: विठोबा दिलवाले
घर क्रमांक : 141
वय : 33 लिंग : पुरुष
छायाचित्र उपलब्ध

573 ALJ6853410
नाव : किसन विठोबा दिलवाले
वडिलांचे नाव: विठोबा दिलवाले
घर क्रमांक : 141
वय : 31 लिंग : पुरुष
छायाचित्र उपलब्ध

574 DQQ1249135
नाव : सुभाष नामदेव
वडिलांचे नाव: नामदेव
घर क्रमांक : 143
वय : 52 लिंग : पुरुष
छायाचित्र उपलब्ध

575 ALJ0045359
नाव : अशोक सखाराम. दिलवाले
वडिलांचे नाव: सखाराम. दिलवाले
घर क्रमांक : 143
वय : 66 लिंग : पुरुष
छायाचित्र उपलब्ध

576 ALJ0045369
नाव : प्रयागबाई अशोक दिलवाले
पतीचे नाव: अशोक दिलवाले
घर क्रमांक : 143
वय : 59 लिंग : महिला
छायाचित्र उपलब्ध

577 ALJ6104962
नाव : नंदकिशोर अशोक दिलवाले
वडिलांचे नाव: अशोक दिलवाले
घर क्रमांक : 143
वय : 37 लिंग : पुरुष
छायाचित्र उपलब्ध

578 ALJ8304172
नाव : अनिल अशोक दिलवाले
वडिलांचे नाव: अशोक दिलवाले
घर क्रमांक : 143
वय : 37 लिंग : पुरुष
छायाचित्र उपलब्ध

579 ALJ8304164
नाव : गंगा अनिल दिलवाले
पतीचे नाव: अनिल दिलवाले
घर क्रमांक : 143
वय : 35 लिंग : महिला
छायाचित्र उपलब्ध

580 ALJ6707871
नाव : शंकर नामदेव दिलवाले
वडिलांचे नाव: नामदेव दिलवाले
घर क्रमांक : 143
वय : 44 लिंग : पुरुष
छायाचित्र उपलब्ध

581 ALJ6852842
नाव : मनीषा शंकर दिलवाले
पतीचे नाव: शंकर दिलवाले
घर क्रमांक : 143
वय : 31 लिंग : महिला
छायाचित्र उपलब्ध

582 DQQ1248624
नाव : लता सुभाष इंगळे
वडिलांचे नाव: सुभाष इंगळे
घर क्रमांक : 143
वय : 46 लिंग : महिला
छायाचित्र उपलब्ध

583 ALJ6002315
नाव : खानिसार रेशमखा
वडिलांचे नाव: रेशमखा
घर क्रमांक : 144
वय : 54 लिंग : पुरुष
छायाचित्र उपलब्ध

584 ALJ6002067
नाव : सलमान शाह सांडु शाह
वडिलांचे नाव: सांडूखाँ
घर क्रमांक : 144
वय : 35 लिंग : पुरुष
छायाचित्र उपलब्ध

585 ALJ9756750
नाव : शाहरुख निसार शाह
वडिलांचे नाव: निसार शाह
घर क्रमांक : 144
वय : 30 लिंग : पुरुष
छायाचित्र उपलब्ध

586 ALJ9756792
नाव : शबाना परवीन
पतीचे नाव: शाहरुख शाह
घर क्रमांक : 144
वय : 28 लिंग : महिला
छायाचित्र उपलब्ध

587 ALJ9756834
नाव : रेश्मा बी
पतीचे नाव: सिद्दिक़ शाह
घर क्रमांक : 144
वय : 28 लिंग : महिला
छायाचित्र उपलब्ध

588 ALJ9756826
नाव : तबस्सुम परवीन
पतीचे नाव: सलमान शाह
घर क्रमांक : 144
वय : 27 लिंग : महिला
छायाचित्र उपलब्ध

589 DQQ1225606
नाव : अजहर शाह सांडु
वडिलांचे नाव: शाह सांडु
घर क्रमांक : 144
वय : 40 लिंग : पुरुष
छायाचित्र उपलब्ध

590 DQQ1220995
नाव : महेबुब मजीद शाह
वडिलांचे नाव: मजीद शाह
घर क्रमांक : 144
वय : 59 लिंग : पुरुष
छायाचित्र उपलब्ध

591 DQQ1249630
नाव : संदलबी सांडूशाह शाह
पतीचे नाव: सांडूशाह शाह
घर क्रमांक : 144
वय : 56 लिंग : महिला
छायाचित्र उपलब्ध

592 ALJ6707392
नाव : जमिला बी आजार शहा
पतीचे नाव: आजार शहा`
घर क्रमांक : 144
वय : 34 लिंग : महिला
छायाचित्र उपलब्ध

593 ALJ1634351
नाव : शेख सोहील शेख शकील
वडिलांचे नाव: शेख शकील
घर क्रमांक : 145
वय : 30 लिंग : पुरुष
छायाचित्र उपलब्ध

594 DQQ1222470
नाव : शेख मुजीब शेख रशीद
वडिलांचे नाव: रशीद शेख
घर क्रमांक : 145
वय : 57 लिंग : पुरुष
छायाचित्र उपलब्ध

595 DQQ1222462
नाव : शशिफाबी मुजीब शेख
पतीचे नाव: मुजीब शेख
घर क्रमांक : 145
वय : 51 लिंग : महिला
छायाचित्र उपलब्ध

596 DQQ1222694
नाव : बानो बी बशीर शाह
पतीचे नाव: बशीर शाह
घर क्रमांक : 146
वय : 47 लिंग : महिला
छायाचित्र उपलब्ध

597 ALJ4502142
नाव : नज़ीर शाह अफज़ल शाह
वडिलांचे नाव: शाह अफजलशाह
घर क्रमांक : 146
वय : 43 लिंग : पुरुष
छायाचित्र उपलब्ध

598 ALJ6001945
नाव : वज़ीर शाह अफ़ज़ल शाह
वडिलांचे नाव: अफजलखा
घर क्रमांक : 146
वय : 37 लिंग : पुरुष
छायाचित्र उपलब्ध

599 ALJ9747239
नाव : शेख इमरान
वडिलांचे नाव: शेख सुलतान
घर क्रमांक : 146
वय : 34 लिंग : पुरुष
छायाचित्र उपलब्ध

600 ALJ9747189
नाव : समीर शेख
वडिलांचे नाव: शेख सुलतान
घर क्रमांक : 146
वय : 29 लिंग : पुरुष
छायाचित्र उपलब्ध

601 ALJ9747122
नाव : फ़ारूक शाह
वडिलांचे नाव: बशीर शाह
घर क्रमांक : 146
वय : 27 लिंग : पुरुष
छायाचित्र उपलब्ध

602 ALJ9747148
नाव : नसीम शाह
वडिलांचे नाव: बशीर शाह
घर क्रमांक : 146
वय : 28 लिंग : पुरुष
छायाचित्र उपलब्ध

603 ALJ1496744
नाव : समीना बी वज़ीर शाह
पतीचे नाव: वज़ीर शाह
घर क्रमांक : 146
वय : 26 लिंग : महिला
छायाचित्र उपलब्ध

604 ALJ9747155
नाव : तनवीर शेख
वडिलांचे नाव: शेख सुलतान
घर क्रमांक : 146
वय : 27 लिंग : पुरुष
छायाचित्र उपलब्ध

605 ALJ1496678
नाव : इशरत जहान शेख इमरान
पतीचे नाव: शेख इमरान
घर क्रमांक : 146
वय : 24 लिंग : महिला
छायाचित्र उपलब्ध

606 ALJ1634450
नाव : तौसीफ़ शाह बशीर शाह
वडिलांचे नाव: बशीर शाह
घर क्रमांक : 146
वय : 23 लिंग : पुरुष
छायाचित्र उपलब्ध

607 DQQ1219930
नाव : अफजलशाह उस्मानशाह शाह
वडिलांचे नाव: उस्मानशाह शाह
घर क्रमांक : 146
वय : 71 लिंग : पुरुष
छायाचित्र उपलब्ध

608 DQQ1219963
नाव : बसिरशाह उस्मानशाह शाह
वडिलांचे नाव: उस्मानशाह शाह
घर क्रमांक : 146
वय : 66 लिंग : पुरुष
छायाचित्र उपलब्ध

609 DQQ1222744
नाव : नाजेराबी अफजलशाह शाह
पतीचे नाव: अफजलशाह शाह
घर क्रमांक : 146
वय : 64 लिंग : महिला
छायाचित्र उपलब्ध

610 ALJ6853139
नाव : शमिनाबी नजीर शाह
पतीचे नाव: नजीर शाह
घर क्रमांक : 146
वय : 35 लिंग : महिला
छायाचित्र उपलब्ध

611 DQQ1910728
नाव : सुल्तान ईमाम शेख
वडिलांचे नाव: ईमाम शेख
घर क्रमांक : 146 अ
वय : 72 लिंग : पुरुष
छायाचित्र उपलब्ध

612 DQQ1259845
नाव : शबानाबी सुल्तान शेख
पतीचे नाव: सुल्तान शेख
घर क्रमांक : 146 अ
वय : 58 लिंग : महिला
छायाचित्र उपलब्ध

613 ALJ6707384
नाव : सखू गोविंद सुसर
पतीचे नाव: गोविंद सुसर
घर क्रमांक : 147
वय : 33 लिंग : महिला
छायाचित्र उपलब्ध

614 DQQ1249283
नाव : गोविंद श्रीराम सुसर सुसर
वडिलांचे नाव: श्रीराम. सुसर
घर क्रमांक : 147
वय : 50 लिंग : पुरुष
छायाचित्र उपलब्ध

615 ALJ1103365
नाव : रेहाना बी शेख नवाब
पतीचे नाव: शेख नवाब
घर क्रमांक : 148
वय : 55 लिंग : महिला
छायाचित्र उपलब्ध

616 DQQ1221787
नाव : नवाब शेख कदीर शेख
वडिलांचे नाव: कदीर शेख
घर क्रमांक : 148
वय : 60 लिंग : पुरुष
छायाचित्र उपलब्ध

617 ALJ6002307
नाव : शेख इमरान शेख नवाब
वडिलांचे नाव: शे नवाब
घर क्रमांक : 148
वय : 36 लिंग : पुरुष
छायाचित्र उपलब्ध

618 DQQ1221498
नाव : रुखियाबी शेख अब्दुल
पतीचे नाव: शेख अब्दुल
घर क्रमांक : 149
वय : 63 लिंग : महिला
छायाचित्र उपलब्ध

619 ALJ6104970
नाव : रईसा बी जब्बार अली
पतीचे नाव: जब्बार अली
घर क्रमांक : 150
वय : 56 लिंग : महिला
छायाचित्र उपलब्ध

620 DQQ1219187
नाव : शशिकला माधव भुसारी
पतीचे नाव: माधव भुसारी
घर क्रमांक : 151
वय : 76 लिंग : महिला
छायाचित्र उपलब्ध

621 DQQ1219427
नाव : पुरषोत्तम माधव भुसारी
वडिलांचे नाव: माधव भुसारी
घर क्रमांक : 151
वय : 44 लिंग : पुरुष
छायाचित्र उपलब्ध

622 ALJ6708713
नाव : वंदना शंकर जागृत
पतीचे नाव: शंकर जागृत
घर क्रमांक : 151
वय : 36 लिंग : महिला
छायाचित्र उपलब्ध

623 ALJ1103381
नाव : सत्यभामा गोपाला जंगले
पतीचे नाव: गोपाला जंगले
घर क्रमांक : 153
वय : 72 लिंग : महिला
छायाचित्र उपलब्ध

624 ALJ1103399
नाव : प्रल्हाद गोपाला जंगले
वडिलांचे नाव: गोपाला जंगले
घर क्रमांक : 153
वय : 52 लिंग : पुरुष
छायाचित्र उपलब्ध

625 DQQ1222611
नाव : उषा प्रल्हाद जंगले
पतीचे नाव: प्रल्हाद जंगले
घर क्रमांक : 153
वय : 50 लिंग : महिला
छायाचित्र उपलब्ध

626 DQQ1223015
नाव : संतोष गोपाला जंगले
वडिलांचे नाव: गोपाला जंगले
घर क्रमांक : 153
वय : 48 लिंग : पुरुष
छायाचित्र उपलब्ध

627 DQQ1222785
नाव : विजया संतोष जंगले
पतीचे नाव: संतोष जंगले
घर क्रमांक : 153
वय : 44 लिंग : महिला
छायाचित्र उपलब्ध

628 ALJ6707244
नाव : विशाल प्रल्हाद जंगले
वडिलांचे नाव: प्रल्हाद जंगले
घर क्रमांक : 153
वय : 32 लिंग : पुरुष
छायाचित्र उपलब्ध

629 ALJ1103415
नाव : तुळसाबाई गोविंद जंगले
पतीचे नाव: गोविंद जंगले
घर क्रमांक : 154
वय : 81 लिंग : महिला
छायाचित्र उपलब्ध

630 ALJ0045509
नाव : रूकमिना गणेश जंगले
पतीचे नाव: गणेश जंगले
घर क्रमांक : 154
वय : 55 लिंग : महिला
छायाचित्र उपलब्ध

631 DQQ1221365
नाव : भगवान गोविंदा जंगले
वडिलांचे नाव: गोविंदा जंगले
घर क्रमांक : 154
वय : 43 लिंग : पुरुष
छायाचित्र उपलब्ध

632 ALJ6708234
नाव : नंदा भगवान जंगले
पतीचे नाव: भगवान जंगले
घर क्रमांक : 154
वय : 40 लिंग : महिला
छायाचित्र उपलब्ध

633 ALJ6707608
नाव : अमोल गणेश जंगले
वडिलांचे नाव: गणेश जंगले
घर क्रमांक : 154
वय : 32 लिंग : पुरुष
छायाचित्र उपलब्ध

634 ALJ6708507
नाव : उमेश रमेश जंगले
वडिलांचे नाव: रमेश जंगले
घर क्रमांक : 154
वय : 31 लिंग : पुरुष
छायाचित्र उपलब्ध

635 ALJ6949366
नाव : प्रदीप गणेश जंगले
वडिलांचे नाव: गणेश जंगले
घर क्रमांक : 154
वय : 30 लिंग : पुरुष
छायाचित्र उपलब्ध

636 ALJ6708010
नाव : भागेरथी दिलप खोटे
पतीचे नाव: दिलप खोटे
घर क्रमांक : 154
वय : 39 लिंग : महिला
छायाचित्र उपलब्ध

637 ALJ8304198
नाव : रईसा परवीन शेख आबिद
पतीचे नाव: आबिद शेख
घर क्रमांक : 156
वय : 37 लिंग : महिला
छायाचित्र उपलब्ध

638 ALJ8303976
नाव : शेख अक़ील शेख सलीम
वडिलांचे नाव: शेख सलीम
घर क्रमांक : 157
वय : 41 लिंग : पुरुष
छायाचित्र उपलब्ध

639 ALJ6002224
नाव : शे परविनबानो शेसलिम
पतीचे नाव: शेसलिम
घर क्रमांक : 157
वय : 38 लिंग : महिला
छायाचित्र उपलब्ध

640 ALJ6707541
नाव : साजिया बी शेख अक़ील
पतीचे नाव: शेख अक़ील
घर क्रमांक : 157
वय : 34 लिंग : महिला
छायाचित्र उपलब्ध

641 ALJ9756925
नाव : यासमिन बी
पतीचे नाव: शेख सद्दाम
घर क्रमांक : 157
वय : 27 लिंग : महिला
छायाचित्र उपलब्ध

642 DQQ1226042
नाव : सलिम शे. गुलाम शेख
वडिलांचे नाव: शे. गुलाम शेख
घर क्रमांक : 157
वय : 66 लिंग : पुरुष
छायाचित्र उपलब्ध

643 DQQ1224591
नाव : हुसनाबी सलीम. शेख
पतीचे नाव: सलीम. शेख
घर क्रमांक : 157
वय : 62 लिंग : महिला
छायाचित्र उपलब्ध

644 ALJ6707509
नाव : मिनाज सलीम शेख
पतीचे नाव: सलीम शेख
घर क्रमांक : 157
वय : 32 लिंग : महिला
छायाचित्र उपलब्ध

645 ALJ6707533
नाव : सद्दाम इसाक शेख
वडिलांचे नाव: इसाक शेख
घर क्रमांक : 157
वय : 34 लिंग : पुरुष
छायाचित्र उपलब्ध

646 ALJ1002310
नाव : नईमशाह रोशनशाह
वडिलांचे नाव: रोशनशाह
घर क्रमांक : 158
वय : 51 लिंग : पुरुष
छायाचित्र उपलब्ध

647 ALJ8303927
नाव : साजीयाबी अनिसशहा
पतीचे नाव: अनिसशहा
घर क्रमांक : 158
वय : 41 लिंग : महिला
छायाचित्र उपलब्ध

648 ALJ6002240
नाव : नाजीमबी कलीमखा
पतीचे नाव: कलीमखा
घर क्रमांक : 158
वय : 36 लिंग : महिला
छायाचित्र उपलब्ध

649 DQQ1225317
नाव : कलीमशा रेशमशाह शाह
वडिलांचे नाव: रेशमशाह शाह
घर क्रमांक : 158
वय : 69 लिंग : पुरुष
छायाचित्र उपलब्ध

650 DQQ1225648
नाव : गुलनारबी कलीमशा शाह
पतीचे नाव: कलीमशा शाह
घर क्रमांक : 158
वय : 61 लिंग : महिला
छायाचित्र उपलब्ध

651 ALJ6707822
नाव : अक़ील शाह कलीम शाह
वडिलांचे नाव: कलीम शहा
घर क्रमांक : 158
वय : 37 लिंग : पुरुष
छायाचित्र उपलब्ध

652 ALJ1002328
नाव : परवीन शाह सुलताना
वडिलांचे नाव: शाह सुलताना
घर क्रमांक : 158
वय : 55 लिंग : पुरुष
छायाचित्र उपलब्ध

653 DQQ1222306
नाव : शांताबाई प्रभाकर गवई
पतीचे नाव: प्रभाकर गवई
घर क्रमांक : 159
वय : 68 लिंग : महिला
छायाचित्र उपलब्ध

654 DQQ1222298
नाव : सविता प्रभाकर गवई
वडिलांचे नाव: प्रभाकर गवई
घर क्रमांक : 159
वय : 43 लिंग : महिला
छायाचित्र उपलब्ध

655 ALJ6345508
नाव : नामदेव किसन जगधने
वडिलांचे नाव: किसन जगधने
घर क्रमांक : 160
वय : 46 लिंग : पुरुष
छायाचित्र उपलब्ध

656 ALJ6345516
नाव : संगीता नामदेव जगधने
पतीचे नाव: नामदेव जगधने
घर क्रमांक : 160
वय : 44 लिंग : महिला
छायाचित्र उपलब्ध

657 ALJ6638274
नाव : सुखदेव किसन जगधने
वडिलांचे नाव: किसन जगधने
घर क्रमांक : 160
वय : 43 लिंग : पुरुष
छायाचित्र उपलब्ध

658 ALJ1646140
नाव : स्वाती सुगदेव जगधणे
इतर: लीलाबाई किसन जगधणे
घर क्रमांक : 160
वय : 34 लिंग : महिला
छायाचित्र उपलब्ध

659 ALJ0045567
नाव : दुगार्बाई विठोबा गवई
पतीचे नाव: विठोबा गवई
घर क्रमांक : 161
वय : 80 लिंग : महिला
छायाचित्र उपलब्ध

660 ALJ1103464
नाव : बाबुराव विठोबा गवई
वडिलांचे नाव: विठोबा गवई
घर क्रमांक : 161
वय : 61 लिंग : पुरुष
छायाचित्र उपलब्ध

661 ALJ1103472
नाव : उषा बाबुराव गवई
पतीचे नाव: बाबुराव गवई
घर क्रमांक : 161
वय : 56 लिंग : महिला
छायाचित्र उपलब्ध

662 ALJ1002336
नाव : निलींद बाबुराव गवई
वडिलांचे नाव: बाबुराव गवई
घर क्रमांक : 161
वय : 37 लिंग : पुरुष
छायाचित्र उपलब्ध

663 ALJ1002344
नाव : संगीता सुभाष गवई
पतीचे नाव: सुभाष गवई
घर क्रमांक : 161
वय : 37 लिंग : महिला
छायाचित्र उपलब्ध

664 ALJ8304123
नाव : नितीन बाबुराव गवई
वडिलांचे नाव: बाबुराव गवई
घर क्रमांक : 161
वय : 35 लिंग : पुरुष
छायाचित्र उपलब्ध

665 ALJ1634567
नाव : आम्रपाली मिलिंद गवई
पतीचे नाव: मिलिंद गवई
घर क्रमांक : 161
वय : 29 लिंग : महिला
छायाचित्र उपलब्ध

666 ALJ1634559
नाव : पूजा नितिन गवई
पतीचे नाव: नितिन गवई
घर क्रमांक : 161
वय : 27 लिंग : महिला
छायाचित्र उपलब्ध

667 DQQ1223452
नाव : सुनिल शमुवेल गवळी
वडिलांचे नाव: शमुवेल गवळी
घर क्रमांक : 163
वय : 64 लिंग : पुरुष
छायाचित्र उपलब्ध

668 DQQ1223205
नाव : निर्मला सुनिल गवळी
पतीचे नाव: सुनिल गवळी
घर क्रमांक : 163
वय : 44 लिंग : महिला
छायाचित्र उपलब्ध

669 ALJ0045616
नाव : शामसूंदर दयानंद सोनावणे
वडिलांचे नाव: दयानंद सोनावणे
घर क्रमांक : 164
वय : 71 लिंग : पुरुष
छायाचित्र उपलब्ध

670 ALJ0045624
नाव : आशालता शामसुंदर सोनावणे
पतीचे नाव: शामसुंदर सोनावणे
घर क्रमांक : 164
वय : 67 लिंग : महिला
छायाचित्र उपलब्ध

671 ALJ9867250
नाव : स्वप्नील श्यामसुंदर सोनवणे
वडिलांचे नाव: श्यामसुंदर सोनवणे
घर क्रमांक : 164
वय : 32 लिंग : पुरुष
छायाचित्र उपलब्ध

672 ALJ0045632
नाव : सखाराम. यादव गवई
वडिलांचे नाव: यादव गवई
घर क्रमांक : 165
वय : 77 लिंग : पुरुष
छायाचित्र उपलब्ध

673 ALJ0045640
नाव : चंद्रभागा सखाराम. गवई
पतीचे नाव: सखाराम. गवई
घर क्रमांक : 165
वय : 72 लिंग : महिला
छायाचित्र उपलब्ध

674 ALJ8304156
नाव : श्रीकृष्ण सखाराम गवई
वडिलांचे नाव: सखाराम गवई
घर क्रमांक : 165
वय : 51 लिंग : पुरुष
छायाचित्र उपलब्ध

675 ALJ8304149
नाव : सुनिता श्रीराम गवई
पतीचे नाव: श्रीराम गवई
घर क्रमांक : 165
वय : 38 लिंग : महिला
छायाचित्र उपलब्ध

676 ALJ6853188
नाव : सिद्दिक़ शाह संडु शाह
वडिलांचे नाव: सांडू शाह
घर क्रमांक : 166
वय : 30 लिंग : पुरुष
छायाचित्र उपलब्ध

677 DQQ0815167
नाव : शंकर अश्रूजी अवचार
वडिलांचे नाव: अश्रूजी अवचार
घर क्रमांक : 166
वय : 81 लिंग : पुरुष
छायाचित्र उपलब्ध

678 DQQ1249010
नाव : पावर्ताबाई शंकर अवचार
पतीचे नाव: शंकर अवचार
घर क्रमांक : 166
वय : 77 लिंग : महिला
छायाचित्र उपलब्ध

679 ALJ0045666
नाव : प्रभाकर अश्रूजी अवचार
वडिलांचे नाव: अश्रूजी अवचार
घर क्रमांक : 166
वय : 76 लिंग : पुरुष
छायाचित्र उपलब्ध

680 DQQ1225614
नाव : रूक्मीनी प्रभाकर अवचार
पतीचे नाव: प्रभाकर अवचार
घर क्रमांक : 166
वय : 71 लिंग : महिला
छायाचित्र उपलब्ध

681 DQQ1222629
नाव : दत्तार्त्य शंकर अवचार
वडिलांचे नाव: शंकर अवचार
घर क्रमांक : 166
वय : 43 लिंग : पुरुष
छायाचित्र उपलब्ध

682 DQQ1225861
नाव : पुनम दत्तात्रय अवचार
पतीचे नाव: दत्तात्रय अवचार
घर क्रमांक : 166
वय : 40 लिंग : महिला
छायाचित्र उपलब्ध

683 ALJ6707962
नाव : रवीना गणेश अवचार
पतीचे नाव: गणेश अवचार
घर क्रमांक : 166
वय : 30 लिंग : महिला
छायाचित्र उपलब्ध

684 ALJ6853964
नाव : राधा अभिमन्यू अवचार
पतीचे नाव: अभिमन्यू अवचार
घर क्रमांक : 166
वय : 35 लिंग : महिला
छायाचित्र उपलब्ध

685 ALJ1504125
नाव : विश्वजीत हिम्मतराव अवचार
वडिलांचे नाव: हिम्मतराव अवचार
घर क्रमांक : 166
वय : 25 लिंग : पुरुष
छायाचित्र उपलब्ध

686 ALJ6853154
नाव : शशिकांत रामकृष्ण वराडे
वडिलांचे नाव: रामकृष्ण वराडे
घर क्रमांक : 167
वय : 50 लिंग : पुरुष
छायाचित्र उपलब्ध

687 ALJ1002369
नाव : समाधान रामकृष्ण वराडे
वडिलांचे नाव: रामकृष्ण वराडे
घर क्रमांक : 167
वय : 39 लिंग : पुरुष
छायाचित्र उपलब्ध

688 ALJ1002377
नाव : रेखा समाधान वराडे
पतीचे नाव: समाधान वराडे
घर क्रमांक : 167
वय : 39 लिंग : महिला
छायाचित्र उपलब्ध

689 ALJ9756958
नाव : गणेश शशिकांत वराडे
वडिलांचे नाव: शशिकांत वराडे
घर क्रमांक : 167
वय : 26 लिंग : पुरुष
छायाचित्र उपलब्ध

690 DQQ1910660
नाव : संगिता शशिकांत शशिकांत वारडे
पतीचे नाव: शशिकांत वारडे
घर क्रमांक : 167
वय : 46 लिंग : महिला
छायाचित्र उपलब्ध

691 ALJ1651132
नाव : निकिता दिलीप वराडे
वडिलांचे नाव: दिलीप पांडुरंग वराडे
घर क्रमांक : 168
वय : 27 लिंग : महिला
छायाचित्र उपलब्ध

692 ALJ1649904
नाव : अभिषेक दिलीप वराडे
वडिलांचे नाव: दिलीप पांडुरंग वराडे
घर क्रमांक : 168
वय : 23 लिंग : पुरुष
छायाचित्र उपलब्ध

693 DQQ0815225
नाव : लिलाबाई पांडूरंग वराडे
पतीचे नाव: पांडूरंग वराडे
घर क्रमांक : 168
वय : 74 लिंग : महिला
छायाचित्र उपलब्ध

694 ALJ0045696
नाव : सुभाष पांडूरंग वराडे
वडिलांचे नाव: पांडूरंग वराडे
घर क्रमांक : 168
वय : 61 लिंग : पुरुष
छायाचित्र उपलब्ध

695 ALJ0045707
नाव : शकुंतला सुभाष वराडे
पतीचे नाव: सुभाष वराडे
घर क्रमांक : 168
वय : 58 लिंग : महिला
छायाचित्र उपलब्ध

696 DQQ1221647
नाव : अरूण पांडूरंग वराडे
वडिलांचे नाव: पांडूरंग वराडे
घर क्रमांक : 168
वय : 57 लिंग : पुरुष
छायाचित्र उपलब्ध

697 ALJ0045715
नाव : मंजुबाई अरूण वराडे
पतीचे नाव: अरूण वराडे
घर क्रमांक : 168
वय : 52 लिंग : महिला
छायाचित्र उपलब्ध

698 ALJ0045723
नाव : दिलीप पांडूरंग वराडे
वडिलांचे नाव: पांडूरंग वराडे
घर क्रमांक : 168
वय : 51 लिंग : पुरुष
छायाचित्र उपलब्ध

699 DQQ1225630
नाव : नंदा दिलीप वराडे
पतीचे नाव: दिलीप वराडे
घर क्रमांक : 168
वय : 47 लिंग : महिला
छायाचित्र उपलब्ध

700 ALJ6707434
नाव : योगेश सुभाष वराडे
वडिलांचे नाव: सुभाष वराडे
घर क्रमांक : 168
वय : 36 लिंग : पुरुष
छायाचित्र उपलब्ध

701 ALJ6707426
नाव : गोपाल अरुण वराडे वराडे
वडिलांचे नाव: अरुण वराडे
घर क्रमांक : 168
वय : 32 लिंग : पुरुष
छायाचित्र उपलब्ध

702 ALJ6707418
नाव : मंगेश रमेश वराडे
वडिलांचे नाव: रमेश वराडे
घर क्रमांक : 169
वय : 34 लिंग : पुरुष
छायाचित्र उपलब्ध

703 DQQ0815282
नाव : नंदकिशोर आत्मराम. वराडे
वडिलांचे नाव: आत्मराम. वराडे
घर क्रमांक : 169
वय : 61 लिंग : पुरुष
छायाचित्र उपलब्ध

704 DQQ0815290
नाव : सरला नंदकिशोर वराडे
पतीचे नाव: नंदकिशोर वराडे
घर क्रमांक : 169
वय : 58 लिंग : महिला
छायाचित्र उपलब्ध

705 DQQ0815308
नाव : रमेश आत्मराम. वराडे
वडिलांचे नाव: आत्मराम. वराडे
घर क्रमांक : 169
वय : 58 लिंग : पुरुष
छायाचित्र उपलब्ध

706 ALJ0045731
नाव : सविता रमेश वराडे
पतीचे नाव: रमेश वराडे
घर क्रमांक : 169
वय : 55 लिंग : महिला
छायाचित्र उपलब्ध

707 ALJ6707400
नाव : विवेक नंदकिशोर वराडे
वडिलांचे नाव: नंदकिशोर वराडे
घर क्रमांक : 169
वय : 33 लिंग : पुरुष
छायाचित्र उपलब्ध

708 ALJ1592088
नाव : पूजा मधुकर वराडे
वडिलांचे नाव: मधुकर वराडे
घर क्रमांक : 170
वय : 29 लिंग : महिला
छायाचित्र उपलब्ध

709 DQQ1221456
नाव : गुंफाबाई जनाधर्न वराडे
पतीचे नाव: जनाधर्न वराडे
घर क्रमांक : 170
वय : 91 लिंग : महिला
छायाचित्र उपलब्ध

710 DQQ1223981
नाव : मधुकर जनाधर्न वराडे
वडिलांचे नाव: जनाधर्न वराडे
घर क्रमांक : 170
वय : 66 लिंग : पुरुष
छायाचित्र उपलब्ध

711 ALJ1103498
नाव : शोभाताई डिगांबर वराडे
पतीचे नाव: डिगांबर वराडे
घर क्रमांक : 170
वय : 64 लिंग : महिला
छायाचित्र उपलब्ध

712 DQQ1222579
नाव : सुधाकर जनाधर्न वराडे
वडिलांचे नाव: जनाधर्न वराडे
घर क्रमांक : 170
वय : 61 लिंग : पुरुष
छायाचित्र उपलब्ध

713 ALJ7900798
नाव : इन्दुताई मधुकरराव वराडे
पतीचे नाव: मधुकरराव वराडे
घर क्रमांक : 170
वय : 53 लिंग : महिला
छायाचित्र उपलब्ध

714 ALJ1103514
नाव : मंगला सुधाकर वराडे
पतीचे नाव: सुधाकर वराडे
घर क्रमांक : 170
वय : 53 लिंग : महिला
छायाचित्र उपलब्ध

715 DQQ1254085
नाव : प्रवीण दिगांबरराव वराडे
वडिलांचे नाव: दिगांबरराव वराडे
घर क्रमांक : 170
वय : 47 लिंग : पुरुष
छायाचित्र उपलब्ध

716 ALJ4502449
नाव : मनिषा प्रविन वराडे
पतीचे नाव: प्रविन वराडे
घर क्रमांक : 170
वय : 43 लिंग : महिला
छायाचित्र उपलब्ध

717 ALJ8303943
नाव : नितीन मधुकर वराडे
वडिलांचे नाव: मधुकर वराडे
घर क्रमांक : 170
वय : 41 लिंग : पुरुष
छायाचित्र उपलब्ध

718 ALJ6707442
नाव : अक्षय सुधाकर वराडे
वडिलांचे नाव: सुधाकर वराडे
घर क्रमांक : 170
वय : 31 लिंग : पुरुष
छायाचित्र उपलब्ध

719 ALJ1670785
नाव : मुकेश विश्वनाथ लहाने
वडिलांचे नाव: सुमन विश्वनाथ लहाने
घर क्रमांक : 171
वय : 33 लिंग : पुरुष
छायाचित्र उपलब्ध

720 ALJ1103522
नाव : गुंफाबाई मारोती वराडे
पतीचे नाव: मारोती वराडे
घर क्रमांक : 173
वय : 71 लिंग : महिला
छायाचित्र उपलब्ध

721 ALJ1103530
नाव : संजय मारोती वराडे
वडिलांचे नाव: मारोती वराडे
घर क्रमांक : 173
वय : 51 लिंग : पुरुष
छायाचित्र उपलब्ध

722 DQQ1259795
नाव : कुसूम संजय वराडे
पतीचे नाव: संजय वराडे
घर क्रमांक : 173
वय : 43 लिंग : महिला
छायाचित्र उपलब्ध

723 DQQ1219617
नाव : विजय मारोती वराडे
वडिलांचे नाव: मारोती वराडे
घर क्रमांक : 173
वय : 43 लिंग : पुरुष
छायाचित्र उपलब्ध

724 DQQ1221639
नाव : राधा विजय वराडे
पतीचे नाव: विजय वराडे
घर क्रमांक : 173
वय : 42 लिंग : महिला
छायाचित्र उपलब्ध

725 ALJ0045822
नाव : पल्हाद फकिरबा वराडे
वडिलांचे नाव: फकिरबा वराडे
घर क्रमांक : 175
वय : 71 लिंग : पुरुष
छायाचित्र उपलब्ध

726 ALJ0045830
नाव : द्रोपदाबाई प्रल्हाद वराडे
पतीचे नाव: प्रल्हाद वराडे
घर क्रमांक : 175
वय : 63 लिंग : महिला
छायाचित्र उपलब्ध

727 ALJ8304107
नाव : नितेश प्रल्हाद वराडे
वडिलांचे नाव: प्रल्हाद वराडे
घर क्रमांक : 175
वय : 35 लिंग : पुरुष
छायाचित्र उपलब्ध

728 DQQ1223114
नाव : गजानन भगवान वराडे
वडिलांचे नाव: भगवान वराडे
घर क्रमांक : 176
वय : 38 लिंग : पुरुष
छायाचित्र उपलब्ध

729 ALJ6707657
नाव : अस्मिता गजानन वराडे
पतीचे नाव: गजानन वराडे
घर क्रमांक : 176
वय : 33 लिंग : महिला
छायाचित्र उपलब्ध

730 ALJ9747098
नाव : शुभद्राबाई भगवान वरडे
पतीचे नाव: भगवान वरडे
घर क्रमांक : 176
वय : 59 लिंग : महिला
छायाचित्र उपलब्ध

731 DQQ1249192
नाव : द्रोपदी विश्वनाथ वराडे
पतीचे नाव: विश्वनाथ वराडे
घर क्रमांक : 177
वय : 81 लिंग : महिला
छायाचित्र उपलब्ध

732 DQQ1224096
नाव : अनंता विश्वनाथ वराडे
वडिलांचे नाव: विश्वनाथ वराडे
घर क्रमांक : 177
वय : 50 लिंग : पुरुष
छायाचित्र उपलब्ध

733 DQQ1222769
नाव : गीता अनंता वराडे
पतीचे नाव: अनंता वराडे
घर क्रमांक : 177
वय : 45 लिंग : महिला
छायाचित्र उपलब्ध

734 ALJ9889254
नाव : सय्यद आतिफ़ अली सय्यद हाशम अली सय्यद
वडिलांचे नाव: सय्यद हाशम अली सय्यद अफ़सर अली सय्यद
घर क्रमांक : 178
वय : 24 लिंग : पुरुष
छायाचित्र उपलब्ध

735 ALJ1103555
नाव : शकीलाबी शे. इस्माईल शेख
पतीचे नाव: इस्माईल शेख
घर क्रमांक : 178
वय : 65 लिंग : महिला
छायाचित्र उपलब्ध

736 ALJ6638282
नाव : अनीस इस्माइल शेख
वडिलांचे नाव: इस्माईल करीम शेख
घर क्रमांक : 178
वय : 45 लिंग : पुरुष
छायाचित्र उपलब्ध

737 ALJ6853063
नाव : म्हथूरा दत्तू दिलवाले
पतीचे नाव: दत्तू दिलवाले
घर क्रमांक : 178 A
वय : 44 लिंग : महिला
छायाचित्र उपलब्ध

738 ALJ6819403
नाव : सखुबाई विलास दिलवाले
पतीचे नाव: विलास दिलवाले
घर क्रमांक : १७८ अ
वय : 38 लिंग : महिला
छायाचित्र उपलब्ध

739 ALJ6852859
नाव : अनुसया गजानन दिलवाले
पतीचे नाव: गजानन दिलवाले
घर क्रमांक : 178A
वय : 49 लिंग : महिला
छायाचित्र उपलब्ध

740 DQQ1910785
नाव : बाबुराव नारायण फुलसावंगे
वडिलांचे नाव: नारायण फुलसावंगे
घर क्रमांक : 179
वय : 56 लिंग : पुरुष
छायाचित्र उपलब्ध

741 DQQ1259902
नाव : सुरेखा बाबुराव फुलसावंगे
पतीचे नाव: बाबुराव फुलसावंगे
घर क्रमांक : 179
वय : 47 लिंग : महिला
छायाचित्र उपलब्ध

742 ALJ6104996
नाव : मधुकर प्रल्हाद गोरे
वडिलांचे नाव: प्रल्हाद गोरे
घर क्रमांक : 179
वय : 48 लिंग : पुरुष
छायाचित्र उपलब्ध

743 DQQ1221571
नाव : दिनकर प्रल्हाद गोरे
वडिलांचे नाव: प्रल्हाद गोरे
घर क्रमांक : 179
वय : 47 लिंग : पुरुष
छायाचित्र उपलब्ध

744 DQQ1225739
नाव : सविता दिनकर गोरे
पतीचे नाव: दिनकर गोरे
घर क्रमांक : 179
वय : 43 लिंग : महिला
छायाचित्र उपलब्ध

745 DQQ1220979
नाव : समींदरा साहेबराव काळे
पतीचे नाव: साहेबराव काळे
घर क्रमांक : 179
वय : 95 लिंग : महिला
छायाचित्र उपलब्ध

746 DQQ1221043
नाव : भास्कर साहेबराव काळे
वडिलांचे नाव: साहेबराव काळे
घर क्रमांक : 179
वय : 59 लिंग : पुरुष
छायाचित्र उपलब्ध

747 DQQ1222330
नाव : उध्दव साहेबराव काळे
वडिलांचे नाव: साहेबराव काळे
घर क्रमांक : 179
वय : 57 लिंग : पुरुष
छायाचित्र उपलब्ध

748 DQQ1249200
नाव : रमेश विष्णु काळे
वडिलांचे नाव: विष्णु काळे
घर क्रमांक : 179
वय : 57 लिंग : पुरुष
छायाचित्र उपलब्ध

749 DQQ1223767
नाव : माधव साहेबराव काळे
वडिलांचे नाव: साहेबराव काळे
घर क्रमांक : 179
वय : 55 लिंग : पुरुष
छायाचित्र उपलब्ध

750 DQQ1222587
नाव : नंदा भास्कर काळे
पतीचे नाव: भास्कर काळे
घर क्रमांक : 179
वय : 53 लिंग : महिला
छायाचित्र उपलब्ध

751 DQQ1221530
नाव : सुनिता उध्दव काळे
पतीचे नाव: उध्दव काळे
घर क्रमांक : 179
वय : 53 लिंग : महिला
छायाचित्र उपलब्ध

752 DQQ1249705
नाव : शिवाजी साहेबराव काळे
वडिलांचे नाव: साहेबराव काळे
घर क्रमांक : 179
वय : 53 लिंग : पुरुष
छायाचित्र उपलब्ध

753 DQQ1249234
नाव : प्रभाकर साहेबराव काळे
वडिलांचे नाव: साहेबराव काळे
घर क्रमांक : 179
वय : 53 लिंग : पुरुष
छायाचित्र उपलब्ध

754 DQQ1910751
नाव : सुलाबाई माधव काळे
पतीचे नाव: माधव काळे
घर क्रमांक : 179
वय : 51 लिंग : महिला
छायाचित्र उपलब्ध

755 DQQ1225069
नाव : उषा शिवाजी काळे
पतीचे नाव: शिवाजी काळे
घर क्रमांक : 179
वय : 51 लिंग : महिला
छायाचित्र उपलब्ध

756 ALJ8303869
नाव : सतिष रमेश काळे
वडिलांचे नाव: रमेश काळे
घर क्रमांक : 179
वय : 36 लिंग : पुरुष
छायाचित्र उपलब्ध

757 ALJ8303877
नाव : रविद्र रमेश काळे
वडिलांचे नाव: रमेश काळे
घर क्रमांक : 179
वय : 35 लिंग : पुरुष
छायाचित्र उपलब्ध

758 DQQ1248848
नाव : संतोषी रामदास मुजमले
पतीचे नाव: रामदास मुजमले
घर क्रमांक : 179
वय : 43 लिंग : महिला
छायाचित्र उपलब्ध

759 ALJ0045905
नाव : गुंफाबाई बाजीराव मुजमुळे
पतीचे नाव: बाजीराव मुजमुळे
घर क्रमांक : 179
वय : 75 लिंग : महिला
छायाचित्र उपलब्ध

760 DQQ1248756
नाव : रामदास बाजीराव मुजमुळे
वडिलांचे नाव: बाजीराव मुजमुळे
घर क्रमांक : 179
वय : 48 लिंग : पुरुष
छायाचित्र उपलब्ध

761 ALJ0045947
नाव : सिंधुबाई विठोबा शेळके
पतीचे नाव: विठोबा शेळके
घर क्रमांक : 179
वय : 63 लिंग : महिला
छायाचित्र उपलब्ध

762 DQQ1226273
नाव : शिवशंकर विठोबा शेळके
वडिलांचे नाव: विठोबा शेळके
घर क्रमांक : 179
वय : 62 लिंग : पुरुष
छायाचित्र उपलब्ध

763 DQQ1223312
नाव : दिवाकर विठोबा शेळके
वडिलांचे नाव: विठोबा शेळके
घर क्रमांक : 179
वय : 55 लिंग : पुरुष
छायाचित्र उपलब्ध

764 DQQ1225077
नाव : कावेरी शिवशंकर शेळके
पतीचे नाव: शिवशंकर शेळके
घर क्रमांक : 179
वय : 42 लिंग : महिला
छायाचित्र उपलब्ध

765 DQQ1223239
नाव : प्रयागबाई नारायण शिंदे
पतीचे नाव: नारायण शिंदे
घर क्रमांक : 179
वय : 75 लिंग : महिला
छायाचित्र उपलब्ध

766 DQQ0815506
नाव : रामकृष्ण पाटील शिंदे
वडिलांचे नाव: पाटील शिंदे
घर क्रमांक : 179
वय : 73 लिंग : पुरुष
छायाचित्र उपलब्ध

767 DQQ0815514
नाव : सिंदू रामकृष्ण शिंदे
पतीचे नाव: रामकृष्ण शिंदे
घर क्रमांक : 179
वय : 68 लिंग : महिला
छायाचित्र उपलब्ध

768 DQQ1221514
नाव : श्रीमंत विष्णू शिंदे
वडिलांचे नाव: विष्णू शिंदे
घर क्रमांक : 179
वय : 64 लिंग : पुरुष
छायाचित्र उपलब्ध

769 DQQ1224302
नाव : उषा अन्ना शिंदे
पतीचे नाव: अन्ना शिंदे
घर क्रमांक : 179
वय : 62 लिंग : महिला
छायाचित्र उपलब्ध

770 ALJ0045913
नाव : अंबादास उकंडा शिंदे
वडिलांचे नाव: उकंडा शिंदे
घर क्रमांक : 179
वय : 61 लिंग : पुरुष
छायाचित्र उपलब्ध

771 DQQ1224336
नाव : सुनिता श्रीमंत शिंदे
पतीचे नाव: श्रीमंत शिंदे
घर क्रमांक : 179
वय : 60 लिंग : महिला
छायाचित्र उपलब्ध

772 DQQ1225754
नाव : मंगला अंबादास शिंदे
पतीचे नाव: अंबादास शिंदे
घर क्रमांक : 179
वय : 55 लिंग : महिला
छायाचित्र उपलब्ध

773 DQQ1221415
नाव : गजानन रामकृष्ण शिंदे
वडिलांचे नाव: रामकृष्ण शिंदे
घर क्रमांक : 179
वय : 44 लिंग : पुरुष
छायाचित्र उपलब्ध

774 DQQ1223304
नाव : राजु लक्ष्मण शिंदे
वडिलांचे नाव: लक्ष्मण शिंदे
घर क्रमांक : 179
वय : 43 लिंग : पुरुष
छायाचित्र उपलब्ध

775 DQQ1222231
नाव : रमेश अण्णा शिंदें
वडिलांचे नाव: अण्णा शिंदें
घर क्रमांक : 179
वय : 43 लिंग : पुरुष
छायाचित्र उपलब्ध

776 DQQ1248871
नाव : सुनील अशोक दिलवाले
वडिलांचे नाव: अशोक दिलवाले
घर क्रमांक : 193
वय : 51 लिंग : पुरुष
छायाचित्र उपलब्ध

777 DQQ1225036
नाव : रईसा बी शेख सलीम
पतीचे नाव: शेख सलीम
घर क्रमांक : 212
वय : 70 लिंग : महिला
छायाचित्र उपलब्ध

778 ALJ1724905
नाव : कोमल वैभव चेके
पतीचे नाव: वैभव संजय चेके चेके
घर क्रमांक : 215
वय : 23 लिंग : महिला
छायाचित्र उपलब्ध

779 DQQ1221894
नाव : अभिमन्यू भगवान अवचार
वडिलांचे नाव: भगवान अवचार
घर क्रमांक : 219
वय : 43 लिंग : पुरुष
छायाचित्र उपलब्ध

780 ALJ1431535
नाव : आसीया परवीन वसीम राजा
पतीचे नाव: वसीम राजा
घर क्रमांक : 243
वय : 36 लिंग : महिला
छायाचित्र उपलब्ध

781 ALJ1002674
नाव : परवेज रहेमान शेख
वडिलांचे नाव: रहेमान शेख
घर क्रमांक : 246
वय : 37 लिंग : पुरुष
छायाचित्र उपलब्ध

782 DQQ1225838
नाव : शेख लतिफ़ शेख शब्बीर
वडिलांचे नाव: शेख शब्बीर
घर क्रमांक : 248
वय : 45 लिंग : पुरुष
छायाचित्र उपलब्ध

783 ALJ1478445
नाव : मोहम्मद इफ़तेख़ारुद्दीन अहेमद रियाज़ अहेमद
इतर: इमरान अहेमद रियाज़ अहेमद
घर क्रमांक : 249
वय : 24 लिंग : पुरुष
छायाचित्र उपलब्ध

784 ALJ1713189
नाव : नुसरत जहा शेख उबैद
पतीचे नाव: शेख उबैद शेख नुरू
घर क्रमांक : 256
वय : 26 लिंग : महिला
छायाचित्र उपलब्ध

785 ALJ1503689
नाव : गुलाम नदीम गुलाम नबी
वडिलांचे नाव: गुलाम नबी गुलाम जिलानी वसीम अकरम
घर क्रमांक : 278
वय : 35 लिंग : पुरुष
छायाचित्र उपलब्ध

786 ALJ1675230
नाव : सोबिया अंजुम गुलाम नबी देसुख
पतीचे नाव: गुलाम नदीम देशमुख
घर क्रमांक : 278
वय : 30 लिंग : महिला
छायाचित्र उपलब्ध

787 ALJ1723329
नाव : अर्शिया अंजुम शेख रफीक
वडिलांचे नाव: शेख रफ़ीक़ शेख अहमद
घर क्रमांक : 307
वय : 22 लिंग : महिला
छायाचित्र उपलब्ध

788 ALJ1450675
नाव : शेख उबैद शेख नूरु
आईचे नाव: रुखसाना बी शेख नुरू
घर क्रमांक : 321
वय : 26 लिंग : पुरुष
छायाचित्र उपलब्ध

789 ALJ1450683
नाव : शेख जुनेद शेख नुरू
आईचे नाव: रुखसाना बी शेख नुरू
घर क्रमांक : 321
वय : 25 लिंग : पुरुष
छायाचित्र उपलब्ध

790 ALJ1715879
नाव : शेख नवेद शेख जावेद
वडिलांचे नाव: शेख जावेद
घर क्रमांक : 337
वय : 22 लिंग : पुरुष
छायाचित्र उपलब्ध

791 ALJ9909797
नाव : अब्दुल शकील देशमुख
वडिलांचे नाव: अब्दुल जलील देशमुख
घर क्रमांक : 338
वय : 68 लिंग : पुरुष
छायाचित्र उपलब्ध

792 ALJ9909557
नाव : बदरजहाँ देशमुख
पतीचे नाव: अब्दुल शकील देशमुख
घर क्रमांक : 338
वय : 53 लिंग : महिला
छायाचित्र उपलब्ध

793 ALJ1715911
नाव : शेख मतीन शेख गुलाम नबी
वडिलांचे नाव: शेख गुलाम नबी
घर क्रमांक : 339
वय : 23 लिंग : पुरुष
छायाचित्र उपलब्ध

794 ALJ1715952
नाव : बुशरा बी शेख नासिर
पतीचे नाव: शेख नासिर
घर क्रमांक : 340
वय : 26 लिंग : महिला
छायाचित्र उपलब्ध

795 ALJ1715929
नाव : शेख सलीम शेख कदीर शेख
वडिलांचे नाव: शेख कादीर
घर क्रमांक : 340
वय : 22 लिंग : पुरुष
छायाचित्र उपलब्ध

796 ALJ9805474
नाव : रहीम खान
वडिलांचे नाव: आलम खान
घर क्रमांक : 347
वय : 27 लिंग : पुरुष
छायाचित्र उपलब्ध

797 ALJ1695394
नाव : फ़ीरदौस परवीन मोहसिन शाह
पतीचे नाव: मोहसिन शाह गफ़्फ़ार शाह
घर क्रमांक : 444
वय : 27 लिंग : महिला
छायाचित्र उपलब्ध

798 ALJ1562164
नाव : माधव सखाराम जैवाळ
आईचे नाव: कावेरी माधव जैवाळ
घर क्रमांक : 813
वय : 39 लिंग : पुरुष
छायाचित्र उपलब्ध

799 ALJ1644889
नाव : शेख दस्तगीर शेख गूलशेर
आईचे नाव: शेख गूलशेर
घर क्रमांक : मीरा खुर्द
वय : 29 लिंग : पुरुष
छायाचित्र उपलब्ध

800 ALJ6002133
नाव : हुसैन खान युसूफ खान
वडिलांचे नाव: युसूफ खान
घर क्रमांक : 17
वय : 36 लिंग : पुरुष
छायाचित्र उपलब्ध

801 ALJ6707715
नाव : शेख फकिरा शेख चांद
वडिलांचे नाव: चांद शेख
घर क्रमांक : 48
वय : 38 लिंग : पुरुष
छायाचित्र उपलब्ध

802 ALJ6708028
नाव : शेख आरिफ़ शेख हरून
वडिलांचे नाव: हारून शेख
घर क्रमांक : 55
वय : 29 लिंग : पुरुष
छायाचित्र उपलब्ध

803 DQQ1222082
नाव : शेख हारून शेख जहांगीर
वडिलांचे नाव: शे. जहांगीर
घर क्रमांक : 55-ब
वय : 54 लिंग : पुरुष
छायाचित्र उपलब्ध

804 ALJ6002034
नाव : नसरीन बी शेख मोहसिन शेख
पतीचे नाव: शेख मोहसिन शेख वहाब शेख
घर क्रमांक : 76
वय : 35 लिंग : महिला
छायाचित्र उपलब्ध

805 ALJ8304214
नाव : शेख जब्बार शेख सत्तार
वडिलांचे नाव: शे सत्तार
घर क्रमांक : 77
वय : 41 लिंग : पुरुष
छायाचित्र उपलब्ध

806 ALJ6853386
नाव : शाहरुख मेहताब शाह
वडिलांचे नाव: मेहताब शाह
घर क्रमांक : 80A
वय : 30 लिंग : पुरुष
छायाचित्र उपलब्ध

807 ALJ9776527
नाव : शेख वसीम शेख बशीर
वडिलांचे नाव: शेख बशीर
घर क्रमांक : 86
वय : 35 लिंग : पुरुष
छायाचित्र उपलब्ध

808 ALJ8303901
नाव : प्रभाकर भास्कर सुर्वे
वडिलांचे नाव: भास्कर सुर्वे
घर क्रमांक : 100 अ
वय : 37 लिंग : पुरुष
छायाचित्र उपलब्ध

809 ALJ8303893
नाव : शामराव भिका मोहब्बे
वडिलांचे नाव: भिका मोहब्बे
घर क्रमांक : 100 ब
वय : 56 लिंग : पुरुष
छायाचित्र उपलब्ध

810 ALJ6001903
नाव : शेख अनीस शेख युसूफ
वडिलांचे नाव: शेख युसूफ
घर क्रमांक : 105
वय : 38 लिंग : पुरुष
छायाचित्र उपलब्ध

811 ALJ1496272
नाव : हसन शाह मुख़्तार शाह
वडिलांचे नाव: मुख़्तार शाह
घर क्रमांक : 109
वय : 25 लिंग : पुरुष
छायाचित्र उपलब्ध

812 ALJ1103167
नाव : शेख रफ़ीक शेख अहेमद
वडिलांचे नाव: शेख अहेमद
घर क्रमांक : 118-अ
वय : 58 लिंग : पुरुष
छायाचित्र उपलब्ध

813 ALJ6707517
नाव : स्नेहल सदिश डोंगरदिवे
वडिलांचे नाव: सदिश डोंगरदिवे
घर क्रमांक : 122
वय : 33 लिंग : पुरुष
छायाचित्र उपलब्ध

814 ALJ8304081
नाव : आशिष संतोष डोंगरदिवे
वडिलांचे नाव: संतोष डोंगरदिवे
घर क्रमांक : 123
वय : 35 लिंग : पुरुष
छायाचित्र उपलब्ध

815 ALJ8303844
नाव : नौशाद शेख मुखतार शेख
वडिलांचे नाव: मुखतार शेख
घर क्रमांक : 129
वय : 36 लिंग : पुरुष
छायाचित्र उपलब्ध

816 ALJ6001895
नाव : सैय्यद कौसर सैय्यद रऊफ़
वडिलांचे नाव: सै रऊफ
घर क्रमांक : 136
वय : 34 लिंग : पुरुष
छायाचित्र उपलब्ध

817 ALJ9756644
नाव : तालिब सय्यद
वडिलांचे नाव: मंसूर सय्यद
घर क्रमांक : 136
वय : 26 लिंग : पुरुष
छायाचित्र उपलब्ध

818 ALJ1103357
नाव : शेख आसिफ अब्दुल कादिर शे
वडिलांचे नाव: अ. कदीर
घर क्रमांक : 146-अ
वय : 55 लिंग : पुरुष
छायाचित्र उपलब्ध

819 ALJ8303828
नाव : कान्होपात्रा पुरूषोत्तम भुसारी
पतीचे नाव: पुरुषोत्तम भुसारी
घर क्रमांक : 151
वय : 41 लिंग : महिला
छायाचित्र उपलब्ध

820 DQQ1248947
नाव : अनीशाह कलीम शाह
वडिलांचे नाव: कालीमशा रेशमशा
घर क्रमांक : 158
वय : 44 लिंग : पुरुष
छायाचित्र उपलब्ध

821 ALJ8304206
नाव : गणेश प्रभाकर अवचार
वडिलांचे नाव: प्रभाकर अवचार
घर क्रमांक : 166
वय : 36 लिंग : पुरुष
छायाचित्र उपलब्ध

822 ALJ8303851
नाव : सतिष शिवाजी काळे
वडिलांचे नाव: शिवाजी काळे
घर क्रमांक : 179
वय : 35 लिंग : पुरुष
छायाचित्र उपलब्ध

823 ALJ1648294
नाव : परवीन बी मोहम्मद खान
पतीचे नाव: मोहम्मद खान सईद खान
घर क्रमांक : 236
वय : 26 लिंग : महिला
छायाचित्र उपलब्ध

824 ALJ1648286
नाव : मोहम्मद खान सईद खान
वडिलांचे नाव: सईद खान
घर क्रमांक : 236
वय : 27 लिंग : पुरुष
छायाचित्र उपलब्ध

825 DQQ1221738
नाव : रमीज़ राजा अब्दुल रहेमान
वडिलांचे नाव: अ रहेमान
घर क्रमांक : 246
वय : 39 लिंग : पुरुष
छायाचित्र उपलब्ध

826 ALJ1718410
नाव : रिज़वाना बी शेख इमरान
पतीचे नाव: शेख इमरान
घर क्रमांक : 465
वय : 31 लिंग : महिला
छायाचित्र उपलब्ध

827 ALJ1760198
नाव : संतोष दिलवाले
वडिलांचे नाव: डिगांबर दिलवाले
घर क्रमांक : 142
वय : 21 लिंग : पुरुष
छायाचित्र उपलब्ध

828 ALJ1765635
नाव : परवीन बी शाहरुख शाह
पतीचे नाव: शाहरुख शाह महेताब शाह
घर क्रमांक : 359
वय : 22 लिंग : महिला
छायाचित्र उपलब्ध

829 ALJ1774645
नाव : बिलाल मोअज़्ज़म मोहम्मद आज़म
वडिलांचे नाव: मोहम्मद आज़म मोहम्मद
घर क्रमांक : 22
वय : 23 लिंग : पुरुष
छायाचित्र उपलब्ध

830 ALJ1777994
नाव : वैशाली शिंदे
पतीचे नाव: विशाल शिंदे
घर क्रमांक : 16
वय : 26 लिंग : महिला
छायाचित्र उपलब्ध

831 ALJ1778158
नाव : अंजुम परवीन शेख
पतीचे नाव: दस्तगीर शेख
घर क्रमांक : 16
वय : 25 लिंग : महिला
छायाचित्र उपलब्ध

832 ALJ1778182
नाव : ज्ञानेश्वर दिलवाले
वडिलांचे नाव: गजानन दिलवाले
घर क्रमांक : 16
वय : 25 लिंग : पुरुष
छायाचित्र उपलब्ध

833 ALJ1778208
नाव : पार्वती तिडके
पतीचे नाव: अनिल तिडके
घर क्रमांक : 16
वय : 36 लिंग : महिला
छायाचित्र उपलब्ध

834 ALJ1778463
नाव : अनिल तिडके
वडिलांचे नाव: वसंत तिडके
घर क्रमांक : मेरा खुर्द
वय : 39 लिंग : पुरुष
छायाचित्र उपलब्ध

835 ALJ1781269
नाव : कार्तिक दिपक शिंगणे
वडिलांचे नाव: दिपक शिंगणे
घर क्रमांक : 16
वय : 23 लिंग : पुरुष
छायाचित्र उपलब्ध

836 ALJ1786565
नाव : गणेश दिलवाले
वडिलांचे नाव: सुनिल दिलवाले
घर क्रमांक : 16
वय : 22 लिंग : पुरुष
छायाचित्र उपलब्ध

837 ALJ1786623
नाव : पंकज गवई
वडिलांचे नाव: संजय गवई
घर क्रमांक : 16
वय : 27 लिंग : पुरुष
छायाचित्र उपलब्ध

838 ALJ1786664
नाव : दिपाली मुळे
पतीचे नाव: गजानन मुळे
घर क्रमांक : 16
वय : 34 लिंग : महिला
छायाचित्र उपलब्ध

839 ALJ1786714
नाव : योगिता मुळे
पतीचे नाव: राजेश मुळे
घर क्रमांक : 16
वय : 31 लिंग : महिला
छायाचित्र उपलब्ध

840 ALJ1786813
नाव : मंदोधरी शिंगणे
पतीचे नाव: युवराज शिंगणे
घर क्रमांक : 16
वय : 65 लिंग : महिला
छायाचित्र उपलब्ध

841 ALJ1786847
नाव : श्रद्धा काळे
पतीचे नाव: सागर काळे
घर क्रमांक : 16
वय : 32 लिंग : महिला
छायाचित्र उपलब्ध

842 ALJ1788777
नाव : संध्या महेश भुसारी
पतीचे नाव: महेश भुसारी
घर क्रमांक : 16
वय : 29 लिंग : महिला
छायाचित्र उपलब्ध

843 ALJ1788801
नाव : संजय बॉबुराव मुळे
वडिलांचे नाव: बाबूराव मुळे
घर क्रमांक : 16
वय : 33 लिंग : पुरुष
छायाचित्र उपलब्ध

844 ALJ1788793
नाव : राणी संजय मुळे
पतीचे नाव: संजय मुळे
घर क्रमांक : 16
वय : 26 लिंग : महिला
छायाचित्र उपलब्ध

845 ALJ1788819
नाव : छाया समाधान घाडगे
पतीचे नाव: समाधान घाडगे
घर क्रमांक : 16
वय : 33 लिंग : महिला
छायाचित्र उपलब्ध

846 ALJ1788835
नाव : यशवंत संजय गवई
वडिलांचे नाव: संजय गवई
घर क्रमांक : 16
वय : 23 लिंग : पुरुष
छायाचित्र उपलब्ध

847 ALJ1788827
नाव : वैभव संजय गवई
वडिलांचे नाव: संजय गवई
घर क्रमांक : 16
वय : 21 लिंग : पुरुष
छायाचित्र उपलब्ध

848 ALJ1788843
नाव : साधना दिलीप मुळे
पतीचे नाव: दिलिप मुळे
घर क्रमांक : 16
वय : 37 लिंग : महिला
छायाचित्र उपलब्ध

849 ALJ1790625
नाव : शेख यासमीन शेख शाकिर शेख
पतीचे नाव: शेख शाकिर शेख भीकन शेख
घर क्रमांक : 130
वय : 25 लिंग : महिला
छायाचित्र उपलब्ध

850 ALJ1790633
नाव : भाग्यश्री नंदकिशोर दिलवाले
पतीचे नाव: नंदकिशोर दिलवाले
घर क्रमांक : 16
वय : 30 लिंग : महिला
छायाचित्र उपलब्ध

851 ALJ1792464
नाव : मनीषा रामकिशन बोरकर
वडिलांचे नाव: रामकिसन बोरकर
घर क्रमांक : 16
वय : 26 लिंग : महिला
छायाचित्र उपलब्ध

852 ALJ1790641
नाव : फ़ातिमाबी सांडू शाह
पतीचे नाव: साडू शाह
घर क्रमांक : 16
वय : 25 लिंग : महिला
छायाचित्र उपलब्ध

853 ALJ1792456
नाव : अक्षय रामकिशन बोरकर
वडिलांचे नाव: रामकिसन बोरकर
घर क्रमांक : 16
वय : 24 लिंग : पुरुष
छायाचित्र उपलब्ध

854 ALJ1792472
नाव : सपना रामकिशन बोरकर
वडिलांचे नाव: रामकिसन बोरकर
घर क्रमांक : 16
वय : 22 लिंग : महिला
छायाचित्र उपलब्ध

855 ALJ1792480
नाव : सिद्धेश्वर सुभाष बोरकर
वडिलांचे नाव: सुभाष बोरकर
घर क्रमांक : 16
वय : 23 लिंग : पुरुष
छायाचित्र उपलब्ध

856 ALJ1792498
नाव : गणेश विलास काळे
वडिलांचे नाव: विलास काळे
घर क्रमांक : 16
वय : 23 लिंग : पुरुष
छायाचित्र उपलब्ध

857 ALJ1795673
नाव : शेख समीर शेख हरून शेख
वडिलांचे नाव: शेख हरून शेख
घर क्रमांक : 16
वय : 23 लिंग : पुरुष
छायाचित्र उपलब्ध

858 ALJ1795681
नाव : सुधाकर अन्ना शिदे
वडिलांचे नाव: अण्णा शिंदे
घर क्रमांक : 16
वय : 40 लिंग : पुरुष
छायाचित्र उपलब्ध

859 ALJ1795699
नाव : सुभान खा महबूब खा खा
वडिलांचे नाव: मेहबूब खा
घर क्रमांक : 16
वय : 24 लिंग : पुरुष
छायाचित्र उपलब्ध

860 ALJ1797240
नाव : अविनाश पुरुषोत्तम भुसारी
वडिलांचे नाव: पुरुषोत्तम भुसारी
घर क्रमांक : 16
वय : 22 लिंग : पुरुष
छायाचित्र उपलब्ध

861 ALJ1797257
नाव : वैभव अनंता वराडे
वडिलांचे नाव: अनंता वराडे
घर क्रमांक : 16
वय : 24 लिंग : पुरुष
छायाचित्र उपलब्ध

862 ALJ1797265
नाव : कोमल कैलास् डोंगरे
पतीचे नाव: कैलास डोंगरे
घर क्रमांक : 16
वय : 22 लिंग : महिला
छायाचित्र उपलब्ध

863 ALJ1797281
नाव : गीता अर्जुन घाडगे
पतीचे नाव: अर्जुन घाडगे
घर क्रमांक : 16
वय : 26 लिंग : महिला
छायाचित्र उपलब्ध

864 ALJ1797299
नाव : समीरा शेख आरिफ़ शेख
पतीचे नाव: शेख आरिफ़ शेख
घर क्रमांक : 16
वय : 24 लिंग : महिला
छायाचित्र उपलब्ध

865 ALJ1807098
नाव : दिलीप द्न्यानाबा खोटे
वडिलांचे नाव: द्न्यानाबा खोटे
घर क्रमांक : 16
वय : 47 लिंग : पुरुष
छायाचित्र उपलब्ध

866 ALJ1807080
नाव : शेख रहील शेख अश्पाक शेख
वडिलांचे नाव: शेख अश्पाक शेख
घर क्रमांक : 16
वय : 25 लिंग : पुरुष
छायाचित्र उपलब्ध

867 ALJ1807072
नाव : रिया कौसर शेख अश्पाक शेख
वडिलांचे नाव: शेख अश्पाक शेख
घर क्रमांक : 16
वय : 23 लिंग : महिला
छायाचित्र उपलब्ध

868 ALJ1807627
नाव : कल्पना सचिन पडघाण
पतीचे नाव: सचिन पडघाण
घर क्रमांक : 16
वय : 32 लिंग : महिला
छायाचित्र उपलब्ध

869 ALJ1807619
नाव : सविता विजय मुळेकर
पतीचे नाव: विजय मुळेकर
घर क्रमांक : 16
वय : 37 लिंग : महिला
छायाचित्र उपलब्ध

870 ALJ1807601
नाव : उमेश पंढरी गवई
वडिलांचे नाव: पंढरी गवई
घर क्रमांक : 16
वय : 25 लिंग : पुरुष
छायाचित्र उपलब्ध

871 ALJ1808104
नाव : नागेश भास्कर भुसारी
वडिलांचे नाव: भास्कर भुसारी
घर क्रमांक : 16
वय : 23 लिंग : पुरुष
छायाचित्र उपलब्ध

872 ALJ1811439
नाव : गुलनाज़ खानम इमरान शेख शेख
पतीचे नाव: शेख इमरान शेख नवाब शेख
घर क्रमांक : 148
वय : 32 लिंग : महिला
छायाचित्र उपलब्ध

873 ALJ1824937
नाव : हुसैन शाह मुख़्तार शाह शाह
वडिलांचे नाव: मुख़्तार शाह शाह
घर क्रमांक : 109
वय : 23 लिंग : पुरुष
छायाचित्र उपलब्ध

874 ALJ1840404
नाव : शेख अजमेरी शेख आरिफ़ शेख
पतीचे नाव: शेख आरिफ़
घर क्रमांक : ऍट पोस्ट मीरा खुर्द
वय : 38 लिंग : महिला
छायाचित्र उपलब्ध

875 ALJ1848100
नाव : अभय रामकिशन बोरकर
वडिलांचे नाव: रामकिसन बोरकर
घर क्रमांक : 16
वय : 20 लिंग : पुरुष
छायाचित्र उपलब्ध

876 ALJ1850395
नाव : वसीम आतमोहाम्मद शेख
वडिलांचे नाव: आतामोहम्मद शेख
घर क्रमांक : 16
वय : 27 लिंग : पुरुष
छायाचित्र उपलब्ध

877 ALJ1849660
नाव : अर्चना सुनील वाघ
पतीचे नाव: सुनिल वाघ
घर क्रमांक : 16
वय : 26 लिंग : महिला
छायाचित्र उपलब्ध

878 ALJ1849470
नाव : अर्चना शिवशंकर वाघ
पतीचे नाव: शिवशंकर वाघ
घर क्रमांक : 16
वय : 24 लिंग : महिला
छायाचित्र उपलब्ध

879 ALJ1849488
नाव : लक्ष्मीबाई भगवान खराडे
पतीचे नाव: भगवान खराडे
घर क्रमांक : 16
वय : 63 लिंग : महिला
छायाचित्र उपलब्ध

880 ALJ1849504
नाव : अक्षय अचुतराव सरोदे
वडिलांचे नाव: अचुतराव सरोदे
घर क्रमांक : 16
वय : 21 लिंग : पुरुष
छायाचित्र उपलब्ध

881 ALJ1851526
नाव : दीपाली सजाय काळे
पतीचे नाव: संजाय काळे
घर क्रमांक : मेरा खुर्द
वय : 33 लिंग : महिला
छायाचित्र उपलब्ध

882 ALJ1851591
नाव : शीतल नितेश वराडे
पतीचे नाव: नितेश वराडे
घर क्रमांक : मेरा खुर्द
वय : 31 लिंग : महिला
छायाचित्र उपलब्ध

883 ALJ1852037
नाव : शेख मुज़म्मिल शेख सलीम
वडिलांचे नाव: शेख सलीम गुलाम रसूल
घर क्रमांक : 16
वय : 22 लिंग : पुरुष
छायाचित्र उपलब्ध

884 ALJ1852045
नाव : दिपाली स्वप्निल काळे
पतीचे नाव: स्वप्नील काळे
घर क्रमांक : 16
वय : 27 लिंग : महिला
छायाचित्र उपलब्ध

885 ALJ1852052
नाव : रिज़वान शाह इरफान शाह
वडिलांचे नाव: इरफान शाह
घर क्रमांक : 16
वय : 22 लिंग : पुरुष
छायाचित्र उपलब्ध

886 ALJ1852094
नाव : सबा अंजुम वसीम शेख
पतीचे नाव: वसीम शेख
घर क्रमांक : 16
वय : 24 लिंग : महिला
छायाचित्र उपलब्ध

887 ALJ1852417
नाव : ओम प्रवीण वराडे वराडे
वडिलांचे नाव: प्रवीण वराडे
घर क्रमांक : वराडे निवास
वय : 23 लिंग : पुरुष
छायाचित्र उपलब्ध

888 ALJ1858679
नाव : पुष्पाबाई श्रीराम शिंगणे
पतीचे नाव: श्रीराम शिंगणे
घर क्रमांक : 16
वय : 54 लिंग : महिला
छायाचित्र उपलब्ध

889 ALJ1860105
नाव : अखतर निज़ाम ख़ान
वडिलांचे नाव: निज़ाम ख़ान
घर क्रमांक : 16
वय : 48 लिंग : पुरुष
छायाचित्र उपलब्ध

890 ALJ1861699
नाव : शीतल गजानन सपकाळ
पतीचे नाव: गजानन सपकाळ
घर क्रमांक : 16
वय : 41 लिंग : महिला
छायाचित्र उपलब्ध

891 ALJ1865203
नाव : मुबशशीरा बी मोहम्मद रियाज़
पतीचे नाव: मोहम्मद रियाज़ मोहम्मद रफ़ीक
घर क्रमांक : .
वय : 31 लिंग : महिला
छायाचित्र उपलब्ध

892 ALJ1866532
नाव : आकाश शिवशंकर वाघ
वडिलांचे नाव: शिवशंकर वाघ
घर क्रमांक : 16
वय : 25 लिंग : पुरुष
छायाचित्र उपलब्ध

893 ALJ1866615
नाव : साक्षी आकाश वाघ
पतीचे नाव: आकाश वाघ
घर क्रमांक : 16
वय : 23 लिंग : महिला
छायाचित्र उपलब्ध

894 ALJ1868165
नाव : शगुफ़्ता परवीन शेख आसिफ़ शेख
वडिलांचे नाव: शेख आसिफ़ अब्दुल क़दिर
घर क्रमांक : 306
वय : 22 लिंग : महिला
छायाचित्र उपलब्ध

895 ALJ1868462
नाव : रूपाली आनंद दिलवाले
पतीचे नाव: आनंद दिलवाले
घर क्रमांक : 16
वय : 29 लिंग : महिला
छायाचित्र उपलब्ध

896 ALJ1876838
नाव : योगेश मधुकर मगर
वडिलांचे नाव: मधुकर मगर
घर क्रमांक : मेरा खुर्द
वय : 23 लिंग : पुरुष
छायाचित्र उपलब्ध

897 ALJ1876929
नाव : हरिओम सुनील खरात
वडिलांचे नाव: सुनील खरात
घर क्रमांक : मेरा खुर्द
वय : 24 लिंग : पुरुष
छायाचित्र उपलब्ध

898 ALJ1876960
नाव : अभय शरद ठाकूर
वडिलांचे नाव: शरद ठाकूर
घर क्रमांक : मेरा खुर्द
वय : 20 लिंग : पुरुष
छायाचित्र उपलब्ध

899 ALJ1877091
नाव : रूचीता शशिकांत वराडे
वडिलांचे नाव: शशिकांत वराडे
घर क्रमांक : मेरा खुर्द
वय : 23 लिंग : महिला
छायाचित्र उपलब्ध

900 ALJ1877240
नाव : शबीना बी शेख आसिफ
पतीचे नाव: शेख आसिफ़
घर क्रमांक : 16
वय : 33 लिंग : महिला
छायाचित्र उपलब्ध

901 ALJ1877299
नाव : किरण शिवशंकर वाघमारे
वडिलांचे नाव: शिवशंकर वाघमारे
घर क्रमांक : मेरा खुर्द
वय : 29 लिंग : पुरुष
छायाचित्र उपलब्ध

902 ALJ1877315
नाव : अंकुश शिवशंकर वाघमारे
वडिलांचे नाव: शिवशंकर वाघमारे
घर क्रमांक : मेरा खुर्द
वय : 27 लिंग : पुरुष
छायाचित्र उपलब्ध

903 ALJ1877349
नाव : साबेरा बी सय्यद शकील सय्यद
पतीचे नाव: सय्यद शकील सय्यद
घर क्रमांक : मेरा खुर्द
वय : 38 लिंग : महिला
छायाचित्र उपलब्ध

904 ALJ1877570
नाव : डोंगरे आशा गणेश
पतीचे नाव: डोंगरे गणेश
घर क्रमांक : 16
वय : 23 लिंग : महिला
छायाचित्र उपलब्ध

905 ALJ1877687
नाव : शितल भुसारी
पतीचे नाव: रामेश्वर भुसारी
घर क्रमांक : मेरा खुर्द
वय : 29 लिंग : महिला
छायाचित्र उपलब्ध

906 ALJ1877778
नाव : प्रीति प्रल्हाद खरात
वडिलांचे नाव: प्रल्हाद खरात
घर क्रमांक : 16
वय : 21 लिंग : महिला
छायाचित्र उपलब्ध

907 ALJ1877836
नाव : संदीप शामराव मोहबे
वडिलांचे नाव: शामराव मोहबे
घर क्रमांक : मेरा खुर्द
वय : 25 लिंग : पुरुष
छायाचित्र उपलब्ध

908 ALJ1884485
नाव : शेख कौसर शेख इस्माईल
वडिलांचे नाव: शेख इस्माईल
घर क्रमांक : 16
वय : 42 लिंग : पुरुष
छायाचित्र उपलब्ध

909 ALJ1884527
नाव : नसरीन परवीन शेख इरफ़ान
पतीचे नाव: शेख इरफ़ान
घर क्रमांक : 16
वय : 33 लिंग : महिला
छायाचित्र उपलब्ध

910 ALJ1887587
नाव : शेख सलीम
वडिलांचे नाव: शेख नबी
घर क्रमांक : 140
वय : 73 लिंग : पुरुष
छायाचित्र उपलब्ध

911 ALJ1894526
नाव : सरला पृथ्वीराज वराडे
पतीचे नाव: पृथ्वीराज वराडे
घर क्रमांक : 16
वय : 27 लिंग : महिला
छायाचित्र उपलब्ध

912 ALJ1896984
नाव : स्वाती गणेश मगर
पतीचे नाव: गणेश मगर
घर क्रमांक : 16
वय : 28 लिंग : महिला
छायाचित्र उपलब्ध

913 ALJ1897107
नाव : दिपक सुनील काळे
वडिलांचे नाव: सुनिल काळे
घर क्रमांक : 16
वय : 24 लिंग : पुरुष
छायाचित्र उपलब्ध

914 ALJ1898006
नाव : अफ़साना बी शेख सत्तार
आईचे नाव: कमरुबी शेख सत्तार
घर क्रमांक : मीरा खुर्द
वय : 28 लिंग : महिला
छायाचित्र उपलब्ध

915 ALJ1899046
नाव : कोमल नितेश काळे
पतीचे नाव: नितेश काळे
घर क्रमांक : 16
वय : 26 लिंग : महिला
छायाचित्र उपलब्ध

916 ALJ1899053
नाव : अजय प्रभाकर काळे
वडिलांचे नाव: प्रभाकर काळे
घर क्रमांक : 16
वय : 23 लिंग : पुरुष
छायाचित्र उपलब्ध

917 ALJ1899087
नाव : वैभव शिवशंकर शेळके
वडिलांचे नाव: शिवशंकर शेळके
घर क्रमांक : मेरा खुर्द
वय : 22 लिंग : पुरुष
छायाचित्र उपलब्ध

918 ALJ1899160
नाव : उजमा बी जलील शाह
वडिलांचे नाव: जलील शाह
घर क्रमांक : 16
वय : 25 लिंग : महिला
छायाचित्र उपलब्ध

919 ALJ1900307
नाव : सलमान शाह ख़लील शाह
वडिलांचे नाव: ख़लील शाह
घर क्रमांक : मेरा खुर्द
वय : 25 लिंग : पुरुष
छायाचित्र उपलब्ध

920 ALJ1900323
नाव : नूर शाह जलील शाह
वडिलांचे नाव: जलील शाह
घर क्रमांक : मेरा खुर्द
वय : 21 लिंग : पुरुष
छायाचित्र उपलब्ध

921 ALJ1900364
नाव : हर्षल जगन खरात
वडिलांचे नाव: जगन खरात
घर क्रमांक : मेरा खुर्द
वय : 24 लिंग : पुरुष
छायाचित्र उपलब्ध

922 ALJ1900380
नाव : शाहरुख शाह ख़लील शाह
वडिलांचे नाव: ख़लील शाह
घर क्रमांक : मेरा खुर्द
वय : 21 लिंग : पुरुष
छायाचित्र उपलब्ध

923 ALJ1900638
नाव : राहुल सुभाष इंगळे
वडिलांचे नाव: सुभाष इंगळे
घर क्रमांक : मेरा खुर्द
वय : 24 लिंग : पुरुष
छायाचित्र उपलब्ध

924 ALJ1900661
नाव : नदिम शाह जलील शाह
वडिलांचे नाव: जलील शाह
घर क्रमांक : मेरा खुर्द
वय : 23 लिंग : पुरुष
छायाचित्र उपलब्ध

925 ALJ1900695
नाव : वर्षा गणेश काळे
पतीचे नाव: गणेश काळे
घर क्रमांक : मेरा खुर्द
वय : 30 लिंग : महिला
छायाचित्र उपलब्ध

926 ALJ1900901
नाव : साहेबराव दिगंबर उदार
वडिलांचे नाव: डीगांबर उदार
घर क्रमांक : 16
वय : 64 लिंग : पुरुष
छायाचित्र उपलब्ध

927 ALJ1901289
नाव : सुमित समाधान खरात
वडिलांचे नाव: समाधान खरात
घर क्रमांक : मेरा खुर्द
वय : 23 लिंग : पुरुष
छायाचित्र उपलब्ध

928 ALJ1909167
नाव : दानिश शाह सांडु शाह
वडिलांचे नाव: सांडु शाह
घर क्रमांक : 16
वय : 21 लिंग : पुरुष
छायाचित्र उपलब्ध

929 ALJ1909183
नाव : बुशरा परवीन नईम शाह
वडिलांचे नाव: नईम शाह
घर क्रमांक : 16
वय : 24 लिंग : महिला
छायाचित्र उपलब्ध

930 ALJ1909191
नाव : अनीस शाह सांडु शाह
वडिलांचे नाव: सांडु शाह
घर क्रमांक : 16
वय : 23 लिंग : पुरुष
छायाचित्र उपलब्ध

931 ALJ1909217
नाव : वसीम शाह नईम शाह
वडिलांचे नाव: नईम शाह
घर क्रमांक : 16
वय : 29 लिंग : पुरुष
छायाचित्र उपलब्ध

932 ALJ1909357
नाव : नजिमा बी इब्राहिम शाह
पतीचे नाव: इब्राहिम शाह
घर क्रमांक : 16
वय : 39 लिंग : महिला
छायाचित्र उपलब्ध

933 ALJ1909647
नाव : शिल्पा प्रकाश वाघमारे
पतीचे नाव: प्रकाश वाघमारे
घर क्रमांक : 16
वय : 31 लिंग : महिला
छायाचित्र उपलब्ध

934 ALJ1909811
नाव : राजश्री योगेश वराडे
पतीचे नाव: योगेश वराडे
घर क्रमांक : 16
वय : 34 लिंग : महिला
छायाचित्र उपलब्ध

935 ALJ1909910
नाव : दर्शना गोपाल वराडे
पतीचे नाव: गोपाल वराडे
घर क्रमांक : 16
वय : 30 लिंग : महिला
छायाचित्र उपलब्ध

936 ALJ1909985
नाव : वैशाली ज्ञानेश्वर काळे
पतीचे नाव: ज्ञानेश्वर काळे
घर क्रमांक : 16
वय : 22 लिंग : महिला
छायाचित्र उपलब्ध

937 ALJ1913300
नाव : रूपाली सोहम उदार
पतीचे नाव: सोहम उदार
घर क्रमांक : 16
वय : 22 लिंग : महिला
छायाचित्र उपलब्ध

938 ALJ1913334
नाव : जया समाधान गवई
पतीचे नाव: समाधान गवई
घर क्रमांक : 16
वय : 40 लिंग : महिला
छायाचित्र उपलब्ध

939 ALJ1913367
नाव : समाधान भास्कर गवई
वडिलांचे नाव: भास्कर गवई
घर क्रमांक : 16
वय : 40 लिंग : पुरुष
छायाचित्र उपलब्ध

940 ALJ1913383
नाव : अभिमान भास्कर गवई
वडिलांचे नाव: अभिमान गवई
घर क्रमांक : 16
वय : 36 लिंग : पुरुष
छायाचित्र उपलब्ध

941 ALJ1914399
नाव : शेख सलमान शेख रफीक
वडिलांचे नाव: शेख रफीक
घर क्रमांक : 16
वय : 28 लिंग : पुरुष
छायाचित्र उपलब्ध

942 ALJ1914373
नाव : कोमल आत्माराम शिनगारे
वडिलांचे नाव: आत्माराम शिनगारे
घर क्रमांक : 16
वय : 25 लिंग : महिला
छायाचित्र उपलब्ध

943 ALJ1913896
नाव : शेख सुलतान शेख शकूर
वडिलांचे नाव: शेख शकूर
घर क्रमांक : 16
वय : 26 लिंग : पुरुष
छायाचित्र उपलब्ध

944 ALJ1913938
नाव : शाहीन बी अमजद पठाण
पतीचे नाव: अमजद पठाण
घर क्रमांक : 16
वय : 40 लिंग : महिला
छायाचित्र उपलब्ध

945 ALJ1913920
नाव : खुशबू शेख सलमान
पतीचे नाव: शेख सलमान
घर क्रमांक : 16
वय : 24 लिंग : महिला
छायाचित्र उपलब्ध

946 ALJ1916717
नाव : शाहेका परवीन रियाज़ खान
वडिलांचे नाव: रियाज़ खान तुराब खान
घर क्रमांक : .
वय : 28 लिंग : महिला
छायाचित्र उपलब्ध

947 ALJ1917244
नाव : प्रियंका प्रल्हाद खरात श
वडिलांचे नाव: प्रल्हाद खरात
घर क्रमांक : 16
वय : 24 लिंग : महिला
छायाचित्र उपलब्ध

948 ALJ1917723
नाव : मंगेश समाधान म्हस्के
वडिलांचे नाव: समाधान म्हस्के
घर क्रमांक : 16
वय : 33 लिंग : पुरुष
छायाचित्र उपलब्ध

949 ALJ1917848
नाव : रेखा ईश्वर काळे
पतीचे नाव: ईश्वर काळे
घर क्रमांक : 16
वय : 39 लिंग : महिला
छायाचित्र उपलब्ध

950 ALJ1919497
नाव : फ़ीरदौस अंजुम अक़ील शाह
पतीचे नाव: अक़ील शाह
घर क्रमांक : 158
वय : 26 लिंग : महिला
छायाचित्र उपलब्ध

951 ALJ1920552
नाव : सागर भुसारी
वडिलांचे नाव: रामदास भुसारी
घर क्रमांक : मेरा खुर्द
वय : 26 लिंग : पुरुष
छायाचित्र उपलब्ध

952 ALJ1925163
नाव : स्वाती नंदकिशोर भुसारी
पतीचे नाव: नंदकिशोर भुसारी
घर क्रमांक : 205
वय : 22 लिंग : महिला
छायाचित्र उपलब्ध

953 ALJ1929355
नाव : ओम सुनील दिलवाले
वडिलांचे नाव: सुनील दिलवाले
घर क्रमांक : मेरा खुर्द
वय : 20 लिंग : पुरुष
छायाचित्र उपलब्ध

954 ALJ1929447
नाव : पृथ्वीराज नंदकिशोर वराडे
वडिलांचे नाव: नंदकिशोर वराडे
घर क्रमांक : 16
वय : 37 लिंग : पुरुष
छायाचित्र उपलब्ध

955 ALJ1939826
नाव : शाइस्ता परवीन आता मोहम्मद
वडिलांचे नाव: आता मोहम्मद
घर क्रमांक : 104
वय : 31 लिंग : महिला
छायाचित्र उपलब्ध

956 ALJ1974922
नाव : लक्ष्मी नारायण वाघमारे
पतीचे नाव: नारायण वाघमारे
घर क्रमांक : 16
वय : 32 लिंग : महिला
छायाचित्र उपलब्ध

957 ALJ1974070
नाव : बिलाल शाह शाहीद शाह
वडिलांचे नाव: शाहीद शाह
घर क्रमांक : मेरा खुर्द
वय : 34 लिंग : पुरुष
छायाचित्र उपलब्ध

958 ALJ1979020
नाव : शाहीन परवीन शेख खाजा
पतीचे नाव: शेख खाजा शेख याक़ूब
घर क्रमांक : 95
वय : 36 लिंग : महिला
छायाचित्र उपलब्ध

959 ALJ1979202
नाव : शेख इरशाद शेख ज़मीर
इतर: शेख ज़मीर शेख ईसा
घर क्रमांक : 86
वय : 42 लिंग : पुरुष
छायाचित्र उपलब्ध

960 ALJ1983493
नाव : सुनीता किसन दिलवाले
पतीचे नाव: किसन दिलवाले
घर क्रमांक : मेरा खुर्द
वय : 28 लिंग : महिला
छायाचित्र उपलब्ध

961 ALJ1988203
नाव : वैशाली प्रवीण कोकरे
वडिलांचे नाव: प्रविण कोकरे
घर क्रमांक : 16
वय : 21 लिंग : महिला
छायाचित्र उपलब्ध

962 ALJ1989920
नाव : ज्ञानेश्वरी दत्तात्रय अवचार
वडिलांचे नाव: दत्तात्रय अवचार अवचार
घर क्रमांक : मेरा खुर्द
वय : 20 लिंग : महिला
छायाचित्र उपलब्ध

963 ALJ1994862
नाव : सागर नवनाथ पडूलकर
वडिलांचे नाव: नवनाथ पडूलकर
घर क्रमांक : 16
वय : 23 लिंग : पुरुष
छायाचित्र उपलब्ध

964 ALJ2000313
नाव : शेख शोएब शेख अनिस
वडिलांचे नाव: शेख अनीस शेख हुसैन
घर क्रमांक : 155
वय : 21 लिंग : पुरुष
छायाचित्र उपलब्ध

965 ALJ2000883
नाव : आयशा परवीन इमरान शाह
पतीचे नाव: इमरान शाह
घर क्रमांक : 187
वय : 20 लिंग : महिला
छायाचित्र उपलब्ध

966 ALJ2004091
नाव : प्रल्हाद संजय गवई
वडिलांचे नाव: संजय गवई
घर क्रमांक : 18
वय : 28 लिंग : पुरुष
छायाचित्र उपलब्ध

967 ALJ2012771
नाव : महेविश फ़ातेमा शेख सोहील
पतीचे नाव: शेख सोहील
घर क्रमांक : 25
वय : 22 लिंग : महिला
छायाचित्र उपलब्ध

968 ALJ2012805
नाव : शेख शकील शेख रशीद
वडिलांचे नाव: शेख रशीद
घर क्रमांक : 25
वय : 49 लिंग : पुरुष
छायाचित्र उपलब्ध

969 ALJ2012698
नाव : हसीना बी शेख शकील
इतर: शेख शकील
घर क्रमांक : 25
वय : 46 लिंग : महिला
छायाचित्र उपलब्ध

970 ALJ2014975
नाव : रुकसाना बी शेख सुभान
पतीचे नाव: सुभान शेख
घर क्रमांक : 156
वय : 30 लिंग : महिला
छायाचित्र उपलब्ध

971 ALJ2024701
नाव : सनियाबी शेख अतिक
पतीचे नाव: शेख आतिफ़
घर क्रमांक : 8
वय : 20 लिंग : महिला
छायाचित्र उपलब्ध

972 ALJ2026516
नाव : सबा सहेर शेख जमिल
पतीचे नाव: शेख जमिल
घर क्रमांक : 421
वय : 20 लिंग : महिला
छायाचित्र उपलब्ध

973 ALJ2033900
नाव : करीनबी शेख तौसीफ़
पतीचे नाव: शेख तौसीफ़
घर क्रमांक : 4
वय : 23 लिंग : महिला
छायाचित्र उपलब्ध

974 ALJ2036457
नाव : फरज़ाना बी शेख हनीफ
पतीचे नाव: शेख हनीफ
घर क्रमांक : 105
वय : 37 लिंग : महिला
छायाचित्र उपलब्ध

975 ALJ2037315
नाव : सलमा बानो शेख हुसैन
पतीचे नाव: शेख हुसैन
घर क्रमांक : 55 ब
वय : 31 लिंग : महिला
छायाचित्र उपलब्ध

976 ALJ2037307
नाव : हुमाबी शेख वसीम अक्रम
पतीचे नाव: वसीम अक्रम
घर क्रमांक : 306
वय : 24 लिंग : महिला
छायाचित्र उपलब्ध

977 ALJ2038057
नाव : शेख फहीम शेख नईम
वडिलांचे नाव: शेख नईम
घर क्रमांक : 9
वय : 20 लिंग : महिला
छायाचित्र उपलब्ध

978 ALJ2043958
नाव : जोशना सुहास गवई
पतीचे नाव: सुहास गवई
घर क्रमांक : मु. पो. मेरा खुर्द ता.चिखली ज
वय : 24 लिंग : महिला
छायाचित्र उपलब्ध

979 ALJ2044329
नाव : समीरा बी हसन शाह
पतीचे नाव: हसन शाह मुखतार शाह
घर क्रमांक : 109
वय : 20 लिंग : महिला
छायाचित्र उपलब्ध

980 ALJ2045656
नाव : अनम राजिक शाह
पतीचे नाव: राजिक शाह
घर क्रमांक : 39
वय : 20 लिंग : महिला
छायाचित्र उपलब्ध

981 ALJ2048049
नाव : केसरबाई गंगाराम पडूलकर
इतर: सन
घर क्रमांक : 16
वय : 74 लिंग : महिला
छायाचित्र उपलब्ध

982 ALJ2048080
नाव : आरती सागर पडूलकर
पतीचे नाव: सागर नवनाथ पडूलकर
घर क्रमांक : 16
वय : 22 लिंग : महिला
छायाचित्र उपलब्ध

983 ALJ2049450
नाव : सायमा परवीन शेख जमील
पतीचे नाव: शेख जमील शेख जी
घर क्रमांक : .
वय : 24 लिंग : महिला
छायाचित्र उपलब्ध

984 ALJ2049922
नाव : हिना बी दानिश शाह
पतीचे नाव: दानिश शाह सानंडु शाह
घर क्रमांक : 16
वय : 21 लिंग : महिला
छायाचित्र उपलब्ध

985 ALJ2053387
नाव : मुमताज़ सय्यद इरशाद
आईचे नाव: कुरशदबी शेख शेखजी
घर क्रमांक : .
वय : 46 लिंग : महिला
छायाचित्र उपलब्ध

986 ALJ2057297
नाव : शेख अफसर शेख अनीस क़ुरेशी
वडिलांचे नाव: अनीस आमद शेख शेख
घर क्रमांक : मु पोस्ट मीरा खुर्द
वय : 21 लिंग : पुरुष
छायाचित्र उपलब्ध

987 ALJ2057271
नाव : सुमेरा शेख समीर
पतीचे नाव: समीर शेख सुलतान
घर क्रमांक : मु पोस्ट मेरा खुर्द
वय : 22 लिंग : महिला
छायाचित्र उपलब्ध

988 ALJ2058386
नाव : दानिश शाह शब्बीर शाह
वडिलांचे नाव: शब्बीर शाह
घर क्रमांक : 108
वय : 22 लिंग : पुरुष
छायाचित्र उपलब्ध

989 ALJ2058469
नाव : सुनीता संजय सोळंकी
वडिलांचे नाव: माणिक चैनसिंह चव्हाण
घर क्रमांक : 00
वय : 40 लिंग : महिला
छायाचित्र उपलब्ध

990 ALJ7090335
नाव : हर्षल विलास जाधव
वडिलांचे नाव: विलास जाधव
घर क्रमांक : मेरा खुर्द
वय : 27 लिंग : पुरुष
छायाचित्र उपलब्ध

991 ALJ2060028
नाव : मो अफरोज मो फारुख
वडिलांचे नाव: मो फारुख
घर क्रमांक : 107
वय : 25 लिंग : पुरुष
छायाचित्र उपलब्ध

992 ALJ2059939
नाव : मोहममद रफीक अब्दुल गफ़ूर
वडिलांचे नाव: अब्दुल गफ़ूर
घर क्रमांक : 107
वय : 56 लिंग : पुरुष
छायाचित्र उपलब्ध

993 ALJ2059897
नाव : शबाना बी मोहम्मद फारुख
पतीचे नाव: मोहम्मद फारुख
घर क्रमांक : 107
वय : 38 लिंग : महिला
छायाचित्र उपलब्ध

994 ALJ2060044
नाव : शेख रिजवान शेख रफिक
वडिलांचे नाव: शेख रफिक
घर क्रमांक : 107
वय : 22 लिंग : पुरुष
छायाचित्र उपलब्ध

995 ALJ2059954
नाव : मोहम्मद फारुक अब्दुल गफुर
वडिलांचे नाव: अब्दुल गफुर
घर क्रमांक : 107
वय : 48 लिंग : पुरुष
छायाचित्र उपलब्ध

996 ALJ2059962
नाव : शेख समीर शेख फारुक
वडिलांचे नाव: शेख फारुक
घर क्रमांक : 107
वय : 23 लिंग : पुरुष
छायाचित्र उपलब्ध

997 ALJ2060754
नाव : सुरज ओंकार काळे
वडिलांचे नाव: ओंकार काळे
घर क्रमांक : 179
वय : 39 लिंग : पुरुष
छायाचित्र उपलब्ध

998 ALJ2060853
नाव : सानंडू शाह बीबन शाह
वडिलांचे नाव: बीबन शाह
घर क्रमांक : 144
वय : 68 लिंग : पुरुष
छायाचित्र उपलब्ध

999 ALJ2060895
नाव : करुणा प्रभाकर काळे
पतीचे नाव: प्रभाकर काळे
घर क्रमांक : 179
वय : 44 लिंग : महिला
छायाचित्र उपलब्ध

1000 ALJ2062685
नाव : राजेन्द्र मधुकर काळे
वडिलांचे नाव: मधुकर काळे
घर क्रमांक : 101
वय : 41 लिंग : पुरुष
छायाचित्र उपलब्ध

1001 ALJ2062701
नाव : अक्षय संजय वाकोडे
वडिलांचे नाव: संजय उत्तम वाकोडे
घर क्रमांक : 126
वय : 27 लिंग : पुरुष
छायाचित्र उपलब्ध

1002 ALJ2062727
नाव : भास्कर जयवंत गवई
इतर: कस्तुरा बाई
घर क्रमांक : 118
वय : 80 लिंग : पुरुष
छायाचित्र उपलब्ध

1003 ALJ2062800
नाव : शितल संजय वाकोडे
वडिलांचे नाव: संजय उत्तम वाकोडे
घर क्रमांक : 126
वय : 30 लिंग : महिला
छायाचित्र उपलब्ध

1004 ALJ2062818
नाव : कैलास भिकाजी भदर्गे
इतर: आकाश डोंगरे
घर क्रमांक : 125
वय : 43 लिंग : पुरुष
छायाचित्र उपलब्ध

1005 ALJ2062826
नाव : विध्या कैलास भदरगे
पतीचे नाव: कैलास भदरगे
घर क्रमांक : 125
वय : 40 लिंग : महिला
छायाचित्र उपलब्ध

1006 ALJ2063113
नाव : शेख नूरुल हसन गुलाम रसूल
वडिलांचे नाव: गुलाम रसूल
घर क्रमांक : 105
वय : 64 लिंग : पुरुष
छायाचित्र उपलब्ध

1007 ALJ2063402
नाव : रिज़वाना बी अल्ताफ शाह
पतीचे नाव: अलताफ शाह
घर क्रमांक : 15
वय : 26 लिंग : महिला
छायाचित्र उपलब्ध

1008 ALJ2063741
नाव : सानिया परवीन शेख नाजीम
पतीचे नाव: शेख नाजीम
घर क्रमांक : 12
वय : 20 लिंग : महिला
छायाचित्र उपलब्ध

1009 ALJ2063964
नाव : रेश्मा बी यासिन शाह
पतीचे नाव: यासिन शाह
घर क्रमांक : 15
वय : 23 लिंग : महिला
छायाचित्र उपलब्ध

1010 ALJ2064558
नाव : सागर भास्कर काळे
वडिलांचे नाव: भास्कर काळे
घर क्रमांक : 101
वय : 35 लिंग : पुरुष
छायाचित्र उपलब्ध

1011 ALJ2064574
नाव : सानिया तबस्सुम सय्यद ज़मीर
पतीचे नाव: सय्यद ज़मीर
घर क्रमांक : 06
वय : 22 लिंग : महिला
छायाचित्र उपलब्ध

1012 ALJ2064731
नाव : भास्कर दौलत काळे
वडिलांचे नाव: दौलत काळे
घर क्रमांक : 101
वय : 58 लिंग : पुरुष
छायाचित्र उपलब्ध

1013 ALJ2067957
नाव : फैजान शाह अनिस शाह
वडिलांचे नाव: अनिस अहेमद कलीम अहेमद
घर क्रमांक : .
वय : 20 लिंग : पुरुष
छायाचित्र उपलब्ध

1014 ALJ2068682
नाव : सानिया अकिल शाह
पतीचे नाव: अकिल शाह
घर क्रमांक : 80
वय : 20 लिंग : महिला
छायाचित्र उपलब्ध

1015 ALJ2071553
नाव : छाया दिगंबर दिलवाले
पतीचे नाव: दिगंबर दिलवाले
घर क्रमांक : 142
वय : 45 लिंग : महिला
छायाचित्र उपलब्ध

1016 ALJ2071595
नाव : अनीता वसंता शिंदे
वडिलांचे नाव: वसंता शिंदे
घर क्रमांक : 129
वय : 44 लिंग : महिला
छायाचित्र उपलब्ध

1017 ALJ2071736
नाव : रंगुबाई रामभाऊ जंगले
पतीचे नाव: रामभाऊ जंगले
घर क्रमांक : 152
वय : 83 लिंग : महिला
छायाचित्र उपलब्ध

1018 ALJ2072379
नाव : अशोक कचररु बोरकर
वडिलांचे नाव: कचररु बोरकर
घर क्रमांक : 116
वय : 65 लिंग : पुरुष
छायाचित्र उपलब्ध

1019 ALJ2071694
नाव : अलका सुनिल काळे
पतीचे नाव: सुनिल काळे
घर क्रमांक : 101
वय : 42 लिंग : महिला
छायाचित्र उपलब्ध

मतदारांचा सारांश

A) मतदारांची संख्या

		यादी प्रकार	यादी ओळख	मतदारांची संख्या			
				पुरुष	महिला	तृतिय पंथी	एकूण
I	मूळ यादी	मूळ यादी	विशेष सखोल पुनरिक्षण २०२६ च्या अंतर्गत तयार करण्यात आलेली प्रारूप मतदार यादी	529	490	0	1019
				529	490	0	1019

मतदार नोंदणी अधिकाऱ्याची स्वाक्षरी