मतदार यादी 2026 S13 महाराष्ट्र

विधानसभा मतदारसंघाचा क्रमांक , नाव व आरक्षण स्थिती : 24 - सिंदखेड राजा (सर्वसाधारण)	यादी भाग क्रमांक : 17
ज्या लोकसभा मतदारसंघात अंतर्भुत आहे त्या लोकसभा मतदारसंघाचा क्रमांक व नाव आणि आरक्षण स्थिती : 5 - बुलढाणा (सर्वसाधारण)	

1. पुनरीक्षणाचा तपशील

पुनरीक्षणाचे वर्ष	2026	**यादी ओळख** विशेष सखोल पुनरिक्षण २०२६ च्या अंतर्गत तयार करण्यात आलेली प्रारूप मतदार यादी
अहर्ता दिनांक	01-10-2026	
पुनरिक्षणाचा प्रकार	विशेष सखोल पुनरिक्षण 2026	
प्रसिद्धीचा दिनांक	31-08-2026	

2. भाग क्र. आणि मतदान क्षेत्राचा तपशील

भागामधील विभागांचा क्रमांक आणि नाव

1-मेरा खुर्द

मूळ नगर किंवा गाव	: मेरा खु.
पोलीस स्थानक	: अंढेरा
तालुका	: चिखली
जिल्हा	: बुलढाणा
पीन कोड	: 443201

3. मतदान केंद्राचा तपशील

मतदान केंद्राचा क्रमांक आणि नाव : 17 - मेरा खुर्द **मतदान केंद्राचा पत्ता :** जिल्हा परिषद मराठी प्राथमिक शाळा, उर्दु शाळा रुम 1, मेरा खुर्द	**मतदान केंद्राचा प्रकार (पुरुष/महिला/सर्वसाधारण)**	सर्वसाधारण
	या यादी भागातील सहायकारी मतदान केंद्रांची संख्या :	0

4. मतदारांची संख्या

सुरुवातीचा अनुक्रमांक	**शेवटचा अनुक्रमांक**	**एकूण मतदार**			
		पुरुष	**महिला**	**तृतिय पंथी**	**एकूण**
1	992	516	476	0	992

मतदार नोंदणी अधिकाऱ्याची स्वाक्षरी

Nazri Naksha

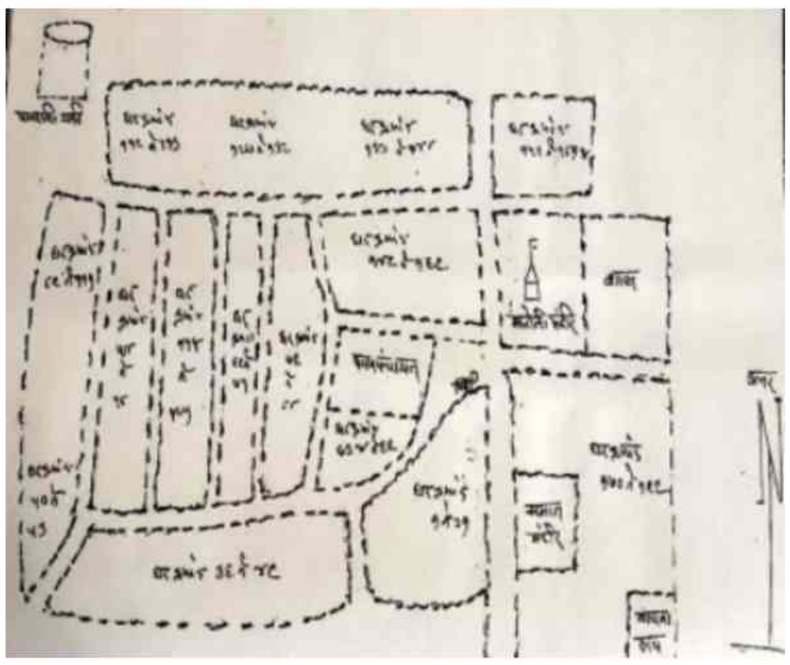

Google Map View

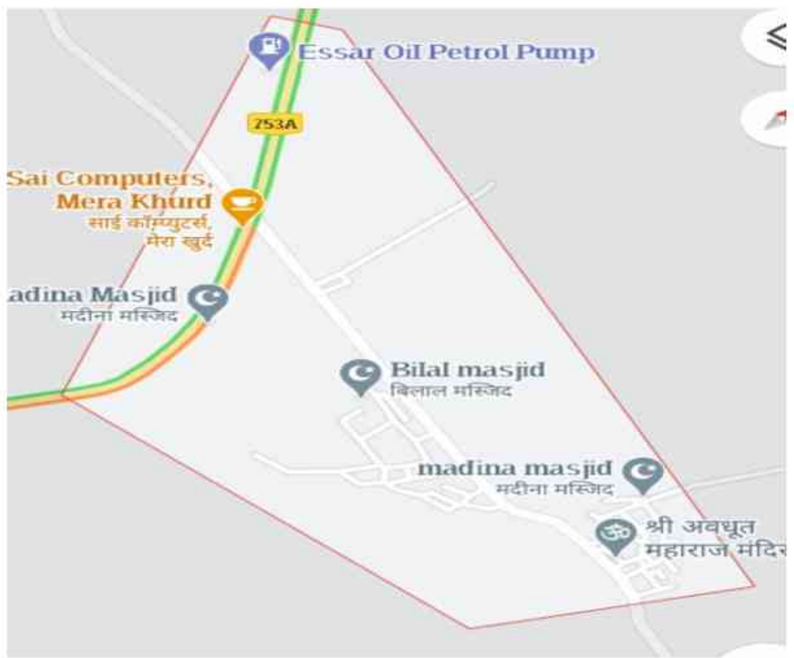

Polling Station Building Front View



Polling Station Front View



Cad View



Key MAP View

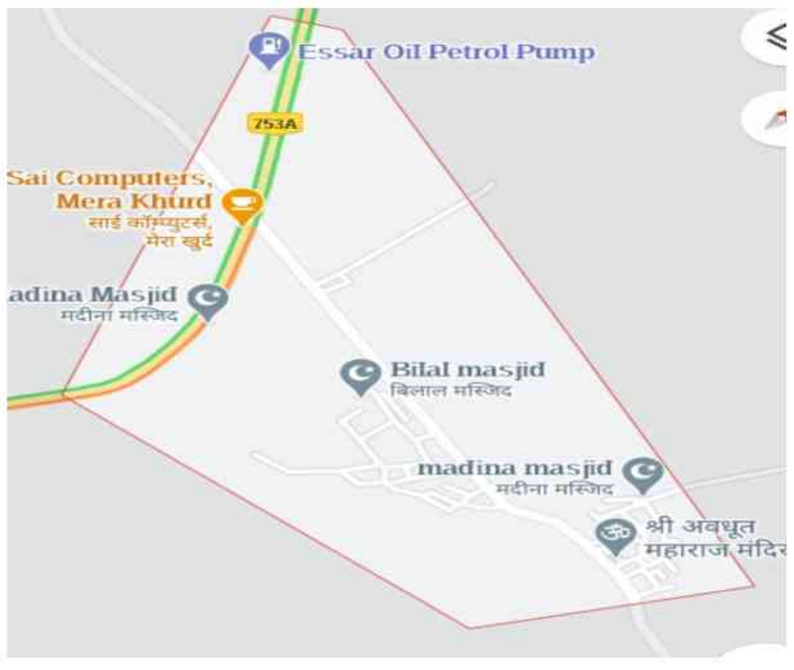

1 ALJ6299291
नाव : मोहम्मद रईस मोहम्मद यूनुस
वडिलांचे नाव: युनुस अहमद
घर क्रमांक :
वय : 40 लिंग : पुरुष
छायाचित्र उपलब्ध

2 ALJ6456883
नाव : शेख वाहीद शेख रियाज़
वडिलांचे नाव: शेख रियाज़ शेख
घर क्रमांक :
वय : 34 लिंग : पुरुष
छायाचित्र उपलब्ध

3 ALJ6299481
नाव : रियाज अहमद जहीर अहमद
वडिलांचे नाव: जहीर अहमद
घर क्रमांक :
वय : 35 लिंग : पुरुष
छायाचित्र उपलब्ध

4 ALJ6299218
नाव : जुनैद खान अहेमद खान
वडिलांचे नाव: अहमद खान
घर क्रमांक :
वय : 34 लिंग : पुरुष
छायाचित्र उपलब्ध

5 ALJ6299416
नाव : तातेराव बालाजी घोडे
वडिलांचे नाव: बाळाजी घोडे
घर क्रमांक :
वय : 34 लिंग : पुरुष
छायाचित्र उपलब्ध

6 ALJ6456685
नाव : मोहम्मद जुनेद इस्हाक अहेमद
वडिलांचे नाव: ईशक जुनेद
घर क्रमांक :
वय : 33 लिंग : पुरुष
छायाचित्र उपलब्ध

7 ALJ6299234
नाव : रेहान अहमद रईस अहमद
वडिलांचे नाव: रइस अहमद
घर क्रमांक :
वय : 32 लिंग : पुरुष
छायाचित्र उपलब्ध

8 ALJ6457246
नाव : तंजीला तबस्सुम रियाज़ अहमद
पतीचे नाव: रियाज़ अहमद ज़हीर अहमद ज़हीर
घर क्रमांक :
वय : 32 लिंग : महिला
छायाचित्र उपलब्ध

9 ALJ6456677
नाव : मोहम्मद शाहरुख मोहम्मद ज़हीर
वडिलांचे नाव: जहिर ज़हीरत
घर क्रमांक :
वय : 32 लिंग : पुरुष
छायाचित्र उपलब्ध

10 ALJ7085145
नाव : समीरा बेगम
पतीचे नाव: मतिन अहेमद
घर क्रमांक :
वय : 32 लिंग : महिला
छायाचित्र उपलब्ध

11 ALJ6456834
नाव : फुरकान अहमद
वडिलांचे नाव: अनसार अहमद
घर क्रमांक :
वय : 32 लिंग : पुरुष
छायाचित्र उपलब्ध

12 ALJ7085004
नाव : शेख अबूज़र शेख सईद
वडिलांचे नाव: शेख सैय्यद
घर क्रमांक :
वय : 28 लिंग : पुरुष
छायाचित्र उपलब्ध

13 ALJ6456701
नाव : जबिन नदिम अहेम्द
पतीचे नाव: नदिम अहेम्द
घर क्रमांक :
वय : 37 लिंग : महिला
छायाचित्र उपलब्ध

14 ALJ6299374
नाव : तलाह अकील अहमद
वडिलांचे नाव: अकील अहमद
घर क्रमांक :
वय : 33 लिंग : पुरुष
छायाचित्र उपलब्ध

15 ALJ9608928
नाव : कांताबाई जगन्नाथ अवचार
वडिलांचे नाव: जगन्नाथ अवचार
घर क्रमांक :
वय : 66 लिंग : महिला
छायाचित्र उपलब्ध

16 ALJ9608944
नाव : गजानन जगन्नाथ अवचार
वडिलांचे नाव: जगन्नाथ अवचार
घर क्रमांक :
वय : 47 लिंग : पुरुष
छायाचित्र उपलब्ध

17 ALJ6456917
नाव : स्वति बाल्क्रश्नॅ अव्चर
आईचे नाव: बाल्क्रश्नॅ अव्चर
घर क्रमांक :
वय : 40 लिंग : महिला
छायाचित्र उपलब्ध

18 ALJ9608936
नाव : आनंदा जगन्नाथ अवचार
वडिलांचे नाव: जगन्नाथ अवचार
घर क्रमांक :
वय : 37 लिंग : पुरुष
छायाचित्र उपलब्ध

19 ALJ6457170
नाव : सतोश महादेव बोरकर
वडिलांचे नाव: महादेव बोरकर
घर क्रमांक :
वय : 33 लिंग : पुरुष
छायाचित्र उपलब्ध

20 ALJ6819643
नाव : वर्षा दिपक भुसारी
पतीचे नाव: दिपक भुसारी
घर क्रमांक :
वय : 33 लिंग : महिला
छायाचित्र उपलब्ध

21 ALJ7074271
नाव : प्रकाश रावसाहेब भुसारी
वडिलांचे नाव: रावसाहेब भुसारी
घर क्रमांक :
वय : 28 लिंग : पुरुष
छायाचित्र उपलब्ध

22 ALJ6456792
नाव : प्रमोद आत्माराम` भुसारि
वडिलांचे नाव: आत्माराम` भुसारि
घर क्रमांक :
वय : 33 लिंग : पुरुष
छायाचित्र उपलब्ध

23 ALJ6457154
नाव : मिरा सथ्श भिसारि
पतीचे नाव: सथ्श भिसारि
घर क्रमांक :
वय : 39 लिंग : महिला
छायाचित्र उपलब्ध

24 ALJ6299267
नाव : सुशिला नानाभाउ बोर्डे
पतीचे नाव: नानाभाउ बोर्डे
घर क्रमांक :
वय : 54 लिंग : महिला
छायाचित्र उपलब्ध

25 ALJ7085038
नाव : अनिल गजानन दरेकर
वडिलांचे नाव: गजानन दरेकर
घर क्रमांक :
वय : 28 लिंग : पुरुष
छायाचित्र उपलब्ध

26 ALJ6456818
नाव : सुमेश जरिफ देश्मुख
पतीचे नाव: जरिफ देश्मुख
घर क्रमांक :
वय : 36 लिंग : महिला
छायाचित्र उपलब्ध

27 ALJ6456776
नाव : स्बा मतिब देश्मुक
पतीचे नाव: मतिब देश्मुक
घर क्रमांक :
वय : 32 लिंग : महिला
छायाचित्र उपलब्ध

28 ALJ6456982
नाव : फ़रहीन कौसर असरार अहेमद देशमुख
पतीचे नाव: असरार अहेमद देशमुख
घर क्रमांक :
वय : 32 लिंग : महिला
छायाचित्र उपलब्ध

29 ALJ6457063
नाव : म्हेअक अजहर देश्मुख
आईचे नाव: अजहर देश्मुख
घर क्रमांक :
वय : 33 लिंग : महिला
छायाचित्र उपलब्ध

30 ALJ6457089
नाव : सुमय्या देशमुख
पतीचे नाव: परवेज़ देशमुख
घर क्रमांक :
वय : 46 लिंग : महिला
छायाचित्र उपलब्ध

31 ALJ7074263
नाव : प्रतिक सदिश डोंगरदिवे
वडिलांचे नाव: सदिश डोंगरदिवे
घर क्रमांक :
वय : 28 लिंग : पुरुष
छायाचित्र उपलब्ध

32 ALJ6457196
नाव : शितल किशोर गवई
पतीचे नाव: किशोर गवई
घर क्रमांक :
वय : 39 लिंग : महिला
छायाचित्र उपलब्ध

33 ALJ6456925
नाव : दगडूबा गवई
वडिलांचे नाव: बाबुराव गवई
घर क्रमांक :
वय : 43 लिंग : पुरुष
छायाचित्र उपलब्ध

34 ALJ6456933
नाव : सुनिता गवई
आईचे नाव: दगडूबा गवई
घर क्रमांक :
वय : 40 लिंग : महिला
छायाचित्र उपलब्ध

35 ALJ6299226
नाव : सरला संजय गवइ
पतीचे नाव: संजय गवइ
घर क्रमांक :
वय : 42 लिंग : महिला
छायाचित्र उपलब्ध

36 ALJ6457030
नाव : प्रफुल गवई
वडिलांचे नाव: शिवजि गवई
घर क्रमांक :
वय : 37 लिंग : पुरुष
छायाचित्र उपलब्ध

37 ALJ6457261
नाव : विकी अशोक गवई
वडिलांचे नाव: अशोक गवई
घर क्रमांक :
वय : 33 लिंग : पुरुष
छायाचित्र उपलब्ध

38 ALJ7085129
नाव : शिल्पा मंगेश गवई
पतीचे नाव: मंगेश गवई
घर क्रमांक :
वय : 29 लिंग : महिला
छायाचित्र उपलब्ध

39 ALJ7090368
नाव : अनिता विलास गवई
पतीचे नाव: विलास गवई
घर क्रमांक :
वय : 30 लिंग : महिला
छायाचित्र उपलब्ध

40 ALJ7085111
नाव : पवन भगवान गवई
वडिलांचे नाव: भगवान गवई
घर क्रमांक :
वय : 28 लिंग : पुरुष
छायाचित्र उपलब्ध

41 ALJ7090392
नाव : गोपाल परमेश्वर गवई
वडिलांचे नाव: परमेश्वर गवई
घर क्रमांक :
वय : 28 लिंग : पुरुष
छायाचित्र उपलब्ध

42 ALJ7085137
नाव : सपना अमोल गवई
पतीचे नाव: अमोल गवई
घर क्रमांक :
वय : 28 लिंग : महिला
छायाचित्र उपलब्ध

43 ALJ7074297
नाव : प्रल्हाद संजय गवई
वडिलांचे नाव: संजय गवई
घर क्रमांक :
वय : 28 लिंग : पुरुष
छायाचित्र उपलब्ध

44 ALJ6457188
नाव : सुरेखा राहुल गवई
पतीचे नाव: राहुल गवई
घर क्रमांक :
वय : 33 लिंग : महिला
छायाचित्र उपलब्ध

45 ALJ6457220
नाव : सुहास रमेश गवई
वडिलांचे नाव: रमेश गवई
घर क्रमांक :
वय : 32 लिंग : पुरुष
छायाचित्र उपलब्ध

46 ALJ6457253
नाव : सुनिता राहुल गवई
पतीचे नाव: राहुल गवई
घर क्रमांक :
वय : 36 लिंग : महिला
छायाचित्र उपलब्ध

47 ALJ6299192
नाव : सुरेश लक्ष्मण गोरे
वडिलांचे नाव: लक्ष्मन गोरे
घर क्रमांक :
वय : 33 लिंग : पुरुष
छायाचित्र उपलब्ध

48 ALJ6299390
नाव : परवीन इरफान इरफान
पतीचे नाव: इरफान अहमद
घर क्रमांक :
वय : 37 लिंग : महिला
छायाचित्र उपलब्ध

49 ALJ7090384
नाव : कैलास विलास जाधव
वडिलांचे नाव: विलास जाधव
घर क्रमांक :
वय : 30 लिंग : पुरुष
छायाचित्र उपलब्ध

50 ALJ6299465
नाव : पुरुशोत्तम दगडुबा जंगले
वडिलांचे नाव: दगडुबा जंगले
घर क्रमांक :
वय : 33 लिंग : पुरुष
छायाचित्र उपलब्ध

51 ALJ6456743
नाव : ईरफन रेहमान खा
वडिलांचे नाव: रेहमान खा
घर क्रमांक :
वय : 40 लिंग : पुरुष
छायाचित्र उपलब्ध

52 ALJ6457121
नाव : शुभागि पध्रिनत्थ काले
आईचे नाव: पध्रिनत्थ काले
घर क्रमांक :
वय : 40 लिंग : महिला
छायाचित्र उपलब्ध

53 ALJ6457139
नाव : वदना गजनान काले
पतीचे नाव: गजनान काले
घर क्रमांक :
वय : 40 लिंग : महिला
छायाचित्र उपलब्ध

54 ALJ6457105
नाव : पुज नद्कुमर काले
आईचे नाव: नद्कुमर काले
घर क्रमांक :
वय : 36 लिंग : महिला
छायाचित्र उपलब्ध

55 ALJ6299440
नाव : शुद्दामनी सुधीर काळे
पतीचे नाव: सुधीर काळे
घर क्रमांक :
वय : 38 लिंग : महिला
छायाचित्र उपलब्ध

56 ALJ7085095
नाव : कविता कैलास काळे
पतीचे नाव: कैलास काळे
घर क्रमांक :
वय : 37 लिंग : महिला
छायाचित्र उपलब्ध

57 ALJ6299432
नाव : नलीनी विशाल काळे
पतीचे नाव: विशाल काळे
घर क्रमांक :
वय : 37 लिंग : महिला
छायाचित्र उपलब्ध

58 ALJ6299457
नाव : सुशीला समाधान काळे
पतीचे नाव: समाधान काळे
घर क्रमांक :
वय : 36 लिंग : महिला
छायाचित्र उपलब्ध

59 ALJ7085160
नाव : रामप्रसाद तोताराम काळे
वडिलांचे नाव: तोताराम काळे
घर क्रमांक :
वय : 34 लिंग : पुरुष
छायाचित्र उपलब्ध

60 ALJ7090400
नाव : योगेश रामेश्वर काळे
वडिलांचे नाव: रामेश्वर काळे
घर क्रमांक :
वय : 33 लिंग : पुरुष
छायाचित्र उपलब्ध

61 ALJ6299341
नाव : दिपाली अरुन काळे
पतीचे नाव: अरुन काळे
घर क्रमांक :
वय : 34 लिंग : महिला
छायाचित्र उपलब्ध

62 ALJ6299424
नाव : योगेश सुरेश काळे
वडिलांचे नाव: सुरेश काळे
घर क्रमांक :
वय : 33 लिंग : पुरुष
छायाचित्र उपलब्ध

63 ALJ7085020
नाव : मंगेश रामेश्वर काळे
वडिलांचे नाव: रामेश्वर काळे
घर क्रमांक :
वय : 30 लिंग : पुरुष
छायाचित्र उपलब्ध

64 ALJ7074222
नाव : भागवत उद्धव काळे
वडिलांचे नाव: उद्धव काळे
घर क्रमांक :
वय : 30 लिंग : पुरुष
छायाचित्र उपलब्ध

65 ALJ6299366
नाव : रेनुका गजानन काळे
पतीचे नाव: गजानन काळे
घर क्रमांक :
वय : 19 लिंग : महिला
छायाचित्र उपलब्ध

66 ALJ7085103
नाव : वसिम युनुस खान
वडिलांचे नाव: युनुस खान
घर क्रमांक :
वय : 29 लिंग : पुरुष
छायाचित्र उपलब्ध

67 ALJ7074230
नाव : सोमनाथ लक्ष्मन खराटे
वडिलांचे नाव: लक्ष्मन खराटे
घर क्रमांक :
वय : 29 लिंग : पुरुष
छायाचित्र उपलब्ध

68 ALJ6299283
नाव : हुसेन युनुस महमद
वडिलांचे नाव: युनुस महमद
घर क्रमांक :
वय : 35 लिंग : पुरुष
छायाचित्र उपलब्ध

69 ALJ6299309
नाव : ख़लील अहमद मोहम्मद ज़हीर
वडिलांचे नाव: जहिर अहमद
घर क्रमांक :
वय : 36 लिंग : पुरुष
छायाचित्र उपलब्ध

70 ALJ7090343
नाव : शाहीन परवीन असलम खान खान
पतीचे नाव: असलम खान
घर क्रमांक :
वय : 30 लिंग : महिला
छायाचित्र उपलब्ध

71 ALJ6457204
नाव : अनिस बिसिमिला श्हा
वडिलांचे नाव: बिसिमिला श्हा
घर क्रमांक :
वय : 33 लिंग : पुरुष
छायाचित्र उपलब्ध

72 ALJ6299358
नाव : यास्मीन सुबान शाह
वडिलांचे नाव: सुबान शाह
घर क्रमांक :
वय : 39 लिंग : पुरुष
छायाचित्र उपलब्ध

73 ALJ6105555
नाव : अशफ़ाक़ शाह
वडिलांचे नाव: गफ़्फ़ार शाह
घर क्रमांक :
वय : 36 लिंग : पुरुष
छायाचित्र उपलब्ध

74 ALJ6457212
नाव : रईस शाह
वडिलांचे नाव: शौकत शाह
घर क्रमांक :
वय : 37 लिंग : पुरुष
छायाचित्र उपलब्ध

75 ALJ6456727
नाव : फ़ज़ल शाह ख़लील शाह शाह
वडिलांचे नाव: ख़लील शाह इसा शाह
घर क्रमांक :
वय : 32 लिंग : पुरुष
छायाचित्र उपलब्ध

76 ALJ7085152
नाव : अक़ील शाह महेताब शाह
वडिलांचे नाव: मेहताब शाह
घर क्रमांक :
वय : 27 लिंग : पुरुष
छायाचित्र उपलब्ध

77 ALJ6819700
नाव : रिजवाना मुक्तार शहा
पतीचे नाव: मुक्तार शहा
घर क्रमांक : ३८३
वय : 40 लिंग : महिला
छायाचित्र उपलब्ध

78 ALJ7074289
नाव : सन्तोष शामराव शिंदे
वडिलांचे नाव: शामराव शिंदे
घर क्रमांक :
वय : 29 लिंग : पुरुष
छायाचित्र उपलब्ध

79 ALJ6456842
नाव : मुमताज़ बेगम
पतीचे नाव: शोएब अहमद देशमुख
घर क्रमांक :
वय : 32 लिंग : महिला
छायाचित्र उपलब्ध

80 ALJ6456768
नाव : आशियानि फिरओज शेख
आईचे नाव: फिरओज शेख
घर क्रमांक :
वय : 39 लिंग : महिला
छायाचित्र उपलब्ध

81 ALJ6299473
नाव : वैशाली दुर्गादास सोनुने
पतीचे नाव: दुर्गादास सोनुने
घर क्रमांक :
वय : 39 लिंग : महिला
छायाचित्र उपलब्ध

82 ALJ6457238
नाव : विधासागर तेजराव सुर्दकर
वडिलांचे नाव: तेजराव सुर्दकर
घर क्रमांक :
वय : 37 लिंग : पुरुष
छायाचित्र उपलब्ध

83 ALJ7085061
नाव : रेखा विजय उदार
पतीचे नाव: विजय उदार
घर क्रमांक :
वय : 38 लिंग : महिला
छायाचित्र उपलब्ध

84 ALJ7090376
नाव : संगिता दत्तात्रय उदार
पतीचे नाव: दत्तात्रय मोरे
घर क्रमांक :
वय : 33 लिंग : महिला
छायाचित्र उपलब्ध

85 ALJ6456909
नाव : योगेश गणपत उदार
वडिलांचे नाव: गणपत उदार
घर क्रमांक :
वय : 32 लिंग : पुरुष
छायाचित्र उपलब्ध

86 ALJ7085046
नाव : माधुरी अमोल उदार
पतीचे नाव: अमोल उदार
घर क्रमांक :
वय : 32 लिंग : महिला
छायाचित्र उपलब्ध

87 ALJ7074248
नाव : जगन्नाथ विश्वनाथ उदार
वडिलांचे नाव: विश्वनाथ उदार
घर क्रमांक :
वय : 32 लिंग : पुरुष
छायाचित्र उपलब्ध

88 ALJ7074255
नाव : सुर्यकांत त्र्यंबक उदार
वडिलांचे नाव: त्र्यंबक उदार
घर क्रमांक :
वय : 31 लिंग : पुरुष
छायाचित्र उपलब्ध

89 ALJ7090350
नाव : संदिप आत्माराम उदार
वडिलांचे नाव: आत्माराम उदार
घर क्रमांक :
वय : 30 लिंग : पुरुष
छायाचित्र उपलब्ध

90 ALJ7085079
नाव : आशा शिवाजी उदार
पतीचे नाव: शिवाजी उदार
घर क्रमांक :
वय : 29 लिंग : महिला
छायाचित्र उपलब्ध

91 ALJ7085012
नाव : अश्विनी जगन्नाथ उदार
पतीचे नाव: जगन्नाथ उदार
घर क्रमांक :
वय : 28 लिंग : महिला
छायाचित्र उपलब्ध

92 ALJ7085053
नाव : दुर्गा दत्तात्रय उदार
पतीचे नाव: दत्तात्रय उदार
घर क्रमांक :
वय : 28 लिंग : महिला
छायाचित्र उपलब्ध

93 ALJ6456750
नाव : शिव्कात वसतराव उदार
वडिलांचे नाव: वसतराव उदार
घर क्रमांक :
वय : 42 लिंग : पुरुष
छायाचित्र उपलब्ध

94 ALJ6457113
नाव : प्रिप आतम्मरम उदार
वडिलांचे नाव: आतम्मरम उदार
घर क्रमांक :
वय : 35 लिंग : पुरुष
छायाचित्र उपलब्ध

95 ALJ6456941
नाव : निथिन द्नेश्वर वाघमारे4
वडिलांचे नाव: द्नेश्वर वाघमारे
घर क्रमांक :
वय : 36 लिंग : पुरुष
छायाचित्र उपलब्ध

96 ALJ7074305
नाव : शिवशंकर दिगांबर वाघ
वडिलांचे नाव: दिगांबर वाघ
घर क्रमांक :
वय : 29 लिंग : पुरुष
छायाचित्र उपलब्ध

97 ALJ0045418
नाव : सत्तार अली अहमद अली
वडिलांचे नाव: अहमद अली
घर क्रमांक : -
वय : 80 लिंग : पुरुष
छायाचित्र उपलब्ध

98 ALJ0045426
नाव : रहीमा बी सत्तार अली
पतीचे नाव: सत्तार अली
घर क्रमांक : -
वय : 68 लिंग : महिला
छायाचित्र उपलब्ध

99 ALJ0045434
नाव : जब्बार अली सत्तार अली
वडिलांचे नाव: सत्तार अली अहमद अली
घर क्रमांक : -
वय : 50 लिंग : पुरुष
छायाचित्र उपलब्ध

100 ALJ6819833
नाव : समाधान आसाराम भुसारी
वडिलांचे नाव: आसाराम भुसारी
घर क्रमांक : -
वय : 33 लिंग : पुरुष
छायाचित्र उपलब्ध

101 ALJ6819817
नाव : अमोल भिमराव गवई
वडिलांचे नाव: भिमराव गवई
घर क्रमांक : -
वय : 38 लिंग : पुरुष
छायाचित्र उपलब्ध

102 ALJ9660770
नाव : राधा विनोद काळे
पतीचे नाव: विनोद काळे
घर क्रमांक : -
वय : 37 लिंग : महिला
छायाचित्र उपलब्ध

103 ALJ1458314
नाव : शकीला बी आमीन सय्यद
पतीचे नाव: आमीन सय्यद
घर क्रमांक : 0
वय : 35 लिंग : महिला
छायाचित्र उपलब्ध

104 ALJ1700012
नाव : प्रतीक्षा निलेश गवई
पतीचे नाव: निलेश गवई
घर क्रमांक : 0
वय : 25 लिंग : महिला
छायाचित्र उपलब्ध

105 ALJ1638469
नाव : आशा रमेश गवई
पतीचे नाव: रमेश गवई
घर क्रमांक : 0
वय : 42 लिंग : महिला
छायाचित्र उपलब्ध

106 ALJ1458322
नाव : गजाला परवीन शेख आसिफ़
पतीचे नाव: शेख आसिफ़
घर क्रमांक : 00
वय : 40 लिंग : महिला
छायाचित्र उपलब्ध

107 ALJ1447705
नाव : आरिफ़ शाह कादर शाह
वडिलांचे नाव: कादर शाह
घर क्रमांक : 00
वय : 39 लिंग : पुरुष
छायाचित्र उपलब्ध

108 ALJ1458348
नाव : अमीन सय्यद आमान सय्यद
वडिलांचे नाव: आमान सय्यद
घर क्रमांक : 00
वय : 38 लिंग : पुरुष
छायाचित्र उपलब्ध

109 ALJ1447713
नाव : शमीम बी आरिफ़ शाह
पतीचे नाव: आरिफ़ शाह
घर क्रमांक : 00
वय : 37 लिंग : महिला
छायाचित्र उपलब्ध

110 ALJ1458355
नाव : शाहनूर बी शेख मोहसिन
पतीचे नाव: शेख मोहसिन
घर क्रमांक : 00
वय : 33 लिंग : महिला
छायाचित्र उपलब्ध

111 ALJ1446616
नाव : तौसीफ़ अहमद गुलाम सय्यद
वडिलांचे नाव: गुलाम सय्यद
घर क्रमांक : 00
वय : 32 लिंग : पुरुष
छायाचित्र उपलब्ध

112 ALJ1446624
नाव : रुकिया रहेबर अहमद देशमुख
पतीचे नाव: रहेबर अहमद देशमुख
घर क्रमांक : 00
वय : 30 लिंग : महिला
छायाचित्र उपलब्ध

113 ALJ1446608
नाव : सबा नाज तौसीफ अहमेद देशमुख
पतीचे नाव: मोहम्मद आरिफ़ देशमुख
घर क्रमांक : 00
वय : 31 लिंग : महिला
छायाचित्र उपलब्ध

114 ALJ1638477
नाव : शेख शाहरुख़ शेख रहीम
वडिलांचे नाव: शेख रहीम
घर क्रमांक : 00
वय : 29 लिंग : पुरुष
छायाचित्र उपलब्ध

115 ALJ1638519
नाव : नसीम शाह रहूप शाह
वडिलांचे नाव: रहूप शाह
घर क्रमांक : 00
वय : 28 लिंग : पुरुष
छायाचित्र उपलब्ध

116 ALJ1453075
नाव : सलमा बी शेख राजमोहम्मद
पतीचे नाव: शेख राजमोहम्मद
घर क्रमांक : 00
वय : 27 लिंग : महिला
छायाचित्र उपलब्ध

117 ALJ1458298
नाव : अम्मारा खान आसिफ़ खान
पतीचे नाव: आसिफ़ खान
घर क्रमांक : 00
वय : 26 लिंग : महिला
छायाचित्र उपलब्ध

118 ALJ1452986
नाव : युसूफ शाह निसार शाह
वडिलांचे नाव: निसार शाह
घर क्रमांक : 00
वय : 25 लिंग : पुरुष
छायाचित्र उपलब्ध

119 ALJ1453059
नाव : मोहीब खुसरो मोहम्मद आज़म
वडिलांचे नाव: मोहम्मद आज़म
घर क्रमांक : 00
वय : 25 लिंग : पुरुष
छायाचित्र उपलब्ध

120 ALJ1453091
नाव : सहिला शाह सलीम शाह
वडिलांचे नाव: सलीम शाह
घर क्रमांक : 00
वय : 25 लिंग : पुरुष
छायाचित्र उपलब्ध

121 ALJ1638485
नाव : अलीम शाह
वडिलांचे नाव: अनसार शाह
घर क्रमांक : 00
वय : 24 लिंग : पुरुष
छायाचित्र उपलब्ध

122 ALJ1453034
नाव : रूपाली रमेश अवचार
पतीचे नाव: रमेश अवचार
घर क्रमांक : 00
वय : 26 लिंग : महिला
छायाचित्र उपलब्ध

123 ALJ1459460
नाव : स्वाती उमेश चेके
पतीचे नाव: उमेश चेके
घर क्रमांक : 00
वय : 25 लिंग : महिला
छायाचित्र उपलब्ध

124 ALJ1638501
नाव : आकाश रामसिंग डोंगरे
वडिलांचे नाव: रामसिंग डोंगरे
घर क्रमांक : 00
वय : 28 लिंग : पुरुष
छायाचित्र उपलब्ध

125 ALJ1638493
नाव : कैलास रामसिंग डोंगरे
वडिलांचे नाव: रामसिंग डोंगरे
घर क्रमांक : 00
वय : 25 लिंग : पुरुष
छायाचित्र उपलब्ध

126 ALJ1638444
नाव : ज्योती विशाल गवई
पतीचे नाव: विशाल गवई
घर क्रमांक : 00
वय : 31 लिंग : महिला
छायाचित्र उपलब्ध

127 ALJ1638436
नाव : त्रिवेणी समाधान गवई
पतीचे नाव: समाधान गवई
घर क्रमांक : 00
वय : 30 लिंग : महिला
छायाचित्र उपलब्ध

128 ALJ1638527
नाव : दीपक गजानन गवई
वडिलांचे नाव: गजानन गवई
घर क्रमांक : 00
वय : 26 लिंग : पुरुष
छायाचित्र उपलब्ध

129 ALJ9899956
नाव : ज्ञानेश्वर अचुतराव काळे
वडिलांचे नाव: अचुतराव काळे
घर क्रमांक : 00
वय : 27 लिंग : पुरुष
छायाचित्र उपलब्ध

130 ALJ9899683
नाव : दीपक उद्धव काळे
वडिलांचे नाव: उद्धव काळे
घर क्रमांक : 00
वय : 26 लिंग : पुरुष
छायाचित्र उपलब्ध

131 ALJ1496033
नाव : सचिन संदीप काळे
वडिलांचे नाव: संदीप काळे
घर क्रमांक : 00
वय : 26 लिंग : पुरुष
छायाचित्र उपलब्ध

132 ALJ9899717
नाव : गायत्री नारायण खंडागळे
पतीचे नाव: नारायण खंडागळे
घर क्रमांक : 00
वय : 45 लिंग : महिला
छायाचित्र उपलब्ध

133 ALJ1447796
नाव : नितिन वटेश्वर राऊत
वडिलांचे नाव: वटेश्वर राऊत
घर क्रमांक : 00
वय : 30 लिंग : पुरुष
छायाचित्र उपलब्ध

134 ALJ1447788
नाव : राजश्री सतीश राऊत
पतीचे नाव: सतीश राऊत
घर क्रमांक : 00
वय : 26 लिंग : महिला
छायाचित्र उपलब्ध

135 ALJ1447721
नाव : कल्याणी आनंद शिंदे
पतीचे नाव: आनंद शिंदे
घर क्रमांक : 00
वय : 28 लिंग : महिला
छायाचित्र उपलब्ध

136 ALJ1735141
नाव : जय विलास उदार
वडिलांचे नाव: विलास आनंद उदार
घर क्रमांक : सी/ओ ॲडवोकेट.ठाकरे
वय : 22 लिंग : पुरुष
छायाचित्र उपलब्ध

137 ALJ1659242
नाव : कुंता उदार
पतीचे नाव: अनिल उदार
घर क्रमांक : देवीचे मंदिर
वय : 24 लिंग : महिला
छायाचित्र उपलब्ध

138 ALJ1647171
नाव : बिलक़िस बेगम अब्दुल हमीद
पतीचे नाव: अब्दुल हमीद शेख महेमूद
घर क्रमांक : मेरा खुर्द
वय : 62 लिंग : महिला
छायाचित्र उपलब्ध

139 ALJ1674969
नाव : प्रतिभा आकाश डोंगरे
वडिलांचे नाव: आकाश डोंगरे
घर क्रमांक : मीरा खुर्द
वय : 24 लिंग : महिला
छायाचित्र उपलब्ध

140 ALJ1725415
नाव : विकास बद्री गवै
वडिलांचे नाव: बद्री गवै
घर क्रमांक : मीरा खुर्द
वय : 24 लिंग : पुरुष
छायाचित्र उपलब्ध

141 UEY9940701
नाव : उजमा परवीन
पतीचे नाव: सोहिल शफ़ी शेख
घर क्रमांक : मीरा खुर्द
वय : 27 लिंग : महिला
छायाचित्र उपलब्ध

142 ALJ9660705
नाव : शेख नदीम शेख मुजीब
वडिलांचे नाव: शेख मुजीब
घर क्रमांक : 01
वय : 28 लिंग : पुरुष
छायाचित्र उपलब्ध

143 ALJ1645142
नाव : दिपाली राजू काळे
पतीचे नाव: राजू रामदास काळे
घर क्रमांक : 12
वय : 24 लिंग : महिला
छायाचित्र उपलब्ध

144 ALJ1505916
नाव : दिपाली संजाबराव गवई
पतीचे नाव: संजाबराव तुळशीराम गवई
घर क्रमांक : 25
वय : 50 लिंग : महिला
छायाचित्र उपलब्ध

145 ALJ6709166
नाव : गजानन सुरेश जंगले
वडिलांचे नाव: सुरेश जंगले
घर क्रमांक : 47
वय : 32 लिंग : पुरुष
छायाचित्र उपलब्ध

146 ALJ1524339
नाव : मुबारक शाह युसूफ शाह
वडिलांचे नाव: युसूफ शाह सैफुल्ला शाह
घर क्रमांक : 55 ए
वय : 26 लिंग : पुरुष
छायाचित्र उपलब्ध

147 ALJ1458249
नाव : शेख ख्वाजा शेख सत्तार
वडिलांचे नाव: शेख सत्तार
घर क्रमांक : 77
वय : 39 लिंग : पुरुष
छायाचित्र उपलब्ध

148 ALJ1458256
नाव : तबस्सुम बी शेख ख्वाजा
पतीचे नाव: शेख ख्वाजा
घर क्रमांक : 77
वय : 30 लिंग : महिला
छायाचित्र उपलब्ध

149 ALJ1718402
नाव : अंकुश काशिनाथ उदार
वडिलांचे नाव: काशिनाथ उदार
घर क्रमांक : 79
वय : 31 लिंग : पुरुष
छायाचित्र उपलब्ध

150 ALJ1718352
नाव : निकिता अंकुश उदार
पतीचे नाव: अंकुश उदार
घर क्रमांक : 79
वय : 24 लिंग : महिला
छायाचित्र उपलब्ध

151 ALJ1525005
नाव : अर्जुन उदार उदार
वडिलांचे नाव: गजानन उदार
घर क्रमांक : 79
वय : 24 लिंग : पुरुष
छायाचित्र उपलब्ध

152 SZR7265416
नाव : माधुरी गवई
वडिलांचे नाव: संजाबराव गवई
घर क्रमांक : 159
वय : 28 लिंग : महिला
छायाचित्र उपलब्ध

153 ALJ1738392
नाव : अजय अवचार
वडिलांचे नाव: राजेश अवचार
घर क्रमांक : 165
वय : 21 लिंग : पुरुष
छायाचित्र उपलब्ध

154 ALJ1524826
नाव : अजय वराडे
इतर: गोपाल वराडे
घर क्रमांक : 168
वय : 29 लिंग : पुरुष
छायाचित्र उपलब्ध

155 ALJ9889239
नाव : मोहम्मद समीर शेख रहेमातुल्ला
वडिलांचे नाव: शेख रहेमातुल्ला मोहम्मद सखावत
घर क्रमांक : 176
वय : 24 लिंग : पुरुष
छायाचित्र उपलब्ध

156 ALJ1723451
नाव : सोहिल खान रफीक खान
वडिलांचे नाव: रफीक खान
घर क्रमांक : 200
वय : 25 लिंग : पुरुष
छायाचित्र उपलब्ध

157 ALJ1723469
नाव : सायमा सोहिल खान
पतीचे नाव: सोहिल खान रफीक खान
घर क्रमांक : 200
वय : 21 लिंग : महिला
छायाचित्र उपलब्ध

158 ALJ9757345
नाव : सोहिल ख़लील शाह
वडिलांचे नाव: ख़लील शाह
घर क्रमांक : 206
वय : 26 लिंग : पुरुष
छायाचित्र उपलब्ध

159 ALJ1432145
नाव : रेश्मा बी लेहाज़ अहमद
पतीचे नाव: लेहाज़ अहमद
घर क्रमांक : 222
वय : 28 लिंग : महिला
छायाचित्र उपलब्ध

160 ALJ9838103
नाव : मुजाहिद अहमद खैरुलहक
वडिलांचे नाव: खैरुलहक रफ़ीक अहमद
घर क्रमांक : 248
वय : 30 लिंग : पुरुष
छायाचित्र उपलब्ध

161 ALJ1706977
नाव : नमिरा परवीन ख़लील अहेमद
पतीचे नाव: ख़लील अहेमद
घर क्रमांक : 255
वय : 22 लिंग : महिला
छायाचित्र उपलब्ध

162 ALJ9909474
नाव : मेहेक अतीक़ अहमद
पतीचे नाव: अतीक़ अहमद
घर क्रमांक : 256
वय : 33 लिंग : महिला
छायाचित्र उपलब्ध

163 ALJ1715242
नाव : सौदागर मोहम्मद इरफ़ान
वडिलांचे नाव: शेख यूनुस
घर क्रमांक : 256
वय : 32 लिंग : पुरुष
छायाचित्र उपलब्ध

164 ALJ9857574
नाव : शेख ज़ाकीर शेख शब्बीर सौदागर
आईचे नाव: कबेरून निशा मो शब्बीर सौदागर
घर क्रमांक : २५६
वय : 44 लिंग : पुरुष
छायाचित्र उपलब्ध

165 ALJ9857467
नाव : निशात बी शेख ज़ाकीर सौदागर
वडिलांचे नाव: शेख ज़ाकीर शेख शब्बर सौदागर
घर क्रमांक : २५६
वय : 26 लिंग : महिला
छायाचित्र उपलब्ध

166 DQQ1224260
नाव : मुनवर जहा करीम
पतीचे नाव: जहा करीम
घर क्रमांक : 270
वय : 48 लिंग : महिला
छायाचित्र उपलब्ध

167 ALJ1575299
नाव : फरदीन शाह सलीम शाह
वडिलांचे नाव: सलीम शाह बीबन शाह
घर क्रमांक : 272
वय : 25 लिंग : पुरुष
छायाचित्र उपलब्ध

168 ALJ6346233
नाव : शेख जावेद शेख रियाज़
वडिलांचे नाव: शे. रियाज
घर क्रमांक : 279
वय : 39 लिंग : पुरुष
छायाचित्र उपलब्ध

169 ALJ9660606
नाव : विशाल रामहरि उदार
वडिलांचे नाव: रामहरि उदार
घर क्रमांक : 285
वय : 29 लिंग : पुरुष
छायाचित्र उपलब्ध

170 ALJ1716182
नाव : आदिल शाह अनसार शाह
वडिलांचे नाव: अनसार शाह
घर क्रमांक : 290
वय : 22 लिंग : पुरुष
छायाचित्र उपलब्ध

171 ALJ1444009
नाव : सायमा परविन रमीज़ राजा
पतीचे नाव: रमीज़ राजा अब्दुल रहेमान
घर क्रमांक : 296
वय : 29 लिंग : महिला
छायाचित्र उपलब्ध

172 ALJ1718386
नाव : तबस्सुम परवीन आसिफ़ खान
पतीचे नाव: आसिफ़ खान
घर क्रमांक : 300
वय : 24 लिंग : महिला
छायाचित्र उपलब्ध

173 ALJ9756339
नाव : इरफ़ान खान न्यामत खान खान
वडिलांचे नाव: न्यामत खान
घर क्रमांक : 301
वय : 28 लिंग : पुरुष
छायाचित्र उपलब्ध

174 ALJ9857491
नाव : इफ्तेसाम परवीन मोहम्मद आशिक
वडिलांचे नाव: मोहाम्मद आशिक मोहाम्मद मुनीर सौदागर
घर क्रमांक : ३०६
वय : 29 लिंग : महिला
छायाचित्र उपलब्ध

175 DQQ1254101
नाव : अ म यासीन बशीर
वडिलांचे नाव: म यासीन बशीर
घर क्रमांक : 310
वय : 82 लिंग : पुरुष
छायाचित्र उपलब्ध

176 ALJ8304354
नाव : विदया गजानन अवचार
पतीचे नाव: गजानन अवचार
घर क्रमांक : 311
वय : 40 लिंग : महिला
छायाचित्र उपलब्ध

177 ALJ9757220
नाव : साजिद मुस्तफा शाह
वडिलांचे नाव: मुस्तफा शाह
घर क्रमांक : 318
वय : 29 लिंग : पुरुष
छायाचित्र उपलब्ध

178 ALJ6345862
नाव : नसरिनबी सजन शाह शाह
पतीचे नाव: सजन शाह शाह
घर क्रमांक : 323
वय : 38 लिंग : महिला
छायाचित्र उपलब्ध

179 ALJ1711662
नाव : सानिया परवीन अलीम शाह
पतीचे नाव: अलीम शाह अनसार शाह
घर क्रमांक : 336
वय : 22 लिंग : महिला
छायाचित्र उपलब्ध

180 ALJ6002794
नाव : सपना गवई
पतीचे नाव: नंदकिशोर गवई
घर क्रमांक : 343
वय : 34 लिंग : महिला
छायाचित्र उपलब्ध

181 DQQ1249556
नाव : आरीफ़ अहेमद अशफ़ाक़ अहेमद देशमुख
वडिलांचे नाव: अशफाक
घर क्रमांक : 345
वय : 56 लिंग : पुरुष
छायाचित्र उपलब्ध

182 DQQ1225705
नाव : जरीफ अ ईश्तीयाक अहेमद
वडिलांचे नाव: ईश्तीयाक अहेमद
घर क्रमांक : 345
वय : 42 लिंग : पुरुष
छायाचित्र उपलब्ध

183 ALJ6002679
नाव : परवेज़ अहेमद
वडिलांचे नाव: रईस अहेमद
घर क्रमांक : 345
वय : 36 लिंग : पुरुष
छायाचित्र उपलब्ध

184 ALJ6002661
नाव : आसीफ अ रईसखाँ
वडिलांचे नाव: अ रईसखाँ
घर क्रमांक : 345
वय : 34 लिंग : पुरुष
छायाचित्र उपलब्ध

185 ALJ1548825
नाव : आवेज़ अहेमद ज़हीर अहेमद देशमुख
वडिलांचे नाव: ज़हीर अहेमद देशमुख
घर क्रमांक : 345
वय : 26 लिंग : पुरुष
छायाचित्र उपलब्ध

186 ALJ9756289
नाव : तरन्नुम देशमुख
पतीचे नाव: आसिफ़ अहमद
घर क्रमांक : 345
वय : 30 लिंग : महिला
छायाचित्र उपलब्ध

187 ALJ9757238
नाव : सोहेल अहमद
वडिलांचे नाव: रईस अहमद
घर क्रमांक : 345
वय : 29 लिंग : पुरुष
छायाचित्र उपलब्ध

188 DQQ1249689
नाव : अहेमद अशफाक ईश्तियाक
वडिलांचे नाव: अशफाक ईश्तियाक
घर क्रमांक : 345
वय : 79 लिंग : पुरुष
छायाचित्र उपलब्ध

189 ALJ1103597
नाव : जफर सुलताना ईश्तीयाक अहेमद जाफर
पतीचे नाव: ईश्तियाकअहेमद जाफर
घर क्रमांक : 345
वय : 69 लिंग : महिला
छायाचित्र उपलब्ध

190 DQQ1910116
नाव : अहेमद अशफाक जहीर
वडिलांचे नाव: अशफाक जहीर
घर क्रमांक : 345
वय : 60 लिंग : पुरुष
छायाचित्र उपलब्ध

191 DQQ1911056
नाव : जुबेर अहेमद इश्तियाक अहेमद देशमुख
वडिलांचे नाव: ईस्त्याक अहेमद अहमद
घर क्रमांक : 345
वय : 44 लिंग : पुरुष
छायाचित्र उपलब्ध

192 ALJ0047092
नाव : शबाना परवीन नसीर अहेमद
पतीचे नाव: नसीर अहेमद
घर क्रमांक : 346
वय : 53 लिंग : महिला
छायाचित्र उपलब्ध

193 ALJ6345839
नाव : अजहरअहेमद नईम अहेमद
वडिलांचे नाव: नईम अहेमद
घर क्रमांक : 346
वय : 38 लिंग : पुरुष
छायाचित्र उपलब्ध

194 ALJ6002810
नाव : फ़रहान अहेमद इश्तियाक अहेमद
वडिलांचे नाव: इश्तियाक अहमद अहमद
घर क्रमांक : 346
वय : 33 लिंग : पुरुष
छायाचित्र उपलब्ध

195 ALJ1430461
नाव : क़मर सुलताना नईम अहमद देशमुख
पतीचे नाव: नईम अहमद क़मर सुलताना
घर क्रमांक : 346
वय : 75 लिंग : महिला
छायाचित्र उपलब्ध

196 DQQ1224351
नाव : अहेमद अशफाक अहमद नईम
वडिलांचे नाव: अशफाक अहमद नईम
घर क्रमांक : 346
वय : 74 लिंग : पुरुष
छायाचित्र उपलब्ध

197 ALJ0047666
नाव : नसीर अहेमद अशफाक नसीर
वडिलांचे नाव: अशफाक नसीर
घर क्रमांक : 346
वय : 63 लिंग : पुरुष
छायाचित्र उपलब्ध

198 DQQ1220490
नाव : तस्लीमखां आलमखा खां
वडिलांचे नाव: आलमखा खां
घर क्रमांक : 347
वय : 46 लिंग : पुरुष
छायाचित्र उपलब्ध

199 ALJ9756396
नाव : रिनाबी तस्लीम खान
पतीचे नाव: तस्लीम खान
घर क्रमांक : 347
वय : 36 लिंग : महिला
छायाचित्र उपलब्ध

200 DQQ1225192
नाव : शबेदा बी आलम खान
पतीचे नाव: आलमखान शबेदाबी
घर क्रमांक : 347
वय : 53 लिंग : महिला
छायाचित्र उपलब्ध

201 DQQ1224450
नाव : जैतुनबी आवाजखान
पतीचे नाव: आवाजखान
घर क्रमांक : 348
वय : 88 लिंग : महिला
छायाचित्र उपलब्ध

202 ALJ0047676
नाव : अहेमद खान आवाज खान
वडिलांचे नाव: आवाजखान
घर क्रमांक : 348
वय : 55 लिंग : पुरुष
छायाचित्र उपलब्ध

203 ALJ1103613
नाव : समिना बी अहेमद खान
पतीचे नाव: आवाजखान
घर क्रमांक : 348
वय : 50 लिंग : महिला
छायाचित्र उपलब्ध

204 ALJ9756255
नाव : आफ़रीन जुनैद खान
पतीचे नाव: जुनैद खान खान
घर क्रमांक : 348
वय : 32 लिंग : महिला
छायाचित्र उपलब्ध

205 DQQ1221621
नाव : जैनतुबी शेरुखान
पतीचे नाव: शेरुखान
घर क्रमांक : 349
वय : 70 लिंग : महिला
छायाचित्र उपलब्ध

206 ALJ6002406
नाव : खा रऊफ रोशन खा
वडिलांचे नाव: रोशनखा
घर क्रमांक : 349
वय : 40 लिंग : पुरुष
छायाचित्र उपलब्ध

207 ALJ6002414
नाव : रइसा तबस्सूम रौफ़ खान
पतीचे नाव: रौफ खान
घर क्रमांक : 349
वय : 36 लिंग : महिला
छायाचित्र उपलब्ध

208 ALJ6949580
नाव : तस्लीम परवीन खान
पतीचे नाव: फारूक खान
घर क्रमांक : 349
वय : 32 लिंग : महिला
छायाचित्र उपलब्ध

209 ALJ1000876
नाव : शेरखान शाबासखान
वडिलांचे नाव: शाबासखान
घर क्रमांक : 349
वय : 75 लिंग : पुरुष
छायाचित्र उपलब्ध

210 ALJ1561612
नाव : अजमतखान निजामखन
वडिलांचे नाव: निजामखन
घर क्रमांक : 350
वय : 43 लिंग : पुरुष
छायाचित्र उपलब्ध

211 ALJ6105290
नाव : म इम्रान निजामखान
वडिलांचे नाव: निजामखान
घर क्रमांक : 350
वय : 36 लिंग : पुरुष
छायाचित्र उपलब्ध

212 ALJ4502332
नाव : निज़ाम खान अवज खान खान
वडिलांचे नाव: आवाजखान खान
घर क्रमांक : 350
वय : 72 लिंग : पुरुष
छायाचित्र उपलब्ध

213 ALJ6949606
नाव : रुखसाना परवीन अज़मत खान खान
पतीचे नाव: अजमत खान
घर क्रमांक : 350
वय : 37 लिंग : महिला
छायाचित्र उपलब्ध

214 ALJ6949598
नाव : शकीला खान
पतीचे नाव: मो इमरान खान
घर क्रमांक : 350
वय : 33 लिंग : महिला
छायाचित्र उपलब्ध

215 ALJ9756214
नाव : आसिफ़ निज़ाम खान
वडिलांचे नाव: निज़ाम खान
घर क्रमांक : 350
वय : 29 लिंग : पुरुष
छायाचित्र उपलब्ध

216 ALJ1103621
नाव : समिनाबी निज़ाम खान
पतीचे नाव: निज़ाम खान
घर क्रमांक : 350
वय : 68 लिंग : महिला
छायाचित्र उपलब्ध

217 DQQ1225176
नाव : हसीना बी न्यामत खान
पतीचे नाव: नैमतखान
घर क्रमांक : 351
वय : 63 लिंग : महिला
छायाचित्र उपलब्ध

218 DQQ1225911
नाव : असलम खान न्यामत खान
वडिलांचे नाव: नैमतखान
घर क्रमांक : 351
वय : 43 लिंग : पुरुष
छायाचित्र उपलब्ध

219 ALJ1429695
नाव : नैमतखान आवाजखान खान
वडिलांचे नाव: आवाजखान खान
घर क्रमांक : 351
वय : 70 लिंग : पुरुष
छायाचित्र उपलब्ध

220 DQQ1910488
नाव : गंगाराम हरी उदार
वडिलांचे नाव: हरी उदार
घर क्रमांक : 352
वय : 62 लिंग : पुरुष
छायाचित्र उपलब्ध

221 ALJ0047686
नाव : वसंता हरि उदार
वडिलांचे नाव: हरि उदार
घर क्रमांक : 352
वय : 62 लिंग : पुरुष
छायाचित्र उपलब्ध

222 DQQ1259803
नाव : मथुरा गंगाराम उदार
पतीचे नाव: गंगाराम उदार
घर क्रमांक : 352
वय : 56 लिंग : महिला
छायाचित्र उपलब्ध

223 DQQ1248244
नाव : पार्वती वसंता उदार
पतीचे नाव: वसंता उदार
घर क्रमांक : 352
वय : 52 लिंग : महिला
छायाचित्र उपलब्ध

224 ALJ6002505
नाव : संजय गंगाराम उदार
वडिलांचे नाव: गंगाराम उदार
घर क्रमांक : 352
वय : 36 लिंग : पुरुष
छायाचित्र उपलब्ध

225 ALJ6854020
नाव : कल्पना संजय उदार
पतीचे नाव: संजय उदार
घर क्रमांक : 352
वय : 35 लिंग : महिला
छायाचित्र उपलब्ध

226 DQQ1259555
नाव : आत्माराम. शिवाजी उदार
वडिलांचे नाव: शिवाजी उदार
घर क्रमांक : 353
वय : 65 लिंग : पुरुष
छायाचित्र उपलब्ध

227 ALJ0047696
नाव : शोभा आत्माराम. उदार
पतीचे नाव: आत्माराम. उदार
घर क्रमांक : 353
वय : 59 लिंग : महिला
छायाचित्र उपलब्ध

228 ALJ1103654
नाव : कौसल्या आनंदा उदार
पतीचे नाव: आनंदा उदार
घर क्रमांक : 354
वय : 76 लिंग : महिला
छायाचित्र उपलब्ध

229 DQQ1248541
नाव : विलास. आनंदा उदार
वडिलांचे नाव: आनंदा उदार
घर क्रमांक : 354
वय : 52 लिंग : पुरुष
छायाचित्र उपलब्ध

230 DQQ1248558
नाव : माधुरी विलास उदार
पतीचे नाव: विलास उदार
घर क्रमांक : 354
वय : 44 लिंग : महिला
छायाचित्र उपलब्ध

231 ALJ1103662
नाव : कमल भास्कर उदार
पतीचे नाव: भास्कर उदार
घर क्रमांक : 355
वय : 65 लिंग : महिला
छायाचित्र उपलब्ध

232 DQQ1248939
नाव : विजय भास्कर उदार
वडिलांचे नाव: भास्कर उदार
घर क्रमांक : 355
वय : 49 लिंग : पुरुष
छायाचित्र उपलब्ध

233 ALJ6345847
नाव : संजय भास्कर उदार
वडिलांचे नाव: भास्कर उदार
घर क्रमांक : 355
वय : 49 लिंग : पुरुष
छायाचित्र उपलब्ध

234 ALJ6105308
नाव : रत्नमाला संजय उदार
पतीचे नाव: संजय उदार
घर क्रमांक : 355
वय : 44 लिंग : महिला
छायाचित्र उपलब्ध

235 DQQ1219237
नाव : दत्तात्रय दिनकर उदार
वडिलांचे नाव: दिनकर उदार
घर क्रमांक : 355
वय : 41 लिंग : पुरुष
छायाचित्र उपलब्ध

236 ALJ1103688
नाव : रुख्मीनाबाई बाजीराव उदार
पतीचे नाव: बाजीराव उदार
घर क्रमांक : 356
वय : 67 लिंग : महिला
छायाचित्र उपलब्ध

237 DQQ1224112
नाव : छाया धंनजय उदार
पतीचे नाव: धंनजय उदार
घर क्रमांक : 356
वय : 49 लिंग : महिला
छायाचित्र उपलब्ध

238 DQQ1248590
नाव : धनंजय बाजीराव उदार
वडिलांचे नाव: बाजीराव उदार
घर क्रमांक : 356
वय : 48 लिंग : पुरुष
छायाचित्र उपलब्ध

239 DQQ1220730
नाव : दीपक बाजीराव उदार उदार
वडिलांचे नाव: बाजीराव देवराव उदार
घर क्रमांक : 356
वय : 43 लिंग : पुरुष
छायाचित्र उपलब्ध

240 ALJ1000926
नाव : वत्सला दिपक उदार
पतीचे नाव: दिपक उदार
घर क्रमांक : 356
वय : 41 लिंग : महिला
छायाचित्र उपलब्ध

241 DQQ1219245
नाव : शिवाजी बाजीराव उदार
वडिलांचे नाव: बाजीराव उदार
घर क्रमांक : 356
वय : 38 लिंग : पुरुष
छायाचित्र उपलब्ध

242 ALJ1103704
नाव : नारायण डिगांबर उदार
वडिलांचे नाव: डिगांबर उदार
घर क्रमांक : 357
वय : 67 लिंग : पुरुष
छायाचित्र उपलब्ध

243 ALJ1103712
नाव : तुळसाबाई नारायण उदार
पतीचे नाव: नारायण उदार
घर क्रमांक : 357
वय : 62 लिंग : महिला
छायाचित्र उपलब्ध

244 ALJ6105316
नाव : उषा दशरथ उदार
पतीचे नाव: दशरथ उदार
घर क्रमांक : 357
वय : 60 लिंग : महिला
छायाचित्र उपलब्ध

245 ALJ0047765
नाव : सुनिल डिगांबर उदार
वडिलांचे नाव: डिगांबर उदार
घर क्रमांक : 357
वय : 58 लिंग : पुरुष
छायाचित्र उपलब्ध

246 DQQ1220920
नाव : दिनेश दशरथ उदार
वडिलांचे नाव: दशरथ उदार
घर क्रमांक : 357
वय : 46 लिंग : पुरुष
छायाचित्र उपलब्ध

247 ALJ4502316
नाव : शोभा सुनिल उदार
पतीचे नाव: सुनिल उदार
घर क्रमांक : 357
वय : 44 लिंग : महिला
छायाचित्र उपलब्ध

248 ALJ1000934
नाव : नंदकिशोर नारायण उदार
वडिलांचे नाव: नारायण उदार
घर क्रमांक : 357
वय : 37 लिंग : पुरुष
छायाचित्र उपलब्ध

249 ALJ1000942
नाव : राजेश दशरथ उदार
वडिलांचे नाव: दशरथ उदार
घर क्रमांक : 357
वय : 36 लिंग : पुरुष
छायाचित्र उपलब्ध

250 ALJ6002604
नाव : अनिल नारायण उदार
वडिलांचे नाव: नारायण उदार
घर क्रमांक : 357
वय : 35 लिंग : पुरुष
छायाचित्र उपलब्ध

251 ALJ1103720
नाव : भरत डिगांबर उदार
वडिलांचे नाव: डिगांबर उदार
घर क्रमांक : 358
वय : 65 लिंग : पुरुष
छायाचित्र उपलब्ध

252 DQQ1224062
नाव : शोभा भरत उदार
पतीचे नाव: भरत उदार
घर क्रमांक : 358
वय : 44 लिंग : महिला
छायाचित्र उपलब्ध

253 ALJ1000959
नाव : विनोद भरत उदार
वडिलांचे नाव: भरत उदार
घर क्रमांक : 358
वय : 39 लिंग : पुरुष
छायाचित्र उपलब्ध

254 ALJ0047795
नाव : ठकुबाई लक्ष्मण जंगले
पतीचे नाव: लक्ष्मण जंगले
घर क्रमांक : 360
वय : 78 लिंग : महिला
छायाचित्र उपलब्ध

255 ALJ0047806
नाव : सुरेश लक्ष्मण जंगले
वडिलांचे नाव: लक्ष्मण जंगले
घर क्रमांक : 360
वय : 58 लिंग : पुरुष
छायाचित्र उपलब्ध

256 ALJ0047814
नाव : दमयंती सुरेश जंगले
पतीचे नाव: सुरेश जंगले
घर क्रमांक : 360
वय : 53 लिंग : महिला
छायाचित्र उपलब्ध

257 ALJ9662099
नाव : मंगेश सुरेश जंगले
वडिलांचे नाव: सुरेश जंगले
घर क्रमांक : 360
वय : 34 लिंग : पुरुष
छायाचित्र उपलब्ध

258 ALJ9660713
नाव : शितल मंगेश जंगले
पतीचे नाव: मंगेश जंगले
घर क्रमांक : 360
वय : 27 लिंग : महिला
छायाचित्र उपलब्ध

259 ALJ0047854
नाव : द्वारका केशव जंगले
पतीचे नाव: केशव जंगले
घर क्रमांक : 361
वय : 70 लिंग : महिला
छायाचित्र उपलब्ध

260 ALJ1103753
नाव : रामकृष्ण केशव जंगले
वडिलांचे नाव: केशव जंगले
घर क्रमांक : 361
वय : 53 लिंग : पुरुष
छायाचित्र उपलब्ध

261 ALJ1103746
नाव : नीलकंठ केशव जंगले
वडिलांचे नाव: केशव जंगले
घर क्रमांक : 361
वय : 52 लिंग : पुरुष
छायाचित्र उपलब्ध

262 DQQ1224708
नाव : शारदा रामकृष्ण जंगले
पतीचे नाव: रामकृष्ण जंगले
घर क्रमांक : 361
वय : 49 लिंग : महिला
छायाचित्र उपलब्ध

263 DQQ1220375
नाव : रेणुकाबाई निळकंठ जंगले
पतीचे नाव: निळकंठ जंगले
घर क्रमांक : 361
वय : 44 लिंग : महिला
छायाचित्र उपलब्ध

264 ALJ6819601
नाव : निसार शेरखान खान
वडिलांचे नाव: शेरखान खान
घर क्रमांक : ३६१
वय : 33 लिंग : पुरुष
छायाचित्र उपलब्ध

265 ALJ1717818
नाव : गौरव कैलास ज्ग्नाळे
वडिलांचे नाव: कैलास जागले
घर क्रमांक : 362
वय : 26 लिंग : पुरुष
छायाचित्र उपलब्ध

266 ALJ1103761
नाव : आनंदाबाई नारायण जंगले
पतीचे नाव: नारायण जंगले
घर क्रमांक : 362
वय : 70 लिंग : महिला
छायाचित्र उपलब्ध

267 ALJ1103779
नाव : दगडुबा नारायण जंगले
वडिलांचे नाव: नारायण जंगले
घर क्रमांक : 362
वय : 55 लिंग : पुरुष
छायाचित्र उपलब्ध

268 DQQ1224716
नाव : राचकोर दगडुबा जंगले
पतीचे नाव: दगडुबा जंगले
घर क्रमांक : 362
वय : 50 लिंग : महिला
छायाचित्र उपलब्ध

269 DQQ1222637
नाव : कैलाश नारायण जंगले
वडिलांचे नाव: नारायण जंगले
घर क्रमांक : 362
वय : 49 लिंग : पुरुष
छायाचित्र उपलब्ध

270 DQQ1220383
नाव : सविता कैलास जंगले
पतीचे नाव: कैलास जंगले
घर क्रमांक : 362
वय : 49 लिंग : महिला
छायाचित्र उपलब्ध

271 ALJ9660796
नाव : अविनाश दगडूबा जंगले
वडिलांचे नाव: दगडूबा जंगले
घर क्रमांक : 362
वय : 29 लिंग : पुरुष
छायाचित्र उपलब्ध

272 DQQ1224849
नाव : रौफ़ शाह शब्बीर शाह
वडिलांचे नाव: शब्बीर शहा
घर क्रमांक : 367
वय : 60 लिंग : पुरुष
छायाचित्र उपलब्ध

273 DQQ1225499
नाव : आमीन बी रऊफ़ शाह
पतीचे नाव: रौप शहा
घर क्रमांक : 367
वय : 56 लिंग : महिला
छायाचित्र उपलब्ध

274 DQQ1221092
नाव : युसूफ शास शब्बीर शाह
वडिलांचे नाव: शब्बीर शाह
घर क्रमांक : 367
वय : 49 लिंग : पुरुष
छायाचित्र उपलब्ध

275 DQQ1223460
नाव : समीनाबी युसुफ शाह
पतीचे नाव: युसुफ शाह
घर क्रमांक : 367
वय : 44 लिंग : महिला
छायाचित्र उपलब्ध

276 ALJ1103795
नाव : प्रयाग लक्ष्मण गोरे
पतीचे नाव: लक्ष्मण गोरे
घर क्रमांक : 367
वय : 72 लिंग : महिला
छायाचित्र उपलब्ध

277 DQQ1259837
नाव : शंकर लक्ष्मण गोरे
वडिलांचे नाव: लक्ष्मण गोरे
घर क्रमांक : 367
वय : 52 लिंग : पुरुष
छायाचित्र उपलब्ध

278 DQQ1910504
नाव : वनिता शंकर गोरे
पतीचे नाव: शंकर गोरे
घर क्रमांक : 367
वय : 47 लिंग : महिला
छायाचित्र उपलब्ध

279 DQQ1224724
नाव : युसूफ शास शब्बीर शास शाह
वडिलांचे नाव: शब्बीर शाह
घर क्रमांक : 367
वय : 48 लिंग : पुरुष
छायाचित्र उपलब्ध

280 ALJ8304370
नाव : वसीम शहा रहुप शहा
वडिलांचे नाव: रहुप शहा
घर क्रमांक : 367
वय : 34 लिंग : पुरुष
छायाचित्र उपलब्ध

281 ALJ8304396
नाव : फिरोज रहुप शहा
वडिलांचे नाव: रहुप शहा
घर क्रमांक : 367
वय : 34 लिंग : पुरुष
छायाचित्र उपलब्ध

282 ALJ6819569
नाव : स्वाती दिपक सोनुने
पतीचे नाव: दिपक सोनुने
घर क्रमांक : ३६७
वय : 34 लिंग : महिला
छायाचित्र उपलब्ध

283 ALJ1103803
नाव : पुर्णाबाई सुभाष गोरे
पतीचे नाव: सुभाष गोरे
घर क्रमांक : 368
वय : 58 लिंग : महिला
छायाचित्र उपलब्ध

284 ALJ6002919
नाव : राजेश सुभाष गोरे
वडिलांचे नाव: सुभाष गोरे
घर क्रमांक : 368
वय : 35 लिंग : पुरुष
छायाचित्र उपलब्ध

285 ALJ9756172
नाव : कल्याणी राजेश गोरे
पतीचे नाव: राजेश गोरे
घर क्रमांक : 368
वय : 26 लिंग : महिला
छायाचित्र उपलब्ध

286 ALJ9899899
नाव : संध्या विजय गोरे
पतीचे नाव: विजय गोरे
घर क्रमांक : 368
वय : 27 लिंग : महिला
छायाचित्र उपलब्ध

287 ALJ9757337
नाव : आकाश गणेश जावळे
वडिलांचे नाव: गणेश जावळे
घर क्रमांक : 368
वय : 27 लिंग : पुरुष
छायाचित्र उपलब्ध

288 DQQ1224393
नाव : जुलेखाबी सलिम शाह
पतीचे नाव: सलिम शाह
घर क्रमांक : 370
वय : 48 लिंग : महिला
छायाचित्र उपलब्ध

289 DQQ1248798
नाव : सलीम शाह बीबन शाह
वडिलांचे नाव: बिबन शाह
घर क्रमांक : 370
वय : 46 लिंग : पुरुष
छायाचित्र उपलब्ध

290 DQQ1224492
नाव : राबियाबी मुसा शाह
पतीचे नाव: मुसा शाह
घर क्रमांक : 371
वय : 60 लिंग : महिला
छायाचित्र उपलब्ध

291 DQQ1220508
नाव : चाँदमिया मुसा शहा
वडिलांचे नाव: मुसा शहा
घर क्रमांक : 371
वय : 41 लिंग : पुरुष
छायाचित्र उपलब्ध

292 ALJ9757295
नाव : महेज्रिन अनसार खाह
पतीचे नाव: अनसार खाह
घर क्रमांक : 371
वय : 38 लिंग : महिला
छायाचित्र उपलब्ध

293 ALJ6105332
नाव : रिजवानाबी चांदमिया मिया
पतीचे नाव: चांदमिया मिया
घर क्रमांक : 371
वय : 36 लिंग : महिला
छायाचित्र उपलब्ध

294 ALJ8304248
नाव : अन्सारी अहेमद इस्माईल शहा
वडिलांचे नाव: इस्माईल शहा
घर क्रमांक : 371
वय : 41 लिंग : पुरुष
छायाचित्र उपलब्ध

295 ALJ6105357
नाव : शाहजानबी ईस्माइल शाह शाह
पतीचे नाव: ईस्माइल शाह शाह
घर क्रमांक : 372
वय : 81 लिंग : महिला
छायाचित्र उपलब्ध

296 ALJ1103829
नाव : वत्सलाबाई तुकाराम. घोडे
पतीचे नाव: तुकाराम. घोडे
घर क्रमांक : 377
वय : 80 लिंग : महिला
छायाचित्र उपलब्ध

297 DQQ1910074
नाव : प्रकाश तुकाराम. घोडे
वडिलांचे नाव: तुकाराम. घोडे
घर क्रमांक : 377
वय : 63 लिंग : पुरुष
छायाचित्र उपलब्ध

298 DQQ1225168
नाव : मीरा प्रकाश घोडे
पतीचे नाव: प्रकाश घोडे
घर क्रमांक : 377
वय : 54 लिंग : महिला
छायाचित्र उपलब्ध

299 DQQ1225150
नाव : रेखा सुरेश घोडे
पतीचे नाव: सुरेश घोडे
घर क्रमांक : 377
वय : 49 लिंग : महिला
छायाचित्र उपलब्ध

300 ALJ6854152
नाव : लक्ष्मन प्रकाश घोडे
वडिलांचे नाव: प्रकाश घोडे
घर क्रमांक : 377
वय : 34 लिंग : पुरुष
छायाचित्र उपलब्ध

301 DQQ1220227
नाव : नमर्दा शंकर घोडे
पतीचे नाव: शंकर घोडे
घर क्रमांक : 378
वय : 82 लिंग : महिला
छायाचित्र उपलब्ध

302 DQQ1220706
नाव : बालाजी शंकर घोडे
वडिलांचे नाव: शंकर घोडे
घर क्रमांक : 378
वय : 58 लिंग : पुरुष
छायाचित्र उपलब्ध

303 DQQ1224864
नाव : नंदाबाई बालाजी घोडे
पतीचे नाव: बालाजी घोडे
घर क्रमांक : 378
वय : 52 लिंग : महिला
छायाचित्र उपलब्ध

304 DQQ1219336
नाव : नंदकिशोर शंकर घोडे
वडिलांचे नाव: शंकर घोडे
घर क्रमांक : 378
वय : 47 लिंग : पुरुष
छायाचित्र उपलब्ध

305 ALJ1000967
नाव : गोदावरी नंदकिशोर घोडे
पतीचे नाव: नंदकिशोर घोडे
घर क्रमांक : 378
वय : 38 लिंग : महिला
छायाचित्र उपलब्ध

306 ALJ1000975
नाव : कमल निंबाजी तोडे
पतीचे नाव: निंबाजी तोडे
घर क्रमांक : 378 अ
वय : 65 लिंग : महिला
छायाचित्र उपलब्ध

307 DQQ1223759
नाव : सलिमाबी बिसमिल्ला
पतीचे नाव: बिसमिल्ला
घर क्रमांक : 379
वय : 55 लिंग : महिला
छायाचित्र उपलब्ध

308 DQQ1223718
नाव : मैनुरबी बिसमिल्ला शहा
पतीचे नाव: बिसमिल्लाशाह
घर क्रमांक : 379
वय : 51 लिंग : महिला
छायाचित्र उपलब्ध

309 DQQ1248988
नाव : बिसमिल्ला जुमाशाह शाह
वडिलांचे नाव: जुमाशाह शाह
घर क्रमांक : 379
वय : 60 लिंग : पुरुष
छायाचित्र उपलब्ध

310 DQQ1223163
नाव : शहेनाजबी मंजुर शाह शाह
पतीचे नाव: मंजुर शाह शाह
घर क्रमांक : 379
वय : 44 लिंग : महिला
छायाचित्र उपलब्ध

311 DQQ1248186
नाव : मंजुर शाह अकबर शाह शाह
वडिलांचे नाव: अकबर शाह शाह
घर क्रमांक : 379
वय : 43 लिंग : पुरुष
छायाचित्र उपलब्ध

312 ALJ6819692
नाव : शकील बिस्मिल्ला शहा
वडिलांचे नाव: बिस्मिल्ला शहा
घर क्रमांक : ३७९
वय : 41 लिंग : पुरुष
छायाचित्र उपलब्ध

313 DQQ1221225
नाव : सुगराबी जुमाशाह
पतीचे नाव: जुमाशाह
घर क्रमांक : 381
वय : 77 लिंग : महिला
छायाचित्र उपलब्ध

314 ALJ1103837
नाव : शौकत जुमाशाह
वडिलांचे नाव: जुमाशाह
घर क्रमांक : 381
वय : 63 लिंग : पुरुष
छायाचित्र उपलब्ध

315 DQQ1225028
नाव : खुर्शिदबी अफजल शाह
पतीचे नाव: अफजल शह
घर क्रमांक : 381
वय : 60 लिंग : महिला
छायाचित्र उपलब्ध

316 DQQ1248863
नाव : शहनाज़ बी मुस्तफा शाह
पतीचे नाव: मुस्तफाशाह
घर क्रमांक : 381
वय : 49 लिंग : महिला
छायाचित्र उपलब्ध

317 DQQ1223734
नाव : खातुमाबी शाकतशाह
पतीचे नाव: शाकतशाह
घर क्रमांक : 381
वय : 57 लिंग : महिला
छायाचित्र उपलब्ध

318 ALJ9756149
नाव : शाइस्ता परवीन
पतीचे नाव: जावेद परवीन
घर क्रमांक : 381
वय : 35 लिंग : महिला
छायाचित्र उपलब्ध

319 ALJ1103852
नाव : जुमा महेमुब शा शाह
वडिलांचे नाव: महेमुब शा शाह
घर क्रमांक : 381
वय : 82 लिंग : पुरुष
छायाचित्र उपलब्ध

320 ALJ1103845
नाव : मुस्तफा मुहमंदशहा शाह
वडिलांचे नाव: मुहमंदशहा शाह
घर क्रमांक : 381
वय : 58 लिंग : पुरुष
छायाचित्र उपलब्ध

321 ALJ9756263
नाव : कलंदर शाह
आईचे नाव: कुर्शीदबी अफ़ज़ल शाह
घर क्रमांक : 381
वय : 41 लिंग : पुरुष
छायाचित्र उपलब्ध

322 ALJ9756271
नाव : रिज़वाना बी शाह
पतीचे नाव: कलंदर शाह
घर क्रमांक : 381
वय : 39 लिंग : महिला
छायाचित्र उपलब्ध

323 ALJ9757212
नाव : साक़िब मुस्तफा शाह
वडिलांचे नाव: मुस्तफा शाह
घर क्रमांक : 381
वय : 27 लिंग : पुरुष
छायाचित्र उपलब्ध

324 DQQ1226018
नाव : शहा शौकत शेहा जावेद
वडिलांचे नाव: शेहा शौकत
घर क्रमांक : 381
वय : 43 लिंग : पुरुष
छायाचित्र उपलब्ध

325 DQQ1910561
नाव : कलिमुनबी मुख्तारशाह
पतीचे नाव: मुख्तारशाह
घर क्रमांक : 383
वय : 62 लिंग : महिला
छायाचित्र उपलब्ध

326 ALJ9757147
नाव : रईसा बी जावेद अहेमद शाह
पतीचे नाव: जावेद अहेमद शाह
घर क्रमांक : 383
वय : 31 लिंग : महिला
छायाचित्र उपलब्ध

327 DQQ1911007
नाव : रईस शाह मुख़्तार शाह
वडिलांचे नाव: शाह मुक्तार
घर क्रमांक : 383
वय : 43 लिंग : पुरुष
छायाचित्र उपलब्ध

328 ALJ0047993
नाव : मुक्तार महेमुद शाह शाह
वडिलांचे नाव: महेमुद शाह शाह
घर क्रमांक : 383
वय : 69 लिंग : पुरुष
छायाचित्र उपलब्ध

329 DQQ1914134
नाव : गफार महेबुबशाह शाह
वडिलांचे नाव: महेबुबशाह शाह
घर क्रमांक : 383
वय : 65 लिंग : पुरुष
छायाचित्र उपलब्ध

330 ALJ1000983
नाव : शाहीन परवीन अशफ़ाक़ शाह शाह
वडिलांचे नाव: परवीन मुक्तार
घर क्रमांक : 383
वय : 35 लिंग : महिला
छायाचित्र उपलब्ध

331 ALJ6819627
नाव : आशिया बी शहा
पतीचे नाव: राईस शहा
घर क्रमांक : ३८३
वय : 41 लिंग : महिला
छायाचित्र उपलब्ध

332 ALJ1592674
नाव : जावेद अहमद शाह मुख़्तार शाह शाह
वडिलांचे नाव: मुख़्तार शाह
घर क्रमांक : 383 मीरा खुर्द
वय : 38 लिंग : पुरुष
छायाचित्र उपलब्ध

333 ALJ1001007
नाव : अनीस शाह गफ़्फ़ार शाह
वडिलांचे नाव: शाह गफ्फार शाह शाह
घर क्रमांक : 384
वय : 44 लिंग : पुरुष
छायाचित्र उपलब्ध

334 DQQ1220359
नाव : ईंद्रीसशह गफारशह
वडिलांचे नाव: गाफ्फारशा मेहमूद
घर क्रमांक : 384
वय : 43 लिंग : पुरुष
छायाचित्र उपलब्ध

335 DQQ1910595
नाव : तबस्सुमबी अनिस शाह शाह
पतीचे नाव: अनिस शाह शाह
घर क्रमांक : 384
वय : 46 लिंग : महिला
छायाचित्र उपलब्ध

336 ALJ1651827
नाव : रुखसाना परवीन इदरिस शाह शाह
पतीचे नाव: इदरीस शाह गफ्फार शाह शाह
घर क्रमांक : ३८४
वय : 39 लिंग : महिला
छायाचित्र उपलब्ध

337 ALJ1651843
नाव : मोहसीन शाह शाह
इतर: इदरीस शाह गफ्फार शाह शाह
घर क्रमांक : ३८४
वय : 27 लिंग : पुरुष
छायाचित्र उपलब्ध

338 ALJ0048020
नाव : शाहिस्ताबानो नसीरशहा
पतीचे नाव: नसीरशहा
घर क्रमांक : 386
वय : 51 लिंग : महिला
छायाचित्र उपलब्ध

339 ALJ1693043
नाव : शिरीन अशरफ़ शाह
पतीचे नाव: अशरफ़ शाह मंजुर शाह
घर क्रमांक : 386
वय : 29 लिंग : महिला
छायाचित्र उपलब्ध

340 ALJ9756230
नाव : फ़रहिन फाजिल शाह कौसर
पतीचे नाव: फाजिल शाह कौसर
घर क्रमांक : 386
वय : 30 लिंग : महिला
छायाचित्र उपलब्ध

341 DQQ1259563
नाव : मंजुरशाह अब्दुलशाह शाह
वडिलांचे नाव: अब्दुलशाह शाह
घर क्रमांक : 386
वय : 56 लिंग : पुरुष
छायाचित्र उपलब्ध

342 DQQ1249598
नाव : नसीर हमजा शाह
वडिलांचे नाव: हमजा शाह
घर क्रमांक : 386
वय : 55 लिंग : पुरुष
छायाचित्र उपलब्ध

343 ALJ9756446
नाव : समीर नासिर शाह शाह
वडिलांचे नाव: नासिर शाह शाह
घर क्रमांक : 386
वय : 29 लिंग : पुरुष
छायाचित्र उपलब्ध

344 DQQ1223353
नाव : निसार शाह ईसा शाह शाह
वडिलांचे नाव: ईसा शाह शाह
घर क्रमांक : 386अ
वय : 63 लिंग : पुरुष
छायाचित्र उपलब्ध

345 ALJ8304495
नाव : अमीन सुभान शहा
वडिलांचे नाव: सुभान शहा
घर क्रमांक : 386अ
वय : 56 लिंग : पुरुष
छायाचित्र उपलब्ध

346 DQQ1223080
नाव : बानोबी निसार शाह
पतीचे नाव: निसार शाह
घर क्रमांक : 386अ
वय : 53 लिंग : महिला
छायाचित्र उपलब्ध

347 ALJ8304487
नाव : शबानाबी अमीन शहा
वडिलांचे नाव: अमीन शहा
घर क्रमांक : 386अ
वय : 46 लिंग : महिला
छायाचित्र उपलब्ध

348 DQQ1223098
नाव : फहेमीदा निसार शाह
पतीचे नाव: निसार शाह
घर क्रमांक : 386अ
वय : 46 लिंग : महिला
छायाचित्र उपलब्ध

349 DQQ1222033
नाव : खलील शाह ईसा
वडिलांचे नाव: शाह ईसा
घर क्रमांक : 386ब
वय : 50 लिंग : पुरुष
छायाचित्र उपलब्ध

350 DQQ1224518
नाव : रजियाबी खलील शाह
पतीचे नाव: खलील शाह
घर क्रमांक : 386ब
वय : 49 लिंग : महिला
छायाचित्र उपलब्ध

351 ALJ0048046
नाव : संतोष लक्ष्मण काळे
वडिलांचे नाव: लक्ष्मण काळे
घर क्रमांक : 387
वय : 62 लिंग : पुरुष
छायाचित्र उपलब्ध

352 ALJ1103886
नाव : बेबी संतोष काळे
पतीचे नाव: संतोष काळे
घर क्रमांक : 387
वय : 57 लिंग : महिला
छायाचित्र उपलब्ध

353 ALJ8304263
नाव : विनोद संतोष काळे
वडिलांचे नाव: संतोष काळे
घर क्रमांक : 387
वय : 37 लिंग : पुरुष
छायाचित्र उपलब्ध

354 ALJ1103894
नाव : सुरेश शंकर काळे
वडिलांचे नाव: शंकर काळे
घर क्रमांक : 389
वय : 57 लिंग : पुरुष
छायाचित्र उपलब्ध

355 ALJ1103902
नाव : सुनिता सुरेश काळे
पतीचे नाव: सुरेश काळे
घर क्रमांक : 389
वय : 50 लिंग : महिला
छायाचित्र उपलब्ध

356 ALJ9757246
नाव : वर्षा योगेश काळे
वडिलांचे नाव: योगेश काळे
घर क्रमांक : 389
वय : 33 लिंग : महिला
छायाचित्र उपलब्ध

357 ALJ0048082
नाव : बाजीराव उत्तम. काळे
वडिलांचे नाव: उत्तम. काळे
घर क्रमांक : 390
वय : 69 लिंग : पुरुष
छायाचित्र उपलब्ध

358 ALJ0048092
नाव : पंचफुला बाजीराव काळे
पतीचे नाव: बाजीराव काळे
घर क्रमांक : 390
वय : 62 लिंग : महिला
छायाचित्र उपलब्ध

359 DQQ1226497
नाव : पंढरीनाथ बाजीराव काळे
वडिलांचे नाव: बाजीराव काळे
घर क्रमांक : 390
वय : 44 लिंग : पुरुष
छायाचित्र उपलब्ध

360 DQQ1223817
नाव : ज्ञानेश्वर विक्रम काळे
वडिलांचे नाव: विक्रम काळे
घर क्रमांक : 391
वय : 57 लिंग : पुरुष
छायाचित्र उपलब्ध

361 ALJ0048103
नाव : सिंधु ज्ञानेश्वर काळे
पतीचे नाव: ज्ञानेश्वर काळे
घर क्रमांक : 391
वय : 51 लिंग : महिला
छायाचित्र उपलब्ध

362 ALJ1001015
नाव : अरुण ज्ञानदेव काळे
वडिलांचे नाव: ज्ञानदेव काळे
घर क्रमांक : 391
वय : 36 लिंग : पुरुष
छायाचित्र उपलब्ध

363 ALJ0048111
नाव : गोदावरी पांडूरंग काळे
पतीचे नाव: पांडुरंग काळे
घर क्रमांक : 392
वय : 71 लिंग : महिला
छायाचित्र उपलब्ध

364 ALJ6345888
नाव : संदीप पांडूरंग काळे
वडिलांचे नाव: पांडूरंग काळे
घर क्रमांक : 392
वय : 50 लिंग : पुरुष
छायाचित्र उपलब्ध

365 DQQ1910066
नाव : निर्मला संदीप काळे
पतीचे नाव: संदीप काळे
घर क्रमांक : 392
वय : 49 लिंग : महिला
छायाचित्र उपलब्ध

366 ALJ6709158
नाव : मीना डिगांबर उदार
पतीचे नाव: डिगांबर उदार
घर क्रमांक : 392
वय : 32 लिंग : महिला
छायाचित्र उपलब्ध

367 ALJ1001023
नाव : विजय तोताराम काळे
वडिलांचे नाव: तोताराम काळे
घर क्रमांक : 393
वय : 46 लिंग : पुरुष
छायाचित्र उपलब्ध

368 DQQ1249267
नाव : उषा विजय काळे
पतीचे नाव: विजय काळे
घर क्रमांक : 393
वय : 43 लिंग : महिला
छायाचित्र उपलब्ध

369 ALJ6854038
नाव : रामदास शंकर काळे
वडिलांचे नाव: शंकर काळे
घर क्रमांक : 393 A
वय : 77 लिंग : पुरुष
छायाचित्र उपलब्ध

370 ALJ6854046
नाव : अनुसया रामदास काळे
पतीचे नाव: रामदास काळे
घर क्रमांक : 393 A
वय : 71 लिंग : महिला
छायाचित्र उपलब्ध

371 ALJ1001031
नाव : गजानन रामदास काळे
वडिलांचे नाव: रामदास काळे
घर क्रमांक : 393अ
वय : 38 लिंग : पुरुष
छायाचित्र उपलब्ध

372 ALJ1001049
नाव : राजु रामदास काळे
वडिलांचे नाव: रामदास काळे
घर क्रमांक : 393अ
वय : 38 लिंग : पुरुष
छायाचित्र उपलब्ध

373 DQQ1226232
नाव : राजू भगवान जाधव जाधव
वडिलांचे नाव: भगवान माधव
घर क्रमांक : 395
वय : 42 लिंग : पुरुष
छायाचित्र उपलब्ध

374 ALJ0048137
नाव : भगवान तुकाराम. जाधव
वडिलांचे नाव: तुकाराम. जाधव
घर क्रमांक : 395
वय : 77 लिंग : पुरुष
छायाचित्र उपलब्ध

375 ALJ0048145
नाव : कोकीळा भगवान जाधव
पतीचे नाव: भगवान जाधव
घर क्रमांक : 395
वय : 70 लिंग : महिला
छायाचित्र उपलब्ध

376 ALJ1001056
नाव : स्वाती विजय जाधव
पतीचे नाव: विजय जाधव
घर क्रमांक : 395
वय : 39 लिंग : महिला
छायाचित्र उपलब्ध

377 ALJ6345896
नाव : मीना राजु जाधव
पतीचे नाव: राजु जाधव
घर क्रमांक : 395
वय : 38 लिंग : महिला
छायाचित्र उपलब्ध

378 DQQ1248491
नाव : विजय भगवान माधव
वडिलांचे नाव: माधव माधव
घर क्रमांक : 395
वय : 44 लिंग : पुरुष
छायाचित्र उपलब्ध

379 DQQ1225531
नाव : संजय नारायण जाधव
वडिलांचे नाव: नारायण जाधव
घर क्रमांक : 396
वय : 51 लिंग : पुरुष
छायाचित्र उपलब्ध

380 DQQ1260009
नाव : अलका संजय जाधव
पतीचे नाव: संजय जाधव
घर क्रमांक : 396
वय : 43 लिंग : महिला
छायाचित्र उपलब्ध

381 ALJ1103910
नाव : रामकृष्ण हारीभाऊ सोनूने
वडिलांचे नाव: हारीभाऊ सोनूने
घर क्रमांक : 397
वय : 80 लिंग : पुरुष
छायाचित्र उपलब्ध

382 DQQ1221837
नाव : मालताबाई रामकृष्ण सोनूने
पतीचे नाव: रामकृष्ण सोनूने
घर क्रमांक : 397
वय : 72 लिंग : महिला
छायाचित्र उपलब्ध

383 DQQ1219443
नाव : दिपक रामकृष्ण सोनुने
वडिलांचे नाव: रामकृष्ण सोनुने
घर क्रमांक : 397
वय : 46 लिंग : पुरुष
छायाचित्र उपलब्ध

384 DQQ1219302
नाव : दुर्गादास रामकृष्ण सोनुने
वडिलांचे नाव: रामकृष्ण सोनुने
घर क्रमांक : 397
वय : 44 लिंग : पुरुष
छायाचित्र उपलब्ध

385 ALJ8304362
नाव : डिगांबर रामकुष्ण सोनुने
वडिलांचे नाव: रामकुष्ण सोनुने
घर क्रमांक : 397
वय : 34 लिंग : पुरुष
छायाचित्र उपलब्ध

386 ALJ9756156
नाव : कविता दिगांबर सोनुने
पतीचे नाव: दिगांबर सोनुने
घर क्रमांक : 397
वय : 28 लिंग : महिला
छायाचित्र उपलब्ध

387 DQQ1910108
नाव : बबन शेषराव काळे
वडिलांचे नाव: शेषराव काळे
घर क्रमांक : 399
वय : 49 लिंग : पुरुष
छायाचित्र उपलब्ध

388 DQQ1249291
नाव : वैशाली बबन काळे
पतीचे नाव: बबन काळे
घर क्रमांक : 399
वय : 43 लिंग : महिला
छायाचित्र उपलब्ध

389 ALJ1001064
नाव : नंदकिशोर शेषराव काळे
वडिलांचे नाव: शेषराव काळे
घर क्रमांक : 399
वय : 40 लिंग : पुरुष
छायाचित्र उपलब्ध

390 ALJ0048171
नाव : लिलाबाई भास्कर काळे
पतीचे नाव: भास्कर काळे
घर क्रमांक : 400
वय : 56 लिंग : महिला
छायाचित्र उपलब्ध

391 ALJ1001072
नाव : विजय भास्कर काळे
वडिलांचे नाव: भास्कर काळे
घर क्रमांक : 400
वय : 35 लिंग : पुरुष
छायाचित्र उपलब्ध

392 ALJ6002596
नाव : गणेश भास्कर काळे
वडिलांचे नाव: भास्कर काळे
घर क्रमांक : 400
वय : 34 लिंग : पुरुष
छायाचित्र उपलब्ध

393 ALJ6819577
नाव : वंदना विजय काळे
पतीचे नाव: विजय काळे
घर क्रमांक : ४००
वय : 33 लिंग : महिला
छायाचित्र उपलब्ध

394 DQQ1223924
नाव : बेबाबाई किसन दरेकर
वडिलांचे नाव: किसन दरेकर
घर क्रमांक : 401
वय : 80 लिंग : महिला
छायाचित्र उपलब्ध

395 ALJ0048181
नाव : गजानन किसन दरेकर
वडिलांचे नाव: किसन दरेकर
घर क्रमांक : 401
वय : 54 लिंग : पुरुष
छायाचित्र उपलब्ध

396 ALJ0048191
नाव : शांता गजानन दरेकर
पतीचे नाव: गजानन दरेकर
घर क्रमांक : 401
वय : 48 लिंग : महिला
छायाचित्र उपलब्ध

397 DQQ1222884
नाव : ज्ञानेश्वर किसन दरेकर
वडिलांचे नाव: किसन दरेकर
घर क्रमांक : 401
वय : 48 लिंग : पुरुष
छायाचित्र उपलब्ध

398 DQQ1226174
नाव : वंदना ज्ञानेश्वर दरेकर
पतीचे नाव: ज्ञानेश्वर दरेकर
घर क्रमांक : 401
वय : 43 लिंग : महिला
छायाचित्र उपलब्ध

399 ALJ1001080
नाव : रामेश्वर किसन दरेकर
वडिलांचे नाव: किसन दरेकर
घर क्रमांक : 401
वय : 40 लिंग : पुरुष
छायाचित्र उपलब्ध

400 DQQ1226133
नाव : परमेश्वर नामदेव दरेकर
वडिलांचे नाव: नामदेव दरेकर
घर क्रमांक : 401
वय : 39 लिंग : पुरुष
छायाचित्र उपलब्ध

401 ALJ1001098
नाव : वंदना परमेश्वर दरेकर
पतीचे नाव: परमेश्वर दरेकर
घर क्रमांक : 401
वय : 36 लिंग : महिला
छायाचित्र उपलब्ध

402 ALJ6819791
नाव : ओगीता रामेश्वर दरेकर
पतीचे नाव: रामेश्वर दरेकर
घर क्रमांक : ४०१
वय : 35 लिंग : महिला
छायाचित्र उपलब्ध

403 ALJ6345904
नाव : शेषराव महीपत भुसारी
वडिलांचे नाव: महीपत भुसारी
घर क्रमांक : 404
वय : 79 लिंग : पुरुष
छायाचित्र उपलब्ध

404 DQQ1248368
नाव : भीमराव महीपत भुसारी
वडिलांचे नाव: महीपत भुसारी
घर क्रमांक : 405
वय : 80 लिंग : पुरुष
छायाचित्र उपलब्ध

405 ALJ1103944
नाव : शांताबाई भीमराव भुसारी
पतीचे नाव: भीमराव भुसारी
घर क्रमांक : 405
वय : 72 लिंग : महिला
छायाचित्र उपलब्ध

406 ALJ6345920
नाव : शालीकराम महीपत भुसारी
वडिलांचे नाव: महीपत भुसारी
घर क्रमांक : 405
वय : 58 लिंग : पुरुष
छायाचित्र उपलब्ध

407 ALJ9608886
नाव : गोदावरी शालीकराम भुसारी
पतीचे नाव: शालीकराम भुसारी
घर क्रमांक : 405
वय : 52 लिंग : महिला
छायाचित्र उपलब्ध

408 ALJ1001122
नाव : सरला दिगाबंर भुसारी
पतीचे नाव: दिगाबंर भुसारी
घर क्रमांक : 405
वय : 44 लिंग : महिला
छायाचित्र उपलब्ध

409 ALJ1001114
नाव : दिगांबर भिमराव भुसारि
वडिलांचे नाव: भिमराव भुसारि
घर क्रमांक : 405
वय : 42 लिंग : पुरुष
छायाचित्र उपलब्ध

410 ALJ1001106
नाव : विलास भिमराव भुसारी
वडिलांचे नाव: भिमराव भुसारी
घर क्रमांक : 405
वय : 39 लिंग : पुरुष
छायाचित्र उपलब्ध

411 DQQ1220219
नाव : श्रीराम. पाटीलबा काळे
वडिलांचे नाव: पाटीलबा काळे
घर क्रमांक : 406
वय : 92 लिंग : पुरुष
छायाचित्र उपलब्ध

412 ALJ1103951
नाव : अशोक श्रीराम. काळे
वडिलांचे नाव: श्रीराम. काळे
घर क्रमांक : 406
वय : 65 लिंग : पुरुष
छायाचित्र उपलब्ध

413 ALJ8304305
नाव : चंद्रकोर दिनकर काळे
पतीचे नाव: दिनकर काळे
घर क्रमांक : 406
वय : 61 लिंग : महिला
छायाचित्र उपलब्ध

414 ALJ0048236
नाव : कावेरी अशोक काळे
पतीचे नाव: अशोक काळे
घर क्रमांक : 406
वय : 60 लिंग : महिला
छायाचित्र उपलब्ध

415 ALJ6105381
नाव : किशोर दिनकर काळे
वडिलांचे नाव: दिनकर काळे
घर क्रमांक : 406
वय : 40 लिंग : पुरुष
छायाचित्र उपलब्ध

416 ALJ8304271
नाव : सिमा किशोर काळे
पतीचे नाव: किशोर काळे
घर क्रमांक : 406
वय : 37 लिंग : महिला
छायाचित्र उपलब्ध

417 ALJ1001130
नाव : रामकिसन अशोक काळे
वडिलांचे नाव: अशोक काळे
घर क्रमांक : 406
वय : 36 लिंग : पुरुष
छायाचित्र उपलब्ध

418 ALJ6002893
नाव : अ.शकील अहेमद
वडिलांचे नाव: अहेमद
घर क्रमांक : 407
वय : 40 लिंग : पुरुष
छायाचित्र उपलब्ध

419 ALJ9756297
नाव : सगीर गुलाम देशमुख
इतर: अहमद देशमुख
घर क्रमांक : 407
वय : 47 लिंग : पुरुष
छायाचित्र उपलब्ध

420 ALJ9757063
नाव : फ़रहत जबीन देशमुख
पतीचे नाव: मतीन देशमुख
घर क्रमांक : 407
वय : 41 लिंग : महिला
छायाचित्र उपलब्ध

421 ALJ6819940
नाव : अक़ील अहेमद गुलाम अहेमद देशमुख
वडिलांचे नाव: अहेमद देशमुख
घर क्रमांक : 188
वय : 37 लिंग : पुरुष
छायाचित्र उपलब्ध

422 ALJ9756305
नाव : राजेका परवीन देशमुख
पतीचे नाव: सगीर देशमुख
घर क्रमांक : 407
वय : 38 लिंग : महिला
छायाचित्र उपलब्ध

423 ALJ9756115
नाव : सबा परवीन देशमुख
पतीचे नाव: शकील देशमुख
घर क्रमांक : 407
वय : 32 लिंग : महिला
छायाचित्र उपलब्ध

424 ALJ6345938
नाव : रौशना परविन जुवेर अहेमद शेख
वडिलांचे नाव: जुवेर अहेमद शेख
घर क्रमांक : 407
वय : 39 लिंग : महिला
छायाचित्र उपलब्ध

425 DQQ1221266
नाव : रिज़वाना परविन रियाज़ अहेमद
वडिलांचे नाव: अ हमीद
घर क्रमांक : 410
वय : 43 लिंग : महिला
छायाचित्र उपलब्ध

426 ALJ9756370
नाव : मोहम्मद ताबिश
वडिलांचे नाव: शेख नईम
घर क्रमांक : 410
वय : 30 लिंग : पुरुष
छायाचित्र उपलब्ध

427 ALJ9756388
नाव : मोहम्मद दानिश
वडिलांचे नाव: शेख नईम
घर क्रमांक : 410
वय : 28 लिंग : पुरुष
छायाचित्र उपलब्ध

428 ALJ6819908
नाव : हीना परवीन शेख
वडिलांचे नाव: सईद शेख
घर क्रमांक : ४१० अ
वय : 38 लिंग : महिला
छायाचित्र उपलब्ध

429 DQQ1221548
नाव : नईम महेमूद शेख
वडिलांचे नाव: महेमुद शेख
घर क्रमांक : 410अ
वय : 58 लिंग : पुरुष
छायाचित्र उपलब्ध

430 DQQ1221357
नाव : महेरबानो नईम शेख
पतीचे नाव: नईम शेख
घर क्रमांक : 410अ
वय : 44 लिंग : महिला
छायाचित्र उपलब्ध

431 DQQ1225432
नाव : शहेनाज़ बेगम शेख सईद
पतीचे नाव: सईद शे
घर क्रमांक : 410ब
वय : 46 लिंग : महिला
छायाचित्र उपलब्ध

432 DQQ1249374
नाव : शेख सईद शेख महेमूद
वडिलांचे नाव: शे महेमुद शेख
घर क्रमांक : 410ब
वय : 63 लिंग : पुरुष
छायाचित्र उपलब्ध

433 DQQ1910447
नाव : दगडूबा आश्रूजी नवले
वडिलांचे नाव: आश्रूजी नवले
घर क्रमांक : 411
वय : 70 लिंग : पुरुष
छायाचित्र उपलब्ध

434 ALJ6345946
नाव : सरस्वती दगडूबा नवले
पतीचे नाव: दगडूबा नवले
घर क्रमांक : 411
वय : 71 लिंग : महिला
छायाचित्र उपलब्ध

435 ALJ1103977
नाव : कुसुमबाई दगडूबा नवले
पतीचे नाव: दगडूबा नवले
घर क्रमांक : 411
वय : 65 लिंग : महिला
छायाचित्र उपलब्ध

436 DQQ1225770
नाव : शिवशंकर दगडूबा नवले
वडिलांचे नाव: दगडूबा नवले
घर क्रमांक : 411
वय : 47 लिंग : पुरुष
छायाचित्र उपलब्ध

437 ALJ1648922
नाव : वैशाली शिवदास भुसारी
पतीचे नाव: शिवदास नरहरी भुसारी
घर क्रमांक : 412
वय : 35 लिंग : महिला
छायाचित्र उपलब्ध

438 ALJ0048250
नाव : नरहरी महीपत भुसारी
वडिलांचे नाव: महीपत भुसारी
घर क्रमांक : 412
वय : 64 लिंग : पुरुष
छायाचित्र उपलब्ध

439 ALJ0048260
नाव : प्रमीला नरहरी भुसारी
वडिलांचे नाव: नरहरी भुसारी
घर क्रमांक : 412
वय : 55 लिंग : महिला
छायाचित्र उपलब्ध

440 DQQ1223833
नाव : शिवदास नरहरी भुसारी
वडिलांचे नाव: नरहरी भुसारी
घर क्रमांक : 412
वय : 49 लिंग : पुरुष
छायाचित्र उपलब्ध

441 ALJ0048280
नाव : नर्मदा साहेबराव भुसारी
पतीचे नाव: साहेबराव भुसारी
घर क्रमांक : 413
वय : 58 लिंग : महिला
छायाचित्र उपलब्ध

442 ALJ1001148
नाव : गणेश साहेबराव भुसारी
वडिलांचे नाव: साहेबराव भुसारी
घर क्रमांक : 413
वय : 39 लिंग : पुरुष
छायाचित्र उपलब्ध

443 ALJ6002703
नाव : अर्चना गणेश भुसारी
पतीचे नाव: गणेश भुसारी
घर क्रमांक : 413
वय : 37 लिंग : महिला
छायाचित्र उपलब्ध

444 ALJ6002711
नाव : दिपक साहेबराव भुसारी
वडिलांचे नाव: साहेबराव भुसारी
घर क्रमांक : 413
वय : 37 लिंग : पुरुष
छायाचित्र उपलब्ध

445 ALJ1549666
नाव : शितल राहुल काळे
पतीचे नाव: राहुल दशरथ काळे
घर क्रमांक : 415
वय : 26 लिंग : महिला
छायाचित्र उपलब्ध

446 DQQ1221993
नाव : गंगु नारायण भुसारी
पतीचे नाव: नारायण भुसारी
घर क्रमांक : 415
वय : 74 लिंग : महिला
छायाचित्र उपलब्ध

447 ALJ1103993
नाव : सुधाकर नारायण भुसारी
वडिलांचे नाव: नारायण भुसारी
घर क्रमांक : 415
वय : 55 लिंग : पुरुष
छायाचित्र उपलब्ध

448 DQQ1910629
नाव : परमेश्वर नारायण भुसारी
वडिलांचे नाव: नारायण भुसारी
घर क्रमांक : 415
वय : 46 लिंग : पुरुष
छायाचित्र उपलब्ध

449 ALJ1525021
नाव : वैभव रमेश भागीले
वडिलांचे नाव: रमेश गीनाजी भागीले
घर क्रमांक : 418
वय : 27 लिंग : पुरुष
छायाचित्र उपलब्ध

450 ALJ0048301
नाव : गुंफाबाई गिनाजी भागिले
पतीचे नाव: गिनाजी भागिले
घर क्रमांक : 418
वय : 75 लिंग : महिला
छायाचित्र उपलब्ध

451 DQQ1220839
नाव : रमेश गिनाजी भागिले
वडिलांचे नाव: गिनाजी भागिले
घर क्रमांक : 418
वय : 57 लिंग : पुरुष
छायाचित्र उपलब्ध

452 DQQ1223031
नाव : शोभा रमेश भागीले
पतीचे नाव: रमेश भागीले
घर क्रमांक : 418
वय : 44 लिंग : महिला
छायाचित्र उपलब्ध

453 ALJ0048319
नाव : आत्माराम. शाहूबा अवचार
वडिलांचे नाव: शाहूबा अवचार
घर क्रमांक : 421
वय : 72 लिंग : पुरुष
छायाचित्र उपलब्ध

454 ALJ1001155
नाव : ममताबाई आत्माराम. अवचार
पतीचे नाव: आत्माराम. अवचार
घर क्रमांक : 421
वय : 64 लिंग : महिला
छायाचित्र उपलब्ध

455 DQQ1219518
नाव : सुनिता नागोराव अवचार
पतीचे नाव: नागोराव अवचार
घर क्रमांक : 421
वय : 43 लिंग : महिला
छायाचित्र उपलब्ध

456 DQQ1222322
नाव : अवचार विजय लक्ष्मण
वडिलांचे नाव: लक्ष्मण अवचार
घर क्रमांक : 421
वय : 52 लिंग : पुरुष
छायाचित्र उपलब्ध

457 ALJ1001163
नाव : नागोराव आत्माराम अवचार अवचार
वडिलांचे नाव: आत्माराम. अवचार
घर क्रमांक : 421
वय : 48 लिंग : पुरुष
छायाचित्र उपलब्ध

458 DQQ1226299
नाव : रमेश आत्माराम अवचार
वडिलांचे नाव: आत्माराम अवचार
घर क्रमांक : 421
वय : 42 लिंग : पुरुष
छायाचित्र उपलब्ध

459 ALJ1723907
नाव : हर्षल तोताराम अवचार
वडिलांचे नाव: तोताराम सीताराम अवचार
घर क्रमांक : 424
वय : 22 लिंग : पुरुष
छायाचित्र उपलब्ध

460 ALJ9670589
नाव : नंदकिशोर तोताराम अवचार
वडिलांचे नाव: तोताराम अवचार
घर क्रमांक : 424
वय : 28 लिंग : पुरुष
छायाचित्र उपलब्ध

461 DQQ1248855
नाव : रंजना तोताराम अवचाट
पतीचे नाव: तोताराम अवचाट
घर क्रमांक : 424
वय : 45 लिंग : महिला
छायाचित्र उपलब्ध

462 ALJ1001189
नाव : लक्ष्मण शाहुबा अवचार
वडिलांचे नाव: शाहुबा अवचार
घर क्रमांक : 424
वय : 73 लिंग : पुरुष
छायाचित्र उपलब्ध

463 ALJ0048327
नाव : नंदा प्रल्हाद अवचार
पतीचे नाव: प्रल्हाद अवचार
घर क्रमांक : 424
वय : 59 लिंग : महिला
छायाचित्र उपलब्ध

464 DQQ1221878
नाव : तोताराम. सीताराम. अवचार
वडिलांचे नाव: सीताराम. अवचार
घर क्रमांक : 424
वय : 49 लिंग : पुरुष
छायाचित्र उपलब्ध

465 ALJ8304545
नाव : शारदा विजय अवचार
पतीचे नाव: विजय अवचार
घर क्रमांक : 424
वय : 40 लिंग : महिला
छायाचित्र उपलब्ध

466 DQQ1226307
नाव : प्रल्हाद शाहुबा अवचार
वडिलांचे नाव: शाहुबा अवचार
घर क्रमांक : 425
वय : 65 लिंग : पुरुष
छायाचित्र उपलब्ध

467 ALJ1001197
नाव : वंदना अवचार
पतीचे नाव: संजय अवचार
घर क्रमांक : 425
वय : 44 लिंग : महिला
छायाचित्र उपलब्ध

468 DQQ1224427
नाव : निळकंट प्रल्हाद अवचार
वडिलांचे नाव: प्रल्हाद अवचार
घर क्रमांक : 425
वय : 43 लिंग : पुरुष
छायाचित्र उपलब्ध

469 ALJ1001205
नाव : बाळकृष्ण प्रल्हाद अवचार
वडिलांचे नाव: प्रल्हाद अवचार
घर क्रमांक : 425
वय : 38 लिंग : पुरुष
छायाचित्र उपलब्ध

470 ALJ6002422
नाव : शारदा निळकंठ अवचार
पतीचे नाव: निळकंठ अवचार
घर क्रमांक : 425
वय : 36 लिंग : महिला
छायाचित्र उपलब्ध

471 ALJ9899659
नाव : नारायण परशराम खंडागळे
वडिलांचे नाव: परशराम खंडागळे
घर क्रमांक : 425
वय : 51 लिंग : पुरुष
छायाचित्र उपलब्ध

472 ALJ1001213
नाव : भगवान सदाशिव अवचार
वडिलांचे नाव: सदाशिव अवचार
घर क्रमांक : 425अ
वय : 66 लिंग : पुरुष
छायाचित्र उपलब्ध

473 ALJ1001221
नाव : धोंडाबाई भगवान अवचार
पतीचे नाव: भगवान अवचार
घर क्रमांक : 425अ
वय : 59 लिंग : महिला
छायाचित्र उपलब्ध

474 ALJ0048335
नाव : केशरबाई व्यंकट अवचार
पतीचे नाव: व्यंकट अवचार
घर क्रमांक : 427
वय : 73 लिंग : महिला
छायाचित्र उपलब्ध

475 ALJ0048343
नाव : कुसुम. व्यंकट अवचार
पतीचे नाव: व्यंकट अवचार
घर क्रमांक : 427
वय : 56 लिंग : महिला
छायाचित्र उपलब्ध

476 DQQ1225275
नाव : मनोहर व्यंकट अवचार
वडिलांचे नाव: व्यंकट अवचार
घर क्रमांक : 427
वय : 50 लिंग : पुरुष
छायाचित्र उपलब्ध

477 DQQ1225424
नाव : योगिता मनोहर अवचार
पतीचे नाव: मनोहर अवचार
घर क्रमांक : 427
वय : 45 लिंग : महिला
छायाचित्र उपलब्ध

478 ALJ1717750
नाव : गणेश राजू भुसारी
वडिलांचे नाव: राजू श्रीराम भुसारी
घर क्रमांक : 428
वय : 26 लिंग : पुरुष
छायाचित्र उपलब्ध

479 DQQ1254127
नाव : दत्तु श्रीराम भुसारी
वडिलांचे नाव: श्रीराम भुसारी
घर क्रमांक : 428
वय : 56 लिंग : पुरुष
छायाचित्र उपलब्ध

480 DQQ1225937
नाव : राजू श्रीराम. भुसारी
वडिलांचे नाव: श्रीराम. भुसारी
घर क्रमांक : 428
वय : 56 लिंग : पुरुष
छायाचित्र उपलब्ध

481 DQQ1220318
नाव : शिला दत्तु भुसारी
पतीचे नाव: दत्तु भुसारी
घर क्रमांक : 428
वय : 52 लिंग : महिला
छायाचित्र उपलब्ध

482 ALJ0048359
नाव : संगिता राजू भुसारी
पतीचे नाव: राजू भुसारी
घर क्रमांक : 428
वय : 50 लिंग : महिला
छायाचित्र उपलब्ध

483 ALJ1575232
नाव : राज गणेश अवचार
वडिलांचे नाव: गणेश सखाराम अवचार
घर क्रमांक : 429
वय : 24 लिंग : पुरुष
छायाचित्र उपलब्ध

484 DQQ1911072
नाव : अंकुश सखाराम अवचार
वडिलांचे नाव: सखाराम अवचार
घर क्रमांक : 429
वय : 42 लिंग : पुरुष
छायाचित्र उपलब्ध

485 DQQ1249747
नाव : गणेश सखाराम अवचार अवचार
वडिलांचे नाव: सखाराम अवचाट
घर क्रमांक : 429
वय : 49 लिंग : पुरुष
छायाचित्र उपलब्ध

486 DQQ1249242
नाव : सविता गणेश अवचार अवचार
पतीचे नाव: गणेश अवचाट
घर क्रमांक : 429
वय : 44 लिंग : महिला
छायाचित्र उपलब्ध

487 ALJ9673203
नाव : अर्चना गंगाधर अवचार
पतीचे नाव: गंगाधर अवचार
घर क्रमांक : 430
वय : 34 लिंग : महिला
छायाचित्र उपलब्ध

488 ALJ9673245
नाव : शालिनी डिगांबर अवचार
पतीचे नाव: डिगांबर अवचार
घर क्रमांक : 430
वय : 27 लिंग : महिला
छायाचित्र उपलब्ध

489 ALJ1104017
नाव : जनार्धन बाबुराव अवचार
वडिलांचे नाव: बाबुराव अवचार
घर क्रमांक : 430
वय : 70 लिंग : पुरुष
छायाचित्र उपलब्ध

490 ALJ0048399
नाव : चंद्रकला जनार्धन अवचार
पतीचे नाव: जनार्धन अवचार
घर क्रमांक : 430
वय : 60 लिंग : महिला
छायाचित्र उपलब्ध

491 DQQ1226141
नाव : गंगाधर जनार्धन अवचार
वडिलांचे नाव: जनार्धन अवचार
घर क्रमांक : 430
वय : 43 लिंग : पुरुष
छायाचित्र उपलब्ध

492 ALJ8304578
नाव : डिंगाबर जनार्दन अवचार
वडिलांचे नाव: जनार्दन अवचार
घर क्रमांक : 430
वय : 35 लिंग : पुरुष
छायाचित्र उपलब्ध

493 ALJ1723915
नाव : ओम सुधीर काळे
वडिलांचे नाव: सुधीर रामहरी काळे
घर क्रमांक : 435
वय : 22 लिंग : पुरुष
छायाचित्र उपलब्ध

494 ALJ1104025
नाव : प्रदीप विष्णू शिंदे
वडिलांचे नाव: विष्णू शिंदे
घर क्रमांक : 435
वय : 54 लिंग : पुरुष
छायाचित्र उपलब्ध

495 DQQ1224344
नाव : मीरा प्रदीप शिंदे
पतीचे नाव: प्रदीप शिंदे
घर क्रमांक : 435
वय : 49 लिंग : महिला
छायाचित्र उपलब्ध

496 ALJ1547397
नाव : कृष्णा रामहरी वाघमारे
आईचे नाव: रामहरी सखाराम वाघमारे
घर क्रमांक : 437
वय : 26 लिंग : पुरुष
छायाचित्र उपलब्ध

497 ALJ0048400
नाव : रामहरी सखाराम. वाघमारे
वडिलांचे नाव: सखाराम. वाघमारे
घर क्रमांक : 437
वय : 60 लिंग : पुरुष
छायाचित्र उपलब्ध

498 ALJ0048418
नाव : संगिता रामहरी वाघमारे
पतीचे नाव: रामहरी वाघमारे
घर क्रमांक : 437
वय : 55 लिंग : महिला
छायाचित्र उपलब्ध

499 ALJ1001247
नाव : दिपक ज्ञानेश्वर वाघमारे
वडिलांचे नाव: ज्ञानेश्वर वाघमारे
घर क्रमांक : 437
वय : 39 लिंग : पुरुष
छायाचित्र उपलब्ध

500 ALJ1547389
नाव : आकाश आत्माराम थिगळे
आईचे नाव: आत्माराम कृष्णा थिगळे
घर क्रमांक : 438
वय : 28 लिंग : पुरुष
छायाचित्र उपलब्ध

501 ALJ0048434
नाव : सरुबाई विठोबा नवले
पतीचे नाव: विठोबा नवले
घर क्रमांक : 438
वय : 80 लिंग : महिला
छायाचित्र उपलब्ध

502 DQQ1224047
नाव : मनकर्णा नवले
पतीचे नाव: नवले
घर क्रमांक : 438
वय : 54 लिंग : महिला
छायाचित्र उपलब्ध

503 DQQ1225358
नाव : फातेमा नाजमोद्दीन सोदागर
वडिलांचे नाव: नाजमोद्दीन सोदागर
घर क्रमांक : 444
वय : 44 लिंग : महिला
छायाचित्र उपलब्ध

504 ALJ1104033
नाव : प्रल्हाद कान्हुबा शेळके
वडिलांचे नाव: कान्हुबा शेळके
घर क्रमांक : 445
वय : 75 लिंग : पुरुष
छायाचित्र उपलब्ध

505 ALJ1104041
नाव : सुमन प्रल्हाद शेळके
पतीचे नाव: प्रल्हाद शेळके
घर क्रमांक : 445
वय : 68 लिंग : महिला
छायाचित्र उपलब्ध

506 ALJ1104058
नाव : कमरूनिस्सा अब्दुल गणी
पतीचे नाव: करीम.
घर क्रमांक : 447
वय : 78 लिंग : महिला
छायाचित्र उपलब्ध

507 ALJ0048468
नाव : मुख्तारजहा बेगम बशीर अहेमद
पतीचे नाव: बशीर अहेमद
घर क्रमांक : 448
वय : 82 लिंग : महिला
छायाचित्र उपलब्ध

508 DQQ1249085
नाव : शाकीर अहमेद बशीर अहमद
वडिलांचे नाव: बशीर अहमद
घर क्रमांक : 448
वय : 44 लिंग : पुरुष
छायाचित्र उपलब्ध

509 ALJ6105399
नाव : मशुदा शाकिर अहमद
पतीचे नाव: शाकिर अहमद
घर क्रमांक : 448
वय : 42 लिंग : महिला
छायाचित्र उपलब्ध

510 ALJ6105407
नाव : नदीम अहेमद बशीर अहेमद देशमुख
वडिलांचे नाव: बशीर अहेमद देशमुख
घर क्रमांक : 448
वय : 40 लिंग : पुरुष
छायाचित्र उपलब्ध

511 ALJ6002398
नाव : नाज़ेमा परवीन असलम खान
पतीचे नाव: असलमखा
घर क्रमांक : 449
वय : 37 लिंग : महिला
छायाचित्र उपलब्ध

512 DQQ1223965
नाव : बबिता विश्वास. काळे
पतीचे नाव: विश्वास. काळे
घर क्रमांक : 449
वय : 60 लिंग : महिला
छायाचित्र उपलब्ध

513 ALJ6638449
नाव : दिलीप सखाराम काळे
वडिलांचे नाव: सखाराम काळे
घर क्रमांक : 449
वय : 60 लिंग : पुरुष
छायाचित्र उपलब्ध

514 ALJ6638456
नाव : मंगला दिलीप काळे
पतीचे नाव: दिलीप काळे
घर क्रमांक : 449
वय : 55 लिंग : महिला
छायाचित्र उपलब्ध

515 ALJ6345953
नाव : गणेश विश्वास काळे
वडिलांचे नाव: विश्वास काळे
घर क्रमांक : 449
वय : 36 लिंग : पुरुष
छायाचित्र उपलब्ध

516 ALJ9756313
नाव : किरण गणेश काळे
पतीचे नाव: गणेश काळे
घर क्रमांक : 449
वय : 26 लिंग : महिला
छायाचित्र उपलब्ध

517 ALJ1717719
नाव : कोमल गजानन काळे
वडिलांचे नाव: गजानन जगन काळे
घर क्रमांक : 450
वय : 22 लिंग : महिला
छायाचित्र उपलब्ध

518 ALJ0048509
नाव : जगन्नाथ सखाराम. काळे
वडिलांचे नाव: सखाराम. काळे
घर क्रमांक : 450
वय : 74 लिंग : पुरुष
छायाचित्र उपलब्ध

519 ALJ0048517
नाव : कावेरी जगन्नाथ काळे
पतीचे नाव: जगन्नाथ काळे
घर क्रमांक : 450
वय : 69 लिंग : महिला
छायाचित्र उपलब्ध

520 DQQ1248525
नाव : कैलास जगन्नाथ काळे
वडिलांचे नाव: जगन्नाथ काळे
घर क्रमांक : 450
वय : 44 लिंग : पुरुष
छायाचित्र उपलब्ध

521 DQQ1248616
नाव : गजानन जगन नाथकाळे
वडिलांचे नाव: जगन नाथकाळे
घर क्रमांक : 450
वय : 49 लिंग : पुरुष
छायाचित्र उपलब्ध

522 ALJ6708804
नाव : राहुल दशरथ काळे
वडिलांचे नाव: दशरथ काळे
घर क्रमांक : 451
वय : 31 लिंग : पुरुष
छायाचित्र उपलब्ध

523 ALJ1717669
नाव : रुकमीणा कैलास काळे
पतीचे नाव: कैलास कुंडलीक काळे
घर क्रमांक : 451
वय : 30 लिंग : महिला
छायाचित्र उपलब्ध

524 ALJ1717875
नाव : भागवत केशवराव काळे
वडिलांचे नाव: केशवराव काळे
घर क्रमांक : 451
वय : 23 लिंग : पुरुष
छायाचित्र उपलब्ध

525 DQQ1248459
नाव : केशव प्रल्हाद काळे
वडिलांचे नाव: प्रल्हाद काळे
घर क्रमांक : 451
वय : 60 लिंग : पुरुष
छायाचित्र उपलब्ध

526 ALJ0048533
नाव : भागीरथी पुंडलिक काळे
पतीचे नाव: पुंडलिक काळे
घर क्रमांक : 451
वय : 59 लिंग : महिला
छायाचित्र उपलब्ध

527 ALJ0048541
नाव : मिना केशव काळे
पतीचे नाव: केशव काळे
घर क्रमांक : 451
वय : 55 लिंग : महिला
छायाचित्र उपलब्ध

528 ALJ0048557
नाव : दशरथ प्रल्हाद काळे
वडिलांचे नाव: प्रल्हाद काळे
घर क्रमांक : 451
वय : 52 लिंग : पुरुष
छायाचित्र उपलब्ध

529 DQQ1248475
नाव : पार्वती दशरथ काळे
पतीचे नाव: दशरथ काळे
घर क्रमांक : 451
वय : 48 लिंग : महिला
छायाचित्र उपलब्ध

530 ALJ6345961
नाव : कैलास कुडळिक काळे
वडिलांचे नाव: कुडळिक काळे
घर क्रमांक : 451
वय : 40 लिंग : पुरुष
छायाचित्र उपलब्ध

531 ALJ0048587
नाव : माधव आश्रूबा काळे
वडिलांचे नाव: आश्रूबा काळे
घर क्रमांक : 452
वय : 60 लिंग : पुरुष
छायाचित्र उपलब्ध

532 DQQ1910934
नाव : शारदा माधव काळे
पतीचे नाव: माधव काळे
घर क्रमांक : 452
वय : 54 लिंग : महिला
छायाचित्र उपलब्ध

533 ALJ6709174
नाव : गणेश माधव काळे
वडिलांचे नाव: माधव काळे
घर क्रमांक : 452
वय : 31 लिंग : पुरुष
छायाचित्र उपलब्ध

534 ALJ0048616
नाव : सुनिता गजानन काळे
पतीचे नाव: गजानन काळे
घर क्रमांक : 453
वय : 52 लिंग : महिला
छायाचित्र उपलब्ध

535 ALJ1565936
नाव : अमोल दशरथ काळे
वडिलांचे नाव: दशरथ प्रल्हाद काळे
घर क्रमांक : 454
वय : 28 लिंग : पुरुष
छायाचित्र उपलब्ध

536 ALJ1717743
नाव : ऋषिकेश देविदास लाके
वडिलांचे नाव: देविदास तुकाराम काळे
घर क्रमांक : 454
वय : 27 लिंग : पुरुष
छायाचित्र उपलब्ध

537 ALJ1717735
नाव : विठ्ठल देविदास काळे
वडिलांचे नाव: देविदास तुकाराम काळे
घर क्रमांक : 454
वय : 24 लिंग : पुरुष
छायाचित्र उपलब्ध

538 DQQ1910314
नाव : देविदास तुकाराम काळे काळे
वडिलांचे नाव: तुकाराम. काळे
घर क्रमांक : 454
वय : 52 लिंग : पुरुष
छायाचित्र उपलब्ध

539 DQQ1910223
नाव : बेबी देविदास. काळे
वडिलांचे नाव: देविदास. काळे
घर क्रमांक : 454
वय : 49 लिंग : महिला
छायाचित्र उपलब्ध

540 ALJ0048632
नाव : द्वारका विश्वनाथ काळे
पतीचे नाव: विश्वनाथ काळे
घर क्रमांक : 455
वय : 77 लिंग : महिला
छायाचित्र उपलब्ध

541 ALJ0048656
नाव : जनाबाइ नारायण काळे
पतीचे नाव: नारायण काळे
घर क्रमांक : 455
वय : 70 लिंग : महिला
छायाचित्र उपलब्ध

542 ALJ0048640
नाव : प्रकाश विश्वनाथ काळे
वडिलांचे नाव: विश्वनाथ काळे
घर क्रमांक : 455
वय : 55 लिंग : पुरुष
छायाचित्र उपलब्ध

543 DQQ1249028
नाव : अशोक विश्वनाथ काळे
वडिलांचे नाव: विश्वनाथ काळे
घर क्रमांक : 455
वय : 49 लिंग : पुरुष
छायाचित्र उपलब्ध

544 DQQ1249309
नाव : वछचला प्रकाश काळे
पतीचे नाव: प्रकाश काळे
घर क्रमांक : 455
वय : 49 लिंग : महिला
छायाचित्र उपलब्ध

545 ALJ6345987
नाव : समाधान नारायण काळे
वडिलांचे नाव: नारायण काळे
घर क्रमांक : 455
वय : 41 लिंग : पुरुष
छायाचित्र उपलब्ध

546 ALJ6708762
नाव : आशा अशोक काळे
पतीचे नाव: अशोक काळे
घर क्रमांक : 455
वय : 40 लिंग : महिला
छायाचित्र उपलब्ध

547 ALJ6708788
नाव : छाया समाधान काळे
पतीचे नाव: समाधान काळे
घर क्रमांक : 455
वय : 36 लिंग : महिला
छायाचित्र उपलब्ध

548 ALJ0048676
नाव : अच्युतराव नामदेव काळे
वडिलांचे नाव: नामदेव काळे
घर क्रमांक : 457
वय : 60 लिंग : पुरुष
छायाचित्र उपलब्ध

549 DQQ1910041
नाव : गोदावरी पुंजाजी काळे
पतीचे नाव: पुंजाजी काळे
घर क्रमांक : 457
वय : 58 लिंग : महिला
छायाचित्र उपलब्ध

550 ALJ0048686
नाव : सविता अच्युतराव काळे
पतीचे नाव: अच्युतराव काळे
घर क्रमांक : 457
वय : 55 लिंग : महिला
छायाचित्र उपलब्ध

551 ALJ6345995
नाव : गोपाळ पुजाजी काळे
वडिलांचे नाव: पुजाजी काळे
घर क्रमांक : 457
वय : 36 लिंग : पुरुष
छायाचित्र उपलब्ध

552 ALJ6346001
नाव : श्रीकृष्ण पुजाजी काळे
वडिलांचे नाव: पुजाजी काळे
घर क्रमांक : 457
वय : 36 लिंग : पुरुष
छायाचित्र उपलब्ध

553 ALJ9756164
नाव : पूजा श्रीकुष्ण काळे
पतीचे नाव: श्रीकुष्ण काळे
घर क्रमांक : 457
वय : 33 लिंग : महिला
छायाचित्र उपलब्ध

554 ALJ1717883
नाव : विठ्ठल मुरलीधर वाघमारे
वडिलांचे नाव: मुरलीधर वाघमारे
घर क्रमांक : 459
वय : 24 लिंग : पुरुष
छायाचित्र उपलब्ध

555 ALJ1442862
नाव : संजाबराव गवई
वडिलांचे नाव: तुळशीराम गवई
घर क्रमांक : 459
वय : 65 लिंग : पुरुष
छायाचित्र उपलब्ध

556 ALJ1104090
नाव : सीताराम. राजाराम. वाघमारे
वडिलांचे नाव: राजाराम. वाघमारे
घर क्रमांक : 459
वय : 80 लिंग : पुरुष
छायाचित्र उपलब्ध

557 DQQ1248392
नाव : मुरलीधर सिताराम वाघमारे
वडिलांचे नाव: सिताराम वाघमारे
घर क्रमांक : 459
वय : 49 लिंग : पुरुष
छायाचित्र उपलब्ध

558 DQQ1219369
नाव : राधा मुरलीधर वाघमारे
पतीचे नाव: मुरलीधर वाघमारे
घर क्रमांक : 459
वय : 44 लिंग : महिला
छायाचित्र उपलब्ध

559 ALJ1104116
नाव : दत्तात्रय विष्णु काळे
वडिलांचे नाव: विष्णू काळे
घर क्रमांक : 460
वय : 60 लिंग : पुरुष
छायाचित्र उपलब्ध

560 ALJ0048723
नाव : शांता दत्तात्रय काळे
पतीचे नाव: दत्तात्रय काळे
घर क्रमांक : 460
वय : 54 लिंग : महिला
छायाचित्र उपलब्ध

561 ALJ6346027
नाव : ईश्वर दत्तु काळे
वडिलांचे नाव: दत्तु काळे
घर क्रमांक : 460
वय : 41 लिंग : पुरुष
छायाचित्र उपलब्ध

562 ALJ8304461
नाव : परमेश्वर दत्तु काळे
वडिलांचे नाव: दत्तु काळे
घर क्रमांक : 460
वय : 34 लिंग : पुरुष
छायाचित्र उपलब्ध

563 ALJ1104124
नाव : रामहरी सोनाजी काळे
वडिलांचे नाव: सोनाजी काळे
घर क्रमांक : 461
वय : 70 लिंग : पुरुष
छायाचित्र उपलब्ध

564 ALJ0048755
नाव : निमर्ला रामहरी काळे
पतीचे नाव: रामहरी काळे
घर क्रमांक : 461
वय : 65 लिंग : महिला
छायाचित्र उपलब्ध

565 DQQ1224898
नाव : समाधान रामहरी काळे
वडिलांचे नाव: रामहरी काळे
घर क्रमांक : 461
वय : 44 लिंग : पुरुष
छायाचित्र उपलब्ध

566 ALJ0048765
नाव : वर्षा विलास काळे
वडिलांचे नाव: विलास काळे
घर क्रमांक : 461
वय : 44 लिंग : महिला
छायाचित्र उपलब्ध

567 ALJ1650142
नाव : अतुल संजय काळे
वडिलांचे नाव: संजय आनंदा काळे
घर क्रमांक : 462
वय : 24 लिंग : पुरुष
छायाचित्र उपलब्ध

568 DQQ1226364
नाव : भुंजग आनंदराव काळे
वडिलांचे नाव: आनंदराव काळे
घर क्रमांक : 462
वय : 70 लिंग : पुरुष
छायाचित्र उपलब्ध

569 DQQ1914159
नाव : केसरबाई भुंजग काळे
पतीचे नाव: भुंजग काळे
घर क्रमांक : 462
वय : 65 लिंग : महिला
छायाचित्र उपलब्ध

570 DQQ1223585
नाव : विशाल भुजंगराव काळे
वडिलांचे नाव: भुजंगराव काळे
घर क्रमांक : 462
वय : 44 लिंग : पुरुष
छायाचित्र उपलब्ध

571 DQQ1249226
नाव : गोदावरी संजय काळे
पतीचे नाव: संजय काळे
घर क्रमांक : 462
वय : 44 लिंग : महिला
छायाचित्र उपलब्ध

572 DQQ1224674
नाव : उजवला कडूबा काळे
पतीचे नाव: कडूबा काळे
घर क्रमांक : 463
वय : 62 लिंग : महिला
छायाचित्र उपलब्ध

573 DQQ1222991
नाव : संदीप कडूबा काळे
वडिलांचे नाव: कडूबा काळे
घर क्रमांक : 463
वय : 49 लिंग : पुरुष
छायाचित्र उपलब्ध

574 ALJ1001254
नाव : प्रदिप कडुबा काळे
वडिलांचे नाव: कडुबा काळे
घर क्रमांक : 463
वय : 37 लिंग : पुरुष
छायाचित्र उपलब्ध

575 ALJ6819882
नाव : जयश्री प्रदीप काळे
पतीचे नाव: प्रदीप काळे
घर क्रमांक : ४६३
वय : 33 लिंग : महिला
छायाचित्र उपलब्ध

576 DQQ1910231
नाव : रामदास. सखाराम. काळे
वडिलांचे नाव: सखाराम. काळे
घर क्रमांक : 464
वय : 65 लिंग : पुरुष
छायाचित्र उपलब्ध

577 ALJ0048775
नाव : शोभा रामदास. काळे
पतीचे नाव: रामदास. काळे
घर क्रमांक : 464
वय : 60 लिंग : महिला
छायाचित्र उपलब्ध

578 DQQ1223569
नाव : प्रविण रामदास काळे
वडिलांचे नाव: रामदास काळे
घर क्रमांक : 464
वय : 44 लिंग : पुरुष
छायाचित्र उपलब्ध

579 ALJ1718220
नाव : शुभांगी निलेश काळे
पतीचे नाव: निलेश लिंबाजी काळे
घर क्रमांक : 465
वय : 27 लिंग : महिला
छायाचित्र उपलब्ध

580 DQQ1910496
नाव : लिंबाजी भगवान काळे
वडिलांचे नाव: भगवान काळे
घर क्रमांक : 465
वय : 61 लिंग : पुरुष
छायाचित्र उपलब्ध

581 ALJ1104140
नाव : मंगला रामेश्वर काळे
पतीचे नाव: रामेश्वर काळे
घर क्रमांक : 465
वय : 61 लिंग : महिला
छायाचित्र उपलब्ध

582 ALJ1104132
नाव : उषा लिंबाजी काळे
पतीचे नाव: लिंबाजी काळे
घर क्रमांक : 465
वय : 57 लिंग : महिला
छायाचित्र उपलब्ध

583 DQQ1223882
नाव : नलीनी सुभाष काळे
पतीचे नाव: सुभाष काळे
घर क्रमांक : 465
वय : 44 लिंग : महिला
छायाचित्र उपलब्ध

584 ALJ6105423
नाव : निलेश लिंबाजी काळे
वडिलांचे नाव: लिंबाजी काळे
घर क्रमांक : 465
वय : 35 लिंग : पुरुष
छायाचित्र उपलब्ध

585 DQQ1259548
नाव : किशोर एकनाथ काळे
वडिलांचे नाव: एकनाथ काळे
घर क्रमांक : 466
वय : 49 लिंग : पुरुष
छायाचित्र उपलब्ध

586 DQQ1248350
नाव : शकुंतला एकनाथ काळे
पतीचे नाव: एकनाथ काळे
घर क्रमांक : 466
वय : 44 लिंग : महिला
छायाचित्र उपलब्ध

587 ALJ1001262
नाव : आशा किशोर काळे
पतीचे नाव: किशोर काळे
घर क्रमांक : 466
वय : 43 लिंग : महिला
छायाचित्र उपलब्ध

588 ALJ0048785
नाव : रामचंद्र ईश्राम डोंगरे
वडिलांचे नाव: ईश्राम डोंगरे
घर क्रमांक : 469
वय : 70 लिंग : पुरुष
छायाचित्र उपलब्ध

589 ALJ9608894
नाव : नंदु रामचंद्र डोंगरे
वडिलांचे नाव: रामचंद्र डोंगरे
घर क्रमांक : 469
वय : 36 लिंग : पुरुष
छायाचित्र उपलब्ध

590 ALJ9662297
नाव : संजय रामचंद्र डोंगरे
वडिलांचे नाव: रामचंद्र डोंगरे
घर क्रमांक : 469
वय : 33 लिंग : पुरुष
छायाचित्र उपलब्ध

591 ALJ9662370
नाव : विद्या संजय डोंगरे
पतीचे नाव: संजय डोंगरे
घर क्रमांक : 469
वय : 28 लिंग : महिला
छायाचित्र उपलब्ध

592 ALJ6709133
नाव : सुनिता नंदू डोंगरे
पतीचे नाव: नंदू डोंगरे
घर क्रमांक : 472
वय : 34 लिंग : महिला
छायाचित्र उपलब्ध

593 DQQ1224617
नाव : देवचंद ईश्राम. डोंगरे
वडिलांचे नाव: ईश्राम. डोंगरे
घर क्रमांक : 472
वय : 80 लिंग : पुरुष
छायाचित्र उपलब्ध

594 ALJ1104165
नाव : वसंताबाई देवचंद डोंगरे
पतीचे नाव: देवचंद डोंगरे
घर क्रमांक : 472
वय : 75 लिंग : महिला
छायाचित्र उपलब्ध

595 DQQ1223627
नाव : नंदाबाई सुरेश डोंगरे
पतीचे नाव: सुरेश डोंगरे
घर क्रमांक : 472
वय : 51 लिंग : महिला
छायाचित्र उपलब्ध

596 ALJ8304602
नाव : सुरेश देवचंद डोंगरे
वडिलांचे नाव: देवचंद डोंगरे
घर क्रमांक : 472
वय : 51 लिंग : पुरुष
छायाचित्र उपलब्ध

597 ALJ1717792
नाव : सविता सुरेंद्र गवै
पतीचे नाव: सुरेंद्र गवै
घर क्रमांक : 474
वय : 34 लिंग : महिला
छायाचित्र उपलब्ध

598 ALJ0048814
नाव : त्रिंबक गणपत गवई
वडिलांचे नाव: गणपत गवई
घर क्रमांक : 474
वय : 75 लिंग : पुरुष
छायाचित्र उपलब्ध

599 ALJ0048822
नाव : आशाबाई त्रिंबक गवई
पतीचे नाव: त्रिंबक गवई
घर क्रमांक : 474
वय : 70 लिंग : महिला
छायाचित्र उपलब्ध

600 DQQ1226083
नाव : विनोद निबक गवई
वडिलांचे नाव: निबक गवई
घर क्रमांक : 474
वय : 49 लिंग : पुरुष
छायाचित्र उपलब्ध

601 ALJ1001270
नाव : सुरेंद्र त्र्यंबक गवई
वडिलांचे नाव: त्र्यंबक गवई
घर क्रमांक : 474
वय : 36 लिंग : पुरुष
छायाचित्र उपलब्ध

602 ALJ6853980
नाव : सुरेखा त्र्यंबक गवई
वडिलांचे नाव: त्र्यंबक गवई
घर क्रमांक : 474
वय : 32 लिंग : महिला
छायाचित्र उपलब्ध

603 ALJ6853998
नाव : ताई विलास पगारे
पतीचे नाव: विलास पगारे
घर क्रमांक : 474
वय : 42 लिंग : महिला
छायाचित्र उपलब्ध

604 DQQ1226117
नाव : व्यंबट संपत गवई
वडिलांचे नाव: संपत गवई
घर क्रमांक : 475
वय : 65 लिंग : पुरुष
छायाचित्र उपलब्ध

605 DQQ1226315
नाव : वंदना व्यंकट गवई
पतीचे नाव: व्यंकट गवई
घर क्रमांक : 475
वय : 60 लिंग : महिला
छायाचित्र उपलब्ध

606 ALJ6002513
नाव : राहुल व्यंकट गवई
वडिलांचे नाव: व्यंकट गवई
घर क्रमांक : 475
वय : 39 लिंग : पुरुष
छायाचित्र उपलब्ध

607 ALJ6002521
नाव : किरण व्यंकट गवई
वडिलांचे नाव: व्यंकट गवई
घर क्रमांक : 475
वय : 34 लिंग : पुरुष
छायाचित्र उपलब्ध

608 ALJ0048848
नाव : शोभा दिलीप गवई
पतीचे नाव: दिलीप गवई
घर क्रमांक : 476
वय : 50 लिंग : महिला
छायाचित्र उपलब्ध

609 ALJ6854004
नाव : मिलींद दिलीप गवई
वडिलांचे नाव: दिलीप गवई
घर क्रमांक : 476
वय : 36 लिंग : पुरुष
छायाचित्र उपलब्ध

610 ALJ6854012
नाव : श्रीकृष्ण दिलीप गवई
वडिलांचे नाव: दिलीप गवई
घर क्रमांक : 476
वय : 35 लिंग : पुरुष
छायाचित्र उपलब्ध

611 ALJ6853972
नाव : गौतम दिलीप गवई
वडिलांचे नाव: दिलीप गवई
घर क्रमांक : 476
वय : 32 लिंग : पुरुष
छायाचित्र उपलब्ध

612 ALJ1717644
नाव : रत्नमाला प्रकाश गवई
पतीचे नाव: प्रकाश गुलाब गवै
घर क्रमांक : 477
वय : 34 लिंग : महिला
छायाचित्र उपलब्ध

613 ALJ0048864
नाव : सुमन गुलाबराव गवई
पतीचे नाव: गुलाबराव गवई
घर क्रमांक : 477
वय : 60 लिंग : महिला
छायाचित्र उपलब्ध

614 ALJ1020072
नाव : सुनीता रविंद्र गवई
पतीचे नाव: रविंद्र गवई
घर क्रमांक : 477
वय : 44 लिंग : महिला
छायाचित्र उपलब्ध

615 ALJ6105431
नाव : राजू गुलाबराव गबई
वडिलांचे नाव: गुलाबराव गबई
घर क्रमांक : 477
वय : 44 लिंग : पुरुष
छायाचित्र उपलब्ध

616 DQQ1222819
नाव : प्रकाश गुलाब गवई
वडिलांचे नाव: गुलाब गवई
घर क्रमांक : 477
वय : 43 लिंग : पुरुष
छायाचित्र उपलब्ध

617 DQQ1910900
नाव : रविंद्र निबक गवई
वडिलांचे नाव: निबक गवई
घर क्रमांक : 477
वय : 42 लिंग : पुरुष
छायाचित्र उपलब्ध

618 ALJ9756248
नाव : आशा राजू गवई
पतीचे नाव: राजू गवई
घर क्रमांक : 477
वय : 34 लिंग : महिला
छायाचित्र उपलब्ध

619 ALJ1717776
नाव : ऋतिक सिद्धार्थ गवै
इतर: सिद्धार्थ मारोती गवै
घर क्रमांक : 479
वय : 26 लिंग : पुरुष
छायाचित्र उपलब्ध

620 ALJ1717768
नाव : प्रिया प्रशांत साळवे
पतीचे नाव: प्रशांत शिवशंकर साळवे
घर क्रमांक : 479
वय : 24 लिंग : महिला
छायाचित्र उपलब्ध

621 DQQ1223387
नाव : सिध्दार्थ मारोती गवई
वडिलांचे नाव: मारोती गवई
घर क्रमांक : 479
वय : 55 लिंग : पुरुष
छायाचित्र उपलब्ध

622 DQQ1219955
नाव : गोदावरी बाजीराव गवई
पतीचे नाव: बाजीराव गवई
घर क्रमांक : 479
वय : 54 लिंग : महिला
छायाचित्र उपलब्ध

623 DQQ1219385
नाव : साहेबराव मारोती गवई
वडिलांचे नाव: मारोती गवई
घर क्रमांक : 479
वय : 50 लिंग : पुरुष
छायाचित्र उपलब्ध

624 DQQ1220177
नाव : रिना साहेबराव गवई
पतीचे नाव: साहेबराव गवई
घर क्रमांक : 479
वय : 46 लिंग : महिला
छायाचित्र उपलब्ध

625 DQQ1220151
नाव : वंदना सिध्दार्थ गवई
पतीचे नाव: सिध्दार्थ गवई
घर क्रमांक : 479
वय : 44 लिंग : महिला
छायाचित्र उपलब्ध

626 ALJ6002497
नाव : आनंदा बाजीराव गवई
वडिलांचे नाव: बाजीराव गवई
घर क्रमांक : 479
वय : 34 लिंग : पुरुष
छायाचित्र उपलब्ध

627 ALJ9756404
नाव : प्रियंका आनंद गवई
पतीचे नाव: आनंद गवई
घर क्रमांक : 479
वय : 30 लिंग : महिला
छायाचित्र उपलब्ध

628 ALJ9757279
नाव : शीतल साहेबराव गवई
वडिलांचे नाव: साहेबराव गवई
घर क्रमांक : 479
वय : 26 लिंग : महिला
छायाचित्र उपलब्ध

629 DQQ1226448
नाव : समाधान नाथ गवई
वडिलांचे नाव: नाथ गवई
घर क्रमांक : 479अ
वय : 42 लिंग : पुरुष
छायाचित्र उपलब्ध

630 DQQ1221753
नाव : तेजराव चंद्रभान गवई
वडिलांचे नाव: चंद्रभान गवई
घर क्रमांक : 480
वय : 65 लिंग : पुरुष
छायाचित्र उपलब्ध

631 DQQ1220136
नाव : विमल तेजराव गवई
पतीचे नाव: तेजराव गवई
घर क्रमांक : 480
वय : 60 लिंग : महिला
छायाचित्र उपलब्ध

632 DQQ1226059
नाव : सर्जेराव तेजराव गवई
वडिलांचे नाव: तेजराव गवई
घर क्रमांक : 480
वय : 51 लिंग : पुरुष
छायाचित्र उपलब्ध

633 ALJ7900848
नाव : संदीप तेजराव गवई
वडिलांचे नाव: तेजराव गवई
घर क्रमांक : 480
वय : 49 लिंग : पुरुष
छायाचित्र उपलब्ध

634 ALJ8304594
नाव : अरुणा संदीप गवई
पतीचे नाव: संदीप गवई
घर क्रमांक : 480
वय : 39 लिंग : महिला
छायाचित्र उपलब्ध

635 ALJ6002935
नाव : स्वाती सर्जेराव गवई
पतीचे नाव: सर्जेराव गवई
घर क्रमांक : 480
वय : 37 लिंग : महिला
छायाचित्र उपलब्ध

636 DQQ1220250
नाव : विलास. कुंडलिक जाधव
वडिलांचे नाव: कुंडलिक जाधव
घर क्रमांक : 480
वय : 54 लिंग : पुरुष
छायाचित्र उपलब्ध

637 DQQ1219641
नाव : सिंधु विलास. जाधव
पतीचे नाव: विलास. जाधव
घर क्रमांक : 480
वय : 49 लिंग : महिला
छायाचित्र उपलब्ध

638 DQQ1910413
नाव : देवबाई चंद्रभान गवई
पतीचे नाव: चंद्रभान गवई
घर क्रमांक : 480अ
वय : 51 लिंग : महिला
छायाचित्र उपलब्ध

639 ALJ9757303
नाव : मंगेश रमेश गवई
वडिलांचे नाव: रमेश गवई
घर क्रमांक : 481
वय : 29 लिंग : पुरुष
छायाचित्र उपलब्ध

640 ALJ1717651
नाव : दीक्षा किरण गवई
पतीचे नाव: किरण प्रल्हाद गवै
घर क्रमांक : 482
वय : 33 लिंग : महिला
छायाचित्र उपलब्ध

641 DQQ1224187
नाव : प्रल्हाद विश्राम. गवई
वडिलांचे नाव: विश्राम. गवई
घर क्रमांक : 482
वय : 72 लिंग : पुरुष
छायाचित्र उपलब्ध

642 ALJ0048884
नाव : दिनकर चिंधाजी गवई
वडिलांचे नाव: चिंधाजी गवई
घर क्रमांक : 482
वय : 68 लिंग : पुरुष
छायाचित्र उपलब्ध

643 DQQ1224138
नाव : शोभा विश्राम. गवई
पतीचे नाव: विश्राम. गवई
घर क्रमांक : 482
वय : 65 लिंग : महिला
छायाचित्र उपलब्ध

644 DQQ1223908
नाव : रमेश चिंधाजी गवई
वडिलांचे नाव: चिंधाजी गवई
घर क्रमांक : 482
वय : 60 लिंग : पुरुष
छायाचित्र उपलब्ध

645 ALJ0048894
नाव : सिंधू दिनकर गवई
पतीचे नाव: दिनकर गवई
घर क्रमांक : 482
वय : 60 लिंग : महिला
छायाचित्र उपलब्ध

646 ALJ6346068
नाव : तुळसाबाई रमेश गवई
पतीचे नाव: रमेश गवई
घर क्रमांक : 482
वय : 55 लिंग : महिला
छायाचित्र उपलब्ध

647 DQQ1226471
नाव : प्रकाश अश्रुबा गवई
वडिलांचे नाव: अश्रुबा गवई
घर क्रमांक : 482
वय : 49 लिंग : पुरुष
छायाचित्र उपलब्ध

648 DQQ1910199
नाव : पुनम प्रल्हाद गवई
वडिलांचे नाव: प्रल्हाद गवई
घर क्रमांक : 482
वय : 46 लिंग : महिला
छायाचित्र उपलब्ध

649 ALJ8304529
नाव : सवीता प्रल्हाद गवई
वडिलांचे नाव: प्रल्हाद गवई
घर क्रमांक : 482
वय : 42 लिंग : महिला
छायाचित्र उपलब्ध

650 ALJ6346076
नाव : सुदर्शन प्रल्हाद गवई
वडिलांचे नाव: प्रल्हाद गवई
घर क्रमांक : 482
वय : 40 लिंग : पुरुष
छायाचित्र उपलब्ध

651 ALJ1001304
नाव : किरण प्रल्हाद गवई
वडिलांचे नाव: प्रल्हाद गवई
घर क्रमांक : 482
वय : 37 लिंग : पुरुष
छायाचित्र उपलब्ध

652 ALJ6002547
नाव : राजेश दिनकर गवई
वडिलांचे नाव: दिनकर गवई
घर क्रमांक : 482
वय : 33 लिंग : पुरुष
छायाचित्र उपलब्ध

653 ALJ9756362
नाव : बबीता सुदर्शन गवई
पतीचे नाव: सुदर्शन गवई
घर क्रमांक : 482
वय : 28 लिंग : महिला
छायाचित्र उपलब्ध

654 ALJ9757311
नाव : करूणा राजेश गवई
पतीचे नाव: राजेश गवई
घर क्रमांक : 482
वय : 28 लिंग : महिला
छायाचित्र उपलब्ध

655 ALJ9799404
नाव : नितिन रमेश गवई
वडिलांचे नाव: रमेश गवई
घर क्रमांक : 482
वय : 26 लिंग : पुरुष
छायाचित्र उपलब्ध

656 ALJ6709141
नाव : राहुल तेजराव सुरडकर
वडिलांचे नाव: तेजराव सुरडकर
घर क्रमांक : 482
वय : 45 लिंग : पुरुष
छायाचित्र उपलब्ध

657 ALJ1001296
नाव : आश्रुबा ओंकार गवई
वडिलांचे नाव: ओंकार गवई
घर क्रमांक : 483
वय : 65 लिंग : पुरुष
छायाचित्र उपलब्ध

658 ALJ0048905
नाव : दयानंद शंकर गवई
वडिलांचे नाव: शंकर गवई
घर क्रमांक : 483
वय : 64 लिंग : पुरुष
छायाचित्र उपलब्ध

659 DQQ1219922
नाव : विमल आश्रूबा गवई
पतीचे नाव: आश्रूबा गवई
घर क्रमांक : 483
वय : 59 लिंग : महिला
छायाचित्र उपलब्ध

660 DQQ1219468
नाव : शांता दयानंद गवई
पतीचे नाव: दयानंद गवई
घर क्रमांक : 483
वय : 59 लिंग : महिला
छायाचित्र उपलब्ध

661 DQQ1248335
नाव : दिपक अश्रुबा गवई
वडिलांचे नाव: अश्रुबा गवई
घर क्रमांक : 483
वय : 54 लिंग : पुरुष
छायाचित्र उपलब्ध

662 DQQ1222926
नाव : गोतम दयानंद गवई
वडिलांचे नाव: दयानंद गवई
घर क्रमांक : 483
वय : 49 लिंग : पुरुष
छायाचित्र उपलब्ध

663 DQQ1219450
नाव : मालता गौतम गवई
पतीचे नाव: गौतम गवई
घर क्रमांक : 483
वय : 42 लिंग : महिला
छायाचित्र उपलब्ध

664 DQQ1224989
नाव : शशिकला दीपक गवै गवई
पतीचे नाव: दिपक गवई
घर क्रमांक : 483
वय : 41 लिंग : महिला
छायाचित्र उपलब्ध

665 ALJ1001288
नाव : प्रविण दयानंद गवई
वडिलांचे नाव: दयानंद गवई
घर क्रमांक : 483
वय : 40 लिंग : पुरुष
छायाचित्र उपलब्ध

666 ALJ1717917
नाव : छाया प्रफुल्ल गवै
पतीचे नाव: प्रफुल्ल गवै
घर क्रमांक : 485
वय : 32 लिंग : महिला
छायाचित्र उपलब्ध

667 DQQ1220128
नाव : कचराबाई श्रीराम. गवई
पतीचे नाव: श्रीराम. गवई
घर क्रमांक : 485
वय : 80 लिंग : महिला
छायाचित्र उपलब्ध

668 ALJ6819916
नाव : सुभाष हरिभाऊ वानखेडे
आईचे नाव: हरिभाऊ वानखेडे
घर क्रमांक : ४८५
वय : 59 लिंग : पुरुष
छायाचित्र उपलब्ध

669 ALJ6819924
नाव : संगीता सुभास वानखेडे
वडिलांचे नाव: सुभास वानखेडे
घर क्रमांक : ४८५
वय : 47 लिंग : महिला
छायाचित्र उपलब्ध

670 DQQ1220391
नाव : लिंबाजी लक्ष्मण गवई
वडिलांचे नाव: लक्ष्मण गवई
घर क्रमांक : 486
वय : 70 लिंग : पुरुष
छायाचित्र उपलब्ध

671 DQQ1220045
नाव : लिलाबाई लिंबाजी गवई
वडिलांचे नाव: लिंबाजी गवई
घर क्रमांक : 486
वय : 65 लिंग : महिला
छायाचित्र उपलब्ध

672 ALJ1717909
नाव : अनेश दत्तू गवै
वडिलांचे नाव: दत्तू गवै
घर क्रमांक : 487
वय : 37 लिंग : पुरुष
छायाचित्र उपलब्ध

673 DQQ1248277
नाव : दत्तु. ओकार गवई
वडिलांचे नाव: ओकार गवई
घर क्रमांक : 487
वय : 65 लिंग : पुरुष
छायाचित्र उपलब्ध

674 DQQ1219948
नाव : सुशीला दत्तू. गवई
पतीचे नाव: दत्तू. गवई
घर क्रमांक : 487
वय : 58 लिंग : महिला
छायाचित्र उपलब्ध

675 ALJ6105449
नाव : विजय दत्तु गवई
वडिलांचे नाव: दत्तु गवई
घर क्रमांक : 487
वय : 36 लिंग : पुरुष
छायाचित्र उपलब्ध

676 DQQ1225895
नाव : परमेश्वर शंकर गवई
वडिलांचे नाव: शंकर गवई
घर क्रमांक : 488
वय : 90 लिंग : पुरुष
छायाचित्र उपलब्ध

677 DQQ1219906
नाव : मंगला परमेश्वर गवई
पतीचे नाव: परमेश्वर गवई
घर क्रमांक : 488
वय : 60 लिंग : महिला
छायाचित्र उपलब्ध

678 ALJ6105456
नाव : सिध्दार्थ परमेश्वर गवई
वडिलांचे नाव: परमेश्वर गवई
घर क्रमांक : 488
वय : 40 लिंग : पुरुष
छायाचित्र उपलब्ध

679 ALJ1001312
नाव : राजेंद्र परमेश्वर गवई
वडिलांचे नाव: परमेश्वर गवई
घर क्रमांक : 488
वय : 37 लिंग : पुरुष
छायाचित्र उपलब्ध

680 ALJ6819775
नाव : सुजाता राजु गवई
पतीचे नाव: राजु गवई
घर क्रमांक : ४८८
वय : 32 लिंग : महिला
छायाचित्र उपलब्ध

681 ALJ6819676
नाव : सुरेखा परमेश्वर गवई
पतीचे नाव: परमेश्वर गवई
घर क्रमांक : ४८८
वय : 32 लिंग : महिला
छायाचित्र उपलब्ध

682 DQQ1259936
नाव : संतोष राम भाऊ
वडिलांचे नाव: राम भाऊ
घर क्रमांक : 489
वय : 56 लिंग : पुरुष
छायाचित्र उपलब्ध

683 DQQ1219872
नाव : विश्वास रामभाऊ पाखरे पाखरे
वडिलांचे नाव: रामजी
 पाखरे
घर क्रमांक : 489
वय : 41 लिंग : पुरुष
छायाचित्र उपलब्ध

684 ALJ6002653
नाव : संदिप भरत म्हस्के
वडिलांचे नाव: भरत म्हस्के
घर क्रमांक : 489
वय : 44 लिंग : पुरुष
छायाचित्र उपलब्ध

685 ALJ6002620
नाव : अरुणा संदिप म्हस्के
वडिलांचे नाव: संदिप म्हस्के
घर क्रमांक : 489
वय : 41 लिंग : पुरुष
छायाचित्र उपलब्ध

686 ALJ6002612
नाव : राजु भरत म्हस्के
वडिलांचे नाव: भरत म्हस्के
घर क्रमांक : 489
वय : 40 लिंग : पुरुष
छायाचित्र उपलब्ध

687 ALJ6002638
नाव : साधना राजू म्हस्के
पतीचे नाव: राजू म्हस्के
घर क्रमांक : 489
वय : 34 लिंग : महिला
छायाचित्र उपलब्ध

688 DQQ1224005
नाव : हरनाबाई रामभाउ पाखरे
पतीचे नाव: रामभाउ पाखरे
घर क्रमांक : 489
वय : 70 लिंग : महिला
छायाचित्र उपलब्ध

689 ALJ6819841
नाव : ज्योती विश्वास पाखरे
वडिलांचे नाव: विश्वास पाखरे
घर क्रमांक : ४८९
वय : 38 लिंग : महिला
छायाचित्र उपलब्ध

690 ALJ6819858
नाव : सीमा संतोष पाखरे
पतीचे नाव: संतोष पाखरे
घर क्रमांक : ४८९
वय : 35 लिंग : महिला
छायाचित्र उपलब्ध

691 DQQ1911114
नाव : विजय वामन गवई
वडिलांचे नाव: वामन गवई
घर क्रमांक : 490
वय : 49 लिंग : पुरुष
छायाचित्र उपलब्ध

692 ALJ6105480
नाव : कृष्णा वामन गवई
वडिलांचे नाव: वामन गवई
घर क्रमांक : 490
वय : 48 लिंग : पुरुष
छायाचित्र उपलब्ध

693 ALJ1717941
नाव : सोहम देविदास गवै
वडिलांचे नाव: देविदास गवै
घर क्रमांक : 491
वय : 22 लिंग : पुरुष
छायाचित्र उपलब्ध

694 DQQ1222181
नाव : जयश्री रामदास गवई
पतीचे नाव: रामदास गवई
घर क्रमांक : 491
वय : 54 लिंग : महिला
छायाचित्र उपलब्ध

695 DQQ1222215
नाव : देवीदास ओंकार गवई
वडिलांचे नाव: ओंकार गवई
घर क्रमांक : 491
वय : 46 लिंग : पुरुष
छायाचित्र उपलब्ध

696 DQQ1223072
नाव : रामदास ओकार गवई
वडिलांचे नाव: ओकार गवई
घर क्रमांक : 491
वय : 44 लिंग : पुरुष
छायाचित्र उपलब्ध

697 ALJ1020031
नाव : अंजना देविदास गवइ
पतीचे नाव: देविदास गवइ
घर क्रमांक : 491
वय : 42 लिंग : महिला
छायाचित्र उपलब्ध

698 ALJ1546720
नाव : एज़ाज़ शाह ख़लील शाह
इतर: ख़लील शाह इसा शाह
घर क्रमांक : 492
वय : 25 लिंग : पुरुष
छायाचित्र उपलब्ध

699 ALJ0048963
नाव : अशोक विठोबा गवई
वडिलांचे नाव: विठोबा गवई
घर क्रमांक : 492
वय : 65 लिंग : पुरुष
छायाचित्र उपलब्ध

700 DQQ1219674
नाव : शिला अशोक गवई
पतीचे नाव: अशोक गवई
घर क्रमांक : 492
वय : 58 लिंग : महिला
छायाचित्र उपलब्ध

701 ALJ1020049
नाव : शरद अशोक गवई
वडिलांचे नाव: अशोक गवई
घर क्रमांक : 492
वय : 36 लिंग : पुरुष
छायाचित्र उपलब्ध

702 ALJ6002570
नाव : सुनिल अशोक गवई
वडिलांचे नाव: अशोक गवई
घर क्रमांक : 492
वय : 36 लिंग : पुरुष
छायाचित्र उपलब्ध

703 DQQ1222132
नाव : लिलाबाई कचरू गवई
पतीचे नाव: कचरू गवई
घर क्रमांक : 493
वय : 62 लिंग : महिला
छायाचित्र उपलब्ध

704 DQQ1248194
नाव : नंदकिशोर कचरु कचरु खंडु गवई
वडिलांचे नाव: कचरु खंडु गवई
घर क्रमांक : 493
वय : 44 लिंग : पुरुष
छायाचित्र उपलब्ध

705 ALJ1020056
नाव : मंगेश कचरु गवई
वडिलांचे नाव: कचरु गवई
घर क्रमांक : 493
वय : 36 लिंग : पुरुष
छायाचित्र उपलब्ध

706 ALJ1020064
नाव : निलेश कचरु गवई
वडिलांचे नाव: कचरु गवई
घर क्रमांक : 493
वय : 36 लिंग : पुरुष
छायाचित्र उपलब्ध

707 ALJ6105498
नाव : उमेश कचरु गवई
वडिलांचे नाव: कचरु गवई
घर क्रमांक : 493
वय : 34 लिंग : पुरुष
छायाचित्र उपलब्ध

708 DQQ1222066
नाव : उत्तम तुक ाराम म्हस्के
वडिलांचे नाव: तुक ाराम म्हस्के
घर क्रमांक : 493अ
वय : 52 लिंग : पुरुष
छायाचित्र उपलब्ध

709 DQQ1222157
नाव : शुभांगी उत्तम म्हस्के
पतीचे नाव: उत्तम म्हस्के
घर क्रमांक : 493अ
वय : 47 लिंग : महिला
छायाचित्र उपलब्ध

710 DQQ1910215
नाव : कौशल्या नारायण गवई
पतीचे नाव: नारायण गवई
घर क्रमांक : 495
वय : 80 लिंग : महिला
छायाचित्र उपलब्ध

711 ALJ1104256
नाव : रमेश राजाराम. गवई
वडिलांचे नाव: राजाराम. गवई
घर क्रमांक : 496
वय : 55 लिंग : पुरुष
छायाचित्र उपलब्ध

712 DQQ1220367
नाव : रुखमीना रमेश गवई
पतीचे नाव: रमेश गवई
घर क्रमांक : 496
वय : 44 लिंग : महिला
छायाचित्र उपलब्ध

713 ALJ6002588
नाव : विलास भास्कर गवई
वडिलांचे नाव: भास्कर गवई
घर क्रमांक : 496
वय : 37 लिंग : पुरुष
छायाचित्र उपलब्ध

714 DQQ1248830
नाव : रावसाहेब गंगाराम. गवई
वडिलांचे नाव: गंगाराम. गवई
घर क्रमांक : 497
वय : 55 लिंग : पुरुष
छायाचित्र उपलब्ध

715 DQQ1248822
नाव : विमल रावसाहेब गवई
पतीचे नाव: रावसाहेब गवई
घर क्रमांक : 497
वय : 50 लिंग : महिला
छायाचित्र उपलब्ध

716 ALJ9757329
नाव : किरण संदीप गवई
पतीचे नाव: संदीप गवई
घर क्रमांक : 497
वय : 28 लिंग : महिला
छायाचित्र उपलब्ध

717 DQQ1224690
नाव : सुशिला शिवाजी दौलत
पतीचे नाव: शिवाजी दौलत
घर क्रमांक : 499
वय : 49 लिंग : महिला
छायाचित्र उपलब्ध

718 DQQ1225887
नाव : श्रीकृष्ण शामराव गवई
वडिलांचे नाव: शामराव गवई
घर क्रमांक : 500
वय : 50 लिंग : पुरुष
छायाचित्र उपलब्ध

719 DQQ1224971
नाव : संगिता श्रीकृष्ण गवई
पतीचे नाव: श्रीकृष्ण गवई
घर क्रमांक : 500
वय : 49 लिंग : महिला
छायाचित्र उपलब्ध

720 ALJ6854137
नाव : सुनिल सुभाष गवई
वडिलांचे नाव: सुभाष गवई
घर क्रमांक : 501
वय : 31 लिंग : पुरुष
छायाचित्र उपलब्ध

721 ALJ6346118
नाव : भारजाबाई शामराव गवई
पतीचे नाव: शामराव गवई
घर क्रमांक : 502
वय : 81 लिंग : महिला
छायाचित्र उपलब्ध

722 ALJ0049072
नाव : अशोक शिवराम. गवई
वडिलांचे नाव: शिवराम. गवई
घर क्रमांक : 502
वय : 59 लिंग : पुरुष
छायाचित्र उपलब्ध

723 ALJ0049082
नाव : सविता अशोक गवई
पतीचे नाव: अशोक गवई
घर क्रमांक : 502
वय : 52 लिंग : महिला
छायाचित्र उपलब्ध

724 DQQ1910520
नाव : कल्पना भास्कर गवई
पतीचे नाव: भास्कर गवई
घर क्रमांक : 502
वय : 49 लिंग : महिला
छायाचित्र उपलब्ध

725 DQQ1248806
नाव : सविता सुधाकर गवई
पतीचे नाव: सुधाकर गवई
घर क्रमांक : 502
वय : 46 लिंग : महिला
छायाचित्र उपलब्ध

726 ALJ6002927
नाव : आकाश अशोक गवई
वडिलांचे नाव: अशोक गवई
घर क्रमांक : 502
वय : 34 लिंग : पुरुष
छायाचित्र उपलब्ध

727 ALJ9756420
नाव : सुषमा आकाश गवई
पतीचे नाव: आकाश गवई
घर क्रमांक : 502
वय : 32 लिंग : महिला
छायाचित्र उपलब्ध

728 ALJ9756222
नाव : अभिजीत मधुकर गवई
वडिलांचे नाव: मधुकर गवई
घर क्रमांक : 502
वय : 32 लिंग : पुरुष
छायाचित्र उपलब्ध

729 ALJ8304511
नाव : सुशिलाबाई अर्जुन मोरे
पतीचे नाव: अर्जुन मोरे
घर क्रमांक : 502अ
वय : 81 लिंग : महिला
छायाचित्र उपलब्ध

730 DQQ1910363
नाव : बालाजी यशवंता
वडिलांचे नाव: यशवंता
घर क्रमांक : 504
वय : 51 लिंग : पुरुष
छायाचित्र उपलब्ध

731 ALJ1104207
नाव : यशवंता परशराम. गवई
वडिलांचे नाव: परशराम. गवई
घर क्रमांक : 504
वय : 85 लिंग : पुरुष
छायाचित्र उपलब्ध

732 DQQ1223577
नाव : रेशमबाई यशवंता गवई
पतीचे नाव: यशंवता गवई
घर क्रमांक : 504
वय : 75 लिंग : महिला
छायाचित्र उपलब्ध

733 ALJ6346142
नाव : गंगासागर बाळु गवई
वडिलांचे नाव: बाळु गवई
घर क्रमांक : 504
वय : 38 लिंग : महिला
छायाचित्र उपलब्ध

734 ALJ1717800
नाव : गौरव मिलिंद जाधव
वडिलांचे नाव: मिलिंद जाधव
घर क्रमांक : 505
वय : 21 लिंग : पुरुष
छायाचित्र उपलब्ध

735 ALJ1104215
नाव : रुखमिनी बाबुराव गवई
पतीचे नाव: बाबुराव गवई
घर क्रमांक : 505
वय : 52 लिंग : महिला
छायाचित्र उपलब्ध

736 DQQ1248582
नाव : भगवान बाबुराव गवई
वडिलांचे नाव: बाबुराव गवई
घर क्रमांक : 505
वय : 52 लिंग : पुरुष
छायाचित्र उपलब्ध

737 DQQ1248566
नाव : सुनिता भगवान गवई
पतीचे नाव: भगवान गवई
घर क्रमांक : 505
वय : 49 लिंग : महिला
छायाचित्र उपलब्ध

738 DQQ1222538
नाव : राजू बाबुराव गवई
वडिलांचे नाव: बाबुराव गवई
घर क्रमांक : 505
वय : 49 लिंग : पुरुष
छायाचित्र उपलब्ध

739 DQQ1222843
नाव : मंदाकीनी राजु गवई
पतीचे नाव: राजु गवई
घर क्रमांक : 505अ
वय : 44 लिंग : महिला
छायाचित्र उपलब्ध

740 DQQ1223551
नाव : कविता मिलींद जाधव
पतीचे नाव: मिलींद जाधव
घर क्रमांक : 505अ
वय : 48 लिंग : महिला
छायाचित्र उपलब्ध

741 ALJ6105506
नाव : भीमराव तुकाराम. गवई
वडिलांचे नाव: तुकाराम. गवई
घर क्रमांक : 506
वय : 68 लिंग : पुरुष
छायाचित्र उपलब्ध

742 DQQ1220276
नाव : रविंद्र भिमराव गवई
वडिलांचे नाव: भिमराव गवई
घर क्रमांक : 506
वय : 49 लिंग : पुरुष
छायाचित्र उपलब्ध

743 DQQ1219765
नाव : मिना रविंद्र गवई
पतीचे नाव: रविंद्र गवई
घर क्रमांक : 506
वय : 44 लिंग : महिला
छायाचित्र उपलब्ध

744 DQQ1249259
नाव : समाधान भिमराव गवई
वडिलांचे नाव: भिमराव गवई
घर क्रमांक : 506
वय : 42 लिंग : पुरुष
छायाचित्र उपलब्ध

745 ALJ0049129
नाव : चिंधाजी राजाराम. गवई
वडिलांचे नाव: राजाराम. गवई
घर क्रमांक : 507
वय : 70 लिंग : पुरुष
छायाचित्र उपलब्ध

746 ALJ0049137
नाव : नमर्दा चिंधाजी गवई
पतीचे नाव: चिंधाजी गवई
घर क्रमांक : 507
वय : 62 लिंग : महिला
छायाचित्र उपलब्ध

747 ALJ1020080
नाव : किशोर चिंधाजी गवई
वडिलांचे नाव: चिंधाजी गवई
घर क्रमांक : 507
वय : 37 लिंग : पुरुष
छायाचित्र उपलब्ध

748 ALJ1104173
नाव : उत्तम गोविंदा गवई
वडिलांचे नाव: गोविंदा गवई
घर क्रमांक : 508
वय : 70 लिंग : पुरुष
छायाचित्र उपलब्ध

749 ALJ0049161
नाव : सिंधु उत्तम. गवई
पतीचे नाव: उत्तम. गवई
घर क्रमांक : 508
वय : 63 लिंग : महिला
छायाचित्र उपलब्ध

750 DQQ1221803
नाव : कुंता उत्तम. गवई
पतीचे नाव: उत्तम. गवई
घर क्रमांक : 508
वय : 58 लिंग : महिला
छायाचित्र उपलब्ध

751 ALJ6002554
नाव : नितीन उत्तम गवई
वडिलांचे नाव: उत्तम गवई
घर क्रमांक : 508
वय : 38 लिंग : पुरुष
छायाचित्र उपलब्ध

752 ALJ6709034
नाव : संदीप उत्तम गवई
वडिलांचे नाव: उत्तम गवई
घर क्रमांक : 508
वय : 40 लिंग : पुरुष
छायाचित्र उपलब्ध

753 ALJ6709067
नाव : विद्या उत्तम गवई
वडिलांचे नाव: उत्तम गवई
घर क्रमांक : 508
वय : 37 लिंग : महिला
छायाचित्र उपलब्ध

754 ALJ6709059
नाव : अमोल उत्तम गवई
वडिलांचे नाव: उत्तम गवई
घर क्रमांक : 508
वय : 35 लिंग : पुरुष
छायाचित्र उपलब्ध

755 ALJ6854111
नाव : कल्पना नितीन गवई
पतीचे नाव: नितीन गवई
घर क्रमांक : 508
वय : 35 लिंग : महिला
छायाचित्र उपलब्ध

756 DQQ1226356
नाव : शेषराव सखाराम. वाघमारे
वडिलांचे नाव: सखाराम. वाघमारे
घर क्रमांक : 509
वय : 75 लिंग : पुरुष
छायाचित्र उपलब्ध

757 ALJ0049171
नाव : हावई शेषराव वाघमारे
पतीचे नाव: शेषराव वाघमारे
घर क्रमांक : 509
वय : 68 लिंग : महिला
छायाचित्र उपलब्ध

758 DQQ1223171
नाव : अंबादास शेषराव वाघमारे
वडिलांचे नाव: शेषराव वाघमारे
घर क्रमांक : 509
वय : 42 लिंग : पुरुष
छायाचित्र उपलब्ध

759 ALJ1020106
नाव : दत्तात्रय शेषराव वाघमारे
वडिलांचे नाव: शेषराव वाघमारे
घर क्रमांक : 509
वय : 39 लिंग : पुरुष
छायाचित्र उपलब्ध

760 ALJ9757253
नाव : लक्ष्मी अंबादास वाघमारे
पतीचे नाव: अंबादास वाघमारे
घर क्रमांक : 509
वय : 39 लिंग : महिला
छायाचित्र उपलब्ध

761 ALJ9756438
नाव : शिवनंदा दत्तात्रय वाघमारे
पतीचे नाव: दत्तात्रय वाघमारे
घर क्रमांक : 509
वय : 28 लिंग : महिला
छायाचित्र उपलब्ध

762 ALJ1020122
नाव : दमुता भिकाजी वाघमारे
वडिलांचे नाव: भिकाजी वाघमारे
घर क्रमांक : 510
वय : 39 लिंग : पुरुष
छायाचित्र उपलब्ध

763 ALJ9899857
नाव : विलास ज्ञानेश्वर वाघमारे
वडिलांचे नाव: ज्ञानेश्वर वाघमारे
घर क्रमांक : 510
वय : 31 लिंग : पुरुष
छायाचित्र उपलब्ध

764 ALJ0049181
नाव : शांताबाई भिकाजी वाघमारे
पतीचे नाव: भिकाजी वाघमारे
घर क्रमांक : 510
वय : 65 लिंग : महिला
छायाचित्र उपलब्ध

765 ALJ1020114
नाव : प्रकाश भिकाजी वाघमारे
वडिलांचे नाव: भिकाजी वाघमारे
घर क्रमांक : 510
वय : 35 लिंग : पुरुष
छायाचित्र उपलब्ध

766 ALJ8304438
नाव : शकुतंला दमुता वाघमारे
पतीचे नाव: दमुता वाघमारे
घर क्रमांक : 510
वय : 34 लिंग : महिला
छायाचित्र उपलब्ध

767 ALJ0049191
नाव : भास्कर देवराव गवई
वडिलांचे नाव: देवराव गवई
घर क्रमांक : 511
वय : 65 लिंग : पुरुष
छायाचित्र उपलब्ध

768 DQQ1248210
नाव : सुमन भास्कर गवई
पतीचे नाव: भास्कर गवई
घर क्रमांक : 511
वय : 60 लिंग : महिला
छायाचित्र उपलब्ध

769 DQQ1248269
नाव : सुनिल भास्कर गवई
वडिलांचे नाव: भास्कर गवई
घर क्रमांक : 511
वय : 46 लिंग : पुरुष
छायाचित्र उपलब्ध

770 DQQ1222116
नाव : राहुल भास्कर गवई
वडिलांचे नाव: भास्कर गवई
घर क्रमांक : 511
वय : 43 लिंग : पुरुष
छायाचित्र उपलब्ध

771 ALJ1717925
नाव : नंदू साहेबराव गवै
वडिलांचे नाव: साहेबराव गवै
घर क्रमांक : 513
वय : 25 लिंग : पुरुष
छायाचित्र उपलब्ध

772 ALJ1717933
नाव : दीपक साहेबराव गवै
वडिलांचे नाव: साहेबराव गवै
घर क्रमांक : 513
वय : 24 लिंग : पुरुष
छायाचित्र उपलब्ध

773 ALJ1104249
नाव : साहेबराव भाउराव गवई
वडिलांचे नाव: भाउराव गवई
घर क्रमांक : 513
वय : 65 लिंग : पुरुष
छायाचित्र उपलब्ध

774 DQQ1221019
नाव : सुधाकर देवराव गवई
वडिलांचे नाव: देवराव गवई
घर क्रमांक : 513
वय : 60 लिंग : पुरुष
छायाचित्र उपलब्ध

775 DQQ1221845
नाव : सुलोचना सुधाकर गवई
पतीचे नाव: सुधाकर गवई
घर क्रमांक : 513
वय : 55 लिंग : महिला
छायाचित्र उपलब्ध

776 DQQ1220409
नाव : संजय भाऊराव गवई
वडिलांचे नाव: भाऊराव गवई
घर क्रमांक : 513
वय : 49 लिंग : पुरुष
छायाचित्र उपलब्ध

777 ALJ9757055
नाव : विशाल साहेबराव गवई
वडिलांचे नाव: साहेबराव गवई
घर क्रमांक : 513
वय : 28 लिंग : पुरुष
छायाचित्र उपलब्ध

778 DQQ1248780
नाव : कासाबाई राजाराम. गवई
वडिलांचे नाव: राजाराम. गवई
घर क्रमांक : 514
वय : 70 लिंग : महिला
छायाचित्र उपलब्ध

779 ALJ1104264
नाव : राजू सखाराम. गवई
वडिलांचे नाव: सखाराम. गवई
घर क्रमांक : 514
वय : 58 लिंग : पुरुष
छायाचित्र उपलब्ध

780 DQQ1224609
नाव : अनिता राजू गवई
पतीचे नाव: राजू गवई
घर क्रमांक : 514
वय : 52 लिंग : महिला
छायाचित्र उपलब्ध

781 ALJ6854178
नाव : सचिन राजू गवई
वडिलांचे नाव: राजू गवई
घर क्रमांक : 514
वय : 35 लिंग : पुरुष
छायाचित्र उपलब्ध

782 ALJ6854160
नाव : प्रिया राजू गवई
वडिलांचे नाव: राजू गवई
घर क्रमांक : 514
वय : 32 लिंग : महिला
छायाचित्र उपलब्ध

783 DQQ1220110
नाव : ईद्राबाई तात्याराव आराख
पतीचे नाव: तात्याराव आराख
घर क्रमांक : 515
वय : 64 लिंग : महिला
छायाचित्र उपलब्ध

784 ALJ6346167
नाव : चिंदाबाई उमाजी ससाने
पतीचे नाव: उमाजी ससाने
घर क्रमांक : 515
वय : 71 लिंग : महिला
छायाचित्र उपलब्ध

785 DQQ1219898
नाव : ईद्राबाई प्रल्हाद गवई
पतीचे नाव: प्रल्हाद गवई
घर क्रमांक : 516
वय : 74 लिंग : महिला
छायाचित्र उपलब्ध

786 DQQ1910132
नाव : विलास. प्रल्हाद गवई
वडिलांचे नाव: प्रल्हाद गवई
घर क्रमांक : 516
वय : 54 लिंग : पुरुष
छायाचित्र उपलब्ध

787 ALJ1104272
नाव : कैलास. प्रल्हाद गवई
वडिलांचे नाव: प्रल्हाद गवई
घर क्रमांक : 516
वय : 50 लिंग : पुरुष
छायाचित्र उपलब्ध

788 DQQ1259811
नाव : वंदना विलास गवई
पतीचे नाव: विलास गवई
घर क्रमांक : 516
वय : 49 लिंग : महिला
छायाचित्र उपलब्ध

789 ALJ8304446
नाव : रंजना विलास डोंगरे
पतीचे नाव: विलास डोंगरे
घर क्रमांक : 517
वय : 35 लिंग : महिला
छायाचित्र उपलब्ध

790 ALJ0049244
नाव : कुसुम. रामसिंग डोंगरे
पतीचे नाव: रामसिंग डोंगरे
घर क्रमांक : 517
वय : 60 लिंग : महिला
छायाचित्र उपलब्ध

791 ALJ8304453
नाव : विलास रामसिंग डोंगरे
वडिलांचे नाव: रामसिंग डोंगरे
घर क्रमांक : 517
वय : 37 लिंग : पुरुष
छायाचित्र उपलब्ध

792 ALJ6105514
नाव : रमेश नारायण गवई
वडिलांचे नाव: नारायण गवई
घर क्रमांक : 519
वय : 65 लिंग : पुरुष
छायाचित्र उपलब्ध

793 ALJ6105522
नाव : बेबी रमेश गवई
पतीचे नाव: रमेश गवई
घर क्रमांक : 519
वय : 58 लिंग : महिला
छायाचित्र उपलब्ध

794 DQQ1249150
नाव : संतोष रमेश गवई
वडिलांचे नाव: रमेश गवई
घर क्रमांक : 519
वय : 49 लिंग : पुरुष
छायाचित्र उपलब्ध

795 DQQ1220193
नाव : संगिता कैलास गवई
पतीचे नाव: कैलास गवई
घर क्रमांक : 519
वय : 46 लिंग : महिला
छायाचित्र उपलब्ध

796 ALJ9757360
नाव : राहुल रमेश गवई
वडिलांचे नाव: रमेश गवई
घर क्रमांक : 519
वय : 39 लिंग : पुरुष
छायाचित्र उपलब्ध

797 ALJ6819809
नाव : अनिता संतोष गवई
वडिलांचे नाव: संतोष गवई
घर क्रमांक : ५१९
वय : 36 लिंग : महिला
छायाचित्र उपलब्ध

798 ALJ6105530
नाव : सुगदेव येडु गवई
वडिलांचे नाव: येडु गवई
घर क्रमांक : 520
वय : 82 लिंग : पुरुष
छायाचित्र उपलब्ध

799 DQQ1248814
नाव : मनोहर सुखदेव गवई
वडिलांचे नाव: सुखदेव गवई
घर क्रमांक : 520
वय : 54 लिंग : पुरुष
छायाचित्र उपलब्ध

800 ALJ6002562
नाव : दिपाली मनोहर गवई
पतीचे नाव: मनोहर गवई
घर क्रमांक : 520
वय : 34 लिंग : महिला
छायाचित्र उपलब्ध

801 DQQ1249093
नाव : गजानन सुखदेव सुखडे बाळू गवई
वडिलांचे नाव: सुखदेव गवई
घर क्रमांक : 521
वय : 45 लिंग : पुरुष
छायाचित्र उपलब्ध

802 DQQ1248996
नाव : अनीता गजानन गवई
पतीचे नाव: गजानन गवई
घर क्रमांक : 521
वय : 41 लिंग : महिला
छायाचित्र उपलब्ध

803 DQQ1220433
नाव : शांताबाई विष्णु गवई
पतीचे नाव: विष्णु गवई
घर क्रमांक : 521अ
वय : 64 लिंग : महिला
छायाचित्र उपलब्ध

804 ALJ0049270
नाव : भीमराव सुखदेव गवई
वडिलांचे नाव: सुखदेव गवई
घर क्रमांक : 522
वय : 63 लिंग : पुरुष
छायाचित्र उपलब्ध

805 DQQ1248673
नाव : लोपाबाई भिमराव गवई
वडिलांचे नाव: भीमराव गवई
घर क्रमांक : 522
वय : 55 लिंग : महिला
छायाचित्र उपलब्ध

806 ALJ9756198
नाव : शैलेश भीमराव गवई
वडिलांचे नाव: भीमराव गवई
घर क्रमांक : 522
वय : 32 लिंग : पुरुष
छायाचित्र उपलब्ध

807 ALJ0049280
नाव : चंद्रभागा कचरु गवई
पतीचे नाव: कचरु गवई
घर क्रमांक : 523
वय : 76 लिंग : महिला
छायाचित्र उपलब्ध

808 DQQ1249275
नाव : दादाराव कचरु गवई
वडिलांचे नाव: कचरु गवई
घर क्रमांक : 523
वय : 56 लिंग : पुरुष
छायाचित्र उपलब्ध

809 DQQ1224740
नाव : मंगला दादाराव गवई
पतीचे नाव: दादाराव गवई
घर क्रमांक : 523
वय : 50 लिंग : महिला
छायाचित्र उपलब्ध

810 DQQ1219807
नाव : गजानन कचरु गवई
वडिलांचे नाव: कचरु गवई
घर क्रमांक : 523
वय : 48 लिंग : पुरुष
छायाचित्र उपलब्ध

811 DQQ1223684
नाव : बद्रीनाथ कचरूबा गवई
वडिलांचे नाव: कचरूबा गवई
घर क्रमांक : 523
वय : 46 लिंग : पुरुष
छायाचित्र उपलब्ध

812 DQQ1223346
नाव : शकीलाबी करीम.
पतीचे नाव: करीम.
घर क्रमांक : 524
वय : 50 लिंग : महिला
छायाचित्र उपलब्ध

813 ALJ6002869
नाव : शे रजीयाबी शे आफताब
पतीचे नाव: शे आफताब
घर क्रमांक : 524
वय : 37 लिंग : महिला
छायाचित्र उपलब्ध

814 ALJ6002976
नाव : शे अशफाक शे करीम
वडिलांचे नाव: शे करीम
घर क्रमांक : 524
वय : 37 लिंग : पुरुष
छायाचित्र उपलब्ध

815 ALJ9757105
नाव : शेख फ़िरोज़
वडिलांचे नाव: शेख यूनुस
घर क्रमांक : 524
वय : 28 लिंग : पुरुष
छायाचित्र उपलब्ध

816 DQQ1259852
नाव : शेखकरीम. मुनवर करीम
वडिलांचे नाव: मुनवर करीम
घर क्रमांक : 524
वय : 55 लिंग : पुरुष
छायाचित्र उपलब्ध

817 ALJ1566207
नाव : ज़रीना बी तौफ़ीक़ पठाण
पतीचे नाव: तौफ़ीक़ महेबूब पठाण
घर क्रमांक : 525
वय : 36 लिंग : महिला
छायाचित्र उपलब्ध

818 ALJ6002646
नाव : तौफीक महेबुबखाँ पठाण
वडिलांचे नाव: महेबुबखाँ पठाण
घर क्रमांक : 525
वय : 37 लिंग : पुरुष
छायाचित्र उपलब्ध

819 ALJ1717784
नाव : आनंद दुर्योधन गवै
वडिलांचे नाव: दुर्योधन गवै
घर क्रमांक : 527
वय : 25 लिंग : पुरुष
छायाचित्र उपलब्ध

820 DQQ1222025
नाव : दुयोर्धन लिंबाजी गवई
वडिलांचे नाव: लिंबाजी गवई
घर क्रमांक : 527
वय : 57 लिंग : पुरुष
छायाचित्र उपलब्ध

821 DQQ1219211
नाव : शिला लिबाजी गवई
वडिलांचे नाव: लिबाजी गवई
घर क्रमांक : 527
वय : 57 लिंग : महिला
छायाचित्र उपलब्ध

822 DQQ1248954
नाव : मंगला दुयोर्धन गवई
पतीचे नाव: दुयोर्धन गवई
घर क्रमांक : 527
वय : 54 लिंग : महिला
छायाचित्र उपलब्ध

823 DQQ1219997
नाव : काळू रायसिंग मुळे
वडिलांचे नाव: रायसिंग मुळे
घर क्रमांक : 529
वय : 65 लिंग : पुरुष
छायाचित्र उपलब्ध

824 DQQ1219393
नाव : कंचना काळू मुळे
पतीचे नाव: काळू मुळे
घर क्रमांक : 529
वय : 58 लिंग : महिला
छायाचित्र उपलब्ध

825 ALJ9757162
नाव : संतोष काळू मुळे
वडिलांचे नाव: काळू मुळे
घर क्रमांक : 529
वय : 38 लिंग : पुरुष
छायाचित्र उपलब्ध

826 ALJ9757188
नाव : मंगला संतोष मुळे
पतीचे नाव: संतोष मुळे
घर क्रमांक : 529
वय : 33 लिंग : महिला
छायाचित्र उपलब्ध

827 ALJ9757170
नाव : विनोद काळू मुळे
वडिलांचे नाव: काळू मुळे
घर क्रमांक : 529
वय : 32 लिंग : पुरुष
छायाचित्र उपलब्ध

828 ALJ9757154
नाव : लक्ष्मण काळू मुळे
वडिलांचे नाव: काळू मुळे
घर क्रमांक : 529
वय : 30 लिंग : पुरुष
छायाचित्र उपलब्ध

829 ALJ9757196
नाव : सुलोचना विनोद मुळे
पतीचे नाव: विनोद मुळे
घर क्रमांक : 529
वय : 25 लिंग : महिला
छायाचित्र उपलब्ध

830 ALJ1104348
नाव : राघो तुळशिराम. गवई
वडिलांचे नाव: तुळशिराम. गवई
घर क्रमांक : 531
वय : 70 लिंग : पुरुष
छायाचित्र उपलब्ध

831 ALJ9756347
नाव : समाधान राघो गवई
वडिलांचे नाव: राघो गवई
घर क्रमांक : 531
वय : 36 लिंग : पुरुष
छायाचित्र उपलब्ध

832 ALJ9756354
नाव : पुष्पा समाधान गवई
पतीचे नाव: समाधान गवई
घर क्रमांक : 531
वय : 35 लिंग : महिला
छायाचित्र उपलब्ध

833 ALJ6708887
नाव : मीना शिवाजी गवई
पतीचे नाव: शिवाजी गवई
घर क्रमांक : 531
वय : 64 लिंग : महिला
छायाचित्र उपलब्ध

834 ALJ6708861
नाव : शैलेश शिवाजी गवई
वडिलांचे नाव: शिवाजी गवई
घर क्रमांक : 531
वय : 47 लिंग : पुरुष
छायाचित्र उपलब्ध

835 ALJ6708879
नाव : मंदा शैलेश गवई
पतीचे नाव: शैलेश गवई
घर क्रमांक : 531
वय : 38 लिंग : महिला
छायाचित्र उपलब्ध

836 DQQ1219377
नाव : रेशमाबाई भास्कर जावळे
पतीचे नाव: भास्कर जावळे
घर क्रमांक : 532
वय : 67 लिंग : महिला
छायाचित्र उपलब्ध

837 ALJ9756206
नाव : विशाल रामदास पैठणे
वडिलांचे नाव: रामदास पैठणे
घर क्रमांक : 532
वय : 26 लिंग : पुरुष
छायाचित्र उपलब्ध

838 DQQ1221233
नाव : रामदास गणपत पैठने
वडिलांचे नाव: गणपत पैठने
घर क्रमांक : 532अ
वय : 54 लिंग : पुरुष
छायाचित्र उपलब्ध

839 DQQ1219971
नाव : संगिता रामदास पैठने
पतीचे नाव: रामदास पैठने
घर क्रमांक : 532अ
वय : 49 लिंग : महिला
छायाचित्र उपलब्ध

840 ALJ6819866
नाव : दशरथ भिमराव सोनारे
वडिलांचे नाव: भिमराव सोनारे
घर क्रमांक : ५३३ अ
वय : 38 लिंग : पुरुष
छायाचित्र उपलब्ध

841 ALJ6819874
नाव : संगीता दशरथ सोनारे
पतीचे नाव: दशरथ सोनारे
घर क्रमांक : ५५३ अ
वय : 32 लिंग : महिला
छायाचित्र उपलब्ध

842 ALJ1104371
नाव : आमिनखान रशीदखान
वडिलांचे नाव: रशीदखान
घर क्रमांक : 534
वय : 50 लिंग : पुरुष
छायाचित्र उपलब्ध

843 ALJ9757097
नाव : आसमा बी
वडिलांचे नाव: अज़हरुद्दीन खान
घर क्रमांक : 534
वय : 32 लिंग : महिला
छायाचित्र उपलब्ध

844 ALJ9756131
नाव : आसमा बी
पतीचे नाव: आसिफ़ खान
घर क्रमांक : 534
वय : 30 लिंग : महिला
छायाचित्र उपलब्ध

845 DQQ1226208
नाव : रफीकखान रशीदखान खान
वडिलांचे नाव: रशीदखान खान
घर क्रमांक : 534
वय : 58 लिंग : पुरुष
छायाचित्र उपलब्ध

846 DQQ1225796
नाव : कुरेशान बेगम रफीक खान
पतीचे नाव: बेगम रफीक खान
घर क्रमांक : 534
वय : 46 लिंग : महिला
छायाचित्र उपलब्ध

847 DQQ1225804
नाव : नुरजहाँ बेगम अमीन खान
पतीचे नाव: बेगम अमीन खान
घर क्रमांक : 534
वय : 44 लिंग : महिला
छायाचित्र उपलब्ध

848 ALJ9757089
नाव : अजह्रोददीन आमीन खान
वडिलांचे नाव: आमीन खान
घर क्रमांक : 534
वय : 29 लिंग : पुरुष
छायाचित्र उपलब्ध

849 ALJ9756123
नाव : आसिफ़ रफ़ीक़ खान
वडिलांचे नाव: रफ़ीक़ खान
घर क्रमांक : 534
वय : 30 लिंग : पुरुष
छायाचित्र उपलब्ध

850 ALJ9757071
नाव : आरिफ़ अमीन खान
वडिलांचे नाव: अमीन खान
घर क्रमांक : 534
वय : 26 लिंग : पुरुष
छायाचित्र उपलब्ध

851 ALJ6105548
नाव : विष्णु बळीराम सोळंकी
वडिलांचे नाव: बळीराम सोळंकी
घर क्रमांक : 535
वय : 55 लिंग : पुरुष
छायाचित्र उपलब्ध

852 ALJ0049369
नाव : निर्मला विष्णू सोळंकी
पतीचे नाव: विष्णू सोळंकी
घर क्रमांक : 535
वय : 51 लिंग : महिला
छायाचित्र उपलब्ध

853 DQQ1225762
नाव : शांताबाई सीताराम. शिंगणे
पतीचे नाव: सीताराम. शिंगणे
घर क्रमांक : 537
वय : 63 लिंग : महिला
छायाचित्र उपलब्ध

854 DQQ1249754
नाव : दिपक सिताराम शिंगणे
वडिलांचे नाव: सिताराम शिंगणे
घर क्रमांक : 537
वय : 45 लिंग : पुरुष
छायाचित्र उपलब्ध

855 DQQ1910819
नाव : रेखा दिपक शिंगणे
पतीचे नाव: दिपक शिंगणे
घर क्रमांक : 537
वय : 42 लिंग : महिला
छायाचित्र उपलब्ध

856 ALJ1458330
नाव : समीना परवीन साजिद शाह
पतीचे नाव: साजिद शाह
घर क्रमांक : 585
वय : 29 लिंग : महिला
छायाचित्र उपलब्ध

857 ALJ1459478
नाव : आक़िब शाह मुस्तफ़ा शाह
वडिलांचे नाव: मुस्तफ़ा शाह
घर क्रमांक : 585
वय : 24 लिंग : पुरुष
छायाचित्र उपलब्ध

858 DQQ1222348
नाव : संजय लक्ष्मण अवचार
वडिलांचे नाव: लक्ष्मण अवचार
घर क्रमांक : 660
वय : 45 लिंग : पुरुष
छायाचित्र उपलब्ध

859 ALJ1738384
नाव : अजय राजेश अवचार
वडिलांचे नाव: राजेश लक्ष्मण अवचार
घर क्रमांक : 661
वय : 21 लिंग : पुरुष
छायाचित्र उपलब्ध

860 ALJ6949556
नाव : आकाश रमेश भागिले
वडिलांचे नाव: रमेश भागिले
घर क्रमांक : 710
वय : 30 लिंग : पुरुष
छायाचित्र उपलब्ध

861 ALJ1649037
नाव : आतीक़ शाह आमीन शाह
वडिलांचे नाव: आमीन शाह सुभान शाह
घर क्रमांक : 786
वय : 26 लिंग : पुरुष
छायाचित्र उपलब्ध

862 ALJ9756180
नाव : अंकिता सुरेश गोरे
पतीचे नाव: सुरेश गोरे
घर क्रमांक : 810
वय : 27 लिंग : महिला
छायाचित्र उपलब्ध

863 ALJ1447697
नाव : रूपाली विजय दिलवाले
पतीचे नाव: विजय दिलवाले
घर क्रमांक : 815
वय : 25 लिंग : महिला
छायाचित्र उपलब्ध

864 ALJ9757113
नाव : ज़ुबिया आफ़रीन अबूज़र देशमुख
पतीचे नाव: अबूज़र देशमुख
घर क्रमांक : 876
वय : 29 लिंग : महिला
छायाचित्र उपलब्ध

865 ALJ6854053
नाव : संदीप रावसाहेब गवई
वडिलांचे नाव: रावसाहेब गवई
घर क्रमांक : 902
वय : 33 लिंग : पुरुष
छायाचित्र उपलब्ध

866 ALJ4502126
नाव : सुनिता संदीप काळे
पतीचे नाव: संदीप काळे
घर क्रमांक : 936
वय : 43 लिंग : महिला
छायाचित्र उपलब्ध

867 ALJ6346225
नाव : संतोष भिमराव सोनारे
वडिलांचे नाव: भिमराव सोनारे
घर क्रमांक : 1078
वय : 48 लिंग : पुरुष
छायाचित्र उपलब्ध

868 ALJ6819957
नाव : निर्मला संतोष सोनारे
पतीचे नाव: संतोष सोनारे
घर क्रमांक : १०७८
वय : 43 लिंग : महिला
छायाचित्र उपलब्ध

869 DQQ1910603
नाव : मुकीम खान नैयतखान नैयतखान ईब
वडिलांचे नाव: नैयतखान ईब्राहीमखान
घर क्रमांक : 2369
वय : 45 लिंग : पुरुष
छायाचित्र उपलब्ध

870 DQQ1225853
नाव : मतीन खान न्यामत खान
वडिलांचे नाव: न्यामत खान
घर क्रमांक : 2369
वय : 45 लिंग : पुरुष
छायाचित्र उपलब्ध

871 DQQ1224807
नाव : सलमा बी मोहम्मद अतिकुर रहेमान
पतीचे नाव: मोहम्मद अतिकुर रहेमान
घर क्रमांक : 3111
वय : 47 लिंग : महिला
छायाचित्र उपलब्ध

872 ALJ6299325
नाव : सोहेल अहेमद सईद अहेमद
वडिलांचे नाव: सईद अहेमद
घर क्रमांक :
वय : 35 लिंग : पुरुष
छायाचित्र उपलब्ध

873 ALJ6457006
नाव : शाईस्ता बेगम इमरान अहेमद देशमुख
आईचे नाव: इमरान अहमद देशमुख
घर क्रमांक :
वय : 40 लिंग : महिला
छायाचित्र उपलब्ध

874 ALJ6456867
नाव : समीना तबस्सुम
पतीचे नाव: फ़ारूक़ अहमद
घर क्रमांक :
वय : 41 लिंग : महिला
छायाचित्र उपलब्ध

875 ALJ6299200
नाव : नवेद अहेमद इरशाद अहेमद
वडिलांचे नाव: इरशाद अहेमद देशमुख
घर क्रमांक :
वय : 33 लिंग : पुरुष
छायाचित्र उपलब्ध

876 ALJ1670843
नाव : तौहीद शाह इब्राहिम शाह
वडिलांचे नाव: ईबरहम शाह शाह
घर क्रमांक : मेरा खुर्द
वय : 23 लिंग : पुरुष
छायाचित्र उपलब्ध

877 ALJ1524271
नाव : मोहम्मद अल्तमश मोहम्मद आरिफ़
इतर: हिना कौसर मोहम्मद आरिफ़
घर क्रमांक : 306
वय : 24 लिंग : पुरुष
छायाचित्र उपलब्ध

878 ALJ6708937
नाव : नईम खान आलम खान
वडिलांचे नाव: आलम खान
घर क्रमांक : 347
वय : 31 लिंग : पुरुष
छायाचित्र उपलब्ध

879 DQQ1910546
नाव : आलम खान आवाज़ खान
वडिलांचे नाव: आवाज़ खान
घर क्रमांक : 347
वय : 60 लिंग : पुरुष
छायाचित्र उपलब्ध

880 ALJ6819981
नाव : रियाज़ अहेमद मोहम्मद शफ़ी
आईचे नाव: महम्मद शफ़ी
घर क्रमांक : ४०७
वय : 72 लिंग : पुरुष
छायाचित्र उपलब्ध

881 ALJ6819973
नाव : आयशा बी रियाज़ अहेमद
पतीचे नाव: रियाज़ अहमद
घर क्रमांक : ४०७
वय : 63 लिंग : महिला
छायाचित्र उपलब्ध

882 DQQ1911049
नाव : फ़ारूक़ अहेमद रियाज़ अहेमद
वडिलांचे नाव: रियाज़ अहमद
घर क्रमांक : 407
वय : 43 लिंग : पुरुष
छायाचित्र उपलब्ध

883 ALJ6709083
नाव : रिज़वान अहेमद रियाज़ अहेमद देशमुख
वडिलांचे नाव: रियाज़ अहमद देशमुख
घर क्रमांक : 407
वय : 36 लिंग : पुरुष
छायाचित्र उपलब्ध

884 DQQ1911031
नाव : इमरान अहेमद रियाज़ अहेमद देशमुख
वडिलांचे नाव: रियाज़ अहमद देशमुख
घर क्रमांक : 407
वय : 41 लिंग : पुरुष
छायाचित्र उपलब्ध

885 DQQ1249044
नाव : गीता अवचार
पतीचे नाव: राजेश अवचार
घर क्रमांक : 661
वय : 41 लिंग : महिला
छायाचित्र उपलब्ध

886 DQQ1248665
नाव : समाधान तेजराव चेके
वडिलांचे नाव: तेजराव चेके
घर क्रमांक : 438अ
वय : 45 लिंग : पुरुष
छायाचित्र उपलब्ध

887 DQQ1248657
नाव : सरुबाई समाधान चेके
पतीचे नाव: समाधान चेके
घर क्रमांक : 438अ
वय : 44 लिंग : महिला
छायाचित्र उपलब्ध

888 ALJ6346084
नाव : प्रल्हाद श्रीरंग गवई
वडिलांचे नाव: श्रीराम. गवई
घर क्रमांक : 485
वय : 55 लिंग : पुरुष
छायाचित्र उपलब्ध

889 ALJ9757287
नाव : यशोपाल प्रल्हाद गवई गवई
वडिलांचे नाव: प्रल्हाद गवई
घर क्रमांक : 485
वय : 29 लिंग : पुरुष
छायाचित्र उपलब्ध

890 DQQ1220615
नाव : राजेश अवचार
वडिलांचे नाव: लक्ष्मण अवचार
घर क्रमांक : 661
वय : 55 लिंग : पुरुष
छायाचित्र उपलब्ध

891 ALJ1754217
नाव : रहीम खान आलम खान
वडिलांचे नाव: आलम खान
घर क्रमांक : 347
वय : 27 लिंग : पुरुष
छायाचित्र उपलब्ध

892 ALJ1760339
नाव : सपना सुनील गवई
वडिलांचे नाव: सुनील भास्कर गवई
घर क्रमांक : 511 मीरा खुर्द
वय : 22 लिंग : महिला
छायाचित्र उपलब्ध

893 ALJ1760347
नाव : शारदा गोपाल काळे
पतीचे नाव: गोपाल पुंजाजी काळे
घर क्रमांक : 457 मीरा खुर्द
वय : 30 लिंग : महिला
छायाचित्र उपलब्ध

894 ALJ1765114
नाव : शोएब खान अहमद खान
वडिलांचे नाव: अहेमद खान आवाज खान खान
घर क्रमांक : 348
वय : 24 लिंग : पुरुष
छायाचित्र उपलब्ध

895 ALJ1771807
नाव : ईराम फ़ातेमा आरिफ़ अहेमद
वडिलांचे नाव: आरिफ़ अहमद देशमुख
घर क्रमांक : मीरा खुर्द
वय : 25 लिंग : महिला
छायाचित्र उपलब्ध

896 ALJ1771880
नाव : वैशाली सुधाकर गवई गवई
वडिलांचे नाव: सुधाकर गवई गवई
घर क्रमांक : 513
वय : 30 लिंग : महिला
छायाचित्र उपलब्ध

897 ALJ1771930
नाव : पूजा दीपक वाघमारे वाघमारे
पतीचे नाव: वाघमारे वाघमारे
घर क्रमांक : मीरा खुर्द
वय : 25 लिंग : महिला
छायाचित्र उपलब्ध

898 ALJ1773720
नाव : सुमय्या बी सोहिल शाह
पतीचे नाव: सोहिल शाह
घर क्रमांक : मीरा खुर्द
वय : 23 लिंग : महिला
छायाचित्र उपलब्ध

899 ALJ1779057
नाव : प्रतिक बाळू गवई
वडिलांचे नाव: बाळू गवई
घर क्रमांक : 504
वय : 21 लिंग : पुरुष
छायाचित्र उपलब्ध

900 ALJ1786375
नाव : रोहित भास्कर गवाई गवई
वडिलांचे नाव: भास्कर गवाई गवई
घर क्रमांक : 502
वय : 22 लिंग : पुरुष
छायाचित्र उपलब्ध

901 ALJ1786409
नाव : रविराज ज्ञानेश्वर दरेकर दरेकर
वडिलांचे नाव: ज्ञानेश्वर दरेकर दरेकर
घर क्रमांक : 401
वय : 24 लिंग : पुरुष
छायाचित्र उपलब्ध

902 ALJ1786458
नाव : मयूर दिलीप काळे काळे
वडिलांचे नाव: दिलीप काळे काळे
घर क्रमांक : 449
वय : 24 लिंग : पुरुष
छायाचित्र उपलब्ध

903 ALJ1792506
नाव : अजय समाधान चेके
वडिलांचे नाव: समाधान चेके
घर क्रमांक : 438
वय : 21 लिंग : पुरुष
छायाचित्र उपलब्ध

904 ALJ1792514
नाव : अलमास सिद्दिक़ा अब्दुल अनीस
पतीचे नाव: अब्दुल अनीस अब्दुल शेख
घर क्रमांक : 118
वय : 25 लिंग : महिला
छायाचित्र उपलब्ध

905 ALJ1802909
नाव : मोहम्मद अनस आरीफ अहेमद देशमुख
वडिलांचे नाव: आरिफ़ अहमद देशमुख
घर क्रमांक : मीरा खुर्द मेरा खुर्
वय : 20 लिंग : पुरुष
छायाचित्र उपलब्ध

906 ALJ1802891
नाव : शीलवंत रवींद्र गवाई गवई
वडिलांचे नाव: रवींद्र गवाई गवई
घर क्रमांक : 477
वय : 20 लिंग : पुरुष
छायाचित्र उपलब्ध

907 ALJ1804764
नाव : शुभम सिद्धार्थ गवाई गवई
वडिलांचे नाव: सिद्धार्थ गवाई गवाई
घर क्रमांक : 479
वय : 29 लिंग : पुरुष
छायाचित्र उपलब्ध

908 ALJ1804772
नाव : कल्पना गौतम गवाई गवाई
पतीचे नाव: गौतम गवाई गवाई
घर क्रमांक : 476
वय : 28 लिंग : महिला
छायाचित्र उपलब्ध

909 ALJ1815737
नाव : मधुकर मगर मगर
वडिलांचे नाव: जयवंत मगर
घर क्रमांक : 386
वय : 69 लिंग : पुरुष
छायाचित्र उपलब्ध

910 ALJ1815752
नाव : शकुंतला मधुकर मगर
पतीचे नाव: मधुकर मगर
घर क्रमांक : 386/ए
वय : 51 लिंग : महिला
छायाचित्र उपलब्ध

911 ALJ1824861
नाव : शाहजहाँ रईस शाह
पतीचे नाव: रईस शाह शौकत शाह
घर क्रमांक : नियर महाराष्ट्र मेडिकल
वय : 36 लिंग : महिला
छायाचित्र उपलब्ध

912 ALJ1832468
नाव : वृषाली सुभाष डोंगरे डोंगरे
इतर: देवचंद्र इसराम डोंगरे डोंगरे
घर क्रमांक : 472
वय : 22 लिंग : महिला
छायाचित्र उपलब्ध

913 ALJ1832476
नाव : रूपाली प्रकाश गवाई गवई
पतीचे नाव: प्रकाश गवाई गवई
घर क्रमांक : 477
वय : 38 लिंग : महिला
छायाचित्र उपलब्ध

914 ALJ1835339
नाव : श्रीधर संजय अवचार अवचार
वडिलांचे नाव: संजय अवचार अवचार
घर क्रमांक : 425
वय : 21 लिंग : पुरुष
छायाचित्र उपलब्ध

915 ALJ1836105
नाव : सुमेरा आफरिन रिज़वान अहेमद देशमुख
पतीचे नाव: रिज़वान अहेमद देशमुख
घर क्रमांक : ४०७
वय : 31 लिंग : महिला
छायाचित्र उपलब्ध

916 ALJ1837111
नाव : शारदा पुरुषोत्तम जंगले जंगले
पतीचे नाव: पुरुषोत्तम जंगले जंगले
घर क्रमांक : 362
वय : 29 लिंग : महिला
छायाचित्र उपलब्ध

917 ALJ1837152
नाव : शरीब शाकिर देशमुख देशमुख
वडिलांचे नाव: शाकिर देशमुख देशमुख
घर क्रमांक : 448
वय : 20 लिंग : पुरुष
छायाचित्र उपलब्ध

918 ALJ1837913
नाव : सरगनधर कुंडलिक काळे काळे
वडिलांचे नाव: कुंडलिक काळे काळे
घर क्रमांक : 451
वय : 36 लिंग : पुरुष
छायाचित्र उपलब्ध

919 ALJ1838069
नाव : अश्विनी सरगनधर काळे काळे
पतीचे नाव: सरगनधर काळे काळे
घर क्रमांक : 451
वय : 29 लिंग : महिला
छायाचित्र उपलब्ध

920 ALJ1849215
नाव : दीक्षा सुनील गवई गवई
पतीचे नाव: सुनील गवई गवई
घर क्रमांक : 492
वय : 25 लिंग : महिला
छायाचित्र उपलब्ध

921 ALJ1849876
नाव : प्रियंका अंकुश अवचार
पतीचे नाव: अंकुश सखाराम अवचार
घर क्रमांक : 16
वय : 35 लिंग : महिला
छायाचित्र उपलब्ध

922 ALJ1851518
नाव : पूजा प्रदीप उदार उदार
पतीचे नाव: प्रदीप उदार उदार
घर क्रमांक : 353
वय : 27 लिंग : महिला
छायाचित्र उपलब्ध

923 ALJ1851583
नाव : अफ़रोज़ शाह मंजूर शाह शाह
वडिलांचे नाव: मंजूर शाह शाह
घर क्रमांक : 379
वय : 22 लिंग : पुरुष
छायाचित्र उपलब्ध

924 ALJ1854199
नाव : अमरीन परवीन शाकिर देशमुख
पतीचे नाव: शाकिर अब्दुल शकील देशमुख
घर क्रमांक : 338
वय : 28 लिंग : महिला
छायाचित्र उपलब्ध

925 ALJ1854579
नाव : स्वप्निल दीपक गवई गवई
वडिलांचे नाव: दिपक गवई
घर क्रमांक : 788
वय : 21 लिंग : पुरुष
छायाचित्र उपलब्ध

926 ALJ1855311
नाव : सोहम मनोहर उदार
वडिलांचे नाव: मनोहर उदार
घर क्रमांक : मेरा खुर्द
वय : 28 लिंग : पुरुष
छायाचित्र उपलब्ध

927 ALJ1855345
नाव : सबा नवेद अहेमद देशमुख
पतीचे नाव: नवेद अहेमद
घर क्रमांक : 414
वय : 24 लिंग : महिला
छायाचित्र उपलब्ध

928 ALJ1864511
नाव : सुमेर कहेकशा
पतीचे नाव: रेहान अहमद देशमुख
घर क्रमांक : 256
वय : 29 लिंग : महिला
छायाचित्र उपलब्ध

929 ALJ1860527
नाव : उमर नाज़ मोहम्मद जुनेद देशमुख
पतीचे नाव: मोहम्मद जुनेद देशमुख्
घर क्रमांक : 07
वय : 30 लिंग : महिला
छायाचित्र उपलब्ध

930 ALJ1860543
नाव : ज्योति अशोक गवाई गवई
वडिलांचे नाव: वडील गवई
घर क्रमांक : 492
वय : 35 लिंग : महिला
छायाचित्र उपलब्ध

931 ALJ1872530
नाव : श्याम नारायण गवई
वडिलांचे नाव: नारायण गवई
घर क्रमांक : 519
वय : 71 लिंग : पुरुष
छायाचित्र उपलब्ध

932 ALJ1872555
नाव : कल्पना श्याम गवई
पतीचे नाव: श्याम गवई
घर क्रमांक : 519
वय : 64 लिंग : महिला
छायाचित्र उपलब्ध

933 ALJ1877810
नाव : पुष्पा विशाल जंगले
पतीचे नाव: विशाल जंगले
घर क्रमांक : 16
वय : 29 लिंग : महिला
छायाचित्र उपलब्ध

934 ALJ1880160
नाव : करण गणेश अवचार
वडिलांचे नाव: गणेश अवचार
घर क्रमांक : 429
वय : 20 लिंग : पुरुष
छायाचित्र उपलब्ध

935 ALJ1890383
नाव : ज्योत्सना बद्रीनाथ गवाई गवई
पतीचे नाव: बद्रीनाथ गवाई गवई
घर क्रमांक : 523
वय : 42 लिंग : महिला
छायाचित्र उपलब्ध

936 ALJ1890441
नाव : नज़ीरा बो अक़ील शाह शाह
पतीचे नाव: अक़ील शाह
घर क्रमांक : 379
वय : 22 लिंग : महिला
छायाचित्र उपलब्ध

937 ALJ1890698
नाव : शमशाद अनीस शाह शाह
पतीचे नाव: अनीस शाह
घर क्रमांक : 381
वय : 31 लिंग : महिला
छायाचित्र उपलब्ध

938 ALJ1890755
नाव : नाज़ेमा बी शकील शाह शाह
पतीचे नाव: शकील शाह शाह
घर क्रमांक : 379
वय : 26 लिंग : महिला
छायाचित्र उपलब्ध

939 ALJ1890789
नाव : शोएब शाह शाह
वडिलांचे नाव: उस्मान शाह शाह
घर क्रमांक : ऍट पोस्ट.मीरा खुर्द
वय : 21 लिंग : पुरुष
छायाचित्र उपलब्ध

940 ALJ1891860
नाव : ज्योति ज्ञानेश्वर चोपडे
पतीचे नाव: ज्ञानेश्वर
घर क्रमांक : ऍट
वय : 41 लिंग : महिला
छायाचित्र उपलब्ध

941 ALJ1894005
नाव : हर्षल शालिकराम भुसारी शालिकराम भुसारी
वडिलांचे नाव: शालिकराम भुसारी भुसारी
घर क्रमांक : चिखली
वय : 20 लिंग : पुरुष
छायाचित्र उपलब्ध

942 DQQ1259613
नाव : सुलोचना रावसाहेब भुसारी
पतीचे नाव: रावसाहेब भुसारी
घर क्रमांक : मीरा खुर्द
वय : 57 लिंग : महिला
छायाचित्र उपलब्ध

943 ITW6847826
नाव : राहत बेगम मोहम्मद जावेद 08/06/1993
वडिलांचे नाव: नाज़िम अफसर खा
घर क्रमांक : 302
वय : 33 लिंग : महिला
छायाचित्र उपलब्ध

944 ALJ1895770
नाव : सुषमा मिलिंद गवई
पतीचे नाव: मिलिंद गवई
घर क्रमांक : 476
वय : 38 लिंग : महिला
छायाचित्र उपलब्ध

945 ALJ1897172
नाव : शीतल शरद गवई
पतीचे नाव: शरद गवई
घर क्रमांक : Mera kd
वय : 30 लिंग : महिला
छायाचित्र उपलब्ध

946 ALJ1897347
नाव : वंदना रामकिशन गवई
पतीचे नाव: रामकिशन गवई
घर क्रमांक : 490
वय : 43 लिंग : महिला
छायाचित्र उपलब्ध

947 ALJ1900448
नाव : अफ़रोज़ खान अमीन खान ख़ान
वडिलांचे नाव: अमीन खान ख़ान
घर क्रमांक : 534
वय : 23 लिंग : पुरुष
छायाचित्र उपलब्ध

948 ALJ1900471
नाव : मुस्कान आरिफ़ ख़ान
पतीचे नाव: आरिफ़ ख़ान
घर क्रमांक : 534
वय : 21 लिंग : महिला
छायाचित्र उपलब्ध

949 ALJ1902998
नाव : विलासराव तुकाराम इंगळे
वडिलांचे नाव: तुकाराम इंगळे
घर क्रमांक : 483
वय : 52 लिंग : पुरुष
छायाचित्र उपलब्ध

950 ALJ1903004
नाव : मनीषा विलासराव इंगळे
पतीचे नाव: विलासराव इंगळे
घर क्रमांक : 483
वय : 34 लिंग : महिला
छायाचित्र उपलब्ध

951 ALJ1905819
नाव : वंदना सुनील गवई
पतीचे नाव: सुनील गवई
घर क्रमांक : 511
वय : 43 लिंग : महिला
छायाचित्र उपलब्ध

952 ALJ1906270
नाव : सुरज सुनील गवई
वडिलांचे नाव: सुनील गवई
घर क्रमांक : 511
वय : 20 लिंग : पुरुष
छायाचित्र उपलब्ध

953 ALJ1911395
नाव : रुबीना अक़ील अहेमद देशमुख
पतीचे नाव: अक़ील अहेमद देशमुख
घर क्रमांक : 188
वय : 23 लिंग : महिला
छायाचित्र उपलब्ध

954 ALJ1917657
नाव : सुनीता राहुल सुरडकार
पतीचे नाव: राहुल सुरडकर सुरडकर
घर क्रमांक : 482
वय : 36 लिंग : महिला
छायाचित्र उपलब्ध

955 ALJ1919562
नाव : ज़ोहेब खान
वडिलांचे नाव: अहेमद खान
घर क्रमांक : 348
वय : 22 लिंग : पुरुष
छायाचित्र उपलब्ध

956 ALJ6854228
नाव : सुरैय्या परवीन ज़ाहिद शेख
पतीचे नाव: जहीद शेख
घर क्रमांक : 312
वय : 38 लिंग : महिला
छायाचित्र उपलब्ध

957 ALJ1931633
नाव : सूर्यभान अंबादास शिवरकर
वडिलांचे नाव: सूर्यभान शिवरकर
घर क्रमांक : 189
वय : 32 लिंग : पुरुष
छायाचित्र उपलब्ध

958 ALJ1931690
नाव : आशा सूर्यभान शिवरकर
पतीचे नाव: सूर्यभान शिवरकर
घर क्रमांक : 189
वय : 35 लिंग : महिला
छायाचित्र उपलब्ध

959 ALJ1933746
नाव : तबस्सुम शेख नदीम
पतीचे नाव: शेख नदीम शेख मुजीब
घर क्रमांक : 22
वय : 22 लिंग : महिला
छायाचित्र उपलब्ध

960 ALJ1937622
नाव : अमिषा भरत
वडिलांचे नाव: भरत परमेश्वरे
घर क्रमांक : 77
वय : 26 लिंग : महिला
छायाचित्र उपलब्ध

961 ALJ1939255
नाव : इक़रा माहीम मुजाहिद अहमद
पतीचे नाव: मुजाहिद अहमद
घर क्रमांक : 0012
वय : 22 लिंग : महिला
छायाचित्र उपलब्ध

962 ALJ1972942
नाव : अर्चना प्रमोद भुसारी
पतीचे नाव: प्रमोद भुसारी
घर क्रमांक : ऍट पोस्ट मेरा खुर्द
वय : 42 लिंग : महिला
छायाचित्र उपलब्ध

963 ALJ1977271
नाव : शेख खाजा शेख याक़ूब
वडिलांचे नाव: शेख याक़ूब शेख अब्दुल
घर क्रमांक : 455
वय : 40 लिंग : पुरुष
छायाचित्र उपलब्ध

964 ALJ1985589
नाव : सानिया मोहिब ख़ुसरो
पतीचे नाव: मोहिब ख़ुसरो मोहम्मद आज़म
घर क्रमांक : 255
वय : 22 लिंग : महिला
छायाचित्र उपलब्ध

965 ALJ1995281
नाव : अनिता रविंद्र डोंगरे
पतीचे नाव: रविंद्र डोंगरे
घर क्रमांक : मु मेरा खुर्द
वय : 25 लिंग : महिला
छायाचित्र उपलब्ध

966 ALJ1998608
नाव : रूपाली अनंता अवचार
पतीचे नाव: अनंता अवचार
घर क्रमांक : 102
वय : 32 लिंग : महिला
छायाचित्र उपलब्ध

967 ALJ2001477
नाव : समीना परवीन नासिर शाह
वडिलांचे नाव: नासिर शाह
घर क्रमांक : 432
वय : 23 लिंग : महिला
छायाचित्र उपलब्ध

968 ALJ2019081
नाव : दीक्षा हर्षल जाधव
पतीचे नाव: हर्षल जाधव
घर क्रमांक : 480
वय : 25 लिंग : महिला
छायाचित्र उपलब्ध

969 ALJ2019115
नाव : सतीश रमेश गवई o
वडिलांचे नाव: रमेश गवई
घर क्रमांक : 496
वय : 23 लिंग : पुरुष
छायाचित्र उपलब्ध

970 ALJ2019156
नाव : सुरेश रमेश गवई
वडिलांचे नाव: रमेश गवई
घर क्रमांक : 496
वय : 25 लिंग : पुरुष
छायाचित्र उपलब्ध

971 ALJ2020345
नाव : अंशरा फ़ातिमा फ़रहान अहमद
पतीचे नाव: फरहान अहेमद
घर क्रमांक : डीएल198
वय : 20 लिंग : महिला
छायाचित्र उपलब्ध

972 ALJ2026458
नाव : भाग्यश्री गजानन भुसारी
पतीचे नाव: गजानन भुसारी
घर क्रमांक : 428
वय : 40 लिंग : महिला
छायाचित्र उपलब्ध

973 ALJ2027472
नाव : पूजा शिशुपाल गवई
पतीचे नाव: शिशुपाल गवई
घर क्रमांक : 479
वय : 26 लिंग : महिला
छायाचित्र उपलब्ध

974 ALJ2027506
नाव : दुर्गाबाई समाधान गवई
पतीचे नाव: समाधान गवई
घर क्रमांक : 479
वय : 54 लिंग : महिला
छायाचित्र उपलब्ध

975 ALJ2027514
नाव : शिशुपाल समाधान गवई
वडिलांचे नाव: समाधान गवई
घर क्रमांक : 479
वय : 35 लिंग : पुरुष
छायाचित्र उपलब्ध

976 ALJ2028025
नाव : शबनम बी शेख शारुख
पतीचे नाव: शेख शारुख
घर क्रमांक : 140
वय : 26 लिंग : महिला
छायाचित्र उपलब्ध

977 ALJ2028124
नाव : अनम फातेमा फुरकान अहेमद
पतीचे नाव: फुरकान अहेमद
घर क्रमांक : 113
वय : 22 लिंग : महिला
छायाचित्र उपलब्ध

978 ALJ2028389
नाव : मोहम्मद झकारिया ज़हीर अहमद देशमुख
वडिलांचे नाव: ज़हीर अहमद देशमुख
घर क्रमांक : 345
वय : 27 लिंग : पुरुष
छायाचित्र उपलब्ध

979 ALJ2028397
नाव : मोहम्मद ज़ैद ज़हीर अहमद देशमुख
वडिलांचे नाव: ज़हीर अहमद देशमुख
घर क्रमांक : 315
वय : 20 लिंग : पुरुष
छायाचित्र उपलब्ध

980 ALJ2029973
नाव : समरीन शेख नकिम
पतीचे नाव: नकिम शेख
घर क्रमांक : 15
वय : 26 लिंग : महिला
छायाचित्र उपलब्ध

981 ALJ2035780
नाव : शोएब शाह युसूफ शाह
वडिलांचे नाव: युसूफ शाह शब्बीर शाह
घर क्रमांक : 245
वय : 21 लिंग : पुरुष
छायाचित्र उपलब्ध

982 ALJ2042695
नाव : देशमुख शाज़िया शाहेबाज़
वडिलांचे नाव: नईम अहेमद
घर क्रमांक : 346
वय : 40 लिंग : महिला
छायाचित्र उपलब्ध

983 ALJ2043974
नाव : मुस्कान परवीन मोहसिन शाह
पतीचे नाव: मोहसिन शाह रऊफ शाह
घर क्रमांक : .
वय : 20 लिंग : महिला
छायाचित्र उपलब्ध

984 ALJ2045136
नाव : रुखसाना बेगम शकील अहमद
पतीचे नाव: शकील अहमद देशमुख
घर क्रमांक : 11
वय : 61 लिंग : महिला
छायाचित्र उपलब्ध

985 ALJ2049351
नाव : नसरीन बी नसीम शाह
पतीचे नाव: नसीम शाह रउफ शाह
घर क्रमांक : .
वय : 21 लिंग : महिला
छायाचित्र उपलब्ध

986 ALJ2063576
नाव : सिद्धेश सुभाष काळे
आईचे नाव: नलिनी सुभाष काळे
घर क्रमांक : 465
वय : 22 लिंग : पुरुष
छायाचित्र उपलब्ध

987 ALJ2063600
नाव : स्नेहल अजय गवई
पतीचे नाव: अजय गवई
घर क्रमांक : 523
वय : 21 लिंग : महिला
छायाचित्र उपलब्ध

988 ALJ2063626
नाव : अभिजीत रवींद्र गवई
वडिलांचे नाव: रविंद्र गवई
घर क्रमांक : 507
वय : 21 लिंग : पुरुष
छायाचित्र उपलब्ध

989 ALJ2063675
नाव : अरुणा दीपक गवई
पतीचे नाव: दिपक गवई
घर क्रमांक : 513
वय : 31 लिंग : महिला
छायाचित्र उपलब्ध

990 ALJ2064178
नाव : शेख अरफ़ाज़ शेख आबिद
वडिलांचे नाव: शेख आबिद
घर क्रमांक : 1
वय : 21 लिंग : पुरुष
छायाचित्र उपलब्ध

991 ALJ2069631

नाव : मोहम्मद कैफ़ शेख नईम
वडिलांचे नाव: शेख नईम शेख महेमूद
घर क्रमांक : 410
वय : 22 लिंग : पुरुष

छायाचित्र उपलब्ध

992 ALJ2069656

नाव : महेक फिरदोस एज़ाज़ शाह
पतीचे नाव: एज़ाज़ शाह ख़लील शाह
घर क्रमांक : 455
वय : 20 लिंग : महिला

छायाचित्र उपलब्ध

मतदारांचा सारांश

A) मतदारांची संख्या

		यादी प्रकार	यादी ओळख	मतदारांची संख्या			
				पुरुष	महिला	तृतिय पंथी	एकूण
1	मूळ यादी	मूळ यादी	विशेष सखोल पुनरिक्षण २०२६ च्या अंतर्गत तयार करण्यात आलेली प्रारूप मतदार यादी	516	476	0	992
				516	476	0	992

मतदार नोंदणी अधिकाऱ्याची स्वाक्षरी