मतदार यादी 2026 S13 महाराष्ट्र

विधानसभा मतदारसंघाचा क्रमांक , नाव व आरक्षण स्थिती : 24 - सिंदखेड राजा (सर्वसाधारण)	यादी भाग क्रमांक : 239
ज्या लोकसभा मतदारसंघात अंतर्भुत आहे त्या लोकसभा मतदारसंघाचा क्रमांक व नाव आणि आरक्षण स्थिती : 5 - बुलढाणा (सर्वसाधारण)	

1. पुनरीक्षणाचा तपशील

पुनरीक्षणाचे वर्ष	**2026**	**यादी ओळख** विशेष सखोल पुनरिक्षण २०२६ च्या अंतर्गत तयार करण्यात आलेली प्रारूप मतदार यादी
अहर्ता दिनांक	**01-10-2026**	
पुनरिक्षणाचा प्रकार	**विशेष सखोल पुनरिक्षण 2026**	
प्रसिद्धीचा दिनांक	**31-08-2026**	

2. भाग क्र. आणि मतदान क्षेत्राचा तपशील

भागामधील विभागांचा क्रमांक आणि नाव

1-झोपडपट्टी सिंदखेड राजा
2-रामेश्वर मंदीर रस्ता सिंदखेड राजा
3-नागपुर डाकलाईन सिंदखेड राजा
4-सोमवार पेठ सिंदखेड राजा

मूळ नगर किंवा गाव	: सिंदखेड राजा
पोलीस स्थानक	: सिंदखेड राजा
तालुका	: सिंदखेड राजा
जिल्हा	: बुलढाणा
पीन कोड	: 443203

3. मतदान केंद्राचा तपशील

मतदान केंद्राचा क्रमांक आणि नाव :	**मतदान केंद्राचा प्रकार (पुरुष/महिला/सर्वसाधारण)**	सर्वसाधारण
239 - सिंदखेड राजा **मतदान केंद्राचा पत्ता :** पंचायत समिति, हॉल, सिंदखेड राजा	**या यादी भागातील सहायकारी मतदान केंद्रांची संख्या :**	0

4. मतदारांची संख्या

सुरुवातीचा अनुक्रमांक	**शेवटचा अनुक्रमांक**	**एकूण मतदार**			
		पुरुष	**महिला**	**तृतिय पंथी**	**एकूण**
1	1033	534	499	0	1033

मतदार नोंदणी अधिकाऱ्याची स्वाक्षरी

Nazri Naksha

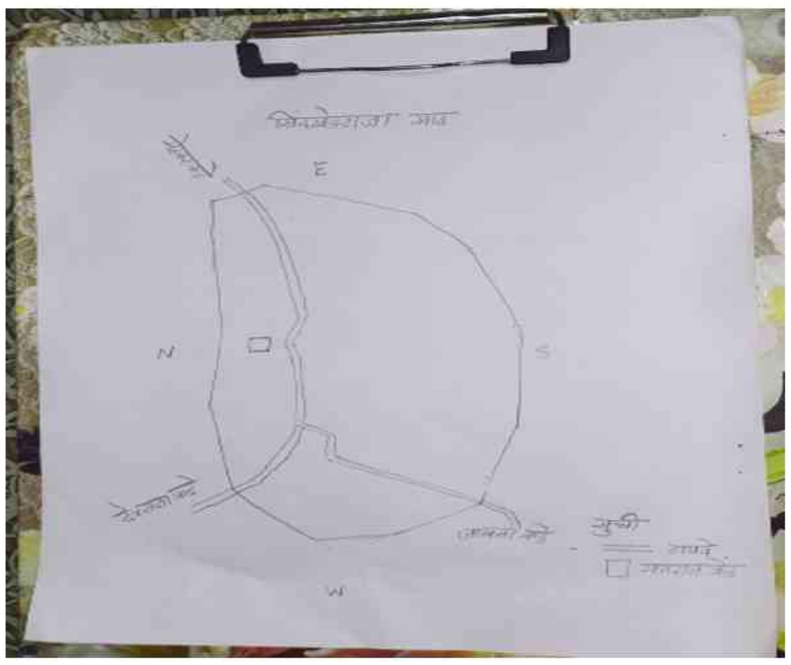

Google Map View

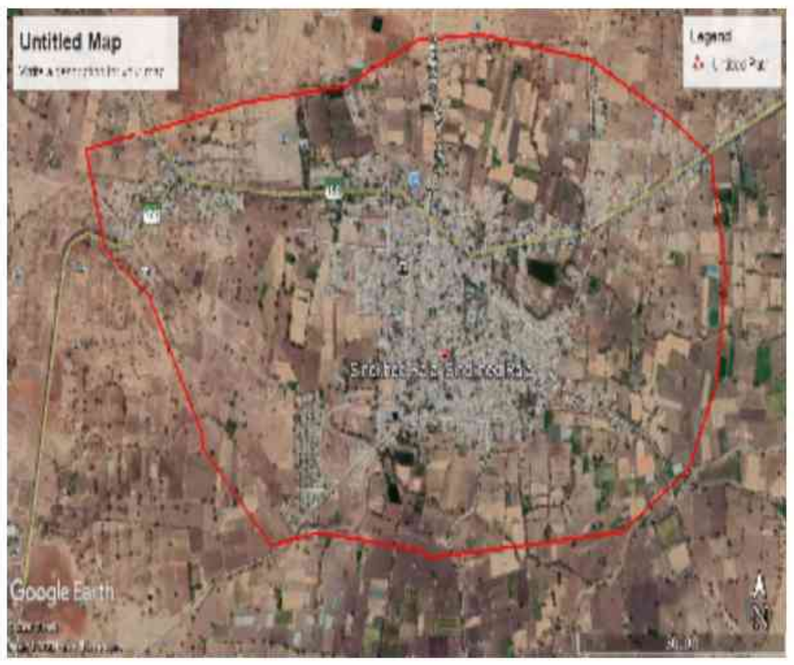

Polling Station Building Front View



Polling Station Front View



Cad View



Key MAP View

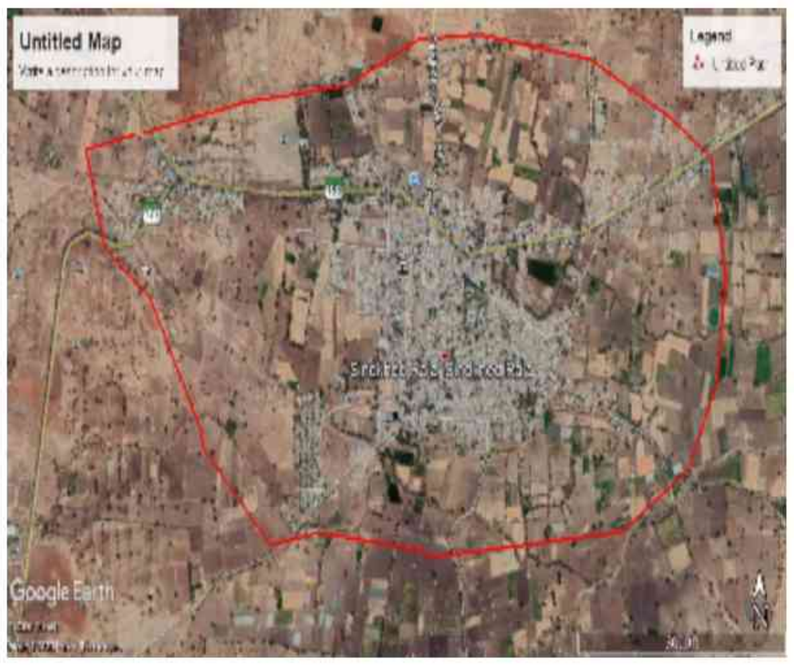

1 ALJ1051861
नाव : परवीन शेख गफ़्फ़ार शेख
पतीचे नाव: शेख गफ़्फ़ार शेख
घर क्रमांक :
वय : 42 लिंग : महिला
छायाचित्र उपलब्ध

2 ALJ6843304
नाव : कौसर बेगम एज़ाज़ खान पठाण
पतीचे नाव: एज़ाज़ खान पठाण
घर क्रमांक :
वय : 38 लिंग : महिला
छायाचित्र उपलब्ध

3 ALJ1051911
नाव : भागवत फत्तू भोसले
वडिलांचे नाव: फत्तू भोसले
घर क्रमांक :
वय : 48 लिंग : पुरुष
छायाचित्र उपलब्ध

4 ALJ4606430
नाव : कुंडलिक किसन चव्हाण
वडिलांचे नाव: किसन चव्हाण
घर क्रमांक :
वय : 50 लिंग : पुरुष
छायाचित्र उपलब्ध

5 ALJ6391981
नाव : निर्मला कुंडलिक किसन चव्हाण
वडिलांचे नाव: किसन चव्हाण
घर क्रमांक :
वय : 46 लिंग : महिला
छायाचित्र उपलब्ध

6 HMM1104611
नाव : प्रतिभा रमेश चित्तोक
पतीचे नाव: रमेश चित्तोक
घर क्रमांक :
वय : 45 लिंग : महिला
छायाचित्र उपलब्ध

7 HMM1101534
नाव : गणेश गोविद गाडेकर
वडिलांचे नाव: गोविद गोडकर
घर क्रमांक :
वय : 42 लिंग : पुरुष
छायाचित्र उपलब्ध

8 ALJ9797275
नाव : सविता गणेश गाडेकर
पतीचे नाव: गणेश गाडेकर
घर क्रमांक :
वय : 33 लिंग : महिला
छायाचित्र उपलब्ध

9 ALJ6054381
नाव : युवराज मंचकराव घुगे
वडिलांचे नाव: मंचकराव घुगे
घर क्रमांक :
वय : 60 लिंग : पुरुष
छायाचित्र उपलब्ध

10 ALJ9710583
नाव : कावेरी युवराज घुगे
वडिलांचे नाव: युवराज घुगे
घर क्रमांक :
वय : 51 लिंग : महिला
छायाचित्र उपलब्ध

11 HMM1777630
नाव : रामेश्वर रमेश जाधव
वडिलांचे नाव: रमेश जाधव
घर क्रमांक :
वय : 45 लिंग : पुरुष
छायाचित्र उपलब्ध

12 ALJ4606448
नाव : रेखा सुदाम किसन जाधव
इतर: किसन चव्हाण
घर क्रमांक :
वय : 43 लिंग : महिला
छायाचित्र उपलब्ध

13 HMM1101658
नाव : रविंद्र रंगनाथ जाधव
वडिलांचे नाव: रंगनाथ जाधव
घर क्रमांक :
वय : 42 लिंग : पुरुष
छायाचित्र उपलब्ध

14 ALJ1051812
नाव : लखन रमेश जाधव
वडिलांचे नाव: रमेश जाधव
घर क्रमांक : -
वय : 37 लिंग : पुरुष
छायाचित्र उपलब्ध

15 HMM1788439
नाव : सिद्धार्थ जनार्दन खरात
वडिलांचे नाव: जनार्दन हरिभाऊ खरात
घर क्रमांक :
वय : 42 लिंग : पुरुष
छायाचित्र उपलब्ध

16 ALJ4608022
नाव : योगीराज आत्माराम म्हस्के
वडिलांचे नाव: आत्माराम म्हस्के
घर क्रमांक :
वय : 42 लिंग : पुरुष
छायाचित्र उपलब्ध

17 HMM1788306
नाव : सौ.आशा रमेश पवार
पतीचे नाव: रमेश पवार
घर क्रमांक :
वय : 59 लिंग : महिला
छायाचित्र उपलब्ध

18 HMM1788488
नाव : रमेश संतराम पवार
वडिलांचे नाव: संतराम पवार
घर क्रमांक :
वय : 42 लिंग : पुरुष
छायाचित्र उपलब्ध

19 HMM1106103
नाव : जयरानी मदार सै
पतीचे नाव: मदार सै
घर क्रमांक :
वय : 46 लिंग : महिला
छायाचित्र उपलब्ध

20 ALJ1051945
नाव : रेखा बाळू ससाणे
इतर: बाळू विश्वनाथ ससाणे
घर क्रमांक :
वय : 40 लिंग : महिला
छायाचित्र उपलब्ध

21 ALJ1518372
नाव : सलीम चांद सय्यद
वडिलांचे नाव: चांद सय्यद
घर क्रमांक :
वय : 43 लिंग : पुरुष
छायाचित्र उपलब्ध

22 HMM1103225
नाव : संजय अबाजी सोनकाबळे
वडिलांचे नाव: अबाजी सोनकाबळे
घर क्रमांक :
वय : 53 लिंग : पुरुष
छायाचित्र उपलब्ध

23 ALJ6321335
नाव : राजेश तुळशीराम टोलमारे
वडिलांचे नाव: तुळशीराम टोलमारे
घर क्रमांक :
वय : 44 लिंग : पुरुष
छायाचित्र उपलब्ध

24 HMM1777069
नाव : हरणाबाई रामकिसन वाकचौरे
पतीचे नाव: रामकिसन वाकचौरे
घर क्रमांक :
वय : 63 लिंग : महिला
छायाचित्र उपलब्ध

25 ALJ9777996
नाव : नदीम खान
वडिलांचे नाव: अमीन खान
घर क्रमांक : -
वय : 54 लिंग : पुरुष
छायाचित्र उपलब्ध

26 ALJ9813163
नाव : आसिया बी
पतीचे नाव: शेख फेरोज़
घर क्रमांक : -
वय : 26 लिंग : महिला
छायाचित्र उपलब्ध

27 ALJ1712033
नाव : सतीश रघुनाथ भूसारे
वडिलांचे नाव: रघुनाथ भूसारे
घर क्रमांक : -
वय : 27 लिंग : पुरुष
छायाचित्र उपलब्ध

28 ALJ1431097
नाव : नेहा बोंद्रे
वडिलांचे नाव: गजानन बोंद्रे
घर क्रमांक : -
वय : 26 लिंग : महिला
छायाचित्र उपलब्ध

29 ALJ1642743
नाव : शारदा शेषराव हरेल
पतीचे नाव: शेषराव हरेल
घर क्रमांक : -
वय : 54 लिंग : महिला
छायाचित्र उपलब्ध

30 ALJ1642750
नाव : सदानंद शेषराव हरेल
वडिलांचे नाव: शेषराव हरेल
घर क्रमांक : -
वय : 29 लिंग : पुरुष
छायाचित्र उपलब्ध

31 ALJ1642735 नाव : गायत्री सदानंद हरेल पतीचे नाव: सदानंद हरेल घर क्रमांक : - वय : 23 लिंग : महिला छायाचित्र उपलब्ध	32 ALJ9808957 नाव : मंडाबाई बाबुराव जाधव इतर: बाबुराव जाधव घर क्रमांक : - वय : 51 लिंग : महिला छायाचित्र उपलब्ध	33 ALJ9832148 नाव : जयश्री विलास केसरे इतर: विलास केसरे घर क्रमांक : - वय : 32 लिंग : महिला छायाचित्र उपलब्ध
34 ALJ6940456 नाव : मुन्नी महबूब शेख पतीचे नाव: महबूब अब्बास शेख घर क्रमांक : - वय : 38 लिंग : महिला छायाचित्र उपलब्ध	35 ALJ9808817 नाव : फ़िज़ा ख़लील पठान इतर: खलील पठान घर क्रमांक : - वय : 25 लिंग : महिला छायाचित्र उपलब्ध	36 ALJ6914410 नाव : सपना शैलेंद्र माघाडे पतीचे नाव: शैलेंद्र वामनराव माघाडे घर क्रमांक : - वय : 34 लिंग : महिला छायाचित्र उपलब्ध
37 ALJ1431105 नाव : शारदा रमेश बोंद्रे वडिलांचे नाव: रमेश एकनाथआप्पा बोंद्रे घर क्रमांक : - वय : 48 लिंग : महिला छायाचित्र उपलब्ध	38 ALJ9831751 नाव : संगीता सुदाम नागरे पतीचे नाव: सुदाम नागरे घर क्रमांक : - वय : 45 लिंग : महिला छायाचित्र उपलब्ध	39 ALJ6940381 नाव : गुलनाजबी दिलदार पठाण पतीचे नाव: दिलदार पठाण घर क्रमांक : - वय : 38 लिंग : महिला छायाचित्र उपलब्ध
40 ALJ6940365 नाव : रेशमाबी अबरार पठाण पतीचे नाव: अबरार पठाण घर क्रमांक : - वय : 31 लिंग : महिला छायाचित्र उपलब्ध	41 ALJ6914493 नाव : समरीन बेगम सैय्यद अफ़रोज़ पतीचे नाव: अफ़रोज़ सैय्यद घर क्रमांक : - वय : 37 लिंग : महिला छायाचित्र उपलब्ध	42 ALJ9777533 नाव : नगमा मुज़म्मिल शेख पतीचे नाव: मुज़म्मिल अब्दुलरेहमान शेख घर क्रमांक : - वय : 23 लिंग : महिला छायाचित्र उपलब्ध
43 ALJ6914436 नाव : अनिस दिलावर शेख वडिलांचे नाव: दिलावर शेख घर क्रमांक : - वय : 35 लिंग : पुरुष छायाचित्र उपलब्ध	44 ALJ6914444 नाव : युनुस दिलावर शेख वडिलांचे नाव: दिलावर शेख घर क्रमांक : - वय : 30 लिंग : पुरुष छायाचित्र उपलब्ध	45 ALJ1432996 नाव : पूजा तळेकर पतीचे नाव: रामेश्वर तळेकर घर क्रमांक : - वय : 29 लिंग : महिला छायाचित्र उपलब्ध
46 ALJ1547264 नाव : रेणुका राजेश टोलमारे वडिलांचे नाव: राजेश टोलमारे घर क्रमांक : - वय : 40 लिंग : महिला छायाचित्र उपलब्ध	47 ALJ9778242 नाव : सागर अजीतराव वायकोस वडिलांचे नाव: अजीतराव वायकोस घर क्रमांक : - वय : 29 लिंग : पुरुष छायाचित्र उपलब्ध	48 ALJ9808692 नाव : कैलास रामभाऊ वानखेडे इतर: रामभाऊ वानखेडे घर क्रमांक : - वय : 40 लिंग : पुरुष छायाचित्र उपलब्ध
49 ALJ9801887 नाव : विठोबा रामभाऊ झोटे वडिलांचे नाव: रामभाऊ झोटे घर क्रमांक : - वय : 72 लिंग : पुरुष छायाचित्र उपलब्ध	50 ALJ9801895 नाव : कांताबाई विठोबा झोटे पतीचे नाव: विठोबा झोटे घर क्रमांक : - वय : 62 लिंग : महिला छायाचित्र उपलब्ध	51 ALJ9761073 नाव : दिनेश विठोबा झोटे वडिलांचे नाव: विठोबा झोटे घर क्रमांक : - वय : 39 लिंग : पुरुष छायाचित्र उपलब्ध
52 ALJ9802075 नाव : चंद्रकला दिनेश झोटे वडिलांचे नाव: दिनेश झोटे घर क्रमांक : - वय : 34 लिंग : महिला छायाचित्र उपलब्ध	53 ALJ1597020 नाव : शेख गफ़्फ़ार शेख सलीम वडिलांचे नाव: शेख सलीम घर क्रमांक : . वय : 40 लिंग : पुरुष छायाचित्र उपलब्ध	54 ALJ1611375 नाव : कुणाल कुंडलीक चव्हाण वडिलांचे नाव: कुंडलीक किसन घर क्रमांक : 00 वय : 24 लिंग : पुरुष छायाचित्र उपलब्ध
55 ALJ1701580 नाव : मनीषा म्हस्के पतीचे नाव: संतोष म्हस्के घर क्रमांक : पंचायत समिती मगे वय : 35 लिंग : महिला छायाचित्र उपलब्ध	56 ALJ1746114 नाव : आसमा परवीन पतीचे नाव: सादिक शेख घर क्रमांक : डबल्यू/ओ सादिक शेख, वय : 23 लिंग : महिला छायाचित्र उपलब्ध	57 ALJ1664960 नाव : शेख अफ़रोज़ शेख दिलावर वडिलांचे नाव: शेख दिलावर घर क्रमांक : 01 वय : 38 लिंग : पुरुष छायाचित्र उपलब्ध
58 ALJ1745355 नाव : आकाश गाडेकर इतर: उषा गाडेकर घर क्रमांक : वार्ड नं.01 वय : 24 लिंग : पुरुष छायाचित्र उपलब्ध	59 ALJ9813015 नाव : शेख कबीर वडिलांचे नाव: शेख अस्लम घर क्रमांक : 02 वय : 30 लिंग : पुरुष छायाचित्र उपलब्ध	60 ALJ6914584 नाव : सईनाबी नासिर सैय्यद पतीचे नाव: नासिर सैय्यद घर क्रमांक : 3 वय : 47 लिंग : महिला छायाचित्र उपलब्ध

61 ALJ6914568
नाव : सैय्यद समीर सैय्यद नासीर
वडिलांचे नाव: सय्यद नासिर
घर क्रमांक : 3
वय : 31 लिंग : पुरुष
छायाचित्र उपलब्ध

62 ALJ6914451
नाव : मयुंर गणेश मापारी
वडिलांचे नाव: गणेश मापारी
घर क्रमांक : 4
वय : 29 लिंग : पुरुष
छायाचित्र उपलब्ध

63 ALJ1748037
नाव : मीनाक्षी राजू बोंद्रे
पतीचे नाव: राजू मलकप्पा बोंद्रे
घर क्रमांक : वॉर्ड नं 4
वय : 40 लिंग : महिला
छायाचित्र उपलब्ध

64 ALJ9804121
नाव : जलील खान
वडिलांचे नाव: जैतुल्ला खान
घर क्रमांक : 06
वय : 53 लिंग : पुरुष
छायाचित्र उपलब्ध

65 ALJ1679919
नाव : शेख वजीर शेख महबूब
इतर: जमशेद रहेमूदयिन सिद्दीक़ी
घर क्रमांक : वार्ड नं 07
वय : 77 लिंग : पुरुष
छायाचित्र उपलब्ध

66 ALJ1712108
नाव : वहिदा बी शेख मुख्तार
पतीचे नाव: शेख मुख़्तार शेख इब्राहिम
घर क्रमांक : वार्ड नं 10
वय : 56 लिंग : महिला
छायाचित्र उपलब्ध

67 ALJ1653070
नाव : शेख मुस्तकीम शेख सलीम
इतर: शेख सलमान शेख सलीम
घर क्रमांक : वार्ड नं 10
वय : 24 लिंग : पुरुष
छायाचित्र उपलब्ध

68 ALJ1653062
नाव : मुस्कान मुस्तकीम शेख
इतर: शेख सलमान शेख सलीम
घर क्रमांक : वार्ड नं 10
वय : 23 लिंग : महिला
छायाचित्र उपलब्ध

69 ALJ1653088
नाव : शेख साहिल शेख सलीम
इतर: शेख सलीम शेख गफ़्फ़ार
घर क्रमांक : वार्ड नं 10
वय : 21 लिंग : पुरुष
छायाचित्र उपलब्ध

70 ALJ1712090
नाव : शेख अशफ़ाक़ शेख मुख़्तार
वडिलांचे नाव: शेख मुख़्तार शेख इब्राहिम
घर क्रमांक : वार्ड नं 10
वय : 23 लिंग : पुरुष
छायाचित्र उपलब्ध

71 ALJ1736479
नाव : ज़ैनुद्दीन निज़ाम मण्यार
वडिलांचे नाव: निज़ाम मण्यार
घर क्रमांक : वार्ड नं 11
वय : 45 लिंग : पुरुष
छायाचित्र उपलब्ध

72 ALJ1700483
नाव : साहिल अहमद शेख जिलानी
वडिलांचे नाव: शेख जिलानी
घर क्रमांक : वार्ड नं 11
वय : 23 लिंग : पुरुष
छायाचित्र उपलब्ध

73 ALJ6940423
नाव : रुखसानाबी जावेदखा खान
पतीचे नाव: जावेदखा खान
घर क्रमांक : 18
वय : 30 लिंग : महिला
छायाचित्र उपलब्ध

74 ALJ9812488
नाव : समीरखान पठाण
वडिलांचे नाव: गुलशेरखान पठाण
घर क्रमांक : 24
वय : 27 लिंग : पुरुष
छायाचित्र उपलब्ध

75 ALJ9903758
नाव : निखिल वायकोस
वडिलांचे नाव: विलासराव वायकोस
घर क्रमांक : 24
वय : 30 लिंग : पुरुष
छायाचित्र उपलब्ध

76 ALJ6914535
नाव : दिलावर साडु शेख
वडिलांचे नाव: साडु शेख
घर क्रमांक : 25
वय : 38 लिंग : पुरुष
छायाचित्र उपलब्ध

77 ALJ1697556
नाव : ज्ञानेश्वर त्र्यंबक काकडे
वडिलांचे नाव: त्र्यंबक किसन काकडे
घर क्रमांक : 26
वय : 47 लिंग : पुरुष
छायाचित्र उपलब्ध

78 ALJ7069024
नाव : आरीफ अय्युब शेख
वडिलांचे नाव: अय्युब शेख
घर क्रमांक : अहमद रज़ा कॉलोनी
वय : 27 लिंग : पुरुष
छायाचित्र उपलब्ध

79 ALJ9903980
नाव : पायल वायकोस
वडिलांचे नाव: अभयकुमार वायकोस
घर क्रमांक : 31
वय : 28 लिंग : महिला
छायाचित्र उपलब्ध

80 ALJ6887764
नाव : गंगुबाई संपत कांबळे
पतीचे नाव: संपत कांबळे
घर क्रमांक : 33
वय : 74 लिंग : महिला
छायाचित्र उपलब्ध

81 ALJ6887731
नाव : सुमन आत्माराम कांबळे
पतीचे नाव: आत्माराम कांबळे
घर क्रमांक : 33
वय : 51 लिंग : महिला
छायाचित्र उपलब्ध

82 ALJ6887756
नाव : सखाराम संपत कांबळे
वडिलांचे नाव: संपत कांबळे
घर क्रमांक : 33
वय : 30 लिंग : पुरुष
छायाचित्र उपलब्ध

83 ALJ9812595
नाव : गजानन ज्ञानेश्वर नाडे
वडिलांचे नाव: ज्ञानेश्वर नाडे
घर क्रमांक : 33
वय : 28 लिंग : पुरुष
छायाचित्र उपलब्ध

84 ALJ9777921
नाव : नाज़ेमा बी
पतीचे नाव: यूनुस खान
घर क्रमांक : 36
वय : 29 लिंग : महिला
छायाचित्र उपलब्ध

85 ALJ9812892
नाव : रुखसाना परवीन
पतीचे नाव: चांद खान
घर क्रमांक : 36
वय : 28 लिंग : महिला
छायाचित्र उपलब्ध

86 ALJ6914477
नाव : चांद रोशन खान
वडिलांचे नाव: रोशन खान
घर क्रमांक : 36
वय : 31 लिंग : पुरुष
छायाचित्र उपलब्ध

87 ALJ6914543
नाव : युनुस रोशन पठाण
वडिलांचे नाव: रोशन पठाण
घर क्रमांक : 36
वय : 33 लिंग : पुरुष
छायाचित्र उपलब्ध

88 ALJ6914469
नाव : शाहीन परवीन अहेमद खान पठाण
पतीचे नाव: अहेमद खान पठाण
घर क्रमांक : 36
वय : 34 लिंग : महिला
छायाचित्र उपलब्ध

89 ALJ9777525
नाव : शेख फकीरा
वडिलांचे नाव: शेख अहेमद
घर क्रमांक : 46
वय : 26 लिंग : पुरुष
छायाचित्र उपलब्ध

90 ALJ1724756
नाव : पूजा संतोष करवंदे
वडिलांचे नाव: संतोष साहेबराव करवंदे
घर क्रमांक : 46
वय : 21 लिंग : महिला
छायाचित्र उपलब्ध

91 ALJ6940399
नाव : सबिहा बेगम अन्सारी
पतीचे नाव: नाजिम अन्सारी
घर क्रमांक : 50
वय : 40 लिंग : महिला
छायाचित्र उपलब्ध

92 ALJ6914485
नाव : वसिम नासेर अन्सारी
वडिलांचे नाव: नासेर अन्सारी
घर क्रमांक : 50
वय : 29 लिंग : पुरुष
छायाचित्र उपलब्ध

93 ALJ9812819
नाव : यासामिन बी
पतीचे नाव: सैय्यद हमजा
घर क्रमांक : 52
वय : 35 लिंग : महिला
छायाचित्र उपलब्ध

94 ALJ9812975
नाव : तालीमुनिस्सा शेख बशीर
वडिलांचे नाव: शेख बशीर
घर क्रमांक : 53
वय : 29 लिंग : महिला
छायाचित्र उपलब्ध

95 ALJ6940415
नाव : आसमा बेगम सय्यद फ़िरोज़ सय्यद
पतीचे नाव: फिरोज सैय्यद
घर क्रमांक : 55
वय : 38 लिंग : महिला
छायाचित्र उपलब्ध

96 ALJ9777558
नाव : मोहमदी बी
पतीचे नाव: शेख नाजीम
घर क्रमांक : 58
वय : 32 लिंग : महिला
छायाचित्र उपलब्ध

97 ALJ9777541
नाव : शेख अलीम
वडिलांचे नाव: शेख चांद
घर क्रमांक : 58
वय : 31 लिंग : पुरुष
छायाचित्र उपलब्ध

98 ALJ1649953
नाव : सालिक खान ज़मीर खान
वडिलांचे नाव: जमीर खान
घर क्रमांक : 59
वय : 24 लिंग : पुरुष
छायाचित्र उपलब्ध

99 ALJ9777756
नाव : आरिफ़ शाह
वडिलांचे नाव: हीरू शाह
घर क्रमांक : 61
वय : 27 लिंग : पुरुष
छायाचित्र उपलब्ध

100 ALJ9812942
नाव : शेख बासित
वडिलांचे नाव: शेख बशीर
घर क्रमांक : 63
वय : 30 लिंग : पुरुष
छायाचित्र उपलब्ध

101 ALJ1578905
नाव : स्वप्नील वाघमारे
वडिलांचे नाव: दिलीप वाघमारे
घर क्रमांक : 65
वय : 24 लिंग : पुरुष
छायाचित्र उपलब्ध

102 ALJ9812546
नाव : हिना परवीन
वडिलांचे नाव: शकील अहेमद
घर क्रमांक : 75
वय : 31 लिंग : महिला
छायाचित्र उपलब्ध

103 ALJ7105893
नाव : नगमाबी आसीफ मो
पतीचे नाव: आसीफ मो
घर क्रमांक : 75
वय : 28 लिंग : महिला
छायाचित्र उपलब्ध

104 ALJ9812249
नाव : शेख सलमान
वडिलांचे नाव: शेख सलीम क़ुरेशी
घर क्रमांक : 79
वय : 29 लिंग : पुरुष
छायाचित्र उपलब्ध

105 ALJ1703719
नाव : महेक परवीन शेख सलमान
पतीचे नाव: शेख सलमान
घर क्रमांक : 79
वय : 22 लिंग : महिला
छायाचित्र उपलब्ध

106 ALJ6914626
नाव : परमेश्वर भिकाजी नाडे
वडिलांचे नाव: भिकाजी नाडे
घर क्रमांक : 89
वय : 43 लिंग : पुरुष
छायाचित्र उपलब्ध

107 ALJ6914618
नाव : सुनिता परमेश्वर नाडे
पतीचे नाव: परमेश्वर नाडे
घर क्रमांक : 89
वय : 40 लिंग : महिला
छायाचित्र उपलब्ध

108 ALJ9778036
नाव : जया रंजीत लखवाळ
वडिलांचे नाव: रंजीत लखवाळ
घर क्रमांक : 254
वय : 26 लिंग : महिला
छायाचित्र उपलब्ध

109 ALJ9778010
नाव : कल्पना इंदल लखवाळ
पतीचे नाव: इंदल लखवाळ
घर क्रमांक : 254
वय : 29 लिंग : महिला
छायाचित्र उपलब्ध

110 ALJ7105877
नाव : अरुबा जमेमा सैय्यद
वडिलांचे नाव: मुकबीरअहेमद सैय्यद
घर क्रमांक : 78/6
वय : 28 लिंग : महिला
छायाचित्र उपलब्ध

111 ALJ1754944
नाव : शैईस्ता बिलाल शाह
पतीचे नाव: बिलाल शाह
घर क्रमांक : बिलाल शाह,वॉर्ड नं 10,
वय : 29 लिंग : महिला
छायाचित्र उपलब्ध

112 ALJ1759620
नाव : अलका रवी लोखंडे
पतीचे नाव: रवी लोखंडे
घर क्रमांक : सिंदखेड राजा
वय : 24 लिंग : महिला
छायाचित्र उपलब्ध

113 ALJ1760107
नाव : अर्जुन नामदेव पवार
वडिलांचे नाव: नामदेव पवार
घर क्रमांक : वर्ड एन 1
वय : 22 लिंग : पुरुष
छायाचित्र उपलब्ध

114 ALJ1761949
नाव : दीपक संजय तायडे
वडिलांचे नाव: संजय बाबूराव तायडे
घर क्रमांक : तायडे गल्ली,नियर महादेव मंदिर
वय : 22 लिंग : पुरुष
छायाचित्र उपलब्ध

115 ALJ1762889
नाव : शकीला बी शेख यूसुफ़
पतीचे नाव: शेख यूसुफ़
घर क्रमांक : वॉर्ड नं 10
वय : 35 लिंग : महिला
छायाचित्र उपलब्ध

116 ALJ1763945
नाव : भागित्रा रमेश कुहीरे
पतीचे नाव: रमेश कुहीरे
घर क्रमांक : वार्ड नं 1
वय : 62 लिंग : महिला
छायाचित्र उपलब्ध

117 ALJ1764034
नाव : शबीना बेगम शेख रहीम
पतीचे नाव: शेख रहीम
घर क्रमांक : वॉर्ड नं 10
वय : 22 लिंग : महिला
छायाचित्र उपलब्ध

118 ALJ1766864
नाव : सोहेब खा इस्माइल खा
वडिलांचे नाव: इस्माइल खा
घर क्रमांक : वॉर्ड नं 10
वय : 23 लिंग : पुरुष
छायाचित्र उपलब्ध

119 ALJ1766922
नाव : नदीम शाह
वडिलांचे नाव: समाधान बालाजी आदबणे आदबणे शाह
घर क्रमांक : 00
वय : 22 लिंग : पुरुष
छायाचित्र उपलब्ध

120 ALJ1767615
नाव : रेणुका चौधरी
पतीचे नाव: प्रदीप चौधरी
घर क्रमांक : संभाजी चौक
वय : 22 लिंग : महिला
छायाचित्र उपलब्ध

121 ALJ1769892

नाव : राहुल भगवान साळुंके साळुंके
वडिलांचे नाव: भगवान तुकाराम साळुंके साळुंके
घर क्रमांक : वार्ड नं 11
वय : 22 लिंग : पुरुष

छायाचित्र उपलब्ध

122 ALJ1770510

नाव : सतीश विजय जाधव
वडिलांचे नाव: विजय जाधव
घर क्रमांक : चोटा बौद्ध वाडा
वय : 21 लिंग : पुरुष

छायाचित्र उपलब्ध

123 ALJ1770676

नाव : रोशन अजय जाधव
वडिलांचे नाव: अजय जाधव
घर क्रमांक : छोटो बौध वाडा
वय : 22 लिंग : पुरुष

छायाचित्र उपलब्ध

124 ALJ1783075

नाव : तय्यबा सैय्यद समीर
पतीचे नाव: सैय्यद समीर
घर क्रमांक : वॉर्ड नं 10
वय : 27 लिंग : महिला

छायाचित्र उपलब्ध

125 ALJ1791664

नाव : सलमान शेख
वडिलांचे नाव: करीम शेख
घर क्रमांक : 27
वय : 24 लिंग : पुरुष

छायाचित्र उपलब्ध

126 ALJ1976927

नाव : सानिया कबीर शेख
पतीचे नाव: शेख कबीर
घर क्रमांक : वॉर्ड नं 10
वय : 25 लिंग : महिला

छायाचित्र उपलब्ध

127 ALJ2031920

नाव : शानो बी सय्यद सबजद
वडिलांचे नाव: सैय्यद सबजद सय्यद इब्राहिम
घर क्रमांक : सिंदखेड राजा
वय : 36 लिंग : महिला

छायाचित्र उपलब्ध

128 ALJ2048288

नाव : तरन्नुम बी शेख सोहेल
पतीचे नाव: शेख सोहेल शेख लतिफ़
घर क्रमांक : अहमद रज़ा कॉलोनी
वय : 23 लिंग : महिला

छायाचित्र उपलब्ध

129 ALJ6596852
नाव : नाजियाबी जाफरशहा
वडिलांचे नाव: जाफरशहा
घर क्रमांक : 51
वय : 35 लिंग : महिला
छायाचित्र उपलब्ध

130 HMM1450840
नाव : ज़ुबेदा बी शेख रशीद
पतीचे नाव: रशीद शेख
घर क्रमांक : 51
वय : 60 लिंग : महिला
छायाचित्र उपलब्ध

131 ALJ9709189
नाव : नुरजहांबी निसार सै
पतीचे नाव: निसार सै
घर क्रमांक : 51
वय : 46 लिंग : महिला
छायाचित्र उपलब्ध

132 ALJ9709643
नाव : शे दस्तगीर शे मोईनोद्दीन
वडिलांचे नाव: शे मोईनोद्दीन
घर क्रमांक : 51
वय : 36 लिंग : पुरुष
छायाचित्र उपलब्ध

133 ALJ9812611
नाव : अंजुम बेगम
वडिलांचे नाव: शेख अज़ीज़
घर क्रमांक : 52
वय : 27 लिंग : महिला
छायाचित्र उपलब्ध

134 ALJ4500302
नाव : असिफ ताहेर आरीफ शेख
इतर: आरीफ शेख
घर क्रमांक : 52
वय : 37 लिंग : पुरुष
छायाचित्र उपलब्ध

135 HMM1453091
नाव : मुस्ताक ताहेर शे
वडिलांचे नाव: ताहेर शे
घर क्रमांक : 52
वय : 48 लिंग : पुरुष
छायाचित्र उपलब्ध

136 HMM1467836
नाव : मुख्तार ताहेर शे
वडिलांचे नाव: ताहेर शे
घर क्रमांक : 52
वय : 46 लिंग : पुरुष
छायाचित्र उपलब्ध

137 HMM1453497
नाव : आरीफ ताहेर शे
वडिलांचे नाव: ताहेर शे
घर क्रमांक : 52
वय : 40 लिंग : पुरुष
छायाचित्र उपलब्ध

138 HMM1450675
नाव : शेख कौसर
वडिलांचे नाव: शेख नज़ीर क़ुरेशी
घर क्रमांक : 53
वय : 46 लिंग : पुरुष
छायाचित्र उपलब्ध

139 ALJ9812702
नाव : हिना तबस्सुम शेख अन्सार
पतीचे नाव: शेख अनसार
घर क्रमांक : 53
वय : 26 लिंग : महिला
छायाचित्र उपलब्ध

140 HMM1451772
नाव : अनंत कृष्णराव पाठक
वडिलांचे नाव: कृष्णराव पाठक
घर क्रमांक : 53
वय : 44 लिंग : पुरुष
छायाचित्र उपलब्ध

141 HMM1421676
नाव : शेख अमजद शेख गफुर
वडिलांचे नाव: शेख गफुर
घर क्रमांक : 53
वय : 41 लिंग : पुरुष
छायाचित्र उपलब्ध

142 HMM1452549
नाव : करीमाबी रहिमोद्दीन सै
पतीचे नाव: रहिमोद्दीन सै
घर क्रमांक : 55
वय : 52 लिंग : महिला
छायाचित्र उपलब्ध

143 HMM1452150
नाव : शमीमबी कासम. सय्यद
पतीचे नाव: कासम. सय्यद
घर क्रमांक : 55
वय : 70 लिंग : महिला
छायाचित्र उपलब्ध

144 HMM1452531
नाव : ख़तिजा सय्यद इसाक सय्यद
पतीचे नाव: बुढण सै
घर क्रमांक : 55
वय : 57 लिंग : महिला
छायाचित्र उपलब्ध

145 HMM1453265
नाव : सय्यद मुख़्तार
वडिलांचे नाव: कासम. सय्यद
घर क्रमांक : 443203
वय : 49 लिंग : पुरुष
छायाचित्र उपलब्ध

146 HMM1452622
नाव : शाहीन बी सैय्यद मुख़्तार
इतर: सैय्यद मुख़्तार
घर क्रमांक : 55
वय : 45 लिंग : महिला
छायाचित्र उपलब्ध

147 HMM1451582
नाव : सय्यद फ़िरोज़ क़ासीम सय्यद
इतर: सय्यद कासम
घर क्रमांक : 55
वय : 45 लिंग : पुरुष
छायाचित्र उपलब्ध

148 ALJ7930555
नाव : अमोल महाजन
वडिलांचे नाव: अशोकअप्पा महाजन
घर क्रमांक : 56
वय : 38 लिंग : पुरुष
छायाचित्र उपलब्ध

149 HMM1452036
नाव : तसलीम. लाल शेख
वडिलांचे नाव: लाल शेख
घर क्रमांक : 56
वय : 65 लिंग : पुरुष
छायाचित्र उपलब्ध

150 HMM1452044
नाव : हुसेनाबी तसलीम. शेख
पतीचे नाव: तसलीम. शेख
घर क्रमांक : 56
वय : 60 लिंग : महिला
छायाचित्र उपलब्ध

151 ALJ9621590
नाव : चांद मोमोद्दीन शेख
वडिलांचे नाव: मोमोद्दीन शेख
घर क्रमांक : 58
वय : 60 लिंग : पुरुष
छायाचित्र उपलब्ध

152 ALJ0651980
नाव : आवेदाबी चांद शेख
पतीचे नाव: चांद शेख
घर क्रमांक : 58
वय : 54 लिंग : महिला
छायाचित्र उपलब्ध

153 HMM1451566
नाव : उमर मोमोद्दीन शेख
वडिलांचे नाव: मोमोद्दीन शेख
घर क्रमांक : 59
वय : 62 लिंग : पुरुष
छायाचित्र उपलब्ध

154 ALJ0651990
नाव : फरजानाबी उमर शेख
पतीचे नाव: उमर शेख
घर क्रमांक : 59
वय : 55 लिंग : महिला
छायाचित्र उपलब्ध

155 ALJ4500468
नाव : सिमा परविन शेरखा
वडिलांचे नाव: शेर खा मूस्तफा
घर क्रमांक : 60
वय : 37 लिंग : महिला
छायाचित्र उपलब्ध

156 ALJ4500484
नाव : रईसाबे नामदार खा
वडिलांचे नाव: नामदार खा
घर क्रमांक : 60
वय : 35 लिंग : पुरुष
छायाचित्र उपलब्ध

157 ALJ4501631
नाव : जमीर लियाकत जहागिरदार
वडिलांचे नाव: लियाकत जहागिरदार
घर क्रमांक : 61
वय : 40 लिंग : पुरुष
छायाचित्र उपलब्ध

158 ALJ4600318
नाव : हिना कौसर ज़िया खाँ जागीरदार
पतीचे नाव: ज़िया खाँ जागीरदार
घर क्रमांक : 61
वय : 38 लिंग : महिला
छायाचित्र उपलब्ध

159 ALJ0652017
नाव : खातुनबी हिरु शेख
पतीचे नाव: हिरु शेख
घर क्रमांक : 61
वय : 54 लिंग : महिला
छायाचित्र उपलब्ध

160 HMM1453117
नाव : शेख बुढन शेख बशीर
वडिलांचे नाव: शेख बशीर शेख मोहियोद्दिन
घर क्रमांक : 61
वय : 49 लिंग : पुरुष
छायाचित्र उपलब्ध

161 ALJ6054555
नाव : शकिला मजीत शेख शेख
वडिलांचे नाव: मजीत शेख शेख
घर क्रमांक : 61
वय : 40 लिंग : महिला
छायाचित्र उपलब्ध

162 ALJ6054514
नाव : अलीम मेहबुब सैय्यद सैय्यद
वडिलांचे नाव: मेहबुब सैय्यद सैय्यद
घर क्रमांक : 61
वय : 35 लिंग : पुरुष
छायाचित्र उपलब्ध

163 ALJ0652025
नाव : शेख अहमद
वडिलांचे नाव: शेख रशीद
घर क्रमांक : 63 A
वय : 56 लिंग : पुरुष
छायाचित्र उपलब्ध

164 ALJ0652033
नाव : शेख नय्यरबेगम
इतर: शेख अहमद
घर क्रमांक : 63 A
वय : 51 लिंग : महिला
छायाचित्र उपलब्ध

165 HMM1452796
नाव : विश्वनाथ किसन आवारे
पतीचे नाव: किसन आवारे
घर क्रमांक : 63 ब
वय : 51 लिंग : महिला
छायाचित्र उपलब्ध

166 ALJ1518356
नाव : विमल विश्वनाथ आवारे
इतर: विश्वनाथ आवारे
घर क्रमांक : 63 ब
वय : 49 लिंग : महिला
छायाचित्र उपलब्ध

167 ALJ9812223
नाव : स्वाती विश्वनाथ आवारे
वडिलांचे नाव: विश्वनाथ आवारे
घर क्रमांक : 63बी
वय : 28 लिंग : महिला
छायाचित्र उपलब्ध

168 ALJ6596860
नाव : प्रशांत मल्लिकार्जुन मापारी
वडिलांचे नाव: मल्लिकार्जुन मापारी
घर क्रमांक : 66
वय : 42 लिंग : पुरुष
छायाचित्र उपलब्ध

169 HMM1466887
नाव : जफर अब्बास. शेख
वडिलांचे नाव: अब्बास. शेख
घर क्रमांक : 68
वय : 77 लिंग : पुरुष
छायाचित्र उपलब्ध

170 HMM1466895
नाव : जायदाबी जाफर शेख
पतीचे नाव: जाफर शेख
घर क्रमांक : 68
वय : 70 लिंग : महिला
छायाचित्र उपलब्ध

171 HMM1451327
नाव : फकीर नौशादबी
इतर: कदीरशहा
घर क्रमांक : 69
वय : 44 लिंग : महिला
छायाचित्र उपलब्ध

172 ALJ8321713
नाव : शे.नासेर शे. जिलानी
वडिलांचे नाव: शे.जिलानी
घर क्रमांक : 69
वय : 36 लिंग : पुरुष
छायाचित्र उपलब्ध

173 ALJ9813056
नाव : फकीर साजिदशाह
वडिलांचे नाव: कादीर शाह
घर क्रमांक : 69
वय : 26 लिंग : पुरुष
छायाचित्र उपलब्ध

174 ALJ8321689
नाव : बीबिजान नियामत खान पठाण
वडिलांचे नाव: नियामत खान पठाण
घर क्रमांक : 69
वय : 38 लिंग : महिला
छायाचित्र उपलब्ध

175 HMM1452234
नाव : रौशनशाह अमीरशाह फकीर
वडिलांचे नाव: अमीरशाह फकीर
घर क्रमांक : 69
वय : 72 लिंग : पुरुष
छायाचित्र उपलब्ध

176 ALJ8003881
नाव : बिसमिल्लाखी रोशनशाह फकीर
पतीचे नाव: रोशनशाह फकीर
घर क्रमांक : 69
वय : 67 लिंग : महिला
छायाचित्र उपलब्ध

177 HMM1452226
नाव : भोलशाह अमीरशाह फकीर
वडिलांचे नाव: अमीरशाह फकीर
घर क्रमांक : 69
वय : 52 लिंग : पुरुष
छायाचित्र उपलब्ध

178 HMM1451657
नाव : कदीर रोशनशाह फकीर
वडिलांचे नाव: रोशनशाह फकीर
घर क्रमांक : 69
वय : 48 लिंग : पुरुष
छायाचित्र उपलब्ध

179 HMM1422138
नाव : अफसरशाह रहेमानशा फकीर
वडिलांचे नाव: रहेमानशा फकीर
घर क्रमांक : 70
वय : 55 लिंग : पुरुष
छायाचित्र उपलब्ध

180 HMM1452200
नाव : मुन्नाबी अफसरशाह फकीर
पतीचे नाव: अफसरशाह फकीर
घर क्रमांक : 70
वय : 52 लिंग : महिला
छायाचित्र उपलब्ध

181 ALJ6221105
नाव : सुरेखा भगवान आराख
पतीचे नाव: भगवान आराख
घर क्रमांक : 71
वय : 62 लिंग : महिला
छायाचित्र उपलब्ध

182 HMM1753607
नाव : द्वारकाबाई निशीकांत झिने
पतीचे नाव: निशीकांत झिने
घर क्रमांक : 71
वय : 60 लिंग : महिला
छायाचित्र उपलब्ध

183 HMM1453869
नाव : चंद्रकांत भिकाजी झिने
वडिलांचे नाव: भिकाजी झिने
घर क्रमांक : 71
वय : 53 लिंग : पुरुष
छायाचित्र उपलब्ध

184 HMM1453851
नाव : रंजना चंद्रकांत झिने
पतीचे नाव: चंद्रकांत झिने
घर क्रमांक : 71
वय : 49 लिंग : महिला
छायाचित्र उपलब्ध

185 ALJ6392526
नाव : रातखातुन महेबुबखा पठाण
पतीचे नाव: महेबुबखा पठाण
घर क्रमांक : 72
वय : 58 लिंग : महिला
छायाचित्र उपलब्ध

186 ALJ8321648
नाव : शे. गोपी शे. मुसा
वडिलांचे नाव: शे. मुसा
घर क्रमांक : 73
वय : 48 लिंग : पुरुष
छायाचित्र उपलब्ध

187 ALJ6392542
नाव : गौसियाबी हसीन खा पठाण
पतीचे नाव: हसीन खा पठाण पठाण
घर क्रमांक : 73
वय : 61 लिंग : महिला
छायाचित्र उपलब्ध

188 ALJ9709676
नाव : असदखॉ हसनखॉ पठाण
वडिलांचे नाव: हसनखॉ पठाण
घर क्रमांक : 73
वय : 36 लिंग : पुरुष
छायाचित्र उपलब्ध

189 ALJ6392567
नाव : सादेखाबी नवाजखा पठाण
पतीचे नाव: नवाजखा पठाण
घर क्रमांक : 75
वय : 86 लिंग : महिला
छायाचित्र उपलब्ध

190 ALJ9709650
नाव : शकील फीरोजखां पठाण
वडिलांचे नाव: फीरोजखां पठाण
घर क्रमांक : 75
वय : 67 लिंग : पुरुष
छायाचित्र उपलब्ध

191 ALJ6392575
नाव : बिसमिल्लाखातुन शकिलखा पठाण
पतीचे नाव: शकिलखा पठाण
घर क्रमांक : 75
वय : 58 लिंग : महिला
छायाचित्र उपलब्ध

192 HMM1452960
नाव : आसीफ चांदपाश खाँ
वडिलांचे नाव: चांदपाश खाँ
घर क्रमांक : 76
वय : 38 लिंग : पुरुष
छायाचित्र उपलब्ध

193 ALJ6887772
नाव : राहुल देविदास नवगिरे
वडिलांचे नाव: देविदास नवगिरे
घर क्रमांक : 76
वय : 30 लिंग : पुरुष
छायाचित्र उपलब्ध

194 ALJ6392583
नाव : चांदखा सरफराजखां पठाण
वडिलांचे नाव: सरफराजखां पठाण
घर क्रमांक : 76
वय : 63 लिंग : पुरुष
छायाचित्र उपलब्ध

195 ALJ6392591
नाव : साजेदाबेगम. चांदखा पठाण
पतीचे नाव: चांदखा पठाण
घर क्रमांक : 76
वय : 56 लिंग : महिला
छायाचित्र उपलब्ध

196 ALJ1684992
नाव : सामिनाबी रफीक क़ुरेशी क़ुरेशी
इतर: शकिरा रफ़ीक क़ुरेशी क़ुरेशी
घर क्रमांक : 77
वय : 47 लिंग : महिला
छायाचित्र उपलब्ध

197 ALJ0652067
नाव : रफीक इब्रहिम. कुरेसी
वडिलांचे नाव: इब्रहिम. कुरेसी
घर क्रमांक : 77
वय : 65 लिंग : पुरुष
छायाचित्र उपलब्ध

198 ALJ0652077
नाव : शकीराबी रफीक कुरेसी
पतीचे नाव: रफीक कुरेसी
घर क्रमांक : 77
वय : 60 लिंग : महिला
छायाचित्र उपलब्ध

199 ALJ6392609
नाव : जयन्नायबी बाबु कुरेसी
पतीचे नाव: बाबु कुरेसी
घर क्रमांक : 80
वय : 71 लिंग : महिला
छायाचित्र उपलब्ध

200 ALJ0652108
नाव : कयुम. अब्रहिम. कुरेसी
वडिलांचे नाव: अब्रहिम. कुरेसी
घर क्रमांक : 80
वय : 53 लिंग : पुरुष
छायाचित्र उपलब्ध

201 ALJ0652116
नाव : हसिनाबी शेख कयूम शेख
पतीचे नाव: कयूम शेख
घर क्रमांक : वॉर्ड नं-10
वय : 50 लिंग : महिला
छायाचित्र उपलब्ध

202 ALJ6596878
नाव : कुरेशी सलीम कुरेशी इब्राहीम
वडिलांचे नाव: कुरेशी इब्राहीम
घर क्रमांक : 80 अ
वय : 59 लिंग : पुरुष
छायाचित्र उपलब्ध

203 ALJ6392617
नाव : कुरेशी सलीमबी
पतीचे नाव: कुरेशी सलीम
घर क्रमांक : 80 अ
वय : 55 लिंग : महिला
छायाचित्र उपलब्ध

204 ALJ8321697
नाव : समिनाबी शेख जहीर
वडिलांचे नाव: शेख जहीर
घर क्रमांक : 82
वय : 43 लिंग : पुरुष
छायाचित्र उपलब्ध

205 ALJ6596886
नाव : अब्दुल गफ़्फ़ार अब्दुल लतिफ़ अन्सारी
वडिलांचे नाव: अब्दुल लतिफ़ अन्सारी
घर क्रमांक : वॉर्ड नं-08.सोमवार पेठ
वय : 65 लिंग : पुरुष
छायाचित्र उपलब्ध

206 HMM1450972
नाव : रफ़िया बेगम अब्दुल गफ़्फ़ार अन्सारी
पतीचे नाव: अब्दुल गफ़्फ़ार अन्सारी
घर क्रमांक : वॉर्ड नं-08,सोमावार पेठ
वय : 52 लिंग : महिला
छायाचित्र उपलब्ध

207 HMM1453026
नाव : सय्यद मिनहाज सय्यद कासम
वडिलांचे नाव: कासम सय्यद
घर क्रमांक : वॉर्ड नं.10
वय : 41 लिंग : पुरुष
छायाचित्र उपलब्ध

208 HMM1453927
नाव : विलास ज्ञानदेव एंडोले
वडिलांचे नाव: ज्ञानदेव एंडोले
घर क्रमांक : 10-1
वय : 54 लिंग : पुरुष
छायाचित्र उपलब्ध

209 HMM1453752
नाव : मंगला विलास एंडोले
इतर: विलास एंडोले
घर क्रमांक : 10-1
वय : 48 लिंग : महिला
छायाचित्र उपलब्ध

210 ALJ6392641
नाव : आश्विनी रामेश्वर महिमाने
पतीचे नाव: रामेश्वर महिमाने
घर क्रमांक : 101
वय : 39 लिंग : महिला
छायाचित्र उपलब्ध

211 ALJ6596738
नाव : स्वाती रामप्रसाद ठाकरे
पतीचे नाव: रामप्रसाद ठाकरे
घर क्रमांक : 11-2
वय : 34 लिंग : महिला
छायाचित्र उपलब्ध

212 ALJ6596811
नाव : नासेर रज्जाक शेख
वडिलांचे नाव: रज्जाक शेख
घर क्रमांक : 36-1
वय : 35 लिंग : पुरुष
छायाचित्र उपलब्ध

213 HMM1452101
नाव : मुस्कान सैय्यद
आईचे नाव: आरिफ सैय्यद
घर क्रमांक : 40-1
वय : 23 लिंग : महिला
छायाचित्र उपलब्ध

214 ALJ0651950
नाव : प-यागबाई आत्माराम गायकवाड
आईचे नाव: आत्माराम गायकवाड
घर क्रमांक : 49 1
वय : 73 लिंग : महिला
छायाचित्र उपलब्ध

215 ALJ0651960
नाव : शिवाजी आत्माराम गायकवाड
वडिलांचे नाव: आत्माराम गायकवाड
घर क्रमांक : 49 1
वय : 54 लिंग : पुरुष
छायाचित्र उपलब्ध

216 ALJ8322018
नाव : वसीम खान अय्युब खान पठाण
वडिलांचे नाव: अय्युब खान पठाण
घर क्रमांक : 501
वय : 40 लिंग : पुरुष
छायाचित्र उपलब्ध

217 ALJ9811084
नाव : ओंकार गोपाल कुलकर्णी
वडिलांचे नाव: गोपाल कुलकर्णी
घर क्रमांक : 505
वय : 29 लिंग : पुरुष
छायाचित्र उपलब्ध

218 ALJ6392666
नाव : योगेश रमेश महाजन
वडिलांचे नाव: रमेश महाजन
घर क्रमांक : 517
वय : 39 लिंग : पुरुष
छायाचित्र उपलब्ध

219 ALJ9816802
नाव : सादिया बेगम
वडिलांचे नाव: सय्यद याकूब
घर क्रमांक : 737
वय : 30 लिंग : महिला
छायाचित्र उपलब्ध

220 ALJ9803347
नाव : साहिबा परवीन
पतीचे नाव: अनीस सैय्यद
घर क्रमांक : 760
वय : 34 लिंग : महिला
छायाचित्र उपलब्ध

221 ALJ6392484
नाव : गणेश पाठक
वडिलांचे नाव: कृष्णराव पाठक
घर क्रमांक : 835
वय : 37 लिंग : पुरुष
छायाचित्र उपलब्ध

222 ALJ6392278
नाव : शेख कदीर
वडिलांचे नाव: शेख हुसेन
घर क्रमांक : 91-1
वय : 66 लिंग : पुरुष
छायाचित्र उपलब्ध

223 ALJ6596845
नाव : अर्जुमंद फ़ातेमा अब्दुल कबीर
पतीचे नाव: अब्दुल कबीर अब्दुल कदीर
घर क्रमांक : 990
वय : 43 लिंग : महिला
छायाचित्र उपलब्ध

224 ALJ6596902
नाव : समीनापरवीन नदिम खान
पतीचे नाव: नदिम खान
घर क्रमांक : 992
वय : 41 लिंग : महिला
छायाचित्र उपलब्ध

225 ALJ9621608
नाव : नासेर सत्तार शेख
वडिलांचे नाव: सत्तार शेख
घर क्रमांक : 995
वय : 40 लिंग : पुरुष
छायाचित्र उपलब्ध

226 ALJ1756162
नाव : सादिया अंजुम
वडिलांचे नाव: युसूफ खान
घर क्रमांक : वॉर्ड नं 05
वय : 21 लिंग : महिला
छायाचित्र उपलब्ध

227 ALJ1759638
नाव : ठाकुबाई रामभाऊ केळकर
पतीचे नाव: रामभाऊ केळकर
घर क्रमांक : 0
वय : 75 लिंग : महिला
छायाचित्र उपलब्ध

228 ALJ1766872
नाव : नगमा शेख मोहसिन
पतीचे नाव: शेख मोहसिन
घर क्रमांक : वॉर्ड नं 10
वय : 25 लिंग : महिला
छायाचित्र उपलब्ध

229 ALJ1767607
नाव : रेणुका चौधरी
पतीचे नाव: संदीप चौधरी
घर क्रमांक : संभाजी चौक
वय : 24 लिंग : महिला
छायाचित्र उपलब्ध

230 ALJ6842736
नाव : जमुना नामदेव मेहेत्रे
पतीचे नाव: नामदेव मेहेत्रे
घर क्रमांक : 16
वय : 34 लिंग : महिला
छायाचित्र उपलब्ध

231 ALJ1789866
नाव : महीन अफ़रोज़ सय्यद मुख़्तार
वडिलांचे नाव: सय्यद मुक्तार
घर क्रमांक : 013
वय : 22 लिंग : महिला
छायाचित्र उपलब्ध

232 ALJ1789916
नाव : ज़मीर सैय्यद
वडिलांचे नाव: इसा सैय्यद
घर क्रमांक : 112
वय : 23 लिंग : पुरुष
छायाचित्र उपलब्ध

233 ALJ1789924
नाव : दिलावर शेख
इतर: सरवर शेख
घर क्रमांक : 38
वय : 58 लिंग : पुरुष
छायाचित्र उपलब्ध

234 ALJ1789932
नाव : रहिमा बी शेख दिलावर
पतीचे नाव: शेख दिलावर
घर क्रमांक : 38
वय : 55 लिंग : महिला
छायाचित्र उपलब्ध

235 ALJ1794478
नाव : हुमेरा खान
पतीचे नाव: शाहिद खान
घर क्रमांक : 21
वय : 40 लिंग : महिला
छायाचित्र उपलब्ध

236 ALJ1798271
नाव : शुभम जिवराज राठोड
वडिलांचे नाव: जिवराज राठोड
घर क्रमांक : वर्ड नं. 01,
वय : 30 लिंग : पुरुष
छायाचित्र उपलब्ध

237 ALJ1798289
नाव : सुहास जिवराज राठोड
वडिलांचे नाव: जिवराज राठोड
घर क्रमांक : वर्ड नं. 01,
वय : 30 लिंग : पुरुष
छायाचित्र उपलब्ध

238 ALJ1804186
नाव : सुमय्या अख्तर शाह
पतीचे नाव: अख्तर शाह
घर क्रमांक : वॉर्ड नं 08
वय : 24 लिंग : महिला
छायाचित्र उपलब्ध

239 ALJ1806132
नाव : अथर्व मिनासे
वडिलांचे नाव: वैभव मिनासे
घर क्रमांक : हाऊस नं 4
वय : 21 लिंग : पुरुष
छायाचित्र उपलब्ध

240 ALJ1813666
नाव : ऋषिकेश रामदास करवंदे
वडिलांचे नाव: रामदास करवंदे
घर क्रमांक : 47
वय : 22 लिंग : पुरुष
छायाचित्र उपलब्ध

241 ALJ1816453
नाव : वैष्णवी अमोल महाजन
पतीचे नाव: अमोल अशोकआप्पा महाजन
घर क्रमांक : 07
वय : 25 लिंग : महिला
छायाचित्र उपलब्ध

242 ALJ1773456
नाव : ऋतुजा गणेश इंगोले
पतीचे नाव: गणेश इंगोले
घर क्रमांक : वॉर्ड नं.4
वय : 24 लिंग : महिला
छायाचित्र उपलब्ध

243 ALJ1830009
नाव : वाहिदा अमीर क़ुरेशी
पतीचे नाव: अमीर क़ुरेशी
घर क्रमांक : वॉर्ड नं 10
वय : 35 लिंग : महिला
छायाचित्र उपलब्ध

244 ALJ1830173
नाव : कांता सदावर्ते
इतर: अमोल जाधव
घर क्रमांक : 10
वय : 32 लिंग : महिला
छायाचित्र उपलब्ध

245 ALJ1837244
नाव : सैय्यद सोफीयान
वडिलांचे नाव: सैय्यद मुख्तार
घर क्रमांक : वॉर्ड नं.10
वय : 22 लिंग : पुरुष
छायाचित्र उपलब्ध

246 ALJ1853365
नाव : गोविंदराव राजेश्वरराव पाठक
वडिलांचे नाव: राजेश्वरराव पाठक
घर क्रमांक : 397
वय : 88 लिंग : पुरुष
छायाचित्र उपलब्ध

247 ALJ1909530
नाव : फ़रहीना बी सैय्यद अलीम
पतीचे नाव: अलीम महबूब सैय्यद
घर क्रमांक : खाटीक पुरा
वय : 32 लिंग : महिला
छायाचित्र उपलब्ध

248 ALJ1932094
नाव : सैय्यद शाहेद सैय्यद अख्तर
वडिलांचे नाव: सैय्यद अख्तर सैय्यद चांद
घर क्रमांक : वॉर्ड नंबर 10
वय : 20 लिंग : पुरुष
छायाचित्र उपलब्ध

249 ALJ1932136
नाव : शेख नज़ीम शेख चांद
वडिलांचे नाव: शेख चांद शेख मोहियोद्दिन
घर क्रमांक : वॉर्ड नंबर 08
वय : 33 लिंग : पुरुष
छायाचित्र उपलब्ध

250 ALJ1933738
नाव : ताहेराबी शेख मुख़्तार
पतीचे नाव: शेख मुख़्तार
घर क्रमांक : वॉर्ड नं 10
वय : 39 लिंग : महिला
छायाचित्र उपलब्ध

251 ALJ1947126
नाव : अंजुमबी जावेद शाह
पतीचे नाव: जावेद शाह
घर क्रमांक : वॉर्ड नंबर 08
वय : 26 लिंग : महिला
छायाचित्र उपलब्ध

252 ALJ1947407
नाव : मथूराबाई कुंडलिक तळेकर
पतीचे नाव: कुंडलिक तळेकर
घर क्रमांक : वॉर्ड नं 12
वय : 77 लिंग : महिला
छायाचित्र उपलब्ध

253 ALJ1947456
नाव : रेशमाबी शेख अफसर शाह फकीर
वडिलांचे नाव: अफ़सराशाह रहेमानशाह फकीर
घर क्रमांक : वॉर्ड नंबर 08
वय : 22 लिंग : महिला
छायाचित्र उपलब्ध

254 ALJ1947464
नाव : रहेमान शाह अफसर शाह
वडिलांचे नाव: अफसर शाह रहेमान शाह
घर क्रमांक : वॉर्ड नंबर 08
वय : 21 लिंग : पुरुष
छायाचित्र उपलब्ध

255 ALJ1957083
नाव : पवन चंद्रकांत झिने
वडिलांचे नाव: चंद्रकांत झिने
घर क्रमांक : 105
वय : 22 लिंग : पुरुष
छायाचित्र उपलब्ध

256 ALJ1969211
नाव : मंदाकिनी प्रकाश गायकवाड
पतीचे नाव: प्रकाश शिवाजी गायकवाड
घर क्रमांक : वॉर्ड नंबर 10
वय : 27 लिंग : महिला
छायाचित्र उपलब्ध

257 ALJ1969286
नाव : प्रकाश शिवाजी गायकवाड
वडिलांचे नाव: शिवाजी आत्माराम गायकवाड
घर क्रमांक : वॉर्ड नंबर 10
वय : 33 लिंग : पुरुष
छायाचित्र उपलब्ध

258 ALJ1969385
नाव : महेकबी अनसार शाह
पतीचे नाव: अनसार शाह अफसर शाह
घर क्रमांक : वॉर्ड नंबर 10
वय : 20 लिंग : महिला
छायाचित्र उपलब्ध

259 HMM1788280
नाव : रामदास भगवान बारवकर
वडिलांचे नाव: भगवान बरवकर
घर क्रमांक : 88
वय : 65 लिंग : पुरुष
छायाचित्र उपलब्ध

260 ALJ1908250
नाव : दीपक कैलास मेहेत्रे
वडिलांचे नाव: कैलास मेहेत्रे
घर क्रमांक : माळी पुर
वय : 21 लिंग : पुरुष
छायाचित्र उपलब्ध

261 ALJ1880780
नाव : मनीषा रुस्तुम तायडे
पतीचे नाव: रुस्तुम शिवलाल तायडे
घर क्रमांक : 1
वय : 28 लिंग : महिला
छायाचित्र उपलब्ध

262 ALJ1721133
नाव : गौरी सदाशिव ठाकरे
वडिलांचे नाव: सदाशिव ठाकरे
घर क्रमांक : 69
वय : 22 लिंग : महिला
छायाचित्र उपलब्ध

263 ALJ1326800
नाव : पुष्पा रामदास बारवकर
पतीचे नाव: रामदास बारवकर
घर क्रमांक : 88
वय : 59 लिंग : महिला
छायाचित्र उपलब्ध

264 ALJ1723253
नाव : आरती म्हस्के
वडिलांचे नाव: संजय म्हस्के
घर क्रमांक : 29
वय : 24 लिंग : महिला
छायाचित्र उपलब्ध

265 ALJ1880764
नाव : राहुल अशोक पाडमुख
वडिलांचे नाव: अशोक अंकुश पाडमुख
घर क्रमांक : 82
वय : 26 लिंग : पुरुष
छायाचित्र उपलब्ध

266 ALJ1723246
नाव : धीरज म्हस्के
वडिलांचे नाव: संजय म्हस्के
घर क्रमांक : 29
वय : 22 लिंग : पुरुष
छायाचित्र उपलब्ध

267 HMM1789239
नाव : वर्षा लक्ष्मण बारवकर
पतीचे नाव: लक्ष्मण बारवकर
घर क्रमांक : 88
वय : 42 लिंग : महिला
छायाचित्र उपलब्ध

268 ALJ2005007
नाव : मोहम्मद आवेजोद्दीन मोहम्मद बाहोद्दीन सिद्दीकी
वडिलांचे नाव: मोहम्मद बाहोद्दीन सिद्दीकी
घर क्रमांक : वॉर्ड 8
वय : 46 लिंग : पुरुष
छायाचित्र उपलब्ध

269 ALJ2006567
नाव : शहनाज़ परवीन शेख इब्राहिम
आईचे नाव: जैनब बी शेख इब्राहिम
घर क्रमांक : रामेश्वर
वय : 38 लिंग : महिला
छायाचित्र उपलब्ध

270 ALJ2006930
नाव : ज़ुबेर खान अनीस खान पठाण
वडिलांचे नाव: अनिस खान पठाण
घर क्रमांक : वॉर्ड नं.10
वय : 20 लिंग : पुरुष
छायाचित्र उपलब्ध

271 ALJ2007003
नाव : शेख तौफिक शेख कडू
आईचे नाव: हजराबी शेख कडू खाटिक
घर क्रमांक : वॉर्ड नं 10
वय : 27 लिंग : पुरुष
छायाचित्र उपलब्ध

272 ALJ2007110
नाव : शेख लाल शेख इब्राहीम
इतर: अल्लाउद्दीन शेख इब्राहीम
घर क्रमांक : 78
वय : 41 लिंग : पुरुष
छायाचित्र उपलब्ध

273 ALJ2007128
नाव : सुमय्या परवीन शेख तौफ़ीक़
इतर: हजराबी शेख कडू खाटिक
घर क्रमांक : वॉर्ड नं 10
वय : 26 लिंग : महिला
छायाचित्र उपलब्ध

274 ALJ2012938
नाव : अशमीरा फ़ातेमा आदिल खान पठाण
वडिलांचे नाव: आदिल खान अताउल्लाह खान पठाण
घर क्रमांक : अहमद रज़ा कॉलोनी
वय : 20 लिंग : महिला
छायाचित्र उपलब्ध

275 ALJ2012540
नाव : निकहत अंजुम अरबाज खान पठाण
पतीचे नाव: अरबाज सलीमखान पठाण
घर क्रमांक : वॉर्ड नं.10
वय : 23 लिंग : महिला
छायाचित्र उपलब्ध

276 ALJ2016301
नाव : सानिया परवीन सय्यद कदीर
वडिलांचे नाव: सैय्यद कदीर सैय्यद इसाक
घर क्रमांक : क़ुरेशी मोहल्ला
वय : 20 लिंग : महिला
छायाचित्र उपलब्ध

277 ALJ2019800
नाव : मुस्कान सय्यद तौसीफ़
पतीचे नाव: सय्यद तौसीफ़ सय्यद कदीर
घर क्रमांक : काळा कोट
वय : 21 लिंग : महिला
छायाचित्र उपलब्ध

278 ALJ6779003
नाव : प्रवीण रामदास चौधरी
वडिलांचे नाव: रामदास चौधरी
घर क्रमांक : वॉर्ड नं 14
वय : 30 लिंग : पुरुष
छायाचित्र उपलब्ध

279 ALJ2049807

नाव : सानिया अंजुम सय्यद मुख़्तार
वडिलांचे नाव: सय्यद मुख़्तार
घर क्रमांक : नियर शीफा मेडिकल
वय : 20 लिंग : महिला

छायाचित्र उपलब्ध

280 ALJ2050748

नाव : शेख रशीद शेख जाफर तांबोळी
वडिलांचे नाव: शेख जाफर तांबोळी
घर क्रमांक : सिद्दिक़ शाह नागर
वय : 44 लिंग : पुरुष

छायाचित्र उपलब्ध

281 ALJ2051423

नाव : सबा शबनम सैय्यद मुख़्तार
वडिलांचे नाव: सय्यद मुख़्तार
घर क्रमांक : नियर शीफा मेडिकल
वय : 27 लिंग : महिला

छायाचित्र उपलब्ध

282 ALJ2054591

नाव : मुनिराबी शेख सरवर
इतर: बीबी जान शेख रज्जाक
घर क्रमांक : रामेश्वर मंदिर रोड
वय : 72 लिंग : महिला

छायाचित्र उपलब्ध

283 ALJ2055069

नाव : दिलशाद बी शेख इलाही
इतर: शेख दिलावर शेख सरवर
घर क्रमांक : वॉर्ड नं 11
वय : 43 लिंग : महिला

छायाचित्र उपलब्ध

284 ALJ2055093

नाव : शेख इलाही शेख सरवर
इतर: शेख दिलावर शेख सरवर
घर क्रमांक : वॉर्ड नं 10
वय : 49 लिंग : पुरुष

छायाचित्र उपलब्ध

285 ALJ9709205
नाव : गजानन लक्ष्मण साबळे
वडिलांचे नाव: लक्ष्मण साबळे
घर क्रमांक :
वय : 42 लिंग : पुरुष
छायाचित्र उपलब्ध

286 ALJ9811753
नाव : सैय्यद मुस्तकीम
वडिलांचे नाव: सैय्यद इस्हाक़
घर क्रमांक : -
वय : 27 लिंग : पुरुष
छायाचित्र उपलब्ध

287 ALJ9816547
नाव : रुखसार शेख शाकिर
वडिलांचे नाव: शेख शाकिर शेख शब्बीर
घर क्रमांक : -
वय : 27 लिंग : महिला
छायाचित्र उपलब्ध

288 ALJ6940472
नाव : संजय रंगनाथराव पाठक
वडिलांचे नाव: रंगनाथराव पाठक
घर क्रमांक : -
वय : 53 लिंग : पुरुष
छायाचित्र उपलब्ध

289 ALJ7011455
नाव : अजय सुंदरलाल संत्रे
वडिलांचे नाव: सुंदरलाल संत्रे
घर क्रमांक : -
वय : 27 लिंग : पुरुष
छायाचित्र उपलब्ध

290 ALJ9831769
नाव : उबेद नसिर शेख
वडिलांचे नाव: नासिर हिराजी शेख
घर क्रमांक : -
वय : 21 लिंग : पुरुष
छायाचित्र उपलब्ध

291 ALJ1703545
नाव : फ़ीरदोसपरवीन ख़लील सय्यद
वडिलांचे नाव: ख़लील सय्यद
घर क्रमांक : नागपूर डाक लाइन
वय : 27 लिंग : महिला
छायाचित्र उपलब्ध

292 ALJ1651652
नाव : राणी इशरत शेख
पतीचे नाव: शेख इशरत
घर क्रमांक : 001
वय : 31 लिंग : महिला
छायाचित्र उपलब्ध

293 ALJ1648476
नाव : नाहेदा सैय्यद मुस्तकीम
पतीचे नाव: सैय्यद मुस्तकीम
घर क्रमांक : 001
वय : 26 लिंग : महिला
छायाचित्र उपलब्ध

294 ALJ6914667
नाव : शुभम दिपक मापारी
वडिलांचे नाव: दिपक मापारी
घर क्रमांक : 4
वय : 30 लिंग : पुरुष
छायाचित्र उपलब्ध

295 ALJ1650464
नाव : शाहिद सैय्यद इसाक
इतर: सैय्यद मुस्तकीम
घर क्रमांक : वार्ड नं 10
वय : 25 लिंग : पुरुष
छायाचित्र उपलब्ध

296 ALJ1648898
नाव : सैय्यद मुजाहिद सैय्यद इसाक
इतर: सैय्यद मुस्तकीम
घर क्रमांक : वार्ड नं 10
वय : 23 लिंग : पुरुष
छायाचित्र उपलब्ध

297 ALJ6914634
नाव : दुर्गा विजयसिंग लखवाळ
पतीचे नाव: विजयसिंग लखवाळ
घर क्रमांक : 13
वय : 47 लिंग : महिला
छायाचित्र उपलब्ध

298 ALJ1732882
नाव : फ़राहनाज़ मुजीब खान
पतीचे नाव: मुजीब खान नूरुल्ला खान
घर क्रमांक : वार्ड नं 13
वय : 30 लिंग : महिला
छायाचित्र उपलब्ध

299 HMM1453000
नाव : दुर्गा कुंडलीक तळेकर
वडिलांचे नाव: कुंडलीक तळेकर
घर क्रमांक : 21
वय : 43 लिंग : महिला
छायाचित्र उपलब्ध

300 ALJ6914659
नाव : सोमेश राजेंद्र व्यवहारे
वडिलांचे नाव: राजेंद्र व्यवहारे
घर क्रमांक : 35
वय : 30 लिंग : पुरुष
छायाचित्र उपलब्ध

301 ALJ6914642
नाव : केसरबाई सुंदरलाल संत्रे
पतीचे नाव: सुंदरलाल संत्रे
घर क्रमांक : 42
वय : 47 लिंग : महिला
छायाचित्र उपलब्ध

302 ALJ9816695
नाव : शेख सोहेन
वडिलांचे नाव: शेख ख्वाजा
घर क्रमांक : 51
वय : 25 लिंग : पुरुष
छायाचित्र उपलब्ध

303 HMM1453067
नाव : शे.समीनाबी शे.मुस्ताक
पतीचे नाव: शे.मुस्ताक
घर क्रमांक : 52
वय : 42 लिंग : महिला
छायाचित्र उपलब्ध

304 HMM1451616
नाव : रहेमोद्दीन खाजा सै
वडिलांचे नाव: खाजा सै
घर क्रमांक : 55
वय : 57 लिंग : पुरुष
छायाचित्र उपलब्ध

305 HMM1451483
नाव : सय्यद इसाक सय्यद ख्वाजा सय्यद
वडिलांचे नाव: खाजा सै
घर क्रमांक : 55
वय : 50 लिंग : पुरुष
छायाचित्र उपलब्ध

306 HMM1421288
नाव : शेख सलीम शेख चांद
वडिलांचे नाव: शेख चांद
घर क्रमांक : 58
वय : 45 लिंग : पुरुष
छायाचित्र उपलब्ध

307 ALJ9816711
नाव : अयाज़ खान पठाण
वडिलांचे नाव: जमीर खान पठाण
घर क्रमांक : 59
वय : 28 लिंग : पुरुष
छायाचित्र उपलब्ध

308 HMM1452374
नाव : इस्मा परवीन जमीर खान
पतीचे नाव: जमीर खां
घर क्रमांक : 59
वय : 50 लिंग : महिला
छायाचित्र उपलब्ध

309 ALJ1675453
नाव : ज़ुबिया याक़ूब खान
वडिलांचे नाव: याक़ूब इस्माइल खान
घर क्रमांक : 59
वय : 23 लिंग : महिला
छायाचित्र उपलब्ध

310 HMM1452333
नाव : नौशादबेगम. ईस्माइलखा पठाण
पतीचे नाव: ईस्माइलखा पठाण
घर क्रमांक : 59
वय : 85 लिंग : महिला
छायाचित्र उपलब्ध

311 HMM1465616
नाव : याकूबखा ईस्माइलखा पठाण
वडिलांचे नाव: ईस्माइलखा पठाण
घर क्रमांक : 59
वय : 60 लिंग : पुरुष
छायाचित्र उपलब्ध

312 HMM1453018
नाव : फीरोजखां ईस्माईलखां पठाण
वडिलांचे नाव: ईस्माईलखां पठाण
घर क्रमांक : 59
वय : 59 लिंग : पुरुष
छायाचित्र उपलब्ध

313 HMM1452366
नाव : मलिकाबेगम. याकूबखां पठाण
पतीचे नाव: याकूबखां पठाण
घर क्रमांक : 59
वय : 55 लिंग : महिला
छायाचित्र उपलब्ध

314 HMM1466820
नाव : जमीरखाँ ईस्माईल पठाण
वडिलांचे नाव: पठाण ईस्माईलखाँ पठाण
घर क्रमांक : 59
वय : 53 लिंग : पुरुष
छायाचित्र उपलब्ध

315 HMM1452358
नाव : नाजीमा फिरोजखॉ पठाण
पतीचे नाव: पठाण फिरोजखाँ पठाण
घर क्रमांक : 59
वय : 52 लिंग : महिला
छायाचित्र उपलब्ध

316 HMM1452382
नाव : निलोफ़र बेगम ज़हीर खान पठाण
इतर: ज़हीर खान इस्माइल खान पठाण
घर क्रमांक : 59
वय : 45 लिंग : महिला
छायाचित्र उपलब्ध

317 HMM1421247
नाव : शेख शकील शेख उमर
वडिलांचे नाव: शेख उमर
घर क्रमांक : 59
वय : 45 लिंग : पुरुष
छायाचित्र उपलब्ध

318 HMM1466465
नाव : कदीर नजीर शे
वडिलांचे नाव: नजीर शे
घर क्रमांक : 60
वय : 54 लिंग : पुरुष
छायाचित्र उपलब्ध

319 HMM1451822
नाव : शेख असलम नज़ीर
वडिलांचे नाव: नजीर शे
घर क्रमांक : वॉर्ड नं 08
वय : 38 लिंग : पुरुष
छायाचित्र उपलब्ध

320 ALJ6392815
नाव : शेख कौसर
वडिलांचे नाव: गणी शे
घर क्रमांक : नियर कला कोट
वय : 40 लिंग : पुरुष
छायाचित्र उपलब्ध

321 ALJ6392807
नाव : शबाना बी शेख अफसर
पतीचे नाव: शेख अफसर
घर क्रमांक : वॉर्ड नं 08
वय : 40 लिंग : महिला
छायाचित्र उपलब्ध

322 ALJ6392823
नाव : शेख अफसर शेख गणी
वडिलांचे नाव: गणी शे
घर क्रमांक : खडक पुर
वय : 44 लिंग : पुरुष
छायाचित्र उपलब्ध

323 ALJ1682582
नाव : अरिफ़ाबेगम बाहोद्दीन सिद्दीक़ी सिद्दीक़ी
पतीचे नाव: बाहोद्दीन सिद्दीक़ी सिद्दीक़ी
घर क्रमांक : 121
वय : 79 लिंग : महिला
छायाचित्र उपलब्ध

324 ALJ1684851
नाव : रईसाबी बदियोद्दीन सिद्दीक़ी सिद्दीक़ी
इतर: बाहोद्दीन गुलामगौस सिद्दीक़ी सिद्दीक़ी
घर क्रमांक : 121
वय : 67 लिंग : महिला
छायाचित्र उपलब्ध

325 ALJ1682533
नाव : मोहम्मद परवेज़ बाहोद्दीन सिद्दीकी
वडिलांचे नाव: मोहम्मद बाहोद्दीन सिद्दीकी
घर क्रमांक : 121
वय : 38 लिंग : पुरुष
छायाचित्र उपलब्ध

326 ALJ0654500
नाव : नर्मदा अशोक जाधव
पतीचे नाव: अशोक जाधव
घर क्रमांक : 141
वय : 65 लिंग : महिला
छायाचित्र उपलब्ध

327 ALJ1653674
नाव : सचिन कैलास कोरडे
वडिलांचे नाव: कैलास गणपत कोरडे
घर क्रमांक : 175
वय : 26 लिंग : पुरुष
छायाचित्र उपलब्ध

328 ALJ1503309
नाव : वैभव ठाकरे
वडिलांचे नाव: विश्वनाथ ठाकरे
घर क्रमांक : 439
वय : 24 लिंग : पुरुष
छायाचित्र उपलब्ध

329 ALJ1772482
नाव : पूनम सतिश सातपुते सातपुते
पतीचे नाव: सतिश काशिनाथ सातपुते सातपुते
घर क्रमांक : 15
वय : 31 लिंग : महिला
छायाचित्र उपलब्ध

330 ALJ1786243
नाव : निलेश बाजिराव म्हस्के
वडिलांचे नाव: बाजीराव म्हस्के
घर क्रमांक : धनगर गल्ली
वय : 21 लिंग : पुरुष
छायाचित्र उपलब्ध

331 ALJ1794379
नाव : सोहेल सैय्यद
वडिलांचे नाव: गफुर सैय्यद
घर क्रमांक : 00
वय : 23 लिंग : पुरुष
छायाचित्र उपलब्ध

332 ALJ1804376
नाव : सायमा फ़ातिमा आयाज खान पठाण
पतीचे नाव: आयाज खान पठाण
घर क्रमांक : वॉर्ड नं 07
वय : 24 लिंग : महिला
छायाचित्र उपलब्ध

333 ALJ1822725
नाव : अर्चना भालेराव
पतीचे नाव: कैलास भालेराव
घर क्रमांक : सिंदखेड राजा
वय : 24 लिंग : महिला
छायाचित्र उपलब्ध

334 ALJ1825512
नाव : अरफात खान फेरोज़ खान
वडिलांचे नाव: फ़िरोज़ खान
घर क्रमांक : वॉर्ड नं13
वय : 24 लिंग : पुरुष
छायाचित्र उपलब्ध

335 ALJ1843416
नाव : मुजीब खान नूरुल्ला खान
वडिलांचे नाव: नूरुल्ला खान
घर क्रमांक : वॉर्ड नं 13
वय : 39 लिंग : पुरुष
छायाचित्र उपलब्ध

336 ALJ1863117
नाव : रुबिना शेख कौसर
पतीचे नाव: शेख कौसर
घर क्रमांक : वॉर्ड नं 10
वय : 31 लिंग : महिला
छायाचित्र उपलब्ध

337 ALJ1892124
नाव : आवेज शेख
वडिलांचे नाव: कदीर शेख
घर क्रमांक : वॉर्ड नं.8
वय : 20 लिंग : पुरुष
छायाचित्र उपलब्ध

338 ALJ1947308
नाव : शेख अमान शेख रईससोद्दीन
वडिलांचे नाव: शेख रईससोद्दीन शेख आसेफोद्दीन
घर क्रमांक : वॉर्ड नंबर 07
वय : 21 लिंग : पुरुष
छायाचित्र उपलब्ध

339 ALJ1947472
नाव : शेख शाकिर शेख शब्बीर
वडिलांचे नाव: शेख शब्बीर
घर क्रमांक : वॉर्ड नंबर 10
वय : 32 लिंग : पुरुष
छायाचित्र उपलब्ध

340 ALJ1958594
नाव : उम्मे ज्वेरिया खान जमीर खान पठाण
वडिलांचे नाव: जमीर खान पठाण
घर क्रमांक : 59
वय : 20 लिंग : महिला
छायाचित्र उपलब्ध

341 ALJ1973064
नाव : राज संजय ठाकरे
वडिलांचे नाव: संजय हरी ठाकरे
घर क्रमांक : वॉर्ड नं 02
वय : 20 लिंग : पुरुष
छायाचित्र उपलब्ध

342 ALJ2008571
नाव : मुस्तफा खान जहीर खान
वडिलांचे नाव: जहीर खान
घर क्रमांक : 59
वय : 20 लिंग : पुरुष
छायाचित्र उपलब्ध

343 ALJ2011849
नाव : मिसबाह फैसल खान पठाण
पतीचे नाव: फैसल खान युसूफ खान पठाण
घर क्रमांक : नागपूर डाक लाईन
वय : 22 लिंग : महिला
छायाचित्र उपलब्ध

344 HMM1450600
नाव : विजय देविदास भुसारे
वडिलांचे नाव: देविदास भुसारे
घर क्रमांक :
वय : 42 लिंग : पुरुष
छायाचित्र उपलब्ध

345 HMM1451194
नाव : आसेफ सत्तार शेख
वडिलांचे नाव: सत्तार शेख
घर क्रमांक :
वय : 42 लिंग : पुरुष
छायाचित्र उपलब्ध

346 ALJ9816679
नाव : इरशाद बी खान
पतीचे नाव: जलील खान
घर क्रमांक : -
वय : 51 लिंग : महिला
छायाचित्र उपलब्ध

347 ALJ9816521
नाव : मोहम्मद रुखसाना बी
आईचे नाव: मोहम्मद तारिक सिलेगान
घर क्रमांक : -
वय : 34 लिंग : महिला
छायाचित्र उपलब्ध

348 ALJ9811985
नाव : हिनाबेगम शेख रीयासोद्दीन
वडिलांचे नाव: शेख रियासोद्दीन
घर क्रमांक : -
वय : 34 लिंग : महिला
छायाचित्र उपलब्ध

349 ALJ9811175
नाव : रुखसाना बेगम
पतीचे नाव: शेख नदीम
घर क्रमांक : -
वय : 33 लिंग : महिला
छायाचित्र उपलब्ध

350 ALJ9811134
नाव : अमरीन परवीन
पतीचे नाव: शेख इक़बाल
घर क्रमांक : -
वय : 33 लिंग : महिला
छायाचित्र उपलब्ध

351 ALJ9777566
नाव : रज़िया बी
पतीचे नाव: शेख युसूफ
घर क्रमांक : -
वय : 33 लिंग : महिला
छायाचित्र उपलब्ध

352 ALJ9811423
नाव : अज़ीम खान
वडिलांचे नाव: नामदार खान
घर क्रमांक : -
वय : 31 लिंग : पुरुष
छायाचित्र उपलब्ध

353 ALJ9831710
नाव : महजबीन परवीन
पतीचे नाव: शेख समीर
घर क्रमांक : -
वय : 31 लिंग : महिला
छायाचित्र उपलब्ध

354 ALJ9812090
नाव : तबस्सुम मोहम्मद सलमान
वडिलांचे नाव: मोहम्मद सलमान
घर क्रमांक : -
वय : 30 लिंग : महिला
छायाचित्र उपलब्ध

355 ALJ9777624
नाव : शेख सोहेल
वडिलांचे नाव: शेख हारून
घर क्रमांक : -
वय : 30 लिंग : पुरुष
छायाचित्र उपलब्ध

356 ALJ9812504
नाव : रईस तारेख मोहम्मद
वडिलांचे नाव: तारेख मोहम्मद
घर क्रमांक : -
वय : 28 लिंग : पुरुष
छायाचित्र उपलब्ध

357 ALJ9816489
नाव : वसीम खाँ
वडिलांचे नाव: नामदार खाँ
घर क्रमांक : -
वय : 28 लिंग : पुरुष
छायाचित्र उपलब्ध

358 ALJ9803446
नाव : शेख अरबाज
वडिलांचे नाव: शेख बाबू
घर क्रमांक : -
वय : 28 लिंग : पुरुष
छायाचित्र उपलब्ध

359 ALJ9811191
नाव : सुमैय्या परवीन
पतीचे नाव: शेख तौसीफ़
घर क्रमांक : -
वय : 28 लिंग : महिला
छायाचित्र उपलब्ध

360 ALJ9812165
नाव : अंजुम परविन
पतीचे नाव: अन्सार अहिमद
घर क्रमांक : -
वय : 27 लिंग : महिला
छायाचित्र उपलब्ध

361 ALJ9816646
नाव : शेख आवेज
वडिलांचे नाव: शेख ख़लील
घर क्रमांक : -
वय : 26 लिंग : पुरुष
छायाचित्र उपलब्ध

362 ALJ9811712
नाव : शिवम रामेश्वर घोडके घोडके
वडिलांचे नाव: रामेश्वर घोडगे
घर क्रमांक : -
वय : 25 लिंग : पुरुष
छायाचित्र उपलब्ध

363 ALJ1503176
नाव : रोशनी कूरकूटे
वडिलांचे नाव: अरविंद कूरकूटे
घर क्रमांक : -
वय : 24 लिंग : महिला
छायाचित्र उपलब्ध

364 ALJ1648740
नाव : निकिता रणजीतसिंह लखवाल
वडिलांचे नाव: रणजीतसिंह लकवाल
घर क्रमांक : -
वय : 23 लिंग : महिला
छायाचित्र उपलब्ध

365 ALJ1656347
नाव : कीर्ती राजाराम लकवाल
वडिलांचे नाव: राजाराम छोटीराम लकवाल
घर क्रमांक : -
वय : 24 लिंग : महिला
छायाचित्र उपलब्ध

366 ALJ9811068
नाव : स्वाती आकाश राजमाने
वडिलांचे नाव: आकाश राजमाने राजमाने
घर क्रमांक : -
वय : 26 लिंग : महिला
छायाचित्र उपलब्ध

367 ALJ9811274
नाव : रोहिणी अभिजीत वायकोस
पतीचे नाव: अभिजीत विलासराव वायकोस
घर क्रमांक : -
वय : 31 लिंग : महिला
छायाचित्र उपलब्ध

368 ALJ1704063
नाव : सबा अज़ीम खान
पतीचे नाव: अज़ीम खान नामदार
घर क्रमांक : 00
वय : 25 लिंग : महिला
छायाचित्र उपलब्ध

369 ALJ1738137
नाव : हर्ष सुरेश म्हस्के
वडिलांचे नाव: सुरेश लालाजी म्हस्के
घर क्रमांक : मल्हार सदन
वय : 22 लिंग : पुरुष
छायाचित्र उपलब्ध

370 ALJ1646165
नाव : शेख अबूज़र शेख अफसर
वडिलांचे नाव: शेख अफसर
घर क्रमांक : सहारा डेली नीड्ज़
वय : 25 लिंग : पुरुष
छायाचित्र उपलब्ध

371 HMM1420603
नाव : शाहीद खान नजीम खान
इतर: नाज़ीम खान
घर क्रमांक : शाहीद अब्दुल हमीद चौक
वय : 46 लिंग : पुरुष
छायाचित्र उपलब्ध

372 ALJ1740133
नाव : शेख सिकंदर
वडिलांचे नाव: शेख अहमद
घर क्रमांक : सौ,शेख अहमद
वय : 22 लिंग : पुरुष
छायाचित्र उपलब्ध

373 ALJ9816794
नाव : आसिफ़ खा
वडिलांचे नाव: बनेखान पठाण
घर क्रमांक : 01
वय : 42 लिंग : पुरुष
छायाचित्र उपलब्ध

374 ALJ9813072
नाव : रिज़वाना परवीन
पतीचे नाव: सैय्यद रफीक
घर क्रमांक : 01
वय : 35 लिंग : महिला
छायाचित्र उपलब्ध

375 ALJ9813031
नाव : सुलभा विजयकुमार कूरकूटे
पतीचे नाव: विजयकुमार कूरकूटे
घर क्रमांक : 01
वय : 48 लिंग : महिला
छायाचित्र उपलब्ध

376 ALJ9813155
नाव : दिव्या अजिंक्य कुरकुटे
वडिलांचे नाव: अजिंक्य इंद्रकुमार कुरकुटे
घर क्रमांक : 01
वय : 29 लिंग : महिला
छायाचित्र उपलब्ध

377 ALJ9816562
नाव : आवेज सिद्दीक़ी सिद्दीक़ी
वडिलांचे नाव: बाहोद्दीन सिद्दीक़ी
घर क्रमांक : 01
वय : 46 लिंग : पुरुष
छायाचित्र उपलब्ध

378 ALJ6221162
नाव : मोतीलाल परसराम मेहेर
वडिलांचे नाव: परसराम मेहेर
घर क्रमांक : 1
वय : 70 लिंग : पुरुष
छायाचित्र उपलब्ध

379 ALJ6392831
नाव : निर्मला मोतीलाल मेहर
वडिलांचे नाव: मोतीलाल मेहर
घर क्रमांक : 1
वय : 66 लिंग : महिला
छायाचित्र उपलब्ध

380 ALJ6781710
नाव : काजल मोतीलाल मेहेर
वडिलांचे नाव: मोतीलाल मेहेर
घर क्रमांक : 1
वय : 33 लिंग : महिला
छायाचित्र उपलब्ध

381 ALJ6781660
नाव : मोहमद सलमान मोहमद तारिक
वडिलांचे नाव: मोहम्मद तारिक़
घर क्रमांक : 1
वय : 31 लिंग : पुरुष
छायाचित्र उपलब्ध

382 ALJ6392856
नाव : पांडुरंगआप्पा एकनाथआप्पा भुसारे
वडिलांचे नाव: एकनाथआप्पा भुसारे
घर क्रमांक : 2
वय : 73 लिंग : पुरुष
छायाचित्र उपलब्ध

383 HMM1453109
नाव : रेखा पांडुरंगआप्पा भुसारे
पतीचे नाव: पांडुरंगआप्पा भुसारे
घर क्रमांक : 2
वय : 69 लिंग : महिला
छायाचित्र उपलब्ध

384 ALJ6596977
नाव : सुमतीबाई देविदासआप्पा भुसारे
पतीचे नाव: देविदासआप्पा भुसारे
घर क्रमांक : 2
वय : 62 लिंग : महिला
छायाचित्र उपलब्ध

385 ALJ6392864
नाव : कांताआप्पा एकनाथआप्पा भुसारे
वडिलांचे नाव: एकनाथआप्पा भुसारे
घर क्रमांक : 2
वय : 61 लिंग : पुरुष
छायाचित्र उपलब्ध

386 ALJ6392872
नाव : बेबी कांताआप्पा भुसारे
पतीचे नाव: कांताआप्पा भुसारे
घर क्रमांक : 2
वय : 56 लिंग : महिला
छायाचित्र उपलब्ध

387 ALJ1462860
नाव : सागर पांडुरंग भुसारे
इतर: पांडुरंग भुसारे
घर क्रमांक : 2
वय : 42 लिंग : पुरुष
छायाचित्र उपलब्ध

388 HMM1452291
नाव : विक्रांत केशव जाधव
वडिलांचे नाव: केशव जाधव
घर क्रमांक : 2
वय : 40 लिंग : पुरुष
छायाचित्र उपलब्ध

389 HMM0748814
नाव : मदनलाल बालाराम. मेहरे
वडिलांचे नाव: बालाराम. मेहरे
घर क्रमांक : 2
वय : 64 लिंग : पुरुष
छायाचित्र उपलब्ध

390 ALJ0652156
नाव : श्यामप्रसाद बालाराम. मेहरे
वडिलांचे नाव: बालाराम. मेहरे
घर क्रमांक : 2
वय : 58 लिंग : पुरुष
छायाचित्र उपलब्ध

391 HMM1453588
नाव : निर्मला मदनलाल मेहरे
पतीचे नाव: मदनलाल मेहरे
घर क्रमांक : 2
वय : 54 लिंग : महिला
छायाचित्र उपलब्ध

392 HMM1453547
नाव : अंजली श्यामप्रसाद मेहरे
पतीचे नाव: श्यामप्रसाद मेहरे
घर क्रमांक : 2
वय : 50 लिंग : महिला
छायाचित्र उपलब्ध

393 ALJ9709197
नाव : आसलम. लाल शेख
वडिलांचे नाव: लाल शेख
घर क्रमांक : 2
वय : 54 लिंग : पुरुष
छायाचित्र उपलब्ध

394 HMM1453364
नाव : हसीनाबी आसलम. शेख
पतीचे नाव: आसलम. शेख
घर क्रमांक : 2
वय : 51 लिंग : महिला
छायाचित्र उपलब्ध

395 ALJ9816588
नाव : विकास वीलप्पा राजमाने
वडिलांचे नाव: वीलप्पा राजमाने
घर क्रमांक : 03
वय : 29 लिंग : पुरुष
छायाचित्र उपलब्ध

396 ALJ0652166
नाव : महेश देवराव जाधव
वडिलांचे नाव: देवराव जाधव
घर क्रमांक : 3
वय : 76 लिंग : पुरुष
छायाचित्र उपलब्ध

397 ALJ0652186
नाव : नरेश देवराव जाधव
वडिलांचे नाव: देवराव जाधव
घर क्रमांक : 3
वय : 70 लिंग : पुरुष
छायाचित्र उपलब्ध

398 ALJ0652196
नाव : रेश्मा नरेश जाधव
पतीचे नाव: नरेश जाधव
घर क्रमांक : 3
वय : 63 लिंग : महिला
छायाचित्र उपलब्ध

399 ALJ0652176
नाव : जयश्री महेश जाधव
पतीचे नाव: महेश जाधव
घर क्रमांक : 3
वय : 60 लिंग : महिला
छायाचित्र उपलब्ध

400 HMM1451434
नाव : आकाश तुळशीराम मेहर
वडिलांचे नाव: तुळशीराम मेहर
घर क्रमांक : 3
वय : 47 लिंग : पुरुष
छायाचित्र उपलब्ध

401 ALJ6914675
नाव : प्रमिला संजय मेहेर
पतीचे नाव: संजय मेहेर
घर क्रमांक : वॉर्ड नं13
वय : 40 लिंग : महिला
छायाचित्र उपलब्ध

402 ALJ0652207
नाव : तुळशिराम. जब्बरसिंग मेहरे
वडिलांचे नाव: जब्बरसिंग मेहरे
घर क्रमांक : 3
वय : 77 लिंग : पुरुष
छायाचित्र उपलब्ध

403 HMM0748905
नाव : संजय मेहेर
वडिलांचे नाव: तुळशिराम मेहेर
घर क्रमांक : वॉर्ड नं 13
वय : 48 लिंग : पुरुष
छायाचित्र उपलब्ध

404 HMM1452598
नाव : संगिता विलास राजमाने
इतर: विलास राजमाने
घर क्रमांक : 3
वय : 46 लिंग : महिला
छायाचित्र उपलब्ध

405 ALJ9777673
नाव : आकाश विलास राजमाने
वडिलांचे नाव: विलास राजमाने
घर क्रमांक : 3
वय : 26 लिंग : पुरुष
छायाचित्र उपलब्ध

406 ALJ0652223
नाव : सबजद इब्रहिम. सय्यद
वडिलांचे नाव: इब्रहिम. सय्यद
घर क्रमांक : 3
वय : 60 लिंग : पुरुष
छायाचित्र उपलब्ध

407 ALJ0652231
नाव : रजियाबी सबजद सय्यद
पतीचे नाव: सबजद सय्यद
घर क्रमांक : 3
वय : 52 लिंग : महिला
छायाचित्र उपलब्ध

408 ALJ1717479
नाव : ज्ञानदेव प्रकाश शिराळ
इतर: संजय तुळशीराम मेहेर
घर क्रमांक : 3
वय : 38 लिंग : पुरुष
छायाचित्र उपलब्ध

409 ALJ1717487
नाव : ज्योती ज्ञानदेव शिराळ
इतर: संजय तुळशीराम मेहेर
घर क्रमांक : 3
वय : 37 लिंग : महिला
छायाचित्र उपलब्ध

410 HMM1453034
नाव : आरेफ गफ़्फ़ार तांबोळी
वडिलांचे नाव: गफ़्फ़ार उमान तांबोळी
घर क्रमांक : 3
वय : 41 लिंग : पुरुष
छायाचित्र उपलब्ध

411 ALJ1655455
नाव : सय्यद तौफ़ीक़ सय्यद याकूब
वडिलांचे नाव: याकूब अब्दुल सय्यद
घर क्रमांक : 04
वय : 25 लिंग : पुरुष
छायाचित्र उपलब्ध

412 ALJ9803313
नाव : सैय्यद मुबारक
वडिलांचे नाव: सैय्यद यूनुस
घर क्रमांक : 4
वय : 31 लिंग : पुरुष
छायाचित्र उपलब्ध

413 ALJ6393409
नाव : दीपक ईश्वरआप्पा मापारी
वडिलांचे नाव: ईश्वरआप्पा मापारी
घर क्रमांक : 4
वय : 58 लिंग : पुरुष
छायाचित्र उपलब्ध

414 ALJ1327683
नाव : सुनिता दीपक मापारी
पतीचे नाव: दीपक मापारी
घर क्रमांक : 4
वय : 53 लिंग : महिला
छायाचित्र उपलब्ध

415 HMM1466390
नाव : गणेश ईश्वरआप्पा मापारी
वडिलांचे नाव: ईश्वरआप्पा मापारी
घर क्रमांक : 4
वय : 50 लिंग : पुरुष
छायाचित्र उपलब्ध

416 HMM1467737
नाव : उषा गणेश मापारी
इतर: गणेश मापारी
घर क्रमांक : 4
वय : 46 लिंग : महिला
छायाचित्र उपलब्ध

417 HMM1420868
नाव : कांताबाई कैलाश मेहर
पतीचे नाव: कैलाश मेहर
घर क्रमांक : 4
वय : 50 लिंग : महिला
छायाचित्र उपलब्ध

418 ALJ1662477
नाव : ऋतुजा विलास मेहेर
वडिलांचे नाव: विलास भगवान मेहेर
घर क्रमांक : 4
वय : 27 लिंग : महिला
छायाचित्र उपलब्ध

419 ALJ0652275
नाव : जमूनाबाई भगवान मेहरे
पतीचे नाव: भगवान मेहरे
घर क्रमांक : 4
वय : 80 लिंग : महिला
छायाचित्र उपलब्ध

420 ALJ0652285
नाव : दिलीप भगवान मेहरे
वडिलांचे नाव: भगवान मेहरे
घर क्रमांक : 4
वय : 62 लिंग : पुरुष
छायाचित्र उपलब्ध

421 HMM1422195
नाव : विलास. भगवान मेहरे
वडिलांचे नाव: भगवान मेहरे
घर क्रमांक : 4
वय : 60 लिंग : पुरुष
छायाचित्र उपलब्ध

422 ALJ6392880
नाव : पुष्पाबाई दिलीप मेहरे
पतीचे नाव: दिलीप मेहरे
घर क्रमांक : 4
वय : 59 लिंग : महिला
छायाचित्र उपलब्ध

423 ALJ0652306
नाव : रेखाबाई विलास. मेहरे
पतीचे नाव: विलास. मेहरे
घर क्रमांक : 4
वय : 55 लिंग : महिला
छायाचित्र उपलब्ध

424 ALJ0652314
नाव : कैलाश भगवान मेहरे
वडिलांचे नाव: भगवान मेहरे
घर क्रमांक : 4
वय : 53 लिंग : पुरुष
छायाचित्र उपलब्ध

425 ALJ0652322
नाव : याकुब अब्दुल सय्यद
वडिलांचे नाव: अब्दुल सय्यद
घर क्रमांक : 4
वय : 54 लिंग : पुरुष
छायाचित्र उपलब्ध

426 ALJ0652330
नाव : युनुस. अब्दुल सय्यद
वडिलांचे नाव: अब्दुल सय्यद
घर क्रमांक : 4
वय : 52 लिंग : पुरुष
छायाचित्र उपलब्ध

427 HMM1453372
नाव : अरिफाबी याकुब सय्यद
पतीचे नाव: याकुब सय्यद
घर क्रमांक : 4
वय : 50 लिंग : महिला
छायाचित्र उपलब्ध

428 ALJ0652348
नाव : मैमूनबी युनुस. सय्यद
पतीचे नाव: युनुस. सय्यद
घर क्रमांक : 4
वय : 49 लिंग : महिला
छायाचित्र उपलब्ध

429 ALJ1497676
नाव : जय संजय व्यवहारे
वडिलांचे नाव: संजय व्यवहारे
घर क्रमांक : 05
वय : 25 लिंग : पुरुष
छायाचित्र उपलब्ध

430 ALJ6781934
नाव : सागर शांतीलाल मेहेर
वडिलांचे नाव: शांतीलाल मेहेर
घर क्रमांक : 5
वय : 35 लिंग : पुरुष
छायाचित्र उपलब्ध

431 HMM0749069
नाव : शांतीलाल परसराम. मेहरे
वडिलांचे नाव: परसराम. मेहरे
घर क्रमांक : 5
वय : 70 लिंग : पुरुष
छायाचित्र उपलब्ध

432 ALJ0652374
नाव : लक्ष्मीबाई शांतीलाल मेहरे
पतीचे नाव: शांतीलाल मेहरे
घर क्रमांक : 5
वय : 65 लिंग : महिला
छायाचित्र उपलब्ध

433 HMM1452879
नाव : सनीमाबी लड्डू सय्यद
पतीचे नाव: लड्डु सय्यद
घर क्रमांक : 5
वय : 61 लिंग : महिला
छायाचित्र उपलब्ध

434 ALJ9709221
नाव : प्रमिलाबाई पुरुषोत्तमआप्पा व्यवहारे
पतीचे नाव: पुरुषोत्तमआप्पा व्यवहारे
घर क्रमांक : 5
वय : 72 लिंग : महिला
छायाचित्र उपलब्ध

435 ALJ0652384
नाव : संजय पुरुषोत्तमआप्पा व्यवहारे
वडिलांचे नाव: पुरुषोत्तमआप्पा व्यवहारे
घर क्रमांक : 5
वय : 52 लिंग : पुरुष
छायाचित्र उपलब्ध

436 HMM1466317
नाव : शिवलींग पुरुषोत्तम व्यवहारे
इतर: पुरुषोत्तम व्यवहारे
घर क्रमांक : 5
वय : 46 लिंग : पुरुष
छायाचित्र उपलब्ध

437 HMM1452887
नाव : महानंदा संजय व्यवहारे
इतर: संजय व्यवहारे
घर क्रमांक : 5
वय : 46 लिंग : महिला
छायाचित्र उपलब्ध

438 HMM1453190
नाव : सुनंदाबाई दगडाप्पा भुसारे
पतीचे नाव: दगडाप्पा भुसारे
घर क्रमांक : 6
वय : 73 लिंग : महिला
छायाचित्र उपलब्ध

439 HMM1451426
नाव : विलास. दगडाप्पा भुसारे
वडिलांचे नाव: दगडाप्पा भुसारे
घर क्रमांक : 6
वय : 54 लिंग : पुरुष
छायाचित्र उपलब्ध

440 HMM1452994
नाव : विकास. दगडाप्पा भुसारे
वडिलांचे नाव: दगडाप्पा भुसारे
घर क्रमांक : 6
वय : 50 लिंग : पुरुष
छायाचित्र उपलब्ध

441 HMM1453208
नाव : साधना विलास भुसारे
इतर: विलास भुसारे
घर क्रमांक : 6
वय : 48 लिंग : महिला
छायाचित्र उपलब्ध

442 HMM1452986
नाव : सुमित्रा विकास भूसारे
पतीचे नाव: विकास भुसारे
घर क्रमांक : 6
वय : 44 लिंग : महिला
छायाचित्र उपलब्ध

443 ALJ1517325
नाव : वरद विलास भूसारे
वडिलांचे नाव: विलास भूसारे
घर क्रमांक : 6
वय : 24 लिंग : पुरुष
छायाचित्र उपलब्ध

444 ALJ0652405
नाव : मयनाबाई छोटीराम लखवाळ
पतीचे नाव: छोटीराम लखवाळ
घर क्रमांक : 6
वय : 75 लिंग : महिला
छायाचित्र उपलब्ध

445 ALJ9709213
नाव : मदनसिंग छोटीराम लखवाळ
वडिलांचे नाव: छोटीराम लखवाळ
घर क्रमांक : 6
वय : 57 लिंग : पुरुष
छायाचित्र उपलब्ध

446 ALJ0652413
नाव : राजू छोटीराम लखवाळ
वडिलांचे नाव: छोटीराम लखवाळ
घर क्रमांक : 6
वय : 53 लिंग : पुरुष
छायाचित्र उपलब्ध

447 ALJ6392922
नाव : संगिता राजु लखवाळ
वडिलांचे नाव: राजु लखवाळ
घर क्रमांक : 6
वय : 47 लिंग : महिला
छायाचित्र उपलब्ध

448 ALJ0652421
नाव : भीकन राजमहमद शेख
वडिलांचे नाव: राजमहमद शेख
घर क्रमांक : 6
वय : 62 लिंग : पुरुष
छायाचित्र उपलब्ध

449 HMM1422161
नाव : हसीनाबी भिकन शेख
पतीचे नाव: भिकन शेख
घर क्रमांक : 6
वय : 57 लिंग : महिला
छायाचित्र उपलब्ध

450 ALJ1647452
नाव : फरहाना बेगम शेख अशफ़ाक़
इतर: शेख अशफ़ाक़
घर क्रमांक : वार्ड नं 06
वय : 26 लिंग : महिला
छायाचित्र उपलब्ध

451 HMM1453570
नाव : शेख आयेशाबी
इतर: शेख सलीम
घर क्रमांक : 7
वय : 47 लिंग : महिला
छायाचित्र उपलब्ध

452 ALJ0652439
नाव : भगवान मोतीराम. लखवाळ
वडिलांचे नाव: मोतीराम. लखवाळ
घर क्रमांक : 7
वय : 78 लिंग : पुरुष
छायाचित्र उपलब्ध

453 HMM1452465
नाव : शामकौर भगवान लखवाळ
पतीचे नाव: भगवान लखवाळ
घर क्रमांक : 7
वय : 73 लिंग : महिला
छायाचित्र उपलब्ध

454 HMM0749143
नाव : रणजीतसिंह भगवान लखवाळ
वडिलांचे नाव: भगवान लखवाळ
घर क्रमांक : 7
वय : 54 लिंग : पुरुष
छायाचित्र उपलब्ध

455 HMM1467273
नाव : हिराबाई रणजीत लखवाळ
इतर: रणजीत लखवाळ
घर क्रमांक : 7
वय : 49 लिंग : महिला
छायाचित्र उपलब्ध

456 ALJ1750538
नाव : शिवानी रणजीतसिंह लखवाल
वडिलांचे नाव: रणजीतसिंह भगवान लखवाल
घर क्रमांक : 7
वय : 21 लिंग : महिला
छायाचित्र उपलब्ध

457 ALJ0652447
नाव : गफर उमन शेख
वडिलांचे नाव: उमन शेख
घर क्रमांक : 7
वय : 70 लिंग : पुरुष
छायाचित्र उपलब्ध

458 ALJ6392948
नाव : सुगराबी गफर शेख
वडिलांचे नाव: गफर शेख
घर क्रमांक : 7
वय : 66 लिंग : महिला
छायाचित्र उपलब्ध

459 HMM1421320
नाव : शेख सलीम शेख गफ़्फ़ार शेख
वडिलांचे नाव: गफर शेख
घर क्रमांक : 7
वय : 48 लिंग : पुरुष
छायाचित्र उपलब्ध

460 ALJ0652463
नाव : कुमूद गणपत शिलवंत
वडिलांचे नाव: गणपत शिलवंत
घर क्रमांक : 7
वय : 69 लिंग : महिला
छायाचित्र उपलब्ध

461 ALJ6392930
नाव : गिरीश गणपत शिलवंत
वडिलांचे नाव: गणपत शिलवंत
घर क्रमांक : 7
वय : 55 लिंग : पुरुष
छायाचित्र उपलब्ध

462 HMM1452069
नाव : उर्मिला गिरीश शिलवंत
इतर: गिरीश शिलवंत
घर क्रमांक : 7
वय : 49 लिंग : महिला
छायाचित्र उपलब्ध

463 HMM1421577
नाव : शिरीष गणपत शिलवंत
वडिलांचे नाव: गणपत शिलवंत
घर क्रमांक : 7
वय : 48 लिंग : पुरुष
छायाचित्र उपलब्ध

464 ALJ1671510
नाव : सादिया परवीन शेख जब्बार
पतीचे नाव: शेख जब्बार शेख अयूब
घर क्रमांक : वार्ड नं 07
वय : 38 लिंग : महिला
छायाचित्र उपलब्ध

465 ALJ1679984
नाव : रिज़वाना बेगम जमशेद सिद्दीक़ी
पतीचे नाव: जमशेद रहमुद्दीन सिद्दीक़ी
घर क्रमांक : वार्ड नं 07
वय : 35 लिंग : महिला
छायाचित्र उपलब्ध

466 ALJ1693290
नाव : चंद्रकला लक्ष्मण फुल्लारे
इतर: मीना गुलाब करवंदे
घर क्रमांक : वार्ड नं 7
वय : 73 लिंग : महिला
छायाचित्र उपलब्ध

467 HMM1421122
नाव : चंद्रकला बाई भूसारे
पतीचे नाव: जनार्दनअप्पा भूसारे
घर क्रमांक : 8
वय : 81 लिंग : महिला
छायाचित्र उपलब्ध

468 HMM1421114
नाव : राजश्री जनार्धनआप्पा भुसारे
पतीचे नाव: जनार्धनआप्पा भुसारे
घर क्रमांक : 8
वय : 48 लिंग : महिला
छायाचित्र उपलब्ध

469 HMM1421106
नाव : संजिवनी जनार्धनआप्पा भुसारे
पतीचे नाव: जनार्धनआप्पा भुसारे
घर क्रमांक : 8
वय : 46 लिंग : महिला
छायाचित्र उपलब्ध

470 ALJ0652483
नाव : सुमन सुधाकर कुडे
पतीचे नाव: सुधाकर कडु
घर क्रमांक : 8
वय : 80 लिंग : महिला
छायाचित्र उपलब्ध

471 HMM1450501
नाव : गिरिश सुधाकर कुडे
वडिलांचे नाव: सुधाकर कडु
घर क्रमांक : 8
वय : 51 लिंग : पुरुष
छायाचित्र उपलब्ध

472 ALJ1737527
नाव : अफ्सर्खा बक्तयारखा खान
वडिलांचे नाव: बक्तयार्खा खान
घर क्रमांक : वार्ड नं 08
वय : 53 लिंग : पुरुष
छायाचित्र उपलब्ध

473 ALJ1738954
नाव : तरन्नुम अफसर खान
पतीचे नाव: अफसर खान
घर क्रमांक : वार्ड नं 08
वय : 43 लिंग : महिला
छायाचित्र उपलब्ध

474 ALJ1737105
नाव : हुसैन खान अफसर खान
वडिलांचे नाव: अफसर खान
घर क्रमांक : वार्ड नं 08
वय : 22 लिंग : पुरुष
छायाचित्र उपलब्ध

475 ALJ1662295
नाव : समाबी शेख गणी
इतर: शेख अबूज़र शेख अफसर शेख अबूज़र
घर क्रमांक : वार्ड नं 08
वय : 56 लिंग : महिला
छायाचित्र उपलब्ध

476 ALJ1693076
नाव : समरीन शेख अबूज़र
पतीचे नाव: शेख अबूज़र शेख अफसर
घर क्रमांक : वार्ड नं 08
वय : 23 लिंग : महिला
छायाचित्र उपलब्ध

477 ALJ6392971
नाव : शेख बशीर फरजाना
वडिलांचे नाव: बशीर फरजाना
घर क्रमांक : 9
वय : 52 लिंग : महिला
छायाचित्र उपलब्ध

478 ALJ0652512
नाव : विवन राजमहमद शेख
वडिलांचे नाव: राजमहमद शेख
घर क्रमांक : 9
वय : 62 लिंग : पुरुष
छायाचित्र उपलब्ध

479 ALJ0652520
नाव : मेरुनिसा बिबन शेख
पतीचे नाव: बिबन शेख
घर क्रमांक : 9
वय : 57 लिंग : महिला
छायाचित्र उपलब्ध

480 HMM1452077
नाव : उज्वला अनंत शास्त्री
पतीचे नाव: अनंत शास्त्री
घर क्रमांक : 9
वय : 87 लिंग : महिला
छायाचित्र उपलब्ध

481 HMM1452184
नाव : रामेश्वर अनंत शास्त्री
वडिलांचे नाव: अनंत शास्त्री
घर क्रमांक : 9
वय : 51 लिंग : पुरुष
छायाचित्र उपलब्ध

482 ALJ6596993
नाव : मालती अनंत शास्त्री
पतीचे नाव: अनंत शास्त्री
घर क्रमांक : 9
वय : 49 लिंग : महिला
छायाचित्र उपलब्ध

483 HMM1452085
नाव : जया अनंत शास्त्री
इतर: अनंत शास्त्री
घर क्रमांक : 9
वय : 46 लिंग : महिला
छायाचित्र उपलब्ध

484 ALJ0652504
नाव : काशीनाथ दगडु तायडे
वडिलांचे नाव: दगडु तायडे
घर क्रमांक : 9
वय : 60 लिंग : पुरुष
छायाचित्र उपलब्ध

485 ALJ9710567
नाव : जीजाबाई काशीनाथ तायडे
पतीचे नाव: काशीनाथ तायडे
घर क्रमांक : 9
वय : 55 लिंग : महिला
छायाचित्र उपलब्ध

486 ALJ1700624
नाव : जाफर अन्सारी चांद अन्सारी
इतर: चांद अन्सारी
घर क्रमांक : वार्ड नं 10
वय : 49 लिंग : पुरुष
छायाचित्र उपलब्ध

487 ALJ1737048
नाव : अतिक शब्बीर शेख
वडिलांचे नाव: शब्बीर शेख
घर क्रमांक : वार्ड नं 10
वय : 25 लिंग : पुरुष
छायाचित्र उपलब्ध

488 ALJ1736974
नाव : शारमीन बी शेख साबीर
पतीचे नाव: शेख साबीर
घर क्रमांक : वार्ड नं 10
वय : 24 लिंग : महिला
छायाचित्र उपलब्ध

489 ALJ1736628
नाव : आवेज शाह शब्बीर शाह
वडिलांचे नाव: शब्बीर शाह रहेमान शाह
घर क्रमांक : वार्ड नं 10
वय : 23 लिंग : पुरुष
छायाचित्र उपलब्ध

490 ALJ1752393
नाव : सुमय्या शेख सादिक
पतीचे नाव: शेख सादिक शेख सलीम
घर क्रमांक : वार्ड नं 10
वय : 23 लिंग : महिला
छायाचित्र उपलब्ध

491 ALJ1736776
नाव : तबस्सुम शेख सलीम
पतीचे नाव: शेख सलीम
घर क्रमांक : वार्ड नं 10
वय : 22 लिंग : महिला
छायाचित्र उपलब्ध

492 ALJ1736156
नाव : साहिल इमरान शेख
वडिलांचे नाव: इमरान मोहम्मद अली शेख
घर क्रमांक : वार्ड नं 10
वय : 21 लिंग : पुरुष
छायाचित्र उपलब्ध

493 HMM1450899
नाव : नसीमाबी साहेबखा पठाण
पतीचे नाव: साहेबखा पठाण
घर क्रमांक : 11
वय : 80 लिंग : महिला
छायाचित्र उपलब्ध

494 HMM1421726
नाव : पठाण इस्माईलखां साहेबखां पठाण
वडिलांचे नाव: साहेबखा पठाण
घर क्रमांक : 11
वय : 52 लिंग : पुरुष
छायाचित्र उपलब्ध

495 HMM1421296
नाव : ईसायीलखा साहेबखा पठाण
वडिलांचे नाव: साहेबखा पठाण
घर क्रमांक : 11
वय : 49 लिंग : पुरुष
छायाचित्र उपलब्ध

496 ALJ6393003
नाव : नरेश गुजेबा सावसक्के
वडिलांचे नाव: गुजेबा सावसक्के
घर क्रमांक : 11
वय : 53 लिंग : पुरुष
छायाचित्र उपलब्ध

497 ALJ6392997
नाव : संभा गुजेबा सावसक्के
वडिलांचे नाव: गुजेबा सावसक्के
घर क्रमांक : 11
वय : 51 लिंग : पुरुष
छायाचित्र उपलब्ध

498 HMM1420959
नाव : शकुंतला नरेश सावसक्के
पतीचे नाव: नरेश सावसक्के
घर क्रमांक : 11
वय : 49 लिंग : महिला
छायाचित्र उपलब्ध

499 HMM1453836
नाव : वसंतराव मुक्ताराम वायकोस
वडिलांचे नाव: मुक्ताराम. वायकोस
घर क्रमांक : 11
वय : 85 लिंग : पुरुष
छायाचित्र उपलब्ध

500 ALJ6221170
नाव : विलासराव वसंतराव वायकोस
वडिलांचे नाव: वसंतराव वायकोस
घर क्रमांक : 11
वय : 59 लिंग : पुरुष
छायाचित्र उपलब्ध

501 HMM1453679
नाव : रंजनाबाई विलासराव वायकोस
पतीचे नाव: विलासराव वायकोस
घर क्रमांक : 11
वय : 57 लिंग : महिला
छायाचित्र उपलब्ध

502 HMM1453687
नाव : योगीता कैलाश वायकोस
पतीचे नाव: कैलाश वायकोस
घर क्रमांक : 11
वय : 51 लिंग : महिला
छायाचित्र उपलब्ध

503 ALJ9778499
नाव : प्रशांत कैलासराव वायकोस
वडिलांचे नाव: कैलासराव वायकोस
घर क्रमांक : 11
वय : 26 लिंग : पुरुष
छायाचित्र उपलब्ध

504 ALJ7930688
नाव : कैलास वसंतराव वायकोस
वडिलांचे नाव: वसंतराव वायकोस
घर क्रमांक : 11
वय : 57 लिंग : पुरुष
छायाचित्र उपलब्ध

505 ALJ6887798
नाव : मयुरी कैलासराव वायकोस
वडिलांचे नाव: कैलासराव वायकोस
घर क्रमांक : 11
वय : 31 लिंग : महिला
छायाचित्र उपलब्ध

506 ALJ6914774
नाव : किरण निशीकांत झिने
वडिलांचे नाव: निशीकांत झिने
घर क्रमांक : 11
वय : 30 लिंग : पुरुष
छायाचित्र उपलब्ध

507 ALJ1622174
नाव : दिपाली किरण झिणे
पतीचे नाव: किरण झिणे
घर क्रमांक : 11
वय : 28 लिंग : महिला
छायाचित्र उपलब्ध

508 ALJ1622356
नाव : राधा आतिश झिणे
पतीचे नाव: आतिश झिणे
घर क्रमांक : 11
वय : 26 लिंग : महिला
छायाचित्र उपलब्ध

509 HMM1421734
नाव : शमा परवीन इस्माइल पठाण
वडिलांचे नाव: परविन पठाण
घर क्रमांक : 11ब
वय : 62 लिंग : महिला
छायाचित्र उपलब्ध

510 ALJ1680974
नाव : ख़लील शेख युसूफ शेख
इतर: जमशेद रहेमूदयिन सिद्दीक़ी
घर क्रमांक : वार्ड नं 11
वय : 50 लिंग : पुरुष
छायाचित्र उपलब्ध

511 ALJ1680982
नाव : आयशा बी शेख ख़लील
इतर: ख़लील शेख
घर क्रमांक : वार्ड नं 11
वय : 32 लिंग : महिला
छायाचित्र उपलब्ध

512 ALJ0652637
नाव : मंगला मुरलधीरआप्पा भुसारे
पतीचे नाव: मुरलधीरआप्पा भुसारे
घर क्रमांक : 12
वय : 69 लिंग : महिला
छायाचित्र उपलब्ध

513 HMM1421460
नाव : ओम मुरलीधर भुसारे
इतर: मुरलीधर भुसारे
घर क्रमांक : 12
वय : 44 लिंग : पुरुष
छायाचित्र उपलब्ध

514 ALJ0652603
नाव : अरुणकुमान मिठूसा देशमाने
वडिलांचे नाव: मिठुसा देशमाने
घर क्रमांक : 12
वय : 65 लिंग : पुरुष
छायाचित्र उपलब्ध

515 ALJ0652611
नाव : वनिता अरुणकुमार देशमाने
पतीचे नाव: अरुणकुमार देशमाने
घर क्रमांक : 12
वय : 59 लिंग : महिला
छायाचित्र उपलब्ध

516 ALJ9811662
नाव : अनंत अरुण देशमाने
वडिलांचे नाव: अरुण देशमाने
घर क्रमांक : 12
वय : 29 लिंग : पुरुष
छायाचित्र उपलब्ध

517 HMM1467687
नाव : जीलानी हसन शेख
वडिलांचे नाव: हसन शेख
घर क्रमांक : 12
वय : 65 लिंग : पुरुष
छायाचित्र उपलब्ध

518 HMM1467695
नाव : बानो बी शेख जिलानी
पतीचे नाव: शेख जिलानी
घर क्रमांक : 12
वय : 56 लिंग : महिला
छायाचित्र उपलब्ध

519 ALJ1646454
नाव : अब्बास अली खान कय्युम खान पठाण
वडिलांचे नाव: कय्युम हकीम पठाण कय्युम हकीम पठाण
घर क्रमांक : 13
वय : 23 लिंग : पुरुष
छायाचित्र उपलब्ध

520 HMM1452341
नाव : प्रकाश हरीशचंद्र भुसारे
वडिलांचे नाव: हरीशचंद्र भुसारे
घर क्रमांक : 13
वय : 62 लिंग : पुरुष
छायाचित्र उपलब्ध

521 ALJ6393011
नाव : किरण हरीशचंद भुसारे
वडिलांचे नाव: हरीशचंद भुसारे
घर क्रमांक : 13
वय : 58 लिंग : पुरुष
छायाचित्र उपलब्ध

522 HMM0749416
नाव : आरती प्रकाश भुसारे
पतीचे नाव: प्रकाश भुसारे
घर क्रमांक : 13
वय : 56 लिंग : महिला
छायाचित्र उपलब्ध

523 HMM1754340
नाव : उल्हास. हरीशचंद भुसारे
वडिलांचे नाव: हरीशचंद भुसारे
घर क्रमांक : 13
वय : 55 लिंग : पुरुष
छायाचित्र उपलब्ध

524 HMM1754209
नाव : पूजा रवि भुसारे
पतीचे नाव: रवि भुसारे
घर क्रमांक : 13
वय : 55 लिंग : महिला
छायाचित्र उपलब्ध

525 ALJ6393029
नाव : सविता किरण भुसारे
वडिलांचे नाव: किरण भुसारे
घर क्रमांक : 13
वय : 53 लिंग : महिला
छायाचित्र उपलब्ध

526 HMM1754191
नाव : शिवकन्या भुसारे
पतीचे नाव: भुसारे
घर क्रमांक : 13
वय : 44 लिंग : महिला
छायाचित्र उपलब्ध

527 ALJ0652651
नाव : शकुंतला हनुमान देशमाने
पतीचे नाव: हनुमान देशमाने
घर क्रमांक : 13
वय : 78 लिंग : महिला
छायाचित्र उपलब्ध

528 HMM1420447
नाव : रविकिरण हनुमान देशमाने
वडिलांचे नाव: हनुमान देशमाने
घर क्रमांक : 13
वय : 50 लिंग : पुरुष
छायाचित्र उपलब्ध

529 HMM1420561
नाव : प्रवीण हनुमान देशमाने
वडिलांचे नाव: हनुमान देशमाने
घर क्रमांक : 13
वय : 40 लिंग : पुरुष
छायाचित्र उपलब्ध

530 ALJ6393045
नाव : नजीर मुनीर शेख
वडिलांचे नाव: मुनीर शेख
घर क्रमांक : 13
वय : 63 लिंग : पुरुष
छायाचित्र उपलब्ध

531 ALJ6782015
नाव : वंदना संदीप राजमाने राजमाने
पतीचे नाव: संदिप राजमाने
घर क्रमांक : 14
वय : 32 लिंग : महिला
छायाचित्र उपलब्ध

532 ALJ8003907
नाव : राधाबाई विठ्ठलआप्पा राजमाने
पतीचे नाव: विठ्ठलआप्पा राजमाने
घर क्रमांक : 14
वय : 73 लिंग : महिला
छायाचित्र उपलब्ध

533 HMM1452762
नाव : संदीप विठ्ठल राजमाने
वडिलांचे नाव: विठ्ठल राजमाने
घर क्रमांक : 14
वय : 40 लिंग : पुरुष
छायाचित्र उपलब्ध

534 HMM1453737
नाव : लक्ष्मण जगाराम राठोड
वडिलांचे नाव: जगाराम राठोड
घर क्रमांक : 14
वय : 74 लिंग : पुरुष
छायाचित्र उपलब्ध

535 ALJ6781967
नाव : लिलाबाई लक्ष्मण राठोड
पतीचे नाव: लक्ष्मण राठोड
घर क्रमांक : 14
वय : 67 लिंग : महिला
छायाचित्र उपलब्ध

536 ALJ6781942
नाव : विनोद लक्ष्मण राठोड
वडिलांचे नाव: लक्ष्मण राठोड
घर क्रमांक : 14
वय : 50 लिंग : पुरुष
छायाचित्र उपलब्ध

537 ALJ6781959
नाव : मनोज लक्ष्मण राठोड
वडिलांचे नाव: लक्ष्मण राठोड
घर क्रमांक : 14
वय : 46 लिंग : पुरुष
छायाचित्र उपलब्ध

538 ALJ6781462
नाव : स्वाती मनोज राठोड
पतीचे नाव: मनोज राठोड
घर क्रमांक : 14
वय : 33 लिंग : महिला
छायाचित्र उपलब्ध

539 HMM1451335
नाव : यमुनाबाई वामनराव सराफ
पतीचे नाव: वामनराव सराफ
घर क्रमांक : 14
वय : 85 लिंग : महिला
छायाचित्र उपलब्ध

540 ALJ0652728
नाव : विनायक वामनराव सराफ
वडिलांचे नाव: वामनराव सराफ
घर क्रमांक : 14
वय : 65 लिंग : पुरुष
छायाचित्र उपलब्ध

541 HMM1451467
नाव : आशाबाई विनायक सराफ
पतीचे नाव: विनायक सराफ
घर क्रमांक : 14
वय : 60 लिंग : महिला
छायाचित्र उपलब्ध

542 HMM1451673
नाव : सुनिल वामनराव सराफ
वडिलांचे नाव: वामनराव सराफ
घर क्रमांक : 14
वय : 60 लिंग : पुरुष
छायाचित्र उपलब्ध

543 HMM1451491
नाव : सुवर्णा सुनिल सराफ
पतीचे नाव: सुनिल सराफ
घर क्रमांक : 14
वय : 55 लिंग : महिला
छायाचित्र उपलब्ध

544 ALJ0652736
नाव : श्रीराम. वामनराव सराफ
वडिलांचे नाव: वामनराव सराफ
घर क्रमांक : 14
वय : 55 लिंग : पुरुष
छायाचित्र उपलब्ध

545 HMM1451509
नाव : रश्मी श्रीराम सराफ
पतीचे नाव: श्रीराम सराफ
घर क्रमांक : 14
वय : 50 लिंग : महिला
छायाचित्र उपलब्ध

546 ALJ0652702
नाव : वजीर मुनीर शेख
वडिलांचे नाव: मुनीर शेख
घर क्रमांक : 14
वय : 54 लिंग : पुरुष
छायाचित्र उपलब्ध

547 ALJ0652710
नाव : राबीयाबी वजीर शेख
पतीचे नाव: वजीर शेख
घर क्रमांक : 14
वय : 50 लिंग : महिला
छायाचित्र उपलब्ध

548 ALJ1726942
नाव : निखिल गिरीश कुडे
वडिलांचे नाव: गिरीश सुधाकर कुडे
घर क्रमांक : वार्ड नं. 14न्म
वय : 25 लिंग : पुरुष
छायाचित्र उपलब्ध

549 ALJ1733211
नाव : प्रणव गिरीश कुडे
वडिलांचे नाव: गिरीश सुधाकर कुडे
घर क्रमांक : वार्ड नं.14न्म
वय : 21 लिंग : पुरुष
छायाचित्र उपलब्ध

550 ALJ0652750
नाव : पांडुरंगआप्पा ठमाआप्पा बोंदरे
वडिलांचे नाव: ठमाआप्पा बोंदरे
घर क्रमांक : 15
वय : 72 लिंग : पुरुष
छायाचित्र उपलब्ध

551 HMM1453182
नाव : गणेश पांडुरंग बोंदरे
इतर: पांडुरंग बोंदरे
घर क्रमांक : 15
वय : 45 लिंग : पुरुष
छायाचित्र उपलब्ध

552 ALJ6781512
नाव : विद्या निलेश बोंद्रे
पतीचे नाव: निलेश बोंद्रे
घर क्रमांक : 15
वय : 34 लिंग : महिला
छायाचित्र उपलब्ध

553 ALJ4601332
नाव : रमेश आसाराम. कुलकर्णी
वडिलांचे नाव: आसाराम. कुलकर्णी
घर क्रमांक : 15
वय : 61 लिंग : पुरुष
छायाचित्र उपलब्ध

554 HMM1422047
नाव : छाया रमेश कुलकर्णी
पतीचे नाव: रमेश कुलकर्णी
घर क्रमांक : 15
वय : 55 लिंग : महिला
छायाचित्र उपलब्ध

555 ALJ0652790
नाव : लक्ष्मीकांत विष्णुपंत जामदार
वडिलांचे नाव: विष्णुपंत जामदार
घर क्रमांक : 16
वय : 70 लिंग : पुरुष
छायाचित्र उपलब्ध

556 ALJ6393052
नाव : शकुंतला लक्ष्मीकांत जामदार
पतीचे नाव: लक्ष्मीकांत जामदार
घर क्रमांक : 16
वय : 66 लिंग : महिला
छायाचित्र उपलब्ध

557 HMM1451731
नाव : बजरंग लक्ष्मीकांत जामदार
इतर: लक्ष्मीकांत जामदार
घर क्रमांक : 16
वय : 45 लिंग : पुरुष
छायाचित्र उपलब्ध

558 ALJ0652819
नाव : जाफर हुसैन शेख
वडिलांचे नाव: हुसैन शेख
घर क्रमांक : 16
वय : 67 लिंग : पुरुष
छायाचित्र उपलब्ध

559 ALJ0652827
नाव : वजीर लाल शेख
वडिलांचे नाव: लाल शेख
घर क्रमांक : 16
वय : 65 लिंग : पुरुष
छायाचित्र उपलब्ध

560 ALJ0652835
नाव : रिहानाबी वजीर शेख
पतीचे नाव: वजीर शेख
घर क्रमांक : 16
वय : 60 लिंग : महिला
छायाचित्र उपलब्ध

561 HMM1420272
नाव : राजीक वजीर शेख
वडिलांचे नाव: वजीर शेख
घर क्रमांक : 16
वय : 45 लिंग : पुरुष
छायाचित्र उपलब्ध

562 ALJ6393060
नाव : मसूडाबी शेख इब्राहिम तांबोळी
वडिलांचे नाव: शेख इब्राहिम तांबोळी
घर क्रमांक : 16
वय : 61 लिंग : महिला
छायाचित्र उपलब्ध

563 HMM1451079
नाव : एज़ाज़ खान सिराज खान
इतर: पठाण शिराजखां
घर क्रमांक : 17
वय : 48 लिंग : पुरुष
छायाचित्र उपलब्ध

564 ALJ6781421
नाव : मुज़म्मिल अब्दुलरेहमान शेख
वडिलांचे नाव: अब्दुलरेहमान अयूब शेख
घर क्रमांक : 17
वय : 32 लिंग : पुरुष
छायाचित्र उपलब्ध

565 ALJ9709239
नाव : नाजौमखाँ अमीनखा पठाण
वडिलांचे नाव: अमीनखा पठाण
घर क्रमांक : 18
वय : 66 लिंग : पुरुष
छायाचित्र उपलब्ध

566 ALJ6393094
नाव : रजियाबेगम. नाजौमखा पठाण
पतीचे नाव: नाजौमखा पठाण
घर क्रमांक : 18
वय : 58 लिंग : महिला
छायाचित्र उपलब्ध

567 ALJ9709247
नाव : मजीत मयोद्दीन शेख
वडिलांचे नाव: मयोद्दीन शेख
घर क्रमांक : 18
वय : 57 लिंग : पुरुष
छायाचित्र उपलब्ध

568 ALJ6393086
नाव : शाहेदाबी मजीत शेख
वडिलांचे नाव: मजीत शेख
घर क्रमांक : 18
वय : 52 लिंग : महिला
छायाचित्र उपलब्ध

569 HMM1420710
नाव : विश्वंभर सखाराम. उगले
वडिलांचे नाव: सखाराम. उगले
घर क्रमांक : 18
वय : 78 लिंग : पुरुष
छायाचित्र उपलब्ध

570 HMM1420728
नाव : सत्यभामा विश्वंभर उगले
पतीचे नाव: विश्वंभर उगले
घर क्रमांक : 18
वय : 67 लिंग : महिला
छायाचित्र उपलब्ध

571 HMM1451681
नाव : संजय विश्वंभर उगले
वडिलांचे नाव: विश्वंभर उगले
घर क्रमांक : 18
वय : 51 लिंग : पुरुष
छायाचित्र उपलब्ध

572 HMM1450543
नाव : रविकिरण विश्वंभर उगले
वडिलांचे नाव: विश्वंभर उगले
घर क्रमांक : 18
वय : 48 लिंग : पुरुष
छायाचित्र उपलब्ध

573 HMM1420744
नाव : कांचन संजय उगले
इतर: संजय उगले
घर क्रमांक : 18
वय : 46 लिंग : महिला
छायाचित्र उपलब्ध

574 HMM1420736
नाव : अर्चना रविकिरण उगले
पतीचे नाव: रविकिरण उगले
घर क्रमांक : 18
वय : 42 लिंग : महिला
छायाचित्र उपलब्ध

575 HMM1420298
नाव : निसार अहमद
इतर: शेख छोटू
घर क्रमांक : 19
वय : 43 लिंग : पुरुष
छायाचित्र उपलब्ध

576 ALJ1688761
नाव : कारभारी संपतराव बोडखे बोडखे
वडिलांचे नाव: संपत बोडखे
घर क्रमांक : 19
वय : 69 लिंग : पुरुष
छायाचित्र उपलब्ध

577 ALJ1518331
नाव : सखावदखा अब्दुलखा पठाण
वडिलांचे नाव: अब्दुलखा पठाण
घर क्रमांक : 19
वय : 85 लिंग : पुरुष
छायाचित्र उपलब्ध

578 HMM1467406
नाव : दुरेशबेगम. इसाक शेख
पतीचे नाव: इसाक शेख
घर क्रमांक : 19
वय : 72 लिंग : महिला
छायाचित्र उपलब्ध

579 ALJ0652918
नाव : शमाबेगम. फारुक शेख
पतीचे नाव: फारुक शेख
घर क्रमांक : 19
वय : 70 लिंग : महिला
छायाचित्र उपलब्ध

580 ALJ0652926
नाव : छोटु इसाक शेख
वडिलांचे नाव: इसाक शेख
घर क्रमांक : 19
वय : 70 लिंग : पुरुष
छायाचित्र उपलब्ध

581 ALJ0652934
नाव : हुमराबेगम. छोटु शेख
पतीचे नाव: छोटु शेख
घर क्रमांक : 19
वय : 61 लिंग : महिला
छायाचित्र उपलब्ध

582 ALJ0653007
नाव : रजाक बुडन शेख
वडिलांचे नाव: बुडन शेख
घर क्रमांक : 20
वय : 64 लिंग : पुरुष
छायाचित्र उपलब्ध

583 ALJ9709692
नाव : मुमताजबी रजाक शेख
पतीचे नाव: रजाक शेख
घर क्रमांक : 20
वय : 57 लिंग : महिला
छायाचित्र उपलब्ध

584 ALJ0652978
नाव : मधुकर ओंकार वायकोस
वडिलांचे नाव: ओंकार वायकोस
घर क्रमांक : 20
वय : 73 लिंग : पुरुष
छायाचित्र उपलब्ध

585 HMM0749812
नाव : चंद्रकांत गुलाबराव वायकोस
वडिलांचे नाव: गुलाबराव वायकोस
घर क्रमांक : 20 A
वय : 65 लिंग : पुरुष
छायाचित्र उपलब्ध

586 HMM1422120
नाव : बेबी चंद्रकांत वायकोस
पतीचे नाव: चंद्रकांत वायकोस
घर क्रमांक : 20 अ
वय : 60 लिंग : महिला
छायाचित्र उपलब्ध

587 HMM1421908
नाव : अशोकराव गुलाबराव वायकोस
वडिलांचे नाव: गुलाबराव वायकोस
घर क्रमांक : 20 ब
वय : 60 लिंग : पुरुष
छायाचित्र उपलब्ध

588 ALJ0653055
नाव : मीना अशोकराव वायकोस
पतीचे नाव: अशोकराव वायकोस
घर क्रमांक : 20 B
वय : 55 लिंग : महिला
छायाचित्र उपलब्ध

589 ALJ6221196
नाव : निशाद खान नाज़ीम खान
इतर: नाज़ीम खान
घर क्रमांक : शहीद अब्दुल हमीद चौक
वय : 48 लिंग : पुरुष
छायाचित्र उपलब्ध

590 ALJ6221188
नाव : रफ़िया बेगम निशाद खान
इतर: निशाद खान
घर क्रमांक : शहीद अब्दुल हमीद चौक
वय : 42 लिंग : महिला
छायाचित्र उपलब्ध

591 ALJ9812884
नाव : सलमा बेगम
पतीचे नाव: आरेफ़ तांबोळी
घर क्रमांक : 21
वय : 33 लिंग : महिला
छायाचित्र उपलब्ध

592 ALJ1649755
नाव : तौहीद खान निशाद खान
वडिलांचे नाव: निशाद खान नज़िम खान
घर क्रमांक : 21
वय : 24 लिंग : पुरुष
छायाचित्र उपलब्ध

593 ALJ9811738
नाव : सैय्यद फरीदोद्दीन सैय्यद कमालोद्दीन
वडिलांचे नाव: कमालोद्दीन सैय्यद
घर क्रमांक : 21
वय : 78 लिंग : पुरुष
छायाचित्र उपलब्ध

594 ALJ9811761
नाव : स्वाती गजानन भुतेकर
पतीचे नाव: गजानन भुतेकर
घर क्रमांक : 21
वय : 33 लिंग : महिला
छायाचित्र उपलब्ध

595 HMM1420306
नाव : अवेज़ खान नाजीम खान
इतर: नाजीम खान
घर क्रमांक : 21
वय : 45 लिंग : पुरुष
छायाचित्र उपलब्ध

596 ALJ0653114
नाव : लक्ष्मीबाई सिताराम कुरकुटे
पतीचे नाव: सिताराम कुरकुटे
घर क्रमांक : 21
वय : 85 लिंग : महिला
छायाचित्र उपलब्ध

597 ALJ0653065
नाव : विजय सिताराम कुरकुटे
वडिलांचे नाव: सितराम. कुरकुटे
घर क्रमांक : 21
वय : 58 लिंग : पुरुष
छायाचित्र उपलब्ध

598 ALJ0653085
नाव : इंद्रकुमार सीताराम. कुरकुटे
वडिलांचे नाव: सीताराम. कुरकुटे
घर क्रमांक : 21
वय : 56 लिंग : पुरुष
छायाचित्र उपलब्ध

599 ALJ0653095
नाव : साधना इंद्रकुमार कुरकुटे
पतीचे नाव: इंद्रकुमार कुरकुटे
घर क्रमांक : 21
वय : 54 लिंग : महिला
छायाचित्र उपलब्ध

600 ALJ0653106
नाव : अरविंद सिताराम कुरकुटे
वडिलांचे नाव: सीताराम. कुरकुटे
घर क्रमांक : 21
वय : 52 लिंग : पुरुष
छायाचित्र उपलब्ध

601 HMM1422112
नाव : उज्वला अरविंद कुरकुटे
इतर: अरविंद कुरकुटे
घर क्रमांक : 21
वय : 50 लिंग : महिला
छायाचित्र उपलब्ध

602 ALJ0653122
नाव : हिदायतखा अमीनखा पठाण
वडिलांचे नाव: अमीनखा पठाण
घर क्रमांक : 21
वय : 70 लिंग : पुरुष
छायाचित्र उपलब्ध

603 HMM0749903
नाव : अजमतबी हिदायतखा पठाण
पतीचे नाव: हिदायतखा पठाण
घर क्रमांक : 21
वय : 65 लिंग : महिला
छायाचित्र उपलब्ध

604 HMM1451814
नाव : नजिमखा अहमदखा पठाण
वडिलांचे नाव: अहमदखा पठाण
घर क्रमांक : 21
वय : 64 लिंग : पुरुष
छायाचित्र उपलब्ध

605 HMM1451517
नाव : शकिलाबानु निजमखा पठाण
पतीचे नाव: निजमखा पठाण
घर क्रमांक : 21
वय : 60 लिंग : महिला
छायाचित्र उपलब्ध

606 ALJ0653130
नाव : जरिनाबानु सलिमखा पठाण
पतीचे नाव: सलिमखा पठाण
घर क्रमांक : 21
वय : 57 लिंग : महिला
छायाचित्र उपलब्ध

607 ALJ0653164
नाव : सुनीता बाबुराव सावसक्के
पतीचे नाव: बाबुराव सावसक्के
घर क्रमांक : 21
वय : 58 लिंग : महिला
छायाचित्र उपलब्ध

608 ALJ0653174
नाव : राजू बाबुराव सावसक्के
वडिलांचे नाव: बाबुराव सावसक्के
घर क्रमांक : बाबूराव सावसक्के
वय : 56 लिंग : पुरुष
छायाचित्र उपलब्ध

609 HMM1420512
नाव : विजय बाबुराव सावसक्के
वडिलांचे नाव: बाबुराव सावसक्के
घर क्रमांक : 21
वय : 51 लिंग : पुरुष
छायाचित्र उपलब्ध

610 HMM1421007
नाव : रेखा राजेश सावसक्के
इतर: राजेश सावसक्के
घर क्रमांक : 21
वय : 44 लिंग : महिला
छायाचित्र उपलब्ध

611 ALJ6393144
नाव : निखत जबीन ज़ुबेर शेख
पतीचे नाव: ज़ुबेर शेख
घर क्रमांक : 21
वय : 29 लिंग : महिला
छायाचित्र उपलब्ध

612 HMM1420520
नाव : शेख रईसोद्दीन
इतर: शेख आसेफोद्दीन
घर क्रमांक : 22
वय : 48 लिंग : पुरुष
छायाचित्र उपलब्ध

613 HMM1420538
नाव : शेख शफीउद्दीन
इतर: शेख आसेफोद्दीन
घर क्रमांक : 22
वय : 46 लिंग : पुरुष
छायाचित्र उपलब्ध

614 HMM1451640
नाव : शेख जब्बार
इतर: शेख अयुब
घर क्रमांक : 22
वय : 44 लिंग : पुरुष
छायाचित्र उपलब्ध

615 HMM1420280
नाव : शेख इकबाल
इतर: शेख आसेलोद्दीन
घर क्रमांक : 22
वय : 43 लिंग : पुरुष
छायाचित्र उपलब्ध

616 ALJ6393102
नाव : नियामतखा अमीनखा पठाण
वडिलांचे नाव: अमीनखा पठाण
घर क्रमांक : 22
वय : 74 लिंग : पुरुष
छायाचित्र उपलब्ध

617 ALJ6393110
नाव : शबीयाबी नियामतखा पठाण
पतीचे नाव: नियामतखा पठाण
घर क्रमांक : 22
वय : 69 लिंग : महिला
छायाचित्र उपलब्ध

618 HMM1467042
नाव : रियासुद्दीन गयासुद्दीन शेख
वडिलांचे नाव: गयासुद्दीन शेख
घर क्रमांक : 22
वय : 57 लिंग : पुरुष
छायाचित्र उपलब्ध

619 HMM1467810
नाव : फतिमाबेगम. असिफशुद्दीन शेख
पतीचे नाव: असिफशुद्दीन शेख
घर क्रमांक : 22
वय : 64 लिंग : महिला
छायाचित्र उपलब्ध

620 HMM1421429
नाव : नसीमबी अयुब शेख
पतीचे नाव: अयुब शेख
घर क्रमांक : 22
वय : 63 लिंग : महिला
छायाचित्र उपलब्ध

621 HMM1467513
नाव : सबर्जेदाबेगम रियासुद्दी शेख
पतीचे नाव: शेख रियासुद्दीन शेख
घर क्रमांक : 22
वय : 50 लिंग : महिला
छायाचित्र उपलब्ध

622 ALJ0653221
नाव : श्रध्दा संजय वायकोस
पतीचे नाव: संजय वायकोस
घर क्रमांक : 22
वय : 50 लिंग : महिला
छायाचित्र उपलब्ध

623 ALJ0653205
नाव : गूणमाला विनायक वायकोस
पतीचे नाव: विनायक वायकोस
घर क्रमांक : 22
वय : 79 लिंग : महिला
छायाचित्र उपलब्ध

624 ALJ0653184
नाव : प्रकाश अंबादास. वायकोस
वडिलांचे नाव: अंबादास. वायकोस
घर क्रमांक : 22
वय : 75 लिंग : पुरुष
छायाचित्र उपलब्ध

625 ALJ0653194
नाव : आशा प्रकाश वायकोस
पतीचे नाव: प्रकाश वायकोस
घर क्रमांक : 22
वय : 70 लिंग : महिला
छायाचित्र उपलब्ध

626 HMM0750000
नाव : संजय विनायक वायकोस
वडिलांचे नाव: विनायक वायकोस
घर क्रमांक : 22
वय : 54 लिंग : पुरुष
छायाचित्र उपलब्ध

627 ALJ9778101
नाव : दानिश नईम शेख
वडिलांचे नाव: नईम लाल शेख
घर क्रमांक : 22
वय : 23 लिंग : पुरुष
छायाचित्र उपलब्ध

628 ALJ9778127
नाव : साक्षी संजय वायकोस
वडिलांचे नाव: संजय वायकोस
घर क्रमांक : 22
वय : 26 लिंग : महिला
छायाचित्र उपलब्ध

629 HMM1421049
नाव : पठाण सैलुनपरविन
इतर: पठाण आवेजखां
घर क्रमांक : 23
वय : 44 लिंग : महिला
छायाचित्र उपलब्ध

630 ALJ4600383
नाव : तनुजा जाधव
पतीचे नाव: विक्रांत जाधव
घर क्रमांक : 23
वय : 44 लिंग : पुरुष
छायाचित्र उपलब्ध

631 HMM1466739
नाव : नाजमीम बेगम शेख सलीम
वडिलांचे नाव: सलीम
घर क्रमांक : 23
वय : 42 लिंग : पुरुष
छायाचित्र उपलब्ध

632 ALJ9816653
नाव : ज़ुलेखा बी अज़मत खा पठाण
पतीचे नाव: अज़मत खा पठाण
घर क्रमांक : 23
वय : 36 लिंग : महिला
छायाचित्र उपलब्ध

633 ALJ9778564
नाव : नाज़िया परवीन
पतीचे नाव: शेख रिज़वान
घर क्रमांक : 23
वय : 33 लिंग : महिला
छायाचित्र उपलब्ध

634 ALJ9778341
नाव : शेख जुनैद
वडिलांचे नाव: शेख नईम
घर क्रमांक : 23
वय : 28 लिंग : पुरुष
छायाचित्र उपलब्ध

635 HMM1453919
नाव : सानिका राजू बोंद्रे
इतर: राजू मलकप्पा बोंद्रे
घर क्रमांक : 23
वय : 21 लिंग : महिला
छायाचित्र उपलब्ध

636 HMM0750034
नाव : लियाकत खाजमिया जहागिरदार
वडिलांचे नाव: खाजमिया जहागिरदार
घर क्रमांक : 23
वय : 72 लिंग : पुरुष
छायाचित्र उपलब्ध

637 ALJ6393193
नाव : मुन्नाबी लियाकत जहागिरदार
पतीचे नाव: लियाकत जहागिरदार
घर क्रमांक : 23
वय : 67 लिंग : महिला
छायाचित्र उपलब्ध

638 HMM1421353
नाव : जीयाखाँ लियाकत जहागीरदार
वडिलांचे नाव: लियाकत जहागीरदार
घर क्रमांक : 23
वय : 44 लिंग : पुरुष
छायाचित्र उपलब्ध

639 HMM1420793
नाव : शाहीखान लियाम जहागीरदार
वडिलांचे नाव: लियाम जहागीरदार
घर क्रमांक : 23
वय : 44 लिंग : पुरुष
छायाचित्र उपलब्ध

640 HMM1452903
नाव : अज़मत खान सरदार खान पठाण
वडिलांचे नाव: सरदार खान पठाण
घर क्रमांक : 23
वय : 40 लिंग : पुरुष
छायाचित्र उपलब्ध

641 HMM0750059
नाव : नजीराबी सरदाखा पठाण
पतीचे नाव: सरदाखा पठाण
घर क्रमांक : 23
वय : 60 लिंग : महिला
छायाचित्र उपलब्ध

642 ALJ1702570
नाव : एजाज़ खा सरदार पठाण पठाण
आईचे नाव: नज़ीराबी सरदार पठाण
घर क्रमांक : 23
वय : 43 लिंग : पुरुष
छायाचित्र उपलब्ध

643 ALJ9816596
नाव : फ़ौज़िया बी पठाण
इतर: एजाज़ खा पठाण
घर क्रमांक : 23
वय : 40 लिंग : महिला
छायाचित्र उपलब्ध

644 ALJ4600730
नाव : मंजुर लाल शेख
वडिलांचे नाव: लाल शेख
घर क्रमांक : 23
वय : 70 लिंग : पुरुष
छायाचित्र उपलब्ध

645 ALJ0653247
नाव : सहाजिदाबेगम. मंजुर शेख
पतीचे नाव: मंजुर शेख
घर क्रमांक : 23
वय : 65 लिंग : महिला
छायाचित्र उपलब्ध

646 ALJ0653263
नाव : विलकिलबी मदीन शेख
पतीचे नाव: मदीन शेख
घर क्रमांक : 23
वय : 61 लिंग : महिला
छायाचित्र उपलब्ध

647 HMM1466747
नाव : गौसियाबेगम. नईम. शेख
पतीचे नाव: नईम. शेख
घर क्रमांक : 23
वय : 55 लिंग : महिला
छायाचित्र उपलब्ध

648 ALJ6393151
नाव : कलिम. लाल शेख
वडिलांचे नाव: लाल शेख
घर क्रमांक : 23 अ
वय : 52 लिंग : पुरुष
छायाचित्र उपलब्ध

649 HMM1466721
नाव : सलीम. लाल शेख
वडिलांचे नाव: लाल शेख
घर क्रमांक : 23 अ
वय : 49 लिंग : पुरुष
छायाचित्र उपलब्ध

650 ALJ0653346
नाव : बीबी जान शेख रज़्जाक़
पतीचे नाव: शेख रज्जाक़
घर क्रमांक : 24
वय : 64 लिंग : महिला
छायाचित्र उपलब्ध

651 HMM1421940
नाव : जिलानी शेख शेख
वडिलांचे नाव: बनेमियां शेख
घर क्रमांक : 24
वय : 49 लिंग : पुरुष
छायाचित्र उपलब्ध

652 HMM1451632
नाव : जोहरा शेख शेख
इतर: जिलानी शेख शेख
घर क्रमांक : 24
वय : 47 लिंग : महिला
छायाचित्र उपलब्ध

653 HMM1420355
नाव : फाजील खान अताउल्ला खान
वडिलांचे नाव: अताउल्ला खान
घर क्रमांक : 24
वय : 39 लिंग : पुरुष
छायाचित्र उपलब्ध

654 ALJ9816422
नाव : सोहैल शेख
वडिलांचे नाव: शेख कलीम
घर क्रमांक : 24
वय : 26 लिंग : पुरुष
छायाचित्र उपलब्ध

655 ALJ9816505
नाव : सोहेल अहमद
वडिलांचे नाव: शेख जिलानी शेख बनेमीया
घर क्रमांक : 24
वय : 27 लिंग : पुरुष
छायाचित्र उपलब्ध

656 HMM1451293
नाव : रसिद बेगम फरजाना
वडिलांचे नाव: रसिद फरजाना
घर क्रमांक : 24
वय : 42 लिंग : महिला
छायाचित्र उपलब्ध

657 HMM1420553
नाव : ताहेरबी रफीक जहागीरदार
पतीचे नाव: राजु जहागिरदार
घर क्रमांक : 24
वय : 55 लिंग : महिला
छायाचित्र उपलब्ध

658 HMM1465905
नाव : रफीक खाजामिया जहागीरदार
वडिलांचे नाव: खाजामिया जहागीरदार
घर क्रमांक : 24
वय : 62 लिंग : पुरुष
छायाचित्र उपलब्ध

659 ALJ4600326
नाव : नजराना परवीन शेख नसीर
वडिलांचे नाव: शेख शब्बीर
घर क्रमांक : 24
वय : 42 लिंग : महिला
छायाचित्र उपलब्ध

660 HMM1421064
नाव : राना सुलताना अब्दुल मजीद
पतीचे नाव: लतीफ़खा पठाण
घर क्रमांक : 24
वय : 54 लिंग : महिला
छायाचित्र उपलब्ध

661 HMM1451574
नाव : अमजद खान मोहम्मद खान पठाण पठाण
वडिलांचे नाव: मोहमद खा अमजद खां
घर क्रमांक : 24
वय : 41 लिंग : पुरुष
छायाचित्र उपलब्ध

662 ALJ1704436
नाव : अनिलकुमार राधाकिसन वायकोस
वडिलांचे नाव: राधाकिसन वायकोस
घर क्रमांक : 24
वय : 62 लिंग : पुरुष
छायाचित्र उपलब्ध

663 HMM1421361
नाव : युसूफ इब्रहिम. शेख
वडिलांचे नाव: इब्रहिम. शेख
घर क्रमांक : 24
वय : 75 लिंग : पुरुष
छायाचित्र उपलब्ध

664 HMM1451590
नाव : रफीक इब्रहिम. शेख
वडिलांचे नाव: इब्रहिम. शेख
घर क्रमांक : 24
वय : 70 लिंग : पुरुष
छायाचित्र उपलब्ध

665 ALJ0653293
नाव : नजीराबी युसूफ शेख
पतीचे नाव: युसूफ शेख
घर क्रमांक : 24
वय : 70 लिंग : महिला
छायाचित्र उपलब्ध

666 ALJ0653304
नाव : नुरजहाबी रफीक शेख
पतीचे नाव: रफीक शेख
घर क्रमांक : 24
वय : 65 लिंग : महिला
छायाचित्र उपलब्ध

667 HMM1422245
नाव : सुरय्याबी शेख फारुख
पतीचे नाव: इब्रहिम. शेख
घर क्रमांक : 24
वय : 65 लिंग : महिला
छायाचित्र उपलब्ध

668 HMM1421692
नाव : रहीम. वाणा शेख
वडिलांचे नाव: वाणा शेख
घर क्रमांक : 24
वय : 62 लिंग : पुरुष
छायाचित्र उपलब्ध

669 HMM1421304
नाव : रज़ियाबी शेख हरून
पतीचे नाव: शेख हरून
घर क्रमांक : काला कोट जवळ
वय : 59 लिंग : महिला
छायाचित्र उपलब्ध

670 HMM1420264
नाव : नसीर हिराजी शेख
वडिलांचे नाव: हिराजी शेख
घर क्रमांक : 24
वय : 49 लिंग : पुरुष
छायाचित्र उपलब्ध

671 HMM1421395
नाव : गुलनाज बेगम शेख कबीर
पतीचे नाव: कविर शेख
घर क्रमांक : 24
वय : 50 लिंग : महिला
छायाचित्र उपलब्ध

672 HMM1420348
नाव : शेख जावेद शेख हरून
वडिलांचे नाव: शेख हरून
घर क्रमांक : काला कोट जवळ
वय : 42 लिंग : पुरुष
छायाचित्र उपलब्ध

673 HMM1466861
नाव : चंदु मागान वायकोस
वडिलांचे नाव: मागान वायकोस
घर क्रमांक : 24
वय : 67 लिंग : पुरुष
छायाचित्र उपलब्ध

674 ALJ6393177
नाव : विलास. मगन वायकोस
वडिलांचे नाव: मगन वायकोस
घर क्रमांक : 24
वय : 65 लिंग : पुरुष
छायाचित्र उपलब्ध

675 ALJ6393185
नाव : हर्षा विलास. वायकोस
पतीचे नाव: विलास. वायकोस
घर क्रमांक : 24
वय : 57 लिंग : महिला
छायाचित्र उपलब्ध

676 ALJ6393169
नाव : गणेश मागान वायकोस
वडिलांचे नाव: मागान वायकोस
घर क्रमांक : 24
वय : 53 लिंग : पुरुष
छायाचित्र उपलब्ध

677 ALJ6914691
नाव : शुभम अनिलकुमार वायकोस
वडिलांचे नाव: अनिलकुमार वायकोस
घर क्रमांक : 24
वय : 32 लिंग : पुरुष
छायाचित्र उपलब्ध

678 HMM1453125
नाव : सचिन कांताप्पा मेहुणकर
इतर: कांताप्पा मेहुणकर
घर क्रमांक : 25
वय : 46 लिंग : पुरुष
छायाचित्र उपलब्ध

679 ALJ0653392
नाव : अफसर रहीमुद्दीन शेख
वडिलांचे नाव: रहीमुद्दीन शेख
घर क्रमांक : 25
वय : 60 लिंग : पुरुष
छायाचित्र उपलब्ध

680 ALJ6393201
नाव : अशिया बेगम शेख
पतीचे नाव: बेगम शेख
घर क्रमांक : 25
वय : 60 लिंग : महिला
छायाचित्र उपलब्ध

681 ALJ0653403
नाव : शकीलाबी अफसर शेख
पतीचे नाव: अफसर शेख
घर क्रमांक : 25
वय : 55 लिंग : महिला
छायाचित्र उपलब्ध

682 HMM1420777
नाव : अकतर रहीमुद्दीन शेख
वडिलांचे नाव: रहीमुद्दीन शेख
घर क्रमांक : 25
वय : 49 लिंग : पुरुष
छायाचित्र उपलब्ध

683 HMM1453133
नाव : शेख नजीर इब्राहीम शेख
वडिलांचे नाव: इब्रहिम. शेख
घर क्रमांक : 25
वय : 48 लिंग : पुरुष
छायाचित्र उपलब्ध

684 ALJ6781652
नाव : सलीम कलीम शेख
वडिलांचे नाव: कलीम शेख
घर क्रमांक : 25
वय : 29 लिंग : पुरुष
छायाचित्र उपलब्ध

685 HMM1420835
नाव : रुखसाना बी शेख शरफ़ोद्दीन
इतर: शेख शरफ़ोद्दीन मनियार
घर क्रमांक : 26
वय : 45 लिंग : महिला
छायाचित्र उपलब्ध

686 HMM1420256
नाव : शेख एजाज
इतर: शेख अलिमुद्दीन
घर क्रमांक : 26
वय : 44 लिंग : पुरुष
छायाचित्र उपलब्ध

687 ALJ0653411
नाव : कासाबाई किसन काकडे
पतीचे नाव: किसन काकडे
घर क्रमांक : 26
वय : 67 लिंग : महिला
छायाचित्र उपलब्ध

688 ALJ6393219
नाव : बाबुराव शिवराम. खरात
वडिलांचे नाव: शिवराम. खरात
घर क्रमांक : 26
वय : 81 लिंग : पुरुष
छायाचित्र उपलब्ध

689 ALJ6393235
नाव : विनोद बाबुराव खरात
इतर: बाबुराव खरात
घर क्रमांक : 26
वय : 48 लिंग : पुरुष
छायाचित्र उपलब्ध

690 ALJ0653437
नाव : शरीफाबी अलिमुद्दीन शेख
पतीचे नाव: अलिमुद्दीन शेख
घर क्रमांक : 26
वय : 77 लिंग : महिला
छायाचित्र उपलब्ध

691 HMM1467430
नाव : शेख शरफ़ोद्दीन मनियार
वडिलांचे नाव: शेख अलीमोद्दिन मनियार
घर क्रमांक : 26
वय : 49 लिंग : पुरुष
छायाचित्र उपलब्ध

692 ALJ0653451
नाव : दौलखाँ अब्दुलखाँ पठाण
वडिलांचे नाव: अब्दुलखा पठाण
घर क्रमांक : 27
वय : 67 लिंग : पुरुष
छायाचित्र उपलब्ध

693 ALJ0653461
नाव : साबेराबी दालतखां पठाण
पतीचे नाव: दालतखां पठाण
घर क्रमांक : 27
वय : 52 लिंग : महिला
छायाचित्र उपलब्ध

694 ALJ1327477
नाव : रुखसानाबी अमजहुसेन शेख
पतीचे नाव: अमजहुसेन शेख
घर क्रमांक : 27
वय : 75 लिंग : महिला
छायाचित्र उपलब्ध

695 ALJ1656909
नाव : योगिता
आईचे नाव: उषा महाजन
घर क्रमांक : 27
वय : 34 लिंग : महिला
छायाचित्र उपलब्ध

696 HMM0750356
नाव : अरुण मुरलीआप्पा तोडकर
वडिलांचे नाव: मुरलीधरआप्पा तोडकर
घर क्रमांक : 28
वय : 70 लिंग : पुरुष
छायाचित्र उपलब्ध

697 ALJ6393243
नाव : जाफर खाजामिया जहागीरदार
वडिलांचे नाव: खाजामिया जहागीरदार
घर क्रमांक : 28
वय : 69 लिंग : पुरुष
छायाचित्र उपलब्ध

698 ALJ1518240
नाव : मेरुनिसा जफ्फार जहागीरदार
पतीचे नाव: जफ्फार जहागीरदार
घर क्रमांक : 28
वय : 62 लिंग : महिला
छायाचित्र उपलब्ध

699 HMM1421668
नाव : ज्ञानदेव फकीरा कोल्हे
वडिलांचे नाव: फकीरा कोल्हे
घर क्रमांक : 28
वय : 52 लिंग : पुरुष
छायाचित्र उपलब्ध

700 HMM1467786
नाव : विमल ज्ञानदेव कोल्हे
इतर: ज्ञानदेव कोल्हे
घर क्रमांक : 28
वय : 44 लिंग : महिला
छायाचित्र उपलब्ध

701 HMM1451715
नाव : मंगला अरुण तोडकर
पतीचे नाव: अरुण तोडकर
घर क्रमांक : 28
वय : 60 लिंग : महिला
छायाचित्र उपलब्ध

702 ALJ6393284
नाव : रविकिरण देवलाल वैकोस
वडिलांचे नाव: देवलाल वायकोस
घर क्रमांक : 28
वय : 56 लिंग : पुरुष
छायाचित्र उपलब्ध

703 HMM1453257
नाव : शेख तौफीक
इतर: गुलामरसुल शेख
घर क्रमांक : 29
वय : 48 लिंग : पुरुष
छायाचित्र उपलब्ध

704 HMM1453307
नाव : शेख यूनूस
इतर: गुलामरसुल शेख
घर क्रमांक : 29
वय : 44 लिंग : पुरुष
छायाचित्र उपलब्ध

705 ALJ9812934
नाव : वैभव ज्ञानदेव कोल्हे
वडिलांचे नाव: ज्ञानदेव कोल्हे
घर क्रमांक : 29
वय : 26 लिंग : पुरुष
छायाचित्र उपलब्ध

706 ALJ1327519
नाव : गुलामरसुल अब्दुलरहीम. शेख
वडिलांचे नाव: अब्दुलरहीम. शेख
घर क्रमांक : 29
वय : 64 लिंग : पुरुष
छायाचित्र उपलब्ध

707 ALJ0653550
नाव : युसूब इब्रहिम. शेख
वडिलांचे नाव: इब्रहिम. शेख
घर क्रमांक : 30
वय : 60 लिंग : पुरुष
छायाचित्र उपलब्ध

708 ALJ0653560
नाव : जाकेराबी युसूब शेख
पतीचे नाव: युसूब शेख
घर क्रमांक : 30
वय : 52 लिंग : महिला
छायाचित्र उपलब्ध

709 HMM0750422
नाव : विलास. नारायण आसोलकार
वडिलांचे नाव: नारायण आसोलकार
घर क्रमांक : 31
वय : 75 लिंग : पुरुष
छायाचित्र उपलब्ध

710 ALJ0653580
नाव : वैशाली विलास. आसोलकार
पतीचे नाव: विलास. आसोलकार
घर क्रमांक : 31
वय : 65 लिंग : महिला
छायाचित्र उपलब्ध

711 ALJ1327535
नाव : नाजीमाबी युसूफ खान पठाण
पतीचे नाव: युसूफ खान मोहम्मद खा पठाण
घर क्रमांक : 31
वय : 76 लिंग : महिला
छायाचित्र उपलब्ध

712 ALJ0653619
नाव : युसूफ खान मोहम्मद खा पठाण
वडिलांचे नाव: मोहम्मद खा साहेबखान पठाण
घर क्रमांक : 31
वय : 81 लिंग : पुरुष
छायाचित्र उपलब्ध

713 HMM1467489
नाव : अभयकुमार जयकुमार वायकोस
वडिलांचे नाव: जयकुमार वायकोस
घर क्रमांक : 31
वय : 65 लिंग : पुरुष
छायाचित्र उपलब्ध

714 HMM1466028
नाव : ज्योती अभयकुमार वायकोस
पतीचे नाव: अभयकुमार वायकोस
घर क्रमांक : 31
वय : 60 लिंग : महिला
छायाचित्र उपलब्ध

715 HMM1450493
नाव : अजितकुमार जयकुमार वायकोस
वडिलांचे नाव: जयकुमार वायकोस
घर क्रमांक : 31
वय : 54 लिंग : पुरुष
छायाचित्र उपलब्ध

716 HMM1465996
नाव : स्वाती वायकोस
पतीचे नाव: अजित वायकोस
घर क्रमांक : 31
वय : 46 लिंग : महिला
छायाचित्र उपलब्ध

717 HMM1450808
नाव : रउफखा अब्बासखा
वडिलांचे नाव: अब्बासखा
घर क्रमांक : 32
वय : 60 लिंग : पुरुष
छायाचित्र उपलब्ध

718 HMM1421866
नाव : अमिनाबी रऊफखा
पतीचे नाव: रऊफखा
घर क्रमांक : 32
वय : 55 लिंग : महिला
छायाचित्र उपलब्ध

719 HMM0750489
नाव : सलिमखा अब्बासखा
वडिलांचे नाव: अब्बासखा
घर क्रमांक : 32
वय : 50 लिंग : पुरुष
छायाचित्र उपलब्ध

720 HMM1453976
नाव : शगीराबी सलीमखां
इतर: सलीमखां
घर क्रमांक : 32
वय : 44 लिंग : महिला
छायाचित्र उपलब्ध

721 ALJ9777582
नाव : जाकीर खान
वडिलांचे नाव: सलीम खान
घर क्रमांक : 32
वय : 31 लिंग : पुरुष
छायाचित्र उपलब्ध

722 ALJ9777574
नाव : शाकिर खान
वडिलांचे नाव: सलीम खान
घर क्रमांक : 32
वय : 28 लिंग : पुरुष
छायाचित्र उपलब्ध

723 ALJ9777657
नाव : आफ़रीन भगवान बागवान
पतीचे नाव: ज़ाकिर भगवान बागवान
घर क्रमांक : 32
वय : 27 लिंग : महिला
छायाचित्र उपलब्ध

724 ALJ6781975
नाव : नितेश तुळशिराम कांबळे
वडिलांचे नाव: तुळशिराम कांबळे
घर क्रमांक : 32
वय : 29 लिंग : पुरुष
छायाचित्र उपलब्ध

725 HMM1451798
नाव : शांताबाई तुळशिराम. कांबळे
पतीचे नाव: तुळशिराम. कांबळे
घर क्रमांक : 32
वय : 57 लिंग : महिला
छायाचित्र उपलब्ध

726 HMM1422005
नाव : सुहासिनी दादाराव पारवे
पतीचे नाव: दादाराव सिताराम पारवे
घर क्रमांक : 32
वय : 74 लिंग : महिला
छायाचित्र उपलब्ध

727 ALJ9802042
नाव : जावेखा रऊफखा पठाण
वडिलांचे नाव: रऊफखा पठाण
घर क्रमांक : 32
वय : 30 लिंग : पुरुष
छायाचित्र उपलब्ध

728 ALJ9802059
नाव : वजीहा फ़ातिमा शेख
वडिलांचे नाव: अब्दुल कबीर शेख
घर क्रमांक : 32
वय : 22 लिंग : महिला
छायाचित्र उपलब्ध

729 ALJ9811639
नाव : अर्चना रामेश्वर घोडगे
पतीचे नाव: रामेश्वर घोडगे
घर क्रमांक : 33
वय : 43 लिंग : महिला
छायाचित्र उपलब्ध

730 ALJ1327584
नाव : कमल मगनआप्पा महाजन
पतीचे नाव: मगनआप्पा महाजन
घर क्रमांक : 33
वय : 65 लिंग : महिला
छायाचित्र उपलब्ध

731 HMM1467497
नाव : कैलास मगन महाजन
वडिलांचे नाव: मगन महाजन
घर क्रमांक : 33
वय : 41 लिंग : पुरुष
छायाचित्र उपलब्ध

732 ALJ0653718
नाव : रामेश्वर अन्ना वानखेडे
वडिलांचे नाव: अन्ना वानखेडे
घर क्रमांक : 33
वय : 65 लिंग : पुरुष
छायाचित्र उपलब्ध

733 ALJ1684984
नाव : कावेरी रामेश्वर वानखेडे वानखेडे
पतीचे नाव: रामेश्वर आण्णा वानखेडे वानखेडे
घर क्रमांक : 33
वय : 60 लिंग : महिला
छायाचित्र उपलब्ध

734 ALJ6393300
नाव : श्याम. वसंतराव मुळे
वडिलांचे नाव: वसंतराव मुळे
घर क्रमांक : 34
वय : 55 लिंग : पुरुष
छायाचित्र उपलब्ध

735 ALJ1327600
नाव : निवृत्ती दाजीबा दहातोंडे
वडिलांचे नाव: दाजीबा दहातोंडे
घर क्रमांक : 35
वय : 63 लिंग : पुरुष
छायाचित्र उपलब्ध

736 HMM1467752
नाव : लक्ष्मीबाई निवृत्ती दहातोंडे
पतीचे नाव: निवृत्ती दहातोंडे
घर क्रमांक : 35
वय : 57 लिंग : महिला
छायाचित्र उपलब्ध

737 HMM1450998
नाव : जमूनाबाई नारायण थोरात
पतीचे नाव: नारायण थोरात
घर क्रमांक : 35
वय : 65 लिंग : महिला
छायाचित्र उपलब्ध

738 HMM1452317
नाव : विलास नारायण थोरात
वडिलांचे नाव: नारायण थोरात
घर क्रमांक : 35
वय : 50 लिंग : पुरुष
छायाचित्र उपलब्ध

739 HMM1451004
नाव : लक्ष्मी विलास थोरात
इतर: विलास थोरात
घर क्रमांक : 35
वय : 44 लिंग : महिला
छायाचित्र उपलब्ध

740 HMM1467091
नाव : कुसूमबा गिरीषचंद्र व्यवहारे
वडिलांचे नाव: गिरीषचंद्र व्यवहारे
घर क्रमांक : 35
वय : 53 लिंग : महिला
छायाचित्र उपलब्ध

741 HMM1465855
नाव : सरला राजेशचंद्र व्यवहारे
पतीचे नाव: राजेशचंद्र व्यवहारे
घर क्रमांक : 35
वय : 52 लिंग : महिला
छायाचित्र उपलब्ध

742 HMM1467018
नाव : सुमन गजेशचंद्र व्यवहारे
इतर: गजेशचंद्र व्यवहारे
घर क्रमांक : 35
वय : 45 लिंग : महिला
छायाचित्र उपलब्ध

743 ALJ6781454
नाव : महेबुब रोशन खान
वडिलांचे नाव: रोशन खान
घर क्रमांक : 36
वय : 39 लिंग : पुरुष
छायाचित्र उपलब्ध

744 ALJ6781611
नाव : नगमा महेबुब खान
पतीचे नाव: महेबुब खान
घर क्रमांक : 36
वय : 32 लिंग : महिला
छायाचित्र उपलब्ध

745 HMM1451384
नाव : मदार शाह मक़बूल शाह फकीर
वडिलांचे नाव: मक़बूल शाह फकीर
घर क्रमांक : 37
वय : 54 लिंग : पुरुष
छायाचित्र उपलब्ध

746 HMM1451103
नाव : नाजीमाबी मदारशहा फकीर
इतर: मदारशहा फकीर
घर क्रमांक : 37
वय : 49 लिंग : महिला
छायाचित्र उपलब्ध

747 ALJ6781488
नाव : इरफानशहा मुकबुलशहा फकीर
वडिलांचे नाव: मुकबुलशहा फकीर
घर क्रमांक : 37
वय : 36 लिंग : पुरुष
छायाचित्र उपलब्ध

748 ALJ6781496
नाव : जलीलशहा हुसेनशहा फकीर
वडिलांचे नाव: हुसेनशहा फकीर
घर क्रमांक : 37
वय : 30 लिंग : पुरुष
छायाचित्र उपलब्ध

749 ALJ6781504
नाव : सैनालबी इरफान शहा
पतीचे नाव: इरफान शहा
घर क्रमांक : 37
वय : 31 लिंग : महिला
छायाचित्र उपलब्ध

750 HMM1421767
नाव : मकबुलशाह अमीरशाह शेख
वडिलांचे नाव: अमीरशाह शेख
घर क्रमांक : 37
वय : 87 लिंग : पुरुष
छायाचित्र उपलब्ध

751 HMM1421890
नाव : अलीशानबी मकबुलशाह शेख
पतीचे नाव: मकबुलशाह शेख
घर क्रमांक : 37
वय : 77 लिंग : महिला
छायाचित्र उपलब्ध

752 ALJ0653788
नाव : जवार उमन शेख
वडिलांचे नाव: उमन शेख
घर क्रमांक : 37
वय : 62 लिंग : पुरुष
छायाचित्र उपलब्ध

753 ALJ6221212
नाव : शेख जाकेराबी जबार शेख
पतीचे नाव: जबार शेख
घर क्रमांक : 37
वय : 57 लिंग : महिला
छायाचित्र उपलब्ध

754 HMM1422104
नाव : हुसेनशाह मकबुलशाह शेख
वडिलांचे नाव: मकबुलशाह शेख
घर क्रमांक : 37
वय : 54 लिंग : पुरुष
छायाचित्र उपलब्ध

755 HMM1451723
नाव : शेख शब्बीर
वडिलांचे नाव: शेख अब्दुल
घर क्रमांक : 38
वय : 46 लिंग : पुरुष
छायाचित्र उपलब्ध

756 HMM1421619
नाव : शेख सुलतानबी
इतर: शेख चांद
घर क्रमांक : 38
वय : 44 लिंग : महिला
छायाचित्र उपलब्ध

757 HMM1421627
नाव : शेख मुमताजबेगम
इतर: शेख शब्बीर
घर क्रमांक : 38
वय : 42 लिंग : महिला
छायाचित्र उपलब्ध

758 HMM1420462
नाव : शेख लतिफ़ शेख अब्दुल
इतर: शेख अब्दुल
घर क्रमांक : 38
वय : 47 लिंग : पुरुष
छायाचित्र उपलब्ध

759 ALJ9803297
नाव : शबनम ज़ोहरा
वडिलांचे नाव: सैय्यद फ़िरोज़
घर क्रमांक : 38
वय : 29 लिंग : महिला
छायाचित्र उपलब्ध

760 ALJ6393326
नाव : फीरोज जानिमिया सय्यद
वडिलांचे नाव: जानिमिया सय्यद
घर क्रमांक : 38
वय : 51 लिंग : पुरुष
छायाचित्र उपलब्ध

761 ALJ6393334
नाव : तमियाबी शामद शेख
पतीचे नाव: शामद शेख
घर क्रमांक : 38
वय : 61 लिंग : महिला
छायाचित्र उपलब्ध

762 ALJ6393342
नाव : शेख रफिक शेख अब्दुल
वडिलांचे नाव: शेख अब्दुल
घर क्रमांक : 38
वय : 56 लिंग : पुरुष
छायाचित्र उपलब्ध

763 HMM1421585
नाव : कौसरबी रफीक शेख
पतीचे नाव: रफीक शेख
घर क्रमांक : 38
वय : 53 लिंग : महिला
छायाचित्र उपलब्ध

764 HMM1421635
नाव : कादर अब्दुल शेख
वडिलांचे नाव: अब्दुल शेख
घर क्रमांक : 38
वय : 52 लिंग : पुरुष
छायाचित्र उपलब्ध

765 HMM1421718
नाव : चांद अब्दुल शेख
वडिलांचे नाव: अब्दुल शेख
घर क्रमांक : 38
वय : 48 लिंग : पुरुष
छायाचित्र उपलब्ध

766 ALJ6781603
नाव : सादीक रफीक शेख
वडिलांचे नाव: रफीक शेख
घर क्रमांक : 38
वय : 32 लिंग : पुरुष
छायाचित्र उपलब्ध

767 HMM1466812
नाव : शबानाबेगम फिरोज सैयद
पतीचे नाव: फिरोज सैयद
घर क्रमांक : 38
वय : 48 लिंग : महिला
छायाचित्र उपलब्ध

768 ALJ1697630
नाव : राजेश संदानदराव अमोलिक
इतर: दिपाली सदानंद अमोलिक
घर क्रमांक : 39
वय : 68 लिंग : पुरुष
छायाचित्र उपलब्ध

769 ALJ0653825
नाव : दिपाली सदानंद अमोलिक
पतीचे नाव: सदानंद अमोलिक
घर क्रमांक : 39
वय : 65 लिंग : महिला
छायाचित्र उपलब्ध

770 ALJ0653841
नाव : हुसेनाबी नाजौमाखां पठाण
पतीचे नाव: नाजौमाखां पठाण
घर क्रमांक : 39
वय : 58 लिंग : महिला
छायाचित्र उपलब्ध

771 ALJ9803438
नाव : ज़हरा बी
वडिलांचे नाव: शेख नासेर तांबोळी
घर क्रमांक : 40
वय : 32 लिंग : महिला
छायाचित्र उपलब्ध

772 HMM1422021
नाव : शकुंतला कृष्णराव पाठक
पतीचे नाव: कृष्णराव पठाण
घर क्रमांक : 40
वय : 65 लिंग : महिला
छायाचित्र उपलब्ध

773 ALJ0653867
नाव : अरविंद रावसाहेब पाठक
वडिलांचे नाव: रावसाहेब पाठक
घर क्रमांक : 40
वय : 60 लिंग : पुरुष
छायाचित्र उपलब्ध

774 ALJ0653877
नाव : शुभदा अरविंद पाठक
पतीचे नाव: अरविंद पाठक
घर क्रमांक : 40
वय : 55 लिंग : महिला
छायाचित्र उपलब्ध

775 HMM1421817
नाव : शहिस्ता परवीन शेख अक़ील
वडिलांचे नाव: शेख अक़ील
घर क्रमांक : 40
वय : 41 लिंग : महिला
छायाचित्र उपलब्ध

776 ALJ0653897
नाव : सत्तार उमन शेख
वडिलांचे नाव: उमन शेख
घर क्रमांक : 40
वय : 70 लिंग : पुरुष
छायाचित्र उपलब्ध

777 ALJ0653916
नाव : बब्बू उमन शेख
वडिलांचे नाव: उमन शेख
घर क्रमांक : 40
वय : 65 लिंग : पुरुष
छायाचित्र उपलब्ध

778 HMM1421874
नाव : मासूमाबी सत्तार शेख
पतीचे नाव: सत्तार शेख
घर क्रमांक : 40
वय : 65 लिंग : महिला
छायाचित्र उपलब्ध

779 ALJ6393359
नाव : अफसानाबी बब्बू शेख
पतीचे नाव: बब्बू शेख
घर क्रमांक : 40
वय : 61 लिंग : महिला
छायाचित्र उपलब्ध

780 HMM1421833
नाव : सामिनाबी शेख कासम तांबोळी शेख
पतीचे नाव: सत्तार शेख
घर क्रमांक : 40
वय : 48 लिंग : महिला
छायाचित्र उपलब्ध

781 HMM1421841
नाव : अकील सत्ता शेख
वडिलांचे नाव: सत्ता शेख
घर क्रमांक : 40
वय : 47 लिंग : पुरुष
छायाचित्र उपलब्ध

782 ALJ1664903
नाव : सिमरन नाज़ शेख बाबू शेख
वडिलांचे नाव: बाबू उमन शेख शेख
घर क्रमांक : 40
वय : 31 लिंग : महिला
छायाचित्र उपलब्ध

783 ALJ1709245
नाव : शेख आदिल शेख अक़ील शेख
वडिलांचे नाव: शेख अक़ील सत्र
घर क्रमांक : 40
वय : 21 लिंग : पुरुष
छायाचित्र उपलब्ध

784 ALJ7089212
नाव : शेख उस्मान गफुर तांबोळी
वडिलांचे नाव: शेख गफ़ूर तांबोळी
घर क्रमांक : 40
वय : 43 लिंग : पुरुष
छायाचित्र उपलब्ध

785 ALJ9812983
नाव : दत्ता कोंडीबा वाघ
वडिलांचे नाव: कोंडीबा वाघ
घर क्रमांक : 40
वय : 45 लिंग : पुरुष
छायाचित्र उपलब्ध

786 ALJ1688852
नाव : गोदावरी दत्ता वाघ वाघ
पतीचे नाव: दत्ता कोंडीबा वाघ वाघ
घर क्रमांक : 40
वय : 37 लिंग : महिला
छायाचित्र उपलब्ध

787 ALJ0653966
नाव : सुमती रामचंद्र पाठक
पतीचे नाव: रामचंद्र पाठक
घर क्रमांक : 42
वय : 70 लिंग : महिला
छायाचित्र उपलब्ध

788 HMM1450857
नाव : ताहेर रहेमान शाह
वडिलांचे नाव: रहेमान शाह
घर क्रमांक : 42
वय : 62 लिंग : पुरुष
छायाचित्र उपलब्ध

789 ALJ0653976
नाव : आफशानबी ताहिर शाह
पतीचे नाव: ताहि शाह
घर क्रमांक : 42
वय : 57 लिंग : महिला
छायाचित्र उपलब्ध

790 HMM1450980
नाव : कलीम ताहेर शाह
वडिलांचे नाव: ताहेर शाह
घर क्रमांक : 42
वय : 45 लिंग : पुरुष
छायाचित्र उपलब्ध

791 ALJ0653986
नाव : शब्बीर रहेमानशा शाह
वडिलांचे नाव: रहेमानशा शाह
घर क्रमांक : 43
वय : 58 लिंग : पुरुष
छायाचित्र उपलब्ध

792 HMM1450725
नाव : सायदाबी शब्बीर शाह
पतीचे नाव: शब्बीर शाह
घर क्रमांक : 43
वय : 53 लिंग : महिला
छायाचित्र उपलब्ध

793 ALJ6393367
नाव : भालचंद रामचंद्र कुलकर्णी
वडिलांचे नाव: रामचंद्र कुलकर्णी
घर क्रमांक : 44
वय : 64 लिंग : पुरुष
छायाचित्र उपलब्ध

794 HMM1453349
नाव : मिनाक्षी भालचंद्र कुळकर्णी
इतर: भालचंद्र कुळकर्णी
घर क्रमांक : 44
वय : 59 लिंग : महिला
छायाचित्र उपलब्ध

795 HMM1421684
नाव : गोपाळ रामचंद्र कुलकर्णी
वडिलांचे नाव: रामचंद्र कुलकर्णी
घर क्रमांक : 44
वय : 51 लिंग : पुरुष
छायाचित्र उपलब्ध

796 HMM1421700
नाव : कल्पना गोपाळ कुलकर्णी
पतीचे नाव: गोपाळ कुलकर्णी
घर क्रमांक : 44
वय : 51 लिंग : महिला
छायाचित्र उपलब्ध

797 HMM1467620
नाव : भगवान काशीनाथ राजमाने
वडिलांचे नाव: काशीनाथ रायमाने
घर क्रमांक : 44
वय : 82 लिंग : पुरुष
छायाचित्र उपलब्ध

798 HMM1467539
नाव : सुमनबाई भगवान राजमाने
पतीचे नाव: भगवान रायमाने
घर क्रमांक : 44
वय : 77 लिंग : महिला
छायाचित्र उपलब्ध

799 HMM0750885
नाव : अरुण भगवान राजमाने
वडिलांचे नाव: भगवान रायमाने
घर क्रमांक : 44
वय : 54 लिंग : पुरुष
छायाचित्र उपलब्ध

800 HMM0750893
नाव : राजु भगवानआप्पा राजमाने
वडिलांचे नाव: भगवानआप्पा रायमाने
घर क्रमांक : 44
वय : 49 लिंग : पुरुष
छायाचित्र उपलब्ध

801 HMM1452515
नाव : ममता अरुण राजमाने
इतर: अरुण राजमाने
घर क्रमांक : 44
वय : 49 लिंग : महिला
छायाचित्र उपलब्ध

802 HMM1467547
नाव : शिवकन्या राजु राजमाने
इतर: राजु राजमाने
घर क्रमांक : 44
वय : 46 लिंग : महिला
छायाचित्र उपलब्ध

803 HMM1450709
नाव : गफ्फरशाह रहेमानशा शाह
वडिलांचे नाव: रहेमानशा शाह
घर क्रमांक : 44
वय : 60 लिंग : पुरुष
छायाचित्र उपलब्ध

804 HMM1451111
नाव : शकीलाबी गफ्फरशाह शाह
पतीचे नाव: गफ्फरशाह शाह
घर क्रमांक : 44
वय : 54 लिंग : महिला
छायाचित्र उपलब्ध

805 HMM1453075
नाव : गुलाब गणपत करवंदे
वडिलांचे नाव: गणपत करवंदे
घर क्रमांक : 45
वय : 62 लिंग : पुरुष
छायाचित्र उपलब्ध

806 HMM1452523
नाव : मीना गुलाब करवंदे
पतीचे नाव: गुलाब करवंदे
घर क्रमांक : 45
वय : 56 लिंग : महिला
छायाचित्र उपलब्ध

807 ALJ6887780
नाव : सपना गुलाब करवंदे
वडिलांचे नाव: गुलाब करवंदे
घर क्रमांक : 45
वय : 29 लिंग : महिला
छायाचित्र उपलब्ध

808 HMM1420934
नाव : शेख जायदा
इतर: शेख अहमद
घर क्रमांक : 46
वय : 44 लिंग : महिला
छायाचित्र उपलब्ध

809 HMM1466838
नाव : साहेबराव गणपत करवंदे
वडिलांचे नाव: गणपत करवंदे
घर क्रमांक : 46
वय : 65 लिंग : पुरुष
छायाचित्र उपलब्ध

810 ALJ0654005
नाव : कौशल्या साहेबराव करवंदे
पतीचे नाव: साहेबराव करवंदे
घर क्रमांक : 46
वय : 60 लिंग : महिला
छायाचित्र उपलब्ध

811 HMM1450550
नाव : संतोष साहेबराव करवंदे
इतर: साहेबराव करवंदे
घर क्रमांक : 46
वय : 47 लिंग : पुरुष
छायाचित्र उपलब्ध

812 HMM1420470
नाव : नंदू साहेबराव करवंदे
इतर: साहेबराव करवंदे
घर क्रमांक : 46
वय : 46 लिंग : पुरुष
छायाचित्र उपलब्ध

813 HMM1420678
नाव : संजय साहेबराव करवंदे
इतर: साहेबराव करवंदे
घर क्रमांक : 46
वय : 45 लिंग : पुरुष
छायाचित्र उपलब्ध

814 ALJ6887806
नाव : ज्योती संजय करवंदे
पतीचे नाव: संजय करवंदे
घर क्रमांक : 46
वय : 39 लिंग : महिला
छायाचित्र उपलब्ध

815 ALJ0654013
नाव : मुसा करीम. शेख
वडिलांचे नाव: करीम. शेख
घर क्रमांक : 46
वय : 72 लिंग : पुरुष
छायाचित्र उपलब्ध

816 HMM1420702
नाव : शेख शकील मुसा शेख
वडिलांचे नाव: मुसा शेख
घर क्रमांक : 46
वय : 50 लिंग : पुरुष
छायाचित्र उपलब्ध

817 HMM1421171
नाव : अशीफ मुसा शेख
वडिलांचे नाव: मुसा शेख
घर क्रमांक : 46
वय : 48 लिंग : पुरुष
छायाचित्र उपलब्ध

818 ALJ9709262
नाव : अहमद मुसा शेख
वडिलांचे नाव: मुसा शेख
घर क्रमांक : 46
वय : 48 लिंग : पुरुष
छायाचित्र उपलब्ध

819 HMM1420942
नाव : रेणुका दिनेश व्यवहारे
इतर: दिनेश व्यवहारे व्यवहारे
घर क्रमांक : 46
वय : 46 लिंग : महिला
छायाचित्र उपलब्ध

820 ALJ1704451
नाव : आराफ़त खान अफसर खान
वडिलांचे नाव: अफसर खान
घर क्रमांक : 47
वय : 22 लिंग : पुरुष
छायाचित्र उपलब्ध

821 ALJ0654039
नाव : सुमन लक्ष्मण करवंदे
पतीचे नाव: लक्ष्मण करवंदे
घर क्रमांक : 47
वय : 70 लिंग : महिला
छायाचित्र उपलब्ध

822 ALJ1704469
नाव : आरबाज़ अफसर खा
वडिलांचे नाव: अफ़सर खा अजगर खा
घर क्रमांक : 47
वय : 26 लिंग : पुरुष
छायाचित्र उपलब्ध

823 ALJ0654063
नाव : मल्लिकार्जुन नारायणआप्पा मापारी
वडिलांचे नाव: नारायणआप्पा मापारी
घर क्रमांक : 47
वय : 69 लिंग : पुरुष
छायाचित्र उपलब्ध

824 ALJ6393391
नाव : मद्मा मलिकाअर्जुन मापारी
पतीचे नाव: मलिकाअर्जुन मापारी
घर क्रमांक : 47
वय : 61 लिंग : महिला
छायाचित्र उपलब्ध

825 ALJ6393375
नाव : अजगरखां अहमदखां पठाण
वडिलांचे नाव: अहमदखां पठाण
घर क्रमांक : 47
वय : 73 लिंग : पुरुष
छायाचित्र उपलब्ध

826 ALJ7930720
नाव : अफसरखां अजगरखां पठाण
वडिलांचे नाव: अजगरखां पठाण
घर क्रमांक : 47
वय : 55 लिंग : पुरुष
छायाचित्र उपलब्ध

827 HMM1754167
नाव : अक्तरखा अजगरखा पठाण
वडिलांचे नाव: अजगरखा पठाण
घर क्रमांक : 47
वय : 50 लिंग : पुरुष
छायाचित्र उपलब्ध

828 ALJ0654047
नाव : शकीनाबी अफसरखां पठाण
पतीचे नाव: अफसरखां पठाण
घर क्रमांक : 47
वय : 50 लिंग : महिला
छायाचित्र उपलब्ध

829 HMM1467588
नाव : सलीमाबी अक्तरखा पठाण
पतीचे नाव: अक्तरखा पठाण
घर क्रमांक : 47
वय : 48 लिंग : महिला
छायाचित्र उपलब्ध

830 HMM1465962
नाव : सिंधु साहेबराव गायकवाड
पतीचे नाव: साहेबराव गायकवाड
घर क्रमांक : 48
वय : 75 लिंग : महिला
छायाचित्र उपलब्ध

831 HMM1451251
नाव : रामदास. गणपत करवंदे
वडिलांचे नाव: गणपत करवंदे
घर क्रमांक : 48
वय : 57 लिंग : पुरुष
छायाचित्र उपलब्ध

832 ALJ0654093
नाव : कमल विजय पुराणिक
पतीचे नाव: विजय पुराणिक
घर क्रमांक : 48
वय : 68 लिंग : महिला
छायाचित्र उपलब्ध

833 HMM1421254
नाव : सजल विजय पुराणिक
इतर: विजय पुराणिक
घर क्रमांक : 48
वय : 47 लिंग : पुरुष
छायाचित्र उपलब्ध

834 HMM1421403
नाव : कांता दिलीपराव महाजन
पतीचे नाव: दिलीपराव महाजन
घर क्रमांक : 49
वय : 57 लिंग : महिला
छायाचित्र उपलब्ध

835 ALJ9811597
नाव : सागर राजू निकम
वडिलांचे नाव: राजू निकम
घर क्रमांक : 49
वय : 27 लिंग : पुरुष
छायाचित्र उपलब्ध

836 HMM1451780
नाव : समीर कदीर कुरेशी
वडिलांचे नाव: कदीर नज़ीर कुरेशी
घर क्रमांक : 49
वय : 21 लिंग : पुरुष
छायाचित्र उपलब्ध

837 ALJ0654120
नाव : कमल लक्ष्मण साबळे
पतीचे नाव: लक्ष्मण साबळे
घर क्रमांक : 49
वय : 65 लिंग : महिला
छायाचित्र उपलब्ध

838 ALJ9804139
नाव : शिल्पा गजानन साबळे
पतीचे नाव: गजानन साबळे
घर क्रमांक : 49
वय : 28 लिंग : महिला
छायाचित्र उपलब्ध

839 ALJ9778143
नाव : शेख सादिक
वडिलांचे नाव: शेख सलीम
घर क्रमांक : 50
वय : 34 लिंग : पुरुष
छायाचित्र उपलब्ध

840 ALJ0654162
नाव : शेख अजीज आबेताबी
पतीचे नाव: अजीज आबेताबी
घर क्रमांक : 50
वय : 75 लिंग : महिला
छायाचित्र उपलब्ध

841 ALJ0654138
नाव : शेखजी उसमान अंसारी
वडिलांचे नाव: उसमान अंसारी
घर क्रमांक : 50
वय : 80 लिंग : पुरुष
छायाचित्र उपलब्ध

842 ALJ0654152
नाव : सिद्दीक शेखजी अंसारी
वडिलांचे नाव: शेखजी अंसारी
घर क्रमांक : 50
वय : 50 लिंग : पुरुष
छायाचित्र उपलब्ध

843 ALJ6597025
नाव : शेख हारुण म. अजीस शेख
वडिलांचे नाव: अजीस शेख
घर क्रमांक : 50
वय : 56 लिंग : पुरुष
छायाचित्र उपलब्ध

844 HMM1421338
नाव : गुलानबनबी बशीर शेख
वडिलांचे नाव: बशीर शेख
घर क्रमांक : 50
वय : 55 लिंग : पुरुष
छायाचित्र उपलब्ध

845 ALJ9709718
नाव : रुकसानाबेगम. गुलाबनबी शेख
वडिलांचे नाव: गुलाबनबी शेख
घर क्रमांक : 50
वय : 52 लिंग : महिला
छायाचित्र उपलब्ध

846 HMM1421809
नाव : बलकिसबानू हरुण शेख
पतीचे नाव: हरुण शेख
घर क्रमांक : 50
वय : 52 लिंग : महिला
छायाचित्र उपलब्ध

847 HMM1453489
नाव : अहमद बशीर शेख
वडिलांचे नाव: बशीर शेख
घर क्रमांक : 50
वय : 48 लिंग : पुरुष
छायाचित्र उपलब्ध

848 ALJ6781637
नाव : सीमा बी रशीद अन्सारी
वडिलांचे नाव: फहिमोददीन जुगन शेख
घर क्रमांक : 50
वय : 49 लिंग : महिला
छायाचित्र उपलब्ध

849 ALJ6393425
नाव : शेख याकूब शेख अज़ीज़
वडिलांचे नाव: अजीज याकुब
घर क्रमांक : 50
वय : 51 लिंग : पुरुष
छायाचित्र उपलब्ध

850 ALJ9812637
नाव : सुमैया परवीन
वडिलांचे नाव: शेख अल्लाउद्दीन
घर क्रमांक : 51
वय : 28 लिंग : महिला
छायाचित्र उपलब्ध

851 ALJ9777863
नाव : शेख शाहरुख
वडिलांचे नाव: शेख खाजा
घर क्रमांक : 51
वय : 27 लिंग : पुरुष
छायाचित्र उपलब्ध

852 ALJ9812660
नाव : शेख रहेमान
वडिलांचे नाव: शेख अल्लाउद्दीन
घर क्रमांक : 51
वय : 26 लिंग : पुरुष
छायाचित्र उपलब्ध

853 ALJ0654172
नाव : तमिजाबी जाफर शाह
पतीचे नाव: जाफर शाह
घर क्रमांक : 51
वय : 85 लिंग : महिला
छायाचित्र उपलब्ध

854 HMM1421965
नाव : मोईनोद्दीन बद्रुद्दीन मणियार
वडिलांचे नाव: बद्रुद्दीन मणियार
घर क्रमांक : 51
वय : 70 लिंग : पुरुष
छायाचित्र उपलब्ध

855 HMM1421957
नाव : नसीमा बेगम शेख मोईनोद्दीन मणियार
पतीचे नाव: शेख मोईनोद्दीन मणियार
घर क्रमांक : 51
वय : 65 लिंग : महिला
छायाचित्र उपलब्ध

856 ALJ6393441
नाव : अलाउद्दीन बद्रुद्दीन शेख
वडिलांचे नाव: बद्रुद्दीन शेख
घर क्रमांक : 51
वय : 61 लिंग : पुरुष
छायाचित्र उपलब्ध

857 ALJ6597033
नाव : शमाबेगम अलाउद्दीन अलाउद्दीन शेख
पतीचे नाव: अलाउद्दीन शेख
घर क्रमांक : 51
वय : 55 लिंग : महिला
छायाचित्र उपलब्ध

858 HMM1420652
नाव : हकीम. बद्रुद्दिन शेख
वडिलांचे नाव: बद्रुद्दिन शेख
घर क्रमांक : 51
वय : 50 लिंग : पुरुष
छायाचित्र उपलब्ध

859 HMM1452192
नाव : रहीम शेख
वडिलांचे नाव: करीम शेख
घर क्रमांक : 51
वय : 29 लिंग : पुरुष
छायाचित्र उपलब्ध

860 ALJ1677467
नाव : बानो बी शेख ख्वाजा शेख
पतीचे नाव: शेख ख्वाजा इब्राहिम शेख
घर क्रमांक : 51
वय : 47 लिंग : महिला
छायाचित्र उपलब्ध

861 HMM1421387
नाव : खाजा इब्रहिम. शेख
वडिलांचे नाव: इब्रहिम. शेख
घर क्रमांक : 51 अ
वय : 52 लिंग : पुरुष
छायाचित्र उपलब्ध

862 ALJ9811308
नाव : शेख महेबूब
वडिलांचे नाव: शेख हुसैन
घर क्रमांक : 52
वय : 83 लिंग : पुरुष
छायाचित्र उपलब्ध

863 HMM1450832
नाव : जमीलाबी महेबुब
वडिलांचे नाव: महेबूब
घर क्रमांक : 52
वय : 56 लिंग : महिला
छायाचित्र उपलब्ध

864 ALJ9811340
नाव : शेख जावेद
वडिलांचे नाव: शेख महेबूब
घर क्रमांक : 52
वय : 33 लिंग : पुरुष
छायाचित्र उपलब्ध

865 ALJ9777814
नाव : हिना बी
पतीचे नाव: शेख आसिफ़
घर क्रमांक : 52
वय : 30 लिंग : महिला
छायाचित्र उपलब्ध

866 ALJ9811381
नाव : शेख अज़ीम
वडिलांचे नाव: शेख महेबूब
घर क्रमांक : 52
वय : 29 लिंग : पुरुष
छायाचित्र उपलब्ध

867 ALJ9811290
नाव : रेशमा शेख जावेद
पतीचे नाव: शेख जावेद
घर क्रमांक : 52
वय : 27 लिंग : महिला
छायाचित्र उपलब्ध

868 ALJ6781900
नाव : तबसुन परविण शेख
पतीचे नाव: आरेफ शेख
घर क्रमांक : 52
वय : 29 लिंग : महिला
छायाचित्र उपलब्ध

869 HMM1467521
नाव : मेहरून बी
पतीचे नाव: शेख नज़ीर
घर क्रमांक : 53
वय : 60 लिंग : महिला
छायाचित्र उपलब्ध

870 HMM1467554
नाव : शेख नज़ीर
वडिलांचे नाव: शेख मदार
घर क्रमांक : 53
वय : 59 लिंग : पुरुष
छायाचित्र उपलब्ध

871 HMM1453794
नाव : शेख बशीर
वडिलांचे नाव: शेख मदार
घर क्रमांक : 53
वय : 57 लिंग : पुरुष
छायाचित्र उपलब्ध

872 ALJ6393458
नाव : शेख रशीद
वडिलांचे नाव: शेख मदार
घर क्रमांक : 53
वय : 54 लिंग : पुरुष
छायाचित्र उपलब्ध

873 ALJ4602116
नाव : कैसारजहाँ शेख रशीद
पतीचे नाव: शेख रशीद
घर क्रमांक : वॉर्ड नं. 8
वय : 50 लिंग : महिला
छायाचित्र उपलब्ध

874 HMM1451921
नाव : शेख शरफ़ोद्दीन
वडिलांचे नाव: शेख गफुर
घर क्रमांक : 53
वय : 48 लिंग : पुरुष
छायाचित्र उपलब्ध

875 ALJ9811605
नाव : शेख मुजाहिद
वडिलांचे नाव: शेख रशीद
घर क्रमांक : 53
वय : 28 लिंग : पुरुष
छायाचित्र उपलब्ध

876 ALJ9816372
नाव : शेख माजीद
वडिलांचे नाव: शेख रशीद
घर क्रमांक : 53
वय : 27 लिंग : पुरुष
छायाचित्र उपलब्ध

877 HMM1453695
नाव : हमिदाबी शेख गफ़ूर
पतीचे नाव: शेख गफ़ूर शेख लाल
घर क्रमांक : 53
वय : 70 लिंग : महिला
छायाचित्र उपलब्ध

878 ALJ6781884
नाव : शेख अर्शद शेख रशीद
वडिलांचे नाव: रशीद शेख
घर क्रमांक : वॉर्ड नं. 8
वय : 31 लिंग : पुरुष
छायाचित्र उपलब्ध

879 ALJ1660133
नाव : नीस्बसाणिया शेख कासम तांबोळी
वडिलांचे नाव: शेख कासम शेख बिस्मिल्ला तांबोळी
घर क्रमांक : 53
वय : 22 लिंग : महिला
छायाचित्र उपलब्ध

880 ALJ0654192
नाव : विश्वंभर वैजिनाथआप्पा बोंदरे
वडिलांचे नाव: वैजिनाथआप्पा बोंदरे
घर क्रमांक : 54
वय : 66 लिंग : पुरुष
छायाचित्र उपलब्ध

881 HMM1422146
नाव : शालिनी विश्वंभर बोंदरे
पतीचे नाव: विश्वंभर बोंदरे
घर क्रमांक : 54
वय : 61 लिंग : महिला
छायाचित्र उपलब्ध

882 ALJ6393474
नाव : सुलभा अरुण बोंदरे
पतीचे नाव: अरुण बोंदरे
घर क्रमांक : 54
वय : 52 लिंग : महिला
छायाचित्र उपलब्ध

883 HMM1421270
नाव : रमेश एकनाथआप्पा बोंदरे
वडिलांचे नाव: एकनाथआप्पा बोंदरे
घर क्रमांक : 54
वय : 48 लिंग : पुरुष
छायाचित्र उपलब्ध

884 HMM1421221
नाव : सुधीर विश्वंबर बोंदरे
इतर: विश्वंबर बोंदरे
घर क्रमांक : 54
वय : 43 लिंग : पुरुष
छायाचित्र उपलब्ध

885 ALJ6843353
नाव : शितल सुधीर बोंद्रे
पतीचे नाव: सुधीर बोंद्रे
घर क्रमांक : ५४
वय : 40 लिंग : महिला
छायाचित्र उपलब्ध

886 ALJ9816729
नाव : गणेश अरुण आप्पा बोंद्रे
वडिलांचे नाव: अरुण आप्पा बोंद्रे
घर क्रमांक : 54
वय : 27 लिंग : पुरुष
छायाचित्र उपलब्ध

887 HMM1420587
नाव : अशोकआप्पा जनाधर्नआप्पा महाजन
वडिलांचे नाव: जनाधर्नआप्पा महाजन
घर क्रमांक : 56
वय : 65 लिंग : पुरुष
छायाचित्र उपलब्ध

888 HMM1466523
नाव : मंगला अशोकअप्पा महाजन
पतीचे नाव: अशोकअप्पा महाजन
घर क्रमांक : 56
वय : 60 लिंग : महिला
छायाचित्र उपलब्ध

889 HMM1420579
नाव : नागेश अशोक महाजन
वडिलांचे नाव: अशोक महाजन
घर क्रमांक : 56
वय : 40 लिंग : पुरुष
छायाचित्र उपलब्ध

890 ALJ9777897
नाव : वंदना नागेश महाजन
पतीचे नाव: नागेश महाजन
घर क्रमांक : 56
वय : 38 लिंग : महिला
छायाचित्र उपलब्ध

891 ALJ0654245
नाव : हसीनाबी अजियोद्दीन सिद्दिकी
पतीचे नाव: अजियोद्दीन सिद्दिकी
घर क्रमांक : 56
वय : 65 लिंग : महिला
छायाचित्र उपलब्ध

892 HMM1465913
नाव : लतिफद्दीन बदियोद्दीन सिद्दिकी
वडिलांचे नाव: बदियोद्दीन सिद्दिकी
घर क्रमांक : 56
वय : 58 लिंग : पुरुष
छायाचित्र उपलब्ध

893 HMM1450964
नाव : शबाना लतिफद्दीन सिद्दिकी
पतीचे नाव: लतिफद्दीन सिद्दिकी
घर क्रमांक : 56
वय : 50 लिंग : महिला
छायाचित्र उपलब्ध

894 ALJ0654251
नाव : आशा रमेशआप्पा महाजन
पतीचे नाव: रमेशआप्पा महाजन
घर क्रमांक : 57
वय : 63 लिंग : महिला
छायाचित्र उपलब्ध

895 HMM1450592
नाव : संतोष रमेश महाजन
वडिलांचे नाव: रमेश महाजन
घर क्रमांक : 57
वय : 41 लिंग : पुरुष
छायाचित्र उपलब्ध

896 ALJ8321754
नाव : निलेश रमेश महाजन
वडिलांचे नाव: रमेश महाजन
घर क्रमांक : 57
वय : 36 लिंग : पुरुष
छायाचित्र उपलब्ध

897 ALJ6781850
नाव : नजेराबी शेख सलीम
पतीचे नाव: शेख सलीम
घर क्रमांक : 58
वय : 34 लिंग : महिला
छायाचित्र उपलब्ध

898 ALJ9812694
नाव : दिलशान खान पठाण
वडिलांचे नाव: कय्युम खान पठाण
घर क्रमांक : 59
वय : 29 लिंग : पुरुष
छायाचित्र उपलब्ध

899 HMM1452663
नाव : संजय छगनआप्पा बोंदरे
वडिलांचे नाव: छगनआप्पा बोंदरे
घर क्रमांक : 59
वय : 50 लिंग : पुरुष
छायाचित्र उपलब्ध

900 HMM1453141
नाव : भाग्यश्री संजय बोंदरे
इतर: संजय बोंदरे
घर क्रमांक : 59
वय : 44 लिंग : महिला
छायाचित्र उपलब्ध

901 HMM1420595
नाव : खय्युम खान हकीम खान पठाण
वडिलांचे नाव: हकीम पठान
घर क्रमांक : 59
वय : 54 लिंग : पुरुष
छायाचित्र उपलब्ध

902 ALJ1628262
नाव : अब्बास अली कय्युम खान पठाण
वडिलांचे नाव: कय्युम खान पठाण
घर क्रमांक : 59
वय : 23 लिंग : पुरुष
छायाचित्र उपलब्ध

903 HMM1421015
नाव : सुवर्णा विजय सावसक्के
पतीचे नाव: विजय सावसक्के
घर क्रमांक : 59
वय : 41 लिंग : महिला
छायाचित्र उपलब्ध

904 ALJ6393482
नाव : पठाण शन्नोबेगम
पतीचे नाव: पठाण कलंदरखाँ
घर क्रमांक : 60
वय : 44 लिंग : महिला
छायाचित्र उपलब्ध

905 ALJ6393516
नाव : राजु मलकाप्पा बोंदरे
वडिलांचे नाव: मलकाप्पा बोंदरे
घर क्रमांक : 60
वय : 51 लिंग : पुरुष
छायाचित्र उपलब्ध

906 ALJ0654281
नाव : सलीम खान मुस्तफा खान पठाण
वडिलांचे नाव: मुस्तफा खान पठाण
घर क्रमांक : 60
वय : 60 लिंग : पुरुष
छायाचित्र उपलब्ध

907 ALJ6393490
नाव : शेर खान मुस्तफा खान पठाण
वडिलांचे नाव: शेर खान पठाण
घर क्रमांक : 60
वय : 56 लिंग : पुरुष
छायाचित्र उपलब्ध

908 ALJ0654310
नाव : कलंदरखा मुस्तफाखा पठाण
वडिलांचे नाव: मुस्तफाखा पठाण
घर क्रमांक : 60
वय : 52 लिंग : पुरुष
छायाचित्र उपलब्ध

909 ALJ0654302
नाव : शैनाज़ बेगम शेर खान पठाण
पतीचे नाव: शेर खान पठाण
घर क्रमांक : दायरा गल्ली,वॉर्ड नं-13
वय : 51 लिंग : महिला
छायाचित्र उपलब्ध

910 ALJ0654336
नाव : मुमताजबी नजीर शेख
पतीचे नाव: नजीर शेख
घर क्रमांक : 60
वय : 54 लिंग : महिला
छायाचित्र उपलब्ध

911 ALJ1327709
नाव : शेख अनवर शेख
वडिलांचे नाव: शेख वजीर शेख वजीर
घर क्रमांक : 60
वय : 85 लिंग : पुरुष
छायाचित्र उपलब्ध

912 HMM1453232
नाव : गजानन निमाआप्पा बोंदरे
वडिलांचे नाव: निमाआप्पा बोंदरे
घर क्रमांक : 61
वय : 54 लिंग : पुरुष
छायाचित्र उपलब्ध

913 HMM1453356
नाव : अर्चना गजानन बोंदरे
इतर: गजानन बोंदरे
घर क्रमांक : 61
वय : 50 लिंग : महिला
छायाचित्र उपलब्ध

914 HMM1453638
नाव : कैलास. गंगाधर धडके
वडिलांचे नाव: गंगाधर धडके
घर क्रमांक : 62
वय : 51 लिंग : पुरुष
छायाचित्र उपलब्ध

915 HMM1452747
नाव : रेणुका कैलास धडके
इतर: कैलास धडके
घर क्रमांक : 62
वय : 46 लिंग : महिला
छायाचित्र उपलब्ध

916 HMM1465921
नाव : शेख मासुमाबी रतन शेख
इतर: शेख रतन शेख
घर क्रमांक : 62
वय : 54 लिंग : महिला
छायाचित्र उपलब्ध

917 ALJ1651660
नाव : मुस्कान शेख समद
पतीचे नाव: शेख समद शेख अहमद
घर क्रमांक : 62ए
वय : 25 लिंग : महिला
छायाचित्र उपलब्ध

918 ALJ6781876
नाव : अर्चना रामेश्वर राऊत
पतीचे नाव: रामेश्वर राऊत
घर क्रमांक : 63
वय : 49 लिंग : महिला
छायाचित्र उपलब्ध

919 HMM0751289
नाव : रामेश्वर भानुदास. राऊत
वडिलांचे नाव: भानुदास. राऊत
घर क्रमांक : 63
वय : 48 लिंग : पुरुष
छायाचित्र उपलब्ध

920 ALJ9816455
नाव : शेख समद
वडिलांचे नाव: शेख अहमद
घर क्रमांक : 63ए
वय : 31 लिंग : पुरुष
छायाचित्र उपलब्ध

921 ALJ6781520
नाव : कौसरअली सिकंदरअली सैय्यद
पतीचे नाव: सिकंदरअली सैय्यद
घर क्रमांक : 64
वय : 30 लिंग : महिला
छायाचित्र उपलब्ध

922 ALJ6781983
नाव : अब्दुल खुडदुस शेख
वडिलांचे नाव: वाहेद शेख
घर क्रमांक : 64
वय : 40 लिंग : पुरुष
छायाचित्र उपलब्ध

923 ALJ0654370
नाव : सुलतानाबी रहेमुद्दीन सिद्दीकी
पतीचे नाव: रहेमुद्दीन सिद्दीकी
घर क्रमांक : 64
वय : 58 लिंग : महिला
छायाचित्र उपलब्ध

924 ALJ4602090
नाव : फरजाना जमीरोदीन सिदीकी
वडिलांचे नाव: जमीरोदीन सिदीकी
घर क्रमांक : 64
वय : 52 लिंग : पुरुष
छायाचित्र उपलब्ध

925 ALJ0654360
नाव : जमशीद रहेमुद्दीन सिद्दीकी
वडिलांचे नाव: रहेमुद्दीन सिद्दीकी
घर क्रमांक : 64
वय : 50 लिंग : पुरुष
छायाचित्र उपलब्ध

926 HMM1421437
नाव : शबाना रहीमोद्धीन सिध्दीकी
पतीचे नाव: रहीमोद्धीन सिध्दीकी
घर क्रमांक : 64
वय : 48 लिंग : महिला
छायाचित्र उपलब्ध

927 HMM1421494
नाव : सिकंदर अली मुबारक सैयद
वडिलांचे नाव: अली मुबारक सैयद
घर क्रमांक : 64
वय : 45 लिंग : पुरुष
छायाचित्र उपलब्ध

928 HMM1465970
नाव : विठ्ठल मोहन व्यवहारे
वडिलांचे नाव: मोहन व्यवहारे
घर क्रमांक : 64
वय : 55 लिंग : पुरुष
छायाचित्र उपलब्ध

929 HMM1466804
नाव : सुनिता विठ्ठल व्यवहारे
पतीचे नाव: विठ्ठल व्यवहारे
घर क्रमांक : 64
वय : 48 लिंग : महिला
छायाचित्र उपलब्ध

930 ALJ1659838
नाव : सालिया शेख करीम क़ुरैशी
पतीचे नाव: शेख करीम कय्युम क़ुरैशी
घर क्रमांक : 80
वय : 27 लिंग : महिला
छायाचित्र उपलब्ध

931 HMM1467174
नाव : महादेव लक्ष्मण उसरे
वडिलांचे नाव: लक्ष्मण उसरे
घर क्रमांक : वॉर्ड नं 01
वय : 60 लिंग : पुरुष
छायाचित्र उपलब्ध

932 ALJ9777699
नाव : शेख शारुक
वडिलांचे नाव: शेख ज़हीर
घर क्रमांक : 82
वय : 33 लिंग : पुरुष
छायाचित्र उपलब्ध

933 HMM1421312
नाव : शेख अन्सार शेख गफ़ूर
वडिलांचे नाव: गफार शेख
घर क्रमांक : 83
वय : 53 लिंग : पुरुष
छायाचित्र उपलब्ध

934 ALJ1329648
नाव : प्रीति ज्ञानेश्वर कोल्हे
पतीचे नाव: ज्ञानेश्वर फकिरा कोल्हे
घर क्रमांक : 85
वय : 23 लिंग : महिला
छायाचित्र उपलब्ध

935 ALJ0654390
नाव : राजेश दत्तुआप्पा बोंदरे
वडिलांचे नाव: दत्तुआप्पा बोंदरे
घर क्रमांक : 85
वय : 62 लिंग : पुरुष
छायाचित्र उपलब्ध

936 ALJ0654401
नाव : सुरेखा राजेश बोंदरे
पतीचे नाव: राजेश बोंदरे
घर क्रमांक : 85
वय : 53 लिंग : महिला
छायाचित्र उपलब्ध

937 ALJ1656891
नाव : राहुल
वडिलांचे नाव: कैलास धडके
घर क्रमांक : 85
वय : 23 लिंग : पुरुष
छायाचित्र उपलब्ध

938 HMM1467562
नाव : राजेश त्र्यंबक डांगे
वडिलांचे नाव: त्र्यंबक डांगे
घर क्रमांक : 88
वय : 60 लिंग : पुरुष
छायाचित्र उपलब्ध

939 HMM1467661
नाव : ज्योती राजेश डांगे
पतीचे नाव: राजेश डांगे
घर क्रमांक : 88
वय : 53 लिंग : महिला
छायाचित्र उपलब्ध

940 HMM1467448
नाव : चंपाबाई गंगाधर बोंदरे
पतीचे नाव: गंगाधर बोंदरे
घर क्रमांक : 90
वय : 62 लिंग : महिला
छायाचित्र उपलब्ध

941 ALJ1329663
नाव : उषा सखाराम. महाजन
पतीचे नाव: सखाराम. महाजन
घर क्रमांक : 91
वय : 55 लिंग : महिला
छायाचित्र उपलब्ध

942 ALJ6914758
नाव : साहेबराव बाजीराव म्हस्के
वडिलांचे नाव: बाजीराव म्हस्के
घर क्रमांक : 92
वय : 53 लिंग : पुरुष
छायाचित्र उपलब्ध

943 ALJ9714890
नाव : संगीता किशोर म्हस्के
पतीचे नाव: किशोर म्हस्के
घर क्रमांक : 92
वय : 31 लिंग : महिला
छायाचित्र उपलब्ध

944 ALJ6914766
नाव : किशोर साहेबराव म्हस्के
वडिलांचे नाव: साहेबराव म्हस्के
घर क्रमांक : 92
वय : 31 लिंग : पुरुष
छायाचित्र उपलब्ध

945 ALJ9714908
नाव : कुणाल साहेबराव म्हस्के
वडिलांचे नाव: साहेबराव म्हस्के
घर क्रमांक : 92
वय : 27 लिंग : पुरुष
छायाचित्र उपलब्ध

946 HMM1421536
नाव : रुखमिणाबाई किसनआप्पा पसारकर
पतीचे नाव: किसनआप्पा पसारकर
घर क्रमांक : 14-1
वय : 75 लिंग : महिला
छायाचित्र उपलब्ध

947 ALJ0652744
नाव : रघुनाथ किसनआप्पा पसारकर
वडिलांचे नाव: किसनआप्पा पसारकर
घर क्रमांक : 14 1
वय : 48 लिंग : पुरुष
छायाचित्र उपलब्ध

948 ALJ9778531
नाव : मोहम्मद आवेज़
वडिलांचे नाव: मोहम्मद फ़ारुक़
घर क्रमांक : 370
वय : 28 लिंग : पुरुष
छायाचित्र उपलब्ध

949 ALJ9777798
नाव : शेख आदिल
वडिलांचे नाव: शेख अफसर
घर क्रमांक : 377
वय : 26 लिंग : पुरुष
छायाचित्र उपलब्ध

950 ALJ1614601
नाव : रोहित यादव ठाकरे ठाकरे
वडिलांचे नाव: यादव ठाकरे
घर क्रमांक : बी नं 486
वय : 23 लिंग : पुरुष
छायाचित्र उपलब्ध

951 ALJ9777590
नाव : शेख इमरान
वडिलांचे नाव: मोहम्मद याक़ूब
घर क्रमांक : 610
वय : 30 लिंग : पुरुष
छायाचित्र उपलब्ध

952 ALJ9777608
नाव : शेख अबरार
वडिलांचे नाव: शेख याक़ूब
घर क्रमांक : 610
वय : 28 लिंग : पुरुष
छायाचित्र उपलब्ध

953 ALJ9777616
नाव : शेख सोहेल
वडिलांचे नाव: शेख असलम
घर क्रमांक : 736
वय : 28 लिंग : पुरुष
छायाचित्र उपलब्ध

954 ALJ9812751
नाव : सैय्यद सादिक
वडिलांचे नाव: सैय्यद युनुस
घर क्रमांक : 737
वय : 28 लिंग : पुरुष
छायाचित्र उपलब्ध

955 ALJ9777640
नाव : शेख कादर
वडिलांचे नाव: शेख रज्जाक
घर क्रमांक : 754
वय : 30 लिंग : पुरुष
छायाचित्र उपलब्ध

956 ALJ9777723
नाव : शेख सत्तार
वडिलांचे नाव: शेख रज्जाक
घर क्रमांक : 754
वय : 28 लिंग : पुरुष
छायाचित्र उपलब्ध

957 ALJ9811688
नाव : शांताबाई तान्हाजी अंभोरे
पतीचे नाव: तान्हाजी अंभोरे
घर क्रमांक : 879
वय : 55 लिंग : महिला
छायाचित्र उपलब्ध

958 ALJ9811589
नाव : सुनिता तान्हाजी अंभोरे
वडिलांचे नाव: तान्हाजी अंभोरे
घर क्रमांक : 879
वय : 40 लिंग : महिला
छायाचित्र उपलब्ध

959 ALJ9811548
नाव : श्रावण तान्हाजी अंभोरे
वडिलांचे नाव: तान्हाजी अंभोरे
घर क्रमांक : 879
वय : 27 लिंग : पुरुष
छायाचित्र उपलब्ध

960 ALJ9777632
नाव : प्रेमा सचिन डांगे
पतीचे नाव: सचिन डांगे
घर क्रमांक : 893
वय : 33 लिंग : महिला
छायाचित्र उपलब्ध

961 ALJ1518273
नाव : सिद्धार्थ जाधव
वडिलांचे नाव: केशव जाधव
घर क्रमांक : 991
वय : 45 लिंग : पुरुष
छायाचित्र उपलब्ध

962 ALJ1647445
नाव : शेख अशफ़ाक़ शेख रईस
इतर: सय्यद अतीक़
घर क्रमांक : 1006
वय : 32 लिंग : पुरुष
छायाचित्र उपलब्ध

963 ALJ1748854
नाव : शेख अयान शेख मुरतुज़ा
वडिलांचे नाव: शेख मुरतुज़ा शेख कादर
घर क्रमांक : 51, वार्ड नं 10
वय : 23 लिंग : पुरुष
छायाचित्र उपलब्ध

964 ALJ9811480
नाव : अभिषेक अजितकुमार वायकोस
वडिलांचे नाव: अजितकुमार वायकोस
घर क्रमांक : 31-1058
वय : 25 लिंग : पुरुष
छायाचित्र उपलब्ध

965 ALJ1759018
नाव : मैनाजी बालू चौधरी
वडिलांचे नाव: बालू चौधरी
घर क्रमांक : जीगूनी गल्ली
वय : 27 लिंग : पुरुष
छायाचित्र उपलब्ध

966 ALJ1759893
नाव : नर्गिस बी ख़लील शाह
वडिलांचे नाव: शेख हुसैनशाह
घर क्रमांक : डबल्यू/ओ ख़लील शाह
वय : 33 लिंग : महिला
छायाचित्र उपलब्ध

967 ALJ1759901
नाव : ख़लील शाह हूसेन शाह
वडिलांचे नाव: हुसैन शाह
घर क्रमांक : वॉर्ड नं 10
वय : 35 लिंग : पुरुष
छायाचित्र उपलब्ध

968 ALJ1760800
नाव : वैष्णवी शुभम चौधरी
पतीचे नाव: शुभम ठकाजी चौधरी
घर क्रमांक : 16
वय : 22 लिंग : महिला
छायाचित्र उपलब्ध

969 ALJ1764869
नाव : अलीशाह मदरसा फकीर
वडिलांचे नाव: मदरसा फकीर
घर क्रमांक : वॉर्ज़ नं 10
वय : 25 लिंग : पुरुष
छायाचित्र उपलब्ध

970 ALJ1768795
नाव : माहेजबीन शेख जुनैद
पतीचे नाव: शेख जुनेद शेख नईम
घर क्रमांक : 23
वय : 21 लिंग : महिला
छायाचित्र उपलब्ध

971 ALJ1769082
नाव : अक़ील खान
वडिलांचे नाव: इस्माइल खान
घर क्रमांक : वॉर्ड नं 10
वय : 25 लिंग : पुरुष
छायाचित्र उपलब्ध

972 ALJ1772375
नाव : नूरजहाँ शेख इमरान
पतीचे नाव: इमरान शेख
घर क्रमांक : 0
वय : 22 लिंग : महिला
छायाचित्र उपलब्ध

973 ALJ1789908
नाव : मुस्तकीम खान
वडिलांचे नाव: कलंदर खान
घर क्रमांक : 00
वय : 21 लिंग : पुरुष
छायाचित्र उपलब्ध

974 ALJ1791672
नाव : आवेज शाह
वडिलांचे नाव: शब्बीर शाह
घर क्रमांक : 43
वय : 23 लिंग : पुरुष
छायाचित्र उपलब्ध

975 ALJ1794403
नाव : अरबाज शाह
वडिलांचे नाव: मदार शाह
घर क्रमांक : 37
वय : 22 लिंग : पुरुष
छायाचित्र उपलब्ध

976 ALJ1794437
नाव : मुज़म्मिल शेख
वडिलांचे नाव: अहमद शेख
घर क्रमांक : 00
वय : 22 लिंग : पुरुष
छायाचित्र उपलब्ध

977 ALJ1794445
नाव : तबस्सुम शेख
पतीचे नाव: वसिम शेख
घर क्रमांक : 00
वय : 29 लिंग : महिला
छायाचित्र उपलब्ध

978 ALJ1794452
नाव : जुबेर शेख
वडिलांचे नाव: हरून शेख
घर क्रमांक : 02
वय : 30 लिंग : पुरुष
छायाचित्र उपलब्ध

979 ALJ1796580
नाव : हिना बेगम शेख
पतीचे नाव: अर्शद शेख
घर क्रमांक : 53
वय : 28 लिंग : महिला
छायाचित्र उपलब्ध

980 ALJ1798263
नाव : इज्रान अफसर शेख
वडिलांचे नाव: अफसर शेख
घर क्रमांक : अफसर शेख
वय : 23 लिंग : पुरुष
छायाचित्र उपलब्ध

981 ALJ6408017
नाव : सैय्यद अफ़रोज़ सैय्यद फरीदुद्दीन
वडिलांचे नाव: फरीदुद्दीन सैय्यद
घर क्रमांक : 0
वय : 47 लिंग : पुरुष
छायाचित्र उपलब्ध

982 ALJ1801299
नाव : कांचन वायकोस
वडिलांचे नाव: अजितकुमार वायकोस
घर क्रमांक : 00
वय : 23 लिंग : महिला
छायाचित्र उपलब्ध

983 ALJ1806140
नाव : आकाश प्रकाश भूसार
वडिलांचे नाव: प्रकाश भुसारे
घर क्रमांक : 00
वय : 28 लिंग : पुरुष
छायाचित्र उपलब्ध

984 ALJ1806157
नाव : गायत्री उल्हास भूसारे
वडिलांचे नाव: उल्हास भूसारे
घर क्रमांक : 00
वय : 21 लिंग : महिला
छायाचित्र उपलब्ध

985 ALJ1809482
नाव : प्रगती राजेश सावसक्के
वडिलांचे नाव: राजेश सावसक्के
घर क्रमांक : जे000486
वय : 25 लिंग : महिला
छायाचित्र उपलब्ध

986 ALJ1809474
नाव : तुषार विजय सावसक्के
वडिलांचे नाव: विजय सावसक्के
घर क्रमांक : जे000486
वय : 22 लिंग : पुरुष
छायाचित्र उपलब्ध

987 ALJ1810290
नाव : परवीनबी शाहरुख शेख
पतीचे नाव: शाहरुख शेख
घर क्रमांक : वॉर्ड नं 10
वय : 26 लिंग : महिला
छायाचित्र उपलब्ध

988 ALJ1811165
नाव : सानिया आलम खान
वडिलांचे नाव: आलम खान आलम खान
घर क्रमांक : 1
वय : 22 लिंग : महिला
छायाचित्र उपलब्ध

989 ALJ1812346
नाव : शहनाज़ बी आवेज खान पठाण
पतीचे नाव: आवेज खान मोहम्मद
घर क्रमांक : 24
वय : 27 लिंग : महिला
छायाचित्र उपलब्ध

990 ALJ1817501
नाव : केशव रंजीत लखवाळ
वडिलांचे नाव: रंजीत भगवान लखवाळ
घर क्रमांक : राजपूत गल्ली
वय : 20 लिंग : पुरुष
छायाचित्र उपलब्ध

991 ALJ1828268
नाव : मोना अक्षय मेहेर
पतीचे नाव: अक्षय मेहेर
घर क्रमांक : 02
वय : 33 लिंग : महिला
छायाचित्र उपलब्ध

992 ALJ1830504
नाव : सिद्धार्थ जाधव
वडिलांचे नाव: धरमपाल जाधव
घर क्रमांक : वॉर्ड नं 01
वय : 23 लिंग : पुरुष
छायाचित्र उपलब्ध

993 ALJ1835206
नाव : फ़रहीन अंजुम मो सिद्धीक अन्सारी
वडिलांचे नाव: मो सिद्धीक अन्सारी
घर क्रमांक : वॉर्ड नं 10
वय : 22 लिंग : महिला
छायाचित्र उपलब्ध

994 ALJ1841857
नाव : आयशा दिलशाद खान पठाण
पतीचे नाव: दिलशाद
घर क्रमांक : 13
वय : 20 लिंग : महिला
छायाचित्र उपलब्ध

995 ALJ1845288
नाव : मुस्कान अतिक शेख
पतीचे नाव: अतिक शेख
घर क्रमांक : वॉर्ड नं 10
वय : 22 लिंग : महिला
छायाचित्र उपलब्ध

996 ALJ1846575
नाव : सना अंजुम सय्यद शाहेबाज़
पतीचे नाव: सय्यद
घर क्रमांक : वॉर्ड नं 13
वय : 30 लिंग : महिला
छायाचित्र उपलब्ध

997 ALJ1850163
नाव : अरबाज खान अफसर खान पठाण
वडिलांचे नाव: अफसर खान पठाण
घर क्रमांक : वॉर्ड नं 10
वय : 26 लिंग : पुरुष
छायाचित्र उपलब्ध

998 ALJ1851534
नाव : उजमा मोहसिन सय्यद
पतीचे नाव: मोहसिन सय्यद
घर क्रमांक : 0
वय : 29 लिंग : महिला
छायाचित्र उपलब्ध

999 ALJ1851559
नाव : दर्शन ओमप्रकाश बेलोकर
वडिलांचे नाव: ओमप्रकाश बेलोकर
घर क्रमांक : 0
वय : 22 लिंग : पुरुष
छायाचित्र उपलब्ध

1000 ALJ1854777
नाव : ऋषिकेश विठ्ठल व्यवहारे
वडिलांचे नाव: विठ्ठल मोहन व्यवहारे
घर क्रमांक : वॉर्ड नंबर 07
वय : 26 लिंग : पुरुष
छायाचित्र उपलब्ध

1001 ALJ1855261
नाव : सानियाबी सैय्यद मुबारक
पतीचे नाव: सैय्यद मुबारक सैय्यद यूनुस
घर क्रमांक : वॉर्ड नंबर 10
वय : 21 लिंग : महिला
छायाचित्र उपलब्ध

1002 ALJ1855600
नाव : शबाना उस्मान तांबोळी
पतीचे नाव: उस्मान गफुर तांबोळी
घर क्रमांक : वॉर्ड नंबर 07
वय : 34 लिंग : महिला
छायाचित्र उपलब्ध

1003 ALJ1892280
नाव : शाहेद खान इस्राइल खान
वडिलांचे नाव: इस्राइल खान साहेब खान
घर क्रमांक : वॉर्ड नंबर 10
वय : 20 लिंग : पुरुष
छायाचित्र उपलब्ध

1004 ALJ1894922
नाव : प्रियंका कैलास राठोड
पतीचे नाव: कैलास अरुण राठोड
घर क्रमांक : 00
वय : 27 लिंग : महिला
छायाचित्र उपलब्ध

1005 ALJ1909555
नाव : शेख सोहेल शेख लतीफ़
वडिलांचे नाव: शेख लतीफ़
घर क्रमांक : वॉर्ड नं 10
वय : 24 लिंग : पुरुष
छायाचित्र उपलब्ध

1006 ALJ1919687
नाव : शबानाबी शेख शरफ़ोद्दीन
पतीचे नाव: शेख शरफ़ोद्दीन
घर क्रमांक : वॉर्ड नं 10
वय : 36 लिंग : महिला
छायाचित्र उपलब्ध

1007 ALJ1923234
नाव : मुस्कान शेख सोहेल
पतीचे नाव: शेख सोहेल
घर क्रमांक : वॉर्ड नं 07
वय : 22 लिंग : महिला
छायाचित्र उपलब्ध

1008 ALJ1931187
नाव : वरुण श्रीराम सराफ
वडिलांचे नाव: श्रीराम वामनराव सराफ
घर क्रमांक : 14
वय : 28 लिंग : पुरुष
छायाचित्र उपलब्ध

1009 ALJ1931245
नाव : स्वप्निल सुनीलराव सराफ
वडिलांचे नाव: सुनील वामनराव सराफ
घर क्रमांक : 14
वय : 33 लिंग : पुरुष
छायाचित्र उपलब्ध

1010 ALJ1931336
नाव : मयूरी मकरंद सराफ
पतीचे नाव: मकरंद सुनील सराफ
घर क्रमांक : 14
वय : 28 लिंग : महिला
छायाचित्र उपलब्ध

1011 ALJ1931344
नाव : मंदार सुनीलराव सराफ
वडिलांचे नाव: सुनील वामनराव सराफ
घर क्रमांक : 14
वय : 26 लिंग : पुरुष
छायाचित्र उपलब्ध

1012 ALJ1933712
नाव : शेख मजाहील शेख लतिफ़
वडिलांचे नाव: शेख लतिफ़
घर क्रमांक : वॉर्ड नं 10
वय : 20 लिंग : पुरुष
छायाचित्र उपलब्ध

1013 ALJ1950534
नाव : यास्मीन इमरान शेख
पतीचे नाव: इमरान अली शेख
घर क्रमांक : वॉर्ड नंबर 10
वय : 37 लिंग : महिला
छायाचित्र उपलब्ध

1014 ALJ1950575
नाव : अतकियाबी अहेमद कासार
पतीचे नाव: अहमद बशीर शेख
घर क्रमांक : वॉर्ड नंबर 07
वय : 42 लिंग : महिला
छायाचित्र उपलब्ध

1015 ALJ1952019
नाव : ओम अरुणप्पा तोडकर
वडिलांचे नाव: अरुणप्पा मुरलीआप्पा तोडकर
घर क्रमांक : एस/ओ अरुण टोडकर
वय : 39 लिंग : पुरुष
छायाचित्र उपलब्ध

1016 ALJ1963990
नाव : अशपाक खान नज़िम खान पठाण
वडिलांचे नाव: नज़िम खान अमीन खान पठाण
घर क्रमांक : सिंदखेड राजा
वय : 36 लिंग : पुरुष
छायाचित्र उपलब्ध

1017 ALJ1960269
नाव : अजिंक्य विजय बोंद्रे
आईचे नाव: वर्षा विजय बोंद्रे
घर क्रमांक : बोंद्रे हाऊस
वय : 31 लिंग : पुरुष
छायाचित्र उपलब्ध

1018 ALJ1967249
नाव : फ़ैज़ान निशाद खान
वडिलांचे नाव: निशाद नाज़िम खान
घर क्रमांक : वॉर्ड नंबर 07
वय : 20 लिंग : पुरुष
छायाचित्र उपलब्ध

1019 ALJ1969153
नाव : आयेशा शाहरुख शेख
पतीचे नाव: शाहरुख शेख
घर क्रमांक : 51
वय : 22 लिंग : महिला
छायाचित्र उपलब्ध

1020 ALJ1973437
नाव : सिद्दीकी आतेफ एम लतीफ़ोद्दीन
वडिलांचे नाव: लतीफ़ोद्दीन सिद्दीकी
घर क्रमांक : 131
वय : 25 लिंग : पुरुष
छायाचित्र उपलब्ध

1021 ALJ1976349
नाव : सिद्दीकी विक़ार अब्दुल लतीफ़
वडिलांचे नाव: अब्दुल लतीफ़
घर क्रमांक : 01
वय : 24 लिंग : पुरुष
छायाचित्र उपलब्ध

1022 ALJ1985712
नाव : आयशा आवेज सिद्दीकी
वडिलांचे नाव: आवेज सिद्दीकी
घर क्रमांक : 101
वय : 20 लिंग : महिला
छायाचित्र उपलब्ध

1023 ALJ1991884
नाव : शेख अवेज शेख चांद
वडिलांचे नाव: चांद शेख
घर क्रमांक : 22
वय : 20 लिंग : पुरुष
छायाचित्र उपलब्ध

1024 ALJ1996081
नाव : मुस्कान अब्बास अली खान
पतीचे नाव: अब्बास अली खान
घर क्रमांक : वॉर्ड नं 13
वय : 20 लिंग : महिला
छायाचित्र उपलब्ध

1025 ALJ2004778
नाव : नेहा परवीन
वडिलांचे नाव: एज़ाज़ खान
घर क्रमांक : रोड वॉर्ड नं. 11
वय : 20 लिंग : महिला
छायाचित्र उपलब्ध

1026 ALJ2007185
नाव : सदफ़ परवीन शेख सोहेल
पतीचे नाव: शेख सोहेल
घर क्रमांक : 24
वय : 22 लिंग : महिला
छायाचित्र उपलब्ध

1027 ALJ2008381
नाव : वसीम रीयासोद्दीन शेख
वडिलांचे नाव: रीयासोद्दीन शेख
घर क्रमांक : शहीद अब्दुल हमीद चौक
वय : 38 लिंग : पुरुष
छायाचित्र उपलब्ध

1028 ALJ2011146
नाव : मोहम्मद परवेज़ मोहम्मद फ़ारूक़
वडिलांचे नाव: मोहम्मद फ़ारूक़
घर क्रमांक : 370
वय : 23 लिंग : पुरुष
छायाचित्र उपलब्ध

1029 ALJ2011211
नाव : सनोबार फ़ीरदोस मोहम्मद आवेज़
पतीचे नाव: मोहम्मद आवेज
घर क्रमांक : 370
वय : 27 लिंग : महिला
छायाचित्र उपलब्ध

1030 ALJ2019453
नाव : सैफ खान आसिफ़ खान
वडिलांचे नाव: आसिफ़ खान
घर क्रमांक : वॉर्ड नं 10
वय : 20 लिंग : पुरुष
छायाचित्र उपलब्ध

1031 ALJ2028926
नाव : शेख फाजील दानिश शेख वज़ीर
वडिलांचे नाव: शेख वज़ीर
घर क्रमांक : अहमद रज़ा कॉलोनी
वय : 22 लिंग : पुरुष
छायाचित्र उपलब्ध

1032 ALJ2051191
नाव : पूजा निलेश महाजन
पतीचे नाव: निलेश महाजन
घर क्रमांक : वॉर्ड नं 04
वय : 26 लिंग : महिला
छायाचित्र उपलब्ध

1033 ALJ2058881
नाव : नम्रता रविकिरण वैकोस
पतीचे नाव: रविकिरण वैकोस
घर क्रमांक : 02
वय : 45 लिंग : महिला
छायाचित्र उपलब्ध

मतदारांचा सारांश

A) मतदारांची संख्या

		यादी प्रकार	यादी ओळख	मतदारांची संख्या			
				पुरुष	महिला	तृतिय पंथी	एकूण
I	मूळ यादी	मूळ यादी	विशेष सखोल पुनरिक्षण २०२६ च्या अंतर्गत तयार करण्यात आलेली प्रारूप मतदार यादी	534	499	0	1033
				534	499	0	1033

मतदार नोंदणी अधिकाऱ्याची स्वाक्षरी