मतदार यादी 2026 S13 महाराष्ट्र

विधानसभा मतदारसंघाचा क्रमांक , नाव व आरक्षण स्थिती : 24 - सिंदखेड राजा (सर्वसाधारण)	यादी भाग क्रमांक : 243
ज्या लोकसभा मतदारसंघात अंतर्भुत आहे त्या लोकसभा मतदारसंघाचा क्रमांक व नाव आणि आरक्षण स्थिती : 5 - बुलढाणा (सर्वसाधारण)	

1. पुनरीक्षणाचा तपशील

पुनरीक्षणाचे वर्ष	**2026**	**यादी ओळख** विशेष सखोल पुनरिक्षण २०२६ च्या अंतर्गत तयार करण्यात आलेली प्रारूप मतदार यादी
अहर्ता दिनांक	**01-10-2026**	
पुनरिक्षणाचा प्रकार	**विशेष सखोल पुनरिक्षण 2026**	
प्रसिद्धीचा दिनांक	**31-08-2026**	

2. भाग क्र. आणि मतदान क्षेत्राचा तपशील

भागामधील विभागांचा क्रमांक आणि नाव

1-मारोती मंदिर परिसर पळसखेड चक्का
2-मारोती परिसर उगला

मूळ नगर किंवा गाव	: उगला
पोलीस स्थानक	: सिंदखेड राजा
तालुका	: सिंदखेड राजा
जिल्हा	: बुलढाणा
पीन कोड	: 443203

3. मतदान केंद्राचा तपशील

मतदान केंद्राचा क्रमांक आणि नाव :	**मतदान केंद्राचा प्रकार (पुरुष/महिला/सर्वसाधारण)**	सर्वसाधारण
243 - उगला **मतदान केंद्राचा पत्ता :** जिल्हा परिषद प्राथमिक शाळा, उगला	**या यादी भागातील सहायकारी मतदान केंद्रांची संख्या :**	0

4. मतदारांची संख्या

सुरुवातीचा अनुक्रमांक	**शेवटचा अनुक्रमांक**	**एकूण मतदार**			
		पुरुष	**महिला**	**तृतिय पंथी**	**एकूण**
1	485	254	231	0	485

मतदार नोंदणी अधिकाऱ्याची स्वाक्षरी

Nazri Naksha

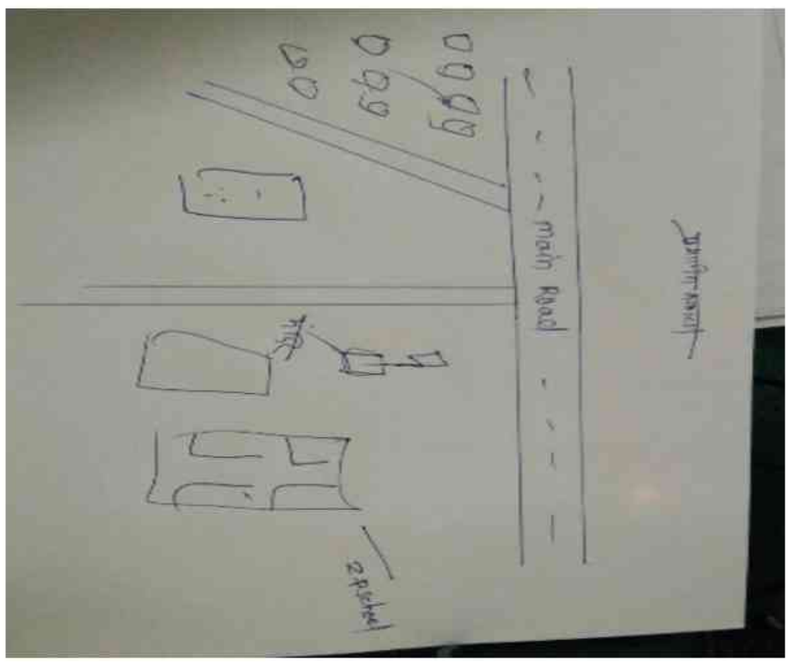

Google Map View

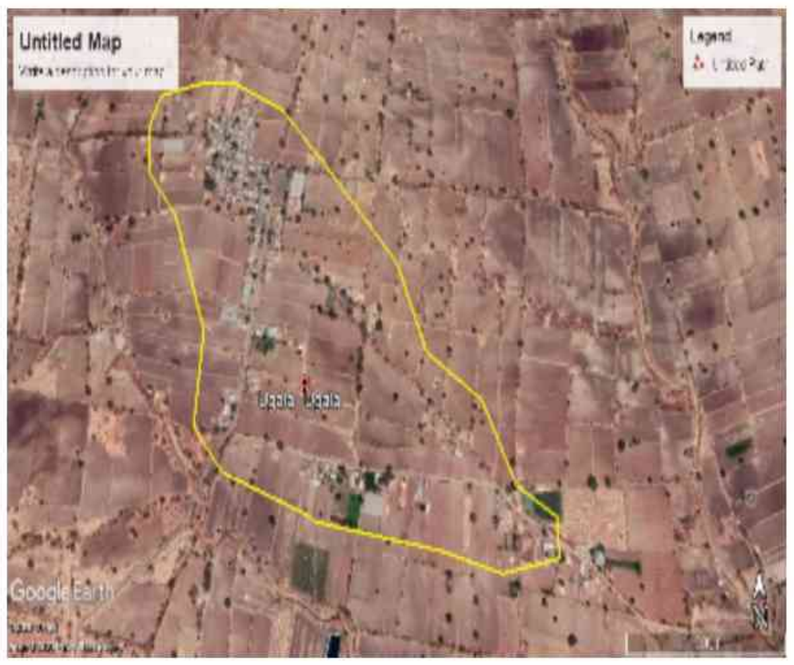

Polling Station Building Front View



Polling Station Front View



Cad View



Key MAP View



1 ALJ6222038
नाव : किसन सौदाजी घाटोळे
वडिलांचे नाव: सौदाजी घोटोळे
घर क्रमांक :
वय : 66 लिंग : पुरुष
छायाचित्र उपलब्ध

2 ALJ6393946
नाव : कांता किसन घाटोळे
पतीचे नाव: किसन घाटोळे
घर क्रमांक :
वय : 62 लिंग : महिला
छायाचित्र उपलब्ध

3 HMM1189398
नाव : भारती विठठल उबाळे
पतीचे नाव: विठठल उबाळे
घर क्रमांक :
वय : 41 लिंग : महिला
छायाचित्र उपलब्ध

4 ALJ6393961
नाव : अशोक सिताराम उबाळे
वडिलांचे नाव: सिताराम उबाळे
घर क्रमांक :
वय : 35 लिंग : पुरुष
छायाचित्र उपलब्ध

5 ALJ1472901
नाव : वंदना किसन उगले
पतीचे नाव: श्रीकिसन उगले
घर क्रमांक :
वय : 39 लिंग : महिला
छायाचित्र उपलब्ध

6 ALJ6321764
नाव : चन्द्रकला लक्ष्मण उगले
आईचे नाव: लक्ष्मण उगले
घर क्रमांक :
वय : 39 लिंग : महिला
छायाचित्र उपलब्ध

7 ALJ6222079
नाव : ज्ञानेश्वर अंकूश उगले
वडिलांचे नाव: अंकूश उगले
घर क्रमांक :
वय : 36 लिंग : पुरुष
छायाचित्र उपलब्ध

8 ALJ6321780
नाव : सुरेखा हनुमान उगले
पतीचे नाव: हनुमान उगले
घर क्रमांक :
वय : 37 लिंग : महिला
छायाचित्र उपलब्ध

9 ALJ6222087
नाव : प्रतीभा सखाराम उगले
पतीचे नाव: सखाराम उगले
घर क्रमांक :
वय : 34 लिंग : महिला
छायाचित्र उपलब्ध

10 ALJ6222095
नाव : अनिरुध्द सुभाष उगले
वडिलांचे नाव: सुभाष उगले
घर क्रमांक :
वय : 34 लिंग : पुरुष
छायाचित्र उपलब्ध

11 ALJ6393953
नाव : मिना परमेश्वर उगले
वडिलांचे नाव: परमेश्वर उगले
घर क्रमांक :
वय : 35 लिंग : महिला
छायाचित्र उपलब्ध

12 ALJ6222053
नाव : समाधान डिंगाबर उगले
वडिलांचे नाव: डिंगाबर उगले
घर क्रमांक :
वय : 34 लिंग : पुरुष
छायाचित्र उपलब्ध

13 ALJ6221808
नाव : राजेंद्र मुरलीधर उगले
वडिलांचे नाव: मुरलीधर उगले
घर क्रमांक :
वय : 34 लिंग : पुरुष
छायाचित्र उपलब्ध

14 ALJ6221899
नाव : गजानन माधव उगले उगले
वडिलांचे नाव: महादू उगले
घर क्रमांक :
वय : 34 लिंग : पुरुष
छायाचित्र उपलब्ध

15 ALJ6321772
नाव : समाधान आसाराम उगले
वडिलांचे नाव: आसाराम उगले
घर क्रमांक :
वय : 34 लिंग : पुरुष
छायाचित्र उपलब्ध

16 ALJ6321798
नाव : पुश्पा पुरुशोत्तम उगले
पतीचे नाव: पुरुशोत्तम उगले
घर क्रमांक :
वय : 34 लिंग : महिला
छायाचित्र उपलब्ध

17 ALJ9898776
नाव : सुरेखा गवई
पतीचे नाव: चंद्रकांत गवई
घर क्रमांक : -
वय : 34 लिंग : महिला
छायाचित्र उपलब्ध

18 ALJ1603240
नाव : अम्प्रपअली अनिल काकडे
पतीचे नाव: अनिल काकडे
घर क्रमांक : -
वय : 30 लिंग : महिला
छायाचित्र उपलब्ध

19 ALJ1655141
नाव : पूनम सुनील काकडे
पतीचे नाव: सुनील काकडे
घर क्रमांक : -
वय : 31 लिंग : महिला
छायाचित्र उपलब्ध

20 ALJ9671108
नाव : रेखा गणेश उगले
पतीचे नाव: गणेश उगले
घर क्रमांक : -
वय : 33 लिंग : महिला
छायाचित्र उपलब्ध

21 ALJ1737766
नाव : सुशीला अमोल उबाळे
पतीचे नाव: अमोल निवृत्ति उबाळे
घर क्रमांक : उगळा
वय : 32 लिंग : महिला
छायाचित्र उपलब्ध

22 ALJ1495217
नाव : कल्पना सुखदेव काबंळे
पतीचे नाव: सुखदेव काबंळे
घर क्रमांक : 1
वय : 37 लिंग : महिला
छायाचित्र उपलब्ध

23 HMM1170166
नाव : सुखदेव रूंजाजी कांबळे
वडिलांचे नाव: रूंजाजी कांबळे
घर क्रमांक : 1
वय : 57 लिंग : पुरुष
छायाचित्र उपलब्ध

24 HMM1170257
नाव : देवुबाई शेषराव कांबळे
वडिलांचे नाव: शेषराव कांबळे
घर क्रमांक : 2
वय : 60 लिंग : महिला
छायाचित्र उपलब्ध

25 HMM1189299
नाव : मल्हारी हरिभाउ उगले
वडिलांचे नाव: हरिभाउ उगले
घर क्रमांक : 3
वय : 43 लिंग : पुरुष
छायाचित्र उपलब्ध

26 HMM1170307
नाव : रंजना मल्हारी उगले
वडिलांचे नाव: मल्हारी उगले
घर क्रमांक : 3
वय : 42 लिंग : महिला
छायाचित्र उपलब्ध

27 ALJ9671140
नाव : सुबिद्रा समाधान उगले
पतीचे नाव: समाधान उगले
घर क्रमांक : 04
वय : 30 लिंग : महिला
छायाचित्र उपलब्ध

28 HMM1170547
नाव : निर्मला आसाराम उगले
वडिलांचे नाव: आसाराम उगले
घर क्रमांक : 4
वय : 57 लिंग : महिला
छायाचित्र उपलब्ध

29 HMM1170513
नाव : आसाराम कडूबा उगले
वडिलांचे नाव: कडूबा उगले
घर क्रमांक : 4
वय : 53 लिंग : पुरुष
छायाचित्र उपलब्ध

30 ALJ6221725
नाव : सखाराम आसाराम उगले
वडिलांचे नाव: आसाराम उगले
घर क्रमांक : 4
वय : 37 लिंग : पुरुष
छायाचित्र उपलब्ध

31 HMM1189711
नाव : किशन दगडू उगले
वडिलांचे नाव: दगडू उगले
घर क्रमांक : 5
वय : 78 लिंग : पुरुष
छायाचित्र उपलब्ध

32 HMM1189943
नाव : गिरजाबाई किशन उगले
पतीचे नाव: किशन उगले
घर क्रमांक : 5
वय : 68 लिंग : महिला
छायाचित्र उपलब्ध

33 HMM1189638
नाव : नारायण किशन उगले
वडिलांचे नाव: किशन उगले
घर क्रमांक : 5
वय : 49 लिंग : पुरुष
छायाचित्र उपलब्ध

34 HMM1189893
नाव : दामोदर किशन उगले
वडिलांचे नाव: किशन उगले
घर क्रमांक : 5
वय : 46 लिंग : पुरुष
छायाचित्र उपलब्ध

35 HMM1189562
नाव : संगीता नारायण उगले
पतीचे नाव: नारायण उगले
घर क्रमांक : 5
वय : 44 लिंग : महिला
छायाचित्र उपलब्ध

36 HMM1189885
नाव : संगीता दामोदर उगले
वडिलांचे नाव: दामोदर उगले
घर क्रमांक : 5
वय : 41 लिंग : महिला
छायाचित्र उपलब्ध

37 ALJ6221733
नाव : रविंद्र किसन उगले
वडिलांचे नाव: किसन उगले
घर क्रमांक : 5
वय : 34 लिंग : पुरुष
छायाचित्र उपलब्ध

38 ALJ6940514
नाव : सरला रविद्र उगले
पतीचे नाव: रविद्र उगले
घर क्रमांक : 5
वय : 31 लिंग : महिला
छायाचित्र उपलब्ध

39 HMM1189620
नाव : चंद्रकला गोविंद उगले
वडिलांचे नाव: गोविंद उगले
घर क्रमांक : 6
वय : 53 लिंग : महिला
छायाचित्र उपलब्ध

40 ALJ6221758
नाव : रामेश्वर गोविंदा उगले
वडिलांचे नाव: गोविंदा उगले
घर क्रमांक : 6
वय : 34 लिंग : पुरुष
छायाचित्र उपलब्ध

41 HMM1189760
नाव : संजय मारोती उगले
वडिलांचे नाव: मारोती उगले
घर क्रमांक : 7
वय : 47 लिंग : पुरुष
छायाचित्र उपलब्ध

42 HMM1170323
नाव : चंद्रकला संजय उगले
पतीचे नाव: संजय उगले
घर क्रमांक : 7
वय : 46 लिंग : महिला
छायाचित्र उपलब्ध

43 HMM1170224
नाव : बबन मारोती उगले
वडिलांचे नाव: मारोती उगले
घर क्रमांक : 7
वय : 40 लिंग : पुरुष
छायाचित्र उपलब्ध

44 ALJ9715442
नाव : मनीषा बबन उगले
पतीचे नाव: बबन उगले
घर क्रमांक : 7
वय : 28 लिंग : महिला
छायाचित्र उपलब्ध

45 HMM1170042
नाव : बाजीराव आश्रुबा उगले
वडिलांचे नाव: आश्रुबा उगले
घर क्रमांक : 8
वय : 83 लिंग : पुरुष
छायाचित्र उपलब्ध

46 HMM1170455
नाव : गयाबाई बाजीराव उगले
पतीचे नाव: बाजीराव उगले
घर क्रमांक : 8
वय : 80 लिंग : महिला
छायाचित्र उपलब्ध

47 HMM1190040
नाव : कैलाश बाजीराव उगले
वडिलांचे नाव: बाजीराव उगले
घर क्रमांक : 8
वय : 40 लिंग : पुरुष
छायाचित्र उपलब्ध

48 HMM1190073
नाव : नंदा कैलास उगले
पतीचे नाव: कैलास उगले
घर क्रमांक : 8
वय : 40 लिंग : महिला
छायाचित्र उपलब्ध

49 ALJ9673591
नाव : योगेश दिनकर उगले
वडिलांचे नाव: दिनकर उगले
घर क्रमांक : 09
वय : 29 लिंग : पुरुष
छायाचित्र उपलब्ध

50 ALJ1568856
नाव : छाया विनायक उगले
पतीचे नाव: विनायक उगले
घर क्रमांक : 9
वय : 44 लिंग : महिला
छायाचित्र उपलब्ध

51 ALJ6221774
नाव : सविता संतोष उगले
पतीचे नाव: संतोष उगले
घर क्रमांक : 9
वय : 34 लिंग : महिला
छायाचित्र उपलब्ध

52 ALJ9716135
नाव : राजू परसराम उगले
वडिलांचे नाव: परसराम उगले
घर क्रमांक : 9
वय : 26 लिंग : पुरुष
छायाचित्र उपलब्ध

53 ALJ9869579
नाव : उमेश उगले
वडिलांचे नाव: दिनकर उगले
घर क्रमांक : 9 ब
वय : 26 लिंग : पुरुष
छायाचित्र उपलब्ध

54 ALJ6221782
नाव : गुंफाबाई परसराम उगले
पतीचे नाव: परसराम उगले
घर क्रमांक : 12
वय : 64 लिंग : महिला
छायाचित्र उपलब्ध

55 ALJ7931645
नाव : कातांबाई नारायन उगले
पतीचे नाव: नारायन उगले
घर क्रमांक : 13
वय : 40 लिंग : महिला
छायाचित्र उपलब्ध

56 ALJ6221790
नाव : अरुण धनाजी उगले
वडिलांचे नाव: धनाजी उगले
घर क्रमांक : 14
वय : 38 लिंग : पुरुष
छायाचित्र उपलब्ध

57 ALJ9671256
नाव : ज्ञानेश्वर रामकिशन उगले
वडिलांचे नाव: रामकिशन उगले
घर क्रमांक : 18
वय : 28 लिंग : पुरुष
छायाचित्र उपलब्ध

58 HMM1170075
नाव : आसाराम तेजराव उगले
वडिलांचे नाव: तेजराव उगले
घर क्रमांक : 19
वय : 42 लिंग : पुरुष
छायाचित्र उपलब्ध

59 HMM1190057
नाव : गणेश प्रल्हाद उगले
वडिलांचे नाव: प्रल्हाद उगले
घर क्रमांक : 21
वय : 42 लिंग : पुरुष
छायाचित्र उपलब्ध

60 ALJ7931512
नाव : रमेश प्रल्हाद उगले
वडिलांचे नाव: प्रल्हाद उगले
घर क्रमांक : 21
वय : 37 लिंग : पुरुष
छायाचित्र उपलब्ध

61 ALJ7931520
नाव : संध्या रमेश उगले
पतीचे नाव: रमेश उगले
घर क्रमांक : 21
वय : 36 लिंग : महिला
छायाचित्र उपलब्ध

62 HMM1189208
नाव : सोपान मुरलिधर उगले
वडिलांचे नाव: मुरलिधर उगले
घर क्रमांक : 23
वय : 39 लिंग : पुरुष
छायाचित्र उपलब्ध

63 ALJ9671207
नाव : अर्चना संजय उगले
वडिलांचे नाव: संजय उगले
घर क्रमांक : 24
वय : 39 लिंग : महिला
छायाचित्र उपलब्ध

64 ALJ7931652
नाव : राजेंद्र मधुकर उगले
वडिलांचे नाव: मधुकर उगले
घर क्रमांक : 24
वय : 36 लिंग : पुरुष
छायाचित्र उपलब्ध

65 ALJ9805433
नाव : अमोल लक्ष्मण उगले
वडिलांचे नाव: लक्ष्मण उगले
घर क्रमांक : 27अ,उगला
वय : 28 लिंग : पुरुष
छायाचित्र उपलब्ध

66 ALJ6940555
नाव : आकाश दामोधर उगले
वडिलांचे नाव: दामोधर उगले
घर क्रमांक : 28
वय : 29 लिंग : पुरुष
छायाचित्र उपलब्ध

67 HMM1170133
नाव : पुरुषोत्तम दतु उगले
वडिलांचे नाव: दतु उगले
घर क्रमांक : 30
वय : 37 लिंग : पुरुष
छायाचित्र उपलब्ध

68 ALJ6221816
नाव : कविता पुरुषोत्तम उगले
पतीचे नाव: पुरुषोत्तम उगले
घर क्रमांक : 30
वय : 35 लिंग : महिला
छायाचित्र उपलब्ध

69 ALJ9621715
नाव : प्रभाकर अंबादास उगले
वडिलांचे नाव: अंबादास उगले
घर क्रमांक : 32
वय : 41 लिंग : पुरुष
छायाचित्र उपलब्ध

70 ALJ6221824
नाव : प्रकाश हरिभाऊ उगले
वडिलांचे नाव: हरिभाऊ उगले
घर क्रमांक : 33
वय : 58 लिंग : पुरुष
छायाचित्र उपलब्ध

71 ALJ6221832
नाव : गणेश प्रकाश उगले
वडिलांचे नाव: प्रकाश उगले
घर क्रमांक : 33
वय : 36 लिंग : पुरुष
छायाचित्र उपलब्ध

72 HMM1170497
नाव : द्वारकाबाई नारायण पवार
पतीचे नाव: नारायण पवार
घर क्रमांक : 35
वय : 66 लिंग : महिला
छायाचित्र उपलब्ध

73 HMM1189307
नाव : ज्ञानेश्वर नारायण पवार
वडिलांचे नाव: नारायण पवार
घर क्रमांक : 35
वय : 39 लिंग : पुरुष
छायाचित्र उपलब्ध

74 ALJ7931538
नाव : गणेश नारायण पवार
वडिलांचे नाव: नारायण पवार
घर क्रमांक : 35
वय : 37 लिंग : पुरुष
छायाचित्र उपलब्ध

75 ALJ6221840
नाव : सुनिता ज्ञानेश्वर पवार
पतीचे नाव: ज्ञानेश्वर पवार
घर क्रमांक : 35
वय : 34 लिंग : महिला
छायाचित्र उपलब्ध

76 ALJ6221857
नाव : संतोष पंढरी पवार
वडिलांचे नाव: पंढरी पवार
घर क्रमांक : 36
वय : 35 लिंग : पुरुष
छायाचित्र उपलब्ध

77 ALJ7931546
नाव : गजानन शिवाजी उगले
वडिलांचे नाव: शिवाजी उगले
घर क्रमांक : 38
वय : 36 लिंग : पुरुष
छायाचित्र उपलब्ध

78 ALJ6888002
नाव : जिवन शिवाजी उगले
वडिलांचे नाव: शिवाजी उगले
घर क्रमांक : 38
वय : 32 लिंग : पुरुष
छायाचित्र उपलब्ध

79 ALJ6940530
नाव : पवन कारभारी उगले
वडिलांचे नाव: कारभारी उगले
घर क्रमांक : 41
वय : 28 लिंग : पुरुष
छायाचित्र उपलब्ध

80 ALJ1502418
नाव : परमेश्वर उगले
वडिलांचे नाव: शिवहरी उगले
घर क्रमांक : 46
वय : 26 लिंग : पुरुष
छायाचित्र उपलब्ध

81 ALJ1502434
नाव : ऋषिकेश उगले
वडिलांचे नाव: गजानन उगले
घर क्रमांक : 46
वय : 26 लिंग : पुरुष
छायाचित्र उपलब्ध

82 ALJ7931504
नाव : हनुमान गंगाधर उगले
वडिलांचे नाव: गंगाधर उगले
घर क्रमांक : 49
वय : 37 लिंग : पुरुष
छायाचित्र उपलब्ध

83 ALJ1568831
नाव : शिवहारी दिलीप उगले
वडिलांचे नाव: दिलीप उगले
घर क्रमांक : 49
वय : 25 लिंग : पुरुष
छायाचित्र उपलब्ध

84 ALJ9671132
नाव : सतीष सुखदेव उगले
वडिलांचे नाव: सुखदेव उगले
घर क्रमांक : 52
वय : 28 लिंग : पुरुष
छायाचित्र उपलब्ध

85 ALJ9714759
नाव : अर्चना दिलीप उगले
पतीचे नाव: दिलीप उगले
घर क्रमांक : 53
वय : 37 लिंग : महिला
छायाचित्र उपलब्ध

86 ALJ6221865
नाव : अविनाश प्रल्हाद उगले
वडिलांचे नाव: प्रल्हाद उगले
घर क्रमांक : 54
वय : 40 लिंग : पुरुष
छायाचित्र उपलब्ध

87 ALJ7931678
नाव : सुदर्शन प्रल्हाद उगले
वडिलांचे नाव: प्रल्हाद उगले
घर क्रमांक : 54
वय : 38 लिंग : पुरुष
छायाचित्र उपलब्ध

88 ALJ6940522
नाव : शकुंतला अविनाश उगले
पतीचे नाव: अविनाश उगले
घर क्रमांक : 54
वय : 35 लिंग : महिला
छायाचित्र उपलब्ध

89 ALJ6221873
नाव : बाबासाहेब अभिमान उगले
वडिलांचे नाव: अभिमान उगले
घर क्रमांक : 55
वय : 34 लिंग : पुरुष
छायाचित्र उपलब्ध

90 HMM1189919
नाव : सत्यभामा सारंगधर उगले
पतीचे नाव: सारंगधर उगले
घर क्रमांक : 56
वय : 51 लिंग : महिला
छायाचित्र उपलब्ध

91 HMM1190008
नाव : सुभद्रा गजानन उगले
पतीचे नाव: गजानन उगले
घर क्रमांक : 56
वय : 46 लिंग : महिला
छायाचित्र उपलब्ध

92 ALJ6221907
नाव : रविंद्र भिमराव उगले
वडिलांचे नाव: भिमराव उगले
घर क्रमांक : 56
वय : 36 लिंग : पुरुष
छायाचित्र उपलब्ध

93 ALJ6940480
नाव : विजय गजानन उगले
वडिलांचे नाव: भगवान उगले
घर क्रमांक : 56
वय : 28 लिंग : पुरुष
छायाचित्र उपलब्ध

94 ALJ1630532
नाव : रूपाली गजानन उगले
पतीचे नाव: गजानन उगले
घर क्रमांक : 57
वय : 28 लिंग : महिला
छायाचित्र उपलब्ध

95 ALJ6940506
नाव : मिना दत्तात्रय उगले
पतीचे नाव: दत्तात्रय उगले
घर क्रमांक : 58
वय : 34 लिंग : महिला
छायाचित्र उपलब्ध

96 ALJ9664178
नाव : हनुमान उद्धव उगले
वडिलांचे नाव: उद्धव उगले
घर क्रमांक : 60
वय : 27 लिंग : पुरुष
छायाचित्र उपलब्ध

97 HMM1189828
नाव : गणेश शिवाजी उगले
वडिलांचे नाव: शिवाजी उगले
घर क्रमांक : 62
वय : 39 लिंग : पुरुष
छायाचित्र उपलब्ध

98 ALJ6221915
नाव : बळीराम शिवाजी उगले
वडिलांचे नाव: शिवाजी उगले
घर क्रमांक : 62
वय : 34 लिंग : पुरुष
छायाचित्र उपलब्ध

99 ALJ9664236
नाव : सचिन संजय उगले
वडिलांचे नाव: संजय उगले
घर क्रमांक : 65
वय : 26 लिंग : पुरुष
छायाचित्र उपलब्ध

100 ALJ9815317
नाव : संतोष रामेश्वर उगले
वडिलांचे नाव: रामेश्वर उगले
घर क्रमांक : 66
वय : 26 लिंग : पुरुष
छायाचित्र उपलब्ध

101 ALJ6221923
नाव : गंगाबाई रमेश उगले
पतीचे नाव: रमेश उगले
घर क्रमांक : 67
वय : 37 लिंग : महिला
छायाचित्र उपलब्ध

102 ALJ1502442
नाव : योगेश उगले
वडिलांचे नाव: रमेश उगले
घर क्रमांक : 67
वय : 24 लिंग : पुरुष
छायाचित्र उपलब्ध

103 ALJ9674144
नाव : वैभव नामदेव उगले
वडिलांचे नाव: नामदेव उगले
घर क्रमांक : 70
वय : 27 लिंग : पुरुष
छायाचित्र उपलब्ध

104 ALJ1690502
नाव : रूपाली जीवन उगले
पतीचे नाव: जीवन उगले
घर क्रमांक : 70
वय : 26 लिंग : महिला
छायाचित्र उपलब्ध

105 ALJ1502426
नाव : वैभव उगले
वडिलांचे नाव: प्रभाकर उगले
घर क्रमांक : 70
वय : 25 लिंग : पुरुष
छायाचित्र उपलब्ध

106 ALJ9869561
नाव : भगवान उगले
वडिलांचे नाव: दशरथ उगले
घर क्रमांक : 76 क
वय : 26 लिंग : पुरुष
छायाचित्र उपलब्ध

107 ALJ6221964
नाव : चंद्रकला हनुमान उगले
पतीचे नाव: हनुमान उगले
घर क्रमांक : 80
वय : 39 लिंग : महिला
छायाचित्र उपलब्ध

108 ALJ1502459
नाव : उमेश उगले
वडिलांचे नाव: गजानन उगले
घर क्रमांक : 80
वय : 25 लिंग : पुरुष
छायाचित्र उपलब्ध

109 HMM1170083
नाव : महादेव गंगाधर उगले
वडिलांचे नाव: गंगाधर उगले
घर क्रमांक : 81
वय : 40 लिंग : पुरुष
छायाचित्र उपलब्ध

110 ALJ6221998
नाव : संदीप भिकाजी उगले
वडिलांचे नाव: भिकाजी उगले
घर क्रमांक : 81
वय : 34 लिंग : पुरुष
छायाचित्र उपलब्ध

111 ALJ9621723
नाव : चंद्रकांत पंडित गवई
वडिलांचे नाव: पंडित गवई
घर क्रमांक : 84
वय : 36 लिंग : पुरुष
छायाचित्र उपलब्ध

112 HMM1170737
नाव : विठठल निवृत्ति उबाळे
वडिलांचे नाव: निवृत्ति उबाळे
घर क्रमांक : 87
वय : 43 लिंग : पुरुष
छायाचित्र उपलब्ध

113 ALJ9716143
नाव : अश्विनी गौतम गवई
पतीचे नाव: गौतम गवई
घर क्रमांक : 89
वय : 38 लिंग : महिला
छायाचित्र उपलब्ध

114 ALJ9716499
नाव : राहुल शिवाजी प्रधान
वडिलांचे नाव: शिवाजी प्रधान
घर क्रमांक : 89
वय : 27 लिंग : पुरुष
छायाचित्र उपलब्ध

115 ALJ9671173
नाव : निशिकांत सुभाष काकडे
वडिलांचे नाव: सुभाष काकडे
घर क्रमांक : 90
वय : 28 लिंग : पुरुष
छायाचित्र उपलब्ध

116 ALJ9763962
नाव : अनुराधा प्रकाश काकडे
वडिलांचे नाव: प्रकाश नागोराव काकडे
घर क्रमांक : 90
वय : 26 लिंग : महिला
छायाचित्र उपलब्ध

117 ALJ6887996
नाव : जितेंद्र सिताराम उबाळे
वडिलांचे नाव: सिताराम उबाळे
घर क्रमांक : 90
वय : 30 लिंग : पुरुष
छायाचित्र उपलब्ध

118 ALJ9815390
नाव : वंदना जितेंद्र उबाळे
पतीचे नाव: जितेंद्र उबाळे
घर क्रमांक : 90
वय : 28 लिंग : महिला
छायाचित्र उपलब्ध

119 HMM1189968
नाव : सिमा ज्ञानेश्वर काकडे
पतीचे नाव: ज्ञानेश्वर काकडे
घर क्रमांक : 96
वय : 39 लिंग : महिला
छायाचित्र उपलब्ध

120 ALJ6222012
नाव : आशा गजानन काकडे
पतीचे नाव: गजानन काकडे
घर क्रमांक : 96
वय : 36 लिंग : महिला
छायाचित्र उपलब्ध

121 HMM1170174
नाव : अनिल अंकुश काकडे
वडिलांचे नाव: अंकुश काकडे
घर क्रमांक : 97
वय : 37 लिंग : पुरुष
छायाचित्र उपलब्ध

122 ALJ6222020
नाव : सुनिल अंकुश काकडे
वडिलांचे नाव: अंकुश काकडे
घर क्रमांक : 97
वय : 36 लिंग : पुरुष
छायाचित्र उपलब्ध

123 ALJ7931660
नाव : रंजना दिलीप काकडे
पतीचे नाव: दिलीप काकडे
घर क्रमांक : 99
वय : 34 लिंग : महिला
छायाचित्र उपलब्ध

124 ALJ1774033
नाव : समाधान गोरखनाथ उगले
वडिलांचे नाव: गोरखनाथ उगले
घर क्रमांक : उगला पो सावखेड तेजन
वय : 25 लिंग : पुरुष
छायाचित्र उपलब्ध

125 ALJ1833276
नाव : करूणा रमेश बनकर
पतीचे नाव: सुदर्शन उगले
घर क्रमांक : एच/ओ प्रल्हाद देवराव उगले
वय : 34 लिंग : महिला
छायाचित्र उपलब्ध

126 ALJ1838523
नाव : मोहिनी गोरखनाथ मदन
पतीचे नाव: गोरखनाथ मदन
घर क्रमांक : वॉर्ड नं 02
वय : 24 लिंग : महिला
छायाचित्र उपलब्ध

127 ALJ1860154
नाव : पवन काकडे
वडिलांचे नाव: राजेंद्र काकडे
घर क्रमांक : उगाळा
वय : 26 लिंग : पुरुष
छायाचित्र उपलब्ध

128 ALJ1916451
नाव : गोपाल समाधान उगले
वडिलांचे नाव: समाधान हिम्मतराव उगले
घर क्रमांक : उगळा
वय : 22 लिंग : पुरुष
छायाचित्र उपलब्ध

129 ALJ1981463
नाव : सीमा विजय उगले
पतीचे नाव: विजय उगले
घर क्रमांक : उगाळा
वय : 20 लिंग : महिला
छायाचित्र उपलब्ध

130 ALJ6782940
नाव : संतोष एकनाथ शेळके
वडिलांचे नाव: एकनाथ शेळके
घर क्रमांक : हाऊस नं 134
वय : 31 लिंग : पुरुष
छायाचित्र उपलब्ध

131 ALJ2002806
नाव : वृषभ रामदास उगले
वडिलांचे नाव: रामदास भिवसन उगले
घर क्रमांक : उगळा
वय : 24 लिंग : पुरुष
छायाचित्र उपलब्ध

132 ALJ2002723
नाव : वैष्णवी रामदास उगले
वडिलांचे नाव: रामदास उगले
घर क्रमांक : उगाळा
वय : 21 लिंग : महिला
छायाचित्र उपलब्ध

133 ALJ2005924
नाव : भुषण विनायक उगले
वडिलांचे नाव: विनायक रंगनाथ उगले
घर क्रमांक : रा उगला पोस्ट सावखेड तेजन
वय : 20 लिंग : पुरुष
छायाचित्र उपलब्ध

134 ALJ2028967
नाव : शितल अमोल उगले
पतीचे नाव: अमोल उगले
घर क्रमांक : 27 अ
वय : 26 लिंग : महिला
छायाचित्र उपलब्ध

135 HMM1189422 नाव : रूखमीना धनाजी उगले पतीचे नाव: धनाजी उगले घर क्रमांक : वय : 61 लिंग : महिला छायाचित्र उपलब्ध	136 HMM1170760 नाव : रेखा भगवान उगले पतीचे नाव: भगवान उगले घर क्रमांक : वय : 41 लिंग : महिला छायाचित्र उपलब्ध	137 ALJ6597405 नाव : उत्तम किसन उगले वडिलांचे नाव: किसन उगले घर क्रमांक : वय : 35 लिंग : पुरुष छायाचित्र उपलब्ध
138 ALJ6915011 नाव : रुपाली अनिरुध्द उगले पतीचे नाव: अनिरुध्द उगले घर क्रमांक : वय : 30 लिंग : महिला छायाचित्र उपलब्ध	139 ALJ7105950 नाव : अतुल देविदास उगले वडिलांचे नाव: देविदास उगले घर क्रमांक : - वय : 38 लिंग : पुरुष छायाचित्र उपलब्ध	140 ALJ6782932 नाव : भिकाजी गणपत उगले वडिलांचे नाव: गणपत उगले घर क्रमांक : - वय : 33 लिंग : पुरुष छायाचित्र उपलब्ध
141 ALJ6782890 नाव : अंजना भिकाजी उगले वडिलांचे नाव: भिकाजी उगले घर क्रमांक : - वय : 30 लिंग : महिला छायाचित्र उपलब्ध	142 ALJ6782767 नाव : अर्चणा समाधान उगले पतीचे नाव: समाधान उगले घर क्रमांक : - वय : 29 लिंग : महिला छायाचित्र उपलब्ध	143 ALJ9869553 नाव : शंकर उगले वडिलांचे नाव: उद्धवराव उगले घर क्रमांक : - वय : 26 लिंग : पुरुष छायाचित्र उपलब्ध
144 ALJ1738111 नाव : सुवर्णा अजय उगले पतीचे नाव: अजय उगले घर क्रमांक : 0 वय : 21 लिंग : महिला छायाचित्र उपलब्ध	145 ALJ1691377 नाव : अयोध्या ज्ञानेश्वर उगले पतीचे नाव: ज्ञानेश्वर उगले घर क्रमांक : उगाळा वय : 25 लिंग : महिला छायाचित्र उपलब्ध	146 ALJ1691369 नाव : रामेश्वर श्रीराम एखंडे एखंडे वडिलांचे नाव: संगीता संगीता घर क्रमांक : उगाळा वय : 25 लिंग : पुरुष छायाचित्र उपलब्ध
147 ALJ1701390 नाव : पूजा उगले पतीचे नाव: लक्ष्मण उद्धव घर क्रमांक : उगाळा वय : 23 लिंग : महिला छायाचित्र उपलब्ध	148 ALJ1501261 नाव : पल्लवी भोसले पतीचे नाव: सचिन काश उगले घर क्रमांक : Ugale Niwas वय : 27 लिंग : महिला छायाचित्र उपलब्ध	149 ALJ6782825 नाव : सुदाम शेषराव कांबळे वडिलांचे नाव: शेषराव कांबळे घर क्रमांक : 2 वय : 31 लिंग : पुरुष छायाचित्र उपलब्ध
150 ALJ1691666 नाव : विमल राजेंद्र म्हस्के म्हस्के पतीचे नाव: देउबाई शेसराव कांबळे कांबळे घर क्रमांक : 2 वय : 34 लिंग : महिला छायाचित्र उपलब्ध	151 ALJ1335793 नाव : कुशिवर्ता प्रभाकर अवसर्मोल पतीचे नाव: प्रभाकर अवसरमोल घर क्रमांक : 3अ वय : 44 लिंग : महिला छायाचित्र उपलब्ध	152 ALJ6782783 नाव : शिवगंगा रामेश्वर उगले पतीचे नाव: रामेश्वर उगले घर क्रमांक : 6 वय : 35 लिंग : महिला छायाचित्र उपलब्ध
153 ALJ1334713 नाव : गंगुबाई काशिनाथ उगले पतीचे नाव: काशिनाथ उगले घर क्रमांक : 9 वय : 58 लिंग : महिला छायाचित्र उपलब्ध	154 HMM1190099 नाव : काशिनाथ रंगनाथ उगले वडिलांचे नाव: रंगनाथ उगले घर क्रमांक : 9 वय : 56 लिंग : पुरुष छायाचित्र उपलब्ध	155 ALJ1334754 नाव : वाल्हाबाई दिनकर उगले पतीचे नाव: दिनकर उगले घर क्रमांक : 9 वय : 52 लिंग : महिला छायाचित्र उपलब्ध
156 ALJ1334721 नाव : विनायक रंगनाथ उगले वडिलांचे नाव: रंगनाथ उगले घर क्रमांक : 9 वय : 51 लिंग : पुरुष छायाचित्र उपलब्ध	157 HMM1170752 नाव : सुनिता अर्जुन उगले पतीचे नाव: अर्जुन उगले घर क्रमांक : 9 वय : 50 लिंग : महिला छायाचित्र उपलब्ध	158 HMM1189927 नाव : परशराम. रंगनाथ उगले वडिलांचे नाव: रंगनाथ उगले घर क्रमांक : 9 वय : 49 लिंग : पुरुष छायाचित्र उपलब्ध
159 HMM1170562 नाव : अरुणा परसराम उगले पतीचे नाव: परसराम उगले घर क्रमांक : 9 वय : 44 लिंग : महिला छायाचित्र उपलब्ध	160 HMM1189935 नाव : संतोष परसराम उगले वडिलांचे नाव: परसराम उगले घर क्रमांक : 9 वय : 42 लिंग : पुरुष छायाचित्र उपलब्ध	161 ALJ6782791 नाव : गणेश काशिनाथ उगले वडिलांचे नाव: काशिनाथ उगले घर क्रमांक : 9 वय : 31 लिंग : पुरुष छायाचित्र उपलब्ध
162 ALJ6888119 नाव : दत्तात्रय अर्जुन उगले वडिलांचे नाव: अर्जुन उगले घर क्रमांक : 9 वय : 30 लिंग : पुरुष छायाचित्र उपलब्ध	163 ALJ1334739 नाव : अर्जुन रंगनाथ उगले वडिलांचे नाव: रंगनाथ उगले घर क्रमांक : 9अ वय : 58 लिंग : पुरुष छायाचित्र उपलब्ध	164 ALJ1334747 नाव : दिनकर रंगनाथ उगले वडिलांचे नाव: रंगनाथ उगले घर क्रमांक : 9ब वय : 55 लिंग : पुरुष छायाचित्र उपलब्ध

165 ALJ1334770
नाव : शोभा तुकाराम. उगले
पतीचे नाव: तुकाराम. उगले
घर क्रमांक : 10
वय : 58 लिंग : महिला
छायाचित्र उपलब्ध

166 ALJ1334879
नाव : अंकुश शंकर उगले
वडिलांचे नाव: शंकर उगले
घर क्रमांक : 11
वय : 65 लिंग : पुरुष
छायाचित्र उपलब्ध

167 ALJ1334887
नाव : पुर्णाबाई अंकुश उगले
पतीचे नाव: अंकुश उगले
घर क्रमांक : 11
वय : 60 लिंग : महिला
छायाचित्र उपलब्ध

168 HMM1189844
नाव : परमेश्वर अंकुश उगले
वडिलांचे नाव: अंकुश उगले
घर क्रमांक : 11
वय : 48 लिंग : पुरुष
छायाचित्र उपलब्ध

169 HMM1170539
नाव : रामेश्वर अंकुश उगले
वडिलांचे नाव: अंकुश उगले
घर क्रमांक : 11
वय : 43 लिंग : पुरुष
छायाचित्र उपलब्ध

170 ALJ6222103
नाव : रंजना परमेश्वर उगले
पतीचे नाव: परमेश्वर उगले
घर क्रमांक : 11
वय : 42 लिंग : महिला
छायाचित्र उपलब्ध

171 HMM1170505
नाव : आदिका रामेश्वर उगले
पतीचे नाव: रामेश्वर उगले
घर क्रमांक : 11
वय : 41 लिंग : महिला
छायाचित्र उपलब्ध

172 ALJ6940647
नाव : सुरेश नारायण उगले
वडिलांचे नाव: नारायण उगले
घर क्रमांक : 11
वय : 28 लिंग : पुरुष
छायाचित्र उपलब्ध

173 ALJ1334788
नाव : परशराम नारायण उगले
वडिलांचे नाव: नारायण उगले
घर क्रमांक : 12
वय : 62 लिंग : पुरुष
छायाचित्र उपलब्ध

174 ALJ1335165
नाव : पंढरीनाथ पावर्ता उगले
वडिलांचे नाव: पावर्ता उगले
घर क्रमांक : 13
वय : 55 लिंग : पुरुष
छायाचित्र उपलब्ध

175 ALJ1335173
नाव : नारायण पावर्ता उगले
वडिलांचे नाव: पावर्ता उगले
घर क्रमांक : 13
वय : 49 लिंग : पुरुष
छायाचित्र उपलब्ध

176 ALJ6888218
नाव : राजकुमार पंढरीनाथ उगले
वडिलांचे नाव: पंढरीनाथ उगले
घर क्रमांक : 13
वय : 30 लिंग : पुरुष
छायाचित्र उपलब्ध

177 HMM0617126
नाव : द्रुपदाबाई आबाजी उगले
पतीचे नाव: आबाजी उगले
घर क्रमांक : 14
वय : 75 लिंग : महिला
छायाचित्र उपलब्ध

178 ALJ6888135
नाव : मनिषा अरूण उगले
पतीचे नाव: अरूण उगले
घर क्रमांक : 14
वय : 33 लिंग : महिला
छायाचित्र उपलब्ध

179 HMM1189356
नाव : धनाजी आबाजी उगले
वडिलांचे नाव: आबाजी उगले
घर क्रमांक : 14a
वय : 53 लिंग : पुरुष
छायाचित्र उपलब्ध

180 ALJ6222137
नाव : दत्तात्रय किसन उगले
वडिलांचे नाव: किसन उगले
घर क्रमांक : 14अ
वय : 37 लिंग : पुरुष
छायाचित्र उपलब्ध

181 HMM1189471
नाव : मिरा नवनाथ उगले
पतीचे नाव: नवनाथ उगले
घर क्रमांक : 15
वय : 41 लिंग : महिला
छायाचित्र उपलब्ध

182 ALJ1334804
नाव : सुंदरबाई हिम्मतराव उगले
पतीचे नाव: हिम्मतराव उगले
घर क्रमांक : 16
वय : 62 लिंग : महिला
छायाचित्र उपलब्ध

183 HMM1189646
नाव : समाधान हिमतंराव उगले
वडिलांचे नाव: हिमतंराव उगले
घर क्रमांक : 16
वय : 45 लिंग : पुरुष
छायाचित्र उपलब्ध

184 ALJ6393987
नाव : मंगला समाधान उगले
पतीचे नाव: समाधान उगले
घर क्रमांक : 16
वय : 43 लिंग : महिला
छायाचित्र उपलब्ध

185 ALJ1334812
नाव : गणपत लक्ष्मण उगले
वडिलांचे नाव: लक्ष्मण उगले
घर क्रमांक : 17
वय : 82 लिंग : पुरुष
छायाचित्र उपलब्ध

186 HMM1198829
नाव : गजानन गणपत उगले
वडिलांचे नाव: गणपत उगले
घर क्रमांक : 17
वय : 43 लिंग : पुरुष
छायाचित्र उपलब्ध

187 HMM1189612
नाव : रेखा गजानन उगले
पतीचे नाव: गजानन उगले
घर क्रमांक : 17
वय : 40 लिंग : महिला
छायाचित्र उपलब्ध

188 ALJ6222129
नाव : रामकिसन श्रीराम. उगले
वडिलांचे नाव: श्रीराम. उगले
घर क्रमांक : 18
वय : 59 लिंग : पुरुष
छायाचित्र उपलब्ध

189 ALJ1334820
नाव : सुनिता रामकिसन उगले
पतीचे नाव: रामकिसन उगले
घर क्रमांक : 18
वय : 56 लिंग : महिला
छायाचित्र उपलब्ध

190 HMM1170091
नाव : तेजराव माणिकराव उगले
वडिलांचे नाव: माणिकराव उगले
घर क्रमांक : 19
वय : 65 लिंग : पुरुष
छायाचित्र उपलब्ध

191 ALJ1334838
नाव : आसराबाई तेजराव उगले
पतीचे नाव: तेजराव उगले
घर क्रमांक : 19
वय : 60 लिंग : महिला
छायाचित्र उपलब्ध

192 ALJ6222236
नाव : सविता रामदास उगले
पतीचे नाव: रामदास उगले
घर क्रमांक : 19
वय : 40 लिंग : महिला
छायाचित्र उपलब्ध

193 ALJ1334846
नाव : काशिनाथ माणिकराव उगले
वडिलांचे नाव: माणिकराव उगले
घर क्रमांक : 20
वय : 60 लिंग : पुरुष
छायाचित्र उपलब्ध

194 ALJ1334853
नाव : पार्वतीबाई काशिनाथ उगले
पतीचे नाव: काशिनाथ उगले
घर क्रमांक : 20
वय : 58 लिंग : महिला
छायाचित्र उपलब्ध

195 ALJ6782700
नाव : सचिन काशिनाथ उगले
वडिलांचे नाव: काशिनाथ रंगनाथ उगले उगले
घर क्रमांक : 20
वय : 35 लिंग : पुरुष
छायाचित्र उपलब्ध

196 ALJ1495191
नाव : राजकोर प्रल्हाद उगले
वडिलांचे नाव: प्रल्हाद उगले
घर क्रमांक : 21
वय : 55 लिंग : पुरुष
छायाचित्र उपलब्ध

197 ALJ1494525
नाव : रेखा गणेश उगले
पतीचे नाव: गणेश उगले
घर क्रमांक : 21
वय : 38 लिंग : महिला
छायाचित्र उपलब्ध

198 ALJ1334895
नाव : मुरलीधर कुंडलिक उगले
वडिलांचे नाव: कुंडलिक उगले
घर क्रमांक : 23
वय : 69 लिंग : पुरुष
छायाचित्र उपलब्ध

199 HMM1170604
नाव : यमुनाबाई मुरलीधर उगले
पतीचे नाव: मुरलीधर उगले
घर क्रमांक : 23
वय : 55 लिंग : महिला
छायाचित्र उपलब्ध

200 ALJ6888200
नाव : रेखा सोपान उगले
पतीचे नाव: सोपान उगले
घर क्रमांक : 23
वय : 31 लिंग : महिला
छायाचित्र उपलब्ध

201 ALJ1334903
नाव : मधुकर भानुदास. उगले
वडिलांचे नाव: भानुदास. उगले
घर क्रमांक : 24
वय : 60 लिंग : पुरुष
छायाचित्र उपलब्ध

202 ALJ1334911
नाव : शांताबाई मधुकर उगले
पतीचे नाव: मधुकर उगले
घर क्रमांक : 24
वय : 55 लिंग : महिला
छायाचित्र उपलब्ध

203 ALJ7931561
नाव : संजय मधुकर उगले
वडिलांचे नाव: मधुकर उगले
घर क्रमांक : 24
वय : 41 लिंग : पुरुष
छायाचित्र उपलब्ध

204 ALJ6914998
नाव : जया राजेंद्र उगले
पतीचे नाव: राजेंद्र उगले
घर क्रमांक : 24
वय : 36 लिंग : महिला
छायाचित्र उपलब्ध

205 HMM1170299
नाव : दिनकर भानुदास. उगले
वडिलांचे नाव: भानुदास. उगले
घर क्रमांक : 26
वय : 63 लिंग : पुरुष
छायाचित्र उपलब्ध

206 HMM1170471
नाव : रखमाबाई दिनकर उगले
पतीचे नाव: दिनकर उगले
घर क्रमांक : 26
वय : 59 लिंग : महिला
छायाचित्र उपलब्ध

207 HMM1189547
नाव : जिजाबाई पंढरीनाथ उगले
पतीचे नाव: पंढरीनाथ उगले
घर क्रमांक : 26
वय : 50 लिंग : महिला
छायाचित्र उपलब्ध

208 ALJ1334929
नाव : नारायण श्रीराम. उगले
वडिलांचे नाव: श्रीराम. उगले
घर क्रमांक : 27
वय : 55 लिंग : पुरुष
छायाचित्र उपलब्ध

209 HMM1189687
नाव : द्वारकाबाई नारायण उगले
पतीचे नाव: नारायण उगले
घर क्रमांक : 27
वय : 50 लिंग : महिला
छायाचित्र उपलब्ध

210 ALJ1334937
नाव : श्रीराम. सखाराम. उगले
वडिलांचे नाव: सखाराम. उगले
घर क्रमांक : 27अ
वय : 86 लिंग : पुरुष
छायाचित्र उपलब्ध

211 ALJ1334952
नाव : देवबाई श्रीराम. उगले
पतीचे नाव: श्रीराम. उगले
घर क्रमांक : 27अ
वय : 82 लिंग : महिला
छायाचित्र उपलब्ध

212 ALJ6222145
नाव : लक्ष्मण श्रीराम उगले
वडिलांचे नाव: श्रीराम उगले
घर क्रमांक : 27अ
वय : 49 लिंग : पुरुष
छायाचित्र उपलब्ध

213 ALJ1334945
नाव : सिताराम. सखाराम. उगले
वडिलांचे नाव: सखाराम. उगले
घर क्रमांक : 28
वय : 85 लिंग : पुरुष
छायाचित्र उपलब्ध

214 ALJ1334960
नाव : दामोधर सिताराम. उगले
वडिलांचे नाव: सिताराम. उगले
घर क्रमांक : 28
वय : 55 लिंग : पुरुष
छायाचित्र उपलब्ध

215 HMM1189679
नाव : द्रोपती दामोधर उगले
आईचे नाव: दामोधर उगले
घर क्रमांक : 28
वय : 52 लिंग : महिला
छायाचित्र उपलब्ध

216 ALJ6782775
नाव : अनिल दामोधर उगले
वडिलांचे नाव: दामोधर उगले
घर क्रमांक : 28
वय : 30 लिंग : पुरुष
छायाचित्र उपलब्ध

217 HMM1170398
नाव : कलाबाई कान्होबा उगले
पतीचे नाव: कान्होबा उगले
घर क्रमांक : 29
वय : 85 लिंग : महिला
छायाचित्र उपलब्ध

218 ALJ6222152
नाव : आत्माराम कान्होबा उगले
वडिलांचे नाव: कान्होबा काळुबा उगले
घर क्रमांक : रा उगला पोस्ट सावखेड तेजन
वय : 62 लिंग : पुरुष
छायाचित्र उपलब्ध

219 ALJ1334986
नाव : शारदा आत्माराम. उगले
पतीचे नाव: आत्माराम. उगले
घर क्रमांक : 29
वय : 55 लिंग : महिला
छायाचित्र उपलब्ध

220 ALJ6782833
नाव : अमोल आत्माराम उगले
वडिलांचे नाव: आत्माराम उगले
घर क्रमांक : 29
वय : 31 लिंग : पुरुष
छायाचित्र उपलब्ध

221 ALJ1335009
नाव : दत्तु हरिभाऊ उगले
वडिलांचे नाव: हरिभाऊ उगले
घर क्रमांक : 30
वय : 65 लिंग : पुरुष
छायाचित्र उपलब्ध

222 ALJ1335017
नाव : मालताबाई दत्तु उगले
पतीचे नाव: दत्तु उगले
घर क्रमांक : 30
वय : 58 लिंग : महिला
छायाचित्र उपलब्ध

223 ALJ1710508
नाव : उज्वला नारायण उगले
वडिलांचे नाव: नारायण उगले
घर क्रमांक : 31
वय : 25 लिंग : महिला
छायाचित्र उपलब्ध

224 HMM1170695
नाव : अंबादास. साहेबराव उगले
वडिलांचे नाव: साहेबराव उगले
घर क्रमांक : 32
वय : 66 लिंग : पुरुष
छायाचित्र उपलब्ध

225 ALJ1335025
नाव : निलावती अंबादास. उगले
पतीचे नाव: अंबादास. उगले
घर क्रमांक : 32
वय : 60 लिंग : महिला
छायाचित्र उपलब्ध

226 ALJ1335033
नाव : हरिभाऊ भाऊराव उगले
वडिलांचे नाव: भाऊराव उगले
घर क्रमांक : 33
वय : 82 लिंग : पुरुष
छायाचित्र उपलब्ध

227 HMM1189794
नाव : नंदा प्रकाश उगले
पतीचे नाव: प्रकाश उगले
घर क्रमांक : 33
वय : 51 लिंग : महिला
छायाचित्र उपलब्ध

228 ALJ1335058
नाव : मंगला भगवान पवार
पतीचे नाव: भगवान पवार
घर क्रमांक : 34
वय : 58 लिंग : महिला
छायाचित्र उपलब्ध

229 ALJ6888176
नाव : महादेव भगवान पवार
वडिलांचे नाव: भगवान पवार
घर क्रमांक : 34
वय : 30 लिंग : पुरुष
छायाचित्र उपलब्ध

230 HMM1170422
नाव : नारायण बारकुजी पवार
वडिलांचे नाव: बारकुजी पवार
घर क्रमांक : 35
वय : 67 लिंग : पुरुष
छायाचित्र उपलब्ध

231 ALJ1335066
नाव : पंढरीनाथ बारकुजी पवार
वडिलांचे नाव: बारकुजी पवार
घर क्रमांक : 36
वय : 58 लिंग : पुरुष
छायाचित्र उपलब्ध

232 ALJ1560309
नाव : कुशिवर्ता पंढरीनाथ पवार
पतीचे नाव: पंढरीनाथ पवार
घर क्रमांक : 36
वय : 54 लिंग : महिला
छायाचित्र उपलब्ध

233 ALJ6888051
नाव : विठ्ठल पंढरीनाथ पवार
वडिलांचे नाव: पंढरीनाथ पवार
घर क्रमांक : 36
वय : 30 लिंग : पुरुष
छायाचित्र उपलब्ध

234 HMM1189703
नाव : वंदना दिपक उगले
पतीचे नाव: दिपक उगले
घर क्रमांक : 36
वय : 42 लिंग : महिला
छायाचित्र उपलब्ध

235 ALJ1335074
नाव : विष्णु गंगाराम. उगले
वडिलांचे नाव: गंगाराम. उगले
घर क्रमांक : 38
वय : 90 लिंग : पुरुष
छायाचित्र उपलब्ध

236 ALJ1335108
नाव : शिवाजी विष्णु उगले
वडिलांचे नाव: विष्णु उगले
घर क्रमांक : 38
वय : 64 लिंग : पुरुष
छायाचित्र उपलब्ध

237 ALJ1335116
नाव : सुमनबाई शिवाजी उगले
पतीचे नाव: शिवाजी उगले
घर क्रमांक : 38
वय : 60 लिंग : महिला
छायाचित्र उपलब्ध

238 ALJ1335090
नाव : श्रीराम. विष्णु उगले
वडिलांचे नाव: विष्णु उगले
घर क्रमांक : 38
वय : 49 लिंग : पुरुष
छायाचित्र उपलब्ध

239 HMM1170596
नाव : नंदा श्रीराम उगले
पतीचे नाव: श्रीराम उगले
घर क्रमांक : 38
वय : 48 लिंग : महिला
छायाचित्र उपलब्ध

240 ALJ6888101
नाव : विजय शिवाजी उगले
वडिलांचे नाव: शिवाजी उगले
घर क्रमांक : 38
वय : 32 लिंग : पुरुष
छायाचित्र उपलब्ध

241 ALJ6888010
नाव : कविता गजानन उगले
पतीचे नाव: गजानन उगले
घर क्रमांक : 38
वय : 31 लिंग : महिला
छायाचित्र उपलब्ध

242 ALJ6888069
नाव : गिता विजय उगले
पतीचे नाव: विजय उगले
घर क्रमांक : 38
वय : 30 लिंग : महिला
छायाचित्र उपलब्ध

243 ALJ1335124
नाव : मणकर्णाबाई जयवंत उगले
पतीचे नाव: जयवंत उगले
घर क्रमांक : 39
वय : 78 लिंग : महिला
छायाचित्र उपलब्ध

244 ALJ1472950
नाव : जयवंत गहेनाजी उगले
वडिलांचे नाव: गहेनाजी उगले
घर क्रमांक : 39
वय : 56 लिंग : पुरुष
छायाचित्र उपलब्ध

245 ALJ1335132
नाव : संजय जयवंत उगले
वडिलांचे नाव: जयवंत उगले
घर क्रमांक : 39
वय : 55 लिंग : पुरुष
छायाचित्र उपलब्ध

246 HMM1189281
नाव : दिपक जयवंत उगले
वडिलांचे नाव: जयवंत उगले
घर क्रमांक : 39
वय : 50 लिंग : पुरुष
छायाचित्र उपलब्ध

247 ALJ6888184
नाव : अजय संजय उगले
वडिलांचे नाव: संजय उगले
घर क्रमांक : 39
वय : 29 लिंग : पुरुष
छायाचित्र उपलब्ध

248 ALJ0657881
नाव : उध्दव पावर्ता उगले
वडिलांचे नाव: पावर्ता उगले
घर क्रमांक : 40
वय : 61 लिंग : पुरुष
छायाचित्र उपलब्ध

249 ALJ1335140
नाव : कांताबाई उध्दव उगले
पतीचे नाव: उध्दव उगले
घर क्रमांक : 40
वय : 59 लिंग : महिला
छायाचित्र उपलब्ध

250 HMM1170661
नाव : श्रीराम. पावर्ता उगले
वडिलांचे नाव: पावर्ता उगले
घर क्रमांक : 40
वय : 53 लिंग : पुरुष
छायाचित्र उपलब्ध

251 ALJ1335157
नाव : मिराबाई श्रीराम. उगले
पतीचे नाव: श्रीराम. उगले
घर क्रमांक : 40
वय : 51 लिंग : महिला
छायाचित्र उपलब्ध

252 HMM1189513
नाव : रामेश्वर पर्वतराव उगले
वडिलांचे नाव: पर्वतराव उगले
घर क्रमांक : 40
वय : 46 लिंग : पुरुष
छायाचित्र उपलब्ध

253 HMM1189604
नाव : जीजा रामेश्वर उगले
पतीचे नाव: रामेश्वर उगले
घर क्रमांक : 40
वय : 45 लिंग : महिला
छायाचित्र उपलब्ध

254 ALJ1472943
नाव : अनिता विलास उगले
पतीचे नाव: विलास उगले
घर क्रमांक : 40
वय : 41 लिंग : महिला
छायाचित्र उपलब्ध

255 ALJ6888127
नाव : आण्णासाहेब उध्दव उगले
वडिलांचे नाव: उध्दव उगले
घर क्रमांक : 40
वय : 30 लिंग : पुरुष
छायाचित्र उपलब्ध

256 ALJ6940605
नाव : सतिश श्रीधर उगले
वडिलांचे नाव: श्रीधर उगले
घर क्रमांक : 40
वय : 29 लिंग : पुरुष
छायाचित्र उपलब्ध

257 HMM1189729
नाव : अनुसूया परबत उगले
पतीचे नाव: पावर्ता उगले
घर क्रमांक : 40अ
वय : 88 लिंग : महिला
छायाचित्र उपलब्ध

258 HMM1170281
नाव : दामोधर पुंजाजी उगले
वडिलांचे नाव: पुंजाजी उगले
घर क्रमांक : 40अ
वय : 74 लिंग : पुरुष
छायाचित्र उपलब्ध

259 ALJ6393995
नाव : द्रोपती दामोधर उगले
पतीचे नाव: दामोधर उगले
घर क्रमांक : 40अ
वय : 70 लिंग : महिला
छायाचित्र उपलब्ध

260 HMM1189745
नाव : विलास दामोधर उगले
वडिलांचे नाव: दामोधर उगले
घर क्रमांक : 40अ
वय : 44 लिंग : पुरुष
छायाचित्र उपलब्ध

261 ALJ1335207
नाव : कारभारी माणिकराव उगले
वडिलांचे नाव: माणिकराव उगले
घर क्रमांक : 41
वय : 50 लिंग : पुरुष
छायाचित्र उपलब्ध

262 ALJ1335215
नाव : गिताबाई कारभारी उगले
पतीचे नाव: कारभारी उगले
घर क्रमांक : 41
वय : 48 लिंग : महिला
छायाचित्र उपलब्ध

263 ALJ6782817
नाव : अर्जुन कारभारी उगले
वडिलांचे नाव: कारभारी उगले
घर क्रमांक : 41
वय : 30 लिंग : पुरुष
छायाचित्र उपलब्ध

264 ALJ1595198
नाव : अनिल कारभारी उगले
वडिलांचे नाव: कारभारी उगले
घर क्रमांक : 41
वय : 26 लिंग : पुरुष
छायाचित्र उपलब्ध

265 ALJ1335223
नाव : विश्वनाथ राघोजी उगले
वडिलांचे नाव: राघोजी उगले
घर क्रमांक : 42
वय : 64 लिंग : पुरुष
छायाचित्र उपलब्ध

266 ALJ1335231
नाव : लिलाबाई विश्वनाथ उगले
पतीचे नाव: विश्वनाथ उगले
घर क्रमांक : 42
वय : 60 लिंग : महिला
छायाचित्र उपलब्ध

267 HMM1189315
नाव : अरुण विश्वनाथ उगले
वडिलांचे नाव: विश्वनाथ उगले
घर क्रमांक : 42
वय : 42 लिंग : पुरुष
छायाचित्र उपलब्ध

268 HMM1189455
नाव : छाया अरुण उगले
पतीचे नाव: अरुण उगले
घर क्रमांक : 42
वय : 41 लिंग : महिला
छायाचित्र उपलब्ध

269 ALJ1335249
नाव : ग्यानदेव रखमाजी उगले
वडिलांचे नाव: रखमाजी उगले
घर क्रमांक : 43
वय : 65 लिंग : पुरुष
छायाचित्र उपलब्ध

270 HMM1170679
नाव : गोदावरी ग्यानदेव उगले
पतीचे नाव: ग्यानदेव उगले
घर क्रमांक : 43
वय : 58 लिंग : महिला
छायाचित्र उपलब्ध

271 ALJ1335256
नाव : भिकाबाई ग्यानदेव उगले
पतीचे नाव: ग्यानदेव उगले
घर क्रमांक : 43
वय : 58 लिंग : महिला
छायाचित्र उपलब्ध

272 HMM1170158
नाव : शिवहरी ज्ञानदेव उगले
वडिलांचे नाव: ज्ञानदेव उगले
घर क्रमांक : 43
वय : 42 लिंग : पुरुष
छायाचित्र उपलब्ध

273 HMM1189901
नाव : विदया शिवहरी उगले
पतीचे नाव: शिवहरी उगले
घर क्रमांक : 43
वय : 41 लिंग : महिला
छायाचित्र उपलब्ध

274 ALJ6888044
नाव : अक्षय ग्यानदेव उगले
वडिलांचे नाव: ग्यानदेव उगले
घर क्रमांक : 43
वय : 30 लिंग : पुरुष
छायाचित्र उपलब्ध

275 ALJ1335264
नाव : नामदेव रखमाजी उगले
वडिलांचे नाव: रखमाजी उगले
घर क्रमांक : 44
वय : 62 लिंग : पुरुष
छायाचित्र उपलब्ध

276 ALJ1335272
नाव : प्रयागबाई नामदेव उगले
पतीचे नाव: नामदेव उगले
घर क्रमांक : 45
वय : 58 लिंग : महिला
छायाचित्र उपलब्ध

277 HMM1189190
नाव : भगवान नामदेव उगले
वडिलांचे नाव: नामदेव उगले
घर क्रमांक : 45
वय : 46 लिंग : पुरुष
छायाचित्र उपलब्ध

278 ALJ6222178
नाव : विष्णु नामदेव उगले
वडिलांचे नाव: नामदेव उगले
घर क्रमांक : 45
वय : 43 लिंग : पुरुष
छायाचित्र उपलब्ध

279 ALJ7931579
नाव : सुनिता विष्णु उगले
पतीचे नाव: विष्णु उगले
घर क्रमांक : 45
वय : 39 लिंग : महिला
छायाचित्र उपलब्ध

280 ALJ6222186
नाव : नारायण संपत उगले
वडिलांचे नाव: संपत उगले
घर क्रमांक : 46
वय : 42 लिंग : पुरुष
छायाचित्र उपलब्ध

281 ALJ6222111
नाव : अर्चना नारायण उगले
पतीचे नाव: नारायण उगले
घर क्रमांक : 46
वय : 36 लिंग : महिला
छायाचित्र उपलब्ध

282 ALJ6782809
नाव : विठ्ठल गजानन उगले
वडिलांचे नाव: गजानन उगले
घर क्रमांक : 46
वय : 30 लिंग : पुरुष
छायाचित्र उपलब्ध

283 ALJ6222210
नाव : निर्मला शिवहरी उगले
पतीचे नाव: शिवहरी उगले
घर क्रमांक : 46अ
वय : 49 लिंग : महिला
छायाचित्र उपलब्ध

284 ALJ6222194
नाव : सुखदेव गंगाधर उगले
वडिलांचे नाव: गंगाधर उगले
घर क्रमांक : 46अ
वय : 47 लिंग : पुरुष
छायाचित्र उपलब्ध

285 HMM1189786
नाव : मिराबाई सुखदेव उगले
पतीचे नाव: सुखदेव उगले
घर क्रमांक : 46अ
वय : 45 लिंग : महिला
छायाचित्र उपलब्ध

286 ALJ6222228
नाव : गजानन कचरुबा उगले
वडिलांचे नाव: कचरुबा उगले
घर क्रमांक : 46ब
वय : 47 लिंग : पुरुष
छायाचित्र उपलब्ध

287 HMM1189448
नाव : संगीता गजानन उगले
पतीचे नाव: गजानन उगले
घर क्रमांक : 46ब
वय : 44 लिंग : महिला
छायाचित्र उपलब्ध

288 ALJ9621749
नाव : शिवहरी कचरुबा उगले
वडिलांचे नाव: कचरुबा उगले
घर क्रमांक : 46क
वय : 51 लिंग : पुरुष
छायाचित्र उपलब्ध

289 ALJ0658027
नाव : कारभारी एकनाथ उगले
वडिलांचे नाव: एकनाथ उगले
घर क्रमांक : 47
वय : 58 लिंग : पुरुष
छायाचित्र उपलब्ध

290 HMM1170430
नाव : गिताबाई कारभारी उगले
पतीचे नाव: कारभारी उगले
घर क्रमांक : 47
वय : 55 लिंग : महिला
छायाचित्र उपलब्ध

291 ALJ1335280
नाव : द्वारकाबाई विठ्ठल उगले
पतीचे नाव: विठ्ठल उगले
घर क्रमांक : 48
वय : 53 लिंग : महिला
छायाचित्र उपलब्ध

292 ALJ1335298
नाव : संतोष विठ्ठल उगले
वडिलांचे नाव: विठ्ठल उगले
घर क्रमांक : 48
वय : 49 लिंग : पुरुष
छायाचित्र उपलब्ध

293 HMM1170570
नाव : शोभा संतोष उगले
पतीचे नाव: संतोष उगले
घर क्रमांक : 48
वय : 41 लिंग : महिला
छायाचित्र उपलब्ध

294 HMM1190032
नाव : गंगाधर कुंडलिक उगले
वडिलांचे नाव: कुंडलिक उगले
घर क्रमांक : 49
वय : 55 लिंग : पुरुष
छायाचित्र उपलब्ध

295 HMM1189232
नाव : दिलीप कुंडलिक उगले
वडिलांचे नाव: कुंडलिक उगले
घर क्रमांक : 49
वय : 53 लिंग : पुरुष
छायाचित्र उपलब्ध

296 HMM1170711
नाव : शोभाबाई गंगाधर उगले
पतीचे नाव: गंगाधर उगले
घर क्रमांक : 49
वय : 51 लिंग : महिला
छायाचित्र उपलब्ध

297 HMM1189430
नाव : प्रमीला दिलीप उगले
पतीचे नाव: दिलीप उगले
घर क्रमांक : 49
वय : 50 लिंग : महिला
छायाचित्र उपलब्ध

298 ALJ1691328
नाव : कविता संदीप उगले उगले
वडिलांचे नाव: गंगाधर उगले
घर क्रमांक : 49
वय : 38 लिंग : महिला
छायाचित्र उपलब्ध

299 ALJ6782916
नाव : अमोल गंगाधर उगले
वडिलांचे नाव: गंगाधर उगले
घर क्रमांक : 49
वय : 31 लिंग : पुरुष
छायाचित्र उपलब्ध

300 ALJ1335314
नाव : परमेश्वर एकनाथ उगले
वडिलांचे नाव: एकनाथ उगले
घर क्रमांक : 50
वय : 55 लिंग : पुरुष
छायाचित्र उपलब्ध

301 ALJ1335322
नाव : अनिता परमेश्वर उगले
पतीचे नाव: परमेश्वर उगले
घर क्रमांक : 50
वय : 51 लिंग : महिला
छायाचित्र उपलब्ध

302 HMM1189166
नाव : नवनाथ एकनाथ उगले
वडिलांचे नाव: एकनाथ उगले
घर क्रमांक : 50
वय : 44 लिंग : पुरुष
छायाचित्र उपलब्ध

303 ALJ1473008
नाव : देविदास. बालाजी उगले
वडिलांचे नाव: बालाजी उगले
घर क्रमांक : 52
वय : 62 लिंग : पुरुष
छायाचित्र उपलब्ध

304 ALJ1472992
नाव : कांताबाई देविदास. उगले
पतीचे नाव: देविदास. उगले
घर क्रमांक : 52
वय : 58 लिंग : महिला
छायाचित्र उपलब्ध

305 HMM1170588
नाव : सदाशिव बालाजी उगले
वडिलांचे नाव: बालाजी उगले
घर क्रमांक : 52
वय : 58 लिंग : पुरुष
छायाचित्र उपलब्ध

306 ALJ1335348
नाव : श्रीराम. बालाजी उगले
वडिलांचे नाव: बालाजी उगले
घर क्रमांक : 52
वय : 55 लिंग : पुरुष
छायाचित्र उपलब्ध

307 HMM1189810
नाव : सुनिता श्रीराम. उगले
पतीचे नाव: श्रीराम. उगले
घर क्रमांक : 52
वय : 51 लिंग : महिला
छायाचित्र उपलब्ध

308 ALJ1335355
नाव : भिवसन आश्रुबा उगले
वडिलांचे नाव: आश्रुबा उगले
घर क्रमांक : 53
वय : 85 लिंग : पुरुष
छायाचित्र उपलब्ध

309 ALJ1495209
नाव : शशिकला भिवसन उगले
पतीचे नाव: भिवसन उगले
घर क्रमांक : 53
वय : 76 लिंग : महिला
छायाचित्र उपलब्ध

310 ALJ1335363
नाव : रामदास. भिवसन उगले
वडिलांचे नाव: भिवसन उगले
घर क्रमांक : 53
वय : 51 लिंग : पुरुष
छायाचित्र उपलब्ध

311 ALJ1335371
नाव : हरिदास. भिवसन उगले
वडिलांचे नाव: भिवसन उगले
घर क्रमांक : 53
वय : 49 लिंग : पुरुष
छायाचित्र उपलब्ध

312 HMM1189174
नाव : दिलीप भिवसन उगले
वडिलांचे नाव: भिवसन उगले
घर क्रमांक : 53
वय : 46 लिंग : पुरुष
छायाचित्र उपलब्ध

313 HMM1189505
नाव : कावेरी रामदास उगले
पतीचे नाव: रामदास उगले
घर क्रमांक : 53
वय : 43 लिंग : महिला
छायाचित्र उपलब्ध

314 HMM1189521
नाव : द्वारका हरिदास उगले
पतीचे नाव: हरिदास उगले
घर क्रमांक : 53
वय : 41 लिंग : महिला
छायाचित्र उपलब्ध

315 ALJ1335405
नाव : अभिमान आत्माराम. उगले
वडिलांचे नाव: आत्माराम. उगले
घर क्रमांक : 55
वय : 56 लिंग : पुरुष
छायाचित्र उपलब्ध

316 ALJ1335413
नाव : कुशिवर्ता अभिमान उगले
पतीचे नाव: अभिमान उगले
घर क्रमांक : 55
वय : 53 लिंग : महिला
छायाचित्र उपलब्ध

317 ALJ1335421
नाव : रावसाहेब आत्माराम. उगले
वडिलांचे नाव: आत्माराम. उगले
घर क्रमांक : 55
वय : 50 लिंग : पुरुष
छायाचित्र उपलब्ध

318 ALJ6222244
नाव : सत्यभामा रावसाहेब उगले
पतीचे नाव: रावसाहेब उगले
घर क्रमांक : 55
वय : 48 लिंग : महिला
छायाचित्र उपलब्ध

319 ALJ6888036
नाव : अमोल रावसाहेब उगले
वडिलांचे नाव: रावसाहेब उगले
घर क्रमांक : 55
वय : 30 लिंग : पुरुष
छायाचित्र उपलब्ध

320 ALJ6888168
नाव : सुरेखा बाबासाहेब उगले
पतीचे नाव: बाबासाहेब उगले
घर क्रमांक : 55
वय : 30 लिंग : महिला
छायाचित्र उपलब्ध

321 HMM1189406
नाव : भिमराव तुकाराम. उगले
वडिलांचे नाव: तुकाराम. उगले
घर क्रमांक : 56
वय : 75 लिंग : पुरुष
छायाचित्र उपलब्ध

322 HMM1189802
नाव : मथुराबाई भिमराव उगले
पतीचे नाव: भिमराव उगले
घर क्रमांक : 56
वय : 70 लिंग : महिला
छायाचित्र उपलब्ध

323 ALJ7931587
नाव : शिवाजी तुकाराम. उगले
वडिलांचे नाव: तुकाराम. उगले
घर क्रमांक : 56
वय : 65 लिंग : पुरुष
छायाचित्र उपलब्ध

324 HMM1189851
नाव : गजानन शिवाजी उगले
वडिलांचे नाव: शिवाजी उगले
घर क्रमांक : 56
वय : 47 लिंग : पुरुष
छायाचित्र उपलब्ध

325 HMM1189752
नाव : सारंगधर भिमराव उगले
वडिलांचे नाव: भिमराव उगले
घर क्रमांक : 56
वय : 42 लिंग : पुरुष
छायाचित्र उपलब्ध

326 ALJ6782973
नाव : सुमिता रविंद उगले
पतीचे नाव: रविंद उगले
घर क्रमांक : 56
वय : 33 लिंग : महिला
छायाचित्र उपलब्ध

327 ALJ1335454
नाव : सखुबाई माधव उगले
पतीचे नाव: माधव उगले
घर क्रमांक : 57
वय : 52 लिंग : महिला
छायाचित्र उपलब्ध

328 ALJ6940654
नाव : संतोष माधव उगले
वडिलांचे नाव: माधव उगले
घर क्रमांक : 57
वय : 29 लिंग : पुरुष
छायाचित्र उपलब्ध

329 ALJ1635804
नाव : मनीषा संतोष उगले
पतीचे नाव: संतोष उगले
घर क्रमांक : 57
वय : 27 लिंग : महिला
छायाचित्र उपलब्ध

330 ALJ1335462
नाव : पद्माबाई किसन उगले
पतीचे नाव: किसन उगले
घर क्रमांक : 58
वय : 78 लिंग : महिला
छायाचित्र उपलब्ध

331 HMM1170141
नाव : शिवानंद किसन उगले
वडिलांचे नाव: किसन उगले
घर क्रमांक : 58
वय : 40 लिंग : पुरुष
छायाचित्र उपलब्ध

332 HMM1189463
नाव : द्वारका शिवानंद उगले
पतीचे नाव: शिवानंद उगले
घर क्रमांक : 58
वय : 39 लिंग : महिला
छायाचित्र उपलब्ध

333 ALJ1335488
नाव : सुशीला भगवान उगले
पतीचे नाव: भगवान उगले
घर क्रमांक : 59
वय : 60 लिंग : महिला
छायाचित्र उपलब्ध

334 HMM1170620
नाव : मैनाबाई दशरथ उगले
पतीचे नाव: दशरथ उगले
घर क्रमांक : 59
वय : 48 लिंग : महिला
छायाचित्र उपलब्ध

335 HMM1170646
नाव : गोरखनाथ मारोती उगले
वडिलांचे नाव: मारोती उगले
घर क्रमांक : 61
वय : 58 लिंग : पुरुष
छायाचित्र उपलब्ध

336 ALJ1335496
नाव : रुखमिणाबाई गोरखनाथ उगले
पतीचे नाव: गोरखनाथ उगले
घर क्रमांक : 61
वय : 55 लिंग : महिला
छायाचित्र उपलब्ध

337 ALJ0658257
नाव : शिवाजी तुळशिराम. उगले
वडिलांचे नाव: तुळशिराम. उगले
घर क्रमांक : 62
वय : 67 लिंग : पुरुष
छायाचित्र उपलब्ध

338 ALJ0658267
नाव : लक्ष्मीबाई शिवाजी उगले
पतीचे नाव: शिवाजी उगले
घर क्रमांक : 62
वय : 60 लिंग : महिला
छायाचित्र उपलब्ध

339 HMM1170067
नाव : रमेश शिवाजी उगले
वडिलांचे नाव: शिवाजी उगले
घर क्रमांक : 62
वय : 48 लिंग : पुरुष
छायाचित्र उपलब्ध

340 ALJ7931595
नाव : अर्चना रमेश उगले
वडिलांचे नाव: रमेश उगले
घर क्रमांक : 62
वय : 46 लिंग : महिला
छायाचित्र उपलब्ध

341 ALJ6782718
नाव : निता बळीराम उगले
पतीचे नाव: बळीराम उगले
घर क्रमांक : 62
वय : 30 लिंग : महिला
छायाचित्र उपलब्ध

342 ALJ6940571
नाव : आनिता गणेश उगले
पतीचे नाव: गणेश उगले
घर क्रमांक : 62
वय : 30 लिंग : महिला
छायाचित्र उपलब्ध

343 ALJ6222251
नाव : सुभाष तुळशिराम. उगले
वडिलांचे नाव: तुळशिराम. उगले
घर क्रमांक : 63
वय : 62 लिंग : पुरुष
छायाचित्र उपलब्ध

344 ALJ1335504
नाव : मंदोधरी सुभाष उगले
पतीचे नाव: सुभाष उगले
घर क्रमांक : 63
वय : 56 लिंग : महिला
छायाचित्र उपलब्ध

345 ALJ7931603
नाव : पुरूषोत्तम सुभाष उगले
वडिलांचे नाव: सुभाष उगले
घर क्रमांक : 63
वय : 37 लिंग : पुरुष
छायाचित्र उपलब्ध

346 ALJ6940589
नाव : भाग्यश्री गणेश पवार
पतीचे नाव: गणेश पवार
घर क्रमांक : 64
वय : 30 लिंग : महिला
छायाचित्र उपलब्ध

347 HMM1170380
नाव : रंजनाबाई रामचंद्र उगले
पतीचे नाव: रामचंद्र उगले
घर क्रमांक : 64
वय : 68 लिंग : महिला
छायाचित्र उपलब्ध

348 HMM1170117
नाव : रामचंद्र तुळशिराम. उगले
वडिलांचे नाव: तुळशिराम. उगले
घर क्रमांक : 64
वय : 50 लिंग : पुरुष
छायाचित्र उपलब्ध

349 ALJ1335512
नाव : द्रोपदाबाई भगवान उगले
पतीचे नाव: भगवान उगले
घर क्रमांक : 65
वय : 72 लिंग : महिला
छायाचित्र उपलब्ध

350 ALJ0658287
नाव : आसराबाई भगवान उगले
पतीचे नाव: भगवान उगले
घर क्रमांक : 65
वय : 45 लिंग : महिला
छायाचित्र उपलब्ध

351 ALJ6915003
नाव : गजानन वाल्मिक शिंदे
वडिलांचे नाव: वाल्मिक शिंदे
घर क्रमांक : 66
वय : 31 लिंग : पुरुष
छायाचित्र उपलब्ध

352 ALJ6940597
नाव : कुसुम रामराव उगले
वडिलांचे नाव: रामराव उगले
घर क्रमांक : 66Ugala
वय : 59 लिंग : महिला
छायाचित्र उपलब्ध

353 ALJ1335520
नाव : रामेश्वर रामराव उगले
वडिलांचे नाव: रामराव उगले
घर क्रमांक : 66
वय : 51 लिंग : पुरुष
छायाचित्र उपलब्ध

354 HMM1170703
नाव : सगींता रामेश्वर उगले
पतीचे नाव: रामेश्वर उगले
घर क्रमांक : 66
वय : 45 लिंग : महिला
छायाचित्र उपलब्ध

355 ALJ1335546
नाव : रमेश पुंजाजी उगले
वडिलांचे नाव: पुंजाजी उगले
घर क्रमांक : 67
वय : 56 लिंग : पुरुष
छायाचित्र उपलब्ध

356 ALJ6222269
नाव : सुरेश पुंजाजी उगले
वडिलांचे नाव: पुंजाजी उगले
घर क्रमांक : 67
वय : 50 लिंग : पुरुष
छायाचित्र उपलब्ध

357 ALJ6222277
नाव : वंदना सुरेश उगले
पतीचे नाव: सुरेश उगले
घर क्रमांक : 67
वय : 38 लिंग : महिला
छायाचित्र उपलब्ध

358 HMM1189240
नाव : रतन कडूबा उगले
वडिलांचे नाव: कडूबा उगले
घर क्रमांक : 69
वय : 55 लिंग : पुरुष
छायाचित्र उपलब्ध

359 HMM1189489
नाव : कांताबाई रतन उगले
पतीचे नाव: रतन उगले
घर क्रमांक : 69
वय : 54 लिंग : महिला
छायाचित्र उपलब्ध

360 ALJ1335553
नाव : पुर्णाबाई मारोती उगले
पतीचे नाव: मारोती उगले
घर क्रमांक : 70
वय : 95 लिंग : महिला
छायाचित्र उपलब्ध

361 HMM1189257
नाव : कडूबा मारोती उगले
वडिलांचे नाव: मारोती उगले
घर क्रमांक : 70
वय : 62 लिंग : पुरुष
छायाचित्र उपलब्ध

362 HMM1170364
नाव : पारवताबाई कडूबा उगले
पतीचे नाव: कडूबा उगले
घर क्रमांक : 70
वय : 60 लिंग : महिला
छायाचित्र उपलब्ध

363 HMM1170208
नाव : नामदेव साहेबराव उगले
वडिलांचे नाव: साहेबराव उगले
घर क्रमांक : 70
वय : 52 लिंग : पुरुष
छायाचित्र उपलब्ध

364 HMM1170729
नाव : उध्दव मारोती उगले
वडिलांचे नाव: मारोती उगले
घर क्रमांक : 70
वय : 51 लिंग : पुरुष
छायाचित्र उपलब्ध

365 HMM1170372
नाव : नंदाबाई उध्दव उगले
पतीचे नाव: उध्दव उगले
घर क्रमांक : 70
वय : 49 लिंग : महिला
छायाचित्र उपलब्ध

366 ALJ1335561
नाव : प्रभाकर मारोती उगले
वडिलांचे नाव: मारोती उगले
घर क्रमांक : 70
वय : 49 लिंग : पुरुष
छायाचित्र उपलब्ध

367 HMM1189695
नाव : सविता प्रभाकर उगले
पतीचे नाव: प्रभाकर उगले
घर क्रमांक : 70
वय : 48 लिंग : महिला
छायाचित्र उपलब्ध

368 HMM1170273
नाव : रंजनाबाई नामदेव उगले
पतीचे नाव: नामदेव उगले
घर क्रमांक : 70
वय : 48 लिंग : महिला
छायाचित्र उपलब्ध

369 ALJ6782866
नाव : लक्ष्मण उध्दव उगले
वडिलांचे नाव: उध्दव उगले
घर क्रमांक : 70
वय : 30 लिंग : पुरुष
छायाचित्र उपलब्ध

370 ALJ1335579
नाव : चतुराबाई कचरुबा उगले
पतीचे नाव: कचरुबा उगले
घर क्रमांक : 71
वय : 88 लिंग : महिला
छायाचित्र उपलब्ध

371 ALJ6782726
नाव : गोरखनाथ विष्णु मदन
वडिलांचे नाव: विष्णु मदन
घर क्रमांक : 72
वय : 30 लिंग : पुरुष
छायाचित्र उपलब्ध

372 ALJ6782924
नाव : सावित्री सदाशिव उगले
पतीचे नाव: सदाशिव उगले
घर क्रमांक : 72
वय : 35 लिंग : महिला
छायाचित्र उपलब्ध

373 ALJ6782957
नाव : संदिप श्रीमंत उगले
वडिलांचे नाव: श्रीमंत उगले
घर क्रमांक : 72
वय : 31 लिंग : पुरुष
छायाचित्र उपलब्ध

374 ALJ6222285
नाव : प्रदीप नामदेव उगले
वडिलांचे नाव: नामदेव उगले
घर क्रमांक : 72-अ
वय : 47 लिंग : पुरुष
छायाचित्र उपलब्ध

375 ALJ6222301
नाव : संदीप नामदेव उगले
वडिलांचे नाव: नामदेव उगले
घर क्रमांक : 72-अ
वय : 44 लिंग : पुरुष
छायाचित्र उपलब्ध

376 ALJ6222319
नाव : वैशाली संदीप उगले
पतीचे नाव: संदीप उगले
घर क्रमांक : 72-अ
वय : 40 लिंग : महिला
छायाचित्र उपलब्ध

377 ALJ6222293
नाव : मंदा प्रदीप उगले
पतीचे नाव: प्रदीप उगले
घर क्रमांक : 72-ब
वय : 43 लिंग : महिला
छायाचित्र उपलब्ध

378 HMM1170414
नाव : मंखाबाई विष्णु मदन
पतीचे नाव: विष्णु मदन
घर क्रमांक : 72अ
वय : 54 लिंग : महिला
छायाचित्र उपलब्ध

379 HMM1170315
नाव : भिकाजी साहेबराव उगले
वडिलांचे नाव: साहेबराव उगले
घर क्रमांक : 73
वय : 52 लिंग : पुरुष
छायाचित्र उपलब्ध

380 HMM1189497
नाव : एकनाथ जनार्दन शेळके
वडिलांचे नाव: रंगनाथ शेळके
घर क्रमांक : 73ब
वय : 62 लिंग : पुरुष
छायाचित्र उपलब्ध

381 HMM1189737
नाव : सर्गीता एकनाथ शेळके
पतीचे नाव: एकनाथ शेळके
घर क्रमांक : 73ब
वय : 56 लिंग : महिला
छायाचित्र उपलब्ध

382 ALJ1335603
नाव : रमेश भीमराव धोंगे
वडिलांचे नाव: भीमराव धोंगे
घर क्रमांक : 74
वय : 58 लिंग : पुरुष
छायाचित्र उपलब्ध

383 HMM1170489
नाव : गोदावरी रमेश धोंगे
पतीचे नाव: रमेश धोंगे
घर क्रमांक : 74
वय : 54 लिंग : महिला
छायाचित्र उपलब्ध

384 ALJ6940621
नाव : ज्ञानेश्वर रमेश घोंगे
वडिलांचे नाव: रमेश घोगे
घर क्रमांक : 74
वय : 31 लिंग : पुरुष
छायाचित्र उपलब्ध

385 ALJ1335611
नाव : द्रोपदाबाई भीमराव धोंगे
पतीचे नाव: भीमराव धोंगे
घर क्रमांक : 75
वय : 86 लिंग : महिला
छायाचित्र उपलब्ध

386 HMM1189653
नाव : सुमन बबन एखडे
पतीचे नाव: बबन एखंडे
घर क्रमांक : 76
वय : 52 लिंग : महिला
छायाचित्र उपलब्ध

387 HMM1189158
नाव : दशरथ प्रल्हाद उगले
वडिलांचे नाव: प्रल्हाद उगले
घर क्रमांक : 76क
वय : 54 लिंग : पुरुष
छायाचित्र उपलब्ध

388 ALJ1335637
नाव : डिगांबर धोंडीबा उगले
वडिलांचे नाव: धोंडीबा उगले
घर क्रमांक : 77
वय : 60 लिंग : पुरुष
छायाचित्र उपलब्ध

389 ALJ1335645
नाव : कलावंताबाई डिगांबर उगले
पतीचे नाव: डिगांबर उगले
घर क्रमांक : 77
वय : 56 लिंग : महिला
छायाचित्र उपलब्ध

390 ALJ1335652
नाव : शिलाबाई गणपत उगले
पतीचे नाव: गणपत उगले
घर क्रमांक : 78
वय : 58 लिंग : महिला
छायाचित्र उपलब्ध

391 ALJ1335660
नाव : पार्वती गणपत उगले
पतीचे नाव: गणपत उगले
घर क्रमांक : 78अ
वय : 79 लिंग : महिला
छायाचित्र उपलब्ध

392 ALJ7931629
नाव : महादेव मारोती उगले
वडिलांचे नाव: मारोती उगले
घर क्रमांक : 78अ
वय : 54 लिंग : पुरुष
छायाचित्र उपलब्ध

393 ALJ6394027
नाव : पार्वती महादेव उगले
पतीचे नाव: महादेव उगले
घर क्रमांक : 78अ
वय : 52 लिंग : महिला
छायाचित्र उपलब्ध

394 ALJ1335678
नाव : परमेश्वर मारोती उगले
वडिलांचे नाव: मारोती उगले
घर क्रमांक : 79
वय : 55 लिंग : पुरुष
छायाचित्र उपलब्ध

395 HMM1189331
नाव : मालता परमेश्वर उगले
पतीचे नाव: परमेश्वर उगले
घर क्रमांक : 79
वय : 52 लिंग : महिला
छायाचित्र उपलब्ध

396 ALJ1335686
नाव : कांताबाई उत्तमराव उगले
पतीचे नाव: उत्तमराव उगले
घर क्रमांक : 80
वय : 65 लिंग : महिला
छायाचित्र उपलब्ध

397 HMM1170190
नाव : गजानन उत्तमराव उगले
वडिलांचे नाव: उत्तमराव उगले
घर क्रमांक : 80
वय : 48 लिंग : पुरुष
छायाचित्र उपलब्ध

398 ALJ6222343
नाव : हनुमंत उत्तम उगले
वडिलांचे नाव: उत्तम उगले
घर क्रमांक : 80
वय : 47 लिंग : पुरुष
छायाचित्र उपलब्ध

399 HMM1170463
नाव : सुशिला गजानन उगले
पतीचे नाव: गजानन उगले
घर क्रमांक : 80
वय : 44 लिंग : महिला
छायाचित्र उपलब्ध

400 ALJ6222350
नाव : जनार्धन उत्तम उगले
वडिलांचे नाव: उत्तम उगले
घर क्रमांक : 80
वय : 42 लिंग : पुरुष
छायाचित्र उपलब्ध

401 ALJ6782874
नाव : कविता जनार्धन उगले
पतीचे नाव: जनार्धन उगले
घर क्रमांक : 80
वय : 34 लिंग : महिला
छायाचित्र उपलब्ध

402 ALJ6222335
नाव : गंगाताई महादेव उगले
पतीचे नाव: महादेव उगले
घर क्रमांक : 81
वय : 40 लिंग : महिला
छायाचित्र उपलब्ध

403 HMM1170356
नाव : भिकाजी गणूजी उगले
वडिलांचे नाव: गणूजी उगले
घर क्रमांक : 81
वय : 70 लिंग : पुरुष
छायाचित्र उपलब्ध

404 ALJ1335694
नाव : नर्मदा भिकाजी उगले
पतीचे नाव: भिकाजी उगले
घर क्रमांक : 81
वय : 65 लिंग : महिला
छायाचित्र उपलब्ध

405 HMM1189216
नाव : सतिष काशीनाथ उगले
वडिलांचे नाव: काशीनाथ उगले
घर क्रमांक : 81
वय : 41 लिंग : पुरुष
छायाचित्र उपलब्ध

406 ALJ7931637
नाव : जगन भिकाजी उगले
वडिलांचे नाव: भिकाजी उगले
घर क्रमांक : 81
वय : 38 लिंग : पुरुष
छायाचित्र उपलब्ध

407 ALJ1472927
नाव : कुंता जगन उगले
वडिलांचे नाव: जगन उगले
घर क्रमांक : 81
वय : 37 लिंग : महिला
छायाचित्र उपलब्ध

408 ALJ6782742
नाव : मनिषा सतीश उगले
पतीचे नाव: सतीश उगले
घर क्रमांक : 81
वय : 34 लिंग : महिला
छायाचित्र उपलब्ध

409 ALJ1335710
नाव : अरुण गुनाजी गवई
वडिलांचे नाव: गुनाजी गवई
घर क्रमांक : 84
वय : 55 लिंग : पुरुष
छायाचित्र उपलब्ध

410 ALJ1335728
नाव : रंजना अरुण गवई
पतीचे नाव: अरुण गवई
घर क्रमांक : 84
वय : 51 लिंग : महिला
छायाचित्र उपलब्ध

411 HMM1189984
नाव : संतोष गुणवंत गवई
वडिलांचे नाव: गुणवंत गवई
घर क्रमांक : 84
वय : 42 लिंग : पुरुष
छायाचित्र उपलब्ध

412 HMM1189349
नाव : पुष्पा भिमराव गवई
पतीचे नाव: भिमराव गवई
घर क्रमांक : 84
वय : 42 लिंग : महिला
छायाचित्र उपलब्ध

413 HMM1170349
नाव : रत्नकला शिवाजी प्रधान
पतीचे नाव: शिवाजी प्रधान
घर क्रमांक : 86
वय : 44 लिंग : महिला
छायाचित्र उपलब्ध

414 ALJ1335744
नाव : कोंडाबाई नाथाजी उंबाळे
पतीचे नाव: नाथाजी उबाले
घर क्रमांक : 86
वय : 65 लिंग : महिला
छायाचित्र उपलब्ध

415 ALJ1472919
नाव : सखुबाई सिताराम उबाळे
पतीचे नाव: सिताराम उबाळे
घर क्रमांक : 87
वय : 80 लिंग : महिला
छायाचित्र उपलब्ध

416 ALJ0658522
नाव : सिताराम तुकाराम. उबाले
वडिलांचे नाव: तुकाराम. उबाले
घर क्रमांक : 87
वय : 61 लिंग : पुरुष
छायाचित्र उपलब्ध

417 ALJ0658530
नाव : बैनाबाई गोविंदा सुरडकर
पतीचे नाव: गोविंदा सुराडकर
घर क्रमांक : 88
वय : 68 लिंग : महिला
छायाचित्र उपलब्ध

418 ALJ1335751
नाव : सखुबाई रायभान गवई
पतीचे नाव: रायभान गवई
घर क्रमांक : 89
वय : 75 लिंग : महिला
छायाचित्र उपलब्ध

419 HMM1170026
नाव : गौतम रायभान गवई
वडिलांचे नाव: रायभान गवई
घर क्रमांक : 89
वय : 47 लिंग : पुरुष
छायाचित्र उपलब्ध

420 ALJ6782841
नाव : विनोद प्रकाश काकडे
वडिलांचे नाव: प्रकाश काकडे
घर क्रमांक : 89
वय : 31 लिंग : पुरुष
छायाचित्र उपलब्ध

421 ALJ1503739
नाव : प्रियंका विनोद काकडे
पतीचे नाव: विनोद काकडे
घर क्रमांक : 89
वय : 24 लिंग : महिला
छायाचित्र उपलब्ध

422 HMM1189836
नाव : रामदास तेजराव उगले
वडिलांचे नाव: तेजराव उगले
घर क्रमांक : 89
वय : 42 लिंग : पुरुष
छायाचित्र उपलब्ध

423 ALJ6222376
नाव : कविता आसाराम उगले
पतीचे नाव: आसाराम उगले
घर क्रमांक : 89
वय : 41 लिंग : महिला
छायाचित्र उपलब्ध

424 ALJ6940613
नाव : किरण किशोर काकडे
वडिलांचे नाव: किशोर काकडे
घर क्रमांक : 90
वय : 29 लिंग : पुरुष
छायाचित्र उपलब्ध

425 ALJ1335769
नाव : पदमाबाई नागोराव काकडे
पतीचे नाव: नागोराव काकडे
घर क्रमांक : 90
वय : 85 लिंग : महिला
छायाचित्र उपलब्ध

426 ALJ1335777
नाव : सुभाष नागोराव काकडे
वडिलांचे नाव: नागोराव काकडे
घर क्रमांक : 90
वय : 60 लिंग : पुरुष
छायाचित्र उपलब्ध

427 ALJ9914441
नाव : प्रकाश काकडे
वडिलांचे नाव: नागोराव काकडे
घर क्रमांक : 90
वय : 56 लिंग : पुरुष
छायाचित्र उपलब्ध

428 HMM1170265
नाव : विद्या सुभाष काकडे
पतीचे नाव: सुभाष काकडे
घर क्रमांक : 90
वय : 55 लिंग : महिला
छायाचित्र उपलब्ध

429 ALJ1335785
नाव : किशोर नागोराव काकडे
वडिलांचे नाव: नागोराव काकडे
घर क्रमांक : 90
वय : 51 लिंग : पुरुष
छायाचित्र उपलब्ध

430 ALJ9914458
नाव : रंजना प्रकाश काकडे
पतीचे नाव: प्रकाश काकडे
घर क्रमांक : 90
वय : 50 लिंग : महिला
छायाचित्र उपलब्ध

431 ALJ6782882
नाव : दिपक सुभाष काकडे
वडिलांचे नाव: सुभाष काकडे
घर क्रमांक : 90
वय : 40 लिंग : पुरुष
छायाचित्र उपलब्ध

432 ALJ6782908
नाव : शिला दिपक काकडै
पतीचे नाव: दिपक काकडे
घर क्रमांक : 90
वय : 36 लिंग : महिला
छायाचित्र उपलब्ध

433 HMM1189273
नाव : आशा किशोर काकडे काकडे
पतीचे नाव: किशोर काकडे
घर क्रमांक : 90क
वय : 44 लिंग : महिला
छायाचित्र उपलब्ध

434 ALJ1335801
नाव : जाईबाई नाथाजी काकडे
पतीचे नाव: नाथाजी काकडे
घर क्रमांक : 91
वय : 89 लिंग : महिला
छायाचित्र उपलब्ध

435 HMM1189869
नाव : सुनिल नाथा काकडे
वडिलांचे नाव: नाथा काकडे
घर क्रमांक : 91
वय : 43 लिंग : पुरुष
छायाचित्र उपलब्ध

436 ALJ6782858
नाव : रंजना सुनिल काकडे
पतीचे नाव: सुनिल काकडे
घर क्रमांक : 91
वय : 42 लिंग : महिला
छायाचित्र उपलब्ध

437 ALJ6782965
नाव : अनिता नाथा काकडे
पतीचे नाव: नाथा काकडे
घर क्रमांक : 91
वय : 36 लिंग : महिला
छायाचित्र उपलब्ध

438 ALJ6940639
नाव : विकास सिध्देश्वर काकडे
वडिलांचे नाव: सिध्देश्वर काकडे
घर क्रमांक : 92
वय : 33 लिंग : पुरुष
छायाचित्र उपलब्ध

439 ALJ6940563
नाव : आकाश सिध्देश्वर काकडे
वडिलांचे नाव: सिध्देश्वर काकडे
घर क्रमांक : 92
वय : 28 लिंग : पुरुष
छायाचित्र उपलब्ध

440 ALJ1335827
नाव : सिध्देश्वर राघोजी काकडे
वडिलांचे नाव: राघोजी काकडे
घर क्रमांक : 92
वय : 55 लिंग : पुरुष
छायाचित्र उपलब्ध

441 ALJ1335835
नाव : कल्पना सिध्देश्वर काकडे
पतीचे नाव: सिध्देश्वर काकडे
घर क्रमांक : 92
वय : 52 लिंग : महिला
छायाचित्र उपलब्ध

442 ALJ1335843
नाव : बाबुराव राघोजी काकडे
वडिलांचे नाव: राघोजी काकडे
घर क्रमांक : 92
वय : 50 लिंग : पुरुष
छायाचित्र उपलब्ध

443 HMM1170109
नाव : हरिभाऊ चोखाजी काकडे
वडिलांचे नाव: चोखाजी काकडे
घर क्रमांक : 95
वय : 85 लिंग : पुरुष
छायाचित्र उपलब्ध

444 ALJ1335868
नाव : गयाबाई हरिभाऊ काकडे
पतीचे नाव: हरिभाऊ काकडे
घर क्रमांक : 95
वय : 78 लिंग : महिला
छायाचित्र उपलब्ध

445 ALJ1335892
नाव : अभीमान चोखाजी काकडे
वडिलांचे नाव: चोखाजी काकडे
घर क्रमांक : 96
वय : 82 लिंग : पुरुष
छायाचित्र उपलब्ध

446 ALJ1335900
नाव : मनकर्णाबाई अभीमान काकडे
पतीचे नाव: अभीमान काकडे
घर क्रमांक : 96
वय : 79 लिंग : महिला
छायाचित्र उपलब्ध

447 ALJ1335918
नाव : ज्ञानेश्वर अभीमान काकडे
वडिलांचे नाव: अभीमान काकडे
घर क्रमांक : 96
वय : 50 लिंग : पुरुष
छायाचित्र उपलब्ध

448 HMM1170554
नाव : गजानन अभिमान काकडे
वडिलांचे नाव: अभिमान काकडे
घर क्रमांक : 96
वय : 43 लिंग : पुरुष
छायाचित्र उपलब्ध

449 ALJ1335926
नाव : अंकुश चोखाजी काकडे
वडिलांचे नाव: चोखाजी काकडे
घर क्रमांक : 97
वय : 60 लिंग : पुरुष
छायाचित्र उपलब्ध

450 ALJ0658738
नाव : देवबाई अंकुश काकडे
पतीचे नाव: अंकुश काकडे
घर क्रमांक : 97
वय : 57 लिंग : महिला
छायाचित्र उपलब्ध

451 HMM1190107
नाव : केसरबाई किसन काकडे
पतीचे नाव: किसन काकडे
घर क्रमांक : 98
वय : 66 लिंग : महिला
छायाचित्र उपलब्ध

452 HMM1190065
नाव : आशाबाई प्रकाश काकडे
पतीचे नाव: प्रकाश काकडे
घर क्रमांक : 98
वय : 55 लिंग : महिला
छायाचित्र उपलब्ध

453 ALJ6888028
नाव : कपिल राजेंद्र काकडे
वडिलांचे नाव: राजेंद्र काकडे
घर क्रमांक : 99
वय : 30 लिंग : पुरुष
छायाचित्र उपलब्ध

454 HMM1170059
नाव : विक्रम. सदाशिव काकडे
वडिलांचे नाव: सदाशिव काकडे
घर क्रमांक : 99
वय : 91 लिंग : पुरुष
छायाचित्र उपलब्ध

455 ALJ1335934
नाव : राधाबाई विक्रम. काकडे
पतीचे नाव: विक्रम. काकडे
घर क्रमांक : 99
वय : 78 लिंग : महिला
छायाचित्र उपलब्ध

456 ALJ1335959
नाव : राजेंद्र विक्रम. काकडे
वडिलांचे नाव: विक्रम. काकडे
घर क्रमांक : 99
वय : 55 लिंग : पुरुष
छायाचित्र उपलब्ध

457 HMM1170331
नाव : शारदाबाईज राजेंद्र काकडे
पतीचे नाव: राजेंद्र काकडे
घर क्रमांक : 99अ
वय : 50 लिंग : महिला
छायाचित्र उपलब्ध

458 ALJ1335942
नाव : दिलीप विक्रम. काकडे
वडिलांचे नाव: विक्रम. काकडे
घर क्रमांक : 99ब
वय : 52 लिंग : पुरुष
छायाचित्र उपलब्ध

459 HMM1189778
नाव : गजानन दशरथ सावदे
वडिलांचे नाव: दशरथ सावदे
घर क्रमांक : 100
वय : 47 लिंग : पुरुष
छायाचित्र उपलब्ध

460 ALJ1791748
नाव : सचिन नारायण उगले
वडिलांचे नाव: नारायण श्रीराम उगले
घर क्रमांक : 37
वय : 28 लिंग : पुरुष
छायाचित्र उपलब्ध

461 ALJ1791755
नाव : करण महादेव उगले
वडिलांचे नाव: महादेव मारोती उगले
घर क्रमांक : 7
वय : 22 लिंग : पुरुष
छायाचित्र उपलब्ध

462 ALJ1791763
नाव : संध्या दत्तात्रय उगले
पतीचे नाव: दत्तात्रय अर्जुन उगले
घर क्रमांक : 9
वय : 24 लिंग : महिला
छायाचित्र उपलब्ध

463 ALJ1791771
नाव : योगेश कैलास उगले
वडिलांचे नाव: कैलास बाजीराव उगले
घर क्रमांक : 8
वय : 22 लिंग : पुरुष
छायाचित्र उपलब्ध

464 ALJ1794577
नाव : अनिता विकास काकडे
पतीचे नाव: विकास काकडे
घर क्रमांक : 92
वय : 33 लिंग : महिला
छायाचित्र उपलब्ध

465 ALJ1798313
नाव : बाळूबाई संतोष गवई
पतीचे नाव: संतोष गुणवंत गवई
घर क्रमांक : 84
वय : 37 लिंग : महिला
छायाचित्र उपलब्ध

466 ALJ1801323
नाव : सोनाली अमोल उगले
पतीचे नाव: अमोल उगले
घर क्रमांक : 49
वय : 28 लिंग : महिला
छायाचित्र उपलब्ध

467 ALJ1805043
नाव : विजय संजय उगले
वडिलांचे नाव: संजय उगले
घर क्रमांक : 7
वय : 24 लिंग : पुरुष
छायाचित्र उपलब्ध

468 ALJ1808856
नाव : दत्ता उगले
वडिलांचे नाव: संजय उगले
घर क्रमांक : 7
वय : 27 लिंग : पुरुष
छायाचित्र उपलब्ध

469 ALJ1813930
नाव : कावेरी उगले
पतीचे नाव: अर्जुन उगले
घर क्रमांक : 41
वय : 29 लिंग : महिला
छायाचित्र उपलब्ध

470 ALJ1825645
नाव : रवी उगले
वडिलांचे नाव: लक्ष्मण उगले
घर क्रमांक : 27 ए
वय : 24 लिंग : पुरुष
छायाचित्र उपलब्ध

471 ALJ1849363
नाव : सुनीता ज्ञानेश्वर घोंगे
पतीचे नाव: ज्ञानेश्वर घोंगे
घर क्रमांक : 74
वय : 27 लिंग : महिला
छायाचित्र उपलब्ध

472 ALJ1851633
नाव : जिजाबाई राजाराम सवडे
पतीचे नाव: राजाराम सवडे
घर क्रमांक : 0
वय : 29 लिंग : महिला
छायाचित्र उपलब्ध

473 ALJ1896414
नाव : कविता प्रभाकर उगले उगले
पतीचे नाव: प्रभाकर उगले
घर क्रमांक : 32
वय : 37 लिंग : महिला
छायाचित्र उपलब्ध

474 ALJ1899905
नाव : सीमा अनिल उगले
पतीचे नाव: अनिल उगले
घर क्रमांक : 28
वय : 26 लिंग : महिला
छायाचित्र उपलब्ध

475 ALJ1899947
नाव : सीमा राजेंद्र उगले
पतीचे नाव: राजेंद्र उगले
घर क्रमांक : 23
वय : 25 लिंग : महिला
छायाचित्र उपलब्ध

476 ALJ1900133
नाव : मंजुषा आकाश उगले
पतीचे नाव: आकाश उगले
घर क्रमांक : 28
वय : 25 लिंग : महिला
छायाचित्र उपलब्ध

477 ALJ1900356
नाव : माधुरी अक्षय उगले
पतीचे नाव: अक्षय उगले
घर क्रमांक : 43
वय : 24 लिंग : महिला
छायाचित्र उपलब्ध

478 ALJ1911502
नाव : मनीषा संतोष पवार
पतीचे नाव: संतोष उगले
घर क्रमांक : 36
वय : 28 लिंग : महिला
छायाचित्र उपलब्ध

479 ALJ1912567
नाव : भरत सुरेश उगले
वडिलांचे नाव: सुरेश उगले
घर क्रमांक : 67
वय : 23 लिंग : पुरुष
छायाचित्र उपलब्ध

480 ALJ1918929
नाव : इंदुबाई अर्जुन उगले
इतर: शिवाजी उगले
घर क्रमांक : 54
वय : 72 लिंग : महिला
छायाचित्र उपलब्ध

481 ALJ1918937
नाव : अर्जुन तुकाराम
इतर: शिवाजी उगले
घर क्रमांक : 54
वय : 72 लिंग : पुरुष
छायाचित्र उपलब्ध

482 ALJ1918945
नाव : बेबिनंदा अर्जुन उगले
इतर: शिवाजी उगले
घर क्रमांक : 56
वय : 56 लिंग : महिला
छायाचित्र उपलब्ध

483 ALJ1919018
नाव : योगेश प्रकाश उगले
वडिलांचे नाव: प्रकाश उगले
घर क्रमांक : 33
वय : 21 लिंग : पुरुष
छायाचित्र उपलब्ध

484 ALJ1942309
नाव : पवन उगले
वडिलांचे नाव: परसराम उगले
घर क्रमांक : एस/ओ परसराम उगले
वय : 24 लिंग : पुरुष
छायाचित्र उपलब्ध

485 ALJ1944149
नाव : संदीप रावसाहेब उगले
वडिलांचे नाव: रावसाहेब उगले
घर क्रमांक : 55
वय : 29 लिंग : पुरुष
छायाचित्र उपलब्ध

मतदारांचा सारांश

A) मतदारांची संख्या

		यादी प्रकार	यादी ओळख	मतदारांची संख्या			
				पुरुष	महिला	तृतिय पंथी	एकूण
I	मूळ यादी	मूळ यादी	विशेष सखोल पुनरिक्षण २०२६ च्या अंतर्गत तयार करण्यात आलेली प्रारूप मतदार यादी	254	231	0	485
				254	231	0	485

मतदार नोंदणी अधिकाऱ्याची स्वाक्षरी