मतदार यादी 2026 S13 महाराष्ट्र

विधानसभा मतदारसंघाचा क्रमांक , नाव व आरक्षण स्थिती : 24 - सिंदखेड राजा (सर्वसाधारण)	यादी भाग क्रमांक : 245
ज्या लोकसभा मतदारसंघात अंतर्भुत आहे त्या लोकसभा मतदारसंघाचा क्रमांक व नाव आणि आरक्षण स्थिती : 5 - बुलढाणा (सर्वसाधारण)	

1. पुनरीक्षणाचा तपशील

पुनरीक्षणाचे वर्ष	**2026**	**यादी ओळख** विशेष सखोल पुनरिक्षण २०२६ च्या अंतर्गत तयार करण्यात आलेली प्रारूप मतदार यादी
अहर्ता दिनांक	**01-10-2026**	
पुनरिक्षणाचा प्रकार	**विशेष सखोल पुनरिक्षण 2026**	
प्रसिद्धीचा दिनांक	**31-08-2026**	

2. भाग क्र. आणि मतदान क्षेत्राचा तपशील

भागामधील विभागांचा क्रमांक आणि नाव

1-पिंपळगांव लेंडी

मूळ नगर किंवा गाव	: पिंपळगांव लेंडी
पोलीस स्थानक	: किनगांव राजा
तालुका	: सिंदखेड राजा
जिल्हा	: बुलढाणा
पीन कोड	: 443203

3. मतदान केंद्राचा तपशील

मतदान केंद्राचा क्रमांक आणि नाव :	**मतदान केंद्राचा प्रकार (पुरुष/महिला/सर्वसाधारण)**	सर्वसाधारण
245 - पिंपळगाव लेडी **मतदान केंद्राचा पत्ता :** जिल्हा परिषद मराठी प्राथमिक शाळा, रुम नं 1, पिंपलगाव लेंडी	**या यादी भागातील सहायकारी मतदान केंद्रांची संख्या :**	0

4. मतदारांची संख्या

सुरुवातीचा अनुक्रमांक	**शेवटचा अनुक्रमांक**	**एकूण मतदार**			
		पुरुष	**महिला**	**तृतिय पंथी**	**एकूण**
1	784	400	384	0	784

मतदार नोंदणी अधिकाऱ्याची स्वाक्षरी

Nazri Naksha

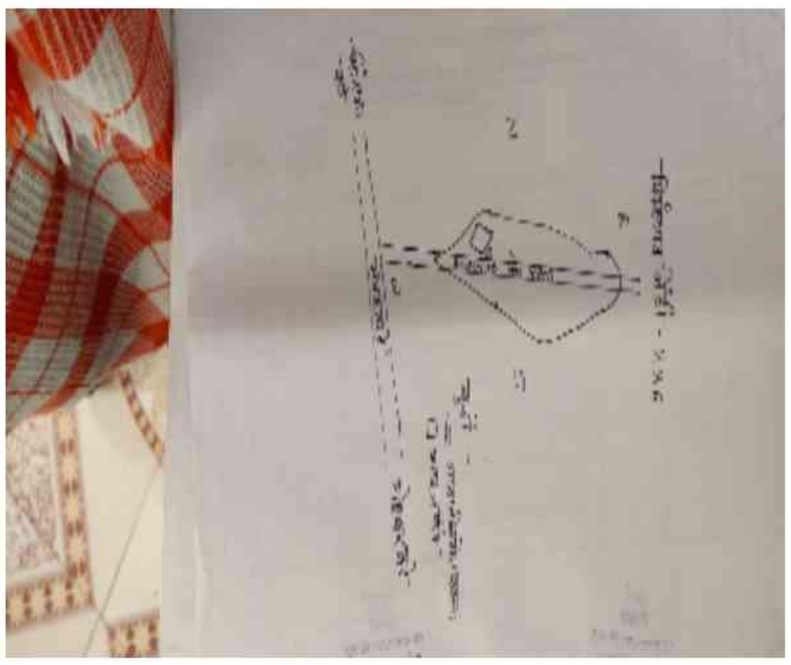

Google Map View



Polling Station Building Front View



Polling Station Front View



Cad View



Key MAP View

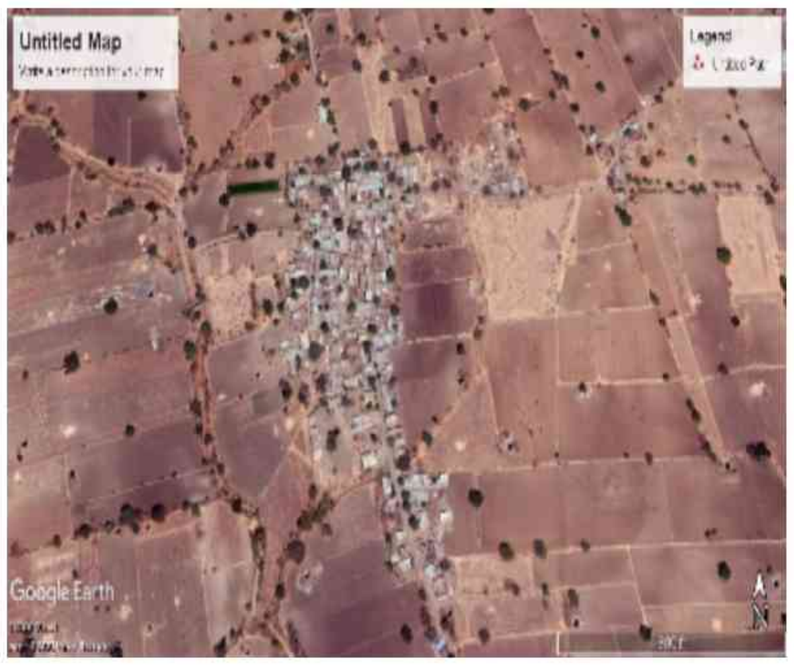

1 ALJ8334708
नाव : शिलाबाई रामकिसन बनसोडे
पतीचे नाव: रामकिसन बनसोडे
घर क्रमांक :
वय : 51 लिंग : महिला
छायाचित्र उपलब्ध

2 ALJ6223390
नाव : श्रीकुष्ण खुशालराव बरबडे
वडिलांचे नाव: खुशालराव बरबडे
घर क्रमांक :
वय : 34 लिंग : पुरुष
छायाचित्र उपलब्ध

3 ALJ6597611
नाव : नंदा गजानन धिके
पतीचे नाव: गजानन धिके
घर क्रमांक :
वय : 35 लिंग : महिला
छायाचित्र उपलब्ध

4 ALJ6322085
नाव : मनेश कारभारि गायके
वडिलांचे नाव: कारभारि गायके
घर क्रमांक :
वय : 35 लिंग : पुरुष
छायाचित्र उपलब्ध

5 ALJ6322069
नाव : प्रदिप तुकाराम गायके
वडिलांचे नाव: तुकाराम गायके
घर क्रमांक :
वय : 33 लिंग : पुरुष
छायाचित्र उपलब्ध

6 ALJ6530661
नाव : प्रमोद अच्युतराव गायके
वडिलांचे नाव: अच्युतराव गायके
घर क्रमांक :
वय : 31 लिंग : पुरुष
छायाचित्र उपलब्ध

7 ALJ6223242
नाव : उध्दव पंढरीनाथ गायके
वडिलांचे नाव: पंढरीनाथ गायके
घर क्रमांक :
वय : 38 लिंग : पुरुष
छायाचित्र उपलब्ध

8 ALJ6223259
नाव : भाग्यश्री गजानन गायके
पतीचे नाव: गजानन गायके
घर क्रमांक :
वय : 37 लिंग : महिला
छायाचित्र उपलब्ध

9 ALJ6530679
नाव : गोन्दाबाइ श्रिक्रुश्न गायके
पतीचे नाव: श्रिक्रुश्न गायके
घर क्रमांक :
वय : 36 लिंग : महिला
छायाचित्र उपलब्ध

10 ALJ6223572
नाव : प्रविण अशोक गायके
वडिलांचे नाव: अशोक गायके
घर क्रमांक :
वय : 36 लिंग : पुरुष
छायाचित्र उपलब्ध

11 ALJ6223226
नाव : अरुण मुरलीधर गायके
वडिलांचे नाव: मुरलीधर गायके
घर क्रमांक :
वय : 34 लिंग : पुरुष
छायाचित्र उपलब्ध

12 ALJ6223382
नाव : रामेश्वर नायबराव गायके
वडिलांचे नाव: नायबराव गायके
घर क्रमांक :
वय : 34 लिंग : पुरुष
छायाचित्र उपलब्ध

13 ALJ6988091
नाव : शरद नारायण गायके
वडिलांचे नाव: नारायण गायके
घर क्रमांक :
वय : 31 लिंग : पुरुष
छायाचित्र उपलब्ध

14 ALJ6223796
नाव : भारती ज्ञानेश्वर घोंगे
पतीचे नाव: ज्ञानेश्वर घोंगे
घर क्रमांक :
वय : 38 लिंग : महिला
छायाचित्र उपलब्ध

15 ALJ6223614
नाव : विठ्ठल एकनाथ घोंगे
वडिलांचे नाव: एकनाथ घोंगे
घर क्रमांक :
वय : 35 लिंग : पुरुष
छायाचित्र उपलब्ध

16 ALJ6988067
नाव : सर्जेराव नाथाजी इंगळे
वडिलांचे नाव: नाथाजी इंगळे
घर क्रमांक :
वय : 71 लिंग : पुरुष
छायाचित्र उपलब्ध

17 ALJ6394258
नाव : सविता अन्ना इंगळे
पतीचे नाव: अन्ना इंगळे
घर क्रमांक :
वय : 40 लिंग : महिला
छायाचित्र उपलब्ध

18 ALJ6223465
नाव : राहुल देवराव इंगळे
वडिलांचे नाव: देवराव इंगळे
घर क्रमांक :
वय : 37 लिंग : पुरुष
छायाचित्र उपलब्ध

19 ALJ6322127
नाव : सुनिता इंदर इंगळे
पतीचे नाव: इंदर इंगळे
घर क्रमांक :
वय : 38 लिंग : महिला
छायाचित्र उपलब्ध

20 ALJ6597710
नाव : मिलींद पुंजाराम इंगळे
वडिलांचे नाव: पुंजाराम इंगळे
घर क्रमांक :
वय : 36 लिंग : पुरुष
छायाचित्र उपलब्ध

21 ALJ6223416
नाव : अरुण रमेश इंगळे
वडिलांचे नाव: रमेश इंगळे
घर क्रमांक :
वय : 35 लिंग : पुरुष
छायाचित्र उपलब्ध

22 ALJ6223432
नाव : महेंद्र सुर्यभान इंगळे
वडिलांचे नाव: सुर्यभान इंगळे
घर क्रमांक :
वय : 35 लिंग : पुरुष
छायाचित्र उपलब्ध

23 ALJ6223473
नाव : विकी कुंडलीक इंगळे
वडिलांचे नाव: कुंडलीक इंगळे
घर क्रमांक :
वय : 34 लिंग : पुरुष
छायाचित्र उपलब्ध

24 ALJ8334807
नाव : नितीन प्रकाश इंगळे
वडिलांचे नाव: प्रकाश इंगळे
घर क्रमांक :
वय : 34 लिंग : पुरुष
छायाचित्र उपलब्ध

25 ALJ6322119
नाव : विनोद गौतम इंगळे
वडिलांचे नाव: गौतम इंगळे
घर क्रमांक :
वय : 34 लिंग : पुरुष
छायाचित्र उपलब्ध

26 ALJ6530653
नाव : वयेभव मधुकर इंगळे
वडिलांचे नाव: मधुकर इंगळे
घर क्रमांक :
वय : 31 लिंग : पुरुष
छायाचित्र उपलब्ध

27 ALJ6530695
नाव : विनोद सखाराम जाधव
वडिलांचे नाव: सखाराम जाधव
घर क्रमांक :
वय : 31 लिंग : पुरुष
छायाचित्र उपलब्ध

28 ALJ6223507
नाव : मंगला आत्माराम जाधव
पतीचे नाव: आत्माराम जाधव
घर क्रमांक :
वय : 35 लिंग : महिला
छायाचित्र उपलब्ध

29 ALJ6394290
नाव : शोभा अंबादास लबडे
पतीचे नाव: अंबादास लबडे
घर क्रमांक :
वय : 36 लिंग : महिला
छायाचित्र उपलब्ध

30 ALJ6322093
नाव : ऐकनाथ दादाभाउ लबडे
वडिलांचे नाव: दादाभाउ लबडे
घर क्रमांक :
वय : 34 लिंग : पुरुष
छायाचित्र उपलब्ध

31 ALJ8334716 नाव : वंदना संजय मुरके पतीचे नाव: संजय मुरके घर क्रमांक : वय : 37 लिंग : महिला छायाचित्र उपलब्ध	32 ALJ6322077 नाव : गनेश बालु फटपुरे वडिलांचे नाव: बालु फटपुरे घर क्रमांक : वय : 35 लिंग : पुरुष छायाचित्र उपलब्ध	33 ALJ6322143 नाव : लक्शमन भानुदास शेरे वडिलांचे नाव: भानुदास शेरे घर क्रमांक : वय : 33 लिंग : पुरुष छायाचित्र उपलब्ध
34 ALJ6223333 नाव : श्रीकृष्ण वसंत टेके वडिलांचे नाव: वसंत टेके घर क्रमांक : वय : 37 लिंग : पुरुष छायाचित्र उपलब्ध	35 ALJ6530687 नाव : भाउसाहेब पधरिनाथ टेके वडिलांचे नाव: पधरिनाथ टेके घर क्रमांक : वय : 35 लिंग : पुरुष छायाचित्र उपलब्ध	36 ALJ6597496 नाव : शिवाजी शेषराव टेके वडिलांचे नाव: शेषराव टेके घर क्रमांक : वय : 35 लिंग : पुरुष छायाचित्र उपलब्ध
37 ALJ6223358 नाव : लक्ष्मण हरीभाऊ टेके वडिलांचे नाव: हरीभाऊ टेके घर क्रमांक : वय : 34 लिंग : पुरुष छायाचित्र उपलब्ध	38 ALJ6223341 नाव : ज्योती श्रीकृष्ण टेके पतीचे नाव: श्रीकृष्ण टेके घर क्रमांक : वय : 34 लिंग : महिला छायाचित्र उपलब्ध	39 ALJ6597470 नाव : गणेश सोपान टेके वडिलांचे नाव: सोपान टेके घर क्रमांक : वय : 34 लिंग : पुरुष छायाचित्र उपलब्ध
40 ALJ6530703 नाव : मदाबाइ भाउसाहेब टेके पतीचे नाव: भाउसाहेब टेके घर क्रमांक : वय : 34 लिंग : महिला छायाचित्र उपलब्ध	41 ALJ6988240 नाव : मनोज रामकिसन बन्सोड वडिलांचे नाव: रामकिसन बन्सोड घर क्रमांक : - वय : 30 लिंग : पुरुष छायाचित्र उपलब्ध	42 ALJ6940845 नाव : किरण अनिल गायके पतीचे नाव: अनिल गायके घर क्रमांक : - वय : 31 लिंग : महिला छायाचित्र उपलब्ध
43 ALJ6940803 नाव : रामेश्वर नामदेव गायके वडिलांचे नाव: नामदेव गायके घर क्रमांक : - वय : 31 लिंग : पुरुष छायाचित्र उपलब्ध	44 ALJ6940795 नाव : अनंथ मुरलीधर गायके वडिलांचे नाव: मुरलीधर गायके घर क्रमांक : - वय : 29 लिंग : पुरुष छायाचित्र उपलब्ध	45 ALJ6940779 नाव : अरुण विष्णु गायके वडिलांचे नाव: विष्णु गायके घर क्रमांक : - वय : 28 लिंग : पुरुष छायाचित्र उपलब्ध
46 ALJ6940761 नाव : भगवान छगण गायके वडिलांचे नाव: छगण गायके घर क्रमांक : - वय : 28 लिंग : पुरुष छायाचित्र उपलब्ध	47 ALJ1618669 नाव : शिवकन्या श्रीमंत गायके वडिलांचे नाव: श्रीमंत गायके घर क्रमांक : - वय : 27 लिंग : महिला छायाचित्र उपलब्ध	48 ALJ1606391 नाव : ज्ञानेश्वर गायके वडिलांचे नाव: विष्णू गायके घर क्रमांक : - वय : 26 लिंग : पुरुष छायाचित्र उपलब्ध
49 ALJ6940787 नाव : श्रीकृष्ण कारभारी गायके वडिलांचे नाव: कारभारी गायके घर क्रमांक : - वय : 29 लिंग : पुरुष छायाचित्र उपलब्ध	50 ALJ6940829 नाव : निता रामेश्वर इंगळे पतीचे नाव: रामेश्वर इंगळे घर क्रमांक : - वय : 40 लिंग : महिला छायाचित्र उपलब्ध	51 ALJ7069073 नाव : रमा सिध्दार्थ इंगळे पतीचे नाव: सिध्दार्थ इंगळे घर क्रमांक : - वय : 31 लिंग : महिला छायाचित्र उपलब्ध
52 ALJ6940811 नाव : गजानन किसन लबडे वडिलांचे नाव: किसन लबडे घर क्रमांक : - वय : 39 लिंग : पुरुष छायाचित्र उपलब्ध	53 ALJ6940837 नाव : सुमन गजानन लबडे पतीचे नाव: गजानन लबडे घर क्रमांक : - वय : 39 लिंग : महिला छायाचित्र उपलब्ध	54 ALJ9687153 नाव : नितिन रंजीत म्हस्के वडिलांचे नाव: रंजीत म्हस्के घर क्रमांक : - वय : 26 लिंग : पुरुष छायाचित्र उपलब्ध
55 ALJ6940753 नाव : राजेंद्र मुरलीधर टेके वडिलांचे नाव: मुरलीधर टेके घर क्रमांक : - वय : 35 लिंग : पुरुष छायाचित्र उपलब्ध	56 ALJ1602143 नाव : ओम आत्माराम गायके वडिलांचे नाव: आत्माराम गायखे घर क्रमांक : . वय : 24 लिंग : पुरुष छायाचित्र उपलब्ध	57 ALJ1751783 नाव : स्वाती धम्मपाल इंगळे पतीचे नाव: धम्मपाल इंगळे घर क्रमांक : 0 वय : 39 लिंग : महिला छायाचित्र उपलब्ध
58 ALJ1672955 नाव : उर्मिला विठ्ठल घोंगे घोंगे पतीचे नाव: विठ्ठल घोंगे घर क्रमांक : हाऊस वय : 27 लिंग : महिला छायाचित्र उपलब्ध	59 ALJ1691559 नाव : सिद्धार्थ अंबादास सासणे सासणे वडिलांचे नाव: अंबादास सासणे घर क्रमांक : हाऊस वय : 23 लिंग : पुरुष छायाचित्र उपलब्ध	60 ALJ1676253 नाव : रूपाली संतोष टेके टेके पतीचे नाव: संतोष टेके घर क्रमांक : हाऊस वय : 25 लिंग : महिला छायाचित्र उपलब्ध

61 ALJ1674407
नाव : विमल राजाराम टिकारे टिकरे
पतीचे नाव: राजाराम टिकारे
घर क्रमांक : हाऊस
वय : 35 लिंग : महिला
छायाचित्र उपलब्ध

62 ALJ1676287
नाव : कल्पना गजानन टिकरे टिकरे
पतीचे नाव: गजानन टिकरे
घर क्रमांक : हाऊस
वय : 27 लिंग : महिला
छायाचित्र उपलब्ध

63 ALJ1736792
नाव : नम्रता अमोल गायके
पतीचे नाव: अमोल गायके
घर क्रमांक : मू. पिंपळगाव लेंडी
वय : 25 लिंग : महिला
छायाचित्र उपलब्ध

64 ALJ1731876
नाव : संगीता विजय फटपुरे फटपुरे
पतीचे नाव: विजय फटपुरे
घर क्रमांक : पिंपळगाव लेंडी
वय : 25 लिंग : महिला
छायाचित्र उपलब्ध

65 ALJ1732080
नाव : कविता निवृत्ति गायके गायके
पतीचे नाव: निवृत्ति गायके
घर क्रमांक : पिंपळगाव लेंडी
वय : 27 लिंग : महिला
छायाचित्र उपलब्ध

66 ALJ9887704
नाव : श्रावण गायके
वडिलांचे नाव: संतोष गायके
घर क्रमांक : पिंपळगाव लेंडी
वय : 28 लिंग : पुरुष
छायाचित्र उपलब्ध

67 ALJ1731900
नाव : मयूरी राहुल गायके गायके
पतीचे नाव: राहुल गायके
घर क्रमांक : पिंपळगाव लेंडी
वय : 26 लिंग : महिला
छायाचित्र उपलब्ध

68 ALJ1655919
नाव : अक्षय निवृत्ति गायखे गायके
वडिलांचे नाव: निवृत्ती दत्तू गायके
घर क्रमांक : पिंपळगाव लेंडी
वय : 24 लिंग : पुरुष
छायाचित्र उपलब्ध

69 ALJ1731439
नाव : शीतल श्रीकृष्ण गायके
पतीचे नाव: श्रीकृष्ण गायके
घर क्रमांक : पिंपळगाव लेंडी
वय : 23 लिंग : महिला
छायाचित्र उपलब्ध

70 ALJ1734045
नाव : साक्षी गायके
पतीचे नाव: वसंतराव गायके
घर क्रमांक : पिंपळगाव लेंडी
वय : 22 लिंग : महिला
छायाचित्र उपलब्ध

71 ALJ1697754
नाव : राजू इंगळे
वडिलांचे नाव: अर्जुन इंगळे
घर क्रमांक : पिंपळगाव लेंडी
वय : 42 लिंग : पुरुष
छायाचित्र उपलब्ध

72 ALJ1732072
नाव : कांचन प्रवीण इंगळे इंगळे
पतीचे नाव: प्रवीण इंगळे
घर क्रमांक : पिंपळगाव लेंडी
वय : 26 लिंग : महिला
छायाचित्र उपलब्ध

73 ALJ1731868
नाव : लक्ष्मी विष्णू लबडे लबडे
वडिलांचे नाव: विष्णू लबडे
घर क्रमांक : पिंपळगाव लेंडी
वय : 36 लिंग : पुरुष
छायाचित्र उपलब्ध

74 ALJ1728427
नाव : ज्ञानेश्वर म्हस्के
वडिलांचे नाव: रामदास म्हस्के
घर क्रमांक : पिंपळगाव लेंडी
वय : 26 लिंग : पुरुष
छायाचित्र उपलब्ध

75 ALJ1731918
नाव : पवन वसंता टेके टेके
वडिलांचे नाव: वसंता टेके
घर क्रमांक : पिंपळगाव लेंडी
वय : 24 लिंग : पुरुष
छायाचित्र उपलब्ध

76 ALJ1680545
नाव : विनोद नारायण गायके
वडिलांचे नाव: नारायण सीताराम
घर क्रमांक : पिम्प्लगांव लेंडी
वय : 23 लिंग : पुरुष
छायाचित्र उपलब्ध

77 ALJ1680552
नाव : राहुल अशोक इंगळे
आईचे नाव: विमल अशोक इंगळे
घर क्रमांक : पिम्प्लगांव लेंडी
वय : 23 लिंग : पुरुष
छायाचित्र उपलब्ध

78 ALJ1670702
नाव : शुभम शेषराव गायखे गायखे
वडिलांचे नाव: शेषराव गायखे गायखे
घर क्रमांक : 01
वय : 24 लिंग : पुरुष
छायाचित्र उपलब्ध

79 ALJ6054894
नाव : सविता विलास इंगळे
पतीचे नाव: विलास इंगळे
घर क्रमांक : 01
वय : 41 लिंग : महिला
छायाचित्र उपलब्ध

80 ALJ1693423
नाव : स्वाती फटपुरे
पतीचे नाव: गणेश फटपुरे
घर क्रमांक : 01
वय : 27 लिंग : महिला
छायाचित्र उपलब्ध

81 ALJ1462084
नाव : वैभव शेषराव गायके
वडिलांचे नाव: शेषराव गायके
घर क्रमांक : 1
वय : 26 लिंग : पुरुष
छायाचित्र उपलब्ध

82 ALJ1568575
नाव : मोनिका इंगळे
पतीचे नाव: अरुण इंगळे
घर क्रमांक : 1
वय : 29 लिंग : महिला
छायाचित्र उपलब्ध

83 HMM1187988
नाव : कमल तानाजी टिकरे
पतीचे नाव: तानाजी टिकरे
घर क्रमांक : 1
वय : 45 लिंग : महिला
छायाचित्र उपलब्ध

84 ALJ6054951
नाव : संजय तुकाराम टिकरे
वडिलांचे नाव: तुकाराम टिकरे
घर क्रमांक : 1 A
वय : 33 लिंग : पुरुष
छायाचित्र उपलब्ध

85 ALJ9916925
नाव : तुकाराम. किसन टिकरे
वडिलांचे नाव: किसन टिकरे
घर क्रमांक : 1अ
वय : 54 लिंग : पुरुष
छायाचित्र उपलब्ध

86 ALJ9914466
नाव : विमल तुकाराम. टिकरे
पतीचे नाव: तुकाराम. टिकरे
घर क्रमांक : 1अ
वय : 48 लिंग : महिला
छायाचित्र उपलब्ध

87 ALJ1431774
नाव : गंगू गायके
पतीचे नाव: ज्ञानेश्वर गायके
घर क्रमांक : 02
वय : 31 लिंग : महिला
छायाचित्र उपलब्ध

88 ALJ1339878
नाव : विजय नारायण इंगळे
वडिलांचे नाव: नारायण इंगळे
घर क्रमांक : 3
वय : 61 लिंग : पुरुष
छायाचित्र उपलब्ध

89 HMM1188143
नाव : सुमन विजय इंगळे
पतीचे नाव: विजय इंगळे
घर क्रमांक : 3
वय : 59 लिंग : महिला
छायाचित्र उपलब्ध

90 HMM1187764
नाव : गजानन केशव मखरीजे
वडिलांचे नाव: केशव मखरीजे
घर क्रमांक : 4
वय : 50 लिंग : पुरुष
छायाचित्र उपलब्ध

91 HMM1188010
नाव : गंगुबाई गजानन मखरीजे
पतीचे नाव: गजानन मखरीजे
घर क्रमांक : 4
वय : 45 लिंग : महिला
छायाचित्र उपलब्ध

92 ALJ6054878
नाव : एकनाथ कारभारी गायके
वडिलांचे नाव: कारभारी गायके
घर क्रमांक : 05 अ
वय : 34 लिंग : पुरुष
छायाचित्र उपलब्ध

93 ALJ6988216
नाव : रुख्मिना डिगांबर गायके
पतीचे नाव: डिगांबर गायके
घर क्रमांक : 5
वय : 37 लिंग : महिला
छायाचित्र उपलब्ध

94 ALJ0662363
नाव : रामदास. किसन टिकरे
वडिलांचे नाव: किसन टिकरे
घर क्रमांक : 5
वय : 54 लिंग : पुरुष
छायाचित्र उपलब्ध

95 ALJ0662373
नाव : राजकोर रामदास. टिकरे
पतीचे नाव: रामदास. टिकरे
घर क्रमांक : 5
वय : 51 लिंग : महिला
छायाचित्र उपलब्ध

96 ALJ6054969
नाव : संतोष टिकरे
वडिलांचे नाव: रामदास टिकरे
घर क्रमांक : पिंपलगाव लेंडी
वय : 34 लिंग : पुरुष
छायाचित्र उपलब्ध

97 ALJ6843767
नाव : छाया एकनाथ
पतीचे नाव: एकनाथ गायके
घर क्रमांक : ५ अ
वय : 33 लिंग : महिला
छायाचित्र उपलब्ध

98 ALJ6223150
नाव : डिगांमर कारभारी गायके
वडिलांचे नाव: कारभारी गायके
घर क्रमांक : 5-ब
वय : 106 लिंग : पुरुष
छायाचित्र उपलब्ध

99 ALJ0662284
नाव : कारभारी रामा गायके
वडिलांचे नाव: रामा गायके
घर क्रमांक : 5a
वय : 65 लिंग : पुरुष
छायाचित्र उपलब्ध

100 ALJ9914474
नाव : गोदावरी कारभारी गायके
पतीचे नाव: कारभारी गायके
घर क्रमांक : 5अ
वय : 60 लिंग : महिला
छायाचित्र उपलब्ध

101 ALJ1499177
नाव : भागवत गायखे
वडिलांचे नाव: गंगाराम गायके
घर क्रमांक : 6
वय : 23 लिंग : पुरुष
छायाचित्र उपलब्ध

102 ALJ0662313
नाव : पांडुरंग रामा गायके
वडिलांचे नाव: रामा गायके
घर क्रमांक : 7
वय : 69 लिंग : पुरुष
छायाचित्र उपलब्ध

103 ALJ0662321
नाव : सुशिला पांडुरंग गायके
पतीचे नाव: पांडुरंग गायके
घर क्रमांक : 7
वय : 66 लिंग : महिला
छायाचित्र उपलब्ध

104 HMM1201953
नाव : संगीता तुकाराम. लबडे
पतीचे नाव: तुकाराम. लबडे
घर क्रमांक : 8
वय : 52 लिंग : महिला
छायाचित्र उपलब्ध

105 ALJ9647330
नाव : वैभव सखाराम लखाडे
वडिलांचे नाव: सखाराम लखाडे
घर क्रमांक : 8
वय : 25 लिंग : पुरुष
छायाचित्र उपलब्ध

106 ALJ6988133
नाव : गजानन सखाराम टिकरे
वडिलांचे नाव: सखाराम टिकरे
घर क्रमांक : 8
वय : 37 लिंग : पुरुष
छायाचित्र उपलब्ध

107 ALJ0662383
नाव : शामराव किसन टिकरे
वडिलांचे नाव: किसन टिकरे
घर क्रमांक : 8 D
वय : 72 लिंग : पुरुष
छायाचित्र उपलब्ध

108 HMM1188440
नाव : अलकागजानन बरबुडे
पतीचे नाव: गजानन शामराव बरबडे
घर क्रमांक : 8अ
वय : 44 लिंग : महिला
छायाचित्र उपलब्ध

109 HMM1202399
नाव : विष्णु विठोबा लबडे
वडिलांचे नाव: विठोबा लबडे
घर क्रमांक : 8अ
वय : 46 लिंग : पुरुष
छायाचित्र उपलब्ध

110 ALJ0662353
नाव : सखाराम. विठोबा लबडे
वडिलांचे नाव: विठोबा लबडे
घर क्रमांक : 8b
वय : 53 लिंग : पुरुष
छायाचित्र उपलब्ध

111 HMM1188465
नाव : सवितासखाराम सखाराम विठोबा लबडे
पतीचे नाव: सखाराम विठोबा लबडे
घर क्रमांक : 8ब
वय : 46 लिंग : महिला
छायाचित्र उपलब्ध

112 ALJ0662393
नाव : शशिकला शामराव टिकरे
पतीचे नाव: शामराव टिकरे
घर क्रमांक : 8d
वय : 67 लिंग : महिला
छायाचित्र उपलब्ध

113 HMM1188101
नाव : वंदना सुरेश टिकरे
पतीचे नाव: सुरेश टिकरे
घर क्रमांक : 8ड
वय : 43 लिंग : महिला
छायाचित्र उपलब्ध

114 ALJ0662248
नाव : सखाराम. किसन टिकरे
वडिलांचे नाव: किसन टिकरे
घर क्रमांक : 8k
वय : 70 लिंग : पुरुष
छायाचित्र उपलब्ध

115 ALJ0662254
नाव : रुखमन सखाराम. टिकरे
पतीचे नाव: सखाराम. टिकरे
घर क्रमांक : 8k
वय : 62 लिंग : महिला
छायाचित्र उपलब्ध

116 HMM1188325
नाव : राजाराम सखाराम टिकरे
वडिलांचे नाव: सखाराम टिकरे
घर क्रमांक : 8क
वय : 38 लिंग : पुरुष
छायाचित्र उपलब्ध

117 ALJ0662404
नाव : नामदेव रुस्तम. गायके
वडिलांचे नाव: रुस्तम. गायके
घर क्रमांक : 11
वय : 60 लिंग : पुरुष
छायाचित्र उपलब्ध

118 ALJ0662412
नाव : रंजना नामदेव गायके
पतीचे नाव: नामदेव गायके
घर क्रमांक : 11
वय : 55 लिंग : महिला
छायाचित्र उपलब्ध

119 ALJ6988109
नाव : राधा रामेश्वर गायके
पतीचे नाव: रामेश्वर गायके
घर क्रमांक : 11
वय : 28 लिंग : महिला
छायाचित्र उपलब्ध

120 ALJ6597413
नाव : राजेश विजय इंगळे
वडिलांचे नाव: विजय इंगळे
घर क्रमांक : 11
वय : 35 लिंग : पुरुष
छायाचित्र उपलब्ध

121 HMM1201607
नाव : सुरेश श्यामराव टिकरे
वडिलांचे नाव: श्यामराव टिकरे
घर क्रमांक : 11अ
वय : 45 लिंग : पुरुष
छायाचित्र उपलब्ध

122 ALJ0662446
नाव : रावसाहेब बाजीराव गायके
वडिलांचे नाव: बाजीराव गायके
घर क्रमांक : 11b
वय : 70 लिंग : पुरुष
छायाचित्र उपलब्ध

123 ALJ0662452
नाव : रुख्मीनाबाई रावसाहेब गायके
पतीचे नाव: रावसाहेब गायके
घर क्रमांक : 11b
वय : 65 लिंग : महिला
छायाचित्र उपलब्ध

124 HMM1188242
नाव : श्रीकृष्ण रावसाहेब गायके
वडिलांचे नाव: रावसाहेब गायके
घर क्रमांक : 11ब
वय : 45 लिंग : पुरुष
छायाचित्र उपलब्ध

125 ALJ6597421
नाव : अर्चना श्रीकृष्ण गायके
पतीचे नाव: श्रीकृष्ण गायके
घर क्रमांक : 11ब
वय : 39 लिंग : महिला
छायाचित्र उपलब्ध

126 HMM1188655
नाव : ज्ञानेश्वर रावसाहेब गायके
वडिलांचे नाव: रावसाहेब गायके
घर क्रमांक : 11ब
वय : 38 लिंग : पुरुष
छायाचित्र उपलब्ध

127 ALJ8334617
नाव : चंद्रभागा ज्ञानेश्वर गायके
पतीचे नाव: ज्ञानेश्वर गायके
घर क्रमांक : 11ब
वय : 35 लिंग : महिला
छायाचित्र उपलब्ध

128 HMM1188176
नाव : अलका सुखाजी धोंगे
वडिलांचे नाव: सखाजी लिंबाजी घोंगे
घर क्रमांक : 12
वय : 44 लिंग : महिला
छायाचित्र उपलब्ध

129 ALJ1618107
नाव : अश्विनी मधुकर गायके
वडिलांचे नाव: मधुकर विक्रम
घर क्रमांक : 12
वय : 26 लिंग : महिला
छायाचित्र उपलब्ध

130 ALJ1618099
नाव : विशाल मधुकर गायके
वडिलांचे नाव: मधुकर विक्रम
घर क्रमांक : 12
वय : 24 लिंग : पुरुष
छायाचित्र उपलब्ध

131 HMM1188390
नाव : रामदास घोंगे
वडिलांचे नाव: सटवाजी घोगे
घर क्रमांक : 12
वय : 40 लिंग : पुरुष
छायाचित्र उपलब्ध

132 ALJ0662503
नाव : गोविंद विक्रम गायके
वडिलांचे नाव: विक्रम. गायके
घर क्रमांक : 12a
वय : 73 लिंग : पुरुष
छायाचित्र उपलब्ध

133 ALJ0662482
नाव : शोभा गोविंदराव गायके
पतीचे नाव: गोविंदराव गायके
घर क्रमांक : 12a
वय : 62 लिंग : महिला
छायाचित्र उपलब्ध

134 HMM0618884
नाव : मधुकर विक्रम. गायके
वडिलांचे नाव: विक्रम. गायके
घर क्रमांक : 12a
वय : 53 लिंग : पुरुष
छायाचित्र उपलब्ध

135 HMM1202159
नाव : सुनिता मधुकर गायके
पतीचे नाव: मधुकर गायके
घर क्रमांक : 12अ
वय : 45 लिंग : महिला
छायाचित्र उपलब्ध

136 HMM1188606
नाव : आतीका उत्तमराव गायके
पतीचे नाव: उत्तमराव गायके
घर क्रमांक : 13
वय : 83 लिंग : महिला
छायाचित्र उपलब्ध

137 HMM0618942
नाव : बळीराम. उत्तमराव गायके
वडिलांचे नाव: उत्तमराव गायके
घर क्रमांक : 13
वय : 63 लिंग : पुरुष
छायाचित्र उपलब्ध

138 ALJ6597439
नाव : जनाबाई बळीराम. गायके
पतीचे नाव: बळीराम. गायके
घर क्रमांक : 13
वय : 51 लिंग : महिला
छायाचित्र उपलब्ध

139 HMM1188903
नाव : विठ्ठल उत्तमराव गायके
वडिलांचे नाव: उत्तमराव गायके
घर क्रमांक : 13
वय : 49 लिंग : पुरुष
छायाचित्र उपलब्ध

140 HMM1188911
नाव : छाया विठ्ठल गायके
पतीचे नाव: विठ्ठल गायके
घर क्रमांक : 13
वय : 44 लिंग : महिला
छायाचित्र उपलब्ध

141 ALJ6988349
नाव : मनोहर बळीराम गायके
वडिलांचे नाव: बळीराम गायके
घर क्रमांक : 13
वय : 29 लिंग : पुरुष
छायाचित्र उपलब्ध

142 ALJ7035678
नाव : गोविंद बळीराम गायके
वडिलांचे नाव: बळीराम गायके
घर क्रमांक : 13
वय : 26 लिंग : पुरुष
छायाचित्र उपलब्ध

143 HMM1187889
नाव : सजेर्राव रामभाऊ गायके
वडिलांचे नाव: रामभाऊ गायके
घर क्रमांक : 14
वय : 76 लिंग : पुरुष
छायाचित्र उपलब्ध

144 HMM1188002
नाव : रामकला सजेर्राव गायके
पतीचे नाव: सजेर्राव गायके
घर क्रमांक : 14
वय : 71 लिंग : महिला
छायाचित्र उपलब्ध

145 ALJ6597447
नाव : आत्माराम. सर्जेराव गायके
वडिलांचे नाव: सर्जेराव गायके
घर क्रमांक : 14
वय : 51 लिंग : पुरुष
छायाचित्र उपलब्ध

146 ALJ6597454
नाव : गंगासागर आत्माराम गायके
पतीचे नाव: आत्माराम गायके
घर क्रमांक : 14
वय : 46 लिंग : महिला
छायाचित्र उपलब्ध

147 ALJ6988315
नाव : विलास सर्जेराव गायके
वडिलांचे नाव: सर्जेराव गायके
घर क्रमांक : 14
वय : 46 लिंग : पुरुष
छायाचित्र उपलब्ध

148 ALJ6988182
नाव : मनिशा विलास गायके
पतीचे नाव: विलास गायके
घर क्रमांक : 14
वय : 39 लिंग : महिला
छायाचित्र उपलब्ध

149 ALJ9685306
नाव : स्वप्नील विजयकुमार गायके
वडिलांचे नाव: विजयकुमार गायके
घर क्रमांक : 15
वय : 27 लिंग : पुरुष
छायाचित्र उपलब्ध

150 ALJ0662551
नाव : भानुदास. धुराजी गायके
वडिलांचे नाव: धुराजी गायके
घर क्रमांक : 15
वय : 75 लिंग : पुरुष
छायाचित्र उपलब्ध

151 ALJ0662561
नाव : गोदावरी भानुदास. गायके
पतीचे नाव: भानुदास. गायके
घर क्रमांक : 15
वय : 70 लिंग : महिला
छायाचित्र उपलब्ध

152 ALJ0662571
नाव : विजय भानुदास. गायके
वडिलांचे नाव: भानुदास. गायके
घर क्रमांक : 15
वय : 51 लिंग : पुरुष
छायाचित्र उपलब्ध

153 HMM1188630
नाव : सुनिता विजय गायके
पतीचे नाव: विजय गायके
घर क्रमांक : 15
वय : 45 लिंग : महिला
छायाचित्र उपलब्ध

154 HMM1188648
नाव : अनिल भानुदास गायके
वडिलांचे नाव: भानुदास धुराजी गायके
घर क्रमांक : 15
वय : 46 लिंग : पुरुष
छायाचित्र उपलब्ध

155 ALJ6394134
नाव : अनिता अनिल गायके
पतीचे नाव: अनिल गायके
घर क्रमांक : 15
वय : 42 लिंग : महिला
छायाचित्र उपलब्ध

156 ALJ6888648
नाव : गजानन मधुकर गायके
वडिलांचे नाव: मधुकर गायके
घर क्रमांक : 15
वय : 29 लिंग : पुरुष
छायाचित्र उपलब्ध

157 ALJ7035629
नाव : विठ्ठल मधुकर गायके
वडिलांचे नाव: मधुकर गायके
घर क्रमांक : 15
वय : 27 लिंग : पुरुष
छायाचित्र उपलब्ध

158 ALJ0662581
नाव : मधुकर घन्शीराम गायके
वडिलांचे नाव: घन्शीराम गायके
घर क्रमांक : 15a
वय : 89 लिंग : पुरुष
छायाचित्र उपलब्ध

159 ALJ0662591
नाव : कासाबाई मधुकर गायके
पतीचे नाव: मधुकर गायके
घर क्रमांक : 15a
वय : 89 लिंग : महिला
छायाचित्र उपलब्ध

160 ALJ6888549
नाव : शिवाजी मच्छिंद्रनाथ गायके
वडिलांचे नाव: मच्छिंद्रनाथ गायके
घर क्रमांक : 16
वय : 106 लिंग : पुरुष
छायाचित्र उपलब्ध

161 ALJ0662610
नाव : विनायक धन्सीराम. गायके
वडिलांचे नाव: धन्सीराम. गायके
घर क्रमांक : 16
वय : 65 लिंग : पुरुष
छायाचित्र उपलब्ध

162 ALJ0662628
नाव : यमुनाबाई विनायक गायके
पतीचे नाव: विनायक गायके
घर क्रमांक : 16
वय : 62 लिंग : महिला
छायाचित्र उपलब्ध

163 ALJ9914482
नाव : वेणुबाई मच्छीद्रनाथ गायके
पतीचे नाव: मछिंद्रनाथ गायके
घर क्रमांक : 16
वय : 59 लिंग : महिला
छायाचित्र उपलब्ध

164 ALJ0662644
नाव : विष्णु धन्शीराम. गायके
वडिलांचे नाव: धन्शीराम. गायके
घर क्रमांक : 16
वय : 48 लिंग : पुरुष
छायाचित्र उपलब्ध

165 HMM1189034
नाव : रंजना विष्णु गायके
पतीचे नाव: विष्णु गायके
घर क्रमांक : 16
वय : 43 लिंग : महिला
छायाचित्र उपलब्ध

166 ALJ6223606
नाव : सविता शिवाजी गायके
पतीचे नाव: शिवाजी गायके
घर क्रमांक : 16
वय : 35 लिंग : महिला
छायाचित्र उपलब्ध

167 ALJ6988398
नाव : महेंद्र विनायक गायके
वडिलांचे नाव: विनायक गायके
घर क्रमांक : 16
वय : 28 लिंग : पुरुष
छायाचित्र उपलब्ध

168 HMM1188150
नाव : कासाबाई नारायण गायके
पतीचे नाव: नारायण गायके
घर क्रमांक : 17
वय : 71 लिंग : महिला
छायाचित्र उपलब्ध

169 ALJ0662660
नाव : रामदास. नारायण गायके
वडिलांचे नाव: नारायण गायके
घर क्रमांक : 17
वय : 61 लिंग : पुरुष
छायाचित्र उपलब्ध

170 HMM1189059
नाव : जीजाबाई रामदास. गायके
पतीचे नाव: रामदास. गायके
घर क्रमांक : 17
वय : 59 लिंग : महिला
छायाचित्र उपलब्ध

171 ALJ9646753
नाव : पवन दिलीप टेके
वडिलांचे नाव: दिलीप टेके
घर क्रमांक : 17
वय : 28 लिंग : पुरुष
छायाचित्र उपलब्ध

172 HMM1187673
नाव : मंगला विष्णु गायके
पतीचे नाव: विष्णु गायके
घर क्रमांक : 17अ
वय : 43 लिंग : महिला
छायाचित्र उपलब्ध

173 ALJ0662670
नाव : साहेबराव माधवराव गायके
वडिलांचे नाव: माधवराव गायके
घर क्रमांक : 18
वय : 65 लिंग : पुरुष
छायाचित्र उपलब्ध

174 HMM1188077
नाव : रामेश्वर साहेबराव गायके
वडिलांचे नाव: साहेबराव गायके
घर क्रमांक : 18
वय : 46 लिंग : पुरुष
छायाचित्र उपलब्ध

175 ALJ6597793
नाव : लताबाई रामेश्वर गायके
पतीचे नाव: रामेश्वर गायके
घर क्रमांक : 18
वय : 39 लिंग : महिला
छायाचित्र उपलब्ध

176 HMM1188226
नाव : ज्ञानेश्वर साहेबराव गायके
वडिलांचे नाव: साहेबराव गायके
घर क्रमांक : 18
वय : 38 लिंग : पुरुष
छायाचित्र उपलब्ध

177 ALJ0662701
नाव : सीताराम. महादु गायके
वडिलांचे नाव: महादु गायके
घर क्रमांक : 19
वय : 90 लिंग : पुरुष
छायाचित्र उपलब्ध

178 ALJ0662719
नाव : गंगुबाई सीताराम. गायके
पतीचे नाव: सीताराम. गायके
घर क्रमांक : 19
वय : 82 लिंग : महिला
छायाचित्र उपलब्ध

179 ALJ0662727
नाव : छगन सीताराम. गायके
वडिलांचे नाव: सीताराम. गायके
घर क्रमांक : 19
वय : 51 लिंग : पुरुष
छायाचित्र उपलब्ध

180 HMM1188051
नाव : नारायण सीताराम. गायके
वडिलांचे नाव: सीताराम. गायके
घर क्रमांक : 19
वय : 50 लिंग : पुरुष
छायाचित्र उपलब्ध

181 HMM1201367
नाव : मुक्ताबाई छगन गायके
पतीचे नाव: छगन गायके
घर क्रमांक : 19
वय : 49 लिंग : महिला
छायाचित्र उपलब्ध

182 HMM1202373
नाव : रेखा नारायण गायके
पतीचे नाव: सिताराम नारायण गायके
घर क्रमांक : 19
वय : 44 लिंग : महिला
छायाचित्र उपलब्ध

183 ALJ1653401
नाव : राजू अभिमान इंगळे
वडिलांचे नाव: अभिमान इंगळे
घर क्रमांक : 19
वय : 47 लिंग : पुरुष
छायाचित्र उपलब्ध

184 ALJ0662735
नाव : कारभारी रायभान गायके
वडिलांचे नाव: रायभान गायके
घर क्रमांक : 20
वय : 60 लिंग : पुरुष
छायाचित्र उपलब्ध

185 ALJ0662743
नाव : अनुसयाबाई कारभारी गायके
पतीचे नाव: कारभारी गायके
घर क्रमांक : 20
वय : 55 लिंग : महिला
छायाचित्र उपलब्ध

186 ALJ9647306
नाव : गीता विष्णू गायके
पतीचे नाव: विष्णू गायके
घर क्रमांक : 21
वय : 35 लिंग : महिला
छायाचित्र उपलब्ध

187 ALJ0662779
नाव : ममताबाई नानाभाऊ गायके
पतीचे नाव: नानाभाऊ गायके
घर क्रमांक : 21
वय : 70 लिंग : महिला
छायाचित्र उपलब्ध

188 ALJ0662789
नाव : विष्णु नानाभाऊ गायके
वडिलांचे नाव: नानाभाऊ गायके
घर क्रमांक : 21
वय : 50 लिंग : पुरुष
छायाचित्र उपलब्ध

189 ALJ0662799
नाव : रामकिसन नानाभाऊ गायके
वडिलांचे नाव: नानाभाऊ गायके
घर क्रमांक : 21
वय : 49 लिंग : पुरुष
छायाचित्र उपलब्ध

190 HMM1202316
नाव : शिला रामकिसन गायके
पतीचे नाव: रामकिसन गायके
घर क्रमांक : 21
वय : 44 लिंग : महिला
छायाचित्र उपलब्ध

191 ALJ7035660
नाव : बळीराम विष्णु गायके
वडिलांचे नाव: विष्णु गायके
घर क्रमांक : 21
वय : 26 लिंग : पुरुष
छायाचित्र उपलब्ध

192 ALJ7035637
नाव : यमुनाबाई राम भुतेकर
पतीचे नाव: राम भुतेकर
घर क्रमांक : 22
वय : 79 लिंग : महिला
छायाचित्र उपलब्ध

193 ALJ6223192
नाव : संतोष देवीदास गायके
वडिलांचे नाव: देवीदास गायके
घर क्रमांक : 22
वय : 106 लिंग : पुरुष
छायाचित्र उपलब्ध

194 ALJ0662818
नाव : देविदास. रामभाऊ गायके
वडिलांचे नाव: रामभाऊ गायके
घर क्रमांक : 22
वय : 96 लिंग : पुरुष
छायाचित्र उपलब्ध

195 ALJ0662834
नाव : कडुसाबाई देविदास. गायके
पतीचे नाव: देविदास. गायके
घर क्रमांक : 22
वय : 91 लिंग : महिला
छायाचित्र उपलब्ध

196 HMM1187921
नाव : सुनिता गणपत गायके
वडिलांचे नाव: गणपत गायके
घर क्रमांक : 22
वय : 40 लिंग : पुरुष
छायाचित्र उपलब्ध

197 HMM1187681
नाव : वर्षा सुनिळ गायके
पतीचे नाव: सुनिळ गायके
घर क्रमांक : 22
वय : 38 लिंग : महिला
छायाचित्र उपलब्ध

198 ALJ6988406
नाव : मिनाक्षी सतिश गायके
पतीचे नाव: सतिश गायके
घर क्रमांक : 22
वय : 35 लिंग : महिला
छायाचित्र उपलब्ध

199 ALJ0662842
नाव : गोविंद राजाराम. टेके
वडिलांचे नाव: राजाराम. टेके
घर क्रमांक : 23
वय : 50 लिंग : पुरुष
छायाचित्र उपलब्ध

200 ALJ9646902
नाव : आशा गोविंदा टेके
पतीचे नाव: गोविंदा टेके
घर क्रमांक : 23
वय : 25 लिंग : महिला
छायाचित्र उपलब्ध

201 ALJ0662868
नाव : साळुबाई अर्जुन गायके
पतीचे नाव: अर्जुन गायके
घर क्रमांक : 25
वय : 65 लिंग : महिला
छायाचित्र उपलब्ध

202 HMM1187574
नाव : शेषराव अर्जुन गायके
वडिलांचे नाव: अर्जुन गायके
घर क्रमांक : 25
वय : 49 लिंग : पुरुष
छायाचित्र उपलब्ध

203 HMM1187582
नाव : पांडुरंग अर्जुन गायके
पतीचे नाव: अर्जुन गायके
घर क्रमांक : 25
वय : 47 लिंग : महिला
छायाचित्र उपलब्ध

204 HMM1187707
नाव : रंजना शेषराव गायके
पतीचे नाव: शेषराव गायके
घर क्रमांक : 25
वय : 47 लिंग : महिला
छायाचित्र उपलब्ध

205 ALJ6223168
नाव : सागर पांडुरंग गायके
वडिलांचे नाव: पांडुरंग गायके
घर क्रमांक : 25
वय : 40 लिंग : महिला
छायाचित्र उपलब्ध

206 ALJ0662888
नाव : रावसाहेब एकनाथ डिखूळे
वडिलांचे नाव: एकनाथ डिखूळे
घर क्रमांक : 26
वय : 52 लिंग : पुरुष
छायाचित्र उपलब्ध

207 HMM1187699
नाव : गंगुबाई रावसाहेब डिखुले
पतीचे नाव: रावसाहेब डीखुले
घर क्रमांक : 26
वय : 45 लिंग : महिला
छायाचित्र उपलब्ध

208 ALJ1630557
नाव : आकाश सुदाम लबडे
वडिलांचे नाव: सुदाम
घर क्रमांक : 27
वय : 26 लिंग : पुरुष
छायाचित्र उपलब्ध

209 ALJ1630383
नाव : वैष्णवी आकाश लबडे
पतीचे नाव: आकाश
घर क्रमांक : 27
वय : 25 लिंग : महिला
छायाचित्र उपलब्ध

210 ALJ0665553
नाव : कोंडाबाई रुस्तुम गायके
पतीचे नाव: रुस्तुम गायके
घर क्रमांक : 28
वय : 70 लिंग : महिला
छायाचित्र उपलब्ध

211 HMM1188184
नाव : श्रीमंत रुस्तमराव गायके
वडिलांचे नाव: रुस्तमराव गायके
घर क्रमांक : 28
वय : 48 लिंग : पुरुष
छायाचित्र उपलब्ध

212 ALJ1630698
नाव : विठ्ठल श्रीमंत गायके
वडिलांचे नाव: श्रीमंत रुस्तम
घर क्रमांक : 28
वय : 22 लिंग : पुरुष
छायाचित्र उपलब्ध

213 ALJ9682741
नाव : निर्मला अरुण गायके
पतीचे नाव: अरुण गायके
घर क्रमांक : 29
वय : 28 लिंग : महिला
छायाचित्र उपलब्ध

214 ALJ6223200
नाव : अंबादास जिजा गायके
इतर: जिजा गायके
घर क्रमांक : 29
वय : 106 लिंग : पुरुष
छायाचित्र उपलब्ध

215 ALJ0662917
नाव : परुबाईज जीजा गायके
पतीचे नाव: जीजा गायके
घर क्रमांक : 29
वय : 80 लिंग : महिला
छायाचित्र उपलब्ध

216 ALJ0662909
नाव : नीलावती मुरलीधर गायके
वडिलांचे नाव: मुरलीधर गायके
घर क्रमांक : 29
वय : 51 लिंग : महिला
छायाचित्र उपलब्ध

217 ALJ6223218
नाव : संजीवनी अंबादास गायके
पतीचे नाव: अंबादास गायके
घर क्रमांक : 29
वय : 36 लिंग : महिला
छायाचित्र उपलब्ध

218 HMM1187947
नाव : हिम्मत मल्हारी गायके
वडिलांचे नाव: मल्हारी गायके
घर क्रमांक : 30
वय : 85 लिंग : पुरुष
छायाचित्र उपलब्ध

219 ALJ0663767
नाव : रामकला हिम्मत गायके
पतीचे नाव: हिम्मत गायके
घर क्रमांक : 30
वय : 80 लिंग : महिला
छायाचित्र उपलब्ध

220 ALJ1339910
नाव : सुशीलाबाई अण्णासाहेब गायके
पतीचे नाव: अण्णासाहेब गायके
घर क्रमांक : 31
वय : 60 लिंग : महिला
छायाचित्र उपलब्ध

221 HMM1187533
नाव : राधाकिसन व्यंकटराव गायके
वडिलांचे नाव: व्यंकटराव गायके
घर क्रमांक : 32
वय : 56 लिंग : पुरुष
छायाचित्र उपलब्ध

222 ALJ9914490
नाव : मुक्ताबाई राधाकिसन गायके
पतीचे नाव: राधाकिसन गायके
घर क्रमांक : 32
वय : 51 लिंग : महिला
छायाचित्र उपलब्ध

223 ALJ0662941
नाव : विष्णु व्यंकटराव गायके
वडिलांचे नाव: व्यंकटराव गायके
घर क्रमांक : 32
वय : 48 लिंग : पुरुष
छायाचित्र उपलब्ध

224 ALJ0662420
नाव : गंगाराम. बाजीराव गायके
वडिलांचे नाव: बाजीराव गायके
घर क्रमांक : 34
वय : 62 लिंग : पुरुष
छायाचित्र उपलब्ध

225 ALJ0662438
नाव : मथुराबाई गंगाराम. गायके
पतीचे नाव: गंगाराम. गायके
घर क्रमांक : 34
वय : 56 लिंग : महिला
छायाचित्र उपलब्ध

226 ALJ6597462
नाव : कुशिवर्ता गुलाबराव गायके
पतीचे नाव: गुलाबराव गायके
घर क्रमांक : 35
वय : 80 लिंग : महिला
छायाचित्र उपलब्ध

227 HMM0619445
नाव : अण्णासाहेब गुलाबराव गायके
वडिलांचे नाव: गुलाबराव गायके
घर क्रमांक : 35
वय : 65 लिंग : पुरुष
छायाचित्र उपलब्ध

228 ALJ0662967
नाव : जनार्धन गुलबराव गायके
वडिलांचे नाव: गुलबराव गायके
घर क्रमांक : 35
वय : 60 लिंग : पुरुष
छायाचित्र उपलब्ध

229 ALJ1339928
नाव : कालींदीबाई अण्णासाहेब गायके
पतीचे नाव: अण्णासाहेब गायके
घर क्रमांक : 35
वय : 60 लिंग : महिला
छायाचित्र उपलब्ध

230 ALJ0662977
नाव : सत्यभामा जनार्धन गायके
पतीचे नाव: जनार्धन गायके
घर क्रमांक : 35
वय : 58 लिंग : महिला
छायाचित्र उपलब्ध

231 HMM0619486
नाव : भाऊराव गुलाबराव गायके
वडिलांचे नाव: गुलाबराव गायके
घर क्रमांक : 35
वय : 52 लिंग : पुरुष
छायाचित्र उपलब्ध

232 HMM1201631
नाव : विमलज भाऊराव गायके
पतीचे नाव: भाऊराव गायके
घर क्रमांक : 35
वय : 45 लिंग : महिला
छायाचित्र उपलब्ध

233 HMM1188044
नाव : दत्तू जनार्धन गायके
वडिलांचे नाव: जनार्धन गायके
घर क्रमांक : 35
वय : 40 लिंग : पुरुष
छायाचित्र उपलब्ध

234 ALJ6054795
नाव : मनिषा दत्तु गायके
पतीचे नाव: दत्तु गायके
घर क्रमांक : 35
वय : 34 लिंग : महिला
छायाचित्र उपलब्ध

235 ALJ6054845
नाव : गिता भगवान गायके
इतर: आनंत गायके
घर क्रमांक : 35 अ
वय : 50 लिंग : महिला
छायाचित्र उपलब्ध

236 ALJ0662997
नाव : राधाबाई भगवान गायके
पतीचे नाव: भगवान गायके
घर क्रमांक : 35a
वय : 69 लिंग : महिला
छायाचित्र उपलब्ध

237 HMM1188069
नाव : आनंत भगवान गायके
वडिलांचे नाव: भगवान गायके
घर क्रमांक : 35अ
वय : 45 लिंग : पुरुष
छायाचित्र उपलब्ध

238 HMM1188093
नाव : कालिंदा अनंता गायके
पतीचे नाव: अनंता गायके
घर क्रमांक : 35अ
वय : 40 लिंग : महिला
छायाचित्र उपलब्ध

239 HMM1187657
नाव : अर्जुन सोनाजी राउत
वडिलांचे नाव: सोनाजी राउत
घर क्रमांक : 35अ
वय : 91 लिंग : पुरुष
छायाचित्र उपलब्ध

240 ALJ0663006
नाव : सरस्वती अर्जुन राऊत
पतीचे नाव: अर्जुन राऊत
घर क्रमांक : 35a
वय : 86 लिंग : महिला
छायाचित्र उपलब्ध

241 ALJ0663022
नाव : वसंतराव एकनाथ टेके
वडिलांचे नाव: एकनाथ टेके
घर क्रमांक : 37
वय : 61 लिंग : पुरुष
छायाचित्र उपलब्ध

242 ALJ0663030
नाव : सुशीला वसंतराव टेके
पतीचे नाव: वसंतराव टेके
घर क्रमांक : 37
वय : 56 लिंग : महिला
छायाचित्र उपलब्ध

243 ALJ0663054
नाव : छाया रामेश्वर टेके
पतीचे नाव: रामेश्वर टेके
घर क्रमांक : 41
वय : 50 लिंग : महिला
छायाचित्र उपलब्ध

244 ALJ1685247
नाव : पूजा गजानन गायके
पतीचे नाव: गजानन प्रकाश गायके
घर क्रमांक : 42
वय : 28 लिंग : महिला
छायाचित्र उपलब्ध

245 ALJ6394159
नाव : पुष्पा गजानन टेके
पतीचे नाव: गजानन टेके
घर क्रमांक : 42
वय : 119 लिंग : महिला
छायाचित्र उपलब्ध

246 ALJ6394142
नाव : गिरजाबाईज सुभाष टेके
पतीचे नाव: सुभाष टेके
घर क्रमांक : 42
वय : 61 लिंग : महिला
छायाचित्र उपलब्ध

247 HMM1187913
नाव : गजानन सुभाष टेके
वडिलांचे नाव: सुभाष टेके
घर क्रमांक : 42
वय : 45 लिंग : पुरुष
छायाचित्र उपलब्ध

248 HMM1188127
नाव : कविता राजेंद्र टेके
पतीचे नाव: राजेंद्र टेके
घर क्रमांक : 42
वय : 38 लिंग : महिला
छायाचित्र उपलब्ध

249 HMM1201649
नाव : रावसाहेब उत्तमराव गायके
वडिलांचे नाव: उत्तमराव गायके
घर क्रमांक : 43
वय : 62 लिंग : पुरुष
छायाचित्र उपलब्ध

250 HMM1188614
नाव : सत्यभामा रावसाहेब गायके
पतीचे नाव: रावसाहेब गायके
घर क्रमांक : 43
वय : 52 लिंग : महिला
छायाचित्र उपलब्ध

251 ALJ6223234
नाव : रामेश्वर रावसाहेब गायके
वडिलांचे नाव: रावसाहेब गायके
घर क्रमांक : 43
वय : 39 लिंग : पुरुष
छायाचित्र उपलब्ध

252 HMM1188697
नाव : पंढरीनाथ उत्तम. गायके
वडिलांचे नाव: उत्तम. गायके
घर क्रमांक : 44
वय : 65 लिंग : पुरुष
छायाचित्र उपलब्ध

253 ALJ0663084
नाव : गयाबाई पंढरीनाथ गायके
पतीचे नाव: पंढरीनाथ गायके
घर क्रमांक : 44
वय : 60 लिंग : महिला
छायाचित्र उपलब्ध

254 HMM1202480
नाव : भीमराव संपत गायके
वडिलांचे नाव: संपत गायके
घर क्रमांक : 46
वय : 61 लिंग : पुरुष
छायाचित्र उपलब्ध

255 HMM1202498
नाव : चंद्रकला भीमराव गायके
पतीचे नाव: भीमराव गायके
घर क्रमांक : 46
वय : 59 लिंग : महिला
छायाचित्र उपलब्ध

256 ALJ8334765
नाव : गणेश भिमराव गायके
वडिलांचे नाव: भिमराव गायके
घर क्रमांक : 46
वय : 44 लिंग : पुरुष
छायाचित्र उपलब्ध

257 ALJ1689413
नाव : पुष्पा गायके
पतीचे नाव: गणेश भीमराव गायके
घर क्रमांक : 46
वय : 37 लिंग : महिला
छायाचित्र उपलब्ध

258 ALJ9646878
नाव : निर्मला गजानन गायके
पतीचे नाव: गजानन गायके
घर क्रमांक : 47
वय : 35 लिंग : महिला
छायाचित्र उपलब्ध

259 HMM1202050
नाव : गजानन लक्ष्मण गायके
वडिलांचे नाव: लक्ष्मण गायके
घर क्रमांक : 47
वय : 40 लिंग : पुरुष
छायाचित्र उपलब्ध

260 ALJ6783179
नाव : लता सुदाम गायके
पतीचे नाव: सुदाम गायके
घर क्रमांक : 48
वय : 37 लिंग : महिला
छायाचित्र उपलब्ध

261 ALJ9646837
नाव : विठ्ठल तान्हाजी गायके
वडिलांचे नाव: तान्हाजी गायके
घर क्रमांक : 48
वय : 27 लिंग : पुरुष
छायाचित्र उपलब्ध

262 ALJ6223275
नाव : तानाजी केशव गायके
वडिलांचे नाव: केशव गायके
घर क्रमांक : 48
वय : 61 लिंग : पुरुष
छायाचित्र उपलब्ध

263 ALJ6223283
नाव : रत्नकला तानाजी गायके
पतीचे नाव: तानाजी गायके
घर क्रमांक : 48
वय : 56 लिंग : महिला
छायाचित्र उपलब्ध

264 ALJ1682665
नाव : मनीषा विठ्ठल गायके
पतीचे नाव: विठ्ठल तान्हाजी गायके
घर क्रमांक : 48
वय : 22 लिंग : महिला
छायाचित्र उपलब्ध

265 HMM0619619
नाव : कुंडलिक केशव गायके
वडिलांचे नाव: केशव गायके
घर क्रमांक : 48a
वय : 68 लिंग : पुरुष
छायाचित्र उपलब्ध

266 ALJ6223291
नाव : तारामती कुंडलिक गायके
पतीचे नाव: कुंडलिक गायके
घर क्रमांक : 48अ
वय : 62 लिंग : महिला
छायाचित्र उपलब्ध

267 ALJ6223309
नाव : विष्णु कुंडलिक गायके
वडिलांचे नाव: कुंडलिक गायके
घर क्रमांक : 48अ
वय : 45 लिंग : पुरुष
छायाचित्र उपलब्ध

268 ALJ6223184
नाव : अनिता विष्णु गायके
पतीचे नाव: विष्णु गायके
घर क्रमांक : 48अ
वय : 43 लिंग : महिला
छायाचित्र उपलब्ध

269 ALJ6597504
नाव : भीमराव रामभाऊ लबडे
वडिलांचे नाव: रामभाऊ लबडे
घर क्रमांक : 49
वय : 68 लिंग : पुरुष
छायाचित्र उपलब्ध

270 ALJ6888564
नाव : रेवती प्रदीप गायके
पतीचे नाव: प्रदीप गायके
घर क्रमांक : 51
वय : 31 लिंग : महिला
छायाचित्र उपलब्ध

271 ALJ6597488
नाव : भगवान ग्यानबा गायके
वडिलांचे नाव: ग्यानबा गायके
घर क्रमांक : 51
वय : 65 लिंग : पुरुष
छायाचित्र उपलब्ध

272 ALJ0663121
नाव : चंद्रकला भगवान गायके
पतीचे नाव: भगवान गायके
घर क्रमांक : 51
वय : 60 लिंग : महिला
छायाचित्र उपलब्ध

273 ALJ6888556
नाव : प्रदिप अशोक गायके
वडिलांचे नाव: अशोक गायके
घर क्रमांक : 51
वय : 32 लिंग : पुरुष
छायाचित्र उपलब्ध

274 HMM1188259
नाव : किसन निळोबा लबडे
वडिलांचे नाव: किसन लबडे
घर क्रमांक : 52
वय : 65 लिंग : पुरुष
छायाचित्र उपलब्ध

275 HMM1188309
नाव : पुंजाबाई किसन लबडे
पतीचे नाव: किसन लबडे
घर क्रमांक : 52
वय : 60 लिंग : महिला
छायाचित्र उपलब्ध

276 ALJ1607696
नाव : भरत रामेश्वर गायके
वडिलांचे नाव: रामेश्वर
घर क्रमांक : 54
वय : 30 लिंग : पुरुष
छायाचित्र उपलब्ध

277 HMM1187749
नाव : वत्सलादादाभाउ दादाभाउ लबडे
पतीचे नाव: दादाभाउ लबडे
घर क्रमांक : 54
वय : 75 लिंग : महिला
छायाचित्र उपलब्ध

278 ALJ6394167
नाव : अनिल गोंविद गायके
वडिलांचे नाव: गोंविद गायके
घर क्रमांक : 55
वय : 37 लिंग : पुरुष
छायाचित्र उपलब्ध

279 ALJ9887134
नाव : गजानन गायके
वडिलांचे नाव: सारंगधर गायके
घर क्रमांक : 55
वय : 26 लिंग : पुरुष
छायाचित्र उपलब्ध

280 ALJ1689421
नाव : संतोष नागोराव गायके
वडिलांचे नाव: नागोराव गायके
घर क्रमांक : 55
वय : 24 लिंग : पुरुष
छायाचित्र उपलब्ध

281 ALJ6597744
नाव : सरस्वती निवृत्ती कळकुंबे
पतीचे नाव: निवृत्ती कळकुंबे
घर क्रमांक : 55
वय : 80 लिंग : महिला
छायाचित्र उपलब्ध

282 ALJ0663163
नाव : नागोराव ज्ञानबा गायके
वडिलांचे नाव: ज्ञानबा गायके
घर क्रमांक : 55a
वय : 70 लिंग : पुरुष
छायाचित्र उपलब्ध

283 ALJ0663173
नाव : शारदाबाई नागोराव गायके
पतीचे नाव: नागोराव गायके
घर क्रमांक : 55a
वय : 55 लिंग : महिला
छायाचित्र उपलब्ध

284 ALJ0663183
नाव : सारंगधर ग्यानबा गायके
वडिलांचे नाव: ग्यानबा गायके
घर क्रमांक : 55b
वय : 60 लिंग : पुरुष
छायाचित्र उपलब्ध

285 ALJ6597751
नाव : कुशिवर्ता सारंगधर गायके
पतीचे नाव: सारंगधर गायके
घर क्रमांक : 55ब
वय : 53 लिंग : महिला
छायाचित्र उपलब्ध

286 ALJ6054787
नाव : नानाभाउ अन्ना घाटोळ
वडिलांचे नाव: अन्ना घाटोळ
घर क्रमांक : 56 अ
वय : 69 लिंग : पुरुष
छायाचित्र उपलब्ध

287 HMM1188762
नाव : सविता नानाभाउ घाटुळ
पतीचे नाव: नानाभाउ घाटुळ
घर क्रमांक : 56अ
वय : 45 लिंग : महिला
छायाचित्र उपलब्ध

288 HMM1201789
नाव : कौशल्याबाई दगडु लबडे
पतीचे नाव: दगडु लबडे
घर क्रमांक : 56अ
वय : 72 लिंग : महिला
छायाचित्र उपलब्ध

289 ALJ0663204
नाव : सरुबाई कुंडलिक टेके
पतीचे नाव: कुंडलिक टेके
घर क्रमांक : 57
वय : 80 लिंग : महिला
छायाचित्र उपलब्ध

290 ALJ0663220
नाव : लक्ष्मीबाई शेषराव टेके
पतीचे नाव: शेषराव टेके
घर क्रमांक : 58
वय : 76 लिंग : महिला
छायाचित्र उपलब्ध

291 ALJ7069099
नाव : अर्चना शिवाजी टेके
पतीचे नाव: शिवाजी टेके
घर क्रमांक : 58
वय : 34 लिंग : महिला
छायाचित्र उपलब्ध

292 ALJ0663246
नाव : ज्ञानबा साहेबराव टेके
वडिलांचे नाव: साहेबराव टेके
घर क्रमांक : 59
वय : 82 लिंग : पुरुष
छायाचित्र उपलब्ध

293 ALJ0663252
नाव : कांताबाई ज्ञानबा टेके
पतीचे नाव: ज्ञानबा टेके
घर क्रमांक : 59
वय : 76 लिंग : महिला
छायाचित्र उपलब्ध

294 ALJ1339951
नाव : जनाबाई नारायण टेके
पतीचे नाव: नारायण टेके
घर क्रमांक : 62
वय : 75 लिंग : महिला
छायाचित्र उपलब्ध

295 ALJ1339969
नाव : वसंत नारायण टेके
वडिलांचे नाव: नारायण टेके
घर क्रमांक : 62
वय : 55 लिंग : पुरुष
छायाचित्र उपलब्ध

296 HMM1201656
नाव : रंजना वसंत टेके
पतीचे नाव: वसंत टेके
घर क्रमांक : 62
वय : 50 लिंग : महिला
छायाचित्र उपलब्ध

297 ALJ0663303
नाव : चंद्रभागाबाई दगडु टेके
पतीचे नाव: दगडु टेके
घर क्रमांक : 62a
वय : 75 लिंग : महिला
छायाचित्र उपलब्ध

298 ALJ0663337
नाव : किसन दगडु टेके
वडिलांचे नाव: दगडु टेके
घर क्रमांक : 62a
वय : 50 लिंग : पुरुष
छायाचित्र उपलब्ध

299 HMM1189075
नाव : मंगला किसन टेके
पतीचे नाव: किसन टेके
घर क्रमांक : 62अ
वय : 45 लिंग : महिला
छायाचित्र उपलब्ध

300 ALJ0663345
नाव : कमल हरिभाऊ टेके
पतीचे नाव: हरिभाऊ टेके
घर क्रमांक : 63
वय : 55 लिंग : महिला
छायाचित्र उपलब्ध

301 HMM1189117 नाव : विजय हरीभाऊ हरीभाऊ कुंडलीक टेके वडिलांचे नाव: हरीभाऊ कुंडलीक टेके घर क्रमांक : 63 वय : 43 लिंग : पुरुष छायाचित्र उपलब्ध	302 ALJ6054936 नाव : संतोष हरीभाउ टेके वडिलांचे नाव: हरीभाउ टेके घर क्रमांक : 63 वय : 35 लिंग : पुरुष छायाचित्र उपलब्ध	303 HMM1201581 नाव : वंदना संजय टेके पतीचे नाव: संजय टेके घर क्रमांक : 64 वय : 72 लिंग : महिला छायाचित्र उपलब्ध
304 HMM0619866 नाव : विश्वनाथ कुंडलिक टेके वडिलांचे नाव: कुंडलिक टेके घर क्रमांक : 64 वय : 62 लिंग : पुरुष छायाचित्र उपलब्ध	305 ALJ0663351 नाव : सुमनबाई विश्वनाथ टेके पतीचे नाव: विश्वनाथ टेके घर क्रमांक : 64 वय : 58 लिंग : महिला छायाचित्र उपलब्ध	306 HMM1201573 नाव : संजय विश्वनाथ टेके वडिलांचे नाव: विश्वनाथ टेके घर क्रमांक : 64 वय : 46 लिंग : पुरुष छायाचित्र उपलब्ध
307 HMM1189125 नाव : देविदास विश्वनाथ टेके वडिलांचे नाव: विश्वनाथ टेके घर क्रमांक : 64 वय : 42 लिंग : पुरुष छायाचित्र उपलब्ध	308 ALJ9682691 नाव : पुष्पा देविदास टेके पतीचे नाव: देविदास टेके घर क्रमांक : 64 वय : 39 लिंग : महिला छायाचित्र उपलब्ध	309 ALJ0663361 नाव : मुरलीधर कुंडलिक टेके वडिलांचे नाव: कुंडलिक टेके घर क्रमांक : 65 वय : 56 लिंग : पुरुष छायाचित्र उपलब्ध
310 ALJ0663371 नाव : गंगुबाई मुरलीधर टेके पतीचे नाव: मुरलीधर टेके घर क्रमांक : 65 वय : 52 लिंग : महिला छायाचित्र उपलब्ध	311 ALJ6394175 नाव : सुदाम मुरलीधर टेके वडिलांचे नाव: मुरलीधर टेके घर क्रमांक : 65 वय : 38 लिंग : पुरुष छायाचित्र उपलब्ध	312 ALJ6988422 नाव : शारदा सुदाम टेके पतीचे नाव: सुदाम टेके घर क्रमांक : 65 वय : 34 लिंग : महिला छायाचित्र उपलब्ध
313 ALJ0663381 नाव : तुकाराम. साहेबराव टेके वडिलांचे नाव: साहेबराव टेके घर क्रमांक : 66 वय : 61 लिंग : पुरुष छायाचित्र उपलब्ध	314 ALJ0663391 नाव : आश्राबाई तुकाराम. टेके पतीचे नाव: तुकाराम. टेके घर क्रमांक : 66 वय : 55 लिंग : महिला छायाचित्र उपलब्ध	315 HMM1188317 नाव : विठठल तुकाराम टेके वडिलांचे नाव: तुकाराम टेके घर क्रमांक : 66 वय : 40 लिंग : पुरुष छायाचित्र उपलब्ध
316 ALJ9670225 नाव : सदानंद गजानन टेके वडिलांचे नाव: गजानन टेके घर क्रमांक : 66 वय : 27 लिंग : पुरुष छायाचित्र उपलब्ध	317 ALJ0663238 नाव : गजानन शेषराव टेके वडिलांचे नाव: शेषराव टेके घर क्रमांक : 66a वय : 50 लिंग : पुरुष छायाचित्र उपलब्ध	318 HMM1188275 नाव : रत्नमाला गजानन टेके पतीचे नाव: गजानन टेके घर क्रमांक : 66अ वय : 48 लिंग : महिला छायाचित्र उपलब्ध
319 ALJ0663402 नाव : पंढरीनाथ श्रीपत लबडे वडिलांचे नाव: श्रीपत लबडे घर क्रमांक : 67 वय : 64 लिंग : पुरुष छायाचित्र उपलब्ध	320 ALJ0663410 नाव : प्रयागबाई पंढरीनाथ लबडे पतीचे नाव: पंढरीनाथ लबडे घर क्रमांक : 67 वय : 60 लिंग : महिला छायाचित्र उपलब्ध	321 ALJ0663444 नाव : शामराव रामभाऊ लबडे वडिलांचे नाव: रामभाऊ लबडे घर क्रमांक : 68 वय : 82 लिंग : पुरुष छायाचित्र उपलब्ध
322 ALJ1339977 नाव : परमेश्वर शामराव लबडे वडिलांचे नाव: शामराव लबडे घर क्रमांक : 68 वय : 56 लिंग : पुरुष छायाचित्र उपलब्ध	323 HMM1189109 नाव : शिवाजी शामराव लबडे वडिलांचे नाव: शामराव लबडे घर क्रमांक : 68 वय : 46 लिंग : पुरुष छायाचित्र उपलब्ध	324 ALJ6394183 नाव : राधाबाई परमेश्वर लबडे पतीचे नाव: परमेश्वर लबडे घर क्रमांक : 68 वय : 44 लिंग : महिला छायाचित्र उपलब्ध
325 HMM1189000 नाव : अनिता शिवाजी लबडे पतीचे नाव: शिवाजी लबडे घर क्रमांक : 68 वय : 43 लिंग : महिला छायाचित्र उपलब्ध	326 ALJ6597769 नाव : बाबासाहेब त्र्यंबक त्र्यंबक टके वडिलांचे नाव: त्र्यंबक टेके घर क्रमांक : 69 वय : 60 लिंग : पुरुष छायाचित्र उपलब्ध	327 ALJ6597512 नाव : सागरबाई बाबासाहेब टेके पतीचे नाव: बाबासाहेब टेके घर क्रमांक : 69 वय : 52 लिंग : महिला छायाचित्र उपलब्ध
328 ALJ6054852 नाव : संतोष अन्ना टेके आईचे नाव: द्वारका टेके घर क्रमांक : 69 A वय : 34 लिंग : पुरुष छायाचित्र उपलब्ध	329 ALJ0663470 नाव : अन्ना लक्ष्मण टेके वडिलांचे नाव: लक्ष्मण टेके घर क्रमांक : 69a वय : 65 लिंग : पुरुष छायाचित्र उपलब्ध	330 ALJ0663480 नाव : द्वारकाबाई अन्ना टेके पतीचे नाव: अन्ना टेके घर क्रमांक : 69a वय : 60 लिंग : महिला छायाचित्र उपलब्ध

331 ALJ9914508 नाव : अन्नपुणार्बाई लक्ष्मण टेके पतीचे नाव: लक्ष्मण टेके घर क्रमांक : 70 वय : 80 लिंग : महिला छायाचित्र उपलब्ध	332 ALJ0663535 नाव : श्रीरंग साहेबराव टेके वडिलांचे नाव: साहेबराव टेके घर क्रमांक : 73 वय : 53 लिंग : पुरुष छायाचित्र उपलब्ध	333 ALJ0663543 नाव : नंदाबाई श्रीरंग टेके पतीचे नाव: श्रीरंग टेके घर क्रमांक : 73 वय : 50 लिंग : महिला छायाचित्र उपलब्ध
334 ALJ0663559 नाव : सजेर्राव साहेबराव टेके वडिलांचे नाव: साहेबराव टेके घर क्रमांक : 74 वय : 55 लिंग : पुरुष छायाचित्र उपलब्ध	335 ALJ0663569 नाव : सुलाबाई सजेर्राव टेके पतीचे नाव: सजेर्राव टेके घर क्रमांक : 74 वय : 51 लिंग : महिला छायाचित्र उपलब्ध	336 ALJ6988299 नाव : समाधान सर्जेराव टेके वडिलांचे नाव: सर्जेराव टेके घर क्रमांक : 74 वय : 29 लिंग : पुरुष छायाचित्र उपलब्ध
337 HMM1188333 नाव : अंकुश ज्ञानेश्वर टेके वडिलांचे नाव: ज्ञानेश्वर टेके घर क्रमांक : 75 वय : 49 लिंग : पुरुष छायाचित्र उपलब्ध	338 HMM1188978 नाव : संगिता अंकुश टेके पतीचे नाव: अंकुश टेके घर क्रमांक : 75 वय : 43 लिंग : महिला छायाचित्र उपलब्ध	339 ALJ6888614 नाव : प्रल्हाद ज्ञानबा टेके वडिलांचे नाव: ज्ञानबा टेके घर क्रमांक : 75 वय : 41 लिंग : पुरुष छायाचित्र उपलब्ध
340 ALJ6888606 नाव : मिरा प्रल्हाद टेके वडिलांचे नाव: प्रल्हाद टेके घर क्रमांक : 75 वय : 33 लिंग : महिला छायाचित्र उपलब्ध	341 ALJ6223366 नाव : सोपान रामा टेके वडिलांचे नाव: रामा टेके घर क्रमांक : 76 वय : 58 लिंग : पुरुष छायाचित्र उपलब्ध	342 ALJ0663579 नाव : सरस्वती सोपान टेके पतीचे नाव: सोपान टेके घर क्रमांक : 76 वय : 51 लिंग : महिला छायाचित्र उपलब्ध
343 HMM1188622 नाव : नारायण सोपान टेके वडिलांचे नाव: सोपान टेके घर क्रमांक : 76 वय : 38 लिंग : पुरुष छायाचित्र उपलब्ध	344 ALJ6054860 नाव : गणेश सोपान टेके वडिलांचे नाव: सोपान टेके घर क्रमांक : 76 वय : 34 लिंग : पुरुष छायाचित्र उपलब्ध	345 ALJ7035645 नाव : मिना नारायण टेके पतीचे नाव: नारायण टेके घर क्रमांक : 76 वय : 33 लिंग : महिला छायाचित्र उपलब्ध
346 ALJ9646779 नाव : वंदना गणेश टेके पतीचे नाव: गणेश टेके घर क्रमांक : 76 वय : 30 लिंग : महिला छायाचित्र उपलब्ध	347 HMM1188986 नाव : सुरेश नानाभाऊ गायके वडिलांचे नाव: नानाभाऊ गायके घर क्रमांक : 78 वय : 46 लिंग : पुरुष छायाचित्र उपलब्ध	348 HMM1201458 नाव : रामकलासुरेश गायके पतीचे नाव: सुरेश नानाभाउ गायने घर क्रमांक : 78 वय : 43 लिंग : महिला छायाचित्र उपलब्ध
349 ALJ1630672 नाव : गणेश सुरेश गायके वडिलांचे नाव: सुरेश नाना घर क्रमांक : 78 वय : 24 लिंग : पुरुष छायाचित्र उपलब्ध	350 ALJ6783187 नाव : सुनिता पुंजाराम गायके पतीचे नाव: पुंजाराम गायके घर क्रमांक : 79 वय : 48 लिंग : महिला छायाचित्र उपलब्ध	351 ALJ6597785 नाव : पुंजाराम. दत्तू गायके वडिलांचे नाव: दत्तू गायके घर क्रमांक : 79 वय : 55 लिंग : पुरुष छायाचित्र उपलब्ध
352 ALJ6223374 नाव : रामेश्वर दत्तू गायके वडिलांचे नाव: दत्तू गायके घर क्रमांक : 79 वय : 51 लिंग : पुरुष छायाचित्र उपलब्ध	353 HMM1188713 नाव : सत्यभामा रामेश्वर गायके पतीचे नाव: रामेश्वर गायके घर क्रमांक : 79 वय : 48 लिंग : महिला छायाचित्र उपलब्ध	354 HMM1188721 नाव : रेखा निवृती गायके पतीचे नाव: निवृती गायके घर क्रमांक : 79 वय : 43 लिंग : महिला छायाचित्र उपलब्ध
355 ALJ1608116 नाव : कोमल पुंजाराम गायके वडिलांचे नाव: पुंजाराम दत्तु घर क्रमांक : 79 वय : 30 लिंग : महिला छायाचित्र उपलब्ध	356 ALJ6988323 नाव : वसंतराव रामेश्वर गायके वडिलांचे नाव: रामेश्वर गायके घर क्रमांक : 79 वय : 28 लिंग : पुरुष छायाचित्र उपलब्ध	357 ALJ1608108 नाव : अनिकेत पूंजाराम गायके वडिलांचे नाव: पुंजाराम दत्तू घर क्रमांक : 79 वय : 25 लिंग : पुरुष छायाचित्र उपलब्ध
358 ALJ0663642 नाव : प्रभाकर उत्तमराव गायके वडिलांचे नाव: उत्तमराव गायके घर क्रमांक : 80 वय : 59 लिंग : पुरुष छायाचित्र उपलब्ध	359 ALJ0663658 नाव : विमल प्रभाकर गायके पतीचे नाव: प्रभाकर गायके घर क्रमांक : 80 वय : 49 लिंग : महिला छायाचित्र उपलब्ध	360 ALJ0663668 नाव : सोपान उत्तम. गायके वडिलांचे नाव: उत्तम. गायके घर क्रमांक : 81 वय : 60 लिंग : पुरुष छायाचित्र उपलब्ध

361 ALJ0663678
नाव : जनाबाई सोपान गायके
पतीचे नाव: सोपान गायके
घर क्रमांक : 81
वय : 54 लिंग : महिला
छायाचित्र उपलब्ध

362 ALJ6988307
नाव : ज्ञानेश्वर सोपान गायके
वडिलांचे नाव: सोपान गायके
घर क्रमांक : 81
वय : 28 लिंग : पुरुष
छायाचित्र उपलब्ध

363 ALJ0663698
नाव : सुदाम. रंगनाथ गायके
वडिलांचे नाव: रंगनाथ गायके
घर क्रमांक : 82
वय : 56 लिंग : पुरुष
छायाचित्र उपलब्ध

364 ALJ0663709
नाव : सुनिता सुदाम. गायके
पतीचे नाव: सुदाम. गायके
घर क्रमांक : 82
वय : 50 लिंग : महिला
छायाचित्र उपलब्ध

365 ALJ1628528
नाव : रामचंद्र सुदाम गायके
वडिलांचे नाव: सुदाम रंगनाथ
घर क्रमांक : 82
वय : 23 लिंग : पुरुष
छायाचित्र उपलब्ध

366 ALJ0663725
नाव : नारायण भुजंगराव गायके
वडिलांचे नाव: भुजंगराव गायके
घर क्रमांक : 84
वय : 60 लिंग : पुरुष
छायाचित्र उपलब्ध

367 ALJ0663733
नाव : शालुबाई नारायण गायके
पतीचे नाव: नारायण गायके
घर क्रमांक : 84
वय : 55 लिंग : महिला
छायाचित्र उपलब्ध

368 ALJ1630847
नाव : ज्ञानेश्वर विष्णू गायके
वडिलांचे नाव: विष्णू हिम्मत
घर क्रमांक : 84
वय : 26 लिंग : पुरुष
छायाचित्र उपलब्ध

369 ALJ6054985
नाव : गजानन प्रकाश गायके
वडिलांचे नाव: प्रकाश गायके
घर क्रमांक : 84 अ
वय : 33 लिंग : पुरुष
छायाचित्र उपलब्ध

370 ALJ0663741
नाव : प्रकाश भुजंगराव गायके
वडिलांचे नाव: भुजंगराव गायके
घर क्रमांक : 84a
वय : 61 लिंग : पुरुष
छायाचित्र उपलब्ध

371 ALJ0663757
नाव : सिंधुबाईप्रकाश प्रकाश गायके
पतीचे नाव: प्रकाश गायके
घर क्रमांक : 84a
वय : 55 लिंग : महिला
छायाचित्र उपलब्ध

372 ALJ0663777
नाव : विष्णु हिम्मत गायके
वडिलांचे नाव: हिम्मत गायके
घर क्रमांक : 84b
वय : 50 लिंग : पुरुष
छायाचित्र उपलब्ध

373 HMM1187665
नाव : मंगला विष्णु गायके
पतीचे नाव: विष्णु गायके
घर क्रमांक : 84ब
वय : 44 लिंग : महिला
छायाचित्र उपलब्ध

374 ALJ1339993
नाव : नारयबराव हिम्मत गायके
वडिलांचे नाव: हिंम्मतराव गायके
घर क्रमांक : 85
वय : 63 लिंग : पुरुष
छायाचित्र उपलब्ध

375 ALJ6597520
नाव : गंगासागर नायबराव गायके
वडिलांचे नाव: नायबराव गायके
घर क्रमांक : 85
वय : 55 लिंग : महिला
छायाचित्र उपलब्ध

376 ALJ6597538
नाव : संदिप नायबराव गायके
वडिलांचे नाव: नायबराव गायके
घर क्रमांक : 85
वय : 39 लिंग : पुरुष
छायाचित्र उपलब्ध

377 ALJ7035652
नाव : मिना संदिप गायके
पतीचे नाव: संदिप गायके
घर क्रमांक : 85
वय : 33 लिंग : महिला
छायाचित्र उपलब्ध

378 ALJ0663797
नाव : आबासाहेब संपतराव गायके
वडिलांचे नाव: संपतराव गायके
घर क्रमांक : 86
वय : 60 लिंग : पुरुष
छायाचित्र उपलब्ध

379 HMM1201441
नाव : नंदा आबासाहेब गायके
पतीचे नाव: आबासाहेब गायके
घर क्रमांक : 86
वय : 55 लिंग : महिला
छायाचित्र उपलब्ध

380 ALJ6988059
नाव : रविंद्र बाबासाहेब गायके
वडिलांचे नाव: आबासाहेब गायके
घर क्रमांक : 86
वय : 28 लिंग : पुरुष
छायाचित्र उपलब्ध

381 ALJ0663824
नाव : लिंबाबाई शिवाजी गायके
पतीचे नाव: शिवाजी गायके
घर क्रमांक : 87
वय : 62 लिंग : महिला
छायाचित्र उपलब्ध

382 HMM1188085
नाव : मुक्तीराम. शिवाजी गायके
वडिलांचे नाव: शिवाजी गायके
घर क्रमांक : 87
वय : 45 लिंग : पुरुष
छायाचित्र उपलब्ध

383 HMM1188499
नाव : रुख्मीबाई मुकतीराम गायके
पतीचे नाव: मुक्तीराम शिवाजी गायके
घर क्रमांक : 87
वय : 43 लिंग : महिला
छायाचित्र उपलब्ध

384 ALJ1340009
नाव : कारभारी संपतराव गायके
वडिलांचे नाव: संपतराव गायके
घर क्रमांक : 88
वय : 51 लिंग : पुरुष
छायाचित्र उपलब्ध

385 ALJ6597546
नाव : सरस्वती कारभारी गायके
पतीचे नाव: कारभारी गायके
घर क्रमांक : 88
वय : 49 लिंग : महिला
छायाचित्र उपलब्ध

386 ALJ0663866
नाव : कावेरी संतोष गायके
पतीचे नाव: संतोष गायके
घर क्रमांक : 89
वय : 50 लिंग : महिला
छायाचित्र उपलब्ध

387 ALJ6597637
नाव : कविता ज्ञानेश्वर गायके
पतीचे नाव: ज्ञानेश्वर गायके
घर क्रमांक : 91
वय : 37 लिंग : महिला
छायाचित्र उपलब्ध

388 ALJ0663886
नाव : मंदोदरी अर्जुनराव मोरे
पतीचे नाव: अर्जुनराव मोरे
घर क्रमांक : 91
वय : 57 लिंग : महिला
छायाचित्र उपलब्ध

389 HMM1187848
नाव : सुरेश अर्जुनराव मोरे
वडिलांचे नाव: अर्जुनराव मोरे
घर क्रमांक : 91
वय : 50 लिंग : पुरुष
छायाचित्र उपलब्ध

390 HMM1187459
नाव : सुनिता सुरेश मोरे
पतीचे नाव: सुरेश मोरे
घर क्रमांक : 91
वय : 48 लिंग : महिला
छायाचित्र उपलब्ध

391 HMM0620435
नाव : समाधान गणपत इंगळे
वडिलांचे नाव: गणपत इंगळे
घर क्रमांक : 92
वय : 48 लिंग : पुरुष
छायाचित्र उपलब्ध

392 HMM1188507
नाव : मगलाबाई समाधान इंगळे
पतीचे नाव: समाधान इंगळे
घर क्रमांक : 92
वय : 43 लिंग : महिला
छायाचित्र उपलब्ध

393 ALJ0663907
नाव : अंकुश यशवंता इंगळे
वडिलांचे नाव: यशवंता इंगळे
घर क्रमांक : 93
वय : 76 लिंग : पुरुष
छायाचित्र उपलब्ध

394 ALJ0663915
नाव : द्रोपदी अंकुश इंगळे
पतीचे नाव: अंकुश इंगळे
घर क्रमांक : 93
वय : 71 लिंग : महिला
छायाचित्र उपलब्ध

395 HMM1188432
नाव : द्वारकाबाई प्रल्हाद टेके
पतीचे नाव: प्रल्हाद टेके
घर क्रमांक : 93
वय : 68 लिंग : महिला
छायाचित्र उपलब्ध

396 HMM1188135
नाव : वंदना श्रीमंत गायके
पतीचे नाव: श्रीमंत गायके
घर क्रमांक : 93अ
वय : 45 लिंग : महिला
छायाचित्र उपलब्ध

397 ALJ0663949
नाव : हरिभाऊ भागुजी टेके
वडिलांचे नाव: भागुजी टेके
घर क्रमांक : 94
वय : 70 लिंग : पुरुष
छायाचित्र उपलब्ध

398 ALJ0663955
नाव : मथुराबाई हरिभाऊ टेके
पतीचे नाव: हरिभाऊ टेके
घर क्रमांक : 94
वय : 64 लिंग : महिला
छायाचित्र उपलब्ध

399 ALJ6597553
नाव : रामेश्वर हरिभाऊ टेके
वडिलांचे नाव: हरिभाऊ टेके
घर क्रमांक : 94
वय : 37 लिंग : पुरुष
छायाचित्र उपलब्ध

400 ALJ9647363
नाव : प्रियंका लक्ष्मण टेके
पतीचे नाव: लक्ष्मण टेके
घर क्रमांक : 94
वय : 32 लिंग : महिला
छायाचित्र उपलब्ध

401 ALJ6888572
नाव : सविता रामेश्वर टेके
पतीचे नाव: रामेश्वर टेके
घर क्रमांक : 94
वय : 30 लिंग : महिला
छायाचित्र उपलब्ध

402 ALJ8334781
नाव : ज्ञानेश्वर धानु दुंडयार
वडिलांचे नाव: धानु दुंडयार
घर क्रमांक : 95
वय : 35 लिंग : पुरुष
छायाचित्र उपलब्ध

403 ALJ0663985
नाव : सुशिलाबाई धन्नु दुंडीयार
पतीचे नाव: धन्नु दुंडीयार
घर क्रमांक : 95
वय : 62 लिंग : महिला
छायाचित्र उपलब्ध

404 ALJ8334690
नाव : लक्ष्मी रामेश्वर गायके
वडिलांचे नाव: रामेश्वर गायके
घर क्रमांक : 95
वय : 46 लिंग : महिला
छायाचित्र उपलब्ध

405 HMM1188457
नाव : मिराबाई प्रभाकर बरवडे
पतीचे नाव: प्रभाकर बरबडे
घर क्रमांक : 96
वय : 43 लिंग : महिला
छायाचित्र उपलब्ध

406 HMM1187962
नाव : गणेश श्रीराम बरबडे
वडिलांचे नाव: श्रीराम बरबडे
घर क्रमांक : 96
वय : 40 लिंग : पुरुष
छायाचित्र उपलब्ध

407 ALJ6988083
नाव : विठ्ठल खुशालराव बरबडे
वडिलांचे नाव: खुशालराव बरबडे
घर क्रमांक : 96
वय : 31 लिंग : पुरुष
छायाचित्र उपलब्ध

408 HMM1187756
नाव : परमेश्वर धन्नु दुडियार
वडिलांचे नाव: धन्नु दुडियार
घर क्रमांक : 96
वय : 72 लिंग : पुरुष
छायाचित्र उपलब्ध

409 ALJ6988232
नाव : सुनिता परमेश्वर दुडीयार
पतीचे नाव: परमेश्वर दुडीयार
घर क्रमांक : 96
वय : 41 लिंग : महिला
छायाचित्र उपलब्ध

410 ALJ6988224
नाव : ज्योती परमेश्वर दुडीयार
पतीचे नाव: परमेश्वर दुडीयार
घर क्रमांक : 96
वय : 39 लिंग : महिला
छायाचित्र उपलब्ध

411 ALJ9914516
नाव : द्रुपदाबाई खूशालराव बरबडे
पतीचे नाव: खूशालराव बरबडे
घर क्रमांक : 96अ
वय : 63 लिंग : महिला
छायाचित्र उपलब्ध

412 HMM1188408
नाव : भानुदास. माणिकराव शेरे
वडिलांचे नाव: माणिकराव शेरे
घर क्रमांक : 98
वय : 74 लिंग : पुरुष
छायाचित्र उपलब्ध

413 ALJ0664038
नाव : लताबाई भानुदास. शेरे
पतीचे नाव: भानुदास. शेरे
घर क्रमांक : 98
वय : 66 लिंग : महिला
छायाचित्र उपलब्ध

414 ALJ6988281
नाव : जनार्धन नानाभाऊ घाटुळ
वडिलांचे नाव: नानाभाऊ घाटुळ
घर क्रमांक : 99
वय : 28 लिंग : पुरुष
छायाचित्र उपलब्ध

415 ALJ0664052
नाव : गजराबाई गंगाधर टेके
पतीचे नाव: गंगाधर टेके
घर क्रमांक : 99
वय : 70 लिंग : महिला
छायाचित्र उपलब्ध

416 ALJ6988273
नाव : रुशिकेश प्रल्हाद टेके
वडिलांचे नाव: प्रल्हाद टेके
घर क्रमांक : 99
वय : 28 लिंग : पुरुष
छायाचित्र उपलब्ध

417 ALJ0664062
नाव : प्रल्हाद गंगाधर टेके
वडिलांचे नाव: गंगाधर टेके
घर क्रमांक : 99अ
वय : 53 लिंग : पुरुष
छायाचित्र उपलब्ध

418 ALJ0664072
नाव : रंगनाथ गंगाधर टेके
वडिलांचे नाव: गंगाधर टेके
घर क्रमांक : 99b
वय : 48 लिंग : पुरुष
छायाचित्र उपलब्ध

419 HMM1202381
नाव : संगीता रंगनाथ टेके
पतीचे नाव: रंगनाथ टेके
घर क्रमांक : 99ब
वय : 43 लिंग : महिला
छायाचित्र उपलब्ध

420 ALJ1547504
नाव : प्रियंका श्रावण गायके
पतीचे नाव: श्रावण गायके
घर क्रमांक : 100
वय : 28 लिंग : महिला
छायाचित्र उपलब्ध

421 HMM1201912
नाव : संजय नाना झोटे
वडिलांचे नाव: नाना झोटे
घर क्रमांक : 100
वय : 50 लिंग : पुरुष
छायाचित्र उपलब्ध

422 ALJ6597801
नाव : रेखा संजय झोटे
पतीचे नाव: संजय झोटे
घर क्रमांक : 100
वय : 38 लिंग : महिला
छायाचित्र उपलब्ध

423 ALJ0664103
नाव : पुंजाराम. ग्यानबा झोटे
वडिलांचे नाव: ग्यानबा झोटे
घर क्रमांक : 101
वय : 49 लिंग : पुरुष
छायाचित्र उपलब्ध

424 ALJ9914532
नाव : सुरेखा बाळासाहेब गायके
पतीचे नाव: बाळासाहेब गायके
घर क्रमांक : 101अ
वय : 69 लिंग : महिला
छायाचित्र उपलब्ध

425 HMM1201805
नाव : रविंद्र बाळाभाऊ बाळाभाऊ सखाराम गायके
वडिलांचे नाव: बाळाभाऊ सखाराम गायके
घर क्रमांक : 101अ
वय : 43 लिंग : पुरुष
छायाचित्र उपलब्ध

426 ALJ6988257
नाव : दिलीप सुखदेव इंगळे
वडिलांचे नाव: सुखदेव इंगळे
घर क्रमांक : 102
वय : 38 लिंग : पुरुष
छायाचित्र उपलब्ध

427 ALJ6988075
नाव : विद्या दिलीप इंगळे
पतीचे नाव: दिलीप इंगळे
घर क्रमांक : 102
वय : 28 लिंग : महिला
छायाचित्र उपलब्ध

428 ALJ0664137
नाव : सुखदेव किसन इंगळे
वडिलांचे नाव: किसन इंगळे
घर क्रमांक : 102
वय : 76 लिंग : पुरुष
छायाचित्र उपलब्ध

429 ALJ6783195
नाव : रामेश्वर नानाभाऊ इंगळे
वडिलांचे नाव: नानाभाऊ इंगळे
घर क्रमांक : 103
वय : 38 लिंग : पुरुष
छायाचित्र उपलब्ध

430 ALJ6783203
नाव : प्रविण पंढरीनाथ इंगळे
वडिलांचे नाव: पंढरीनाथ इंगळे
घर क्रमांक : 103
वय : 33 लिंग : पुरुष
छायाचित्र उपलब्ध

431 HMM1187616
नाव : गुणाजी नानाभाउ इंगळे
वडिलांचे नाव: नानाभाउ इंगळे
घर क्रमांक : 103
वय : 42 लिंग : पुरुष
छायाचित्र उपलब्ध

432 ALJ0664161
नाव : पंढरीनाथ किसन इंगळे
वडिलांचे नाव: किसन इंगळे
घर क्रमांक : 103a
वय : 70 लिंग : पुरुष
छायाचित्र उपलब्ध

433 HMM1187475
नाव : सरस्वती पंडरीनाथ इंगळे
पतीचे नाव: पंडरीनाथ इंगळे
घर क्रमांक : 103अ
वय : 60 लिंग : महिला
छायाचित्र उपलब्ध

434 ALJ6988208
नाव : वैशाली संतोष इंगळे
पतीचे नाव: संतोष इंगळे
घर क्रमांक : 106
वय : 29 लिंग : महिला
छायाचित्र उपलब्ध

435 ALJ0664171
नाव : सत्यभान धर्माजी इंगळे
वडिलांचे नाव: धर्माजी इंगळे
घर क्रमांक : 106
वय : 75 लिंग : पुरुष
छायाचित्र उपलब्ध

436 ALJ0664181
नाव : साळुबाई सत्यभान इंगळे
पतीचे नाव: सत्यभान इंगळे
घर क्रमांक : 106
वय : 65 लिंग : महिला
छायाचित्र उपलब्ध

437 ALJ8334799
नाव : संतोष सत्यभान इंगळे
वडिलांचे नाव: सत्यभान इंगळे
घर क्रमांक : 106
वय : 37 लिंग : पुरुष
छायाचित्र उपलब्ध

438 HMM1201698
नाव : मिनाबाई भाउसाहेब मोरे
वडिलांचे नाव: सलमान धर्माजी इंगळे
घर क्रमांक : 106
वय : 50 लिंग : महिला
छायाचित्र उपलब्ध

439 ALJ9887100
नाव : विनोद मोरे
वडिलांचे नाव: भाऊसाहेब मोरे
घर क्रमांक : 106
वय : 31 लिंग : पुरुष
छायाचित्र उपलब्ध

440 ALJ9887118
नाव : सचिन झोटे
वडिलांचे नाव: रवींद्र झोटे
घर क्रमांक : 106
वय : 26 लिंग : पुरुष
छायाचित्र उपलब्ध

441 ALJ6223408
नाव : रमेश सदाशिव इंगळे
वडिलांचे नाव: सदाशिव इंगळे
घर क्रमांक : 107
वय : 62 लिंग : पुरुष
छायाचित्र उपलब्ध

442 ALJ0664202
नाव : प्रयागबाई रमेश इंगळे
पतीचे नाव: रमेश इंगळे
घर क्रमांक : 107
वय : 58 लिंग : महिला
छायाचित्र उपलब्ध

443 ALJ0664191
नाव : आत्माराम. सदाशिव इंगळे
वडिलांचे नाव: सदाशिव इंगळे
घर क्रमांक : 107
वय : 48 लिंग : पुरुष
छायाचित्र उपलब्ध

444 HMM1188028
नाव : आशाबाई आत्माराम इंगळे
पतीचे नाव: आत्माराम इंगळे
घर क्रमांक : 107
वय : 44 लिंग : महिला
छायाचित्र उपलब्ध

445 HMM0620815
नाव : सुयर्भान कचरु इंगळे
वडिलांचे नाव: कचरु इंगळे
घर क्रमांक : 110
वय : 75 लिंग : पुरुष
छायाचित्र उपलब्ध

446 ALJ0664228
नाव : वेणुबाई सुयर्भान इंगळे
पतीचे नाव: सुयर्भान इंगळे
घर क्रमांक : 110
वय : 63 लिंग : महिला
छायाचित्र उपलब्ध

447 ALJ6223424
नाव : महादेव सुर्यभान इंगळे
वडिलांचे नाव: सुर्यभान इंगळे
घर क्रमांक : 110
वय : 42 लिंग : पुरुष
छायाचित्र उपलब्ध

448 HMM1187467
नाव : सुनिता महादेव इंगळे
पतीचे नाव: महादेव इंगळे
घर क्रमांक : 110
वय : 40 लिंग : महिला
छायाचित्र उपलब्ध

449 ALJ9646894
नाव : मनीषा महिंद्र इंगळे
पतीचे नाव: महिंद्र इंगळे
घर क्रमांक : 110
वय : 36 लिंग : महिला
छायाचित्र उपलब्ध

450 ALJ0664236
नाव : अन्ना विठोबा इंगळे
वडिलांचे नाव: विठोबा इंगळे
घर क्रमांक : 111
वय : 60 लिंग : पुरुष
छायाचित्र उपलब्ध

451 ALJ0664244
नाव : लीलावती अन्ना इंगळे
पतीचे नाव: अन्ना इंगळे
घर क्रमांक : 111
वय : 53 लिंग : महिला
छायाचित्र उपलब्ध

452 ALJ0664260
नाव : मधुकर विठोबा इंगळे
वडिलांचे नाव: विठोबा इंगळे
घर क्रमांक : 112
वय : 56 लिंग : पुरुष
छायाचित्र उपलब्ध

453 ALJ6597579
नाव : चंपावती मधुकर इंगळे
पतीचे नाव: मधुकर इंगळे
घर क्रमांक : 112
वय : 51 लिंग : महिला
छायाचित्र उपलब्ध

454 ALJ0664301
नाव : बालु किसन फटपुरे
वडिलांचे नाव: किसन फटपुरे
घर क्रमांक : 117
वय : 65 लिंग : पुरुष
छायाचित्र उपलब्ध

455 ALJ0664319
नाव : लक्ष्मी बाळु फटपुरे
पतीचे नाव: बाळु फटपुरे
घर क्रमांक : 117
वय : 59 लिंग : महिला
छायाचित्र उपलब्ध

456 ALJ6223457
नाव : रामेश्वर बालु फटपुरे
वडिलांचे नाव: बालु फटपुरे
घर क्रमांक : 117
वय : 37 लिंग : पुरुष
छायाचित्र उपलब्ध

457 ALJ9697749
नाव : राजू बालु फटपुरे
वडिलांचे नाव: बालु फटपुरे
घर क्रमांक : 117
वय : 43 लिंग : पुरुष
छायाचित्र उपलब्ध

458 ALJ9646829
नाव : मनीषा रामेश्वर फतपुरे
पतीचे नाव: रामेश्वर फतपुरे
घर क्रमांक : 117
वय : 29 लिंग : महिला
छायाचित्र उपलब्ध

459 ALJ9647322
नाव : शोभा राजू कटपूरे
पतीचे नाव: राजू कटपूरे
घर क्रमांक : 117
वय : 41 लिंग : महिला
छायाचित्र उपलब्ध

460 ALJ6597827
नाव : चंद्रकला विठल इंगळे
पतीचे नाव: विठल इंगळे
घर क्रमांक : 118
वय : 76 लिंग : महिला
छायाचित्र उपलब्ध

461 HMM1202282
नाव : नारायण दामोदर इंगळे
वडिलांचे नाव: दामोदर इंगळे
घर क्रमांक : 118
वय : 72 लिंग : पुरुष
छायाचित्र उपलब्ध

462 HMM1188937
नाव : धोंडाबाई नारायण इंगळे
पतीचे नाव: नारायण इंगळे
घर क्रमांक : 118
वय : 52 लिंग : महिला
छायाचित्र उपलब्ध

463 ALJ1340041
नाव : विजय विठल इंगळे
वडिलांचे नाव: विठल इंगळे
घर क्रमांक : 118
वय : 51 लिंग : पुरुष
छायाचित्र उपलब्ध

464 ALJ6394126
नाव : आरूणा विजय इंगळे
पतीचे नाव: विजय इंगळे
घर क्रमांक : 118
वय : 44 लिंग : महिला
छायाचित्र उपलब्ध

465 ALJ6394209
नाव : अविनाश नारायण इंगळे
वडिलांचे नाव: नारायण इंगळे
घर क्रमांक : 118
वय : 37 लिंग : पुरुष
छायाचित्र उपलब्ध

466 ALJ1340058
नाव : आश्रा देवराव इंगळे
पतीचे नाव: देवराव इंगळे
घर क्रमांक : 119
वय : 75 लिंग : महिला
छायाचित्र उपलब्ध

467 HMM1188556
नाव : रामदा गजानन इंगळे
पतीचे नाव: गजानन इंगळै
घर क्रमांक : 119
वय : 44 लिंग : महिला
छायाचित्र उपलब्ध

468 ALJ0664379
नाव : अशोक लिंबाजी इंगळे
वडिलांचे नाव: लिंबाजी इंगळे
घर क्रमांक : 122
वय : 62 लिंग : पुरुष
छायाचित्र उपलब्ध

469 ALJ9647314
नाव : राजू अशोक इंगळे
पतीचे नाव: अशोक इंगळे
घर क्रमांक : 122
वय : 52 लिंग : महिला
छायाचित्र उपलब्ध

470 ALJ9648262
नाव : अर्चना दीपक इंगळे
पतीचे नाव: दीपक इंगळे
घर क्रमांक : 122
वय : 39 लिंग : महिला
छायाचित्र उपलब्ध

471 ALJ9648221
नाव : दीपक अशोक इंगळे
वडिलांचे नाव: अशोक इंगळे
घर क्रमांक : 122
वय : 39 लिंग : पुरुष
छायाचित्र उपलब्ध

472 ALJ6988414
नाव : आश्विनी राहुल इंगळे
पतीचे नाव: राहुल इंगळे
घर क्रमांक : 124
वय : 34 लिंग : महिला
छायाचित्र उपलब्ध

473 HMM1201771
नाव : कावेरी इंद्रजित इंगळे
पतीचे नाव: इंद्रजीत शामराव इंगळै
घर क्रमांक : 124
वय : 66 लिंग : महिला
छायाचित्र उपलब्ध

474 ALJ9914540
नाव : इंद्रजीत शामराव इंगळे
वडिलांचे नाव: शामराव इंगळे
घर क्रमांक : 124
वय : 62 लिंग : पुरुष
छायाचित्र उपलब्ध

475 ALJ6988265
नाव : सुरज आश्रुबा इंगळे
वडिलांचे नाव: आश्रुबा इंगळे
घर क्रमांक : 125
वय : 27 लिंग : पुरुष
छायाचित्र उपलब्ध

476 HMM1201268
नाव : अश्रुबा शामराव इंगळे
वडिलांचे नाव: शामराव इंगळे
घर क्रमांक : 125
वय : 52 लिंग : पुरुष
छायाचित्र उपलब्ध

477 HMM1202324
नाव : सारंगधर संभाजी इंगळे
वडिलांचे नाव: संभाजी इंगळे
घर क्रमांक : 126
वय : 55 लिंग : पुरुष
छायाचित्र उपलब्ध

478 HMM1202290
नाव : मंगलाबाई सारंगधर इंगळे
पतीचे नाव: सारंगधर इंगळे
घर क्रमांक : 126
वय : 50 लिंग : महिला
छायाचित्र उपलब्ध

479 ALJ1680040
नाव : मिलिंद इंगळे
वडिलांचे नाव: सारंगधर संभाजी
घर क्रमांक : 126
वय : 25 लिंग : पुरुष
छायाचित्र उपलब्ध

480 ALJ6988331
नाव : विठ्ठल गोविंद टेके
वडिलांचे नाव: गोविंद टेके
घर क्रमांक : 126
वय : 29 लिंग : पुरुष
छायाचित्र उपलब्ध

481 ALJ0664434
नाव : लक्ष्मी दिनकर टेके
पतीचे नाव: दिनकर टेके
घर क्रमांक : 126a
वय : 75 लिंग : महिला
छायाचित्र उपलब्ध

482 ALJ0664458
नाव : वत्सला दामोदर टेके
पतीचे नाव: दामोदर टेके
घर क्रमांक : 126a
वय : 65 लिंग : महिला
छायाचित्र उपलब्ध

483 HMM0621060
नाव : गोविंदा दिनकर टेके
वडिलांचे नाव: दिनकर टेके
घर क्रमांक : 126a
वय : 50 लिंग : पुरुष
छायाचित्र उपलब्ध

484 ALJ0664442
नाव : सागरबाई गोविंद टेके
पतीचे नाव: गोविंद टेके
घर क्रमांक : 126a
वय : 48 लिंग : महिला
छायाचित्र उपलब्ध

485 ALJ0664488
नाव : कुंडलिक नाथा इंगळे
वडिलांचे नाव: नाथा इंगळे
घर क्रमांक : 128
वय : 67 लिंग : पुरुष
छायाचित्र उपलब्ध

486 ALJ9646761
नाव : पद्मिनी सर्जेराव इंगळे
पतीचे नाव: सर्जेराव इंगळे
घर क्रमांक : 128
वय : 65 लिंग : महिला
छायाचित्र उपलब्ध

487 ALJ0664498
नाव : धोंडाई कुंडलिक इंगळे
पतीचे नाव: कुंडलिक इंगळे
घर क्रमांक : 128
वय : 59 लिंग : महिला
छायाचित्र उपलब्ध

488 HMM0621144
नाव : सुधाकर दामोधर इंगळे
वडिलांचे नाव: दामोधर इंगळे
घर क्रमांक : 129
वय : 62 लिंग : पुरुष
छायाचित्र उपलब्ध

489 ALJ0664509
नाव : गोदावरी सुधाकर इंगळे
पतीचे नाव: सुधाकर इंगळे
घर क्रमांक : 129
वय : 58 लिंग : महिला
छायाचित्र उपलब्ध

490 HMM1189042
नाव : धम्मपाल सुधाकर इंगळे
वडिलांचे नाव: सुधाकर इंगळे
घर क्रमांक : 129
वय : 42 लिंग : पुरुष
छायाचित्र उपलब्ध

491 ALJ6223481
नाव : संघपाल सुधाकर इंगळे
वडिलांचे नाव: सुधाकर इंगळे
घर क्रमांक : 129
वय : 38 लिंग : पुरुष
छायाचित्र उपलब्ध

492 ALJ8334757
नाव : प्रमोद राम जाधव
वडिलांचे नाव: राम जाधव
घर क्रमांक : 131
वय : 51 लिंग : पुरुष
छायाचित्र उपलब्ध

493 ALJ1340074
नाव : मधुकर रामभाऊ इंगळे
वडिलांचे नाव: रामभाऊ इंगळे
घर क्रमांक : 132
वय : 58 लिंग : पुरुष
छायाचित्र उपलब्ध

494 ALJ1340082
नाव : सवित्री मधुकर इंगळे
पतीचे नाव: मधुकर इंगळे
घर क्रमांक : 132
वय : 52 लिंग : महिला
छायाचित्र उपलब्ध

495 ALJ1494491
नाव : मनिषा सिध्दार्थ इंगळे
पतीचे नाव: सिध्दार्थ इंगळे
घर क्रमांक : 132
वय : 37 लिंग : महिला
छायाचित्र उपलब्ध

496 HMM1187905
नाव : पवन दौलत इंगळे
वडिलांचे नाव: दौलत इंगळे
घर क्रमांक : 132अ
वय : 45 लिंग : पुरुष
छायाचित्र उपलब्ध

497 ALJ6054977
नाव : अनिल दशरथ म्हस्के
वडिलांचे नाव: दशरथ म्हस्के
घर क्रमांक : 134
वय : 33 लिंग : पुरुष
छायाचित्र उपलब्ध

498 ALJ6394225
नाव : दशरथ चेंडुबा म्हसके
वडिलांचे नाव: चेंडुबा म्हसके
घर क्रमांक : 134
वय : 61 लिंग : पुरुष
छायाचित्र उपलब्ध

499 ALJ0664557
नाव : सुनिता दशरथ म्हसके
पतीचे नाव: दशरथ म्हसके
घर क्रमांक : 134
वय : 57 लिंग : महिला
छायाचित्र उपलब्ध

500 ALJ9682733
नाव : स्वाती अनिल म्हस्के
पतीचे नाव: अनिल म्हस्के
घर क्रमांक : 134
वय : 31 लिंग : महिला
छायाचित्र उपलब्ध

501 ALJ6597603
नाव : चंद्रभागा चेंडुबा म्हस्के
पतीचे नाव: चेंडुबा म्हस्के
घर क्रमांक : 134अ
वय : 75 लिंग : महिला
छायाचित्र उपलब्ध

502 ALJ0664567
नाव : रामदास. चेंडुबा म्हसके
वडिलांचे नाव: चेंडुबा म्हसके
घर क्रमांक : 134a
वय : 53 लिंग : पुरुष
छायाचित्र उपलब्ध

503 ALJ0664577
नाव : अनिता रामदास. म्हसके
पतीचे नाव: रामदास. म्हसके
घर क्रमांक : 134a
वय : 48 लिंग : महिला
छायाचित्र उपलब्ध

504 ALJ0664597
नाव : बंडु काशिनाथ म्हसके
वडिलांचे नाव: काशिनाथ म्हसके
घर क्रमांक : 135
वय : 72 लिंग : पुरुष
छायाचित्र उपलब्ध

505 ALJ0664608
नाव : राही बंडु म्हसके
पतीचे नाव: बंडु म्हसके
घर क्रमांक : 135
वय : 67 लिंग : महिला
छायाचित्र उपलब्ध

506 ALJ1340090
नाव : रणजीत बंडु म्हसके
वडिलांचे नाव: बंडु म्हसके
घर क्रमांक : 135
वय : 50 लिंग : पुरुष
छायाचित्र उपलब्ध

507 ALJ0664624
नाव : आशाबाई रणजीत म्हसके
पतीचे नाव: रणजीत म्हसके
घर क्रमांक : 135
वय : 48 लिंग : महिला
छायाचित्र उपलब्ध

508 HMM1187871
नाव : संजय बंडु म्हसके
वडिलांचे नाव: बंडु म्हसके
घर क्रमांक : 135
वय : 45 लिंग : पुरुष
छायाचित्र उपलब्ध

509 ALJ0664640
नाव : जनाबाई श्रीराम. जाधव
पतीचे नाव: श्रीराम. जाधव
घर क्रमांक : 136
वय : 65 लिंग : महिला
छायाचित्र उपलब्ध

510 ALJ0664656
नाव : प्रमोद श्रीराम. जाधव
वडिलांचे नाव: श्रीराम. जाधव
घर क्रमांक : 136
वय : 48 लिंग : पुरुष
छायाचित्र उपलब्ध

511 ALJ6223515
नाव : मुक्ताबाई प्रमोद जाधव
पतीचे नाव: प्रमोद जाधव
घर क्रमांक : 136
वय : 43 लिंग : महिला
छायाचित्र उपलब्ध

512 ALJ6223499
नाव : विजयमाला श्रीराम जाधव
वडिलांचे नाव: श्रीराम जाधव
घर क्रमांक : 136
वय : 42 लिंग : महिला
छायाचित्र उपलब्ध

513 ALJ0664666
नाव : केशव रामचंद्र दुंडियार
वडिलांचे नाव: रामचंद्र दुंडियार
घर क्रमांक : 137
वय : 65 लिंग : पुरुष
छायाचित्र उपलब्ध

514 ALJ6988174
नाव : कविता शशिकांत दुंडीयार
पतीचे नाव: शशिकांत दुंडीयार
घर क्रमांक : 137
वय : 34 लिंग : महिला
छायाचित्र उपलब्ध

515 HMM1201474
नाव : शशिकांत केशव कंडीयार
वडिलांचे नाव: केशव कंडीयार
घर क्रमांक : 137
वय : 42 लिंग : पुरुष
छायाचित्र उपलब्ध

516 HMM1187897
नाव : गजानन डिगांबर धिके
आईचे नाव: विमलाबाई डिगांबर धिके
घर क्रमांक : 140
वय : 42 लिंग : पुरुष
छायाचित्र उपलब्ध

517 ALJ0664686
नाव : विमलाबाई डिगांबर घिके
पतीचे नाव: डिगांबर घिके
घर क्रमांक : 140
वय : 55 लिंग : महिला
छायाचित्र उपलब्ध

518 ALJ6223523
नाव : श्रीकांत डिगांबर घिके
इतर: डिगांबर घिके
घर क्रमांक : 140
वय : 37 लिंग : पुरुष
छायाचित्र उपलब्ध

519 ALJ6988166
नाव : रेणुका श्रीकांत घिके
पतीचे नाव: श्रीकांत घिके
घर क्रमांक : 140
वय : 37 लिंग : महिला
छायाचित्र उपलब्ध

520 ALJ6597835
नाव : मधुकर दत्तात्रय धिके
वडिलांचे नाव: दत्तात्रय धिके
घर क्रमांक : 141
वय : 64 लिंग : पुरुष
छायाचित्र उपलब्ध

521 HMM1188200
नाव : अमोल मधुकर धिके
वडिलांचे नाव: मधुकर धिके
घर क्रमांक : 141
वय : 42 लिंग : पुरुष
छायाचित्र उपलब्ध

522 ALJ0664696
नाव : निर्मला मधुकर घिके
पतीचे नाव: मधुकर घिके
घर क्रमांक : 141
वय : 55 लिंग : महिला
छायाचित्र उपलब्ध

523 ALJ6783211
नाव : स्वाती अमोल घिके
पतीचे नाव: अमोल घिके
घर क्रमांक : 141
वय : 33 लिंग : महिला
छायाचित्र उपलब्ध

524 ALJ0664707
नाव : पाकबाई किसन गायके
पतीचे नाव: किसन गायके
घर क्रमांक : 142
वय : 60 लिंग : महिला
छायाचित्र उपलब्ध

525 ALJ0664715
नाव : गजानन किसन गायके
वडिलांचे नाव: किसन गायके
घर क्रमांक : 142
वय : 48 लिंग : पुरुष
छायाचित्र उपलब्ध

526 ALJ6223531
नाव : सदाशिव किसन गायके
वडिलांचे नाव: किसन गायके
घर क्रमांक : 142
वय : 45 लिंग : पुरुष
छायाचित्र उपलब्ध

527 HMM1188739
नाव : उषा गजानन गायके
पतीचे नाव: गजानन गायके
घर क्रमांक : 142
वय : 43 लिंग : महिला
छायाचित्र उपलब्ध

528 ALJ1607456
नाव : विकास गजानन गायके
वडिलांचे नाव: गजानन किसन
घर क्रमांक : 142
वय : 24 लिंग : पुरुष
छायाचित्र उपलब्ध

529 ALJ0664723
नाव : प्रमिला पंढरीनाथ टेके
पतीचे नाव: पंढरीनाथ टेके
घर क्रमांक : 142b
वय : 59 लिंग : महिला
छायाचित्र उपलब्ध

530 HMM1202357
नाव : राजेंद्र पंढरीनाथ टेके
वडिलांचे नाव: पंढरीनाथ टेके
घर क्रमांक : 142ब
वय : 45 लिंग : पुरुष
छायाचित्र उपलब्ध

531 ALJ9648213
नाव : सरिता संतोष चिके
पतीचे नाव: संतोष चिके
घर क्रमांक : 143
वय : 28 लिंग : महिला
छायाचित्र उपलब्ध

532 ALJ0664731
नाव : राधाबाई पुंजाराम. घिके
पतीचे नाव: पुंजाराम. घिके
घर क्रमांक : 143
वय : 65 लिंग : महिला
छायाचित्र उपलब्ध

533 ALJ6223549
नाव : संतोष पुजाराम घिके
वडिलांचे नाव: पुजाराम घिके
घर क्रमांक : 143
वय : 35 लिंग : पुरुष
छायाचित्र उपलब्ध

534 ALJ9682766
नाव : विनोद बाबुराव गायके
वडिलांचे नाव: बाबुराव गायके
घर क्रमांक : 144
वय : 37 लिंग : पुरुष
छायाचित्र उपलब्ध

535 ALJ0664749
नाव : बापुराव शामराव गायके
वडिलांचे नाव: शामराव गायके
घर क्रमांक : 144
वय : 55 लिंग : पुरुष
छायाचित्र उपलब्ध

536 ALJ0664755
नाव : कालिंदा बापुराव गायके
पतीचे नाव: बापुराव गायके
घर क्रमांक : 144
वय : 50 लिंग : महिला
छायाचित्र उपलब्ध

537 ALJ6988190
नाव : मुक्ता विनोद गायके
पतीचे नाव: विनोद गायके
घर क्रमांक : 144
वय : 29 लिंग : महिला
छायाचित्र उपलब्ध

538 ALJ0664785
नाव : पुष्पाबाई जगनाथ गायके
पतीचे नाव: जगनाथ गायके
घर क्रमांक : 145
वय : 59 लिंग : महिला
छायाचित्र उपलब्ध

539 ALJ1630854
नाव : रामनाथ जगन्नाथ गायके
वडिलांचे नाव: जगन्नाथ
घर क्रमांक : 145
वय : 25 लिंग : पुरुष
छायाचित्र उपलब्ध

540 ALJ0664814
नाव : सुखदेव धुराजी गायके
वडिलांचे नाव: धुराजी गायके
घर क्रमांक : 146
वय : 71 लिंग : पुरुष
छायाचित्र उपलब्ध

541 ALJ6223556
नाव : लक्ष्मी रामप्रसाद गायके
पतीचे नाव: रामप्रसाद गायके
घर क्रमांक : 146
वय : 37 लिंग : महिला
छायाचित्र उपलब्ध

542 ALJ0664830
नाव : अच्युतराव बंसीराम. गायके
वडिलांचे नाव: बंसीराम. गायके
घर क्रमांक : 147
वय : 60 लिंग : पुरुष
छायाचित्र उपलब्ध

543 ALJ0664848
नाव : कस्तुराबाई अच्यूतराव गायके
पतीचे नाव: अच्यूतराव गायके
घर क्रमांक : 147
वय : 50 लिंग : महिला
छायाचित्र उपलब्ध

544 HMM1188564
नाव : ज्ञानेश्वर अच्युतराव गायके
वडिलांचे नाव: अच्युतराव गायके
घर क्रमांक : 147
वय : 40 लिंग : पुरुष
छायाचित्र उपलब्ध

545 HMM1188549
नाव : श्रीकृष्ण अच्युतराव गायके
वडिलांचे नाव: अच्युतराव गायके
घर क्रमांक : 147
वय : 39 लिंग : पुरुष
छायाचित्र उपलब्ध

546 HMM1188473
नाव : राधाबाई ज्ञानेश्वर गायके
पतीचे नाव: ज्ञानेश्वर गायके
घर क्रमांक : 147
वय : 38 लिंग : महिला
छायाचित्र उपलब्ध

547 ALJ6223564
नाव : प्रविण अच्युतराम गायके
वडिलांचे नाव: अच्युतराम गायके
घर क्रमांक : 147
वय : 35 लिंग : पुरुष
छायाचित्र उपलब्ध

548 ALJ0664874
नाव : सुंदराव सखाराम. गायके
वडिलांचे नाव: सखाराम. गायके
घर क्रमांक : 148
वय : 75 लिंग : पुरुष
छायाचित्र उपलब्ध

549 ALJ1340108
नाव : द्वारकाबाई सुंददराव गायके
पतीचे नाव: सुंददराव गायके
घर क्रमांक : 148
वय : 68 लिंग : महिला
छायाचित्र उपलब्ध

550 HMM1187954
नाव : अंबादास सुंदरराव सुंदरराव सखार गायके
वडिलांचे नाव: सुंदरराव सखाराम गायके
घर क्रमांक : 148
वय : 43 लिंग : पुरुष
छायाचित्र उपलब्ध

551 ALJ6988372
नाव : संगिता अंबादास गायके
पतीचे नाव: अंबादास गायके
घर क्रमांक : 148
वय : 33 लिंग : महिला
छायाचित्र उपलब्ध

552 ALJ9914557
नाव : सुदाम. विक्रम. गायके
वडिलांचे नाव: विक्रम. गायके
घर क्रमांक : 149
वय : 65 लिंग : पुरुष
छायाचित्र उपलब्ध

553 ALJ0662529
नाव : मिराबाई सुदाम. गायके
पतीचे नाव: सुदाम. गायके
घर क्रमांक : 149
वय : 56 लिंग : महिला
छायाचित्र उपलब्ध

554 ALJ6888630
नाव : राहुल सुदाम गायके
वडिलांचे नाव: सुदाम गायके
घर क्रमांक : 149
वय : 32 लिंग : पुरुष
छायाचित्र उपलब्ध

555 ALJ6394233
नाव : सुदर्शन कारभारी गायके
वडिलांचे नाव: कारभारी गायके
घर क्रमांक : 150
वय : 119 लिंग : पुरुष
छायाचित्र उपलब्ध

556 ALJ0664894
नाव : कारभारी सखाराम. गायके
वडिलांचे नाव: सखाराम. गायके
घर क्रमांक : 150
वय : 62 लिंग : पुरुष
छायाचित्र उपलब्ध

557 ALJ0664905
नाव : सिंधुबाई कारभारी गायके
पतीचे नाव: कारभारी गायके
घर क्रमांक : 150
वय : 58 लिंग : महिला
छायाचित्र उपलब्ध

558 ALJ6888598
नाव : पूजा सुदर्शन गायके
पतीचे नाव: सुदर्शन गायके
घर क्रमांक : 150
वय : 30 लिंग : महिला
छायाचित्र उपलब्ध

559 ALJ0664913
नाव : अशोक दराजी गायके
वडिलांचे नाव: दराजी गायके
घर क्रमांक : 150a
वय : 62 लिंग : पुरुष
छायाचित्र उपलब्ध

560 ALJ0664921
नाव : गंगासागर अशोक गायके
पतीचे नाव: अशोक गायके
घर क्रमांक : 150a
वय : 55 लिंग : महिला
छायाचित्र उपलब्ध

561 ALJ0664939
नाव : आबासाहेब दराजी गायके
वडिलांचे नाव: दराजी गायके
घर क्रमांक : 150b
वय : 54 लिंग : पुरुष
छायाचित्र उपलब्ध

562 ALJ6597645
नाव : कावेरीबाई आबासाहेब गायके
पतीचे नाव: आबासाहेब गायके
घर क्रमांक : 150ब
वय : 51 लिंग : महिला
छायाचित्र उपलब्ध

563 ALJ6223580
नाव : वत्सला दराजी गायके
पतीचे नाव: दराजी गायके
घर क्रमांक : 151
वय : 82 लिंग : महिला
छायाचित्र उपलब्ध

564 ALJ0664953
नाव : रुस्तम. कालुजी गायके
वडिलांचे नाव: कालुजी गायके
घर क्रमांक : 152
वय : 86 लिंग : पुरुष
छायाचित्र उपलब्ध

565 ALJ0664963
नाव : रामेश्वर रुस्तम. गायके
वडिलांचे नाव: रुस्तम. गायके
घर क्रमांक : 152
वय : 55 लिंग : पुरुष
छायाचित्र उपलब्ध

566 ALJ0664973
नाव : गोदावरी एकनाथ गायके
पतीचे नाव: एकनाथ गायके
घर क्रमांक : 154
वय : 76 लिंग : महिला
छायाचित्र उपलब्ध

567 ALJ9697756
नाव : गोदावरी रामेश्वर गायके
पतीचे नाव: रामेश्वर गायके
घर क्रमांक : 154
वय : 50 लिंग : महिला
छायाचित्र उपलब्ध

568 HMM1188895
नाव : आत्माराम एकनाथ गायके
वडिलांचे नाव: एकनाथ गायके
घर क्रमांक : 154
वय : 43 लिंग : पुरुष
छायाचित्र उपलब्ध

569 HMM1188960
नाव : रूखमिना आत्माराम गायके
पतीचे नाव: आत्माराम गायके
घर क्रमांक : 154
वय : 38 लिंग : महिला
छायाचित्र उपलब्ध

570 ALJ0664983
नाव : सुमित्राबाई प्रल्हाद गायके
पतीचे नाव: प्रल्हाद गायके
घर क्रमांक : 155
वय : 62 लिंग : महिला
छायाचित्र उपलब्ध

571 HMM1187566
नाव : गजानन प्रल्हाद गायके
वडिलांचे नाव: प्रल्हाद गायके
घर क्रमांक : 155
वय : 40 लिंग : पुरुष
छायाचित्र उपलब्ध

572 HMM1187541
नाव : सुभाष लिंबाजी गायके
वडिलांचे नाव: लिंबाजी गायके
घर क्रमांक : 157
वय : 45 लिंग : पुरुष
छायाचित्र उपलब्ध

573 HMM1188283
नाव : सुनिता ज्ञानदेव गायके
पतीचे नाव: ज्ञानदेव गायके
घर क्रमांक : 157
वय : 44 लिंग : महिला
छायाचित्र उपलब्ध

574 HMM1188291
नाव : व्दारकासुभाष सुभाष लिंबाजी गायके
पतीचे नाव: सुभाष लिंबाजी गायके
घर क्रमांक : 157
वय : 43 लिंग : महिला
छायाचित्र उपलब्ध

575 HMM0621730
नाव : द्वारकाबाई आसाराम. गायके
पतीचे नाव: आसाराम. गायके
घर क्रमांक : 158
वय : 72 लिंग : महिला
छायाचित्र उपलब्ध

576 HMM0621748
नाव : लक्ष्मण आसाराम. गायके
वडिलांचे नाव: आसाराम. गायके
घर क्रमांक : 158
वय : 48 लिंग : पुरुष
छायाचित्र उपलब्ध

577 HMM1187632
नाव : मारोती आसाराम गायके
वडिलांचे नाव: आसाराम गायके
घर क्रमांक : 158
वय : 45 लिंग : पुरुष
छायाचित्र उपलब्ध

578 HMM1187517
नाव : निवृत्ती आसाराम आसाराम बळवंत गायके
वडिलांचे नाव: आसाराम बळवंता गायके
घर क्रमांक : 158
वय : 43 लिंग : पुरुष
छायाचित्र उपलब्ध

579 HMM1201326
नाव : मालता मारोती गायके
पतीचे नाव: मारोती गायके
घर क्रमांक : 158
वय : 41 लिंग : महिला
छायाचित्र उपलब्ध

580 ALJ6223598
नाव : मिना लक्ष्मण गायके
पतीचे नाव: लक्ष्मण गायके
घर क्रमांक : 158
वय : 40 लिंग : महिला
छायाचित्र उपलब्ध

581 ALJ6988141
नाव : रेणुका निवृत्ती गायके
पतीचे नाव: निवृत्ती गायके
घर क्रमांक : 158
वय : 36 लिंग : महिला
छायाचित्र उपलब्ध

582 ALJ1630102
नाव : कृष्णा गायके
वडिलांचे नाव: मारोती
घर क्रमांक : 158
वय : 22 लिंग : पुरुष
छायाचित्र उपलब्ध

583 ALJ1630748
नाव : श्रीकांत गायके
वडिलांचे नाव: लक्ष्मण
घर क्रमांक : 158
वय : 22 लिंग : पुरुष
छायाचित्र उपलब्ध

584 ALJ0662305
नाव : प्रयागबाई रामा गायके
पतीचे नाव: रामा गायके
घर क्रमांक : 159
वय : 80 लिंग : महिला
छायाचित्र उपलब्ध

585 HMM1188820
नाव : शिवाजी कारभारी कारभारी रामा गायके
वडिलांचे नाव: कारभारी रामा गायके
घर क्रमांक : 160
वय : 43 लिंग : पुरुष
छायाचित्र उपलब्ध

586 HMM1201318
नाव : रूखमिना शिवाजी गायके
पतीचे नाव: शिवाजी गायके
घर क्रमांक : 160
वय : 39 लिंग : महिला
छायाचित्र उपलब्ध

587 HMM1201516
नाव : ज्ञानेश्वर नामदेव धोंगे
वडिलांचे नाव: नामदेव धोंगे
घर क्रमांक : 162
वय : 43 लिंग : पुरुष
छायाचित्र उपलब्ध

588 HMM1188531
नाव : सोपान नामदेव घोगे
वडिलांचे नाव: नामदेव घोगे
घर क्रमांक : 162
वय : 45 लिंग : पुरुष
छायाचित्र उपलब्ध

589 ALJ6597660
नाव : नामदेव लिंबाजी घोंगे
वडिलांचे नाव: लिंबाजी घोंगे
घर क्रमांक : 162
वय : 76 लिंग : पुरुष
छायाचित्र उपलब्ध

590 HMM1188705
नाव : द्वारका नामदेव घोंगे
पतीचे नाव: नामदेव घोंगे
घर क्रमांक : 162
वय : 65 लिंग : महिला
छायाचित्र उपलब्ध

591 HMM1189026
नाव : रेखा सोपान घोंगे
पतीचे नाव: सोपान घोंगे
घर क्रमांक : 162
वय : 40 लिंग : महिला
छायाचित्र उपलब्ध

592 ALJ7069107
नाव : लक्ष्मी रामदास घोंगे
पतीचे नाव: रामदास घोंगे
घर क्रमांक : 162
वय : 33 लिंग : महिला
छायाचित्र उपलब्ध

593 ALJ6223622
नाव : सिध्दार्थ बाबुराव ईगळे
वडिलांचे नाव: बाबुराव ईगळे
घर क्रमांक : 163
वय : 40 लिंग : पुरुष
छायाचित्र उपलब्ध

594 HMM1188846
नाव : प्रल्हाद चोखाजी इंगळे
वडिलांचे नाव: चोखाजी इंगळे
घर क्रमांक : 163
वय : 52 लिंग : पुरुष
छायाचित्र उपलब्ध

595 ALJ6054910
नाव : वंदना गौतम इंगळे
पतीचे नाव: गौतम इंगळे
घर क्रमांक : 163
वय : 45 लिंग : महिला
छायाचित्र उपलब्ध

596 ALJ6054928
नाव : संगीता प्रल्हाद इंगळे
पतीचे नाव: प्रल्हाद इंगळे
घर क्रमांक : 163
वय : 45 लिंग : महिला
छायाचित्र उपलब्ध

597 HMM1201292
नाव : गौतम बाबुराव इंगळे
वडिलांचे नाव: बाबुराव इंगळे
घर क्रमांक : 163
वय : 42 लिंग : पुरुष
छायाचित्र उपलब्ध

598 ALJ6054829
नाव : सुनीता नितीन इंगळे
पतीचे नाव: नितीन इंगळे
घर क्रमांक : 163 अ
वय : 37 लिंग : महिला
छायाचित्र उपलब्ध

599 ALJ0665058
नाव : द्रोपदी हरिभाऊ इंगळे
पतीचे नाव: हरिभाऊ इंगळे
घर क्रमांक : 163अ
वय : 75 लिंग : महिला
छायाचित्र उपलब्ध

600 HMM1187442
नाव : मंदा प्रकाश इंगळे
पतीचे नाव: प्रकाश इंगळे
घर क्रमांक : 163अ
वय : 60 लिंग : महिला
छायाचित्र उपलब्ध

601 ALJ6597686
नाव : लक्ष्मीबाई भगवान इंगळे
पतीचे नाव: भगवान इंगळे
घर क्रमांक : 163अ
वय : 55 लिंग : महिला
छायाचित्र उपलब्ध

602 ALJ6888663
नाव : सविता दुर्योधन इंगळे
पतीचे नाव: दुर्योधन इंगळे
घर क्रमांक : 165
वय : 32 लिंग : महिला
छायाचित्र उपलब्ध

603 ALJ0665133
नाव : लक्ष्मीबाई नामदेव इंगळे
पतीचे नाव: नामदेव इंगळे
घर क्रमांक : 165
वय : 76 लिंग : महिला
छायाचित्र उपलब्ध

604 HMM1187558
नाव : इंद्राजीत नामदेव इंगळे
वडिलांचे नाव: नामदेव इंगळे
घर क्रमांक : 165
वय : 46 लिंग : पुरुष
छायाचित्र उपलब्ध

605 ALJ6888689
नाव : लता ज्ञानेश्वर इंगळे
पतीचे नाव: ज्ञानेश्वर इंगळे
घर क्रमांक : 166
वय : 40 लिंग : महिला
छायाचित्र उपलब्ध

606 ALJ0665167
नाव : परमेश्वर बाबुराव इंगळे
वडिलांचे नाव: बाबुराव इंगळे
घर क्रमांक : 166
वय : 48 लिंग : पुरुष
छायाचित्र उपलब्ध

607 HMM1187491
नाव : सुलभा परमेश्वर इंगळे
पतीचे नाव: परमेश्वर इंगळे
घर क्रमांक : 166
वय : 43 लिंग : महिला
छायाचित्र उपलब्ध

608 ALJ6223630
नाव : ज्ञानेश्वर बाबुराव इंगळे
वडिलांचे नाव: बाबुराव इंगळे
घर क्रमांक : 166
वय : 38 लिंग : पुरुष
छायाचित्र उपलब्ध

609 ALJ0665177
नाव : केरुबा माधवराव इंगळे
वडिलांचे नाव: माधवराव इंगळे
घर क्रमांक : 167
वय : 72 लिंग : पुरुष
छायाचित्र उपलब्ध

610 ALJ0665187
नाव : केसरबाई केरुबा इंगळे
पतीचे नाव: केरुबा इंगळे
घर क्रमांक : 167
वय : 65 लिंग : महिला
छायाचित्र उपलब्ध

611 ALJ6054902
नाव : निर्मला तुळशिराम इंगळे
पतीचे नाव: तुळशिराम इंगळे
घर क्रमांक : 167
वय : 39 लिंग : महिला
छायाचित्र उपलब्ध

612 ALJ7069081
नाव : शोभा प्रल्हाद इंगळे
पतीचे नाव: प्रल्हाद इंगळे
घर क्रमांक : 168
वय : 51 लिंग : महिला
छायाचित्र उपलब्ध

613 ALJ0665208
नाव : प्रल्हाद माधवराव इंगळे
वडिलांचे नाव: माधवराव इंगळे
घर क्रमांक : 168
वय : 56 लिंग : पुरुष
छायाचित्र उपलब्ध

614 ALJ9670233
नाव : प्रकाश प्रल्हाद इंगळे
वडिलांचे नाव: प्रल्हाद इंगळे
घर क्रमांक : 168
वय : 33 लिंग : पुरुष
छायाचित्र उपलब्ध

615 ALJ0665216
नाव : आश्रुबा बाबुराव इंगळे
वडिलांचे नाव: बाबुराव इंगळे
घर क्रमांक : 169
वय : 60 लिंग : पुरुष
छायाचित्र उपलब्ध

616 HMM1201227
नाव : मंदोदरी आश्रुबा इंगळे
पतीचे नाव: आश्रुबा इंगळे
घर क्रमांक : 169
वय : 55 लिंग : महिला
छायाचित्र उपलब्ध

617 ALJ6223648
नाव : सिध्दार्थ आश्रुबा इंगळे
वडिलांचे नाव: आश्रुबा इंगळे
घर क्रमांक : 169
वय : 35 लिंग : पुरुष
छायाचित्र उपलब्ध

618 ALJ6783161
नाव : गजानन जनार्धन ईंगळे
वडिलांचे नाव: जनार्धन ईंगळे
घर क्रमांक : 170
वय : 34 लिंग : पुरुष
छायाचित्र उपलब्ध

619 ALJ9914573
नाव : जनार्धन धोंडू इंगळे
वडिलांचे नाव: धोंडू इंगळे
घर क्रमांक : 170
वय : 55 लिंग : पुरुष
छायाचित्र उपलब्ध

620 ALJ0665240
नाव : शोभा जनार्धन इंगळे
पतीचे नाव: जनार्धन इंगळे
घर क्रमांक : 170
वय : 50 लिंग : महिला
छायाचित्र उपलब्ध

621 ALJ9682725
नाव : संतोष जनार्दन इंगळे
वडिलांचे नाव: जनार्दन इंगळे
घर क्रमांक : 170
वय : 32 लिंग : पुरुष
छायाचित्र उपलब्ध

622 ALJ9914581
नाव : दिनकर बाबुराव इंगळे
वडिलांचे नाव: बाबुराव इंगळे
घर क्रमांक : 171
वय : 49 लिंग : पुरुष
छायाचित्र उपलब्ध

623 HMM1188366
नाव : कल्पना दिनकर इंगळे
पतीचे नाव: दिनकर इंगळे
घर क्रमांक : 171
वय : 48 लिंग : महिला
छायाचित्र उपलब्ध

624 HMM1187715
नाव : गुलाबराव यशवंता इंगळे
वडिलांचे नाव: यशवंता इंगळे
घर क्रमांक : 171अ
वय : 66 लिंग : पुरुष
छायाचित्र उपलब्ध

625 ALJ0663931
नाव : मैनाबाई गुलबराव इंगळे
पतीचे नाव: गुलबराव इंगळे
घर क्रमांक : 171a
वय : 53 लिंग : महिला
छायाचित्र उपलब्ध

626 HMM1202332
नाव : नामदेव जयवंता इंगळे
वडिलांचे नाव: जयवंता इंगळे
घर क्रमांक : 172
वय : 70 लिंग : पुरुष
छायाचित्र उपलब्ध

627 HMM1188036
नाव : पंचफुला नामदेव इंगळे
पतीचे नाव: नामदेव इंगळे
घर क्रमांक : 172
वय : 65 लिंग : महिला
छायाचित्र उपलब्ध

628 ALJ0665266
नाव : शेषराव धमार्जी इंगळे
वडिलांचे नाव: धमार्जी इंगळे
घर क्रमांक : 173a
वय : 60 लिंग : पुरुष
छायाचित्र उपलब्ध

629 ALJ9713660
नाव : शारदा शेषराव इंगळे
पतीचे नाव: शेषराव इंगळे
घर क्रमांक : 173a
वय : 55 लिंग : महिला
छायाचित्र उपलब्ध

630 HMM1202456
नाव : भारती लहुजी इंगळे
पतीचे नाव: लहुजी इंगळे
घर क्रमांक : 175
वय : 69 लिंग : महिला
छायाचित्र उपलब्ध

631 ALJ0665296
नाव : विमल अशोक इंगळे
पतीचे नाव: अशोक इंगळे
घर क्रमांक : 176
वय : 50 लिंग : महिला
छायाचित्र उपलब्ध

632 ALJ1340116
नाव : शहाजी पुंजाराम. इंगळे
वडिलांचे नाव: पुंजाराम. इंगळे
घर क्रमांक : 176
वय : 48 लिंग : पुरुष
छायाचित्र उपलब्ध

633 ALJ6988364
नाव : मनिशा रणविर इंगळे
पतीचे नाव: रणविर इंगळे
घर क्रमांक : 178
वय : 29 लिंग : महिला
छायाचित्र उपलब्ध

634 ALJ6597694
नाव : समाधान भास्कर इंगळे
वडिलांचे नाव: भास्कर इंगळे
घर क्रमांक : 178
वय : 106 लिंग : पुरुष
छायाचित्र उपलब्ध

635 HMM0622019
नाव : भाष्कर श्रीपत इंगळे
वडिलांचे नाव: श्रीपत इंगळे
घर क्रमांक : 178
वय : 80 लिंग : पुरुष
छायाचित्र उपलब्ध

636 ALJ0665307
नाव : लक्ष्मीबाई भाष्कर इंगळे
पतीचे नाव: भाष्कर इंगळे
घर क्रमांक : 178
वय : 75 लिंग : महिला
छायाचित्र उपलब्ध

637 ALJ0665315
नाव : राधाबाई भाष्कर इंगळे
पतीचे नाव: भाष्कर इंगळे
घर क्रमांक : 178
वय : 65 लिंग : महिला
छायाचित्र उपलब्ध

638 ALJ6223655
नाव : रणविर भास्कर इंगळे
वडिलांचे नाव: भास्कर इंगळे
घर क्रमांक : 178
वय : 35 लिंग : पुरुष
छायाचित्र उपलब्ध

639 ALJ9646860
नाव : रुख्मिनी समाधान इंगळे
पतीचे नाव: समाधान इंगळे
घर क्रमांक : 178
वय : 37 लिंग : महिला
छायाचित्र उपलब्ध

640 ALJ6888622
नाव : ज्योती शिवाजी इंगळे
पतीचे नाव: शिवाजी इंगळे
घर क्रमांक : 179
वय : 30 लिंग : महिला
छायाचित्र उपलब्ध

641 ALJ6597702
नाव : शिवाजी मनोहर इंगळे
वडिलांचे नाव: मनोहर इंगळे
घर क्रमांक : 179
वय : 106 लिंग : पुरुष
छायाचित्र उपलब्ध

642 ALJ0665331
नाव : मनोहर शामराव इंगळे
वडिलांचे नाव: शामराव इंगळे
घर क्रमांक : 179
वय : 65 लिंग : पुरुष
छायाचित्र उपलब्ध

643 ALJ0665349
नाव : शिवगंगा मनोहर इंगळे
पतीचे नाव: मनोहर इंगळे
घर क्रमांक : 179
वय : 60 लिंग : महिला
छायाचित्र उपलब्ध

644 ALJ6394266
नाव : अन्ना मनोहर इंगळे
वडिलांचे नाव: मनोहर इंगळे
घर क्रमांक : 179
वय : 46 लिंग : पुरुष
छायाचित्र उपलब्ध

645 ALJ6888655
नाव : राजेंद्र अर्जुन इंगळे
वडिलांचे नाव: अर्जुन इंगळे
घर क्रमांक : 181
वय : 40 लिंग : पुरुष
छायाचित्र उपलब्ध

646 ALJ6888580
नाव : शारदा राजेंद्र इंगळे
पतीचे नाव: राजेंद्र इंगळे
घर क्रमांक : 181
वय : 30 लिंग : महिला
छायाचित्र उपलब्ध

647 ALJ0665365
नाव : अर्जुनराव भीमराव इंगळे
वडिलांचे नाव: भीमराव इंगळे
घर क्रमांक : 181
वय : 65 लिंग : पुरुष
छायाचित्र उपलब्ध

648 ALJ0665375
नाव : मंथाबाईअर्जुन अर्जुनराव इंगळे
पतीचे नाव: अर्जुनराव इंगळे
घर क्रमांक : 181
वय : 59 लिंग : महिला
छायाचित्र उपलब्ध

649 ALJ9697764
नाव : अभिमान अर्जुन इंगळे
वडिलांचे नाव: अर्जुन इंगळे
घर क्रमांक : 181
वय : 42 लिंग : पुरुष
छायाचित्र उपलब्ध

650 ALJ1680578
नाव : आकाश गौतम इंगळे
इतर: विनोद गौतम इंगळे
घर क्रमांक : 181
वय : 24 लिंग : पुरुष
छायाचित्र उपलब्ध

651 ALJ0665395
नाव : शोभा पुंजाराम. इंगळे
पतीचे नाव: पुंजाराम. इंगळे
घर क्रमांक : 182
वय : 60 लिंग : महिला
छायाचित्र उपलब्ध

652 ALJ6054944
नाव : योगेश रामेश्वर टेके
वडिलांचे नाव: रामेश्वर टेके
घर क्रमांक : 183
वय : 33 लिंग : पुरुष
छायाचित्र उपलब्ध

653 ALJ0665422
नाव : हिम्मत दामोधर इंगळे
वडिलांचे नाव: दामोधर इंगळे
घर क्रमांक : 184
वय : 51 लिंग : पुरुष
छायाचित्र उपलब्ध

654 HMM1188663
नाव : सविता सुभाष इंगळे
पतीचे नाव: सुभाष इंगळे
घर क्रमांक : 184
वय : 44 लिंग : महिला
छायाचित्र उपलब्ध

655 ALJ6223663
नाव : संगिता हिम्मत इंगळे
पतीचे नाव: हिंम्मत दामोधर इंगळे
घर क्रमांक : 184
वय : 44 लिंग : महिला
छायाचित्र उपलब्ध

656 ALJ6988125
नाव : निलेश मोकींदा इंगळे
वडिलांचे नाव: मोकींदा इंगळे
घर क्रमांक : 186
वय : 29 लिंग : पुरुष
छायाचित्र उपलब्ध

657 HMM0622233
नाव : रुख्मिणा किसन ससाने
पतीचे नाव: किसन ससाने
घर क्रमांक : 187
वय : 60 लिंग : महिला
छायाचित्र उपलब्ध

658 HMM1188887
नाव : सखाराम. लक्ष्मण जाधव
वडिलांचे नाव: लक्ष्मण जाधव
घर क्रमांक : 189
वय : 58 लिंग : पुरुष
छायाचित्र उपलब्ध

659 ALJ0665454
नाव : सुमन सखाराम. जाधव
पतीचे नाव: सखाराम. जाधव
घर क्रमांक : 189
वय : 53 लिंग : महिला
छायाचित्र उपलब्ध

660 HMM1188671
नाव : कांताबाई सर्जेराव जाधव
पतीचे नाव: सर्जेराव जाधव
घर क्रमांक : 189
वय : 45 लिंग : महिला
छायाचित्र उपलब्ध

661 HMM1187590
नाव : आत्माराम सखाराम सखाराम लक्ष्मण जाधव
वडिलांचे नाव: सखाराम लक्ष्मण जाधव
घर क्रमांक : 189
वय : 43 लिंग : पुरुष
छायाचित्र उपलब्ध

662 HMM1201730
नाव : रेशमाबाई संभाजी इंगळे
पतीचे नाव: संभाजी इंगळे
घर क्रमांक : 190
वय : 85 लिंग : महिला
छायाचित्र उपलब्ध

663 ALJ0665474
नाव : रुखमिणा वाल्मीक इंगळे
पतीचे नाव: वाल्मीक इंगळे
घर क्रमांक : 190
वय : 56 लिंग : महिला
छायाचित्र उपलब्ध

664 ALJ6223671
नाव : कल्याण संभाजी इंगळे
वडिलांचे नाव: संभाजी इंगळे
घर क्रमांक : 190
वय : 51 लिंग : पुरुष
छायाचित्र उपलब्ध

665 ALJ1494483
नाव : सुनिता कल्याण इंगळे
पतीचे नाव: कल्याण इंगळे
घर क्रमांक : 190
वय : 44 लिंग : महिला
छायाचित्र उपलब्ध

666 HMM0622175
नाव : एकनाथ लिंबाजी घोंगे
वडिलांचे नाव: लिंबाजी घोंगे
घर क्रमांक : 191
वय : 61 लिंग : पुरुष
छायाचित्र उपलब्ध

667 HMM1201235
नाव : कमलाबाई एकनाथ घोंगे
पतीचे नाव: एकनाथ घोंगे
घर क्रमांक : 191
वय : 56 लिंग : महिला
छायाचित्र उपलब्ध

668 HMM1188192
नाव : कैलास एकनाथ घोंगे
वडिलांचे नाव: एकनाथ घोंगे
घर क्रमांक : 191
वय : 40 लिंग : पुरुष
छायाचित्र उपलब्ध

669 ALJ1450980
नाव : वैभव
वडिलांचे नाव: किसन टेके
घर क्रमांक : 192
वय : 25 लिंग : पुरुष
छायाचित्र उपलब्ध

670 HMM1188796
नाव : जनार्दन अंबादास अंबादास लिंबाज धोंगे
वडिलांचे नाव: अंबादास लिंबाजी धोंगे
घर क्रमांक : 192
वय : 43 लिंग : पुरुष
छायाचित्र उपलब्ध

671 ALJ0665484
नाव : अंबादास. लिंबाजी घोंगे
वडिलांचे नाव: लिंबाजी घोंगे
घर क्रमांक : 192
वय : 73 लिंग : पुरुष
छायाचित्र उपलब्ध

672 ALJ0665494
नाव : सरुबाई अंबादास. घोंगे
पतीचे नाव: अंबादास. घोंगे
घर क्रमांक : 192
वय : 65 लिंग : महिला
छायाचित्र उपलब्ध

673 HMM1187822
नाव : गणेश अंबादास घोंगे
वडिलांचे नाव: अंबादास घोंगे
घर क्रमांक : 192
वय : 40 लिंग : पुरुष
छायाचित्र उपलब्ध

674 HMM1189083
नाव : यमुना जर्नाधन घोंगे
पतीचे नाव: जर्नाधन घोंगे
घर क्रमांक : 192
वय : 38 लिंग : महिला
छायाचित्र उपलब्ध

675 ALJ0665505
नाव : दिलीप त्र्यंबक टेके
वडिलांचे नाव: त्र्यंबक टेके
घर क्रमांक : 193
वय : 55 लिंग : पुरुष
छायाचित्र उपलब्ध

676 ALJ0665513
नाव : कासाबाई दिलीप टेके
पतीचे नाव: दिलीप टेके
घर क्रमांक : 193
वय : 49 लिंग : महिला
छायाचित्र उपलब्ध

677 ALJ6223689
नाव : वैजंता अंबादास ससाणे
पतीचे नाव: अंबादास ससाणे
घर क्रमांक : 194
वय : 106 लिंग : महिला
छायाचित्र उपलब्ध

678 ALJ6223697
नाव : कालिंदा संतोष ससाणे
पतीचे नाव: संतोष ससाणे
घर क्रमांक : 194
वय : 106 लिंग : महिला
छायाचित्र उपलब्ध

679 ALJ6223705
नाव : सुभद्रा किसन ससाने
पतीचे नाव: किसन ससाने
घर क्रमांक : 194
वय : 54 लिंग : महिला
छायाचित्र उपलब्ध

680 HMM1188580
नाव : अंबादास किसन ससाने
वडिलांचे नाव: किसन ससाने
घर क्रमांक : 194
वय : 42 लिंग : पुरुष
छायाचित्र उपलब्ध

681 HMM1188234
नाव : संतोष किसन ससाने
वडिलांचे नाव: किसन ससाने
घर क्रमांक : 194
वय : 38 लिंग : पुरुष
छायाचित्र उपलब्ध

682 HMM1188218
नाव : जीजाबाई सदाशिव इंगळे
पतीचे नाव: सदाशिव इंगळे
घर क्रमांक : 195
वय : 76 लिंग : महिला
छायाचित्र उपलब्ध

683 HMM1187483
नाव : आश्रुबा सदाशिव इंगळे
वडिलांचे नाव: सदाशिव इंगळे
घर क्रमांक : 196
वय : 56 लिंग : पुरुष
छायाचित्र उपलब्ध

684 ALJ0665539
नाव : मंगलाबाई आश्रुबा इंगळे
पतीचे नाव: आश्रुबा इंगळे
घर क्रमांक : 196
वय : 50 लिंग : महिला
छायाचित्र उपलब्ध

685 HMM1201060
नाव : राजु चोखा चोखाजी ससाने
वडिलांचे नाव: चोखाजी ससाने
घर क्रमांक : 197
वय : 43 लिंग : पुरुष
छायाचित्र उपलब्ध

686 HMM1188853
नाव : गजानन चोखाजी ससने
वडिलांचे नाव: चोखाजी ससने
घर क्रमांक : 197
वय : 39 लिंग : पुरुष
छायाचित्र उपलब्ध

687 HMM1188952
नाव : रंजना गजानन ससाणे
पतीचे नाव: गजानन ससाणे
घर क्रमांक : 197
वय : 38 लिंग : महिला
छायाचित्र उपलब्ध

688 ALJ6597728
नाव : उषा राजु ससाणे
पतीचे नाव: राजु ससाणे
घर क्रमांक : 197
वय : 38 लिंग : महिला
छायाचित्र उपलब्ध

689 ALJ6223713
नाव : रुख्मीणा उध्दव गायके
पतीचे नाव: उध्दव गायके
घर क्रमांक : 198
वय : 36 लिंग : महिला
छायाचित्र उपलब्ध

690 ALJ9646746
नाव : विकास तुकाराम गायके
वडिलांचे नाव: तुकाराम गायके
घर क्रमांक : 204
वय : 25 लिंग : पुरुष
छायाचित्र उपलब्ध

691 ALJ0665018
नाव : तुकाराम. सखाराम. गायके
वडिलांचे नाव: सखाराम. गायके
घर क्रमांक : 204
वय : 61 लिंग : पुरुष
छायाचित्र उपलब्ध

692 ALJ0665026
नाव : आशामती तुकाराम. गायके
पतीचे नाव: तुकाराम. गायके
घर क्रमांक : 204
वय : 55 लिंग : महिला
छायाचित्र उपलब्ध

693 ALJ0665563
नाव : सुरेश रुस्तमराव गायके
वडिलांचे नाव: रुस्तमराव गायके
घर क्रमांक : 206
वय : 54 लिंग : पुरुष
छायाचित्र उपलब्ध

694 ALJ0665573
नाव : पुष्पाबाई सुरेश गायके
पतीचे नाव: सुरेश गायके
घर क्रमांक : 206
वय : 51 लिंग : महिला
छायाचित्र उपलब्ध

695 HMM0622290
नाव : राजाराम रूस्तुमराव गायके
वडिलांचे नाव: रूस्तुमराव गायके
घर क्रमांक : 206
वय : 49 लिंग : पुरुष
छायाचित्र उपलब्ध

696 ALJ0665583
नाव : सिंधुबाई राजाराम. गायके
पतीचे नाव: राजाराम. गायके
घर क्रमांक : 206
वय : 48 लिंग : महिला
छायाचित्र उपलब्ध

697 ALJ6843775
नाव : अमोल राजाराम गायके
वडिलांचे नाव: राजाराम गायके
घर क्रमांक : २०६
वय : 31 लिंग : पुरुष
छायाचित्र उपलब्ध

698 HMM1188382
नाव : कूशिवता र्भीमराव लबडे
पतीचे नाव: भीमराव लबडे
घर क्रमांक : 206अ
वय : 66 लिंग : महिला
छायाचित्र उपलब्ध

699 HMM1201540
नाव : सुदाम. भीमराव लबडे
वडिलांचे नाव: भीमराव लबडे
घर क्रमांक : 206अ
वय : 51 लिंग : पुरुष
छायाचित्र उपलब्ध

700 HMM1201565
नाव : जगन भिमराव लबडे
वडिलांचे नाव: भिमराव लबडे
घर क्रमांक : 206अ
वय : 45 लिंग : पुरुष
छायाचित्र उपलब्ध

701 HMM1188374
नाव : छाया सुदाम लबडे
पतीचे नाव: सुदाम लबडे
घर क्रमांक : 206अ
वय : 43 लिंग : महिला
छायाचित्र उपलब्ध

702 ALJ6223317
नाव : शिवाजी शेषराव टेके
वडिलांचे नाव: शेषराव टेके
घर क्रमांक : 209
वय : 37 लिंग : पुरुष
छायाचित्र उपलब्ध

703 ALJ8334609
नाव : रामभाऊ निवृत्ती कळकुंभे
वडिलांचे नाव: निवृत्ती कळकुभे
घर क्रमांक : 218
वय : 43 लिंग : पुरुष
छायाचित्र उपलब्ध

704 ALJ1607241
नाव : अमोल प्रकाश गायके गायके
वडिलांचे नाव: प्रकाश गायके
घर क्रमांक : 227
वय : 24 लिंग : पुरुष
छायाचित्र उपलब्ध

705 ALJ1607217
नाव : अंबादास दादाभाऊ लबडे
वडिलांचे नाव: दादाभाऊ लबडे
घर क्रमांक : 227
वय : 39 लिंग : पुरुष
छायाचित्र उपलब्ध

706 ALJ6394274
नाव : रामेश्वर लक्ष्मण गायके
वडिलांचे नाव: लक्ष्मण गायके
घर क्रमांक : 233
वय : 40 लिंग : पुरुष
छायाचित्र उपलब्ध

707 ALJ9715863
नाव : रेखा रामेश्वर गायके
पतीचे नाव: रामेश्वर गायके
घर क्रमांक : 233
वय : 37 लिंग : महिला
छायाचित्र उपलब्ध

708 ALJ6223721
नाव : राधा विठ्ठल टेके
पतीचे नाव: विठ्ठल टेके
घर क्रमांक : 238
वय : 37 लिंग : महिला
छायाचित्र उपलब्ध

709 ALJ6223739
नाव : संतोष पंढरीनाथ लबडे
वडिलांचे नाव: पंढरीनाथ लबडे
घर क्रमांक : 247
वय : 36 लिंग : पुरुष
छायाचित्र उपलब्ध

710 ALJ9687393
नाव : मंगल लबडे
पतीचे नाव: संतोष लबडे
घर क्रमांक : 247
वय : 35 लिंग : महिला
छायाचित्र उपलब्ध

711 ALJ6223176
नाव : ज्ञानेश्वर नारायण गायके
वडिलांचे नाव: नारायण गायके
घर क्रमांक : 323
वय : 34 लिंग : पुरुष
छायाचित्र उपलब्ध

712 ALJ6223747
नाव : अंबादास अर्जुन मोरे
वडिलांचे नाव: अर्जुन मोरे
घर क्रमांक : 345
वय : 46 लिंग : पुरुष
छायाचित्र उपलब्ध

713 ALJ8334625
नाव : रेखा अंबादास मोरे
पतीचे नाव: अंबादास मोरे
घर क्रमांक : 345
वय : 41 लिंग : महिला
छायाचित्र उपलब्ध

714 ALJ6597561
नाव : अयोध्या रविंद्र गायके
पतीचे नाव: रविंद्र गायके
घर क्रमांक : 380
वय : 36 लिंग : महिला
छायाचित्र उपलब्ध

715 ALJ8334674
नाव : विजय बालु फटपुरे
वडिलांचे नाव: बालु फटपुरे
घर क्रमांक : 420
वय : 35 लिंग : पुरुष
छायाचित्र उपलब्ध

716 ALJ8334682
नाव : किशोर इंद्रजित इंगळे
वडिलांचे नाव: इंद्रजीत इंगळे
घर क्रमांक : 440
वय : 36 लिंग : पुरुष
छायाचित्र उपलब्ध

717 ALJ8334633
नाव : अमोल अश्रुबा खरात
वडिलांचे नाव: अश्रुबा खरात
घर क्रमांक : 447
वय : 35 लिंग : पुरुष
छायाचित्र उपलब्ध

718 ALJ9861535
नाव : विशाल गायके
वडिलांचे नाव: गजानन गायके
घर क्रमांक : 512
वय : 26 लिंग : पुरुष
छायाचित्र उपलब्ध

719 ALJ9861519
नाव : गणेश गायके
वडिलांचे नाव: आबासाहेब गायके
घर क्रमांक : 556
वय : 26 लिंग : पुरुष
छायाचित्र उपलब्ध

720 ALJ6988158
नाव : मोहिनी संदिप इंगळे
पतीचे नाव: संदिप इंगळे
घर क्रमांक : 598
वय : 28 लिंग : महिला
छायाचित्र उपलब्ध

721 ALJ8334591
नाव : संदीप केरुबा इंगळे
वडिलांचे नाव: केरुबा इंगळे
घर क्रमांक : 598
वय : 35 लिंग : पुरुष
छायाचित्र उपलब्ध

722 ALJ6394282
नाव : निता शहाजी इंगळे
पतीचे नाव: शहाजी इंगळे
घर क्रमांक : 619
वय : 39 लिंग : महिला
छायाचित्र उपलब्ध

723 ALJ8334732
नाव : पिराजी मुकींदराव इंगळे
वडिलांचे नाव: मुकींदराव इंगळे
घर क्रमांक : 643
वय : 36 लिंग : पुरुष
छायाचित्र उपलब्ध

724 ALJ6223754
नाव : सुरेखा पिराजी इंगळे
पतीचे नाव: पिराजी इंगळे
घर क्रमांक : 644
वय : 34 लिंग : महिला
छायाचित्र उपलब्ध

725 ALJ6223770
नाव : ज्योती किशोर जाधव
पतीचे नाव: किशोर जाधव
घर क्रमांक : 644
वय : 40 लिंग : महिला
छायाचित्र उपलब्ध

726 ALJ6223788
नाव : कावेरी कैलास घोंगे
पतीचे नाव: कैलास घोंगे
घर क्रमांक : 657
वय : 35 लिंग : महिला
छायाचित्र उपलब्ध

727 ALJ8334740
नाव : योगीता गणेश घोंगे
पतीचे नाव: गणेश घोंगे
घर क्रमांक : 663
वय : 36 लिंग : महिला
छायाचित्र उपलब्ध

728 ALJ1782283
नाव : वंदना सदाशिव गायके
पतीचे नाव: सदाशिव गायके
घर क्रमांक : 33
वय : 34 लिंग : महिला
छायाचित्र उपलब्ध

729 ALJ1804483
नाव : संतोष रामदास टिकरे
वडिलांचे नाव: रामदास टिकरे
घर क्रमांक : 0
वय : 34 लिंग : पुरुष
छायाचित्र उपलब्ध

730 ALJ1810308
नाव : प्रज्ञा अमोल खरात
पतीचे नाव: अमोल खरात
घर क्रमांक : पिलपालगाव लेंडी
वय : 29 लिंग : महिला
छायाचित्र उपलब्ध

731 ALJ1813708
नाव : शिवकन्या विठ्ठल टेके
पतीचे नाव: विठ्ठल टेके
घर क्रमांक : 126
वय : 27 लिंग : महिला
छायाचित्र उपलब्ध

732 ALJ1816941
नाव : आरती गजानन झोटे
पतीचे नाव: गजानन ग्यानबा झोटे
घर क्रमांक : 101
वय : 36 लिंग : महिला
छायाचित्र उपलब्ध

733 ALJ1846153
नाव : प्रिया सासणे
वडिलांचे नाव: गजानन सासणे
घर क्रमांक : ऍट पिंपलगाव लेंडी
वय : 20 लिंग : महिला
छायाचित्र उपलब्ध

734 ALJ1863182
नाव : अर्चना प्रदीप गायके गायके
पतीचे नाव: प्रदीप गायके गायके
घर क्रमांक : 17
वय : 24 लिंग : महिला
छायाचित्र उपलब्ध

735 ALJ1863315
नाव : सुदर्शन गायके
वडिलांचे नाव: विठ्ठल गायके
घर क्रमांक : पिंपलगाव लेंडी
वय : 24 लिंग : पुरुष
छायाचित्र उपलब्ध

736 ALJ1863687
नाव : शाम घोंगे
वडिलांचे नाव: सोपान घोंगे
घर क्रमांक : 80
वय : 22 लिंग : पुरुष
छायाचित्र उपलब्ध

737 ALJ1866417
नाव : करण गायके
वडिलांचे नाव: श्रीकृष्ण गायके
घर क्रमांक : 50
वय : 21 लिंग : पुरुष
छायाचित्र उपलब्ध

738 ALJ1860766
नाव : दीक्षा भारत इंगळे
पतीचे नाव: भारत रमेश इंगळे
घर क्रमांक : पिंपळगाव लेंडी
वय : 21 लिंग : महिला
छायाचित्र उपलब्ध

739 ALJ1860774
नाव : भारत रमेश इंगळे
वडिलांचे नाव: रमेश सदाशिव इंगळे
घर क्रमांक : पिंपळगाव लेंडी
वय : 30 लिंग : पुरुष
छायाचित्र उपलब्ध

740 ALJ1868850
नाव : मंगल सचिन मोरे
पतीचे नाव: सचिन मोरे
घर क्रमांक : वॉर्ड नं 02
वय : 23 लिंग : महिला
छायाचित्र उपलब्ध

741 ALJ1896778
नाव : लोचन अनंत गायके
वडिलांचे नाव: अनंत गायके
घर क्रमांक : 0
वय : 22 लिंग : पुरुष
छायाचित्र उपलब्ध

742 ALJ1903459
नाव : सुषमा शरद गायके
इतर: नारायण गायके
घर क्रमांक : 66
वय : 26 लिंग : महिला
छायाचित्र उपलब्ध

743 ALJ1915255
नाव : योगिता योगेश टेके
पतीचे नाव: योगेश रामेश्वर टेके
घर क्रमांक : 41
वय : 30 लिंग : महिला
छायाचित्र उपलब्ध

744 ALJ1916683
नाव : रितेश तानाजी टिकरे
वडिलांचे नाव: तानाजी किसन टिकरे
घर क्रमांक : तानाजी टिकरे होम
वय : 23 लिंग : पुरुष
छायाचित्र उपलब्ध

745 ALJ1922095
नाव : स्वप्निल रावसाहेब डीखुले
वडिलांचे नाव: रावसाहेब एकनाथ डीखुले
घर क्रमांक : ऍट.पिंपलगाव लेंडी,
वय : 21 लिंग : पुरुष
छायाचित्र उपलब्ध

746 ALJ1933993
नाव : अश्विनी प्रमेश्वर गायके
पतीचे नाव: परमेश्वर गायके
घर क्रमांक : 54
वय : 30 लिंग : महिला
छायाचित्र उपलब्ध

747 ALJ1934132
नाव : गीता लबडे
पतीचे नाव: एकनाथ लबडे
घर क्रमांक : 54
वय : 25 लिंग : महिला
छायाचित्र उपलब्ध

748 ALJ1939719
नाव : ऋषिकेश गायके
वडिलांचे नाव: पांडुरंग गायके
घर क्रमांक : 01
वय : 23 लिंग : पुरुष
छायाचित्र उपलब्ध

749 ALJ1940386
नाव : शीतल संतोष टेके
पतीचे नाव: संतोष टेके
घर क्रमांक : 54
वय : 29 लिंग : महिला
छायाचित्र उपलब्ध

750 ALJ1940444
नाव : अनिता विजय टेके
पतीचे नाव: विजय टेके
घर क्रमांक : 54
वय : 37 लिंग : महिला
छायाचित्र उपलब्ध

751 ALJ1940477
नाव : रेखाबाई बरबडे
पतीचे नाव: गणेश श्रीराम
घर क्रमांक : 96
वय : 41 लिंग : महिला
छायाचित्र उपलब्ध

752 ALJ1940527
नाव : प्रमेश्वर गणपत गायके
वडिलांचे नाव: गणपत गायके
घर क्रमांक : 54
वय : 34 लिंग : पुरुष
छायाचित्र उपलब्ध

753 ALJ1950559
नाव : स्वाती प्रविण गायके
पतीचे नाव: प्रविण अच्युतराव गायके
घर क्रमांक : 62
वय : 29 लिंग : महिला
छायाचित्र उपलब्ध

754 ALJ1954841
नाव : संदेश विष्णू गायके
वडिलांचे नाव: विष्णू गायके
घर क्रमांक : 15
वय : 24 लिंग : पुरुष
छायाचित्र उपलब्ध

755 ALJ1955020
नाव : मंदा दुंडियार
पतीचे नाव: ज्ञानेश्वर दुंडियार
घर क्रमांक : ज्ञानेश्वर दुंडियार
वय : 38 लिंग : महिला
छायाचित्र उपलब्ध

756 ALJ1960319
नाव : ऋषिकेश पांडुरंग गायके गायके
वडिलांचे नाव: पांडुरंग गायके
घर क्रमांक : 01
वय : 23 लिंग : पुरुष
छायाचित्र उपलब्ध

757 ALJ1961259
नाव : उमेश सुरेश गायके
वडिलांचे नाव: सुरेश गायके
घर क्रमांक : 78
वय : 22 लिंग : पुरुष
छायाचित्र उपलब्ध

758 ALJ1956580
नाव : आकाश टेके
वडिलांचे नाव: विजय टेके
घर क्रमांक : पिंपलगाव लेंडी
वय : 20 लिंग : पुरुष
छायाचित्र उपलब्ध

759 ALJ1957745
नाव : रविंद्र टेके
वडिलांचे नाव: गजानन टेके
घर क्रमांक : पिंपलगाव लेंडी
वय : 22 लिंग : पुरुष
छायाचित्र उपलब्ध

760 ALJ1970193
नाव : योगेश मखरीचे
वडिलांचे नाव: गजानन मखरीचे
घर क्रमांक : पिंपलगाव लेंडी
वय : 22 लिंग : पुरुष
छायाचित्र उपलब्ध

761 ALJ1974575
नाव : महेश गायके
वडिलांचे नाव: पांडुरंग गायके
घर क्रमांक : 01
वय : 21 लिंग : पुरुष
छायाचित्र उपलब्ध

762 ALJ1975796
नाव : संतोष सुरेश मोरे
वडिलांचे नाव: सुरेश मोरे
घर क्रमांक : पिपळगाव लेडी
वय : 30 लिंग : पुरुष
छायाचित्र उपलब्ध

763 ALJ1975804
नाव : दिपाली संतोष मोरे
पतीचे नाव: संतोष मोरे
घर क्रमांक : पिपळगाव लेडी
वय : 24 लिंग : महिला
छायाचित्र उपलब्ध

764 ALJ1979152
नाव : सुरज संतोष सासणे
वडिलांचे नाव: संतोष सासणे
घर क्रमांक : पिंपलगाव लेंडी
वय : 21 लिंग : पुरुष
छायाचित्र उपलब्ध

765 ALJ1979780
नाव : प्रियंका जनार्दन घोंगे
वडिलांचे नाव: जनार्दन घोंगे
घर क्रमांक : 192
वय : 20 लिंग : महिला
छायाचित्र उपलब्ध

766 ALJ1979814
नाव : वनिता गजानन इंगळे
पतीचे नाव: गजानन इंगळे
घर क्रमांक : 172
वय : 33 लिंग : महिला
छायाचित्र उपलब्ध

767 ALJ1979848
नाव : दिव्या जनार्दन घोंगे
वडिलांचे नाव: जनार्दन घोंगे
घर क्रमांक : 192
वय : 22 लिंग : महिला
छायाचित्र उपलब्ध

768 ALJ1985886
नाव : राहुल राजू ससाणे
वडिलांचे नाव: राजू ससाणे ससाणे
घर क्रमांक : 14
वय : 22 लिंग : पुरुष
छायाचित्र उपलब्ध

769 ALJ1985894
नाव : आशा विकी इंगळे
पतीचे नाव: विकी इंगळे
घर क्रमांक : 24
वय : 26 लिंग : महिला
छायाचित्र उपलब्ध

770 ALJ1985928
नाव : कोमल प्रवीण गायके
पतीचे नाव: प्रवीण गायके
घर क्रमांक : 10
वय : 26 लिंग : महिला
छायाचित्र उपलब्ध

771 ALJ1986025
नाव : शीला शिद्धार्थ इंगळे
पतीचे नाव: शिद्धार्थ बाबूराव इंगळे
घर क्रमांक : 54
वय : 32 लिंग : महिला
छायाचित्र उपलब्ध

772 ALJ1989045
नाव : ऋषिकेश गजानन टेके टेके
वडिलांचे नाव: गजानन टेके
घर क्रमांक : 40
वय : 23 लिंग : पुरुष
छायाचित्र उपलब्ध

773 ALJ1992106
नाव : सुमित विलास इंगळे
वडिलांचे नाव: विलास नामदेव इंगळे
घर क्रमांक : 163
वय : 20 लिंग : पुरुष
छायाचित्र उपलब्ध

774 ALJ1992114
नाव : अतुल भगवान इंगळे
आईचे नाव: लक्ष्मी भगवान इंगळे
घर क्रमांक : 163
वय : 35 लिंग : पुरुष
छायाचित्र उपलब्ध

775 YIX9066564
नाव : भाग्यश्री किशोर इंगळे
पतीचे नाव: किशोर इंगळे
घर क्रमांक : 440
वय : 35 लिंग : महिला
छायाचित्र उपलब्ध

776 ALJ2007037
नाव : कोमल अरुण गायके
पतीचे नाव: अरुण गायके
घर क्रमांक : 99
वय : 26 लिंग : महिला
छायाचित्र उपलब्ध

777 ALJ2007102
नाव : भरत सोपान घोंगे
वडिलांचे नाव: सोपान घोंगे
घर क्रमांक : 101
वय : 20 लिंग : पुरुष
छायाचित्र उपलब्ध

778 ALJ2008852
नाव : ज्योति स्वप्निल गायके
पतीचे नाव: स्वप्निल विजय गायके
घर क्रमांक : 15
वय : 23 लिंग : महिला
छायाचित्र उपलब्ध

779 ALJ2015998
नाव : सुमित आश्रुबा इंगळे
वडिलांचे नाव: आश्रुबा इंगळे
घर क्रमांक : पिंपळगाव लेंडी
वय : 24 लिंग : पुरुष
छायाचित्र उपलब्ध

780 ALJ2034841
नाव : राम मनोज बनसोडे
आईचे नाव: लीलावती आणा इंगळे
घर क्रमांक : 111
वय : 24 लिंग : महिला
छायाचित्र उपलब्ध

781 ALJ2043115

नाव : वंदना मनोहर गायके
पतीचे नाव: मनोहर गायके
घर क्रमांक : 13
वय : 22 लिंग : महिला

छायाचित्र उपलब्ध

782 ALJ2043156

नाव : गीता गणेश गायके
पतीचे नाव: गणेश गायके
घर क्रमांक : 78
वय : 22 लिंग : महिला

छायाचित्र उपलब्ध

783 ALJ2043172

नाव : उमा गोविंद गायके
पतीचे नाव: गोविंद गायके
घर क्रमांक : 13
वय : 21 लिंग : महिला

छायाचित्र उपलब्ध

784 ALJ2064392

नाव : माया संतोष टिकरे
पतीचे नाव: संतोष टिकरे
घर क्रमांक : पिम्प्लगांव लेंडी
वय : 20 लिंग : महिला

छायाचित्र उपलब्ध

मतदारांचा सारांश

A) मतदारांची संख्या

		यादी प्रकार	यादी ओळख	मतदारांची संख्या			
				पुरुष	महिला	तृतिय पंथी	एकूण
I	मूळ यादी	मूळ यादी	विशेष सखोल पुनरिक्षण २०२६ च्या अंतर्गत तयार करण्यात आलेली प्रारूप मतदार यादी	400	384	0	784
				400	384	0	784

मतदार नोंदणी अधिकाऱ्याची स्वाक्षरी