मतदार यादी 2026 S13 महाराष्ट्र

विधानसभा मतदारसंघाचा क्रमांक , नाव व आरक्षण स्थिती : 24 - सिंदखेड राजा (सर्वसाधारण)	यादी भाग क्रमांक : 25
ज्या लोकसभा मतदारसंघात अंतर्भुत आहे त्या लोकसभा मतदारसंघाचा क्रमांक व नाव आणि आरक्षण स्थिती : 5 - बुलढाणा (सर्वसाधारण)	

1. पुनरीक्षणाचा तपशील

पुनरीक्षणाचे वर्ष	2026	**यादी ओळख** विशेष सखोल पुनरिक्षण २०२६ च्या अंतर्गत तयार करण्यात आलेली प्रारूप मतदार यादी
अहर्ता दिनांक	01-10-2026	
पुनरिक्षणाचा प्रकार	विशेष सखोल पुनरिक्षण 2026	
प्रसिद्धीचा दिनांक	31-08-2026	

2. भाग क्र. आणि मतदान क्षेत्राचा तपशील

भागामधील विभागांचा क्रमांक आणि नाव

1-ग्रामपंचायत परिसर सवडद

मूळ नगर किंवा गाव	: सवडद
पोलीस स्थानक	: साखरखेर्डा
तालुका	: सिंदखेड राजा
जिल्हा	: बुलढाणा
पीन कोड	: 443202

3. मतदान केंद्राचा तपशील

मतदान केंद्राचा क्रमांक आणि नाव :	मतदान केंद्राचा प्रकार (पुरुष/महिला/सर्वसाधारण)	सर्वसाधारण
25 - सवडद **मतदान केंद्राचा पत्ता :** जिल्हा परिषद मराठी प्राथमिक शाळा, खोली क्रमांक 2, सवडद	**या यादी भागातील सहायकारी मतदान केंद्रांची संख्या :**	0

4. मतदारांची संख्या

सुरुवातीचा अनुक्रमांक	शेवटचा अनुक्रमांक	एकूण मतदार			
		पुरुष	महिला	तृतिय पंथी	एकूण
1	1004	529	475	0	1004

मतदार नोंदणी अधिकाऱ्याची स्वाक्षरी

Nazri Naksha

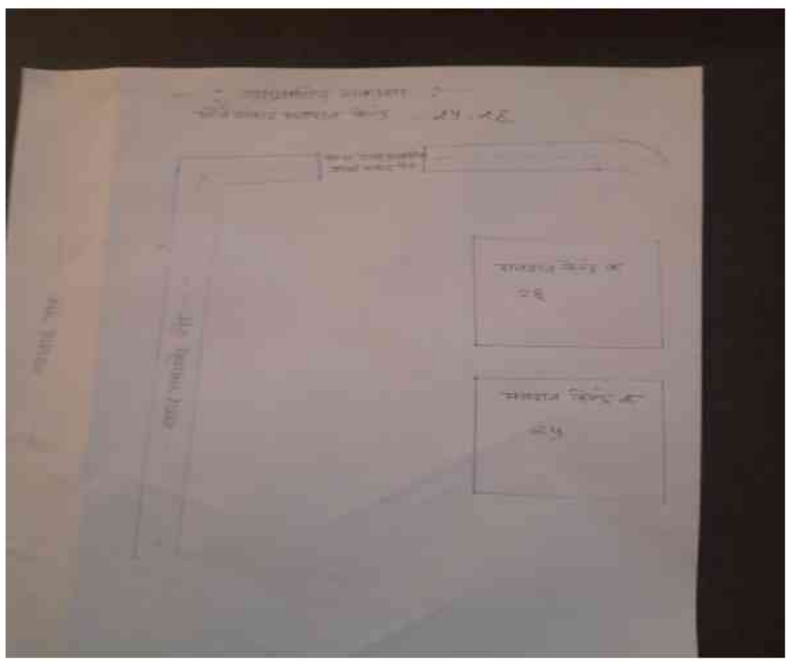

Google Map View



Polling Station Building Front View



Polling Station Front View



Cad View



Key MAP View

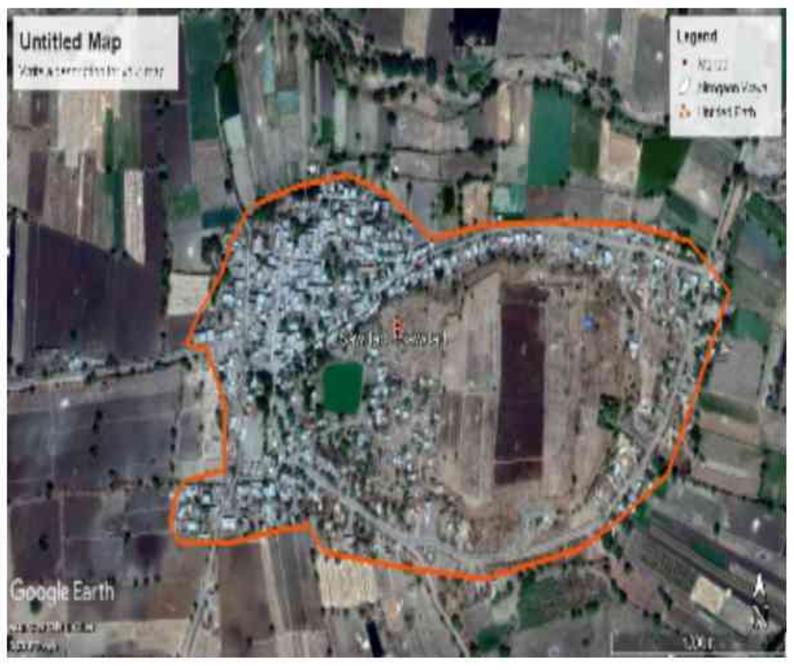

1 ALJ6300255 नाव : सतिष सुभाष आखरे वडिलांचे नाव: सुभाष आखरे घर क्रमांक : वय : 32 लिंग : पुरुष छायाचित्र उपलब्ध	2 ALJ6459259 नाव : पुज्ज भग्वत अवचर पतीचे नाव: भग्वत अवचर घर क्रमांक : वय : 31 लिंग : महिला छायाचित्र उपलब्ध	3 ALJ6459101 नाव : अमित अरुण भावसार वडिलांचे नाव: अरुण भावसर घर क्रमांक : वय : 32 लिंग : पुरुष छायाचित्र उपलब्ध
4 ALJ6459358 नाव : बबुलल दल्शिंग दधरे वडिलांचे नाव: दल्शिंग दध्रे घर क्रमांक : वय : 45 लिंग : पुरुष छायाचित्र उपलब्ध	5 ALJ6459317 नाव : ज़ॉटि दत्तत्रय देश्मुख पतीचे नाव: दत्तत्रय देश्मुख घर क्रमांक : वय : 34 लिंग : महिला छायाचित्र उपलब्ध	6 ALJ6459341 नाव : कुंत रजु देश्मुख पतीचे नाव: रजु देश्मुख घर क्रमांक : वय : 43 लिंग : महिला छायाचित्र उपलब्ध
7 HMM1445212 नाव : विनोद श्रीकृष्ण देशमुख वडिलांचे नाव: श्रीकृष्ण देशमुख घर क्रमांक : वय : 40 लिंग : पुरुष छायाचित्र उपलब्ध	8 ALJ6710693 नाव : केतकी संतोष देशमुख पतीचे नाव: संतोष देशमुख घर क्रमांक : वय : 37 लिंग : महिला छायाचित्र उपलब्ध	9 ALJ6347926 नाव : विनोद श्रीकृष्ण देशमुख वडिलांचे नाव: श्रीकृष्ण देशमुख घर क्रमांक : वय : 37 लिंग : पुरुष छायाचित्र उपलब्ध
10 ALJ6820260 नाव : गजानन ज्ञानेश्वर देशमुख वडिलांचे नाव: ज्ञानेश्वर देशमुख घर क्रमांक : वय : 37 लिंग : पुरुष छायाचित्र उपलब्ध	11 ALJ6710750 नाव : गजानन नायाबराव देशमुख वडिलांचे नाव: नायाबराव देशमुख घर क्रमांक : वय : 35 लिंग : पुरुष छायाचित्र उपलब्ध	12 ALJ6710594 नाव : सरस्वती गजानन देशमुख पतीचे नाव: गजानन देशमुख घर क्रमांक : वय : 34 लिंग : महिला छायाचित्र उपलब्ध
13 ALJ6459168 नाव : दत्तरय रुस्तुम देश्मुख वडिलांचे नाव: रुस्तुम देश्मुख घर क्रमांक : वय : 34 लिंग : पुरुष छायाचित्र उपलब्ध	14 ALJ6300214 नाव : गणेश शंकरराव देशमुख वडिलांचे नाव: शंकरराव देशमुख घर क्रमांक : वय : 35 लिंग : पुरुष छायाचित्र उपलब्ध	15 ALJ6710776 नाव : प्रवीण दिलीपराव देशमुख वडिलांचे नाव: दिलीप देशमुख घर क्रमांक : वय : 34 लिंग : पुरुष छायाचित्र उपलब्ध
16 ALJ6710420 नाव : विठ्ठल नायबराव देशमुख वडिलांचे नाव: नायबराव देशमुख घर क्रमांक : वय : 32 लिंग : पुरुष छायाचित्र उपलब्ध	17 ALJ6710412 नाव : कल्पना संतोष देशमुख पतीचे नाव: संतोष देशमुख घर क्रमांक : वय : 32 लिंग : महिला छायाचित्र उपलब्ध	18 ALJ6710511 नाव : दुर्गा अर्जुन देशमुख पतीचे नाव: अर्जुन देशमुख घर क्रमांक : वय : 31 लिंग : महिला छायाचित्र उपलब्ध
19 ALJ6459176 नाव : सुद्धिर उत्तम्रओ देश्मुख वडिलांचे नाव: उत्तम्रओ देश्मुख घर क्रमांक : वय : 31 लिंग : पुरुष छायाचित्र उपलब्ध	20 ALJ6710479 नाव : योगेश गुणवान देशमुख वडिलांचे नाव: गुणवान देशमुख घर क्रमांक : वय : 31 लिंग : महिला छायाचित्र उपलब्ध	21 ALJ6710578 नाव : विशाल दत्तात्रय देशमुख वडिलांचे नाव: दत्तात्रय देशमुख घर क्रमांक : वय : 30 लिंग : पुरुष छायाचित्र उपलब्ध
22 ALJ6710297 नाव : नंदकिशोर बबन देशमुख वडिलांचे नाव: बबन देशमुख घर क्रमांक : वय : 30 लिंग : पुरुष छायाचित्र उपलब्ध	23 ALJ6710396 नाव : प्रवीण प्रल्हाद देशमुख वडिलांचे नाव: प्रल्हाद देशमुख घर क्रमांक : वय : 30 लिंग : पुरुष छायाचित्र उपलब्ध	24 ALJ6710347 नाव : शिवाजी जगाराव देशमुख वडिलांचे नाव: जगाराव देशमुख घर क्रमांक : वय : 29 लिंग : पुरुष छायाचित्र उपलब्ध
25 ALJ6710552 नाव : धनंजय प्रल्हाद देशमुख वडिलांचे नाव: प्रल्हाद देशमुख घर क्रमांक : वय : 29 लिंग : पुरुष छायाचित्र उपलब्ध	26 ALJ6710495 नाव : पवन गोपाळराव देशमुख देशमुख वडिलांचे नाव: गोपाळराव देशमुख घर क्रमांक : वय : 32 लिंग : पुरुष छायाचित्र उपलब्ध	27 ALJ6710354 नाव : धनंजय दिलीप देशमुख वडिलांचे नाव: दिलीप देशमुख घर क्रमांक : वय : 29 लिंग : पुरुष छायाचित्र उपलब्ध
28 ALJ6710727 नाव : वंदना केशव देशमुख पतीचे नाव: किशोर देशमुख घर क्रमांक : वय : 35 लिंग : महिला छायाचित्र उपलब्ध	29 ALJ6459234 नाव : अर्चन शुभश दुबे पतीचे नाव: शुभश दुबे घर क्रमांक : वय : 39 लिंग : महिला छायाचित्र उपलब्ध	30 ALJ1049154 नाव : अनिल प्रकाश डुबे वडिलांचे नाव: प्रकाश डुबे घर क्रमांक : वय : 37 लिंग : पुरुष छायाचित्र उपलब्ध

31 ALJ1049162
नाव : सुनिल प्रकाश डुबे
वडिलांचे नाव: प्रकाश डुबे
घर क्रमांक :
वय : 35 लिंग : पुरुष
छायाचित्र उपलब्ध

32 ALJ6710685
नाव : वर्षा जीवन गाडेकर
पतीचे नाव: जीवन गाडेकर
घर क्रमांक :
वय : 33 लिंग : महिला
छायाचित्र उपलब्ध

33 ALJ6710610
नाव : आरती दीपक गाडगे
वडिलांचे नाव: दीपक गाडगे
घर क्रमांक :
वय : 39 लिंग : पुरुष
छायाचित्र उपलब्ध

34 ALJ6710602
नाव : दीपक बद्रीनाथ गाडगे
वडिलांचे नाव: बद्रीनाथ गाडगे
घर क्रमांक :
वय : 39 लिंग : पुरुष
छायाचित्र उपलब्ध

35 ALJ6820419
नाव : पूजा रितेश गाडगे
पतीचे नाव: रितेश गाडगे
घर क्रमांक :
वय : 33 लिंग : महिला
छायाचित्र उपलब्ध

36 ALJ6300222
नाव : रामेश्वर अचुतराव गाडगे
वडिलांचे नाव: अचुतराव गाडगे
घर क्रमांक :
वय : 33 लिंग : पुरुष
छायाचित्र उपलब्ध

37 ALJ6710529
नाव : गौतम उत्तम गवई
वडिलांचे नाव: उत्तम गवई
घर क्रमांक :
वय : 30 लिंग : पुरुष
छायाचित्र उपलब्ध

38 ALJ6710438
नाव : प्रवीण अशोक गवई
वडिलांचे नाव: अशोक गवई
घर क्रमांक :
वय : 30 लिंग : पुरुष
छायाचित्र उपलब्ध

39 ALJ6300297
नाव : शंकर लक्ष्मण घायाळ
वडिलांचे नाव: लक्ष्मण घायाळ
घर क्रमांक :
वय : 33 लिंग : पुरुष
छायाचित्र उपलब्ध

40 ALJ6459366
नाव : आश सुधकर इंग्ले
पतीचे नाव: सुधकर इंग्ले
घर क्रमांक :
वय : 44 लिंग : महिला
छायाचित्र उपलब्ध

41 ALJ6459226
नाव : मनिश संतोश जधव
पतीचे नाव: संतोश जधव
घर क्रमांक :
वय : 37 लिंग : महिला
छायाचित्र उपलब्ध

42 ALJ6710677
नाव : संगीता संजय जैवाळ
पतीचे नाव: संजय जैवाळ
घर क्रमांक :
वय : 36 लिंग : महिला
छायाचित्र उपलब्ध

43 ALJ6300206
नाव : विनोद रामदास जैवळ
वडिलांचे नाव: रामदास जैवळ
घर क्रमांक :
वय : 33 लिंग : पुरुष
छायाचित्र उपलब्ध

44 ALJ6710487
नाव : दत्तात्रय उत्तम जैवाळ
वडिलांचे नाव: उत्तम जैवाळ
घर क्रमांक :
वय : 31 लिंग : पुरुष
छायाचित्र उपलब्ध

45 ALJ6820344
नाव : दिपाली अशोक जैवळ
पतीचे नाव: संजय जेवाळ
घर क्रमांक :
वय : 34 लिंग : महिला
छायाचित्र उपलब्ध

46 ALJ6300271
नाव : घनशाम गजानन काळे
वडिलांचे नाव: गजानन काळे
घर क्रमांक :
वय : 32 लिंग : पुरुष
छायाचित्र उपलब्ध

47 ALJ6710388
नाव : धनंजय गजानन काळे
वडिलांचे नाव: गजानन काळे
घर क्रमांक :
वय : 29 लिंग : पुरुष
छायाचित्र उपलब्ध

48 ALJ6459283
नाव : मोहन रमेशोर कत्कर
वडिलांचे नाव: रमेशोर कत्कर
घर क्रमांक :
वय : 33 लिंग : पुरुष
छायाचित्र उपलब्ध

49 ALJ6458962
नाव : गजनन भग्वन कव्ह्ले
वडिलांचे नाव: भग्वन कव्हले
घर क्रमांक :
वय : 41 लिंग : पुरुष
छायाचित्र उपलब्ध

50 ALJ6710305
नाव : अलका गणेश क्व्हळे
पतीचे नाव: गणेश क्व्हळे
घर क्रमांक :
वय : 30 लिंग : महिला
छायाचित्र उपलब्ध

51 ALJ1049246
नाव : प्रकाश संपत खंडारे
वडिलांचे नाव: संपत खंडारे
घर क्रमांक :
वय : 42 लिंग : पुरुष
छायाचित्र उपलब्ध

52 ALJ6459135
नाव : वैशलि मधुकर खरत
वडिलांचे नाव: मधुकर खरत
घर क्रमांक :
वय : 33 लिंग : महिला
छायाचित्र उपलब्ध

53 ALJ6459028
नाव : मिलिन्द समधन खिलरे
वडिलांचे नाव: समधन खिलरे
घर क्रमांक :
वय : 33 लिंग : पुरुष
छायाचित्र उपलब्ध

54 ALJ6458996
नाव : अनिल बॅबुर्ऍऑ खिल्लरे
वडिलांचे नाव: बॅबुर्ऍऑ खिल्लरे
घर क्रमांक :
वय : 34 लिंग : पुरुष
छायाचित्र उपलब्ध

55 ALJ6459010
नाव : चन्द्रप्रभ सुनिल खिल्लरे
पतीचे नाव: सुनिल खिल्लरे
घर क्रमांक :
वय : 33 लिंग : महिला
छायाचित्र उपलब्ध

56 ALJ6710461
नाव : रुपाली दिलीप कंकाळ
वडिलांचे नाव: दिलीप कंकाळ
घर क्रमांक :
वय : 29 लिंग : महिला
छायाचित्र उपलब्ध

57 ALJ6710784
नाव : विद्या शिवाजी लहाने
पतीचे नाव: शिवाजी लहाने
घर क्रमांक :
वय : 33 लिंग : महिला
छायाचित्र उपलब्ध

58 ALJ6710768
नाव : शकुंतला गणेश मंजूळकर
पतीचे नाव: गणेश मंजूळकर
घर क्रमांक :
वय : 43 लिंग : महिला
छायाचित्र उपलब्ध

59 ALJ6820310
नाव : लक्ष्मण विष्णू मोरे
वडिलांचे नाव: विष्णू मोरे
घर क्रमांक :
वय : 62 लिंग : पुरुष
छायाचित्र उपलब्ध

60 ALJ6458988
नाव : सधन रजु मोरे
पतीचे नाव: रजु मोरे
घर क्रमांक :
वय : 39 लिंग : महिला
छायाचित्र उपलब्ध

61 ALJ6710628
नाव : गौतम बाळू मोरे
वडिलांचे नाव: बाळू मोरे
घर क्रमांक :
वय : 38 लिंग : पुरुष
छायाचित्र उपलब्ध

62 ALJ6459002
नाव : प्रविन श्रिरम मोरे
वडिलांचे नाव: श्रिरम मोरे
घर क्रमांक :
वय : 37 लिंग : पुरुष
छायाचित्र उपलब्ध

63 ALJ6710701
नाव : सिमा रमेश मोरे
पतीचे नाव: रमेश मोरे
घर क्रमांक :
वय : 37 लिंग : महिला
छायाचित्र उपलब्ध

64 ALJ6710735
नाव : संगीता शांताराम मोरे
वडिलांचे नाव: शांताराम मोरे
घर क्रमांक :
वय : 35 लिंग : पुरुष
छायाचित्र उपलब्ध

65 ALJ6710719
नाव : ज्योती सुनील मोरे
पतीचे नाव: सुनील मोरे
घर क्रमांक :
वय : 35 लिंग : महिला
छायाचित्र उपलब्ध

66 ALJ6458954
नाव : पंजब विस्वनथ मोरे
वडिलांचे नाव: विस्वनथ मोरे
घर क्रमांक :
वय : 35 लिंग : पुरुष
छायाचित्र उपलब्ध

67 ALJ6820294
नाव : स्वप्नील लक्ष्मण मोरे
वडिलांचे नाव: लक्ष्मण मोरे
घर क्रमांक :
वय : 36 लिंग : पुरुष
छायाचित्र उपलब्ध

68 ALJ6820385
नाव : शीतल कैलास मोरे
पतीचे नाव: कैलास मोरे
घर क्रमांक :
वय : 35 लिंग : महिला
छायाचित्र उपलब्ध

69 ALJ6710636
नाव : अर्चना गौतम मोरे
पतीचे नाव: गौतम मोरे
घर क्रमांक :
वय : 33 लिंग : महिला
छायाचित्र उपलब्ध

70 ALJ6710651
नाव : वर्षा आनंधा मोरे
पतीचे नाव: आनंधा मोरे
घर क्रमांक :
वय : 33 लिंग : महिला
छायाचित्र उपलब्ध

71 ALJ6820252
नाव : सुजाता निलेश मोरे
पतीचे नाव: निलेश मोरे
घर क्रमांक :
वय : 33 लिंग : महिला
छायाचित्र उपलब्ध

72 ALJ6710370
नाव : रमेश प्रभाकर मोरे
वडिलांचे नाव: प्रभाकर मोरे
घर क्रमांक :
वय : 32 लिंग : पुरुष
छायाचित्र उपलब्ध

73 ALJ6710446
नाव : संदीप भास्कर मोरे
वडिलांचे नाव: भास्कर मोरे
घर क्रमांक :
वय : 32 लिंग : पुरुष
छायाचित्र उपलब्ध

74 ALJ6710339
नाव : वैशाली प्रवीण मोरे
पतीचे नाव: प्रवीण मोरे
घर क्रमांक :
वय : 31 लिंग : महिला
छायाचित्र उपलब्ध

75 ALJ6710321
नाव : वैभाव शालीकराम मोरे
वडिलांचे नाव: शालीकराम मोरे
घर क्रमांक :
वय : 30 लिंग : पुरुष
छायाचित्र उपलब्ध

76 ALJ6710313
नाव : शुभम शालीराम मोरे
वडिलांचे नाव: शालीराम मोरे
घर क्रमांक :
वय : 30 लिंग : पुरुष
छायाचित्र उपलब्ध

77 ALJ6710545
नाव : निलेश दिलीप मोरे
वडिलांचे नाव: दिलीप मोरे
घर क्रमांक :
वय : 29 लिंग : पुरुष
छायाचित्र उपलब्ध

78 ALJ6300289
नाव : मंगला शंकर नरवाडे
वडिलांचे नाव: शंकर नरवाडे
घर क्रमांक :
वय : 39 लिंग : पुरुष
छायाचित्र उपलब्ध

79 ALJ6459036
नाव : अत्मरम कुन्द्लिक पर्धे
वडिलांचे नाव: कुन्द्लिक पर्धे
घर क्रमांक :
वय : 38 लिंग : पुरुष
छायाचित्र उपलब्ध

80 ALJ6459044
नाव : निर्जल आत्मरम पर्धे
पतीचे नाव: आत्मरम पर्धे
घर क्रमांक :
वय : 34 लिंग : महिला
छायाचित्र उपलब्ध

81 ALJ6710792
नाव : कडूबा किसम पिठले
वडिलांचे नाव: किसम पिठले
घर क्रमांक :
वय : 34 लिंग : पुरुष
छायाचित्र उपलब्ध

82 ALJ6710537
नाव : रेखा कडूबा पिठले
पतीचे नाव: कडूबा पिठले
घर क्रमांक :
वय : 29 लिंग : महिला
छायाचित्र उपलब्ध

83 ALJ6459218
नाव : लक्ष्मन वस्त्रओ रौअत
वडिलांचे नाव: वस्त्रओ रौअत
घर क्रमांक :
वय : 35 लिंग : पुरुष
छायाचित्र उपलब्ध

84 ALJ6459184
नाव : जोति संजय सपकल
पतीचे नाव: संजय सप्कल
घर क्रमांक :
वय : 34 लिंग : महिला
छायाचित्र उपलब्ध

85 ALJ6459077
नाव : फ्हरुक नसिम शेख
वडिलांचे नाव: नसिम शेख
घर क्रमांक :
वय : 37 लिंग : पुरुष
छायाचित्र उपलब्ध

86 ALJ6459143
नाव : आदिल अफसर शेजख
वडिलांचे नाव: अफसर शेख
घर क्रमांक :
वय : 33 लिंग : पुरुष
छायाचित्र उपलब्ध

87 ALJ6459085
नाव : जुबेर नसिम शेख
वडिलांचे नाव: नसिम शेख
घर क्रमांक :
वय : 33 लिंग : पुरुष
छायाचित्र उपलब्ध

88 ALJ6710362
नाव : आशा विजय शिंदे
पतीचे नाव: विजय शिंदे
घर क्रमांक :
वय : 32 लिंग : महिला
छायाचित्र उपलब्ध

89 ALJ6820377
नाव : गजानन भगवान शिंदे
वडिलांचे नाव: भगवान शिंदे
घर क्रमांक :
वय : 32 लिंग : पुरुष
छायाचित्र उपलब्ध

90 ALJ6300263
नाव : दिपक शंकर शिसोदे
वडिलांचे नाव: शंकर शिसोदे
घर क्रमांक :
वय : 42 लिंग : पुरुष
छायाचित्र उपलब्ध

91 ALJ6459291
नाव : सुनिल तुकरम सिसोदे
वडिलांचे नाव: तुकरम सिसोदे
घर क्रमांक :
वय : 42 लिंग : पुरुष
छायाचित्र उपलब्ध

92 ALJ6710743
नाव : भरत गुलाबराव सिसोदे
वडिलांचे नाव: गुलाबराव सिसोदे
घर क्रमांक :
वय : 40 लिंग : पुरुष
छायाचित्र उपलब्ध

93 ALJ6300248
नाव : प्रतिभा परमेश्वर सिसोदे
वडिलांचे नाव: परमेश्वर सिसोदे
घर क्रमांक :
वय : 35 लिंग : महिला
छायाचित्र उपलब्ध

94 ALJ6300230
नाव : हेमलता विवेकानन्द वायसे
पतीचे नाव: विवेकानन्द वायसे
घर क्रमांक :
वय : 43 लिंग : महिला
छायाचित्र उपलब्ध

95 ALJ6710669
नाव : दत्तात्रय तातेराव वायसे
वडिलांचे नाव: तातेराव वायसे
घर क्रमांक :
वय : 34 लिंग : पुरुष
छायाचित्र उपलब्ध

96 ALJ6820351
नाव : रणजीत अर्जुन वायसे
वडिलांचे नाव: अर्जुन वायसे
घर क्रमांक :
वय : 30 लिंग : पुरुष
छायाचित्र उपलब्ध

97 ALJ9686999
नाव : अभिषेक विजय भावसार
वडिलांचे नाव: विजय भावसार
घर क्रमांक : -
वय : 27 लिंग : पुरुष
छायाचित्र उपलब्ध

98 ALJ9686817
नाव : शाम गजानन देशमुख
वडिलांचे नाव: गजानन देशमुख
घर क्रमांक : -
वय : 27 लिंग : पुरुष
छायाचित्र उपलब्ध

99 ALJ9686981
नाव : प्रथमेश संजाबराव देशमुख
वडिलांचे नाव: संजाबराव देशमुख
घर क्रमांक : -
वय : 27 लिंग : पुरुष
छायाचित्र उपलब्ध

100 ALJ1433242
नाव : महेंद्र गवई
वडिलांचे नाव: शिवाजी गवई
घर क्रमांक : -
वय : 25 लिंग : पुरुष
छायाचित्र उपलब्ध

101 ALJ6955728
नाव : किशोर चंदु गुंजाळ
वडिलांचे नाव: चंदु गुंजाळ
घर क्रमांक : -*
वय : 44 लिंग : पुरुष
छायाचित्र उपलब्ध

102 ALJ9905407
नाव : आकाश कंकाळ
वडिलांचे नाव: विजय कंकाळ
घर क्रमांक : -
वय : 27 लिंग : पुरुष
छायाचित्र उपलब्ध

103 ALJ6923023
नाव : सिध्दार्थ शेषराव मोरे
वडिलांचे नाव: शेषराव मोरे
घर क्रमांक : -
वय : 41 लिंग : पुरुष
छायाचित्र उपलब्ध

104 ALJ9684408
नाव : रुपेश रामेश्वर शिंदे
वडिलांचे नाव: रामेश्वर शिंदे
घर क्रमांक : -
वय : 27 लिंग : पुरुष
छायाचित्र उपलब्ध

105 ALJ6955637
नाव : प्रमोद मोरे
वडिलांचे नाव: विश्वनाथ मोरे
घर क्रमांक : 0
वय : 30 लिंग : पुरुष
छायाचित्र उपलब्ध

106 ALJ9909698
नाव : अभिषेक गाड्गे
वडिलांचे नाव: संजाबराव गाड्गे
घर क्रमांक : ऍट पोस्त सौडाद
वय : 26 लिंग : पुरुष
छायाचित्र उपलब्ध

107 ALJ1656537
नाव : वैशाली जैवाळ
पतीचे नाव: विनोद जैवाळ
घर क्रमांक : गणेश नगर
वय : 24 लिंग : महिला
छायाचित्र उपलब्ध

108 ALJ6348007
नाव : सुनिल समाधान खिल्लारे
वडिलांचे नाव: समाधान खिल्लारे
घर क्रमांक : खिले
वय : 39 लिंग : पुरुष
छायाचित्र उपलब्ध

109 ALJ1430719
नाव : मोहित देशमुख
वडिलांचे नाव: रमेशराव देशमुख
घर क्रमांक : मु पोस्त सवडद
वय : 30 लिंग : पुरुष
छायाचित्र उपलब्ध

110 ALJ1620772
नाव : विठ्ठल देशमुख
वडिलांचे नाव: भाऊसाहेब
घर क्रमांक : सवडद
वय : 24 लिंग : पुरुष
छायाचित्र उपलब्ध

111 ALJ1730415
नाव : सागर इंगळे
वडिलांचे नाव: आशरुबा इंगळे
घर क्रमांक : सौडाद
वय : 26 लिंग : पुरुष
छायाचित्र उपलब्ध

112 ALJ1740018
नाव : विशाल सुभाष शिंदे
वडिलांचे नाव: सुभाष सावळीराम शिंदे
घर क्रमांक : सवडद
वय : 23 लिंग : पुरुष
छायाचित्र उपलब्ध

113 ALJ1728757
नाव : पल्लवी चेतनराव देशमुख
पतीचे नाव: चेतनराव देशमुख
घर क्रमांक : डबलयू/ओ चेतन देशमुख
वय : 27 लिंग : महिला
छायाचित्र उपलब्ध

114 ALJ9877978
नाव : सविता मोरे
पतीचे नाव: शेषराव मोरे
घर क्रमांक : 02
वय : 43 लिंग : महिला
छायाचित्र उपलब्ध

115 ALJ9918699
नाव : व्दारकाबाईज मारोती मोरे
पतीचे नाव: मारोती मोरे
घर क्रमांक : 2
वय : 80 लिंग : महिला
छायाचित्र उपलब्ध

116 ALJ7969769
नाव : शोभा अवधुत मोरे
पतीचे नाव: अवधुत मोरे
घर क्रमांक : 2अ
वय : 50 लिंग : महिला
छायाचित्र उपलब्ध

117 ALJ1725761
नाव : गोपाल विठ्ठल देशमुख
वडिलांचे नाव: विठ्ठल देशमुख
घर क्रमांक : हाऊस नं.2
वय : 27 लिंग : पुरुष
छायाचित्र उपलब्ध

118 ALJ0065044
नाव : त्र्यंबक विठोबा गवई
वडिलांचे नाव: विठोबा गवई
घर क्रमांक : 3
वय : 75 लिंग : पुरुष
छायाचित्र उपलब्ध

119 HMM1444454
नाव : उत्तम. त्र्यंबक गवई
वडिलांचे नाव: त्र्यंबक गवई
घर क्रमांक : 3
वय : 55 लिंग : पुरुष
छायाचित्र उपलब्ध

120 ALJ0065050
नाव : वंदनाज उत्तम. गवई
पतीचे नाव: उत्तम. गवई
घर क्रमांक : 3
वय : 50 लिंग : महिला
छायाचित्र उपलब्ध

121 HMM1463827
नाव : शिवाजी त्र्यंबक गवई
वडिलांचे नाव: त्र्यंबक गवई
घर क्रमांक : 3
वय : 49 लिंग : पुरुष
छायाचित्र उपलब्ध

122 ALJ0065060
नाव : पुष्पा भगवान मोरे
पतीचे नाव: भगवान मोरे
घर क्रमांक : 3
वय : 55 लिंग : महिला
छायाचित्र उपलब्ध

123 HMM1444108
नाव : संगीता शिवाजी गवई
पतीचे नाव: शिवाजी गवई
घर क्रमांक : 3अ
वय : 45 लिंग : महिला
छायाचित्र उपलब्ध

124 HMM1462548
नाव : मदन त्र्यंबक गवई
इतर: त्र्यंबक गवई
घर क्रमांक : 3अ
वय : 43 लिंग : पुरुष
छायाचित्र उपलब्ध

125 ALJ1727692
नाव : अर्चना गणेश देशमुख
पतीचे नाव: गणेश खुशालराव देशमुख
घर क्रमांक : हाऊस नं 4
वय : 24 लिंग : महिला
छायाचित्र उपलब्ध

126 ALJ0065080
नाव : हरनाबाईज भगवान मोरे
पतीचे नाव: भगवान मोरे
घर क्रमांक : 6
वय : 85 लिंग : महिला
छायाचित्र उपलब्ध

127 HMM1445279
नाव : विश्वनाथ भगवान मोरे
वडिलांचे नाव: भगवान मोरे
घर क्रमांक : 6
वय : 59 लिंग : पुरुष
छायाचित्र उपलब्ध

128 ALJ0065090
नाव : सत्यभामाज विश्वनाथ मोरे
पतीचे नाव: विश्वनाथ मोरे
घर क्रमांक : 6
वय : 55 लिंग : महिला
छायाचित्र उपलब्ध

129 ALJ9843855
नाव : मोहन श्रीकृष्ण देशमुख
वडिलांचे नाव: श्रीकृष्ण देशमुख
घर क्रमांक : 07
वय : 50 लिंग : पुरुष
छायाचित्र उपलब्ध

130 ALJ9844903
नाव : सोनिया पंजाब मोरे
पतीचे नाव: पंजाब मोरे
घर क्रमांक : 07
वय : 26 लिंग : महिला
छायाचित्र उपलब्ध

131 ALJ6107601
नाव : साहेबराव अजुर्न मोरे
वडिलांचे नाव: अजुर्न मोरे
घर क्रमांक : 8
वय : 80 लिंग : पुरुष
छायाचित्र उपलब्ध

132 ALJ7969777
नाव : शोभाज साहेबराव मोरे
पतीचे नाव: साहेबराव मोरे
घर क्रमांक : 8
वय : 50 लिंग : महिला
छायाचित्र उपलब्ध

133 ALJ9877895
नाव : दिपाली मोरे
वडिलांचे नाव: साहेबराव मोरे
घर क्रमांक : 8
वय : 29 लिंग : महिला
छायाचित्र उपलब्ध

134 HMM1444736
नाव : दिलीप अजुर्न मोरे
वडिलांचे नाव: अजुर्न मोरे
घर क्रमांक : 9
वय : 53 लिंग : पुरुष
छायाचित्र उपलब्ध

135 HMM2124857
नाव : सुनंदाज दिलीप मोरे
पतीचे नाव: दिलीप मोरे
घर क्रमांक : 9
वय : 49 लिंग : महिला
छायाचित्र उपलब्ध

136 ALJ9842634
नाव : दिक्षा वैभव मोरे
पतीचे नाव: वैभव मोरे
घर क्रमांक : 10
वय : 27 लिंग : महिला
छायाचित्र उपलब्ध

137 ALJ6923098
नाव : श्रीराम चंद्रभान मोरे
वडिलांचे नाव: चंद्रभान मोरे
घर क्रमांक : 12
वय : 66 लिंग : पुरुष
छायाचित्र उपलब्ध

138 HMM2126217
नाव : समिंद्राबाईज भगवान मोरे
पतीचे नाव: भगवान मोरे
घर क्रमांक : 12
वय : 65 लिंग : महिला
छायाचित्र उपलब्ध

139 ALJ8010670
नाव : विष्णु भगवान मोरे
वडिलांचे नाव: भगवान मोरे
घर क्रमांक : 12
वय : 37 लिंग : पुरुष
छायाचित्र उपलब्ध

140 ALJ7015936
नाव : श्रीकिरण श्रीराम मोरे
वडिलांचे नाव: श्रीराम मोरे
घर क्रमांक : 12
वय : 36 लिंग : पुरुष
छायाचित्र उपलब्ध

141 ALJ6923080
नाव : आम्रपाली जिवन मोरे
पतीचे नाव: जिवन मोरे
घर क्रमांक : 12
वय : 34 लिंग : महिला
छायाचित्र उपलब्ध

142 ALJ6901011
नाव : सिमा विष्णु मोरे
पतीचे नाव: विष्णु मोरे
घर क्रमांक : 12
वय : 33 लिंग : महिला
छायाचित्र उपलब्ध

143 ALJ6923015
नाव : वैशाली सिध्दार्थ मोरे
पतीचे नाव: सिध्दार्थ मोरे
घर क्रमांक : 12
वय : 32 लिंग : महिला
छायाचित्र उपलब्ध

144 ALJ7015894
नाव : योगेश दत्तात्रय मोरे
वडिलांचे नाव: दत्तात्रय मोरे
घर क्रमांक : 12
वय : 28 लिंग : पुरुष
छायाचित्र उपलब्ध

145 ALJ9877820
नाव : रामधन मोरे
वडिलांचे नाव: शेषराव मोरे
घर क्रमांक : 12
वय : 29 लिंग : पुरुष
छायाचित्र उपलब्ध

146 ALJ9843707
नाव : विष्णू तुकाराम शिंदे
वडिलांचे नाव: तुकाराम शिंदे
घर क्रमांक : 12
वय : 30 लिंग : पुरुष
छायाचित्र उपलब्ध

147 ALJ8010316
नाव : अमोल सुखदेव मोरे
वडिलांचे नाव: सुखदेव मोरे
घर क्रमांक : 12 अ
वय : 38 लिंग : पुरुष
छायाचित्र उपलब्ध

148 HMM1444280
नाव : लता मारोती सरकटे
पतीचे नाव: मारोती सरकटे
घर क्रमांक : 12 ब
वय : 56 लिंग : महिला
छायाचित्र उपलब्ध

149 HMM1463421
नाव : मारोती त्रयंबक सरकटे
वडिलांचे नाव: त्रयंबक सरकटे
घर क्रमांक : 12 ब
वय : 59 लिंग : पुरुष
छायाचित्र उपलब्ध

150 HMM1443555
नाव : जीवन श्रीराम मोरे मोरे
वडिलांचे नाव: मोरे जिवन
घर क्रमांक : 12 क
वय : 41 लिंग : पुरुष
छायाचित्र उपलब्ध

151 HMM2125359
नाव : सुगदेव उकंडा मोरे
वडिलांचे नाव: उकंडा मोरे
घर क्रमांक : 12अ
वय : 65 लिंग : पुरुष
छायाचित्र उपलब्ध

152 ALJ0065101
नाव : मंगला सुगदेव मोरे
पतीचे नाव: सुगदेव मोरे
घर क्रमांक : 12a
वय : 60 लिंग : महिला
छायाचित्र उपलब्ध

153 HMM2125995
नाव : अनंता सुखदेव मोरे
वडिलांचे नाव: सुखदेव मोरे
घर क्रमांक : 12अ
वय : 40 लिंग : पुरुष
छायाचित्र उपलब्ध

154 ALJ9842972
नाव : मनीषा अमोल मोरे
पतीचे नाव: अमोल मोरे
घर क्रमांक : 12अ
वय : 29 लिंग : महिला
छायाचित्र उपलब्ध

155 ALJ9842865
नाव : रेखा अनंत मोरे
पतीचे नाव: अनंत मोरे
घर क्रमांक : 12अ
वय : 27 लिंग : महिला
छायाचित्र उपलब्ध

156 ALJ9918723
नाव : पंचफूलाज दत्तात्रय मोरे
पतीचे नाव: दत्तात्रय मोरे
घर क्रमांक : 12ब
वय : 60 लिंग : महिला
छायाचित्र उपलब्ध

157 HMM2126233
नाव : दत्तात्रय उकंडा मोरे
वडिलांचे नाव: उकंडा मोरे
घर क्रमांक : 12ब
वय : 57 लिंग : पुरुष
छायाचित्र उपलब्ध

158 HMM2125656
नाव : बेबी श्रीराम मोरे
वडिलांचे नाव: श्रीराम मोरे
घर क्रमांक : 12क
वय : 60 लिंग : महिला
छायाचित्र उपलब्ध

159 ALJ0065119
नाव : समाधान दशरथ मोरे
वडिलांचे नाव: दशरथ मोरे
घर क्रमांक : 14
वय : 65 लिंग : पुरुष
छायाचित्र उपलब्ध

160 HMM2124642
नाव : सुमनज समाधान मोरे
पतीचे नाव: समाधान मोरे
घर क्रमांक : 14
वय : 60 लिंग : महिला
छायाचित्र उपलब्ध

161 ALJ7969793
नाव : शांताराम समाधान मोरे
वडिलांचे नाव: समाधान मोरे
घर क्रमांक : 14
वय : 39 लिंग : पुरुष
छायाचित्र उपलब्ध

162 ALJ6923072
नाव : कविता समाधान मोरे
वडिलांचे नाव: समाधान मोरे
घर क्रमांक : 14
वय : 29 लिंग : महिला
छायाचित्र उपलब्ध

163 ALJ9843079
नाव : देवानंद समाधान मोरे
वडिलांचे नाव: समाधान मोरे
घर क्रमांक : 14
वय : 26 लिंग : पुरुष
छायाचित्र उपलब्ध

164 ALJ9609009
नाव : किशोर नारायण मोरे
वडिलांचे नाव: नारायण मोरे
घर क्रमांक : 16
वय : 53 लिंग : पुरुष
छायाचित्र उपलब्ध

165 HMM1462712
नाव : सुनिता किशोर मोरे
पतीचे नाव: किशोर मोरे
घर क्रमांक : 16
वय : 46 लिंग : महिला
छायाचित्र उपलब्ध

166 ALJ0065127
नाव : यशोदाज महादु कव्हळे
पतीचे नाव: महादु कव्हळे
घर क्रमांक : 18
वय : 65 लिंग : महिला
छायाचित्र उपलब्ध

167 ALJ1049188
नाव : गणेश महादु कव्हाळे
वडिलांचे नाव: महादु कव्हाळे
घर क्रमांक : 18
वय : 36 लिंग : पुरुष
छायाचित्र उपलब्ध

168 ALJ6003792
नाव : दिपक महादु कव्हळे
वडिलांचे नाव: महादु कव्हळे
घर क्रमांक : 18
वय : 34 लिंग : पुरुष
छायाचित्र उपलब्ध

169 HMM1444967
नाव : सुभाष हरीभाऊ मोरे
वडिलांचे नाव: हरीभाऊ मोरे
घर क्रमांक : 19
वय : 44 लिंग : पुरुष
छायाचित्र उपलब्ध

170 ALJ6923007
नाव : अर्चणा सुभाष मोरे
पतीचे नाव: सुभाष मोरे
घर क्रमांक : 19
वय : 42 लिंग : महिला
छायाचित्र उपलब्ध

171 ALJ1611508
नाव : मोहित दिलीप आखरे आखरे
आईचे नाव: वर्षा दिलीप आखरे
घर क्रमांक : 20
वय : 24 लिंग : पुरुष
छायाचित्र उपलब्ध

172 ALJ9918731
नाव : नमर्दाज नारायण मोरे
पतीचे नाव: नारायण मोरे
घर क्रमांक : 20
वय : 80 लिंग : महिला
छायाचित्र उपलब्ध

173 ALJ0065169
नाव : मुरलीधर कोंडु मोरे
वडिलांचे नाव: कोंडु मोरे
घर क्रमांक : 21
वय : 100 लिंग : पुरुष
छायाचित्र उपलब्ध

174 ALJ9918749
नाव : कैकईज शंकर मोरे
पतीचे नाव: शंकर मोरे
घर क्रमांक : 21
वय : 65 लिंग : महिला
छायाचित्र उपलब्ध

175 HMM2125698
नाव : जयश्री मुर्लीधर मोरे
वडिलांचे नाव: मुर्लीधर मोरे
घर क्रमांक : 21
वय : 41 लिंग : महिला
छायाचित्र उपलब्ध

176 ALJ1049394
नाव : कैलास शंकार मोरे
वडिलांचे नाव: शंकार मोरे
घर क्रमांक : 21
वय : 38 लिंग : पुरुष
छायाचित्र उपलब्ध

177 ALJ1049196
नाव : शंकर मोरे समाधान
वडिलांचे नाव: मोरे समाधान
घर क्रमांक : 21
वय : 42 लिंग : पुरुष
छायाचित्र उपलब्ध

178 ALJ0065189
नाव : दगडाबाईज मुरलीधर मोरे
पतीचे नाव: मुरलीधर मोरे
घर क्रमांक : 22
वय : 70 लिंग : महिला
छायाचित्र उपलब्ध

179 ALJ1643998
नाव : अनिकेत राजू गाडगे गाडगे
वडिलांचे नाव: राजू उत्तमराव गाडगे
घर क्रमांक : 23
वय : 26 लिंग : पुरुष
छायाचित्र उपलब्ध

180 HMM1445816
नाव : भाष्कर आनंदा मोरे
वडिलांचे नाव: आनंदा मोरे
घर क्रमांक : 23
वय : 65 लिंग : पुरुष
छायाचित्र उपलब्ध

181 HMM1462761
नाव : शोभाज भाष्कर मोरे
पतीचे नाव: भाष्कर मोरे
घर क्रमांक : 23
वय : 60 लिंग : महिला
छायाचित्र उपलब्ध

182 ALJ1049204
नाव : गजानन भास्कर मोरे
वडिलांचे नाव: भास्कर मोरे
घर क्रमांक : 23
वय : 41 लिंग : पुरुष
छायाचित्र उपलब्ध

183 ALJ0065199
नाव : दयानंद सुयर्भान मोरे
वडिलांचे नाव: सुयर्भान मोरे
घर क्रमांक : 24
वय : 70 लिंग : पुरुष
छायाचित्र उपलब्ध

184 HMM0025692
नाव : गुंफाबाईज दयानंद मोरे
पतीचे नाव: दयानंद मोरे
घर क्रमांक : 24
वय : 65 लिंग : महिला
छायाचित्र उपलब्ध

185 HMM1443159
नाव : संतोष दयानंद मोरे
वडिलांचे नाव: दयानंद मोरे
घर क्रमांक : 24
वय : 47 लिंग : पुरुष
छायाचित्र उपलब्ध

186 ALJ1049212
नाव : राजू दयानंद मोरे
वडिलांचे नाव: दयानंद मोरे
घर क्रमांक : 24
वय : 42 लिंग : पुरुष
छायाचित्र उपलब्ध

187 ALJ6855183
नाव : शालु संतोष मोरे
पतीचे नाव: संतोष मोरे
घर क्रमांक : 24
वय : 41 लिंग : महिला
छायाचित्र उपलब्ध

188 HMM2124808
नाव : शोभाज वसंता मोरे
पतीचे नाव: वसंता मोरे
घर क्रमांक : 25
वय : 62 लिंग : महिला
छायाचित्र उपलब्ध

189 HMM2125268
नाव : नानाराव वसंता मोरे
वडिलांचे नाव: वसंता मोरे
घर क्रमांक : 25
वय : 45 लिंग : पुरुष
छायाचित्र उपलब्ध

190 ALJ6559553
नाव : मदन वसंता मोरे
वडिलांचे नाव: वसंता मोरे
घर क्रमांक : 25
वय : 41 लिंग : पुरुष
छायाचित्र उपलब्ध

191 ALJ6559561
नाव : राजमती नानाराव मोरे
पतीचे नाव: नानाराव मोरे
घर क्रमांक : 25
वय : 38 लिंग : महिला
छायाचित्र उपलब्ध

192 HMM2126118
नाव : शिवाजी नामदेव मोरे
वडिलांचे नाव: नामदेव मोरे
घर क्रमांक : 26
वय : 57 लिंग : पुरुष
छायाचित्र उपलब्ध

193 HMM1463751
नाव : सवीता शीवाजी मोरे
पतीचे नाव: शीवाजी मोरे
घर क्रमांक : 26
वय : 52 लिंग : महिला
छायाचित्र उपलब्ध

194 ALJ0065200
नाव : सुंदराबाईज सखाराम. मोरे
पतीचे नाव: सखाराम. मोरे
घर क्रमांक : 27
वय : 90 लिंग : महिला
छायाचित्र उपलब्ध

195 HMM1443100
नाव : सुकदेव सखाराम मोरे
वडिलांचे नाव: सखाराम मोरे
घर क्रमांक : 27
वय : 59 लिंग : पुरुष
छायाचित्र उपलब्ध

196 ALJ0065218
नाव : राजू सखाराम. मोरे
वडिलांचे नाव: सखाराम. मोरे
घर क्रमांक : 27
वय : 50 लिंग : पुरुष
छायाचित्र उपलब्ध

197 HMM1443449
नाव : कमल सुखदेव मोरे
वडिलांचे नाव: सुखदेव मोरे
घर क्रमांक : 27
वय : 47 लिंग : महिला
छायाचित्र उपलब्ध

198 ALJ6559587
नाव : मंगला राजु मोरे
पतीचे नाव: राजु मोरे
घर क्रमांक : 27
वय : 46 लिंग : महिला
छायाचित्र उपलब्ध

199 ALJ8010308
नाव : नितीन प्रकाश मोरे
वडिलांचे नाव: प्रकाश मोरे
घर क्रमांक : 27
वय : 39 लिंग : पुरुष
छायाचित्र उपलब्ध

200 ALJ6855159
नाव : माधुरी नितीन मोरे
पतीचे नाव: नितीन मोरे
घर क्रमांक : 27
वय : 34 लिंग : महिला
छायाचित्र उपलब्ध

201 ALJ9842725
नाव : वैशाली सुखदेव मोरे
वडिलांचे नाव: सुखदेव मोरे
घर क्रमांक : 27
वय : 26 लिंग : महिला
छायाचित्र उपलब्ध

202 HMM1443662
नाव : भगवान फकीरा कव्हळे
वडिलांचे नाव: फकीरा कव्हळे
घर क्रमांक : 31
वय : 75 लिंग : पुरुष
छायाचित्र उपलब्ध

203 HMM1444082
नाव : यशोदाज भगवान कव्हळे
पतीचे नाव: भगवान कव्हळे
घर क्रमांक : 31
वय : 70 लिंग : महिला
छायाचित्र उपलब्ध

204 ALJ7969884
नाव : राजेंद्र भगवान कव्हाळे
वडिलांचे नाव: भगवान कव्हाळे
घर क्रमांक : 31
वय : 38 लिंग : पुरुष
छायाचित्र उपलब्ध

205 ALJ6003776
नाव : विजय भगवान कव्हळे
वडिलांचे नाव: भगवान कव्हळे
घर क्रमांक : 31
वय : 35 लिंग : पुरुष
छायाचित्र उपलब्ध

206 ALJ7015910
नाव : सविता विजय कव्हळे
वडिलांचे नाव: विजय कव्हळे
घर क्रमांक : 31
वय : 35 लिंग : महिला
छायाचित्र उपलब्ध

207 ALJ6901045
नाव : सिमा गजानन कव्हळे
पतीचे नाव: गजानन कव्हळे
घर क्रमांक : 31
वय : 31 लिंग : महिला
छायाचित्र उपलब्ध

208 HMM1444793
नाव : भगवान कव्हळे विष्णु
वडिलांचे नाव: कव्हळे विष्णु
घर क्रमांक : 31
वय : 43 लिंग : पुरुष
छायाचित्र उपलब्ध

209 HMM1463637
नाव : मंगलाज समाधान खिल्लारे
पतीचे नाव: समाधान खिल्लारे
घर क्रमांक : 32
वय : 55 लिंग : महिला
छायाचित्र उपलब्ध

210 ALJ9877929
नाव : मनिषा खिल्लारे
पतीचे नाव: मिलींद खिल्लारे
घर क्रमांक : 32
वय : 29 लिंग : महिला
छायाचित्र उपलब्ध

211 HMM1445527
नाव : बाबुराव किसन खिल्लारे
वडिलांचे नाव: किसन खिल्लारे
घर क्रमांक : 32अ
वय : 60 लिंग : पुरुष
छायाचित्र उपलब्ध

212 HMM1445519
नाव : प्रमीला बाबुराव खिल्लारे
पतीचे नाव: बाबुराव खिल्लारे
घर क्रमांक : 32अ
वय : 57 लिंग : महिला
छायाचित्र उपलब्ध

213 ALJ9843319
नाव : अमोल अर्जुन मोरे
वडिलांचे नाव: अर्जुन गवई
घर क्रमांक : 33
वय : 26 लिंग : पुरुष
छायाचित्र उपलब्ध

214 ALJ0065258
नाव : अर्जुन भगवान वायसे
वडिलांचे नाव: भगवान वायसे
घर क्रमांक : 34
वय : 65 लिंग : पुरुष
छायाचित्र उपलब्ध

215 ALJ6347835
नाव : विवेकांत अर्जुन वायसे
वडिलांचे नाव: अर्जुन वायसे
घर क्रमांक : 34
वय : 37 लिंग : पुरुष
छायाचित्र उपलब्ध

216 ALJ1694967
नाव : मनीषा अर्जुन वायसे
वडिलांचे नाव: अर्जुन भगवान वायसे
घर क्रमांक : 34
वय : 28 लिंग : महिला
छायाचित्र उपलब्ध

217 ALJ0065278
नाव : श्रीराम. धोंडु मोरे
वडिलांचे नाव: धोंडु मोरे
घर क्रमांक : 35
वय : 75 लिंग : पुरुष
छायाचित्र उपलब्ध

218 HMM1444363
नाव : रामदास श्रीराम मोरे
वडिलांचे नाव: मोरे कोटे
घर क्रमांक : 35
वय : 49 लिंग : पुरुष
छायाचित्र उपलब्ध

219 HMM1444611
नाव : वैशाली रामदास मोरे
पतीचे नाव: रामदास मोरे
घर क्रमांक : 35
वय : 46 लिंग : महिला
छायाचित्र उपलब्ध

220 ALJ6035539
नाव : विष्णू भगवान मोरे
वडिलांचे नाव: मोरे विष्णु
घर क्रमांक : 35
वय : 34 लिंग : पुरुष
छायाचित्र उपलब्ध

221 HMM1444116
नाव : अस्मीता दिनकर पारधे
पतीचे नाव: दिनकर पारधे
घर क्रमांक : 36
वय : 43 लिंग : महिला
छायाचित्र उपलब्ध

222 ALJ6923064
नाव : मोरे संतोष भगवान
वडिलांचे नाव: भगवान मोरे
घर क्रमांक : 36
वय : 30 लिंग : पुरुष
छायाचित्र उपलब्ध

223 ALJ9918764
नाव : शोभाज वामनराव पारधे
पतीचे नाव: वामनराव पारधे
घर क्रमांक : 36
वय : 61 लिंग : महिला
छायाचित्र उपलब्ध

224 HMM1444033
नाव : दिनकर वामन वामन गोपाळराव पारधे
वडिलांचे नाव: वामन गोपाळराव पारधे
घर क्रमांक : 36
वय : 43 लिंग : पुरुष
छायाचित्र उपलब्ध

225 ALJ7015951
नाव : शंकर वामन पारधे
वडिलांचे नाव: वामन पारधे
घर क्रमांक : 36
वय : 41 लिंग : पुरुष
छायाचित्र उपलब्ध

226 ALJ7015969
नाव : वर्षा शंकर पारधे
पतीचे नाव: शंकर पारधे
घर क्रमांक : 36
वय : 36 लिंग : महिला
छायाचित्र उपलब्ध

227 ALJ0065317
नाव : तुकाराम. फकिरा शिंदे
वडिलांचे नाव: फकिरा शिंदे
घर क्रमांक : 36
वय : 55 लिंग : पुरुष
छायाचित्र उपलब्ध

228 ALJ0065333
नाव : निमर्लाबाईज कुंडलीकराव पारधे
पतीचे नाव: कुंडलीकराव पारधे
घर क्रमांक : 37
वय : 60 लिंग : महिला
छायाचित्र उपलब्ध

229 HMM1444553
नाव : बाळु कुंडलीक पारधे
वडिलांचे नाव: कुंडलीक पारधे
घर क्रमांक : 37
वय : 40 लिंग : पुरुष
छायाचित्र उपलब्ध

230 ALJ7015928
नाव : अनिता बाळु पारधे
पतीचे नाव: बाळु पारधे
घर क्रमांक : 37
वय : 35 लिंग : महिला
छायाचित्र उपलब्ध

231 HMM0025866
नाव : उषाबाईज सुभाष पारधे
पतीचे नाव: सुभाष पारधे
घर क्रमांक : 38
वय : 50 लिंग : महिला
छायाचित्र उपलब्ध

232 ALJ0065341
नाव : कमलज बाबुराव डोंगरदिवे
पतीचे नाव: बाबुराव डोंगरदिवे
घर क्रमांक : 40
वय : 58 लिंग : महिला
छायाचित्र उपलब्ध

233 ALJ6901086
नाव : आकाश बाबुराव डोंगरदिवे
वडिलांचे नाव: बाबुराव डोंगरदिवे
घर क्रमांक : 40
वय : 29 लिंग : पुरुष
छायाचित्र उपलब्ध

234 HMM2125375
नाव : पंचफुलाज महादु खिलारे
पतीचे नाव: महादु खिलारे
घर क्रमांक : 41
वय : 70 लिंग : महिला
छायाचित्र उपलब्ध

235 HMM1462894
नाव : विकास महदु खिल्लारे
वडिलांचे नाव: महदु खिल्लारे
घर क्रमांक : 41
वय : 48 लिंग : पुरुष
छायाचित्र उपलब्ध

236 HMM2125243
नाव : संगीता विकास खिल्लारे
पतीचे नाव: विकास खिल्लारे
घर क्रमांक : 41
वय : 44 लिंग : महिला
छायाचित्र उपलब्ध

237 HMM2125235
नाव : विलास महादु महादु रामा खिल्लारे
वडिलांचे नाव: महादु रामा खिल्लारे
घर क्रमांक : 41
वय : 44 लिंग : पुरुष
छायाचित्र उपलब्ध

238 ALJ6107619
नाव : स्वाती विलास खिल्लारे
पतीचे नाव: विलास खिल्लारे
घर क्रमांक : 41
वय : 35 लिंग : महिला
छायाचित्र उपलब्ध

239 ALJ0065357
नाव : रंगुबाई देविदास कंकाळ
पतीचे नाव: देविदास कंकाळ
घर क्रमांक : 42
वय : 70 लिंग : महिला
छायाचित्र उपलब्ध

240 HMM2126050
नाव : दिलीप देविदास. कंकाळ
वडिलांचे नाव: देविदास. कंकाळ
घर क्रमांक : 43
वय : 59 लिंग : पुरुष
छायाचित्र उपलब्ध

241 ALJ0065387
नाव : सुशीलाज दिलीप कंकाळ
पतीचे नाव: दिलीप कंकाळ
घर क्रमांक : 43
वय : 55 लिंग : महिला
छायाचित्र उपलब्ध

242 ALJ1681949
नाव : राजेश दिलीप कंकाळ
वडिलांचे नाव: दिलीप कंकाळ
घर क्रमांक : 43
वय : 25 लिंग : पुरुष
छायाचित्र उपलब्ध

243 ALJ0065397
नाव : चंपाबाईज रामलाल निंबोळे
पतीचे नाव: रामलाल निंबोळे
घर क्रमांक : 44
वय : 85 लिंग : महिला
छायाचित्र उपलब्ध

244 HMM1444546
नाव : उत्तम रामलाल निंबोळे
वडिलांचे नाव: रामलाल निंबोळे
घर क्रमांक : 44
वय : 48 लिंग : पुरुष
छायाचित्र उपलब्ध

245 HMM1444801
नाव : नंदा उत्तम निंबोळे
पतीचे नाव: उत्तम निंबोळे
घर क्रमांक : 44
वय : 45 लिंग : महिला
छायाचित्र उपलब्ध

246 HMM2126134
नाव : प्रभाकर महादु मोरे
वडिलांचे नाव: महादु मोरे
घर क्रमांक : 45
वय : 55 लिंग : पुरुष
छायाचित्र उपलब्ध

247 ALJ0065408
नाव : पद्माज प्रभाकर मोरे
पतीचे नाव: प्रभाकर मोरे
घर क्रमांक : 45
वय : 52 लिंग : महिला
छायाचित्र उपलब्ध

248 ALJ8010654
नाव : अमोल प्रभाकर मोरे
वडिलांचे नाव: प्रभाकर मोरे
घर क्रमांक : 45
वय : 37 लिंग : पुरुष
छायाचित्र उपलब्ध

249 ALJ6107635
नाव : निलेश प्रभाकर मोरे
वडिलांचे नाव: प्रभाकर मोरे
घर क्रमांक : 45
वय : 35 लिंग : पुरुष
छायाचित्र उपलब्ध

250 HMM1443928
नाव : रमेश सदाशीव मोरे
वडिलांचे नाव: सदाशीव मोरे
घर क्रमांक : 45अ
वय : 49 लिंग : पुरुष
छायाचित्र उपलब्ध

251 HMM1444868
नाव : संगीता रमेश मोरे
पतीचे नाव: रमेश मोरे
घर क्रमांक : 45अ
वय : 46 लिंग : महिला
छायाचित्र उपलब्ध

252 ALJ6107627
नाव : विकास. लक्ष्मण कंकाळ
वडिलांचे नाव: लक्ष्मण कंकाळ
घर क्रमांक : 46
वय : 70 लिंग : पुरुष
छायाचित्र उपलब्ध

253 HMM1462993
नाव : जाईज विकास. कंकाळ
पतीचे नाव: विकास. कंकाळ
घर क्रमांक : 46
वय : 65 लिंग : महिला
छायाचित्र उपलब्ध

254 ALJ6955645
नाव : अजय विजय कंकाळ
वडिलांचे नाव: विजय कंकाळ
घर क्रमांक : 46
वय : 28 लिंग : पुरुष
छायाचित्र उपलब्ध

255 ALJ6559603
नाव : डोगरे दामोधर कावेरी
वडिलांचे नाव: दामोधर डोगरे
घर क्रमांक : 46 अ
वय : 58 लिंग : पुरुष
छायाचित्र उपलब्ध

256 HMM1463074
नाव : भारत दामोधर डोंगरे
वडिलांचे नाव: दामोधर डोंगरे
घर क्रमांक : 46अ
वय : 46 लिंग : पुरुष
छायाचित्र उपलब्ध

257 HMM1444603
नाव : सुनिता भारत डोंगरे
पतीचे नाव: भारत डोंगरे
घर क्रमांक : 46अ
वय : 44 लिंग : महिला
छायाचित्र उपलब्ध

258 HMM1445659
नाव : विजय देवीदास कंकाळ
वडिलांचे नाव: देवीदास कंकाळ
घर क्रमांक : 46ब
वय : 49 लिंग : पुरुष
छायाचित्र उपलब्ध

259 ALJ6107668
नाव : रेखा विजय कंकाळ
पतीचे नाव: विजय कंकाळ
घर क्रमांक : 46ब
वय : 46 लिंग : महिला
छायाचित्र उपलब्ध

260 HMM2125391
नाव : अशोक श्यामराव गवई
वडिलांचे नाव: श्यामराव गवई
घर क्रमांक : 48
वय : 60 लिंग : पुरुष
छायाचित्र उपलब्ध

261 ALJ9918798
नाव : चंद्रकलाज अशोक गवई
पतीचे नाव: अशोक गवई
घर क्रमांक : 48
वय : 55 लिंग : महिला
छायाचित्र उपलब्ध

262 HMM1463140
नाव : सुनिता शालीक मोरे
पतीचे नाव: शालीक मोरे
घर क्रमांक : 48अ
वय : 54 लिंग : महिला
छायाचित्र उपलब्ध

263 ALJ0065432
नाव : कमलज सीताराम. वायसे
पतीचे नाव: सीताराम. वायसे
घर क्रमांक : 49
वय : 85 लिंग : महिला
छायाचित्र उपलब्ध

264 HMM1444181
नाव : गजानन सिताराम वायसे
वडिलांचे नाव: सिताराम वायसे
घर क्रमांक : 49
वय : 46 लिंग : पुरुष
छायाचित्र उपलब्ध

265 HMM1444942
नाव : विजय सिताराम वायसे
वडिलांचे नाव: सिताराम वायसे
घर क्रमांक : 49
वय : 44 लिंग : पुरुष
छायाचित्र उपलब्ध

266 HMM1445121
नाव : राजु सिताराम वायसे
वडिलांचे नाव: सिताराम वायसे
घर क्रमांक : 49
वय : 41 लिंग : पुरुष
छायाचित्र उपलब्ध

267 HMM1444132
नाव : रेखा विजय वायसे
पतीचे नाव: विजय वायसे
घर क्रमांक : 49
वय : 38 लिंग : महिला
छायाचित्र उपलब्ध

268 ALJ7969918
नाव : पंचफूला राजू वायसे
पतीचे नाव: राजु वायसे
घर क्रमांक : 49
वय : 37 लिंग : महिला
छायाचित्र उपलब्ध

269 ALJ7969900
नाव : शोभा गजानन वायसे
पतीचे नाव: गजानन वायसे
घर क्रमांक : 49
वय : 37 लिंग : महिला
छायाचित्र उपलब्ध

270 ALJ0065456
नाव : कलावती केरुबा वायसे
वडिलांचे नाव: केरुबा वायसे
घर क्रमांक : 49a
वय : 64 लिंग : महिला
छायाचित्र उपलब्ध

271 HMM1444355
नाव : विलास केरुबा वायसे
वडिलांचे नाव: केरुबा वायसे
घर क्रमांक : 49अ
वय : 48 लिंग : पुरुष
छायाचित्र उपलब्ध

272 HMM1444140
नाव : लक्ष्मी विलास वायसे
पतीचे नाव: विलास वायसे
घर क्रमांक : 49अ
वय : 45 लिंग : महिला
छायाचित्र उपलब्ध

273 HMM2124659
नाव : अनिल केरुबा वायसे
वडिलांचे नाव: केरुबा वायसे
घर क्रमांक : 49अ
वय : 45 लिंग : पुरुष
छायाचित्र उपलब्ध

274 ALJ9842824
नाव : छाया अनिल वायसे
पतीचे नाव: अनिल वायसे
घर क्रमांक : 49अ
वय : 31 लिंग : महिला
छायाचित्र उपलब्ध

275 HMM1443605
नाव : प्रल्हाद राणुजी साळवे
वडिलांचे नाव: राणुजी साळवे
घर क्रमांक : 50
वय : 46 लिंग : पुरुष
छायाचित्र उपलब्ध

276 HMM1443944
नाव : ज्योती प्रल्हाद साळवे
पतीचे नाव: प्रल्हाद साळवे
घर क्रमांक : 50
वय : 44 लिंग : महिला
छायाचित्र उपलब्ध

277 HMM1463041
नाव : अनिल राणूजी राणूजी गणपत साळवे
वडिलांचे नाव: राणूजी गणपत साळवे
घर क्रमांक : 50
वय : 44 लिंग : पुरुष
छायाचित्र उपलब्ध

278 ALJ1750504
नाव : ज्ञानेश्वर प्रल्हाद साळवे
वडिलांचे नाव: प्रल्हाद राणुजी साळवे
घर क्रमांक : 50
वय : 25 लिंग : पुरुष
छायाचित्र उपलब्ध

279 ALJ9843020
नाव : मदन भास्कर मोरे
वडिलांचे नाव: भास्कर मोरे
घर क्रमांक : 51
वय : 47 लिंग : पुरुष
छायाचित्र उपलब्ध

280 HMM1462902
नाव : नितीन भास्कर मोरे
वडिलांचे नाव: भास्कर मोरे
घर क्रमांक : 51
वय : 44 लिंग : पुरुष
छायाचित्र उपलब्ध

281 ALJ9918806
नाव : रंजनाज शिवाजी साळवे
पतीचे नाव: शिवाजी साळवे
घर क्रमांक : 51
वय : 49 लिंग : महिला
छायाचित्र उपलब्ध

282 ALJ9877911
नाव : सुनिल साळवे
वडिलांचे नाव: शिवाजी साळवे
घर क्रमांक : 51
वय : 28 लिंग : पुरुष
छायाचित्र उपलब्ध

283 ALJ9878034
नाव : गोपाल साळवे
वडिलांचे नाव: शिवाजी साळवे
घर क्रमांक : 51
वय : 25 लिंग : पुरुष
छायाचित्र उपलब्ध

284 ALJ1750645
नाव : किरण सुनील साळवे
पतीचे नाव: सुनील शिवाजी साळवे
घर क्रमांक : 51
वय : 24 लिंग : महिला
छायाचित्र उपलब्ध

285 ALJ9843236
नाव : वैभव खंडु अवचार
वडिलांचे नाव: खंडु अवचार
घर क्रमांक : 52
वय : 26 लिंग : पुरुष
छायाचित्र उपलब्ध

286 HMM2124774
नाव : सविता खंडु अवचार
वडिलांचे नाव: खंडु अवचार
घर क्रमांक : 52
वय : 46 लिंग : महिला
छायाचित्र उपलब्ध

287 ALJ7969942
नाव : रामकृष्ण परभत हिवाळे
वडिलांचे नाव: परभत हिवाळे
घर क्रमांक : 52
वय : 72 लिंग : पुरुष
छायाचित्र उपलब्ध

288 ALJ7969959
नाव : पदमाबाई रामकृष्ण हिवाळे
वडिलांचे नाव: रामकृष्ण हिवाळे
घर क्रमांक : 52
वय : 67 लिंग : महिला
छायाचित्र उपलब्ध

289 ALJ6107676
नाव : रविंद्र रामकृष्ण हिवाळे
वडिलांचे नाव: रामकृष्ण हिवाळे
घर क्रमांक : 52
वय : 36 लिंग : पुरुष
छायाचित्र उपलब्ध

290 ALJ0065523
नाव : कमलज संपत खंडारे
पतीचे नाव: संपत खंडारे
घर क्रमांक : 52
वय : 77 लिंग : महिला
छायाचित्र उपलब्ध

291 HMM1462555
नाव : निंबाजी संपत खंदारे
वडिलांचे नाव: संपत खंदारे
घर क्रमांक : 52
वय : 42 लिंग : पुरुष
छायाचित्र उपलब्ध

292 ALJ1049238
नाव : वर्षा निंबाजी खंदारे
पतीचे नाव: निंबाजी खंदारे
घर क्रमांक : 52
वय : 36 लिंग : महिला
छायाचित्र उपलब्ध

293 ALJ6922967
नाव : रेणुका प्रकाश खंदारे
पतीचे नाव: प्रकाश खंदारे
घर क्रमांक : 52
वय : 29 लिंग : महिला
छायाचित्र उपलब्ध

294 ALJ9878018
नाव : शितल भालेराव
पतीचे नाव: गौतम भालेराव
घर क्रमांक : 53
वय : 36 लिंग : महिला
छायाचित्र उपलब्ध

295 ALJ0065531
नाव : अजुर्न सखाराम. मोरे
वडिलांचे नाव: सखाराम. मोरे
घर क्रमांक : 53
वय : 71 लिंग : पुरुष
छायाचित्र उपलब्ध

296 ALJ0065549
नाव : कलावतीज अजुर्न मोरे
पतीचे नाव: अजुर्न मोरे
घर क्रमांक : 53
वय : 62 लिंग : महिला
छायाचित्र उपलब्ध

297 ALJ9842402
नाव : रंजीत अर्जुन मोरे
वडिलांचे नाव: अर्जुन मोरे
घर क्रमांक : 53
वय : 29 लिंग : पुरुष
छायाचित्र उपलब्ध

298 ALJ6901094
नाव : रेखा बबन आराख
पतीचे नाव: बबन आराख
घर क्रमांक : 54
वय : 48 लिंग : महिला
छायाचित्र उपलब्ध

299 ALJ7103237
नाव : नितीन बबन आराख
वडिलांचे नाव: बबन आराख
घर क्रमांक : 54
वय : 31 लिंग : पुरुष
छायाचित्र उपलब्ध

300 ALJ1682434
नाव : सतीश बबन आराख
वडिलांचे नाव: बबन आराख
घर क्रमांक : 54
वय : 28 लिंग : पुरुष
छायाचित्र उपलब्ध

301 ALJ1721125
नाव : नेहा सतीश आराख
पतीचे नाव: सतीश बबन आराख
घर क्रमांक : 54
वय : 23 लिंग : महिला
छायाचित्र उपलब्ध

302 ALJ9918814
नाव : कौसाबाईज नारायण जोहरे
पतीचे नाव: नारायण जोहरे
घर क्रमांक : 54
वय : 70 लिंग : महिला
छायाचित्र उपलब्ध

303 HMM2124634
नाव : बबन नारायन आराख
वडिलांचे नाव: नारायन आरासख
घर क्रमांक : 54अ
वय : 60 लिंग : पुरुष
छायाचित्र उपलब्ध

304 HMM0026179
नाव : दौलत भागुजी खडसे
वडिलांचे नाव: भागुजी खडसे
घर क्रमांक : 58
वय : 92 लिंग : पुरुष
छायाचित्र उपलब्ध

305 ALJ0065565
नाव : पुजाबाईज दौलत खडसे
पतीचे नाव: दौलत खडसे
घर क्रमांक : 58
वय : 89 लिंग : महिला
छायाचित्र उपलब्ध

306 HMM1463512
नाव : गौतम दौलत खडसे
वडिलांचे नाव: दैलत खडसे
घर क्रमांक : 58
वय : 44 लिंग : पुरुष
छायाचित्र उपलब्ध

307 ALJ7969967
नाव : संतोष दौलत खडसे
वडिलांचे नाव: दौलत खडसे
घर क्रमांक : 58
वय : 40 लिंग : पुरुष
छायाचित्र उपलब्ध

308 ALJ8010332
नाव : आशा गौतम खडसे
पतीचे नाव: गौतम खडसे
घर क्रमांक : 58
वय : 39 लिंग : महिला
छायाचित्र उपलब्ध

309 ALJ1049253
नाव : शालीनी संतोष खडसे
पतीचे नाव: संतोष खडसे
घर क्रमांक : 58
वय : 36 लिंग : महिला
छायाचित्र उपलब्ध

310 ALJ0065585
नाव : कांताबाईज भाष्कर मोरे
पतीचे नाव: भाष्कर मोरे
घर क्रमांक : 59
वय : 70 लिंग : महिला
छायाचित्र उपलब्ध

311 ALJ1049261
नाव : अर्चना नितीन मोरे
पतीचे नाव: नितीन मोरे
घर क्रमांक : 59
वय : 36 लिंग : महिला
छायाचित्र उपलब्ध

312 HMM0026229
नाव : समिंद्राबाईज प्रल्हाद गवई
पतीचे नाव: प्रल्हाद गवई
घर क्रमांक : 61
वय : 70 लिंग : महिला
छायाचित्र उपलब्ध

313 HMM1463710
नाव : सुनिल प्रल्हाद गवई
वडिलांचे नाव: प्रल्हाद गवई
घर क्रमांक : 61
वय : 44 लिंग : पुरुष
छायाचित्र उपलब्ध

314 ALJ6347843
नाव : अनिल प्रल्हाद गवई
वडिलांचे नाव: प्रल्हाद गवई
घर क्रमांक : 61
वय : 41 लिंग : पुरुष
छायाचित्र उपलब्ध

315 HMM1463744
नाव : सुरेखा सुनिळ गवई
पतीचे नाव: सुनिळ गवई
घर क्रमांक : 61
वय : 38 लिंग : महिला
छायाचित्र उपलब्ध

316 ALJ7970247
नाव : जया अनिल गवई
पतीचे नाव: अनिल गवई
घर क्रमांक : 61
वय : 37 लिंग : महिला
छायाचित्र उपलब्ध

317 ALJ6901193
नाव : वंदना आश्रुबा
पतीचे नाव: आश्रुबा इंगळे
घर क्रमांक : 62
वय : 46 लिंग : महिला
छायाचित्र उपलब्ध

318 ALJ6901201
नाव : आनंथा हिरामन इंगळे
वडिलांचे नाव: हिरामन इंगळे
घर क्रमांक : 62
वय : 41 लिंग : पुरुष
छायाचित्र उपलब्ध

319 HMM1443837
नाव : गोदावरी गजानन माठे
पतीचे नाव: गजानन माटे
घर क्रमांक : 62
वय : 46 लिंग : महिला
छायाचित्र उपलब्ध

320 ALJ0065606
नाव : महादु धोंडु माठे
वडिलांचे नाव: धोंडु माठे
घर क्रमांक : 62
वय : 80 लिंग : पुरुष
छायाचित्र उपलब्ध

321 ALJ0065614
नाव : मंदोदरीज महादु माठे
पतीचे नाव: महादु माठे
घर क्रमांक : 62
वय : 75 लिंग : महिला
छायाचित्र उपलब्ध

322 ALJ0065622
नाव : गजानन महादु माठे
वडिलांचे नाव: महादु माठे
घर क्रमांक : 62
वय : 50 लिंग : पुरुष
छायाचित्र उपलब्ध

323 ALJ7103211
नाव : सिध्देश्वर माधव माठे
वडिलांचे नाव: माधव माठे
घर क्रमांक : 62
वय : 42 लिंग : पुरुष
छायाचित्र उपलब्ध

324 ALJ1049287
नाव : गिता सिद्धेश्वर माठे
पतीचे नाव: सिद्धेश्वर माठे
घर क्रमांक : 62
वय : 36 लिंग : महिला
छायाचित्र उपलब्ध

325 ALJ6955611
नाव : प्रशांत गजानन माठे
वडिलांचे नाव: गजानन माठे
घर क्रमांक : 62
वय : 27 लिंग : पुरुष
छायाचित्र उपलब्ध

326 ALJ6559611
नाव : वर्षा अनंता इंगळे
पतीचे नाव: अनंता इंगळे
घर क्रमांक : 62 ब
वय : 39 लिंग : महिला
छायाचित्र उपलब्ध

327 ALJ7970031
नाव : सखुबाई त्र्यंबक सरकटे
पतीचे नाव: त्र्यंबक सरकटे
घर क्रमांक : 62अ
वय : 91 लिंग : महिला
छायाचित्र उपलब्ध

328 ALJ0065630
नाव : अनुसयाज मधुकर गवई
पतीचे नाव: मधुकर गवई
घर क्रमांक : 66
वय : 70 लिंग : महिला
छायाचित्र उपलब्ध

329 ALJ6107684
नाव : दिपक मधुकर गवई
वडिलांचे नाव: मधुकर गवई
घर क्रमांक : 66
वय : 39 लिंग : पुरुष
छायाचित्र उपलब्ध

330 ALJ7970205
नाव : संदिप मधुकर गवई
वडिलांचे नाव: मधुकर गवई
घर क्रमांक : 66
वय : 37 लिंग : पुरुष
छायाचित्र उपलब्ध

331 ALJ9842592
नाव : अरुणा दिपक गवई
पतीचे नाव: दिपक गवई
घर क्रमांक : 66
वय : 37 लिंग : महिला
छायाचित्र उपलब्ध

332 ALJ6901029
नाव : दत्तात्रय मधुकर गवई
वडिलांचे नाव: मधुकर गवई
घर क्रमांक : 66
वय : 31 लिंग : पुरुष
छायाचित्र उपलब्ध

333 ALJ0065648
नाव : अशोक किसन खरात
वडिलांचे नाव: किसन खरात
घर क्रमांक : 67
वय : 69 लिंग : पुरुष
छायाचित्र उपलब्ध

334 ALJ0065654
नाव : शोभाज अशोक खरात
पतीचे नाव: अशोक खरात
घर क्रमांक : 67
वय : 64 लिंग : महिला
छायाचित्र उपलब्ध

335 HMM1444074
नाव : गौतम अशोक अशोक किसन खरात
वडिलांचे नाव: अशोक किसन खरात
घर क्रमांक : 67
वय : 44 लिंग : पुरुष
छायाचित्र उपलब्ध

336 ALJ7970064
नाव : मीना गौतम खरात
पतीचे नाव: गौतम खरात
घर क्रमांक : 67
वय : 41 लिंग : महिला
छायाचित्र उपलब्ध

337 ALJ1049295
नाव : अंकुश अशोक खरात
वडिलांचे नाव: अशोक खरात
घर क्रमांक : 67
वय : 40 लिंग : पुरुष
छायाचित्र उपलब्ध

338 ALJ1049303
नाव : पुर्णा अंकुश खरात
पतीचे नाव: अंकुश खरात
घर क्रमांक : 67
वय : 36 लिंग : महिला
छायाचित्र उपलब्ध

339 ALJ9918830
नाव : बबन सखाराम. तोडे
वडिलांचे नाव: सखाराम. तोडे
घर क्रमांक : 68
वय : 75 लिंग : पुरुष
छायाचित्र उपलब्ध

340 ALJ9918848
नाव : शशिकलाज बबन तोडे
पतीचे नाव: बबन तोडे
घर क्रमांक : 68
वय : 70 लिंग : महिला
छायाचित्र उपलब्ध

341 ALJ0065684
नाव : प्रल्हाद बारीकराव देशमुख
वडिलांचे नाव: बारीकराव देशमुख
घर क्रमांक : 70
वय : 70 लिंग : पुरुष
छायाचित्र उपलब्ध

342 HMM1443746
नाव : इंदु विलास देशमुख
पतीचे नाव: विलास देशमुख
घर क्रमांक : 70
वय : 46 लिंग : महिला
छायाचित्र उपलब्ध

343 ALJ6107692
नाव : संतोष प्रल्हाद देशमुख
वडिलांचे नाव: प्रल्हाद देशमुख
घर क्रमांक : 70
वय : 39 लिंग : पुरुष
छायाचित्र उपलब्ध

344 ALJ7970197
नाव : मिरा मानिक देशमुख
पतीचे नाव: मानिक देशमुख
घर क्रमांक : 70
वय : 37 लिंग : महिला
छायाचित्र उपलब्ध

345 ALJ6559629
नाव : वंदना शिवाजी देशमुख
पतीचे नाव: शिवाजी देशमुख
घर क्रमांक : 70
वय : 37 लिंग : महिला
छायाचित्र उपलब्ध

346 ALJ7970072
नाव : माणीक प्रल्हाद शिसोदे
वडिलांचे नाव: प्रल्हाद शिसोदे
घर क्रमांक : 70
वय : 41 लिंग : पुरुष
छायाचित्र उपलब्ध

347 ALJ0065694
नाव : शंकर बारीकराव देशमुख
वडिलांचे नाव: बारीकराव देशमुख
घर क्रमांक : 71
वय : 65 लिंग : पुरुष
छायाचित्र उपलब्ध

348 ALJ0065705
नाव : लीलाबाई शंकर देशमुख
पतीचे नाव: शंकर देशमुख
घर क्रमांक : 71
वय : 62 लिंग : महिला
छायाचित्र उपलब्ध

349 ALJ6901151
नाव : सुरेखा रुपेश देशमुख
पतीचे नाव: रुपेश देशमुख
घर क्रमांक : 71
वय : 35 लिंग : महिला
छायाचित्र उपलब्ध

350 ALJ7970080
नाव : रुपेश शंकरराव शिसोदे
वडिलांचे नाव: शंकरराव शिसोदे
घर क्रमांक : 71
वय : 38 लिंग : पुरुष
छायाचित्र उपलब्ध

351 HMM1444058
नाव : अनुसया रंगराव देशमुख
वडिलांचे नाव: रंगराव देशमुख
घर क्रमांक : 71अ
वय : 73 लिंग : महिला
छायाचित्र उपलब्ध

352 HMM2126183
नाव : संजय रंगराव देशमुख
वडिलांचे नाव: रंगराव देशमुख
घर क्रमांक : 71अ
वय : 57 लिंग : पुरुष
छायाचित्र उपलब्ध

353 HMM1443910
नाव : आशा संजय देशमुख
वडिलांचे नाव: संजय देशमुख
घर क्रमांक : 71अ
वय : 53 लिंग : महिला
छायाचित्र उपलब्ध

354 HMM2126068
नाव : अनिल रंगराव देशमुख
वडिलांचे नाव: रंगराव देंशमुख
घर क्रमांक : 71अ
वय : 46 लिंग : पुरुष
छायाचित्र उपलब्ध

355 HMM1445600
नाव : लता अनिल देशमुख
वडिलांचे नाव: अनिल देशमुख
घर क्रमांक : 71अ
वय : 44 लिंग : महिला
छायाचित्र उपलब्ध

356 HMM2124725
नाव : मधुकर शेषराव देशमुख
वडिलांचे नाव: शेषराव देशमुख
घर क्रमांक : 72
वय : 66 लिंग : पुरुष
छायाचित्र उपलब्ध

357 HMM2124741
नाव : निर्मला मधुकर देशमुख
पतीचे नाव: मधुकर देशमुख
घर क्रमांक : 72
वय : 62 लिंग : महिला
छायाचित्र उपलब्ध

358 HMM1463025
नाव : मन्सुबराव शेषराव देशमुख
वडिलांचे नाव: शेषराव देशमुख
घर क्रमांक : 72
वय : 60 लिंग : पुरुष
छायाचित्र उपलब्ध

359 HMM1463728
नाव : रेणुकाबाई मन्सुबराव देशमुख
पतीचे नाव: मन्सुबराव देशमुख
घर क्रमांक : 72
वय : 58 लिंग : महिला
छायाचित्र उपलब्ध

360 ALJ6107718
नाव : निलेश मधुकर देशमुख
वडिलांचे नाव: मधुकर देशमुख
घर क्रमांक : 72
वय : 38 लिंग : पुरुष
छायाचित्र उपलब्ध

361 ALJ6003826
नाव : अमोल मन्सुबराव देशमुख
वडिलांचे नाव: मन्सुबराव देशमुख
घर क्रमांक : 72
वय : 34 लिंग : पुरुष
छायाचित्र उपलब्ध

362 ALJ6901177
नाव : गजानन तुकाराम सरकटे
वडिलांचे नाव: तुकाराम सरकटे
घर क्रमांक : 72
वय : 43 लिंग : पुरुष
छायाचित्र उपलब्ध

363 HMM2125607
नाव : अर्जुन रूस्तम देशमुख
वडिलांचे नाव: रूस्तम देशमुख
घर क्रमांक : 73
वय : 42 लिंग : पुरुष
छायाचित्र उपलब्ध

364 ALJ6107726
नाव : अमोल रुस्तुम देशमुख
वडिलांचे नाव: रुस्तुम देशमुख
घर क्रमांक : 73
वय : 37 लिंग : पुरुष
छायाचित्र उपलब्ध

365 ALJ9861717
नाव : स्वाती देशमुख
पतीचे नाव: अमोल देशमुख
घर क्रमांक : 73
वय : 30 लिंग : महिला
छायाचित्र उपलब्ध

366 HMM2125383
नाव : रुस्तमराव त्रिंबकराव सिसोदे
वडिलांचे नाव: त्रिंबकराव सिसोदे
घर क्रमांक : 73
वय : 70 लिंग : पुरुष
छायाचित्र उपलब्ध

367 HMM2125284
नाव : शिवमालाज रस्तुमराव सिसोदे
पतीचे नाव: रस्तुमराव सिसोदे
घर क्रमांक : 73
वय : 62 लिंग : महिला
छायाचित्र उपलब्ध

368 HMM2125011
नाव : मंगलाज उत्तम. सिसोदे
पतीचे नाव: उत्तम. सिसोदे
घर क्रमांक : 73अ
वय : 60 लिंग : महिला
छायाचित्र उपलब्ध

369 ALJ7970221
नाव : शेख कादुख नशीम शेख
वडिलांचे नाव: नशीम शेख
घर क्रमांक : 74
वय : 37 लिंग : पुरुष
छायाचित्र उपलब्ध

370 ALJ1684869
नाव : आफ़रीन अंजुम शेख ज़ुबेर
पतीचे नाव: शेख ज़ुबेर
घर क्रमांक : 74
वय : 27 लिंग : महिला
छायाचित्र उपलब्ध

371 ALJ7015944
नाव : जरीनाबी फारुक शेख
पतीचे नाव: फारुक शेख
घर क्रमांक : 74
वय : 32 लिंग : महिला
छायाचित्र उपलब्ध

372 ALJ9905381
नाव : सोहिल शेख
वडिलांचे नाव: अफसर शेख
घर क्रमांक : 75
वय : 28 लिंग : पुरुष
छायाचित्र उपलब्ध

373 HMM1445162
नाव : अफसर गुलाब शेख
वडिलांचे नाव: गुलाब शेख
घर क्रमांक : 75अ
वय : 58 लिंग : पुरुष
छायाचित्र उपलब्ध

374 ALJ0065739
नाव : नाजेरबी शे अफसर शेख
पतीचे नाव: शे अफसर शेख
घर क्रमांक : 75a
वय : 52 लिंग : महिला
छायाचित्र उपलब्ध

375 ALJ0065747
नाव : रेणूकाज रामचंद्र वाघ
पतीचे नाव: रामचंद्र वाघ
घर क्रमांक : 77
वय : 70 लिंग : महिला
छायाचित्र उपलब्ध

376 ALJ9918855
नाव : पावर्तीज पांडूरंग वाघ
पतीचे नाव: पांडूरंग वाघ
घर क्रमांक : 78
वय : 62 लिंग : महिला
छायाचित्र उपलब्ध

377 HMM2125730
नाव : अनंता पांडुरंग पांडुरंग पिराजी वाघ
वडिलांचे नाव: पांडुरंग पिराजी वाघ
घर क्रमांक : 78
वय : 44 लिंग : पुरुष
छायाचित्र उपलब्ध

378 ALJ7970239
नाव : लक्ष्मन पांडुरंग वाघ
वडिलांचे नाव: पांडुरंग वाघ
घर क्रमांक : 78
वय : 37 लिंग : पुरुष
छायाचित्र उपलब्ध

379 ALJ9609041
नाव : शिला अनंता वाघ
पतीचे नाव: अनंता वाघ
घर क्रमांक : 78
वय : 35 लिंग : महिला
छायाचित्र उपलब्ध

380 ALJ9864521
नाव : शीतल गाडगे
पतीचे नाव: सुरेश गाडगे
घर क्रमांक : 82
वय : 35 लिंग : महिला
छायाचित्र उपलब्ध

381 ALJ6559538
नाव : दादाराव हरिभाऊ देशमुख
वडिलांचे नाव: हरिभाऊ देशमुख
घर क्रमांक : 83
वय : 62 लिंग : पुरुष
छायाचित्र उपलब्ध

382 ALJ9919309
नाव : मिराबाईज दादाराव देशमुख
पतीचे नाव: दादाराव देशमुख
घर क्रमांक : 83
वय : 59 लिंग : महिला
छायाचित्र उपलब्ध

383 ALJ6108351
नाव : शिवशंकर दादाराव देशमुख
वडिलांचे नाव: दादाराव देशमुख
घर क्रमांक : 83
वय : 34 लिंग : पुरुष
छायाचित्र उपलब्ध

384 ALJ6107759
नाव : रेखा दिलीप शिंदे
पतीचे नाव: दिलीप शिंदे
घर क्रमांक : 84
वय : 44 लिंग : महिला
छायाचित्र उपलब्ध

385 ALJ1715119
नाव : मोहन भगवान शिंदे
वडिलांचे नाव: भगवान आप्पा शिंदे
घर क्रमांक : 84
वय : 27 लिंग : पुरुष
छायाचित्र उपलब्ध

386 HMM1462829
नाव : शशिकलाज शंकर शिंदे
पतीचे नाव: शंकर शिंदे
घर क्रमांक : 85
वय : 60 लिंग : महिला
छायाचित्र उपलब्ध

387 HMM1462738
नाव : संजय शंकर शिंदे
वडिलांचे नाव: शंकर शिंदे
घर क्रमांक : 85
वय : 48 लिंग : पुरुष
छायाचित्र उपलब्ध

388 ALJ1870278
नाव : राहुल संजय शिंदे
वडिलांचे नाव: संजय शंकर शिंदे
घर क्रमांक : 128
वय : 24 लिंग : पुरुष
छायाचित्र उपलब्ध

389 HMM1462746
नाव : मंगला संजय शिंदे
पतीचे नाव: संजय शिंदे
घर क्रमांक : 85
वय : 45 लिंग : महिला
छायाचित्र उपलब्ध

390 ALJ6107767
नाव : संदीप शंकर शिंदे
वडिलांचे नाव: शंकर शिंदे
घर क्रमांक : 85
वय : 40 लिंग : पुरुष
छायाचित्र उपलब्ध

391 ALJ6955629
नाव : वंदना संदिप शिंदे
पतीचे नाव: संदिप शिंदे
घर क्रमांक : 85
वय : 32 लिंग : महिला
छायाचित्र उपलब्ध

392 ALJ7103195
नाव : आकाश संजय शिंदे
वडिलांचे नाव: संजय शिंदे
घर क्रमांक : 85
वय : 27 लिंग : पुरुष
छायाचित्र उपलब्ध

393 ALJ9878026
नाव : गजानन शिंदे
वडिलांचे नाव: संजय शिंदे
घर क्रमांक : 85
वय : 26 लिंग : पुरुष
छायाचित्र उपलब्ध

394 ALJ0065838
नाव : विठल फकिरा शिंदे
वडिलांचे नाव: फकिरा शिंदे
घर क्रमांक : 86
वय : 55 लिंग : पुरुष
छायाचित्र उपलब्ध

395 ALJ6107783
नाव : अंकुश विठ्ठल शिंदे
वडिलांचे नाव: विठ्ठल शिंदे
घर क्रमांक : 86
वय : 40 लिंग : पुरुष
छायाचित्र उपलब्ध

396 ALJ6107791
नाव : माया अशोक शिंदे
पतीचे नाव: अशोक शिंदे
घर क्रमांक : 86
वय : 39 लिंग : महिला
छायाचित्र उपलब्ध

397 ALJ6107809
नाव : संगीता अंकुश शिंदे
पतीचे नाव: अंकुश शिंदे
घर क्रमांक : 86
वय : 36 लिंग : महिला
छायाचित्र उपलब्ध

398 ALJ6955736
नाव : देऊ किशोर गुंजाळ
पतीचे नाव: किशोर
घर क्रमांक : 87
वय : 43 लिंग : महिला
छायाचित्र उपलब्ध

399 ALJ7103252
नाव : अनिल तेजराव गुंजाळ
वडिलांचे नाव: तेजराव गुंजाळ
घर क्रमांक : 87
वय : 30 लिंग : पुरुष
छायाचित्र उपलब्ध

400 ALJ1750470
नाव : राहुल किशोर गुंजाळ
आईचे नाव: देऊ किशोर गुंजाळ
घर क्रमांक : 87
वय : 22 लिंग : पुरुष
छायाचित्र उपलब्ध

401 ALJ6107825
नाव : सुनिल तेजराव गुंजाळ
वडिलांचे नाव: तेजराव गुंजाळ
घर क्रमांक : 87अ
वय : 36 लिंग : पुरुष
छायाचित्र उपलब्ध

402 HMM0026542
नाव : तेजराव गंगाराम. गुंजाळकर
वडिलांचे नाव: गंगाराम. गुंजाळकर
घर क्रमांक : 87a
वय : 60 लिंग : पुरुष
छायाचित्र उपलब्ध

403 ALJ0065862
नाव : सिंधुबाईज तेजराव गुंजाळकर
पतीचे नाव: तेजराव गुंजाळकर
घर क्रमांक : 87a
वय : 55 लिंग : महिला
छायाचित्र उपलब्ध

404 ALJ0065325
नाव : कलाबाईज तुकाराम. शिंदे
पतीचे नाव: तुकाराम. शिंदे
घर क्रमांक : 88
वय : 52 लिंग : महिला
छायाचित्र उपलब्ध

405 ALJ1049220
नाव : नितीन तुकाराम शिंदे
वडिलांचे नाव: तुकाराम शिंदे
घर क्रमांक : 88
वय : 37 लिंग : पुरुष
छायाचित्र उपलब्ध

406 ALJ0065872
नाव : साळुबाईज सावळाराम. शिंदे
पतीचे नाव: सावळाराम. शिंदे
घर क्रमांक : 89
वय : 82 लिंग : महिला
छायाचित्र उपलब्ध

407 HMM1443472
नाव : सुभाष सावळाराम. शिंदे
वडिलांचे नाव: सावळाराम. शिंदे
घर क्रमांक : 89
वय : 48 लिंग : पुरुष
छायाचित्र उपलब्ध

408 HMM1443829
नाव : संगीता सुभाष शिंदे
पतीचे नाव: सुभाष शिंदे
घर क्रमांक : 89
वय : 46 लिंग : महिला
छायाचित्र उपलब्ध

409 ALJ6107833
नाव : कलाबाई सिवराम शिंदे
पतीचे नाव: सिवराम शिंदे
घर क्रमांक : 90
वय : 55 लिंग : महिला
छायाचित्र उपलब्ध

410 ALJ1049329
नाव : संतोष शिवराम शिंदे
वडिलांचे नाव: शिवराम शिंदे
घर क्रमांक : 90
वय : 40 लिंग : पुरुष
छायाचित्र उपलब्ध

411 ALJ6107841
नाव : विजय शिवराम शिंदे
वडिलांचे नाव: शिवराम शिंदे
घर क्रमांक : 90
वय : 36 लिंग : पुरुष
छायाचित्र उपलब्ध

412 ALJ6107916
नाव : उषा संतोष शिंदे
पतीचे नाव: संतोष शिंदे
घर क्रमांक : 90
वय : 36 लिंग : महिला
छायाचित्र उपलब्ध

413 ALJ0065892
नाव : बारकू गोविंद शिंदे
वडिलांचे नाव: गोविंद शिंदे
घर क्रमांक : 91
वय : 62 लिंग : पुरुष
छायाचित्र उपलब्ध

414 HMM1444298
नाव : लताबाईज बारकू शिंदे
पतीचे नाव: बारकू शिंदे
घर क्रमांक : 91
वय : 57 लिंग : महिला
छायाचित्र उपलब्ध

415 ALJ0065911
नाव : जनाबाईज तुकाराम. शिंदे
पतीचे नाव: तुकाराम. शिंदे
घर क्रमांक : 92
वय : 65 लिंग : महिला
छायाचित्र उपलब्ध

416 ALJ0065929
नाव : सखाराम. तुकाराम. शिंदे
वडिलांचे नाव: तुकाराम. शिंदे
घर क्रमांक : 92
वय : 48 लिंग : पुरुष
छायाचित्र उपलब्ध

417 HMM1444306
नाव : सिंधु सखाराम शिंदे
पतीचे नाव: सखाराम शिंदे
घर क्रमांक : 92
वय : 46 लिंग : महिला
छायाचित्र उपलब्ध

418 ALJ6107817
नाव : अशोक तुकाराम शिंदे
वडिलांचे नाव: तुकाराम शिंदे
घर क्रमांक : 92
वय : 39 लिंग : पुरुष
छायाचित्र उपलब्ध

419 ALJ6003875
नाव : सिद्धेश्वर तुकाराम शिंदे
वडिलांचे नाव: तुकाराम शिंदे
घर क्रमांक : 92
वय : 35 लिंग : पुरुष
छायाचित्र उपलब्ध

420 ALJ6955702
नाव : रविंद्र खंडु शिंदे
वडिलांचे नाव: खंडु शिंदे
घर क्रमांक : 92
वय : 28 लिंग : पुरुष
छायाचित्र उपलब्ध

421 ALJ6955710
नाव : गोविंदा खंडु शिंदे
वडिलांचे नाव: खंडु शिंदे
घर क्रमांक : 92
वय : 28 लिंग : पुरुष
छायाचित्र उपलब्ध

422 ALJ6107858
नाव : मंगला खंडू शिदे
वडिलांचे नाव: खंडू शिदे
घर क्रमांक : 93
वय : 62 लिंग : महिला
छायाचित्र उपलब्ध

423 HMM1443084
नाव : रामदास. आप्पा शिंदे
वडिलांचे नाव: आप्पा शिंदे
घर क्रमांक : 93
वय : 50 लिंग : पुरुष
छायाचित्र उपलब्ध

424 HMM1443209
नाव : भानुदास. आप्पा शिंदे
वडिलांचे नाव: आप्पा शिंदे
घर क्रमांक : 93
वय : 48 लिंग : पुरुष
छायाचित्र उपलब्ध

425 HMM1443290
नाव : मिना रामदास शिंदे
पतीचे नाव: रामदास शिंदे
घर क्रमांक : 93
वय : 46 लिंग : महिला
छायाचित्र उपलब्ध

426 ALJ7103187
नाव : अमोल दिलीप जैवाळ
वडिलांचे नाव: दिलीप जैवाळ
घर क्रमांक : 95
वय : 29 लिंग : पुरुष
छायाचित्र उपलब्ध

427 ALJ9877838
नाव : मनिषा जैवाळ
पतीचे नाव: दिपक जैवाळ
घर क्रमांक : 95
वय : 27 लिंग : महिला
छायाचित्र उपलब्ध

428 ALJ0065945
नाव : दलसिंग दशरथ केवड
वडिलांचे नाव: दशरथ केवड
घर क्रमांक : 95
वय : 90 लिंग : पुरुष
छायाचित्र उपलब्ध

429 ALJ0065951
नाव : शकुंतलाज दलसिंग केवड
पतीचे नाव: दलसिंग केवड
घर क्रमांक : 95
वय : 87 लिंग : महिला
छायाचित्र उपलब्ध

430 HMM2125003
नाव : लता बाबुलाल केवट
पतीचे नाव: बाबुलाल केवट
घर क्रमांक : 95
वय : 44 लिंग : महिला
छायाचित्र उपलब्ध

431 ALJ7103146
नाव : लता संतोष मानवतकर
पतीचे नाव: संतोष मानवतकर
घर क्रमांक : 95
वय : 40 लिंग : महिला
छायाचित्र उपलब्ध

432 HMM2125722
नाव : अशोक भानुदास सुरुसे
वडिलांचे नाव: भानुदास सुरुसे
घर क्रमांक : 95
वय : 56 लिंग : पुरुष
छायाचित्र उपलब्ध

433 ALJ9842527
नाव : हरिभाऊ अशोक सुरुशे
वडिलांचे नाव: अशोक सुरुशे
घर क्रमांक : 95
वय : 30 लिंग : पुरुष
छायाचित्र उपलब्ध

434 HMM1445832
नाव : अशोक बाबूराव जैवळ
वडिलांचे नाव: बाबूराव जैवळ
घर क्रमांक : 95 अ
वय : 47 लिंग : पुरुष
छायाचित्र उपलब्ध

435 HMM1445717
नाव : शोभा बाबुराव जैवाळ
पतीचे नाव: बाबुराव जैवाळ
घर क्रमांक : 95अ
वय : 74 लिंग : महिला
छायाचित्र उपलब्ध

436 ALJ6559637
नाव : अर्चना भागवत जैवळ
पतीचे नाव: भागवत जैवाळ
घर क्रमांक : 95अ
वय : 37 लिंग : महिला
छायाचित्र उपलब्ध

437 HMM1445733
नाव : किसन मारोती जैवाळ
वडिलांचे नाव: मारोती जैवाळ
घर क्रमांक : 95ब
वय : 59 लिंग : पुरुष
छायाचित्र उपलब्ध

438 HMM1445709
नाव : आशा किसन जैवाळ
पतीचे नाव: किसन जैवाळ
घर क्रमांक : 95ब
वय : 56 लिंग : महिला
छायाचित्र उपलब्ध

439 ALJ0065971
नाव : दिलीप मारोती जैवाळ
वडिलांचे नाव: मारोती जैवाळ
घर क्रमांक : 95b
वय : 54 लिंग : पुरुष
छायाचित्र उपलब्ध

440 HMM1443878
नाव : सुशीला दिलीप जैवाळ
पतीचे नाव: दिलीप जैवाळ
घर क्रमांक : 95ब
वय : 51 लिंग : महिला
छायाचित्र उपलब्ध

441 ALJ9861691
नाव : दिपक जैवाळ
वडिलांचे नाव: श्रीकिसन जैवाळ
घर क्रमांक : 95बी
वय : 30 लिंग : पुरुष
छायाचित्र उपलब्ध

442 ALJ9877952
नाव : जीवन जैवळ
वडिलांचे नाव: दिलीप जैवळ
घर क्रमांक : 95ब
वय : 27 लिंग : पुरुष
छायाचित्र उपलब्ध

443 HMM1444470
नाव : शोभा दिनकर इंगळे
पतीचे नाव: दिनकर इंगळे
घर क्रमांक : 95भ
वय : 64 लिंग : महिला
छायाचित्र उपलब्ध

444 HMM1463454
नाव : सुधाकर दिनकर इंगळे
वडिलांचे नाव: दिनकर इंगळे
घर क्रमांक : 95भ
वय : 45 लिंग : पुरुष
छायाचित्र उपलब्ध

445 ALJ7970114
नाव : रामभाऊ बाळुजी जाधव
वडिलांचे नाव: बाळुजी जाधव
घर क्रमांक : 95इ
वय : 89 लिंग : पुरुष
छायाचित्र उपलब्ध

446 ALJ6107866
नाव : शांताबाई रामभाउ जाधव
पतीचे नाव: रामभाउ जाधव
घर क्रमांक : 95इ
वय : 84 लिंग : महिला
छायाचित्र उपलब्ध

447 HMM1444231
नाव : ज्ञानेश्वर दत्तात्रय देशमुख
वडिलांचे नाव: दत्तात्रय देशमुख
घर क्रमांक : 99 ब
वय : 41 लिंग : पुरुष
छायाचित्र उपलब्ध

448 HMM1463157
नाव : जिजाबाई ज्ञानेश्वर देशमुख
पतीचे नाव: ज्ञानेश्वर देशमूख
घर क्रमांक : 99 ब
वय : 50 लिंग : महिला
छायाचित्र उपलब्ध

449 ALJ8010373
नाव : रमेश दतात्रय शिसोदे
वडिलांचे नाव: दत्रातय यिसोदे
घर क्रमांक : 99अ
वय : 60 लिंग : पुरुष
छायाचित्र उपलब्ध

450 HMM1444835
नाव : शारदा रमेश शिसोदे
पतीचे नाव: रमेश शिसोदे
घर क्रमांक : 99अ
वय : 54 लिंग : महिला
छायाचित्र उपलब्ध

451 HMM1463504
नाव : शकुंतला संजय देशमुख
पतीचे नाव: संजय देशमुख
घर क्रमांक : 99क
वय : 77 लिंग : महिला
छायाचित्र उपलब्ध

452 ALJ9842469
नाव : शशिकांत सर्जेराव देशमुख
वडिलांचे नाव: सर्जेराव देशमुख
घर क्रमांक : १००
वय : 28 लिंग : पुरुष
छायाचित्र उपलब्ध

453 ALJ6922942
नाव : शिवाजी लक्ष्मण घायाळ
वडिलांचे नाव: लक्ष्मण घायाळ
घर क्रमांक : 100
वय : 29 लिंग : पुरुष
छायाचित्र उपलब्ध

454 ALJ9918905
नाव : माणिकराव दत्ताराव सिसोदे
वडिलांचे नाव: दत्ताराव सिसोदे
घर क्रमांक : 100
वय : 56 लिंग : पुरुष
छायाचित्र उपलब्ध

455 HMM1444488
नाव : उषा माणिकराव सिसोदे
पतीचे नाव: माणिकराव सिसोदे
घर क्रमांक : 100
वय : 52 लिंग : महिला
छायाचित्र उपलब्ध

456 ALJ7970122
नाव : छाया उद्यव देशमुख
पतीचे नाव: उद्यव देशमुख
घर क्रमांक : 100 अ
वय : 37 लिंग : महिला
छायाचित्र उपलब्ध

457 HMM1444538
नाव : मदन तोताराम देशेमुख
वडिलांचे नाव: तोताराम देशमुख
घर क्रमांक : 100अ
वय : 44 लिंग : पुरुष
छायाचित्र उपलब्ध

458 HMM1444645
नाव : सभिद्रा तोताराम देशमुख
पतीचे नाव: तोताराम देशमुख
घर क्रमांक : 100अ
वय : 81 लिंग : महिला
छायाचित्र उपलब्ध

459 HMM1445618
नाव : सर्जेराव तोताराम देशमुख
वडिलांचे नाव: तोताराम देशमुंख
घर क्रमांक : 100अ
वय : 54 लिंग : पुरुष
छायाचित्र उपलब्ध

460 HMM1444629
नाव : राजमती सर्जेराव देशमुख
पतीचे नाव: सर्जेराव देशमंख
घर क्रमांक : 100अ
वय : 50 लिंग : महिला
छायाचित्र उपलब्ध

461 HMM1444561
नाव : उध्व तोताराम देशमुख
वडिलांचे नाव: तोताराम देशमुख
घर क्रमांक : 100अ
वय : 47 लिंग : पुरुष
छायाचित्र उपलब्ध

462 HMM1444637
नाव : बेबीताई रामदास ढेंग
पतीचे नाव: रामदास ढेंग
घर क्रमांक : 100ब
वय : 59 लिंग : महिला
छायाचित्र उपलब्ध

463 HMM1444322
नाव : कलवती भिकनराव देशमुख
पतीचे नाव: भिकनराव देशमुख
घर क्रमांक : 100ड
वय : 84 लिंग : महिला
छायाचित्र उपलब्ध

464 HMM1444827
नाव : उषा दत्तात्र्य देशमुख
पतीचे नाव: दत्तात्र्य देशमुख
घर क्रमांक : 100द
वय : 57 लिंग : महिला
छायाचित्र उपलब्ध

465 HMM1463348
नाव : दत्ताभ्यय बाबाराव देशमुख
वडिलांचे नाव: बाबाराव देशमुख
घर क्रमांक : 100द
वय : 51 लिंग : पुरुष
छायाचित्र उपलब्ध

466 ALJ6107874
नाव : उत्तम बाळु मोरे
वडिलांचे नाव: बाळु मोरे
घर क्रमांक : 100ग
वय : 41 लिंग : पुरुष
छायाचित्र उपलब्ध

467 ALJ6559652
नाव : वंदना उत्तम मोरे
पतीचे नाव: उत्तम मोरे
घर क्रमांक : 100ग
वय : 40 लिंग : महिला
छायाचित्र उपलब्ध

468 ALJ8010381
नाव : ल्क्ष्मन रामकिसन घायळ
वडिलांचे नाव: रामकिसन घायळ
घर क्रमांक : 100इ
वय : 59 लिंग : पुरुष
छायाचित्र उपलब्ध

469 ALJ8010399
नाव : रुख्मीनी रामकिसन घायळ
पतीचे नाव: रामकिसन घायळ
घर क्रमांक : 100इ
वय : 54 लिंग : महिला
छायाचित्र उपलब्ध

470 HMM1463546
नाव : कमल भिकंदराव देशमुख
पतीचे नाव: भिकंदराव देयमुख
घर क्रमांक : 100क
वय : 79 लिंग : महिला
छायाचित्र उपलब्ध

471 HMM1444785
नाव : रामदास किसन देशमुख
वडिलांचे नाव: किसन देशमुख
घर क्रमांक : 100क
वय : 59 लिंग : पुरुष
छायाचित्र उपलब्ध

472 HMM1443688
नाव : सरस्वतीज किसन पिठले
पतीचे नाव: किसन पिठले
घर क्रमांक : 101
वय : 70 लिंग : महिला
छायाचित्र उपलब्ध

473 ALJ6107882
नाव : तेजराव त्रयंबक देशेमुख
वडिलांचे नाव: त्र्यंबक देशमुख
घर क्रमांक : 104
वय : 75 लिंग : पुरुष
छायाचित्र उपलब्ध

474 ALJ6922934
नाव : प्रमोद तेजराव देशमुख
वडिलांचे नाव: तेजराव देशमुख
घर क्रमांक : 104
वय : 29 लिंग : पुरुष
छायाचित्र उपलब्ध

475 ALJ1536077
नाव : सुनिता तेजराव ढेंग
पतीचे नाव: देवराव ढेंग
घर क्रमांक : 105
वय : 52 लिंग : महिला
छायाचित्र उपलब्ध

476 ALJ8010407
नाव : वामन भीमराव ठेंग
वडिलांचे नाव: भीमराव ठेंग
घर क्रमांक : 105
वय : 60 लिंग : पुरुष
छायाचित्र उपलब्ध

477 ALJ8010415
नाव : लताज वामन ठेंग
पतीचे नाव: वामन ठेंग
घर क्रमांक : 105
वय : 55 लिंग : महिला
छायाचित्र उपलब्ध

478 ALJ0065991
नाव : भानुदास. शंकर खरात
वडिलांचे नाव: शंकर खरात
घर क्रमांक : 106
वय : 75 लिंग : पुरुष
छायाचित्र उपलब्ध

479 HMM2125458
नाव : रुख्मिणीज भानुदास. खरात
पतीचे नाव: भानुदास. खरात
घर क्रमांक : 106
वय : 72 लिंग : महिला
छायाचित्र उपलब्ध

480 ALJ1049345
नाव : मधुकर भानुदास खारत
वडिलांचे नाव: भानुदास खारत
घर क्रमांक : 106
वय : 37 लिंग : पुरुष
छायाचित्र उपलब्ध

481 ALJ0066010
नाव : अशोक सखाराम. जैवळ
वडिलांचे नाव: सखाराम. जैवळ
घर क्रमांक : 107
वय : 60 लिंग : पुरुष
छायाचित्र उपलब्ध

482 ALJ8010423
नाव : रामदास सखाराम जैवळ
वडिलांचे नाव: सखाराम जैवळ
घर क्रमांक : 107
वय : 58 लिंग : पुरुष
छायाचित्र उपलब्ध

483 ALJ0066028
नाव : लताज रामदास. जैवळ
पतीचे नाव: रामदास. जैवळ
घर क्रमांक : 107
वय : 52 लिंग : महिला
छायाचित्र उपलब्ध

484 ALJ6559439
नाव : संतोष अशोक जैवाळ
वडिलांचे नाव: अशोक जैवाळ
घर क्रमांक : 107
वय : 39 लिंग : पुरुष
छायाचित्र उपलब्ध

485 ALJ6559421
नाव : अरुण अशोक जैवाल
वडिलांचे नाव: अशोक जैवाल
घर क्रमांक : 107
वय : 38 लिंग : पुरुष
छायाचित्र उपलब्ध

486 ALJ7970130
नाव : अशोक जैवळ शिवाजी
वडिलांचे नाव: अशोक जैवळ
घर क्रमांक : 107
वय : 41 लिंग : पुरुष
छायाचित्र उपलब्ध

487 ALJ8010431
नाव : पावर्तीबाईज पांडूरंग देशमुख
पतीचे नाव: पांडूरंग देशमुख
घर क्रमांक : 108
वय : 92 लिंग : महिला
छायाचित्र उपलब्ध

488 ALJ0066036
नाव : प्रल्हाद पांडूरंग देशमुख
वडिलांचे नाव: पांडूरंग देशमुख
घर क्रमांक : 108
वय : 70 लिंग : पुरुष
छायाचित्र उपलब्ध

489 HMM2125425
नाव : मंदा विठ्ठल देशमुख
पतीचे नाव: विठ्ठल दशमुख
घर क्रमांक : 108
वय : 48 लिंग : महिला
छायाचित्र उपलब्ध

490 ALJ8010340
नाव : कमल प्रल्हाद देशमुख
पतीचे नाव: प्रल्हाद देशमुख
घर क्रमांक : 108
वय : 39 लिंग : महिला
छायाचित्र उपलब्ध

491 ALJ6347850
नाव : अजय दामोधर रंगदल
वडिलांचे नाव: दामोधर रंगदल
घर क्रमांक : 109
वय : 40 लिंग : पुरुष
छायाचित्र उपलब्ध

492 ALJ0066060
नाव : प्रमिलाज दामोदर रंगदळ
पतीचे नाव: दामोदर रंगदळ
घर क्रमांक : 109
वय : 79 लिंग : महिला
छायाचित्र उपलब्ध

493 ALJ9918913
नाव : व्दारकाबाईज रामभाऊ वायसे
पतीचे नाव: रामभाऊ वायसे
घर क्रमांक : 110
वय : 80 लिंग : महिला
छायाचित्र उपलब्ध

494 ALJ9712191
नाव : गुलाब रामभाऊ वायसे
वडिलांचे नाव: रामभाऊ वायसे
घर क्रमांक : 110
वय : 46 लिंग : पुरुष
छायाचित्र उपलब्ध

495 ALJ1715705
नाव : आशा गुलाब वायसे
पतीचे नाव: गुलाब रामभाऊ वायसे
घर क्रमांक : 110
वय : 42 लिंग : महिला
छायाचित्र उपलब्ध

496 HMM1444652
नाव : सुशीलाज रमेश जाधव
पतीचे नाव: रमेश जाधव
घर क्रमांक : 112
वय : 60 लिंग : महिला
छायाचित्र उपलब्ध

497 HMM1443852
नाव : माणीक रमेश जाधव
वडिलांचे नाव: रमेश जाधव
घर क्रमांक : 112
वय : 43 लिंग : पुरुष
छायाचित्र उपलब्ध

498 HMM1444660
नाव : संतोष रमेश जाधव
वडिलांचे नाव: रमेश जाधव
घर क्रमांक : 112
वय : 40 लिंग : पुरुष
छायाचित्र उपलब्ध

499 ALJ1049360
नाव : सुनिता माणिक जाधव
पतीचे नाव: माणिक जाधव
घर क्रमांक : 112
वय : 36 लिंग : महिला
छायाचित्र उपलब्ध

500 HMM1443233
नाव : अन्नपुर्णा रस्तुभ सरकटे
पतीचे नाव: रस्तुभ सरकटे
घर क्रमांक : 112अ
वय : 86 लिंग : महिला
छायाचित्र उपलब्ध

501 ALJ9918871
नाव : अन्नपुणार्ज भोजराज गाडेकर
पतीचे नाव: भोजराज गाडेकर
घर क्रमांक : 113
वय : 68 लिंग : महिला
छायाचित्र उपलब्ध

502 HMM1445576
नाव : अशोक नरहरी गाडेकर
वडिलांचे नाव: नरहरी गाडेकर
घर क्रमांक : 113
वय : 52 लिंग : पुरुष
छायाचित्र उपलब्ध

503 HMM1444223
नाव : संतोष भोजराज गाडेकर
वडिलांचे नाव: भोजराज गाडेकर
घर क्रमांक : 113
वय : 45 लिंग : पुरुष
छायाचित्र उपलब्ध

504 HMM2125318
नाव : जिवन भेजराव गाडेकर
वडिलांचे नाव: भेजराव गाडेकर
घर क्रमांक : 113
वय : 40 लिंग : पुरुष
छायाचित्र उपलब्ध

505 ALJ1049378
नाव : कमल संतोष गाडेकर
पतीचे नाव: संतोष गाडेकर
घर क्रमांक : 113
वय : 41 लिंग : महिला
छायाचित्र उपलब्ध

506 ALJ9843590
नाव : किशोर अशोक गाडेकर
वडिलांचे नाव: अशोक गाडेकर
घर क्रमांक : 113
वय : 27 लिंग : पुरुष
छायाचित्र उपलब्ध

507 ALJ1650720
नाव : लक्ष्मी किशोर गाडेकर गाडेकर
इतर: अशोक नरहरी गाडेकर
घर क्रमांक : 113
वय : 23 लिंग : महिला
छायाचित्र उपलब्ध

508 ALJ9843145
नाव : शुभम परमेश्वर घागरे
वडिलांचे नाव: परमेश्वर घागरे
घर क्रमांक : 114
वय : 26 लिंग : पुरुष
छायाचित्र उपलब्ध

509 ALJ0066090
नाव : जनाबाईज मारुती काटकर
पतीचे नाव: मारुती काटकर
घर क्रमांक : 114
वय : 65 लिंग : महिला
छायाचित्र उपलब्ध

510 HMM2125441
नाव : सुनिता वसंता काटकर
पतीचे नाव: वसंता काटकर
घर क्रमांक : 114
वय : 49 लिंग : महिला
छायाचित्र उपलब्ध

511 ALJ9878000
नाव : ओम काटकर
वडिलांचे नाव: वसंता काटकर
घर क्रमांक : 114
वय : 27 लिंग : पुरुष
छायाचित्र उपलब्ध

512 HMM2125433
नाव : शकुंतला अंकुशराव चौहान
पतीचे नाव: अंकुशराव चौहान
घर क्रमांक : 115
वय : 65 लिंग : महिला
छायाचित्र उपलब्ध

513 ALJ0066127
नाव : मनकणार्ज भगवान घुमटकर
पतीचे नाव: भगवान घुमटकर
घर क्रमांक : 116
वय : 75 लिंग : महिला
छायाचित्र उपलब्ध

514 HMM1445790
नाव : शकुंतला शेषराव अवचार
पतीचे नाव: शेषराव अवचार
घर क्रमांक : 116अ
वय : 62 लिंग : महिला
छायाचित्र उपलब्ध

515 HMM1445782
नाव : भागवत शेषराव अवचार
वडिलांचे नाव: शेषराव अवचार
घर क्रमांक : 116अ
वय : 44 लिंग : पुरुष
छायाचित्र उपलब्ध

516 ALJ1687813
नाव : सुमित संजाबराव अंभोरे
आईचे नाव: निर्मला संजाबराव अंभोरे
घर क्रमांक : 117
वय : 27 लिंग : पुरुष
छायाचित्र उपलब्ध

517 ALJ1688118
नाव : अश्विन संजाबराव अंभोरे
आईचे नाव: निर्मला अंभोरे
घर क्रमांक : 117
वय : 24 लिंग : पुरुष
छायाचित्र उपलब्ध

518 ALJ0066143
नाव : अंजनाज रंगनाथ शिंदे
पतीचे नाव: रंगनाथ शिंदे
घर क्रमांक : 118
वय : 70 लिंग : महिला
छायाचित्र उपलब्ध

519 ALJ6901144
नाव : प्रिती संतोष शिंदे
पतीचे नाव: संतोष शिंदे
घर क्रमांक : 118
वय : 35 लिंग : महिला
छायाचित्र उपलब्ध

520 ALJ9878042
नाव : रामचंद्र शिंदे
वडिलांचे नाव: रंगनाथ शिंदे
घर क्रमांक : 118
वय : 30 लिंग : पुरुष
छायाचित्र उपलब्ध

521 ALJ0066169
नाव : कलाबाईज रामकृष्ण गिर्हे
पतीचे नाव: रामकृष्ण गिर्हे
घर क्रमांक : 119
वय : 85 लिंग : महिला
छायाचित्र उपलब्ध

522 ALJ0066179
नाव : सुभाष रामकृष्ण गिर्हे
वडिलांचे नाव: रामकृष्ण गिर्हे
घर क्रमांक : 119
वय : 60 लिंग : पुरुष
छायाचित्र उपलब्ध

523 HMM1445246
नाव : नंदा सुभाष गि-हे
पतीचे नाव: सुभाष गि-हे
घर क्रमांक : 119
वय : 55 लिंग : महिला
छायाचित्र उपलब्ध

524 ALJ6923056
नाव : मीनाक्षी मदन देशमुख
पतीचे नाव: मदन देशमुख
घर क्रमांक : 121
वय : 35 लिंग : महिला
छायाचित्र उपलब्ध

525 HMM2125615
नाव : शंकरराव रामचंद्र देशमुख
वडिलांचे नाव: रामचंद्र देशमुख
घर क्रमांक : 122
वय : 70 लिंग : पुरुष
छायाचित्र उपलब्ध

526 HMM2125847
नाव : सिंधुबाईज शंकरराव देशमुख
पतीचे नाव: शंकरराव देशमुख
घर क्रमांक : 122
वय : 65 लिंग : महिला
छायाचित्र उपलब्ध

527 ALJ6559520
नाव : जयश्री दिपक देशमुख
पतीचे नाव: दिपक देशमुख
घर क्रमांक : 122
वय : 37 लिंग : महिला
छायाचित्र उपलब्ध

528 HMM1443936
नाव : छाया अनिळ साळवे
पतीचे नाव: अनिळ साळवे
घर क्रमांक : 122
वय : 38 लिंग : महिला
छायाचित्र उपलब्ध

529 ALJ8010647
नाव : परमेश्वर शंकर सिसोदे
वडिलांचे नाव: शंकर सिसोदे
घर क्रमांक : 122
वय : 37 लिंग : पुरुष
छायाचित्र उपलब्ध

530 ALJ6107932
नाव : लक्ष्मण देशमूख
वडिलांचे नाव: नारायण देशमुख
घर क्रमांक : 65
वय : 41 लिंग : पुरुष
छायाचित्र उपलब्ध

531 ALJ6347868
नाव : रामराव नारायण शिसोदे
वडिलांचे नाव: नारायण शिसोदे
घर क्रमांक : 123 अ
वय : 40 लिंग : पुरुष
छायाचित्र उपलब्ध

532 HMM1445253
नाव : नारायन भुजंगराव देशमुख
वडिलांचे नाव: भुजंगराव देशमुख
घर क्रमांक : 123अ
वय : 85 लिंग : पुरुष
छायाचित्र उपलब्ध

533 ALJ6107924
नाव : गया नारायन देशमुख
पतीचे नाव: नारायन देशमुख
घर क्रमांक : 123अ
वय : 82 लिंग : महिला
छायाचित्र उपलब्ध

534 HMM1445006
नाव : शिवाजी नारायनराव देशमुख
वडिलांचे नाव: नारायनराव देशमुख
घर क्रमांक : 123अ
वय : 48 लिंग : पुरुष
छायाचित्र उपलब्ध

535 ALJ6107940
नाव : लक्ष्मी शिवाजी देशमुख
पतीचे नाव: शिवाजी देयमुख
घर क्रमांक : 123अ
वय : 46 लिंग : महिला
छायाचित्र उपलब्ध

536 ALJ0066218
नाव : सुभीद्राज तुकाराम. मोरे
पतीचे नाव: तुकाराम. मोरे
घर क्रमांक : 124
वय : 90 लिंग : महिला
छायाचित्र उपलब्ध

537 ALJ9918707
नाव : अंतकलाज भगवान मोरे
पतीचे नाव: भगवान मोरे
घर क्रमांक : 124
वय : 55 लिंग : महिला
छायाचित्र उपलब्ध

538 HMM1445683
नाव : समाधान नामदेव देशमुख
वडिलांचे नाव: नामदेव देशमुख
घर क्रमांक : 124ब
वय : 54 लिंग : पुरुष
छायाचित्र उपलब्ध

539 ALJ0066226
नाव : शशिकलाज पंढरी गाडे
पतीचे नाव: पंढरी गाडे
घर क्रमांक : 124b
वय : 55 लिंग : महिला
छायाचित्र उपलब्ध

540 ALJ9877960
नाव : ममता मोरे
पतीचे नाव: विष्णु मोरे
घर क्रमांक : 124ब
वय : 25 लिंग : महिला
छायाचित्र उपलब्ध

541 HMM1443530
नाव : शंकर देवीदास नरवाडे
वडिलांचे नाव: देवीदास नरवाडे
घर क्रमांक : 124क
वय : 44 लिंग : पुरुष
छायाचित्र उपलब्ध

542 ALJ0066242
नाव : निमर्लाज पंजाबराव सिसोदे
पतीचे नाव: पंजाबराव सिसोदे
घर क्रमांक : 127
वय : 65 लिंग : महिला
छायाचित्र उपलब्ध

543 HMM1444991
नाव : विठ्ठल हरिभाउ देशमुख
वडिलांचे नाव: हरिभाउ देशमुख
घर क्रमांक : 127अ
वय : 59 लिंग : पुरुष
छायाचित्र उपलब्ध

544 HMM1443183
नाव : अलका विठ्ठल देशमुख
पतीचे नाव: विठ्ठल देशमुख
घर क्रमांक : 127अ
वय : 51 लिंग : महिला
छायाचित्र उपलब्ध

545 HMM1443563
नाव : गणेश गुलाबराव देशमुख्
वडिलांचे नाव: गुलाबराव देशमुख्
घर क्रमांक : 128
वय : 40 लिंग : पुरुष
छायाचित्र उपलब्ध

546 ALJ6347884
नाव : गुलाबराव माधवराव देशमुख
वडिलांचे नाव: माधवराव देशमुख
घर क्रमांक : 128
वय : 88 लिंग : पुरुष
छायाचित्र उपलब्ध

547 HMM2124980
नाव : लिलाबाईज गुलाबराव देशमुख
पतीचे नाव: गुलाबराव देशमुख
घर क्रमांक : 128
वय : 84 लिंग : महिला
छायाचित्र उपलब्ध

548 ALJ6559512
नाव : जयश्री गणेश देशमुख
पतीचे नाव: गणेश देशमुख
घर क्रमांक : 128
वय : 38 लिंग : महिला
छायाचित्र उपलब्ध

549 ALJ6559454
नाव : श्रीकिसन पुंडलिकराव देशमुख
वडिलांचे नाव: पुंडलिकराव देशमुख
घर क्रमांक : 129
वय : 60 लिंग : पुरुष
छायाचित्र उपलब्ध

550 ALJ0066288
नाव : सुमनज श्रीकिसन देशमुख
पतीचे नाव: श्रीकिसन देशमुख
घर क्रमांक : 129
वय : 55 लिंग : महिला
छायाचित्र उपलब्ध

551 ALJ6107965
नाव : मदन श्रीकृष्ण देशमुख
वडिलांचे नाव: श्रीकिसन देशमुख
घर क्रमांक : 129
वय : 44 लिंग : पुरुष
छायाचित्र उपलब्ध

552 ALJ9918962
नाव : सुशिलाज हिमतराव देशमुख
पतीचे नाव: हिमतराव देशमुख
घर क्रमांक : 130
वय : 75 लिंग : महिला
छायाचित्र उपलब्ध

553 ALJ0066309
नाव : गजानन हिमतराव देशमुख
वडिलांचे नाव: हिमतराव देशमुख
घर क्रमांक : 130
वय : 49 लिंग : पुरुष
छायाचित्र उपलब्ध

554 HMM2124329
नाव : विनीता गजानन देशमुख
पतीचे नाव: गजानन देशमुख
घर क्रमांक : 130
वय : 40 लिंग : महिला
छायाचित्र उपलब्ध

555 ALJ0066325
नाव : गिताबाईज दत्तात्रय देशमुख
पतीचे नाव: दत्तात्रय देशमुख
घर क्रमांक : 131
वय : 55 लिंग : महिला
छायाचित्र उपलब्ध

556 ALJ1681907
नाव : स्वाती पवन देशमुख
पतीचे नाव: पवन देशमुख
घर क्रमांक : 131
वय : 26 लिंग : महिला
छायाचित्र उपलब्ध

557 HMM1443316
नाव : गंगुबाईज गोपाळराव देशमुख
पतीचे नाव: गोपाळराव देशमुख
घर क्रमांक : 131अ
वय : 50 लिंग : महिला
छायाचित्र उपलब्ध

558 ALJ0066357
नाव : राधाबाई कुंडलिकराव देशमुख
पतीचे नाव: कुंडलिकराव देशमुख
घर क्रमांक : 133
वय : 80 लिंग : महिला
छायाचित्र उपलब्ध

559 ALJ6003941
नाव : विठ्ठल श्रीकृष्ण देशमुख
वडिलांचे नाव: श्रीकृष्ण देशमुख
घर क्रमांक : 133
वय : 35 लिंग : पुरुष
छायाचित्र उपलब्ध

560 ALJ6003958
नाव : अरुण श्रीकृष्ण देशमुख
वडिलांचे नाव: श्रीकृष्ण देशमुख
घर क्रमांक : 133
वय : 35 लिंग : पुरुष
छायाचित्र उपलब्ध

561 ALJ9843467
नाव : पुष्पा अरुण देशमुख
पतीचे नाव: अरुण देशमुख
घर क्रमांक : 133
वय : 30 लिंग : महिला
छायाचित्र उपलब्ध

562 HMM1443050
नाव : कुडलीक देशमुख केशव
वडिलांचे नाव: देशमुख केशव
घर क्रमांक : 133
वय : 42 लिंग : पुरुष
छायाचित्र उपलब्ध

563 ALJ0066377
नाव : उध्वराव माधवराव राऊत
वडिलांचे नाव: माधवराव राऊत
घर क्रमांक : 134
वय : 61 लिंग : पुरुष
छायाचित्र उपलब्ध

564 ALJ9919226
नाव : राधाबाईज उध्दवराव राऊत
पतीचे नाव: उध्दवराव राऊत
घर क्रमांक : 134
वय : 61 लिंग : महिला
छायाचित्र उपलब्ध

565 ALJ7103203
नाव : भरत उध्दव राऊत
वडिलांचे नाव: उध्दव राऊत
घर क्रमांक : 134
वय : 28 लिंग : पुरुष
छायाचित्र उपलब्ध

566 ALJ0066397
नाव : वसंता माधवराव राऊत
वडिलांचे नाव: माधवराव राऊत
घर क्रमांक : 135
वय : 66 लिंग : पुरुष
छायाचित्र उपलब्ध

567 ALJ0066408
नाव : शोभाज वसंतराव राऊत
पतीचे नाव: वसंतराव राऊत
घर क्रमांक : 135
वय : 62 लिंग : महिला
छायाचित्र उपलब्ध

568 ALJ8010449
नाव : रामचंद्र वंसता राऊत
वडिलांचे नाव: वंसता राऊत
घर क्रमांक : 135
वय : 37 लिंग : पुरुष
छायाचित्र उपलब्ध

569 ALJ6923106
नाव : सुषमा रामचंद्र राऊत
पतीचे नाव: रामचंद्र राऊत
घर क्रमांक : 135
वय : 32 लिंग : महिला
छायाचित्र उपलब्ध

570 ALJ0066416
नाव : कचरुबा धोंडु खोलगाडगे
वडिलांचे नाव: धोंडु खोलगाडगे
घर क्रमांक : 136
वय : 55 लिंग : पुरुष
छायाचित्र उपलब्ध

571 HMM1445824
नाव : शोभाज कचरुबा खोलगाडगे
पतीचे नाव: कचरुबा खोलगाडगे
घर क्रमांक : 136
वय : 50 लिंग : महिला
छायाचित्र उपलब्ध

572 ALJ6923049
नाव : अमोल कचरुबा खोलगाडगे
वडिलांचे नाव: कचरुबा खोलगाडगे
घर क्रमांक : 136
वय : 36 लिंग : पुरुष
छायाचित्र उपलब्ध

573 ALJ6923031
नाव : ज्योती अमोल खोलगाडगे
पतीचे नाव: अमोल खोलगाडगे
घर क्रमांक : 136
वय : 33 लिंग : महिला
छायाचित्र उपलब्ध

574 ALJ1603778
नाव : आशा प्रकाश पाटील
वडिलांचे नाव: प्रकाश पाटील
घर क्रमांक : 137
वय : 38 लिंग : महिला
छायाचित्र उपलब्ध

575 HMM1443704
नाव : कोंडाबाई सोनाजी कोतवाल
पतीचे नाव: कोतवाल सोनाजी
घर क्रमांक : 137
वय : 86 लिंग : महिला
छायाचित्र उपलब्ध

576 HMM0027193
नाव : प्रकाश तुळशिराव पाटील
वडिलांचे नाव: तुळशिराव पाटील
घर क्रमांक : 137
वय : 59 लिंग : पुरुष
छायाचित्र उपलब्ध

577 ALJ0066424
नाव : विमलज प्रकाश पाटील
पतीचे नाव: प्रकाश पाटील
घर क्रमांक : 137
वय : 54 लिंग : महिला
छायाचित्र उपलब्ध

578 ALJ6459382
नाव : प्रविण प्रकाश पाटील
वडिलांचे नाव: प्रकाश पाटील
घर क्रमांक : 137
वय : 35 लिंग : पुरुष
छायाचित्र उपलब्ध

579 ALJ7103153
नाव : पुनेश प्रकाश पाटील
वडिलांचे नाव: प्रकाश पाटील
घर क्रमांक : 137
वय : 28 लिंग : पुरुष
छायाचित्र उपलब्ध

580 ALJ9918996
नाव : हौसाबाईज विठोबा आखरे
पतीचे नाव: विठोबा आखरे
घर क्रमांक : 138
वय : 89 लिंग : महिला
छायाचित्र उपलब्ध

581 ALJ0066440
नाव : सुभाष विठोबा आखरे
वडिलांचे नाव: विठोबा आखरे
घर क्रमांक : 138
वय : 60 लिंग : पुरुष
छायाचित्र उपलब्ध

582 ALJ0066456
नाव : मंगलाज सुभाष आखरे
पतीचे नाव: सुभाष आखरे
घर क्रमांक : 138
वय : 55 लिंग : महिला
छायाचित्र उपलब्ध

583 ALJ9919002
नाव : रंगराव विठोबा आखरे
वडिलांचे नाव: विठोबा आखरे
घर क्रमांक : 138
वय : 54 लिंग : पुरुष
छायाचित्र उपलब्ध

584 ALJ9919010
नाव : दिलीप विठोबा आखरे
वडिलांचे नाव: विठोबा आखरे
घर क्रमांक : 138
वय : 49 लिंग : पुरुष
छायाचित्र उपलब्ध

585 HMM1445774
नाव : वर्षा दिलीप आखरे
पतीचे नाव: दिलीप आखरे
घर क्रमांक : 138
वय : 44 लिंग : महिला
छायाचित्र उपलब्ध

586 ALJ1721117
नाव : आरती सतीष आखरे
इतर: सुभाष विठोबा आखरे
घर क्रमांक : 138
वय : 27 लिंग : महिला
छायाचित्र उपलब्ध

587 ALJ6459390
नाव : सुनिता रंगरावरेगराव आखरे
पतीचे नाव: रेगराव आखरे
घर क्रमांक : 138
वय : 43 लिंग : महिला
छायाचित्र उपलब्ध

588 ALJ6901003
नाव : चंद्रशेखर गजानन गाडगे
वडिलांचे नाव: गजानन गाडगे
घर क्रमांक : 140
वय : 33 लिंग : पुरुष
छायाचित्र उपलब्ध

589 ALJ6900997
नाव : उज्वला प्रविण गाडगे
पतीचे नाव: प्रविण गाडगे
घर क्रमांक : 140
वय : 30 लिंग : महिला
छायाचित्र उपलब्ध

590 ALJ0066515
नाव : अच्युतराव उत्तमराव गाडगे
वडिलांचे नाव: उत्तमराव गाडगे
घर क्रमांक : 140
वय : 65 लिंग : पुरुष
छायाचित्र उपलब्ध

591 HMM1463652
नाव : बाळकृष्ण गोपाळराव गाडगे
वडिलांचे नाव: गोपाळराव गाडगे
घर क्रमांक : 140
वय : 63 लिंग : पुरुष
छायाचित्र उपलब्ध

592 ALJ0066486
नाव : नंदाज अच्युतराव गाडगे
पतीचे नाव: अच्युतराव गाडगे
घर क्रमांक : 140
वय : 60 लिंग : महिला
छायाचित्र उपलब्ध

593 ALJ0066496
नाव : संजिवनी बाळकृष्ण गाडगे
पतीचे नाव: बाळकृष्ण गाडगे
घर क्रमांक : 140
वय : 56 लिंग : महिला
छायाचित्र उपलब्ध

594 HMM1463181
नाव : उषा गजानन गाडगे
पतीचे नाव: गजानन गाडगे
घर क्रमांक : 140
वय : 50 लिंग : महिला
छायाचित्र उपलब्ध

595 ALJ6107999
नाव : प्रविन अच्युतराव गाडगे
वडिलांचे नाव: अच्युतराव गाडगे
घर क्रमांक : 140
वय : 39 लिंग : पुरुष
छायाचित्र उपलब्ध

596 ALJ6901102
नाव : रीतेश बाळकृष्ण गाडगे
वडिलांचे नाव: बाळकृष्ण गाडगे
घर क्रमांक : 140
वय : 40 लिंग : पुरुष
छायाचित्र उपलब्ध

597 ALJ8010456
नाव : ज्योतिबा बाळकृष्ण गाडगे
वडिलांचे नाव: बाळकृष्ण गाडगे
घर क्रमांक : 140
वय : 37 लिंग : पुरुष
छायाचित्र उपलब्ध

598 ALJ6108021
नाव : सुधीर बाळकृष्ण गाडगे
वडिलांचे नाव: बाळकृष्ण गाडगे
घर क्रमांक : 140
वय : 35 लिंग : पुरुष
छायाचित्र उपलब्ध

599 ALJ6003925
नाव : नागेश दत्तात्रय गाडगे
वडिलांचे नाव: दत्तात्रय गाडगे
घर क्रमांक : 140
वय : 33 लिंग : पुरुष
छायाचित्र उपलब्ध

600 ALJ1701614
नाव : विद्या रामेश्वर गाड्गे गाड्गे
पतीचे नाव: रामेश्वर अच्युतराव गाड्गे गाड्गे
घर क्रमांक : 140
वय : 27 लिंग : महिला
छायाचित्र उपलब्ध

601 ALJ9843509
नाव : आदेश गजानन गाडगे
वडिलांचे नाव: गजानन गाडगे
घर क्रमांक : 140
वय : 27 लिंग : पुरुष
छायाचित्र उपलब्ध

602 HMM1463322
नाव : गजानन उत्तमराव गाउगे
वडिलांचे नाव: उत्तमराव गाउगे
घर क्रमांक : 140
वय : 57 लिंग : पुरुष
छायाचित्र उपलब्ध

603 ALJ0066507
नाव : राजु उत्तमराव गाडगे
वडिलांचे नाव: उत्तमराव गाडगे
घर क्रमांक : 140a
वय : 56 लिंग : पुरुष
छायाचित्र उपलब्ध

604 HMM1462977
नाव : समींद्रा उत्तमराव गाडगे
पतीचे नाव: उत्तमराव गाडगे
घर क्रमांक : 140ब
वय : 88 लिंग : महिला
छायाचित्र उपलब्ध

605 ALJ6108005
नाव : संजय उत्तमराव गाडगे
वडिलांचे नाव: उत्तमराव गाडगे
घर क्रमांक : 140ब
वय : 46 लिंग : महिला
छायाचित्र उपलब्ध

606 ALJ0066523
नाव : वच्छलाबाईज लक्ष्मणराव देशमुख
पतीचे नाव: लक्ष्मणराव देशमुख
घर क्रमांक : 141
वय : 80 लिंग : महिला
छायाचित्र उपलब्ध

607 ALJ9919044
नाव : सजाबराव लक्ष्मणराव देशमुख
वडिलांचे नाव: लक्ष्मणराव देशमुख
घर क्रमांक : 141
वय : 55 लिंग : पुरुष
छायाचित्र उपलब्ध

608 HMM1444959
नाव : अल्का संजाबराव देशमुख
पतीचे नाव: संजाबराव देशमुख
घर क्रमांक : 141
वय : 46 लिंग : महिला
छायाचित्र उपलब्ध

609 ALJ1643808
नाव : उदय संजाबराव देशमुख देशमुख
वडिलांचे नाव: संजाबराव लक्ष्मण देशमुख
घर क्रमांक : 141
वय : 24 लिंग : पुरुष
छायाचित्र उपलब्ध

610 ALJ9905167
नाव : प्रज्ञा इंगळे
वडिलांचे नाव: रामराव इंगळे
घर क्रमांक : 141
वय : 27 लिंग : महिला
छायाचित्र उपलब्ध

611 HMM1444405
नाव : शांताबाईज तुकाराम. देशमुख
पतीचे नाव: तुकाराम. देशमुख
घर क्रमांक : 142
वय : 80 लिंग : महिला
छायाचित्र उपलब्ध

612 HMM1444678
नाव : मुरलीधर तुकाराम. देशमुख
वडिलांचे नाव: तुकाराम. देशमुख
घर क्रमांक : 142
वय : 57 लिंग : पुरुष
छायाचित्र उपलब्ध

613 ALJ0066565
नाव : सुनिताज मुरलीधर देशमुख
पतीचे नाव: मुरलीधर देशमुख
घर क्रमांक : 142
वय : 49 लिंग : महिला
छायाचित्र उपलब्ध

614 ALJ9843384
नाव : शुभम मुरलीधर देशमुख
वडिलांचे नाव: मुरलीधर देशमुख
घर क्रमांक : 142
वय : 26 लिंग : पुरुष
छायाचित्र उपलब्ध

615 ALJ1688902
नाव : प्रिया सुनील शिसोदे
पतीचे नाव: सुनील तुकाराम शिसोदे
घर क्रमांक : 142
वय : 30 लिंग : महिला
छायाचित्र उपलब्ध

616 ALJ0066575
नाव : मुरलीधर गोपाळ गाडगे
वडिलांचे नाव: गोपाळ गाडगे
घर क्रमांक : 143
वय : 75 लिंग : पुरुष
छायाचित्र उपलब्ध

617 ALJ0066585
नाव : अन्नपुणार्ज मुरलीधर गाडगे
पतीचे नाव: मुरलीधर गाडगे
घर क्रमांक : 143
वय : 70 लिंग : महिला
छायाचित्र उपलब्ध

618 HMM1443415
नाव : दिलीप मुरलीधर गाडगे
वडिलांचे नाव: मुरलीधर गाडगे
घर क्रमांक : 143
वय : 46 लिंग : पुरुष
छायाचित्र उपलब्ध

619 ALJ8010464
नाव : वंदना दिलीप गाडगे
पतीचे नाव: दिलीप गाडगे
घर क्रमांक : 143
वय : 41 लिंग : महिला
छायाचित्र उपलब्ध

620 ALJ8010472
नाव : शकुंतला मधुकर गाडगे
पतीचे नाव: मधुकर गाडगे
घर क्रमांक : 144
वय : 65 लिंग : महिला
छायाचित्र उपलब्ध

621 HMM1463553
नाव : सुरेश मधुकरराव गाडगे
वडिलांचे नाव: मधुकरराव गाडगे
घर क्रमांक : 144
वय : 45 लिंग : पुरुष
छायाचित्र उपलब्ध

622 ALJ6347892
नाव : संदीप मधुकर गाडगे
वडिलांचे नाव: मधुकर गाडगे
घर क्रमांक : 144
वय : 45 लिंग : पुरुष
छायाचित्र उपलब्ध

623 ALJ8010498
नाव : गंगु परमेश्वर घागरे
वडिलांचे नाव: परमेश्वर घागरे
घर क्रमांक : 144
वय : 48 लिंग : महिला
छायाचित्र उपलब्ध

624 HMM1463231
नाव : द्रोपदीबाई यशवंतराव गाडगे
पतीचे नाव: यशवंतराव गाडगे
घर क्रमांक : 145
वय : 90 लिंग : महिला
छायाचित्र उपलब्ध

625 HMM1463561
नाव : सिद्धेश्वर यशवंत गाडगे
वडिलांचे नाव: यशवंत तुळशीराम गाडगे
घर क्रमांक : 145
वय : 54 लिंग : पुरुष
छायाचित्र उपलब्ध

626 HMM1463223
नाव : प्रमिलाज सिध्देश्वर गाडगे
पतीचे नाव: सिध्देश्वर गाडगे
घर क्रमांक : 145
वय : 50 लिंग : महिला
छायाचित्र उपलब्ध

627 ALJ9878059
नाव : वेदांगी गाडगे
वडिलांचे नाव: सिध्देश्वर गाडगे
घर क्रमांक : 145
वय : 26 लिंग : महिला
छायाचित्र उपलब्ध

628 ALJ1618354
नाव : सार्थक सिद्धेश्वर गाडगे गाडगे
वडिलांचे नाव: सिध्देश्वर यशवंत गाडगे
घर क्रमांक : 145
वय : 22 लिंग : पुरुष
छायाचित्र उपलब्ध

629 ALJ0066606
नाव : दत्तात्रय गोविंदराव गाडगे
वडिलांचे नाव: गोविंदराव गाडगे
घर क्रमांक : 146
वय : 62 लिंग : पुरुष
छायाचित्र उपलब्ध

630 ALJ8010506
नाव : रेखाज दत्तात्रय गाडगे
पतीचे नाव: दत्तात्रय गाडगे
घर क्रमांक : 146
वय : 56 लिंग : महिला
छायाचित्र उपलब्ध

631 ALJ0066614
नाव : द्रोपदाबाईज गोपाळराव गाडगे
पतीचे नाव: गोपाळराव गाडगे
घर क्रमांक : 147
वय : 89 लिंग : महिला
छायाचित्र उपलब्ध

632 ALJ0066622
नाव : देविदास. गोविंदराव गाडगे
वडिलांचे नाव: गोविंदराव गाडगे
घर क्रमांक : 148
वय : 56 लिंग : पुरुष
छायाचित्र उपलब्ध

633 HMM2125672
नाव : शारदा राजु गाडगे
पतीचे नाव: राजु गाडगे
घर क्रमांक : 148
वय : 46 लिंग : महिला
छायाचित्र उपलब्ध

634 ALJ0066630
नाव : संगिताज देविदास. गाडगे
पतीचे नाव: देविदास. गाडगे
घर क्रमांक : 149
वय : 50 लिंग : महिला
छायाचित्र उपलब्ध

635 ALJ6347918
नाव : संजाबराव रंगराव देशमुख
वडिलांचे नाव: रंगराव देशमुख
घर क्रमांक : 151
वय : 52 लिंग : पुरुष
छायाचित्र उपलब्ध

636 ALJ9919218
नाव : सविताज गजानन देशमुख
पतीचे नाव: गजानन देशमुख
घर क्रमांक : 151
वय : 50 लिंग : महिला
छायाचित्र उपलब्ध

637 HMM2126076
नाव : संगिता संजय देशमुख
वडिलांचे नाव: संजय देशमुख
घर क्रमांक : 151
वय : 48 लिंग : महिला
छायाचित्र उपलब्ध

638 ALJ6108229
नाव : स्वप्नील गजानन देशमुख
वडिलांचे नाव: गजानन देशमुख
घर क्रमांक : 151
वय : 37 लिंग : पुरुष
छायाचित्र उपलब्ध

639 ALJ6108237
नाव : चेतन गजानन देशमुख
वडिलांचे नाव: गजानन देशमुख
घर क्रमांक : 151
वय : 35 लिंग : पुरुष
छायाचित्र उपलब्ध

640 ALJ6108047
नाव : इंदुमती संजय कावरखे
पतीचे नाव: संजय कावरखे
घर क्रमांक : 152
वय : 48 लिंग : महिला
छायाचित्र उपलब्ध

641 ALJ0066721
नाव : मधुकर सखाराम. लहाने
वडिलांचे नाव: सखाराम. लहाने
घर क्रमांक : 153
वय : 74 लिंग : पुरुष
छायाचित्र उपलब्ध

642 ALJ0066739
नाव : रंजनाज मधुकर लहाने
पतीचे नाव: मधुकर लहाने
घर क्रमांक : 153
वय : 66 लिंग : महिला
छायाचित्र उपलब्ध

643 ALJ9919085
नाव : सजाबराव सखाराम. लहाने
वडिलांचे नाव: सखाराम. लहाने
घर क्रमांक : 153
वय : 52 लिंग : पुरुष
छायाचित्र उपलब्ध

644 HMM1443886
नाव : निलेश मधुकर लहाने
वडिलांचे नाव: मधुकर लहाने
घर क्रमांक : 153
वय : 44 लिंग : पुरुष
छायाचित्र उपलब्ध

645 ALJ1684844
नाव : वैष्णवी निलेश लहाने
वडिलांचे नाव: निलेश लहाने
घर क्रमांक : 153
वय : 26 लिंग : महिला
छायाचित्र उपलब्ध

646 ALJ9844275
नाव : पल्लवी संजय लहाने
वडिलांचे नाव: संजय लहाने
घर क्रमांक : 153
वय : 26 लिंग : महिला
छायाचित्र उपलब्ध

647 HMM2125276
नाव : कल्पना संजाबराव लहाने
पतीचे नाव: संजाब गाडगे
घर क्रमांक : 153अ
वय : 46 लिंग : महिला
छायाचित्र उपलब्ध

648 HMM1444462
नाव : सुरेश मधुकर लहाने
वडिलांचे नाव: मधुकर लहाने
घर क्रमांक : 153अ
वय : 43 लिंग : पुरुष
छायाचित्र उपलब्ध

649 ALJ6108054
नाव : सोनाली निलेश लहाने
पतीचे नाव: निलेश लहाने
घर क्रमांक : 153अ
वय : 39 लिंग : महिला
छायाचित्र उपलब्ध

650 ALJ6108062
नाव : सुलोचना सुरेश लहाने
पतीचे नाव: सुरेश लहाने
घर क्रमांक : 153अ
वय : 36 लिंग : महिला
छायाचित्र उपलब्ध

651 ALJ7103229
नाव : आयोध्या सुनिल डुबे
पतीचे नाव: सुनिल डुबे
घर क्रमांक : 154
वय : 31 लिंग : महिला
छायाचित्र उपलब्ध

652 ALJ6035554
नाव : गजानन शेषराव लहाने
वडिलांचे नाव: लहाणे गजानन
घर क्रमांक : 154
वय : 33 लिंग : पुरुष
छायाचित्र उपलब्ध

653 ALJ0066753
नाव : कूसूम.ज शेषराव लहाने
पतीचे नाव: शेषराव लहाने
घर क्रमांक : 154
वय : 59 लिंग : महिला
छायाचित्र उपलब्ध

654 HMM1443522
नाव : शिवाजी शेषराव लहाने
वडिलांचे नाव: शेषराव लहाने
घर क्रमांक : 154
वय : 40 लिंग : पुरुष
छायाचित्र उपलब्ध

655 ALJ9905357
नाव : लक्ष्मण देशमुख
वडिलांचे नाव: विनायक देशमुख
घर क्रमांक : 156
वय : 28 लिंग : पुरुष
छायाचित्र उपलब्ध

656 HMM1443787
नाव : अजाबराव तुकाराम. लहाने
वडिलांचे नाव: तुकाराम. लहाने
घर क्रमांक : 156
वय : 55 लिंग : पुरुष
छायाचित्र उपलब्ध

657 ALJ0066783
नाव : अल्काबाईज अजाबराव लहाने
पतीचे नाव: अजाबराव लहाने
घर क्रमांक : 156
वय : 52 लिंग : महिला
छायाचित्र उपलब्ध

658 ALJ1049386
नाव : ज्ञानेश्वर अजाबराव लहाने
वडिलांचे नाव: अजाबराव लहाने
घर क्रमांक : 156
वय : 38 लिंग : पुरुष
छायाचित्र उपलब्ध

659 ALJ6108070
नाव : आरती शेषराव लहाने
वडिलांचे नाव: शेषराव लहाने
घर क्रमांक : 156
वय : 36 लिंग : महिला
छायाचित्र उपलब्ध

660 ALJ6855191
नाव : संतोष अजाबराव लहाने
वडिलांचे नाव: अजाबराव लहाने
घर क्रमांक : 156
वय : 35 लिंग : पुरुष
छायाचित्र उपलब्ध

661 ALJ6003859
नाव : प्रविण अजाबराव लहाने
वडिलांचे नाव: अजाबराव लहाने
घर क्रमांक : 156
वय : 34 लिंग : पुरुष
छायाचित्र उपलब्ध

662 ALJ6901078
नाव : सुनिता ज्ञानेश्वर लहाणे
पतीचे नाव: ज्ञानेश्वर लहाने
घर क्रमांक : 156
वय : 30 लिंग : महिला
छायाचित्र उपलब्ध

663 ALJ9844200
नाव : प्रियंका संतोष लहाने
पतीचे नाव: संतोष लहाने
घर क्रमांक : 156
वय : 27 लिंग : महिला
छायाचित्र उपलब्ध

664 HMM1463272
नाव : रामेश्वर सिताराम. शिंदे
वडिलांचे नाव: सिताराम. शिंदे
घर क्रमांक : 158
वय : 52 लिंग : पुरुष
छायाचित्र उपलब्ध

665 HMM1463173
नाव : रुख्मीणा रामेश्वर शिंदे
पतीचे नाव: रामेश्वर शिंदे
घर क्रमांक : 158
वय : 48 लिंग : महिला
छायाचित्र उपलब्ध

666 ALJ6922991
नाव : गणेश रामेश्वर शिंदे
वडिलांचे नाव: रामेश्वर शिंदे
घर क्रमांक : 158
वय : 28 लिंग : पुरुष
छायाचित्र उपलब्ध

667 ALJ8010530
नाव : गुनवान मारोतराम. देशमुख
वडिलांचे नाव: मारोतराम. देशमुख
घर क्रमांक : 159
वय : 75 लिंग : पुरुष
छायाचित्र उपलब्ध

668 ALJ0066804
नाव : तारामतीज गुनवान देशमुख
पतीचे नाव: गुनवान देशमुख
घर क्रमांक : 159
वय : 70 लिंग : महिला
छायाचित्र उपलब्ध

669 ALJ0066812
नाव : श्रीकृष्ण भगवानराव देशमुख
वडिलांचे नाव: भगवानराव देशमुख
घर क्रमांक : 160
वय : 70 लिंग : पुरुष
छायाचित्र उपलब्ध

670 HMM1444256
नाव : संजय श्रीकृष्ण देशमुख
वडिलांचे नाव: श्रीकृष्ण देशमुख
घर क्रमांक : 160
वय : 45 लिंग : पुरुष
छायाचित्र उपलब्ध

671 ALJ7103112
नाव : सुलभा संजय देशमुख
पतीचे नाव: संजय देशमुख
घर क्रमांक : 160
वय : 46 लिंग : महिला
छायाचित्र उपलब्ध

672 ALJ6559462
नाव : रेखा मोहन देशमुख
पतीचे नाव: मोहन देशमुख
घर क्रमांक : 160
वय : 37 लिंग : महिला
छायाचित्र उपलब्ध

673 ALJ0066838
नाव : शिवाजी नामदेवराव देशमुख
वडिलांचे नाव: नामदेवराव देशमुख
घर क्रमांक : 161
वय : 66 लिंग : पुरुष
छायाचित्र उपलब्ध

674 ALJ8010548
नाव : शिलाबाईज शिवाजी देशमुख
पतीचे नाव: शिवाजी देशमुख
घर क्रमांक : 161
वय : 59 लिंग : महिला
छायाचित्र उपलब्ध

675 ALJ9919101
नाव : कोकिळाज देवराव देशमुख
पतीचे नाव: देवराव देशमुख
घर क्रमांक : 161
वय : 58 लिंग : महिला
छायाचित्र उपलब्ध

676 ALJ8010555
नाव : संतोष शिवाजी देशमुख
वडिलांचे नाव: शिवाजी देशमुख
घर क्रमांक : 161
वय : 35 लिंग : पुरुष
छायाचित्र उपलब्ध

677 ALJ7103120
नाव : आशा सतोष देशमुख
पतीचे नाव: सतोष देशमुख
घर क्रमांक : 161
वय : 30 लिंग : महिला
छायाचित्र उपलब्ध

678 ALJ0066862
नाव : ज्ञानदेवराव यशवंतराव देशमुख
वडिलांचे नाव: यशवंतराव देशमुख
घर क्रमांक : 162
वय : 90 लिंग : पुरुष
छायाचित्र उपलब्ध

679 ALJ0066882
नाव : यादव ज्ञानदेवराव देशमुख
वडिलांचे नाव: ज्ञानदेवराव देशमुख
घर क्रमांक : 162
वय : 55 लिंग : पुरुष
छायाचित्र उपलब्ध

680 ALJ0066892
नाव : देवराव ज्ञान देशमुख
वडिलांचे नाव: ज्ञान देशमुख
घर क्रमांक : 162
वय : 52 लिंग : पुरुष
छायाचित्र उपलब्ध

681 HMM2125292
नाव : मायाज यादव देशमुख
पतीचे नाव: यादव देशमुख
घर क्रमांक : 162
वय : 50 लिंग : महिला
छायाचित्र उपलब्ध

682 ALJ0066903
नाव : रामेश्वर ज्ञानदेवराव देशमुख
वडिलांचे नाव: ज्ञानदेवराव देशमुख
घर क्रमांक : 162
वय : 49 लिंग : पुरुष
छायाचित्र उपलब्ध

683 HMM1445444
नाव : अंजना देवराव देशमुख
वडिलांचे नाव: दवेराव देशमुख देशमुख
घर क्रमांक : 162
वय : 45 लिंग : महिला
छायाचित्र उपलब्ध

684 ALJ6901110
नाव : गजानन ज्ञानदेवराव देशमुख
वडिलांचे नाव: ज्ञानदेवराव देशमुख
घर क्रमांक : 162
वय : 45 लिंग : पुरुष
छायाचित्र उपलब्ध

685 HMM1463165
नाव : उषा रामेश्वर देशमुख
पतीचे नाव: रामेश्वर देशमुख
घर क्रमांक : 162
वय : 40 लिंग : महिला
छायाचित्र उपलब्ध

686 ALJ9710922
नाव : वैशाली गजानन देशमुख
पतीचे नाव: गजानन देशमुख
घर क्रमांक : 162
वय : 36 लिंग : महिला
छायाचित्र उपलब्ध

687 ALJ7103179
नाव : ऋषिकेश देवराव देशमुख देशमुख
वडिलांचे नाव: देवराव देशमुख
घर क्रमांक : 162
वय : 29 लिंग : पुरुष
छायाचित्र उपलब्ध

688 ALJ9877945
नाव : स्वप्नील देशमुख
वडिलांचे नाव: देवराव देशमुख
घर क्रमांक : 162
वय : 27 लिंग : पुरुष
छायाचित्र उपलब्ध

689 ALJ0066929
नाव : सुलोचनाज गणेश रंगदळ
पतीचे नाव: गणेश रंगदळ
घर क्रमांक : 163
वय : 60 लिंग : महिला
छायाचित्र उपलब्ध

690 HMM1463215
नाव : रामेश्वर सुखेदव काटकर
वडिलांचे नाव: सुखेदव काटकर
घर क्रमांक : 164
वय : 55 लिंग : पुरुष
छायाचित्र उपलब्ध

691 ALJ0066945
नाव : मिनाज शंकर काटकर
पतीचे नाव: शंकर काटकर
घर क्रमांक : 164
वय : 55 लिंग : महिला
छायाचित्र उपलब्ध

692 HMM1463298
नाव : मंगलाज रामेश्वर काटकर
पतीचे नाव: रामेश्वर काटकर
घर क्रमांक : 164
वय : 50 लिंग : महिला
छायाचित्र उपलब्ध

693 ALJ6855217
नाव : श्रीकृष्ण शंकर काटकर
वडिलांचे नाव: शंकर काटकर
घर क्रमांक : 164
वय : 32 लिंग : पुरुष
छायाचित्र उपलब्ध

694 ALJ6901060
नाव : सुनिल रामेश्वर काटकर
वडिलांचे नाव: रामेश्वर काटकर
घर क्रमांक : 164
वय : 29 लिंग : पुरुष
छायाचित्र उपलब्ध

695 HMM2125136
नाव : प्रदिप भाऊराव भावसार
वडिलांचे नाव: भाऊराव भावसार
घर क्रमांक : 165
वय : 56 लिंग : पुरुष
छायाचित्र उपलब्ध

696 ALJ6923130
नाव : गोपाल प्रदिप रंगदळ
वडिलांचे नाव: प्रदिप रंगदळ
घर क्रमांक : 165
वय : 29 लिंग : पुरुष
छायाचित्र उपलब्ध

697 ALJ0066971
नाव : सुधाकर बाळनाथ भावसार
वडिलांचे नाव: बाळनाथ भावसार
घर क्रमांक : 166
वय : 62 लिंग : पुरुष
छायाचित्र उपलब्ध

698 ALJ0066981
नाव : जयश्रीज सुधाकर भावसार
पतीचे नाव: सुधाकर भावसार
घर क्रमांक : 166
वय : 58 लिंग : महिला
छायाचित्र उपलब्ध

699 ALJ9877887
नाव : श्रद्धा भावसार
पतीचे नाव: मयुर भावसार
घर क्रमांक : 166
वय : 29 लिंग : महिला
छायाचित्र उपलब्ध

700 ALJ0066991
नाव : मधुकर बाळनाथ भावसार
वडिलांचे नाव: बाळनाथ भावसार
घर क्रमांक : 167
वय : 70 लिंग : पुरुष
छायाचित्र उपलब्ध

701 ALJ6108112
नाव : लताज मधुकर भावसार
वडिलांचे नाव: मधुकर भावसार
घर क्रमांक : 167
वय : 65 लिंग : पुरुष
छायाचित्र उपलब्ध

702 ALJ6108104
नाव : रामेश्वर मधुकर भावसार
वडिलांचे नाव: मधुकर भावसर
घर क्रमांक : 167
वय : 44 लिंग : पुरुष
छायाचित्र उपलब्ध

703 ALJ6003727
नाव : संतोष मधुकर भावसार
वडिलांचे नाव: मधुकर भावसार
घर क्रमांक : 167
वय : 37 लिंग : पुरुष
छायाचित्र उपलब्ध

704 ALJ6108120
नाव : सचीन मधुकर भावसार
वडिलांचे नाव: मधुकर भावसार
घर क्रमांक : 167
वय : 37 लिंग : पुरुष
छायाचित्र उपलब्ध

705 ALJ6003719
नाव : मनिषा रामेश्वर भावसार
पतीचे नाव: रामेश्वर भावसार
घर क्रमांक : 167
वय : 36 लिंग : महिला
छायाचित्र उपलब्ध

706 ALJ9919135
नाव : शकुंतला बाळकृष्ण भावसार
पतीचे नाव: बाळकृष्ण भावसार
घर क्रमांक : 168
वय : 80 लिंग : महिला
छायाचित्र उपलब्ध

707 ALJ6108138
नाव : संदीप भावसार
वडिलांचे नाव: बाळकृष्ण भावसार
घर क्रमांक : 168
वय : 48 लिंग : पुरुष
छायाचित्र उपलब्ध

708 ALJ1049030
नाव : महेश बाळकृष्ण भावसार
वडिलांचे नाव: बाळकृष्ण भावसार
घर क्रमांक : 168
वय : 44 लिंग : पुरुष
छायाचित्र उपलब्ध

709 ALJ6003891
नाव : भाग्यश्री महेश भावसार
पतीचे नाव: महेश भावसार
घर क्रमांक : 168
वय : 37 लिंग : महिला
छायाचित्र उपलब्ध

710 ALJ9919150
नाव : मधुकर आसाराम. भावसार
वडिलांचे नाव: आसाराम. भावसार
घर क्रमांक : 169
वय : 87 लिंग : पुरुष
छायाचित्र उपलब्ध

711 ALJ9919168
नाव : शोभाज मधुकर भावसार
पतीचे नाव: मधुकर भावसार
घर क्रमांक : 169
वय : 80 लिंग : महिला
छायाचित्र उपलब्ध

712 HMM1445394
नाव : अरुण श्रीराम. भावसार
वडिलांचे नाव: श्रीराम. भावसार
घर क्रमांक : 170
वय : 65 लिंग : पुरुष
छायाचित्र उपलब्ध

713 HMM1444900
नाव : नंदा अरुण भावसार
पतीचे नाव: अरुण भावसार
घर क्रमांक : 170
वय : 60 लिंग : महिला
छायाचित्र उपलब्ध

714 ALJ1430701
नाव : प्रणय देशमुख
वडिलांचे नाव: रमेशराव देशमुख
घर क्रमांक : 171
वय : 33 लिंग : पुरुष
छायाचित्र उपलब्ध

715 HMM1445550
नाव : अंजनाबाई अशोक गाडेकर
पतीचे नाव: अशोक गाडेकर
घर क्रमांक : 171
वय : 46 लिंग : महिला
छायाचित्र उपलब्ध

716 ALJ6347942
नाव : विमलाबाईज श्रीधरराव देशमुख
पतीचे नाव: श्रीधरराव देशमुख
घर क्रमांक : 172
वय : 86 लिंग : महिला
छायाचित्र उपलब्ध

717 ALJ6108187
नाव : गजानन श्रीधरराव देशमुख
वडिलांचे नाव: श्रीधरराव देशमुख
घर क्रमांक : 172
वय : 49 लिंग : पुरुष
छायाचित्र उपलब्ध

718 ALJ6559496
नाव : उर्मीला गजानन देशमुख
पतीचे नाव: गजानन देशमुख
घर क्रमांक : 172
वय : 43 लिंग : महिला
छायाचित्र उपलब्ध

719 ALJ0067090
नाव : मदनराव विनायकराव देशमुख
वडिलांचे नाव: विनायकराव देशमुख
घर क्रमांक : 173
वय : 57 लिंग : पुरुष
छायाचित्र उपलब्ध

720 ALJ0067101
नाव : शकुंतलाज मदनराव देशमुख
पतीचे नाव: मदनराव देशमुख
घर क्रमांक : 173
वय : 52 लिंग : महिला
छायाचित्र उपलब्ध

721 ALJ1681592
नाव : निखिल मदनराव देशमुख
वडिलांचे नाव: मदनराव देशमुख
घर क्रमांक : 173
वय : 26 लिंग : पुरुष
छायाचित्र उपलब्ध

722 ALJ1708445
नाव : पुजा सुनिल देशमुख
पतीचे नाव: सुनिल पंढरी देशमुख
घर क्रमांक : 174
वय : 27 लिंग : महिला
छायाचित्र उपलब्ध

723 HMM1463470
नाव : कमलज पंढरी देशमुख
पतीचे नाव: पंढरी देशमुख
घर क्रमांक : 174
वय : 62 लिंग : महिला
छायाचित्र उपलब्ध

724 ALJ6003842
नाव : सुनिल पंढरी देशमुख
वडिलांचे नाव: पंढरी देशमुख
घर क्रमांक : 174
वय : 35 लिंग : पुरुष
छायाचित्र उपलब्ध

725 HMM1443720
नाव : सतिश पंढरी शिशोदे
वडिलांचे नाव: पंढरी शिशोदे
घर क्रमांक : 174
वय : 38 लिंग : पुरुष
छायाचित्र उपलब्ध

726 ALJ0067135
नाव : वनमालाज रामराव अंभोरे
पतीचे नाव: रामराव अंभोरे
घर क्रमांक : 175
वय : 70 लिंग : महिला
छायाचित्र उपलब्ध

727 ALJ6459408
नाव : ज्योति अरविंद अंभोरे
पतीचे नाव: अरविंद अंभोरे
घर क्रमांक : 175
वय : 47 लिंग : महिला
छायाचित्र उपलब्ध

728 ALJ6347959
नाव : अरविंद रामराव अंभोरे
वडिलांचे नाव: रामराव अंभोरे
घर क्रमांक : 175
वय : 46 लिंग : पुरुष
छायाचित्र उपलब्ध

729 ALJ9844721
नाव : श्वेता अरविंद अंभोरे
वडिलांचे नाव: अरविंद अंभोरे
घर क्रमांक : 175
वय : 26 लिंग : महिला
छायाचित्र उपलब्ध

730 ALJ0067169
नाव : उषाज विजय अंभोरे
पतीचे नाव: विजय अंभोरे
घर क्रमांक : 176
वय : 58 लिंग : महिला
छायाचित्र उपलब्ध

731 ALJ0067199
नाव : संजाबराव लक्ष्मणराव अंभोरे
वडिलांचे नाव: लक्ष्मणराव अंभोरे
घर क्रमांक : 177
वय : 52 लिंग : पुरुष
छायाचित्र उपलब्ध

732 ALJ0067200
नाव : रविंद्र लक्ष्मणराव अंभोरे
वडिलांचे नाव: लक्ष्मणराव अंभोरे
घर क्रमांक : 177
वय : 52 लिंग : पुरुष
छायाचित्र उपलब्ध

733 HMM2124485
नाव : निर्मला संजाबराव अंभोरे
पतीचे नाव: संजाबराव अंभोरे
घर क्रमांक : 177
वय : 46 लिंग : महिला
छायाचित्र उपलब्ध

734 ALJ1682541
नाव : रितूल रवींद्र अंभोरे
वडिलांचे नाव: रवींद्र अंभोरे
घर क्रमांक : 177
वय : 23 लिंग : महिला
छायाचित्र उपलब्ध

735 ALJ0067218
नाव : उत्तमराव चिनकाजी जैवळ
वडिलांचे नाव: चिनकाजी जैवळ
घर क्रमांक : 178
वय : 70 लिंग : पुरुष
छायाचित्र उपलब्ध

736 ALJ0067226
नाव : मंगला उत्तमराव जैवळ
पतीचे नाव: उत्तमराव जैवळ
घर क्रमांक : 178
वय : 65 लिंग : महिला
छायाचित्र उपलब्ध

737 ALJ0067242
नाव : आत्माराम. लक्ष्मण जैवळ
वडिलांचे नाव: लक्ष्मण जैवळ
घर क्रमांक : 179
वय : 52 लिंग : पुरुष
छायाचित्र उपलब्ध

738 ALJ0067258
नाव : लक्ष्मीबाईज आत्माराम. जैवळ
पतीचे नाव: आत्माराम. जैवळ
घर क्रमांक : 179
वय : 50 लिंग : महिला
छायाचित्र उपलब्ध

739 HMM1443068
नाव : दत्तात्रय लक्ष्मण जैवाळ
वडिलांचे नाव: लक्ष्मण जयस्वाल
घर क्रमांक : 179
वय : 45 लिंग : पुरुष
छायाचित्र उपलब्ध

740 ALJ6901185
नाव : छाया दत्तात्रय जैवाळ
पतीचे नाव: दत्तात्रय जैवाळ
घर क्रमांक : 179
वय : 37 लिंग : महिला
छायाचित्र उपलब्ध

741 ALJ7103161
नाव : आकाश आत्माराम जैवाळ
वडिलांचे नाव: आत्माराम जैवाळ
घर क्रमांक : 179
वय : 29 लिंग : पुरुष
छायाचित्र उपलब्ध

742 HMM1463785
नाव : पुष्पाज ज्ञानेश्वर देशमुख
पतीचे नाव: ज्ञानेश्वर देशमुख
घर क्रमांक : 180
वय : 65 लिंग : महिला
छायाचित्र उपलब्ध

743 HMM2125805
नाव : मनोज ज्ञानेश्वर देशमुख
वडिलांचे नाव: ज्ञानेश्वर देशमुख
घर क्रमांक : 180
वय : 45 लिंग : पुरुष
छायाचित्र उपलब्ध

744 ALJ6901037
नाव : पल्लवी मनोज देशमुख
पतीचे नाव: मनोज देशमुख
घर क्रमांक : 180
वय : 31 लिंग : महिला
छायाचित्र उपलब्ध

745 ALJ6108260
नाव : रुपराव एकनाथराव देशमुख
पतीचे नाव: एकनाथराव देशमुख
घर क्रमांक : 181
वय : 70 लिंग : महिला
छायाचित्र उपलब्ध

746 ALJ9919234
नाव : सिंधुज रुपराव देशमुख
पतीचे नाव: रुपराव देशमुख
घर क्रमांक : 181
वय : 65 लिंग : महिला
छायाचित्र उपलब्ध

747 ALJ6108278
नाव : स्वप्निल रुपराव शिसोदे
वडिलांचे नाव: रुपराव शिसोदे
घर क्रमांक : 181
वय : 36 लिंग : पुरुष
छायाचित्र उपलब्ध

748 ALJ0067298
नाव : रुख्मीना शेषराव देशमुख
पतीचे नाव: शेषराव देशमुख
घर क्रमांक : 182
वय : 70 लिंग : महिला
छायाचित्र उपलब्ध

749 HMM2124923
नाव : प्रकाश शेषराव देशमुख
वडिलांचे नाव: शेषराव देशमुख
घर क्रमांक : 182
वय : 51 लिंग : पुरुष
छायाचित्र उपलब्ध

750 ALJ6108203
नाव : संतोष शेषराव शेषराव एकनाथ देशमुख
वडिलांचे नाव: शेषराव एकनाथ देशमुख
घर क्रमांक : 182
वय : 43 लिंग : पुरुष
छायाचित्र उपलब्ध

751 ALJ6855175
नाव : प्रणिता प्रकाश देशमुख
पतीचे नाव: प्रकाश देशमुख
घर क्रमांक : 182
वय : 38 लिंग : महिला
छायाचित्र उपलब्ध

752 ALJ0067309
नाव : प्रकाश बाबूराव दुबे
वडिलांचे नाव: बाबुराव डुबे
घर क्रमांक : 183
वय : 33 लिंग : पुरुष
छायाचित्र उपलब्ध

753 ALJ0067325
नाव : सुभाष बाबुराव डुबे
वडिलांचे नाव: बाबुराव डुबे
घर क्रमांक : 183
वय : 50 लिंग : पुरुष
छायाचित्र उपलब्ध

754 ALJ1743228
नाव : जीवन सुभाष डुबे
वडिलांचे नाव: सुभाष बाबूराव डुबे
घर क्रमांक : 183
वय : 21 लिंग : पुरुष
छायाचित्र उपलब्ध

755 ALJ0067317
नाव : गोदावरीज प्रकाश दुबे
पतीचे नाव: प्रकाश दुबे
घर क्रमांक : 183
वय : 70 लिंग : महिला
छायाचित्र उपलब्ध

756 HMM2124360
नाव : सत्वशीला किशनराव खरात
पतीचे नाव: किसनराव करत
घर क्रमांक : 183
वय : 52 लिंग : महिला
छायाचित्र उपलब्ध

757 ALJ0067341
नाव : श्रीराम. अण्णाराव देशमुख
वडिलांचे नाव: अण्णाराव देशमुख
घर क्रमांक : 184
वय : 58 लिंग : पुरुष
छायाचित्र उपलब्ध

758 ALJ0067357
नाव : वैशालीज श्रीराम. देशमुख
पतीचे नाव: श्रीराम. देशमुख
घर क्रमांक : 184
वय : 52 लिंग : महिला
छायाचित्र उपलब्ध

759 ALJ0067367
नाव : शंकर अण्णाराव देशमुख
वडिलांचे नाव: अण्णाराव देशमुख
घर क्रमांक : 184
वय : 52 लिंग : पुरुष
छायाचित्र उपलब्ध

760 HMM1444520
नाव : दिपाली शंकर देशमुख
पतीचे नाव: शंकर देशमुख
घर क्रमांक : 184
वय : 42 लिंग : महिला
छायाचित्र उपलब्ध

761 ALJ6901219
नाव : मधुकर भिकनराव काळे
वडिलांचे नाव: भिकनराव काळे
घर क्रमांक : 184
वय : 52 लिंग : पुरुष
छायाचित्र उपलब्ध

762 ALJ0067377
नाव : तेजराव विश्वासराव देशमुख
वडिलांचे नाव: विश्वासराव देशमुख
घर क्रमांक : 185
वय : 75 लिंग : पुरुष
छायाचित्र उपलब्ध

763 ALJ0067387
नाव : गोदावरीज तेजराव देशमुख
पतीचे नाव: तेजराव देशमुख
घर क्रमांक : 185
वय : 70 लिंग : महिला
छायाचित्र उपलब्ध

764 HMM0028316
नाव : राजु विश्वासराव देशमुख
वडिलांचे नाव: विश्वासराव देशमुख
घर क्रमांक : 185
वय : 49 लिंग : पुरुष
छायाचित्र उपलब्ध

765 ALJ1049063
नाव : कल्पना तेजराव देशमुख
वडिलांचे नाव: तेजराव देशमुख
घर क्रमांक : 185
वय : 41 लिंग : महिला
छायाचित्र उपलब्ध

766 ALJ1049071
नाव : लक्ष्मीकांत तेजराव देशमुख
वडिलांचे नाव: तेजराव देशमुख
घर क्रमांक : 185
वय : 35 लिंग : पुरुष
छायाचित्र उपलब्ध

767 ALJ6923122
नाव : कैलास तेजराव देशमुख
वडिलांचे नाव: तेजराव देशमुख
घर क्रमांक : 185
वय : 33 लिंग : पुरुष
छायाचित्र उपलब्ध

768 ALJ9843426
नाव : माधवी लक्ष्मीकांत देशमुख
पतीचे नाव: लक्ष्मीकांत देशमुख
घर क्रमांक : 185
वय : 33 लिंग : महिला
छायाचित्र उपलब्ध

769 ALJ1686039
नाव : पूनम राजू देशमुख देशमुख
वडिलांचे नाव: राजू देशमुख देशमुख
घर क्रमांक : 185
वय : 23 लिंग : पुरुष
छायाचित्र उपलब्ध

770 ALJ6108211
नाव : गजानन विश्वासराव देशमुख
वडिलांचे नाव: विश्वासराव देशमुख
घर क्रमांक : 185 अ
वय : 53 लिंग : पुरुष
छायाचित्र उपलब्ध

771 ALJ8010522
नाव : प्रमीला गजानन देशमुख
पतीचे नाव: गजानन देशमुख
घर क्रमांक : 185 अ
वय : 48 लिंग : महिला
छायाचित्र उपलब्ध

772 ALJ8010597
नाव : गणेशराव विश्वासराव देशमुख
वडिलांचे नाव: विश्वासराव देशमुख
घर क्रमांक : 186
वय : 65 लिंग : पुरुष
छायाचित्र उपलब्ध

773 HMM2125037
नाव : कांताज गणेशाराव देशमुख
पतीचे नाव: गणेशाराव देशमुख
घर क्रमांक : 186
वय : 60 लिंग : महिला
छायाचित्र उपलब्ध

774 ALJ8010696
नाव : रामेश्वर गणेश देशमुख
वडिलांचे नाव: गणेश देशमुख
घर क्रमांक : 186
वय : 37 लिंग : पुरुष
छायाचित्र उपलब्ध

775 ALJ6955595
नाव : राहुल गजानन देशमुख
वडिलांचे नाव: गजानन देशमुख
घर क्रमांक : 186
वय : 28 लिंग : पुरुष
छायाचित्र उपलब्ध

776 ALJ0067397
नाव : उध्दवराव मारोतराव राऊत
वडिलांचे नाव: मारोतराव राऊत
घर क्रमांक : 187
वय : 67 लिंग : पुरुष
छायाचित्र उपलब्ध

777 ALJ0067408
नाव : ईंदूबाईज उध्दवराव राऊत
पतीचे नाव: उध्दवराव राऊत
घर क्रमांक : 187
वय : 62 लिंग : महिला
छायाचित्र उपलब्ध

778 ALJ6108245
नाव : विनोद उद्धव राऊत
वडिलांचे नाव: उद्धव राऊत
घर क्रमांक : 187
वय : 40 लिंग : पुरुष
छायाचित्र उपलब्ध

779 HMM2124907
नाव : प्रमोद उद्धव राऊत
वडिलांचे नाव: उद्धव राऊत
घर क्रमांक : 187
वय : 38 लिंग : पुरुष
छायाचित्र उपलब्ध

780 ALJ1049089
नाव : पुष्पा विनोद राऊत
पतीचे नाव: विनोद राऊत
घर क्रमांक : 187
वय : 36 लिंग : महिला
छायाचित्र उपलब्ध

781 ALJ9861733
नाव : रूपाली राऊत
पतीचे नाव: प्रमोद राऊत
घर क्रमांक : 187
वय : 30 लिंग : महिला
छायाचित्र उपलब्ध

782 ALJ0067432
नाव : पंचफुलाज लक्ष्मण राऊत
पतीचे नाव: लक्ष्मण राऊत
घर क्रमांक : 188
वय : 72 लिंग : महिला
छायाचित्र उपलब्ध

783 ALJ1049097
नाव : गजानन लक्ष्मण राऊत
वडिलांचे नाव: लक्ष्मण राऊत
घर क्रमांक : 188
वय : 45 लिंग : पुरुष
छायाचित्र उपलब्ध

784 HMM1443696
नाव : संदिप लक्ष्मण राऊत
वडिलांचे नाव: लक्ष्मण राऊत
घर क्रमांक : 188
वय : 42 लिंग : पुरुष
छायाचित्र उपलब्ध

785 ALJ6922983
नाव : मंगला गजानन राऊत
पतीचे नाव: गजानन राऊत
घर क्रमांक : 188
वय : 37 लिंग : महिला
छायाचित्र उपलब्ध

786 ALJ6955652
नाव : दिपाली संदिप राऊत
पतीचे नाव: संदिप राऊत
घर क्रमांक : 188
वय : 28 लिंग : महिला
छायाचित्र उपलब्ध

787 ALJ0067466
नाव : विठ्ठल रामचंद्र राऊत
वडिलांचे नाव: रामचंद्र राऊत
घर क्रमांक : 189
वय : 55 लिंग : पुरुष
छायाचित्र उपलब्ध

788 ALJ1049113
नाव : दादाराव रामचंद्र राऊत
वडिलांचे नाव: रामचंद्र राऊत
घर क्रमांक : 189
वय : 50 लिंग : पुरुष
छायाचित्र उपलब्ध

789 HMM1444009
नाव : सविताज विठ्ठल राऊत
पतीचे नाव: विठ्ठल राऊत
घर क्रमांक : 189
वय : 48 लिंग : महिला
छायाचित्र उपलब्ध

790 ALJ6035570
नाव : काशिराम देशमुख भागवत
वडिलांचे नाव: देशमुख भागवत
घर क्रमांक : 190
वय : 42 लिंग : पुरुष
छायाचित्र उपलब्ध

791 ALJ6035562
नाव : भागवत देशमुख विजया
पतीचे नाव: देशमुख विजया
घर क्रमांक : 190
वय : 39 लिंग : महिला
छायाचित्र उपलब्ध

792 HMM2124964
नाव : पावर्तीज विठोबा जैवळ
पतीचे नाव: विठोबा जैवळ
घर क्रमांक : 191
वय : 80 लिंग : महिला
छायाचित्र उपलब्ध

793 HMM1462563
नाव : संजय विठोबा जैवळ
वडिलांचे नाव: विठोबा जैवळ
घर क्रमांक : 191
वय : 49 लिंग : पुरुष
छायाचित्र उपलब्ध

794 ALJ0067476
नाव : काशीराव एकनाथ देशमुख
वडिलांचे नाव: एकनाथ देशमुख
घर क्रमांक : 192
वय : 100 लिंग : पुरुष
छायाचित्र उपलब्ध

795 HMM2124709
नाव : रुख्मिणाज काशिराव देशमुख
पतीचे नाव: काशिराव देशमुख
घर क्रमांक : 192
वय : 90 लिंग : महिला
छायाचित्र उपलब्ध

796 HMM1445311
नाव : दत्तात्रय काशिराव देशमुख
वडिलांचे नाव: काशिराव देशमुख
घर क्रमांक : 192
वय : 44 लिंग : पुरुष
छायाचित्र उपलब्ध

797 ALJ0067486
नाव : वामनराव एकनाथ देशमुख
वडिलांचे नाव: एकनाथ देशमुख
घर क्रमांक : 193
वय : 87 लिंग : पुरुष
छायाचित्र उपलब्ध

798 HMM0028423
नाव : लिलावती वामनराव देशमुख
पतीचे नाव: वामनराव देशमुख
घर क्रमांक : 193
वय : 84 लिंग : महिला
छायाचित्र उपलब्ध

799 ALJ0067496
नाव : विष्णु वामन देशमुख
वडिलांचे नाव: वामन देशमुख
घर क्रमांक : 193
वय : 48 लिंग : पुरुष
छायाचित्र उपलब्ध

800 HMM1463769
नाव : कांता विष्णु देशमुख
पतीचे नाव: विष्णु देशमुख
घर क्रमांक : 193
वय : 46 लिंग : महिला
छायाचित्र उपलब्ध

801 HMM2125581
नाव : गजानन वामन देशमुख
वडिलांचे नाव: वामन देयमुख
घर क्रमांक : 193
वय : 45 लिंग : पुरुष
छायाचित्र उपलब्ध

802 ALJ0067507
नाव : वेणुबाईज केशवराव देशमुख
पतीचे नाव: केशवराव देशमुख
घर क्रमांक : 195
वय : 84 लिंग : महिला
छायाचित्र उपलब्ध

803 HMM2125888
नाव : दत्तात्रय केशवराव देशमुख
वडिलांचे नाव: केशवराव देशमुख
घर क्रमांक : 195
वय : 46 लिंग : पुरुष
छायाचित्र उपलब्ध

804 ALJ6347983
नाव : कविता दत्तात्रय देशमुख
पतीचे नाव: दत्तात्रय देशमुख
घर क्रमांक : 195
वय : 38 लिंग : महिला
छायाचित्र उपलब्ध

805 ALJ1715127
नाव : श्रद्धा घनशाम काळे
इतर: गजानन भिकनराव काळे
घर क्रमांक : 196
वय : 28 लिंग : महिला
छायाचित्र उपलब्ध

806 HMM1463389
नाव : दिलीप भिकनराव काळे
वडिलांचे नाव: भिकनराव देशमुख
घर क्रमांक : 196
वय : 60 लिंग : पुरुष
छायाचित्र उपलब्ध

807 ALJ0067523
नाव : गजानन भिकनराव काळे
वडिलांचे नाव: भिकनराव देशमुख
घर क्रमांक : 196
वय : 55 लिंग : पुरुष
छायाचित्र उपलब्ध

808 HMM1463355
नाव : जयश्रीज दिलीप काळे
पतीचे नाव: दिलीप देशमुख
घर क्रमांक : 196
वय : 52 लिंग : महिला
छायाचित्र उपलब्ध

809 HMM1463330
नाव : व्दारका मधुकर काळे
पतीचे नाव: मधुकर काळे
घर क्रमांक : 196
वय : 48 लिंग : महिला
छायाचित्र उपलब्ध

810 ALJ0067531
नाव : रुख्मिनाज गजानन काळे
पतीचे नाव: गजानन देशमुख
घर क्रमांक : 196
वय : 48 लिंग : महिला
छायाचित्र उपलब्ध

811 ALJ1715150
नाव : मोनाली धनंजय काळे
इतर: गजानन भिकनराव काळे
घर क्रमांक : 196
वय : 25 लिंग : महिला
छायाचित्र उपलब्ध

812 ALJ0067555
नाव : रंजनाज गोपाळराव देशमुख
पतीचे नाव: गोपाळराव देशमुख
घर क्रमांक : 197
वय : 70 लिंग : महिला
छायाचित्र उपलब्ध

813 ALJ0067565
नाव : कमलज गोपाळराव देशमुख
पतीचे नाव: गोपाळराव देशमुख
घर क्रमांक : 197
वय : 55 लिंग : महिला
छायाचित्र उपलब्ध

814 ALJ9842691
नाव : वैभव गोपालराव देशमुख
वडिलांचे नाव: गोपालराव देशमुख
घर क्रमांक : 197
वय : 27 लिंग : पुरुष
छायाचित्र उपलब्ध

815 ALJ0067585
नाव : खुशालराव उत्तमराव देशमुख
वडिलांचे नाव: उत्तमराव देशमुख
घर क्रमांक : 198
वय : 72 लिंग : पुरुष
छायाचित्र उपलब्ध

816 ALJ6922975
नाव : गणेश खुशालराव देशमुख
वडिलांचे नाव: खुशालराव देशमुख
घर क्रमांक : 198
वय : 32 लिंग : पुरुष
छायाचित्र उपलब्ध

817 ALJ0067595
नाव : इंदुज. खूशालराव देशमुख
पतीचे नाव: खूशालराव देशमुख
घर क्रमांक : 199
वय : 65 लिंग : महिला
छायाचित्र उपलब्ध

818 HMM1463520
नाव : शंकर खूशालराव देशमुख
वडिलांचे नाव: खूशालराव देशमुख
घर क्रमांक : 199
वय : 50 लिंग : पुरुष
छायाचित्र उपलब्ध

819 HMM2125664
नाव : मिरा शंकर देशमुख
पतीचे नाव: शंकर देशमुख
घर क्रमांक : 199
वय : 46 लिंग : महिला
छायाचित्र उपलब्ध

820 HMM1463611
नाव : बालु खुशाल देशमुख
वडिलांचे नाव: खुयाल देशमुख
घर क्रमांक : 199
वय : 45 लिंग : पुरुष
छायाचित्र उपलब्ध

821 ALJ6003974
नाव : रेखा बाळु देशमुख
पतीचे नाव: बाळु देशमुख
घर क्रमांक : 199
वय : 38 लिंग : महिला
छायाचित्र उपलब्ध

822 ALJ0067606
नाव : राजू भिकनराव देशमुख
वडिलांचे नाव: भिकनराव देशमुख
घर क्रमांक : 200
वय : 53 लिंग : पुरुष
छायाचित्र उपलब्ध

823 ALJ9919242
नाव : सिंधुज राजु देशमुख
पतीचे नाव: राजु देशमुख
घर क्रमांक : 200
वय : 51 लिंग : महिला
छायाचित्र उपलब्ध

824 HMM1443191
नाव : दतात्रय भिकनराव देशमुख
वडिलांचे नाव: भिकनराव देशमुख
घर क्रमांक : 200
वय : 49 लिंग : पुरुष
छायाचित्र उपलब्ध

825 HMM1445063
नाव : दिपक भिमराव देशमुख
वडिलांचे नाव: भिमराव देशमुख
घर क्रमांक : 200
वय : 47 लिंग : पुरुष
छायाचित्र उपलब्ध

826 HMM2125474
नाव : अनिता दतात्रय देशमुख
पतीचे नाव: दतात्रय देशमुख
घर क्रमांक : 200
वय : 46 लिंग : महिला
छायाचित्र उपलब्ध

827 HMM1445469
नाव : शारदा दिपक देशमुख
पतीचे नाव: दिपक देशमुख
घर क्रमांक : 200
वय : 43 लिंग : महिला
छायाचित्र उपलब्ध

828 ALJ9905134
नाव : सुधीर देशमुख
वडिलांचे नाव: राजेंद्र देशमुख
घर क्रमांक : 200
वय : 30 लिंग : पुरुष
छायाचित्र उपलब्ध

829 ALJ9877796
नाव : अजय देशमुख
वडिलांचे नाव: दत्तात्रय देशमुख
घर क्रमांक : 200
वय : 27 लिंग : पुरुष
छायाचित्र उपलब्ध

830 ALJ0067622
नाव : अन्नाराव बाजीराव अंभोरे
वडिलांचे नाव: बाजीराव अंभोरे
घर क्रमांक : 201
वय : 83 लिंग : पुरुष
छायाचित्र उपलब्ध

831 HMM1445287
नाव : पावर्तीज अन्नाराव अंभोरे
पतीचे नाव: अन्नाराव अंभोरे
घर क्रमांक : 201
वय : 79 लिंग : महिला
छायाचित्र उपलब्ध

832 HMM2125326
नाव : रेखा शेषराव अंभोरे
पतीचे नाव: शेषराव अंभोरे
घर क्रमांक : 201
वय : 49 लिंग : महिला
छायाचित्र उपलब्ध

833 HMM1445220
नाव : गजानन अन्नाराव अंभोरे
वडिलांचे नाव: अन्नाराव अंभोरे
घर क्रमांक : 201
वय : 48 लिंग : पुरुष
छायाचित्र उपलब्ध

834 ALJ6108294
नाव : वर्षा गजानन अंभोरे
पतीचे नाव: गजानन अंभोरे
घर क्रमांक : 201
वय : 37 लिंग : महिला
छायाचित्र उपलब्ध

835 ALJ6955678
नाव : अभिजीत शेषराव अंभोरे
वडिलांचे नाव: शेषराव अंभोरे
घर क्रमांक : 201
वय : 27 लिंग : पुरुष
छायाचित्र उपलब्ध

836 ALJ6003933
नाव : अमोल दिपकराव देशमुख
वडिलांचे नाव: दिपकराव देशमुख
घर क्रमांक : 201
वय : 36 लिंग : पुरुष
छायाचित्र उपलब्ध

837 ALJ6855209
नाव : विनोद दिपकराव देशमुख
वडिलांचे नाव: दिपकराव देशमुख
घर क्रमांक : 201
वय : 33 लिंग : पुरुष
छायाचित्र उपलब्ध

838 ALJ9843277
नाव : अनिकेत विलास अंभोरे
वडिलांचे नाव: विलास अंभोरे
घर क्रमांक : 201 अ
वय : 26 लिंग : पुरुष
छायाचित्र उपलब्ध

839 HMM1445410
नाव : लता विलास अंभोर
वडिलांचे नाव: विलास अंभोर
घर क्रमांक : 201अ
वय : 45 लिंग : महिला
छायाचित्र उपलब्ध

840 HMM1445188
नाव : विलास. अन्नाराव अंभोरे
वडिलांचे नाव: अन्नाराव अंभोरे
घर क्रमांक : 201अ
वय : 53 लिंग : पुरुष
छायाचित्र उपलब्ध

841 HMM0028605
नाव : श्रीकृष्ण आत्माराम. देशमुख
वडिलांचे नाव: आत्माराम. देशमुख
घर क्रमांक : 203
वय : 80 लिंग : पुरुष
छायाचित्र उपलब्ध

842 HMM0028613
नाव : कूसूम.ज श्रीकृष्ण देशमुख
पतीचे नाव: श्रीकृष्ण देशमुख
घर क्रमांक : 203
वय : 77 लिंग : महिला
छायाचित्र उपलब्ध

843 HMM1445493
नाव : विठ्ठल श्रिकृष्ण देशमुख
वडिलांचे नाव: श्रिकृष्ण देशमुख
घर क्रमांक : 203
वय : 58 लिंग : पुरुष
छायाचित्र उपलब्ध

844 ALJ0067648
नाव : बळीराम. श्रिकृष्ण देशमुख
वडिलांचे नाव: श्रिकृष्ण देशमुख
घर क्रमांक : 203
वय : 55 लिंग : पुरुष
छायाचित्र उपलब्ध

845 HMM0028621
नाव : रविंद्र श्रिकृष्ण देशमुख
वडिलांचे नाव: श्रिकृष्ण देशमुख
घर क्रमांक : 203
वय : 53 लिंग : पुरुष
छायाचित्र उपलब्ध

846 HMM1444751
नाव : गिता बळीराम देशमुख
पतीचे नाव: बळीराम देशमुख
घर क्रमांक : 203
वय : 46 लिंग : महिला
छायाचित्र उपलब्ध

847 HMM1444769
नाव : अर्चना विठ्ठल विठ्ठल श्रीकृष्ण देशमुख
वडिलांचे नाव: विठ्ठल श्रीकृष्ण देशमुख
घर क्रमांक : 203
वय : 45 लिंग : महिला
छायाचित्र उपलब्ध

848 HMM2124451
नाव : वनिता रविन्द्र देशमुख
पतीचे नाव: रविन्द्र देशमुख
घर क्रमांक : 203
वय : 43 लिंग : महिला
छायाचित्र उपलब्ध

849 HMM1463645
नाव : कांताबाईज काशिराव देशमुख
पतीचे नाव: काशिराव देशमुख
घर क्रमांक : 204
वय : 95 लिंग : महिला
छायाचित्र उपलब्ध

850 HMM1463603
नाव : दिलीप काशिराव देशमुख
वडिलांचे नाव: काशिराव देशमुख
घर क्रमांक : 205
वय : 65 लिंग : पुरुष
छायाचित्र उपलब्ध

851 HMM1463686
नाव : रेखाज दिलीप देशमुख
पतीचे नाव: दिलीप देशमुख
घर क्रमांक : 205
वय : 60 लिंग : महिला
छायाचित्र उपलब्ध

852 ALJ9919267
नाव : शांताबाईज चिंधुबा देशमुख
पतीचे नाव: चिंधुबा देशमुख
घर क्रमांक : 207
वय : 90 लिंग : महिला
छायाचित्र उपलब्ध

853 HMM2124931
नाव : खुशालराव चिंधुबा देशमुख
वडिलांचे नाव: चिंधुबा देशमुख
घर क्रमांक : 207
वय : 65 लिंग : पुरुष
छायाचित्र उपलब्ध

854 HMM2126316
नाव : राधाज खुशालराव देशमुख
पतीचे नाव: खुशालराव देशमुख
घर क्रमांक : 207
वय : 60 लिंग : महिला
छायाचित्र उपलब्ध

855 HMM2124493
नाव : नायबराव चिंधुबा देशमुख
वडिलांचे नाव: चिंधुबा देशमुख
घर क्रमांक : 208
वय : 70 लिंग : पुरुष
छायाचित्र उपलब्ध

856 HMM2124402
नाव : सुनंदाज नायबराव देशमुख
पतीचे नाव: नायबराव देशमुख
घर क्रमांक : 208
वय : 65 लिंग : महिला
छायाचित्र उपलब्ध

857 ALJ1642297
नाव : प्रविण जगाराव चव्हाण
वडिलांचे नाव: जगाराव चव्हाण
घर क्रमांक : 209
वय : 24 लिंग : पुरुष
छायाचित्र उपलब्ध

858 ALJ6108302
नाव : जगराव हिम्मतराव चव्हाण
वडिलांचे नाव: हिमतराव चौहाण
घर क्रमांक : 209
वय : 52 लिंग : पुरुष
छायाचित्र उपलब्ध

859 HMM1444264
नाव : सवीता जगाराव चौहान
पतीचे नाव: जगाराव चौहान
घर क्रमांक : 209
वय : 45 लिंग : महिला
छायाचित्र उपलब्ध

860 ALJ1652395
नाव : अनुप देशमुख
वडिलांचे नाव: गणेशराव
घर क्रमांक : 210
वय : 27 लिंग : पुरुष
छायाचित्र उपलब्ध

861 ALJ6003917
नाव : संतोष अंकुशराव सरनाईक
वडिलांचे नाव: अंकुशराव सरनाईक
घर क्रमांक : 210
वय : 33 लिंग : पुरुष
छायाचित्र उपलब्ध

862 HMM1462696
नाव : शांताबाई काशिराव देशमुख
पतीचे नाव: काशिराव देशमुख
घर क्रमांक : 211
वय : 85 लिंग : महिला
छायाचित्र उपलब्ध

863 ALJ9919275
नाव : तेजराव काशीराव देशमुख
वडिलांचे नाव: काशिराव देशमुख
घर क्रमांक : 211
वय : 52 लिंग : पुरुष
छायाचित्र उपलब्ध

864 HMM1462704
नाव : मिना तेजराव देशमुख
पतीचे नाव: तेजराव देशमुख
घर क्रमांक : 211
वय : 52 लिंग : महिला
छायाचित्र उपलब्ध

865 ALJ9919283
नाव : बाबुराव नारायण शेवरे
वडिलांचे नाव: नारायण शेवरे
घर क्रमांक : 212
वय : 80 लिंग : पुरुष
छायाचित्र उपलब्ध

866 HMM0028670
नाव : शोभाज बाबुराव शेवरे
पतीचे नाव: बाबुराव शेवरे
घर क्रमांक : 212
वय : 75 लिंग : महिला
छायाचित्र उपलब्ध

867 ALJ6108310
नाव : गणेश बाबुराव शेवरे
वडिलांचे नाव: बाबुराव शेवरे
घर क्रमांक : 212
वय : 38 लिंग : पुरुष
छायाचित्र उपलब्ध

868 ALJ6108336
नाव : वंदना गणेश शेवरे
पतीचे नाव: गणेश शेवरे
घर क्रमांक : 212
वय : 37 लिंग : महिला
छायाचित्र उपलब्ध

869 ALJ6108328
नाव : ज्ञानेश्वर बाबुराव शेवरे
वडिलांचे नाव: बाबुराव शेवरे
घर क्रमांक : 212
वय : 36 लिंग : पुरुष
छायाचित्र उपलब्ध

870 ALJ0067684
नाव : देवराव विश्वनाथ शेवरे
वडिलांचे नाव: विश्वनाथ शेवरे
घर क्रमांक : 213
वय : 59 लिंग : पुरुष
छायाचित्र उपलब्ध

871 HMM1443340
नाव : पुष्पाज देवराव शेवरे
पतीचे नाव: देवराव शेवरे
घर क्रमांक : 213
वय : 56 लिंग : महिला
छायाचित्र उपलब्ध

872 ALJ6955603
नाव : अच्युतराव देवराव शेवारे
वडिलांचे नाव: देवराव शेवारे
घर क्रमांक : 213
वय : 28 लिंग : पुरुष
छायाचित्र उपलब्ध

873 ALJ1643659
नाव : ऋषिकेश मोरे
वडिलांचे नाव: प्रकाश भागवत मोरे
घर क्रमांक : 215
वय : 24 लिंग : पुरुष
छायाचित्र उपलब्ध

874 HMM1443217
नाव : विठ्ठल आत्माराम नरवाडे
वडिलांचे नाव: आत्माराम नरवाडे
घर क्रमांक : 215
वय : 46 लिंग : पुरुष
छायाचित्र उपलब्ध

875 HMM1443043
नाव : विजय आत्माराम नरवाडे
वडिलांचे नाव: आत्माराम नरवाडे
घर क्रमांक : 215
वय : 44 लिंग : पुरुष
छायाचित्र उपलब्ध

876 ALJ6347967
नाव : कुशीवर्ता विजय नरवाडे
पतीचे नाव: विजय नरवाडे
घर क्रमांक : 215
वय : 38 लिंग : महिला
छायाचित्र उपलब्ध

877 ALJ0067694
नाव : गजानन देविदास. नरवाडे
वडिलांचे नाव: देविदास. नरवाडे
घर क्रमांक : 216
वय : 51 लिंग : पुरुष
छायाचित्र उपलब्ध

878 HMM1444066
नाव : राजु देवीदास नरवाडे
वडिलांचे नाव: राजु नरवाडे
घर क्रमांक : 216
वय : 49 लिंग : पुरुष
छायाचित्र उपलब्ध

879 HMM1445337
नाव : सवीता गजानन नरवाडे
पतीचे नाव: गजानन नरवाडे
घर क्रमांक : 216
वय : 46 लिंग : महिला
छायाचित्र उपलब्ध

880 HMM1443324
नाव : संगीता राजु नरवाडे
पतीचे नाव: राजु नरवाडे
घर क्रमांक : 216
वय : 44 लिंग : महिला
छायाचित्र उपलब्ध

881 ALJ7103138
नाव : विशाल गजानन नरवाडे
वडिलांचे नाव: गजानन नरवाडे
घर क्रमांक : 216
वय : 29 लिंग : पुरुष
छायाचित्र उपलब्ध

882 ALJ1739556
नाव : पूजा नरवाडे
वडिलांचे नाव: राजू नरवाडे
घर क्रमांक : 216
वय : 27 लिंग : महिला
छायाचित्र उपलब्ध

883 ALJ1739531
नाव : रामेश्वर नरवाडे
आईचे नाव: संगीता नरवाडे
घर क्रमांक : 216
वय : 26 लिंग : पुरुष
छायाचित्र उपलब्ध

884 HMM1444512
नाव : अशोक अश्रुबा घायाळ
वडिलांचे नाव: अश्रुबा घायाळ
घर क्रमांक : 217
वय : 76 लिंग : पुरुष
छायाचित्र उपलब्ध

885 ALJ8010613
नाव : निमर्लाज अशोक घायाळ
पतीचे नाव: अशोक घायाळ
घर क्रमांक : 217
वय : 62 लिंग : महिला
छायाचित्र उपलब्ध

886 ALJ6108344
नाव : हर्षल अशोक घायाळ
वडिलांचे नाव: अशोक घायाळ
घर क्रमांक : 217
वय : 34 लिंग : पुरुष
छायाचित्र उपलब्ध

887 ALJ1687888
नाव : निकिता हर्षल घायाळ
पतीचे नाव: हर्षल अशोक घायाळ
घर क्रमांक : 217
वय : 24 लिंग : महिला
छायाचित्र उपलब्ध

888 ALJ0067705
नाव : विनायकराव बारिकराव देशमुख
वडिलांचे नाव: बारिकराव देशमुख
घर क्रमांक : 218
वय : 55 लिंग : पुरुष
छायाचित्र उपलब्ध

889 ALJ9919291
नाव : नंदाज विनायकराव देशमुख
पतीचे नाव: विनायकराव देशमुख
घर क्रमांक : 218
वय : 52 लिंग : महिला
छायाचित्र उपलब्ध

890 ALJ8010662
नाव : गजानन विनायक देशमुख
वडिलांचे नाव: विनायक देशमुख
घर क्रमांक : 218
वय : 37 लिंग : पुरुष
छायाचित्र उपलब्ध

891 ALJ6923114
नाव : पुजा गजानन देशमुख
पतीचे नाव: गजानन देशमुख
घर क्रमांक : 218
वय : 29 लिंग : महिला
छायाचित्र उपलब्ध

892 HMM2124543
नाव : राधाबाईज श्रीकृष्ण देशमुख
पतीचे नाव: श्रीकृष्ण देशमुख
घर क्रमांक : 219
वय : 70 लिंग : महिला
छायाचित्र उपलब्ध

893 HMM2124592
नाव : शांताबाईज उत्तम. देशमुख
पतीचे नाव: उत्तम. देशमुख
घर क्रमांक : 220
वय : 70 लिंग : महिला
छायाचित्र उपलब्ध

894 ALJ0067721
नाव : बबनराव उत्तमराव देशमुख
वडिलांचे नाव: उत्तमराव देशमुख
घर क्रमांक : 220
वय : 55 लिंग : पुरुष
छायाचित्र उपलब्ध

895 ALJ0067739
नाव : आशामतीज बबनराव देशमुख
पतीचे नाव: बबनराव देशमुख
घर क्रमांक : 220
वय : 52 लिंग : महिला
छायाचित्र उपलब्ध

896 HMM1443779
नाव : छगन उत्तम. देशमुख
वडिलांचे नाव: उत्तम. देशमुख
घर क्रमांक : 220
वय : 52 लिंग : पुरुष
छायाचित्र उपलब्ध

897 HMM1443738
नाव : ललिता छगन देशमुख
पतीचे नाव: छगन देशमुख
घर क्रमांक : 220
वय : 47 लिंग : महिला
छायाचित्र उपलब्ध

898 HMM1443225
नाव : गजानन उत्तम उत्तमराव देशमुख
वडिलांचे नाव: उत्तमराव देशमुख
घर क्रमांक : 220
वय : 44 लिंग : पुरुष
छायाचित्र उपलब्ध

899 ALJ1686674
नाव : विद्या शिवाजी शिसोदे
पतीचे नाव: शिवाजी बबन शिसोदे
घर क्रमांक : 220
वय : 27 लिंग : महिला
छायाचित्र उपलब्ध

900 ALJ6003982
नाव : शिवाजी बबन देशमुख
वडिलांचे नाव: बबन देशमुख
घर क्रमांक : 220
वय : 34 लिंग : पुरुष
छायाचित्र उपलब्ध

901 ALJ8010621
नाव : बाबुराव गुलाबराव सापकाळ
वडिलांचे नाव: गुलाबराव सापकाळ
घर क्रमांक : 232
वय : 49 लिंग : पुरुष
छायाचित्र उपलब्ध

902 ALJ1049121
नाव : कलावती शंकर सापकाळ
पतीचे नाव: शंकर सापकाळ
घर क्रमांक : 232
वय : 41 लिंग : महिला
छायाचित्र उपलब्ध

903 ALJ1049139
नाव : सत्यभामा पंजाब सापकाळ
पतीचे नाव: पंजाब सापकाळ
घर क्रमांक : 232
वय : 36 लिंग : महिला
छायाचित्र उपलब्ध

904 ALJ1620780
नाव : राहुल गाडगे
वडिलांचे नाव: शालिकराम गाडगे
घर क्रमांक : 244
वय : 24 लिंग : पुरुष
छायाचित्र उपलब्ध

905 ALJ6108013
नाव : सुवर्णा मुरलीधर देशमुख
पतीचे नाव: मुरलीधर देशमुख
घर क्रमांक : 249
वय : 37 लिंग : महिला
छायाचित्र उपलब्ध

906 ALJ8010639
नाव : वैभाव वसंतराव देशमुख
वडिलांचे नाव: वसंतराव देशमुख
घर क्रमांक : 250
वय : 38 लिंग : पुरुष
छायाचित्र उपलब्ध

907 ALJ6107973
नाव : दत्तात्रय रामराव देशमुख
वडिलांचे नाव: रामराव देशमुख
घर क्रमांक : 261
वय : 49 लिंग : पुरुष
छायाचित्र उपलब्ध

908 HMM1445196
नाव : अर्चना दत्तात्रय देशमुख
पतीचे नाव: दत्तात्रय देशमुख
घर क्रमांक : 261
वय : 39 लिंग : महिला
छायाचित्र उपलब्ध

909 ALJ6108369
नाव : दुर्गा वामन काळे
पतीचे नाव: वामन काळे
घर क्रमांक : 264
वय : 37 लिंग : महिला
छायाचित्र उपलब्ध

910 HMM1444041
नाव : निर्मळा संजय काळे
पतीचे नाव: संजय काळे
घर क्रमांक : 265
वय : 39 लिंग : महिला
छायाचित्र उपलब्ध

911 HMM1445345
नाव : कविता भास्कर देशमुख
पतीचे नाव: भास्कर देशमुख
घर क्रमांक : 267
वय : 46 लिंग : महिला
छायाचित्र उपलब्ध

912 HMM1443076
नाव : स्वप्नील दिनकर देशमुख
वडिलांचे नाव: दिनकर देशमुख
घर क्रमांक : 267
वय : 40 लिंग : पुरुष
छायाचित्र उपलब्ध

913 ALJ1049147
नाव : वर्षा स्वप्नील देशमुख
पतीचे नाव: स्वप्नील देशमुख
घर क्रमांक : 267
वय : 39 लिंग : महिला
छायाचित्र उपलब्ध

914 ALJ6108377
नाव : सुरेखा प्रमोद देशमुख
पतीचे नाव: प्रमोद देशमुख
घर क्रमांक : 274
वय : 38 लिंग : महिला
छायाचित्र उपलब्ध

915 ALJ6559504
नाव : कावेरी अण्णासाहेब देशमुख
पतीचे नाव: अण्णासाहेब देशमुख
घर क्रमांक : 276
वय : 36 लिंग : महिला
छायाचित्र उपलब्ध

916 ALJ1049055
नाव : इंद्रजीत मदनराव देशमुख
वडिलांचे नाव: मदनराव देशमुख
घर क्रमांक : 276
वय : 36 लिंग : पुरुष
छायाचित्र उपलब्ध

917 ALJ6347975
नाव : अमोल दादाराव देशमुख
वडिलांचे नाव: दादाराव देशमुख
घर क्रमांक : 276
वय : 36 लिंग : पुरुष
छायाचित्र उपलब्ध

918 ALJ1547306
नाव : पंकज दादाराव देशमुख
वडिलांचे नाव: दादाराव देशमुख
घर क्रमांक : 276
वय : 32 लिंग : पुरुष
छायाचित्र उपलब्ध

919 ALJ1646595
नाव : संजय यशवंत मानवतकर मानवतकर
इतर: कमलबाई बाबुराव डोंगरदिवे
घर क्रमांक : 287
वय : 55 लिंग : पुरुष
छायाचित्र उपलब्ध

920 ALJ1646611
नाव : सुनीता संजय मानवतकर मानवतकर
इतर: कमलबाई बाबुराव डोंगरदिवे
घर क्रमांक : 287
वय : 50 लिंग : पुरुष
छायाचित्र उपलब्ध

921 ALJ1646629
नाव : संदेश संजय मानवतकर मानवतकर
इतर: कमलबाई बाबुराव डोंगरदिवे
घर क्रमांक : 287
वय : 27 लिंग : पुरुष
छायाचित्र उपलब्ध

922 ALJ6107700
नाव : गजानन शंकर देशमुख
वडिलांचे नाव: शंकर देशमुख
घर क्रमांक : 293
वय : 36 लिंग : पुरुष
छायाचित्र उपलब्ध

923 ALJ1623933
नाव : रितेश रामेश्वर देशमुख देशमुख
वडिलांचे नाव: रामेश्वर देशमुख
घर क्रमांक : 345
वय : 23 लिंग : पुरुष
छायाचित्र उपलब्ध

924 ALJ7970155
नाव : विजया गजानन देशमुख
पतीचे नाव: गजानन देशमुख
घर क्रमांक : 352
वय : 41 लिंग : महिला
छायाचित्र उपलब्ध

925 ALJ7970171
नाव : संदिप जानराव देशमुख
वडिलांचे नाव: जानराव देशमुख
घर क्रमांक : 361
वय : 38 लिंग : पुरुष
छायाचित्र उपलब्ध

926 ALJ7970163
नाव : पंकज जानराव देशमुख
वडिलांचे नाव: जानराव देशमुख
घर क्रमांक : 361
वय : 36 लिंग : पुरुष
छायाचित्र उपलब्ध

927 ALJ6108195
नाव : शुभम मदनराव देशमुख
वडिलांचे नाव: मदनराव देशमुख
घर क्रमांक : 373
वय : 37 लिंग : पुरुष
छायाचित्र उपलब्ध

928 ALJ1049170
नाव : सुदाम समाधान मोरे
वडिलांचे नाव: समाधान मोरे
घर क्रमांक : 383
वय : 36 लिंग : पुरुष
छायाचित्र उपलब्ध

929 ALJ6107643
नाव : गजानन सदाशीव मोरे
वडिलांचे नाव: सदाशीव मोरे
घर क्रमांक : 384
वय : 39 लिंग : पुरुष
छायाचित्र उपलब्ध

930 HMM1463033
नाव : अनंता वसंता मोरे
वडिलांचे नाव: वसंता मोरे
घर क्रमांक : 401
वय : 37 लिंग : पुरुष
छायाचित्र उपलब्ध

931 ALJ7969868
नाव : प्रकाश भिमराव मोरे
वडिलांचे नाव: भिमराव मोरे
घर क्रमांक : 405
वय : 38 लिंग : पुरुष
छायाचित्र उपलब्ध

932 HMM1443969
नाव : राहुल वसंता मोरे
वडिलांचे नाव: वसंता मोरे
घर क्रमांक : 405
वय : 38 लिंग : पुरुष
छायाचित्र उपलब्ध

933 ALJ6901128
नाव : सिमा राहुल मोरे
पतीचे नाव: राहुल मोरे
घर क्रमांक : 405
वय : 34 लिंग : महिला
छायाचित्र उपलब्ध

934 ALJ6107650
नाव : सुनिल सदाशीव मोरे
वडिलांचे नाव: सदाशीव मोरे
घर क्रमांक : 416
वय : 38 लिंग : पुरुष
छायाचित्र उपलब्ध

935 ALJ6955686
नाव : अभिजीत गजानन देशमुख
वडिलांचे नाव: गजानन देशमुख
घर क्रमांक : 455
वय : 28 लिंग : पुरुष
छायाचित्र उपलब्ध

936 HMM1445436
नाव : रंजना रविंद्र अंभोरे
पतीचे नाव: रविंद्र अंभोरे
घर क्रमांक : 499
वय : 45 लिंग : महिला
छायाचित्र उपलब्ध

937 ALJ1659341
नाव : निशा विनोद पारधी पारधी
पतीचे नाव: विनोद सुभाष पारधी पारधी
घर क्रमांक : 552
वय : 25 लिंग : महिला
छायाचित्र उपलब्ध

938 ALJ6710453
नाव : जैवाल प्रमोद रामदास
वडिलांचे नाव: जैवाल रामदास सखाराम
घर क्रमांक :
वय : 32 लिंग : पुरुष
छायाचित्र उपलब्ध

939 ALJ6710503
नाव : विशाल सुभाष पारधे
वडिलांचे नाव: सुभाष पारधे
घर क्रमांक :
वय : 29 लिंग : पुरुष
छायाचित्र उपलब्ध

940 HMM2124972
नाव : शेख नसीम शेख गणी
वडिलांचे नाव: गन्नी शेख
घर क्रमांक : 74
वय : 65 लिंग : पुरुष
छायाचित्र उपलब्ध

941 HMM1444686
नाव : मालेखाबी शेख नसीम
पतीचे नाव: नसीम शेख
घर क्रमांक : 74
वय : 60 लिंग : महिला
छायाचित्र उपलब्ध

942 ALJ6955694
नाव : सोहन संजाबराव देशमुख
वडिलांचे नाव: संजाबराव देशमुख
घर क्रमांक : 151
वय : 29 लिंग : पुरुष
छायाचित्र उपलब्ध

943 ALJ6003743
नाव : मयुर सुधाकर भावसार
वडिलांचे नाव: सुधाकर भावसार
घर क्रमांक : 166
वय : 36 लिंग : पुरुष
छायाचित्र उपलब्ध

944 ALJ1754431
नाव : वैशाली आकाश शिंदे
पतीचे नाव: आकाश शिंदे
घर क्रमांक : मु
वय : 22 लिंग : महिला
छायाचित्र उपलब्ध

945 ALJ1767763
नाव : साक्षी विशाल देशमुख देशमुख
पतीचे नाव: विशाल दत्तात्रय देशमुख देशमुख
घर क्रमांक : सावदाड
वय : 26 लिंग : महिला
छायाचित्र उपलब्ध

946 ALJ1769520
नाव : कैलास गव्हाळे
वडिलांचे नाव: भिकाजी गव्हाळे
घर क्रमांक : मु. पो. सवडद
वय : 26 लिंग : पुरुष
छायाचित्र उपलब्ध

947 ALJ1776863
नाव : आशीष गौतम खडसे
वडिलांचे नाव: गौतम दौलत खडसे
घर क्रमांक : 58
वय : 22 लिंग : पुरुष
छायाचित्र उपलब्ध

948 ALJ1777168
नाव : लता शेषराव मोरे
इतर: रामधन शेषराव मोरे
घर क्रमांक : 12
वय : 73 लिंग : महिला
छायाचित्र उपलब्ध

949 ALJ1777317
नाव : दत्तात्रय विठ्ठल राऊत
वडिलांचे नाव: विठ्ठल रामचंद्र राऊत
घर क्रमांक : 189
वय : 25 लिंग : पुरुष
छायाचित्र उपलब्ध

950 ALJ1787308
नाव : वैष्णवी रामेश्वर देशमुख
वडिलांचे नाव: रामेश्वर ज्ञानदेव देशमुख
घर क्रमांक : 162
वय : 21 लिंग : महिला
छायाचित्र उपलब्ध

951 ALJ1788868
नाव : अभिजीत उत्तम गवई
वडिलांचे नाव: उत्तम त्र्यंबक गवई
घर क्रमांक : 3
वय : 27 लिंग : पुरुष
छायाचित्र उपलब्ध

952 ALJ1788876
नाव : अरुणा मोहन काटकर
पतीचे नाव: मोहन रामेश्वर काटकर
घर क्रमांक : 0
वय : 30 लिंग : महिला
छायाचित्र उपलब्ध

953 ALJ1792522
नाव : प्रवीण राजेंद्र देशमुख
वडिलांचे नाव: राजू भिकनराव देशमुख
घर क्रमांक : 200
वय : 25 लिंग : पुरुष
छायाचित्र उपलब्ध

954 ALJ1792530
नाव : दत्तात्रय गजानन नरवाडे
वडिलांचे नाव: गजानन देविदास नरवाडे
घर क्रमांक : 216
वय : 24 लिंग : पुरुष
छायाचित्र उपलब्ध

955 ALJ1792548
नाव : कुणाल गणेश शेवरे
वडिलांचे नाव: गणेश बाबूराव शेवरे
घर क्रमांक : 212
वय : 21 लिंग : पुरुष
छायाचित्र उपलब्ध

956 ALJ1792555
नाव : शीतल प्रवीण देशमुख
पतीचे नाव: प्रवीण दिलीप देशमुख
घर क्रमांक : 0
वय : 32 लिंग : महिला
छायाचित्र उपलब्ध

957 ALJ1792563
नाव : रामेश्वर शिवशंकर देशमुख
वडिलांचे नाव: शंकर खुशालराव देशमुख
घर क्रमांक : 199
वय : 22 लिंग : पुरुष
छायाचित्र उपलब्ध

958 ALJ1792571
नाव : दिपाली प्रवीण लहाने
पतीचे नाव: प्रवीण अजाबराव लहाने
घर क्रमांक : 0
वय : 27 लिंग : महिला
छायाचित्र उपलब्ध

959 ALJ1792589
नाव : वृषाली धनंजय देशमुख
पतीचे नाव: धनंजय दिलीप देशमुख
घर क्रमांक : 0
वय : 26 लिंग : महिला
छायाचित्र उपलब्ध

960 ALJ1802966
नाव : वैभव सरकटे
वडिलांचे नाव: गजानन सरकटे
घर क्रमांक : नाही
वय : 25 लिंग : पुरुष
छायाचित्र उपलब्ध

961 ALJ1801901
नाव : प्रगती दत्तात्रय देशमुख
वडिलांचे नाव: दत्तात्रय रामराव देशमुख
घर क्रमांक : 261
वय : 20 लिंग : महिला
छायाचित्र उपलब्ध

962 ALJ1819234
नाव : हर्षल अंभोरे
वडिलांचे नाव: रवींद्र अंभोरे
घर क्रमांक : 152
वय : 21 लिंग : पुरुष
छायाचित्र उपलब्ध

963 ALJ1824366
नाव : कोमल अमोल देशमुख
पतीचे नाव: अमोल मन्सुबराव देशमुख
घर क्रमांक : 72
वय : 27 लिंग : महिला
छायाचित्र उपलब्ध

964 ALJ1828466
नाव : रामेश्वर काळे
वडिलांचे नाव: मधुकर काळे
घर क्रमांक : 184
वय : 25 लिंग : पुरुष
छायाचित्र उपलब्ध

965 ALJ1835024
नाव : तेजस संजाबराव देशमुख
वडिलांचे नाव: संजाबराव देशमुख
घर क्रमांक : 151
वय : 25 लिंग : पुरुष
छायाचित्र उपलब्ध

966 ALJ1837756
नाव : ज्योति नितिन शिंदे
पतीचे नाव: नितिन तुकाराम शिंदे
घर क्रमांक : 88
वय : 27 लिंग : महिला
छायाचित्र उपलब्ध

967 ALJ1846294
नाव : अनुराधा संतोष लहाने
वडिलांचे नाव: शिवाजी नामदेवराव देशमुख
घर क्रमांक : 161
वय : 33 लिंग : महिला
छायाचित्र उपलब्ध

968 ALJ1846328
नाव : दत्तात्रय शिवाजी देशमुख
वडिलांचे नाव: शिवाजी नामदेवराव देशमुख
घर क्रमांक : 161
वय : 27 लिंग : पुरुष
छायाचित्र उपलब्ध

969 ALJ1846336
नाव : विमलबाई बाबासाहेब देशमुख
इतर: शिवाजी नामदेवराव देशमुख
घर क्रमांक : 161
वय : 43 लिंग : महिला
छायाचित्र उपलब्ध

970 ALJ1864495
नाव : अभिषेक गजानन केंधळे
वडिलांचे नाव: गजानन केंधळे
घर क्रमांक : ऍट पोस्ट सवडद
वय : 25 लिंग : पुरुष
छायाचित्र उपलब्ध

971 ALJ1861616
नाव : निकिता सोहन देशमुख
पतीचे नाव: सोहन देशमुख
घर क्रमांक : गण्पी डॉग हाऊस
वय : 24 लिंग : महिला
छायाचित्र उपलब्ध

972 ALJ1883917
नाव : चेतन देशमुख
वडिलांचे नाव: दीपक देशमुख
घर क्रमांक : सी/ओ
वय : 20 लिंग : पुरुष
छायाचित्र उपलब्ध

973 ALJ1888502
नाव : आरती दीपक कव्हळे
पतीचे नाव: दीपक महादू कव्हळे
घर क्रमांक : 18
वय : 27 लिंग : महिला
छायाचित्र उपलब्ध

974 ALJ1893940
नाव : योग्यश्री नरवाडे
वडिलांचे नाव: शंकर नरवाडे
घर क्रमांक : वॉर्ड नं 2
वय : 21 लिंग : महिला
छायाचित्र उपलब्ध

975 ALJ1908912
नाव : शीतल प्रमोद देशमुख
पतीचे नाव: प्रमोद तेजराव देशमुख
घर क्रमांक : 104
वय : 26 लिंग : महिला
छायाचित्र उपलब्ध

976 ALJ1911627
नाव : सीमा अर्जुन वायसे
वडिलांचे नाव: अर्जुन भगवान वायसे
घर क्रमांक : 34
वय : 41 लिंग : महिला
छायाचित्र उपलब्ध

977 ALJ1912187
नाव : आरती अमित भावसार
पतीचे नाव: अमित भावसार
घर क्रमांक : सावदाड पो सावदाड
वय : 26 लिंग : महिला
छायाचित्र उपलब्ध

978 ALJ1915933
नाव : देशमुख पूजा पांडुरंग
पतीचे नाव: देशमुख
घर क्रमांक : वॉर्ड नं 1
वय : 26 लिंग : महिला
छायाचित्र उपलब्ध

979 ALJ1924612
नाव : उज्वला लक्ष्मण राऊत
इतर: वसंता माधवराव राऊत
घर क्रमांक : 135
वय : 21 लिंग : महिला
छायाचित्र उपलब्ध

980 ALJ1938786
नाव : वैशाली काटकर
पतीचे नाव: सुनील काटकर
घर क्रमांक : सौडाद
वय : 25 लिंग : महिला
छायाचित्र उपलब्ध

981 ALJ1939776
नाव : नंदकिशोर देशमुख
वडिलांचे नाव: गजानन देशमुख
घर क्रमांक : 352
वय : 21 लिंग : पुरुष
छायाचित्र उपलब्ध

982 ALJ1954270
नाव : अभिषेक देशमुख देशमुख
आईचे नाव: सरस्वती देशमुख
घर क्रमांक : 67
वय : 20 लिंग : पुरुष
छायाचित्र उपलब्ध

983 ALJ1956853
नाव : स्वप्निल विजय अंभोरे अंभोरे
आईचे नाव: उषा विजय अंभोरे अंभोरे
घर क्रमांक : 21
वय : 32 लिंग : पुरुष
छायाचित्र उपलब्ध

984 ALJ1956861
नाव : प्रतीक्षा स्वप्निल अंभोरे अंभोरे
पतीचे नाव: स्वप्निल विजय अंभोरे अंभोरे
घर क्रमांक : जय गजानन
वय : 25 लिंग : महिला
छायाचित्र उपलब्ध

985 ALJ1984913
नाव : सुजाता शिवाजी मोरे
वडिलांचे नाव: शिवाजी मोरे
घर क्रमांक : ऍट पोस्ट सावदाड
वय : 23 लिंग : महिला
छायाचित्र उपलब्ध

986 ALJ1986231
नाव : घायाळ ज्योति शंकर
पतीचे नाव: घायाळ शंकर लक्ष्मण
घर क्रमांक : 42
वय : 29 लिंग : महिला
छायाचित्र उपलब्ध

987 ALJ1987148
नाव : विकास सुरेश गवई
वडिलांचे नाव: सुरेश त्र्यंबक गवई
घर क्रमांक : वॉर्ड नं 1
वय : 27 लिंग : पुरुष
छायाचित्र उपलब्ध

988 ALJ1988708
नाव : लक्ष्मी रवी पवार
पतीचे नाव: रवी पवार
घर क्रमांक : -
वय : 31 लिंग : महिला
छायाचित्र उपलब्ध

989 ALJ1997469
नाव : नितेश तातेराव वायसे
वडिलांचे नाव: तातेराव वायसे
घर क्रमांक : वॉर्ड नं.3
वय : 34 लिंग : पुरुष
छायाचित्र उपलब्ध

990 ALJ2015386
नाव : सुजाता संतोष मोरे
पतीचे नाव: संतोष मोरे
घर क्रमांक : मु
वय : 21 लिंग : महिला
छायाचित्र उपलब्ध

991 ALJ2022614
नाव : सुलभा सुनील गुंजाळ
पतीचे नाव: सुनील गुंजाळ
घर क्रमांक : ऍट पोस्ट सौडाद
वय : 29 लिंग : महिला
छायाचित्र उपलब्ध

992 ALJ2023281
नाव : यश रामेश्वर देशमुख
वडिलांचे नाव: रामेश्वर ज्ञानदेवराव देशमुख
घर क्रमांक : सवडद
वय : 20 लिंग : पुरुष
छायाचित्र उपलब्ध

993 ALJ2033611
नाव : प्रतीक्षा शंकरराव देशमुख
वडिलांचे नाव: शंकर अन्नाराव देशमुख
घर क्रमांक : 184
वय : 23 लिंग : महिला
छायाचित्र उपलब्ध

994 ALJ2053775
नाव : विशाल किशोर गुंजाळ
आईचे नाव: देऊ किशोर गुंजाळ
घर क्रमांक : 87
वय : 26 लिंग : पुरुष
छायाचित्र उपलब्ध

995 ALJ2053858
नाव : आकाश सखाराम शिंदे
आईचे नाव: सिंधू सखाराम शिंदे
घर क्रमांक : 92
वय : 26 लिंग : पुरुष
छायाचित्र उपलब्ध

996 ALJ2053882
नाव : आकाश खंडु शिंदे
आईचे नाव: मंगला खंडु शिंदे
घर क्रमांक : 93
वय : 27 लिंग : पुरुष
छायाचित्र उपलब्ध

997 ALJ2056257
नाव : अनुराधा शिवशंकर देशमुख
पतीचे नाव: शिवशंकर दादाराव देशमुख
घर क्रमांक : 83
वय : 26 लिंग : महिला
छायाचित्र उपलब्ध

998 ALJ2057743
नाव : अर्चना रमेश मोरे
पतीचे नाव: रमेश प्रभाकर मोरे
घर क्रमांक : 00
वय : 29 लिंग : महिला
छायाचित्र उपलब्ध

999 ALJ2058774
नाव : अश्विनी सुखदेव मोरे
वडिलांचे नाव: सुखदेव सखाराम मोरे
घर क्रमांक : 27
वय : 24 लिंग : महिला
छायाचित्र उपलब्ध

1000 ALJ2060721
नाव : उषा संदीप मोरे
पतीचे नाव: संदीप भास्कर मोरे
घर क्रमांक : 23
वय : 33 लिंग : महिला
छायाचित्र उपलब्ध

1001 ALJ2067825
नाव : दुर्गा गणेश शिंदे
पतीचे नाव: गणेश रामेश्वर शिंदे
घर क्रमांक : 158
वय : 27 लिंग : महिला
छायाचित्र उपलब्ध

1002 ALJ2067874
नाव : स्वाती दत्तात्रय जैवाळ
पतीचे नाव: दत्तात्रय उत्तम जैवाळ
घर क्रमांक : 00
वय : 24 लिंग : महिला
छायाचित्र उपलब्ध

1003 ALJ2067890
नाव : रुखमा रवींद्र शिंदे
पतीचे नाव: रवींद्र खंडु शिंदे
घर क्रमांक : 92
वय : 26 लिंग : महिला
छायाचित्र उपलब्ध

1004 ALJ2069300
नाव : माधुरी राहुल शिंदे
पतीचे नाव: राहुल संजय शिंदे
घर क्रमांक : 128
वय : 22 लिंग : महिला
छायाचित्र उपलब्ध

मतदारांचा सारांश

A) मतदारांची संख्या

		यादी प्रकार	यादी ओळख	मतदारांची संख्या			
				पुरुष	महिला	तृतिय पंथी	एकूण
I	मूळ यादी	मूळ यादी	विशेष सखोल पुनरिक्षण २०२६ च्या अंतर्गत तयार करण्यात आलेली प्रारूप मतदार यादी	529	475	0	1004
				529	475	0	1004

मतदार नोंदणी अधिकाऱ्याची स्वाक्षरी