मतदार यादी 2026 S13 महाराष्ट्र

विधानसभा मतदारसंघाचा क्रमांक , नाव व आरक्षण स्थिती : 24 - सिंदखेड राजा (सर्वसाधारण)	यादी भाग क्रमांक : 256

ज्या लोकसभा मतदारसंघात अंतर्भुत आहे त्या लोकसभा मतदारसंघाचा क्रमांक व नाव आणि आरक्षण स्थिती : 5 - बुलढाणा (सर्वसाधारण)

1. पुनरीक्षणाचा तपशील

पुनरीक्षणाचे वर्ष	**2026**	**यादी ओळख** विशेष सखोल पुनरिक्षण २०२६ च्या अंतर्गत तयार करण्यात आलेली प्रारूप मतदार यादी
अहर्ता दिनांक	**01-10-2026**	
पुनरिक्षणाचा प्रकार	**विशेष सखोल पुनरिक्षण 2026**	
प्रसिद्धीचा दिनांक	**31-08-2026**	

2. भाग क्र. आणि मतदान क्षेत्राचा तपशील

भागामधील विभागांचा क्रमांक आणि नाव

1-मराठी पुर्व माध्यमिक शाळा दुसरबिड

मूळ नगर किंवा गाव	: दुसरबिड
पोलीस स्थानक	: किनगांव राजा
तालुका	: सिंदखेड राजा
जिल्हा	: बुलढाणा
पीन कोड	: 443308

3. मतदान केंद्राचा तपशील

मतदान केंद्राचा क्रमांक आणि नाव :	**मतदान केंद्राचा प्रकार (पुरुष/महिला/सर्वसाधारण)**	सर्वसाधारण
256 - दुसरबीड **मतदान केंद्राचा पत्ता :** जिल्हा परिषद मराठी केंद्रीय माध्यमिक शाळा, दुसरबीड	**या यादी भागातील सहायकारी मतदान केंद्रांची संख्या :**	0

4. मतदारांची संख्या

सुरुवातीचा अनुक्रमांक	**शेवटचा अनुक्रमांक**	**एकूण मतदार**			
		पुरुष	**महिला**	**तृतिय पंथी**	**एकूण**
1	978	522	456	0	978

मतदार नोंदणी अधिकाऱ्याची स्वाक्षरी

Nazri Naksha

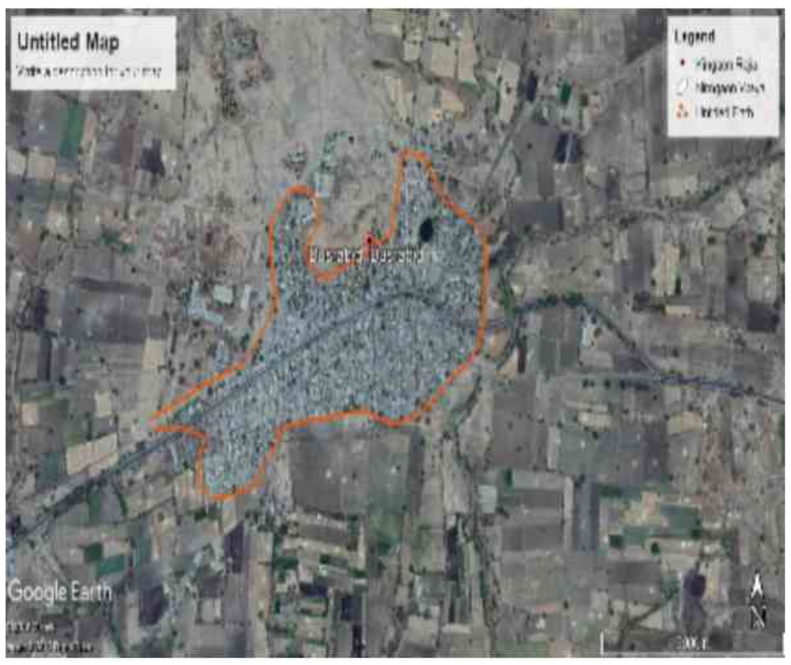

Google Map View



Polling Station Building Front View



Polling Station Front View

Cad View



Key MAP View



1 ALJ6324172
नाव : संजय काशीराम बोरकर
वडिलांचे नाव: काशीराम बोरकर
घर क्रमांक :
वय : 47 लिंग : पुरुष
छायाचित्र उपलब्ध

2 ALJ6324156
नाव : रेखा राजु बोरकर
पतीचे नाव: राजु बोरकर
घर क्रमांक :
वय : 38 लिंग : महिला
छायाचित्र उपलब्ध

3 ALJ6324099
नाव : दिलिप शामराव बोरकर
वडिलांचे नाव: शामराव बोरकर
घर क्रमांक :
वय : 38 लिंग : पुरुष
छायाचित्र उपलब्ध

4 ALJ7037740
नाव : कमल अन्ना चव्हाण
पतीचे नाव: अन्ना चव्हाण
घर क्रमांक :
वय : 75 लिंग : महिला
छायाचित्र उपलब्ध

5 ALJ7037732
नाव : आम्रपाली संजय चव्हाण
पतीचे नाव: संजय चव्हाण
घर क्रमांक :
वय : 33 लिंग : महिला
छायाचित्र उपलब्ध

6 ALJ6844799
नाव : मंगला गजानन ढवळे
पतीचे नाव: गजानन ढवळे
घर क्रमांक :
वय : 40 लिंग : महिला
छायाचित्र उपलब्ध

7 ALJ6324222
नाव : दयाराम भगवान डॉगरदिवे
वडिलांचे नाव: भगवान डॉ़गरदिवे
घर क्रमांक :
वय : 40 लिंग : पुरुष
छायाचित्र उपलब्ध

8 ALJ7037104
नाव : विशाल विलास गवई
वडिलांचे नाव: विलास गवई
घर क्रमांक :
वय : 27 लिंग : पुरुष
छायाचित्र उपलब्ध

9 ALJ6324065
नाव : प्रविण समाधान घेवन्दे
वडिलांचे नाव: समाधान घेवन्दे
घर क्रमांक :
वय : 35 लिंग : पुरुष
छायाचित्र उपलब्ध

10 ALJ6324198
नाव : रामेश्वर रोहिदास जेठे
वडिलांचे नाव: रोहिदास जेठे
घर क्रमांक :
वय : 38 लिंग : पुरुष
छायाचित्र उपलब्ध

11 ALJ6324115
नाव : ज्ञानेश्वर सुर्यभान काळे
वडिलांचे नाव: सुर्यभान काळे
घर क्रमांक :
वय : 54 लिंग : पुरुष
छायाचित्र उपलब्ध

12 ALJ6324123
नाव : रेणुका ज्ञानेश्वर काळे
पतीचे नाव: ज्ञानेश्वर काळे
घर क्रमांक :
वय : 46 लिंग : महिला
छायाचित्र उपलब्ध

13 ALJ6324081
नाव : सुनिता देवलाल करंगळे
पतीचे नाव: देवलाल करंगळे
घर क्रमांक :
वय : 39 लिंग : महिला
छायाचित्र उपलब्ध

14 ALJ6324107
नाव : ज्योती विश्णु खन्दारे
पतीचे नाव: विश्णु खन्दारे
घर क्रमांक :
वय : 38 लिंग : महिला
छायाचित्र उपलब्ध

15 ALJ7037377
नाव : विकास वसंतराव खंदारे
वडिलांचे नाव: वसंतराव खंदारे
घर क्रमांक :
वय : 36 लिंग : पुरुष
छायाचित्र उपलब्ध

16 ALJ7037054
नाव : अक्षय उध्दव खंदारे
वडिलांचे नाव: उध्दव खंदारे
घर क्रमांक :
वय : 28 लिंग : पुरुष
छायाचित्र उपलब्ध

17 ALJ6324057
नाव : छाया दिपक लहाने
पतीचे नाव: दिपक लहाने
घर क्रमांक :
वय : 41 लिंग : महिला
छायाचित्र उपलब्ध

18 ALJ6324214
नाव : मनिशा किसन लोखंडे
पतीचे नाव: किसन लोखंडे
घर क्रमांक :
वय : 35 लिंग : महिला
छायाचित्र उपलब्ध

19 ALJ6324040
नाव : सिद्धार्थ श्रावण मोरे
वडिलांचे नाव: श्रावण मोरे
घर क्रमांक :
वय : 34 लिंग : पुरुष
छायाचित्र उपलब्ध

20 ALJ6324248
नाव : फ़ेहमादोनि रहेमान पठान
पतीचे नाव: रहेमान पठान
घर क्रमांक :
वय : 42 लिंग : महिला
छायाचित्र उपलब्ध

21 ALJ6324230
नाव : रहेमानखा कमरअलिखा पठान
वडिलांचे नाव: कमरअलिखा पठान
घर क्रमांक :
वय : 37 लिंग : पुरुष
छायाचित्र उपलब्ध

22 ALJ6532469
नाव : रोशवखा इनुसखा पठाण
वडिलांचे नाव: इनुसखा पठाण
घर क्रमांक :
वय : 34 लिंग : पुरुष
छायाचित्र उपलब्ध

23 ALJ7037427
नाव : आकाश मधुकर पिंपळे
वडिलांचे नाव: मधुकर पिंपळे
घर क्रमांक :
वय : 29 लिंग : पुरुष
छायाचित्र उपलब्ध

24 ALJ6324131
नाव : संतोश गोपाल पुरी
वडिलांचे नाव: गोपाल पुरी
घर क्रमांक :
वय : 57 लिंग : पुरुष
छायाचित्र उपलब्ध

25 ALJ6324149
नाव : लता संतोश पुरी
पतीचे नाव: संतोश पुरी
घर क्रमांक :
वय : 50 लिंग : महिला
छायाचित्र उपलब्ध

26 ALJ7037724
नाव : अर्चना प्रदिप साळवे
वडिलांचे नाव: प्रदिप साळवे
घर क्रमांक :
वय : 26 लिंग : महिला
छायाचित्र उपलब्ध

27 ALJ7037070
नाव : परमेश्वर रामभाऊ शिपे
वडिलांचे नाव: रामभाऊ शिपे
घर क्रमांक :
वय : 37 लिंग : पुरुष
छायाचित्र उपलब्ध

28 ALJ7037161
नाव : अनिता सुभाष शिपे
पतीचे नाव: सुभाष शिपे
घर क्रमांक :
वय : 34 लिंग : महिला
छायाचित्र उपलब्ध

29 ALJ9664822
नाव : शेख समीर
वडिलांचे नाव: शेख आरेफ
घर क्रमांक : -
वय : 34 लिंग : पुरुष
छायाचित्र उपलब्ध

30 ALJ9799743
नाव : रेणुका राजू सांगळे
पतीचे नाव: राजू सांगळे
घर क्रमांक : -
वय : 33 लिंग : महिला
छायाचित्र उपलब्ध

31 ALJ9667577 नाव : शेख नय्युम वडिलांचे नाव: शेख इनुस घर क्रमांक : - वय : 32 लिंग : पुरुष छायाचित्र उपलब्ध	32 ALJ9829433 नाव : विकास विलास मुंडे वडिलांचे नाव: कुंडलीक मुंढे घर क्रमांक : - वय : 29 लिंग : पुरुष छायाचित्र उपलब्ध	33 ALJ9805599 नाव : स्वाती गजानन आघाव पतीचे नाव: गजानन आघाव घर क्रमांक : - वय : 27 लिंग : महिला छायाचित्र उपलब्ध
34 ALJ1456854 नाव : नदीम अली वडिलांचे नाव: जाकेर अली घर क्रमांक : - वय : 25 लिंग : पुरुष छायाचित्र उपलब्ध	35 ALJ9805946 नाव : विनोद दौलत अंभोरे वडिलांचे नाव: दौलत अंभोरे घर क्रमांक : - वय : 43 लिंग : पुरुष छायाचित्र उपलब्ध	36 ALJ9664855 नाव : संतोष केशव अवचार वडिलांचे नाव: केशव अवचार घर क्रमांक : - वय : 36 लिंग : पुरुष छायाचित्र उपलब्ध
37 ALJ9668187 नाव : पुजा विशाल अवचार पतीचे नाव: विशाल अवचार घर क्रमांक : - वय : 30 लिंग : महिला छायाचित्र उपलब्ध	38 ALJ9671264 नाव : सुनिता शिवाजी भालेराव पतीचे नाव: शिवाजी भालेराव घर क्रमांक : - वय : 52 लिंग : महिला छायाचित्र उपलब्ध	39 ALJ9664137 नाव : ममता सुरेश बोरकर पतीचे नाव: सुरेश दुसरबीड घर क्रमांक : - वय : 35 लिंग : महिला छायाचित्र उपलब्ध
40 ALJ9662123 नाव : कविता राजेश बोरकर पतीचे नाव: राजेश बोरकर घर क्रमांक : - वय : 31 लिंग : महिला छायाचित्र उपलब्ध	41 ALJ9673658 नाव : शारदा दिनेश बोरकर पतीचे नाव: दिनेश बोरकर घर क्रमांक : - वय : 29 लिंग : महिला छायाचित्र उपलब्ध	42 ALJ1524511 नाव : राजू आण्णा चव्हाण वडिलांचे नाव: आण्णा चव्हाण घर क्रमांक : - वय : 41 लिंग : पुरुष छायाचित्र उपलब्ध
43 ALJ9668096 नाव : वत्सलाबाई विठ्ठल चव्हाण पतीचे नाव: विठ्ठल चव्हाण घर क्रमांक : - वय : 62 लिंग : महिला छायाचित्र उपलब्ध	44 ALJ9663568 नाव : सुनिल अरुण चव्हाण वडिलांचे नाव: अरुण चव्हाण घर क्रमांक : - वय : 27 लिंग : पुरुष छायाचित्र उपलब्ध	45 ALJ9801945 नाव : जितेंद्र ब्रह्मदेव दाभाडे वडिलांचे नाव: ब्रह्मदेव दाभाडे घर क्रमांक : - वय : 33 लिंग : पुरुष छायाचित्र उपलब्ध
46 ALJ9801952 नाव : अंजली सचिन दाभाडे पतीचे नाव: सचिन दाभाडे घर क्रमांक : - वय : 31 लिंग : महिला छायाचित्र उपलब्ध	47 ALJ9671223 नाव : अलका शिवाजी ढवळे पतीचे नाव: शिवाजी ढवळे घर क्रमांक : - वय : 35 लिंग : महिला छायाचित्र उपलब्ध	48 ALJ9664319 नाव : कडूबा काशीराम डोंगरे वडिलांचे नाव: काशीराम डोंगरे घर क्रमांक : - वय : 52 लिंग : पुरुष छायाचित्र उपलब्ध
49 ALJ9674201 नाव : विमलबाई कडूबा डोंगरे पतीचे नाव: कडूबा डोंगरे घर क्रमांक : - वय : 29 लिंग : महिला छायाचित्र उपलब्ध	50 ALJ9664376 नाव : मिना किशोर गायकवाड पतीचे नाव: किशोर गायकवाड घर क्रमांक : - वय : 37 लिंग : महिला छायाचित्र उपलब्ध	51 ALJ9668948 नाव : भगवान छगनराव गंगतीरे वडिलांचे नाव: छगनराव गंगतीरे घर क्रमांक : - वय : 58 लिंग : पुरुष छायाचित्र उपलब्ध
52 ALJ9673989 नाव : सुनिता भगवान गंगथीरे पतीचे नाव: भगवान गंगथीरे घर क्रमांक : - वय : 55 लिंग : महिला छायाचित्र उपलब्ध	53 ALJ9668625 नाव : संतोष भगवान गंगतीरे वडिलांचे नाव: भगवान गंगतीरे घर क्रमांक : - वय : 34 लिंग : पुरुष छायाचित्र उपलब्ध	54 ALJ9663386 नाव : हर्षद भगवान गंगतीरे वडिलांचे नाव: भगवान गंगतीरे घर क्रमांक : - वय : 33 लिंग : पुरुष छायाचित्र उपलब्ध
55 ALJ1525138 नाव : पंजाबराव मोतीराम गवई वडिलांचे नाव: मोतीराम गवई घर क्रमांक : - वय : 36 लिंग : पुरुष छायाचित्र उपलब्ध	56 ALJ9664244 नाव : रेखा पंजाबराव गवई पतीचे नाव: पंजाबराव गवई घर क्रमांक : - वय : 34 लिंग : महिला छायाचित्र उपलब्ध	57 ALJ1525161 नाव : विकास विलास गवई वडिलांचे नाव: विलास गवई घर क्रमांक : - वय : 26 लिंग : पुरुष छायाचित्र उपलब्ध
58 ALJ9667346 नाव : वैशाली समाधान घेवांडे पतीचे नाव: समाधान घेवांडे घर क्रमांक : - वय : 27 लिंग : महिला छायाचित्र उपलब्ध	59 ALJ9662776 नाव : रमेश गणेश गुंजाळ वडिलांचे नाव: गणेश गुंजाळ घर क्रमांक : - वय : 39 लिंग : पुरुष छायाचित्र उपलब्ध	60 ALJ9806142 नाव : प्रमिला राम गुंजाळ पतीचे नाव: राम गुंजाळ घर क्रमांक : - वय : 39 लिंग : महिला छायाचित्र उपलब्ध

61 ALJ9805565
नाव : कृष्णा विठ्ठल गुंजाळ
वडिलांचे नाव: विठ्ठल गुंजाळ
घर क्रमांक : -
वय : 30 लिंग : पुरुष
छायाचित्र उपलब्ध

62 ALJ9670787
नाव : रेश्मा रमेश गुंजाळ
पतीचे नाव: रमेश गुंजाळ
घर क्रमांक : -
वय : 28 लिंग : महिला
छायाचित्र उपलब्ध

63 ALJ9799453
नाव : मनोहोर विठ्ठल गुंजाळ
वडिलांचे नाव: विठ्ठल गुंजाळ
घर क्रमांक : -
वय : 26 लिंग : पुरुष
छायाचित्र उपलब्ध

64 ALJ9662990
नाव : गीता संदीप जायभाये
पतीचे नाव: संदीप जायभाये
घर क्रमांक : -
वय : 32 लिंग : महिला
छायाचित्र उपलब्ध

65 ALJ9801812
नाव : सिद्धेश्वर गणेश जायभाये
वडिलांचे नाव: गणेश जायभाये
घर क्रमांक : -
वय : 31 लिंग : पुरुष
छायाचित्र उपलब्ध

66 ALJ9673872
नाव : उर्मिला तानाजी जेठे
पतीचे नाव: तानाजी जेठे
घर क्रमांक : -
वय : 35 लिंग : महिला
छायाचित्र उपलब्ध

67 ALJ1524578
नाव : पूजा ज्ञानेश्वर काळे
वडिलांचे नाव: ज्ञानेश्वर काळे
घर क्रमांक : -
वय : 26 लिंग : महिला
छायाचित्र उपलब्ध

68 ALJ9662248
नाव : रूपाली संजय कांबळे
पतीचे नाव: संजय कांबळे
घर क्रमांक : -
वय : 32 लिंग : महिला
छायाचित्र उपलब्ध

69 ALJ9856824
नाव : राणी राजेश केदार
पतीचे नाव: राजेश केदार
घर क्रमांक : -
वय : 29 लिंग : महिला
छायाचित्र उपलब्ध

70 ALJ9671181
नाव : निर्मला अमोल खंदारे
पतीचे नाव: अमोल खंदारे
घर क्रमांक : -
वय : 30 लिंग : महिला
छायाचित्र उपलब्ध

71 ALJ7036973
नाव : सुनिता राहुल खरात
पतीचे नाव: राहुल खरात
घर क्रमांक : -
वय : 39 लिंग : महिला
छायाचित्र उपलब्ध

72 ALJ9663501
नाव : विशाल सुखदेव खरात
वडिलांचे नाव: सुखदेव खरात
घर क्रमांक : -
वय : 30 लिंग : पुरुष
छायाचित्र उपलब्ध

73 ALJ9664145
नाव : राहुल सुखदेव खरात
वडिलांचे नाव: सुखदेव खरात
घर क्रमांक : -
वय : 28 लिंग : पुरुष
छायाचित्र उपलब्ध

74 ALJ9829284
नाव : गजानन धोंडु लाखे
वडिलांचे नाव: धोंडु लाखे
घर क्रमांक : -
वय : 35 लिंग : पुरुष
छायाचित्र उपलब्ध

75 ALJ9805995
नाव : लक्ष्मी गजानन लाखे
पतीचे नाव: गजानन लाखे
घर क्रमांक : -
वय : 28 लिंग : महिला
छायाचित्र उपलब्ध

76 ALJ9673682
नाव : लताबाई कैलास मच्छिंद्रे
पतीचे नाव: कैलास मच्छिंद्रे
घर क्रमांक : -
वय : 32 लिंग : महिला
छायाचित्र उपलब्ध

77 ALJ9662958
नाव : गणेश रामदास मख्रीचे
वडिलांचे नाव: रामदास मख्रीचे
घर क्रमांक : -
वय : 37 लिंग : पुरुष
छायाचित्र उपलब्ध

78 ALJ9829300
नाव : समाधान फूलचंद मख्रिचे
वडिलांचे नाव: फूलचंद मख्रिचे
घर क्रमांक : -
वय : 31 लिंग : पुरुष
छायाचित्र उपलब्ध

79 ALJ9805607
नाव : राधा समाधान मख्रिचे
पतीचे नाव: समाधान मख्रिचे
घर क्रमांक : -
वय : 28 लिंग : महिला
छायाचित्र उपलब्ध

80 ALJ9670746
नाव : विशाल प्रभाकर माने
वडिलांचे नाव: प्रभाकर माने
घर क्रमांक : -
वय : 29 लिंग : पुरुष
छायाचित्र उपलब्ध

81 ALJ9664210
नाव : रोहित प्रभाकर माने
वडिलांचे नाव: प्रभाकर माने
घर क्रमांक : -
वय : 27 लिंग : पुरुष
छायाचित्र उपलब्ध

82 ALJ9805870
नाव : लक्ष्मण तुकाराम मंजुळकर
वडिलांचे नाव: तुकाराम मंजुळकर
घर क्रमांक : -
वय : 46 लिंग : पुरुष
छायाचित्र उपलब्ध

83 ALJ9799701
नाव : संगीता लक्ष्मण मंजुळकर
पतीचे नाव: लक्ष्मण मंजुळकर
घर क्रमांक : -
वय : 41 लिंग : महिला
छायाचित्र उपलब्ध

84 ALJ9670720
नाव : सागर विजय मानवटकर
वडिलांचे नाव: विजय मानवटकर
घर क्रमांक : -
वय : 31 लिंग : पुरुष
छायाचित्र उपलब्ध

85 ALJ1525153
नाव : राहुल अभिमान म्हस्के
वडिलांचे नाव: अभिमान म्हस्के
घर क्रमांक : -
वय : 25 लिंग : पुरुष
छायाचित्र उपलब्ध

86 ALJ9662396
नाव : गणेश कांता मिसाळ
वडिलांचे नाव: कांता मिसाळ
घर क्रमांक : -
वय : 33 लिंग : पुरुष
छायाचित्र उपलब्ध

87 ALJ9667494
नाव : शीला गणेश मिसाळ
पतीचे नाव: गणेश मिसाळ
घर क्रमांक : -
वय : 31 लिंग : महिला
छायाचित्र उपलब्ध

88 ALJ1433010
नाव : रूपाली मोरे
पतीचे नाव: राहुल मोरे
घर क्रमांक : -
वय : 29 लिंग : महिला
छायाचित्र उपलब्ध

89 ALJ9805656
नाव : पुंडलिक नाथाजी नागरे
वडिलांचे नाव: नाथाजी नागरे
घर क्रमांक : -
वय : 54 लिंग : पुरुष
छायाचित्र उपलब्ध

90 ALJ9828989
नाव : शोभा पुंडलिक नागरे
पतीचे नाव: पुंडलिक नागरे
घर क्रमांक : -
वय : 47 लिंग : महिला
छायाचित्र उपलब्ध

91 ALJ9828930
नाव : प्रविण पुंडलिक नागरे
वडिलांचे नाव: पुंडलिक नागरे
घर क्रमांक : -
वय : 27 लिंग : पुरुष
छायाचित्र उपलब्ध

92 ALJ9668575
नाव : रेखा सुखदेवराव पारडे
वडिलांचे नाव: सुखदेवराव पारडे
घर क्रमांक : -
वय : 36 लिंग : महिला
छायाचित्र उपलब्ध

93 ALJ1524347
नाव : शिवाजी लक्ष्मण पवार
वडिलांचे नाव: लक्ष्मण पवार
घर क्रमांक : -
वय : 33 लिंग : पुरुष
छायाचित्र उपलब्ध

94 ALJ1517184
नाव : सविता शिवाजी पवार
पतीचे नाव: शिवाजी पवार
घर क्रमांक : -
वय : 30 लिंग : महिला
छायाचित्र उपलब्ध

95 ALJ9829342
नाव : सचिन बबन पवार
वडिलांचे नाव: बबन पवार
घर क्रमांक : -
वय : 31 लिंग : पुरुष
छायाचित्र उपलब्ध

96 ALJ1525054
नाव : मनीषा देवानंद पवार
पतीचे नाव: देवानंद पवार
घर क्रमांक : -
वय : 30 लिंग : महिला
छायाचित्र उपलब्ध

97 ALJ9673427
नाव : संजय जगन पवार
वडिलांचे नाव: जगन पवार
घर क्रमांक : -
वय : 29 लिंग : पुरुष
छायाचित्र उपलब्ध

98 ALJ9828914
नाव : सोमिनाथ तुकाराम पवार
वडिलांचे नाव: तुकाराम पवार
घर क्रमांक : -
वय : 29 लिंग : पुरुष
छायाचित्र उपलब्ध

99 ALJ9670878
नाव : अंबादास जगन पवार
वडिलांचे नाव: जगन पवार
घर क्रमांक : -
वय : 26 लिंग : पुरुष
छायाचित्र उपलब्ध

100 ALJ1524602
नाव : यमुना ज्ञानेश्वर पवार
वडिलांचे नाव: ज्ञानेश्वर पवार
घर क्रमांक : -
वय : 24 लिंग : महिला
छायाचित्र उपलब्ध

101 ALJ9664277
नाव : विशाल मधुकर राजगुरु
वडिलांचे नाव: मधुकर राजगुरु
घर क्रमांक : -
वय : 32 लिंग : पुरुष
छायाचित्र उपलब्ध

102 ALJ9670704
नाव : जयेश सुखदेव साळवे
वडिलांचे नाव: सुखदेव साळवे
घर क्रमांक : -
वय : 34 लिंग : पुरुष
छायाचित्र उपलब्ध

103 ALJ1524586
नाव : रूपाली रवींद्र साळवे
पतीचे नाव: रवींद्र साळवे
घर क्रमांक : -
वय : 29 लिंग : महिला
छायाचित्र उपलब्ध

104 ALJ9829292
नाव : शितल विष्णू साळवे
वडिलांचे नाव: विष्णू साळवे
घर क्रमांक : -
वय : 27 लिंग : महिला
छायाचित्र उपलब्ध

105 ALJ1433358
नाव : स्वप्नाली सांगळे
पतीचे नाव: गणेश सांगळे
घर क्रमांक : -
वय : 43 लिंग : महिला
छायाचित्र उपलब्ध

106 ALJ9673633
नाव : शितल अरुण सरदार
पतीचे नाव: अरुण सरदार
घर क्रमांक : -
वय : 30 लिंग : महिला
छायाचित्र उपलब्ध

107 ALJ9801804
नाव : केशव मल्हारी सावळे
वडिलांचे नाव: मल्हारी सावळे
घर क्रमांक : -
वय : 56 लिंग : पुरुष
छायाचित्र उपलब्ध

108 ALJ1525146
नाव : अखीलाबी इसाक शाह
पतीचे नाव: इसाक शाह
घर क्रमांक : -
वय : 27 लिंग : महिला
छायाचित्र उपलब्ध

109 ALJ1456938
नाव : चांद हुसेन शेख
वडिलांचे नाव: हुसैन शेख
घर क्रमांक : -
वय : 68 लिंग : महिला
छायाचित्र उपलब्ध

110 ALJ1450774
नाव : शगीरा चांद शेख
पतीचे नाव: चांद शेख
घर क्रमांक : -
वय : 66 लिंग : महिला
छायाचित्र उपलब्ध

111 ALJ6989503
नाव : फिरदोस इम्रान शेख
पतीचे नाव: इम्रान शेख
घर क्रमांक : -
वय : 33 लिंग : महिला
छायाचित्र उपलब्ध

112 ALJ1457027
नाव : राहत शेख
पतीचे नाव: महेबूब शेख
घर क्रमांक : -
वय : 34 लिंग : महिला
छायाचित्र उपलब्ध

113 ALJ9664871
नाव : अनिता दिलीप शिंदे
पतीचे नाव: दिलीप शिंदे
घर क्रमांक : -
वय : 32 लिंग : महिला
छायाचित्र उपलब्ध

114 ALJ9667981
नाव : अमोल लक्ष्मण शिंदे
वडिलांचे नाव: लक्ष्मण शिंदे
घर क्रमांक : -
वय : 29 लिंग : पुरुष
छायाचित्र उपलब्ध

115 ALJ9670811
नाव : देविदास मधुकरराव शिंदे
वडिलांचे नाव: मधुकरराव शिंदे
घर क्रमांक : -
वय : 27 लिंग : पुरुष
छायाचित्र उपलब्ध

116 ALJ9664087
नाव : शोभा चिंतामणि शिपे
पतीचे नाव: चिंतामणि शिपे
घर क्रमांक : -
वय : 59 लिंग : महिला
छायाचित्र उपलब्ध

117 ALJ9663170
नाव : देविदास हरिश्चंद्र शिपे
वडिलांचे नाव: हरिश्चंद्र शिपे
घर क्रमांक : -
वय : 47 लिंग : पुरुष
छायाचित्र उपलब्ध

118 ALJ9663220
नाव : आशा देविदास शिपे
पतीचे नाव: देविदास शिपे
घर क्रमांक : -
वय : 40 लिंग : महिला
छायाचित्र उपलब्ध

119 ALJ9820473
नाव : लता संजय शिपे
पतीचे नाव: संजय शिपे
घर क्रमांक : -
वय : 41 लिंग : महिला
छायाचित्र उपलब्ध

120 ALJ9664400
नाव : माया कपूरचंद शिपे
पतीचे नाव: कपूरचंद शिपे
घर क्रमांक : -
वय : 37 लिंग : महिला
छायाचित्र उपलब्ध

121 ALJ9829359
नाव : दीपक बबन शिपे
वडिलांचे नाव: बबन शिपे
घर क्रमांक : -
वय : 38 लिंग : पुरुष
छायाचित्र उपलब्ध

122 ALJ9904376
नाव : निलेश शिपे
वडिलांचे नाव: गणेश शिपे
घर क्रमांक : -
वय : 29 लिंग : पुरुष
छायाचित्र उपलब्ध

123 ALJ9668252
नाव : दत्ता परमेश्वर शिराळे
वडिलांचे नाव: परमेश्वर शिराळे
घर क्रमांक : -
वय : 29 लिंग : पुरुष
छायाचित्र उपलब्ध

124 ALJ9673476
नाव : शिवाजी परमेश्वर शिराळे
वडिलांचे नाव: परमेश्वर शिराळे
घर क्रमांक : -
वय : 28 लिंग : पुरुष
छायाचित्र उपलब्ध

125 ALJ9663998
नाव : प्रतिक सुरेंद्र सोनपसरे
वडिलांचे नाव: सुरेंद्र सोनपसरे
घर क्रमांक : -
वय : 27 लिंग : पुरुष
छायाचित्र उपलब्ध

126 ALJ9663105
नाव : निर्जला गजानन सोनुने
पतीचे नाव: गजानन सोनुने
घर क्रमांक : -
वय : 33 लिंग : महिला
छायाचित्र उपलब्ध

127 ALJ9673443
नाव : स्वाती सुभाष सोसे
पतीचे नाव: सुभाष सोसे
घर क्रमांक : -
वय : 40 लिंग : महिला
छायाचित्र उपलब्ध

128 ALJ9664426
नाव : गजानन हरिचंद्र सुट्टे
वडिलांचे नाव: हरिचंद्र सुट्टे
घर क्रमांक : -
वय : 31 लिंग : पुरुष
छायाचित्र उपलब्ध

129 ALJ9664269
नाव : राम सुभाष तांबे
वडिलांचे नाव: सुभाष तांबे
घर क्रमांक : -
वय : 33 लिंग : पुरुष
छायाचित्र उपलब्ध

130 ALJ9664152
नाव : विशाल मदन तांबे
वडिलांचे नाव: मदन तांबे
घर क्रमांक : -
वय : 29 लिंग : पुरुष
छायाचित्र उपलब्ध

131 ALJ9664194
नाव : रेणुका राम तांबे
पतीचे नाव: राम तांबे
घर क्रमांक : -
वय : 29 लिंग : महिला
छायाचित्र उपलब्ध

132 ALJ9801879
नाव : रामेश्वर विठ्ठल ताठे
वडिलांचे नाव: विठ्ठल ताठे
घर क्रमांक : -
वय : 35 लिंग : पुरुष
छायाचित्र उपलब्ध

133 ALJ9801937
नाव : शारदा रामेश्वर ताठे
पतीचे नाव: रामेश्वर ताठे
घर क्रमांक : -
वय : 27 लिंग : महिला
छायाचित्र उपलब्ध

134 ALJ9667395
नाव : कैलास गणेश तिपाले
वडिलांचे नाव: गणेश तिपाले
घर क्रमांक : -
वय : 39 लिंग : पुरुष
छायाचित्र उपलब्ध

135 ALJ9667478
नाव : वैशाली कैलास तिपाले
पतीचे नाव: कैलास गणेश तिपाले
घर क्रमांक : -
वय : 31 लिंग : महिला
छायाचित्र उपलब्ध

136 ALJ1608835
नाव : ज्ञानेश्वर माधव पवार
वडिलांचे नाव: माधव बालाजी पवार
घर क्रमांक : 0
वय : 38 लिंग : पुरुष
छायाचित्र उपलब्ध

137 ALJ1597608
नाव : रेखा ज्ञानेश्वर पवार
पतीचे नाव: ज्ञानेश्वर माधव पवार
घर क्रमांक : 0
वय : 35 लिंग : महिला
छायाचित्र उपलब्ध

138 ALJ1598432
नाव : सचिन केशव साळवे
वडिलांचे नाव: केशव मल्हारी सावळे
घर क्रमांक : 0
वय : 31 लिंग : पुरुष
छायाचित्र उपलब्ध

139 ALJ1682137
नाव : सोनाली विकास मुंढे
पतीचे नाव: विकास कुंडलीक मुंढे
घर क्रमांक : 0
वय : 28 लिंग : महिला
छायाचित्र उपलब्ध

140 ALJ1608769
नाव : किरण प्रदीप साळवे
इतर: अर्चना प्रदीप साळवे
घर क्रमांक : 0
वय : 24 लिंग : पुरुष
छायाचित्र उपलब्ध

141 ALJ1682129
नाव : शुभम विलास मुंढे मुंढे
इतर: विकास विलास मुंढे
घर क्रमांक : 0
वय : 23 लिंग : पुरुष
छायाचित्र उपलब्ध

142 ALJ1737014
नाव : संध्या सिद्धार्थ मोरे
पतीचे नाव: सिद्धार्थ श्रावण मोरे
घर क्रमांक : आंबेडकर नगर
वय : 25 लिंग : महिला
छायाचित्र उपलब्ध

143 ALJ1658384
नाव : मीना अनिल खंदारे खंदारे
पतीचे नाव: अनिल विष्णू खंदारे खंदारे
घर क्रमांक : आंबेडकर नागर
वय : 32 लिंग : महिला
छायाचित्र उपलब्ध

144 ALJ1658277
नाव : अलका संदीप म्हस्के म्हस्के
पतीचे नाव: संदीप साहेबराव म्हस्के म्हस्के
घर क्रमांक : आंबेडकर नागर
वय : 24 लिंग : महिला
छायाचित्र उपलब्ध

145 ALJ1699636
नाव : निखिल गायकवाड गायकवाड
वडिलांचे नाव: बाबासाहेब गायकवाड
घर क्रमांक : आंबेडकर नागर दुसरबीड
वय : 23 लिंग : पुरुष
छायाचित्र उपलब्ध

146 ALJ1662246
नाव : प्रियंका बाबुराव खंदारे खंदारे
आईचे नाव: सरुबाई खंदारे
घर क्रमांक : आंबेडकर नागर दुसरबीड
वय : 26 लिंग : महिला
छायाचित्र उपलब्ध

147 HMM1928308
नाव : श्रीकांत प्रभाकर ताठे
वडिलांचे नाव: प्रभाकर ताठे
घर क्रमांक : ताठे कॉमप्लेक्स
वय : 38 लिंग : पुरुष
छायाचित्र उपलब्ध

148 ALJ9909730
नाव : अनिता रंजीत राठोड़
पतीचे नाव: रंजीत उकाजी राठोड़
घर क्रमांक : डबलयू/ओ रंजीत उकाजी राठोड़
वय : 40 लिंग : महिला
छायाचित्र उपलब्ध

149 ALJ1664747
नाव : रोहन गुंजाळ
वडिलांचे नाव: प्रदीप गुंजाळ
घर क्रमांक : 1
वय : 23 लिंग : पुरुष
छायाचित्र उपलब्ध

150 ALJ9904178
नाव : मंगेश गणेश शिपे
वडिलांचे नाव: गणेश सखाराम शिपे
घर क्रमांक : 749
वय : 27 लिंग : पुरुष
छायाचित्र उपलब्ध

151 ALJ1040856
नाव : सिद्धार्थ मधुकर खंदारे
वडिलांचे नाव: मधुकर खंदारे
घर क्रमांक : वोड नं 1
वय : 41 लिंग : पुरुष
छायाचित्र उपलब्ध

152 ALJ1431782
नाव : महेश शिंदे
वडिलांचे नाव: पांडुरंग शिंदे
घर क्रमांक : वार्ड2
वय : 25 लिंग : पुरुष
छायाचित्र उपलब्ध

153 ALJ1517127
नाव : दिपाली पवार
पतीचे नाव: गजानन पवार
घर क्रमांक : 3
वय : 34 लिंग : महिला
छायाचित्र उपलब्ध

154 ALJ7934581
नाव : विजयकुमार केशवराव राऊत
वडिलांचे नाव: केशवराव राऊत
घर क्रमांक : noहाऊस नं 3
वय : 39 लिंग : पुरुष
छायाचित्र उपलब्ध

155 ALJ1516848
नाव : गजानन रामा पवार पवार
वडिलांचे नाव: रामा नारायण पवार
घर क्रमांक : वार्ड नं.3
वय : 42 लिंग : पुरुष
छायाचित्र उपलब्ध

156 ALJ1652023
नाव : रामेश्वर पवार
वडिलांचे नाव: पंडित पवार
घर क्रमांक : वार्ड नं 4
वय : 32 लिंग : पुरुष
छायाचित्र उपलब्ध

157 ALJ1711522
नाव : चेतन अशोक साळवे
वडिलांचे नाव: अशोक नामदेव साळवे
घर क्रमांक : वार्ड नं 4
वय : 22 लिंग : पुरुष
छायाचित्र उपलब्ध

158 ALJ1503333
नाव : विनोद हिवाळे
वडिलांचे नाव: विष्णू हिवाळे
घर क्रमांक : वार्ड नं 5
वय : 30 लिंग : पुरुष
छायाचित्र उपलब्ध

159 ALJ6989479
नाव : सागर सांगळे
वडिलांचे नाव: सुभाष सांगळे
घर क्रमांक : वार्ड नं. 5
वय : 30 लिंग : पुरुष
छायाचित्र उपलब्ध

160 ALJ1727916
नाव : शीला चांदणे
पतीचे नाव: रमेश चांदणे
घर क्रमांक : 10
वय : 37 लिंग : महिला
छायाचित्र उपलब्ध

161 ALJ1502756
नाव : सलमान शेख
वडिलांचे नाव: आगा शेख
घर क्रमांक : 23
वय : 24 लिंग : पुरुष
छायाचित्र उपलब्ध

162 ALJ1502764
नाव : अमेरखॉ पठाण
वडिलांचे नाव: नासेरखा पठाण
घर क्रमांक : 26
वय : 25 लिंग : पुरुष
छायाचित्र उपलब्ध

163 ALJ1502574
नाव : शाहरुख खान पठाण
वडिलांचे नाव: नासेरखान पठाण
घर क्रमांक : 26
वय : 23 लिंग : पुरुष
छायाचित्र उपलब्ध

164 ALJ1502582
नाव : मोहसिन शेख
वडिलांचे नाव: मुख़्तार शेख
घर क्रमांक : 26
वय : 28 लिंग : पुरुष
छायाचित्र उपलब्ध

165 ALJ1598804
नाव : धम्मपाल अशोक साळवे
वडिलांचे नाव: अशोक नामदेव साळवे
घर क्रमांक : 52
वय : 23 लिंग : पुरुष
छायाचित्र उपलब्ध

166 ALJ1598739
नाव : रूपाली केशव साळवे
इतर: अशोक नामदेव साळवे
घर क्रमांक : 52 ए
वय : 27 लिंग : महिला
छायाचित्र उपलब्ध

167 ALJ6400105
नाव : अशोक नामदेव साळवे
वडिलांचे नाव: नामदेव साळवे
घर क्रमांक : 52अ
वय : 57 लिंग : पुरुष
छायाचित्र उपलब्ध

168 ALJ6532394
नाव : समाधान विष्णु हिवाळे
वडिलांचे नाव: विष्णु हिवाळे
घर क्रमांक : 54
वय : 32 लिंग : पुरुष
छायाचित्र उपलब्ध

169 ALJ6532501
नाव : खंदारे दिपक मधुकर
वडिलांचे नाव: मधुकर खंदारे
घर क्रमांक : 56
वय : 37 लिंग : पुरुष
छायाचित्र उपलब्ध

170 ALJ6532402
नाव : बबन मधुकर खंदारे
वडिलांचे नाव: मधुकर खंदारे
घर क्रमांक : 56
वय : 32 लिंग : पुरुष
छायाचित्र उपलब्ध

171 ALJ1502863
नाव : ज़ीनत परवीन पठाण
पतीचे नाव: रोशन खा पठाण
घर क्रमांक : 67
वय : 25 लिंग : महिला
छायाचित्र उपलब्ध

172 ALJ1502681
नाव : साहिल शेख
वडिलांचे नाव: मुक्तार शेख
घर क्रमांक : 67
वय : 26 लिंग : पुरुष
छायाचित्र उपलब्ध

173 ALJ9881038
नाव : शीतल संतोष पवार
पतीचे नाव: संतोष पवार
घर क्रमांक : 72
वय : 33 लिंग : महिला
छायाचित्र उपलब्ध

174 ALJ1502616
नाव : जुनेद शेख
वडिलांचे नाव: आबिद शेख
घर क्रमांक : 72
वय : 26 लिंग : पुरुष
छायाचित्र उपलब्ध

175 ALJ1502590
नाव : अयान शेख
वडिलांचे नाव: मुमताज़ शेख
घर क्रमांक : 73
वय : 25 लिंग : पुरुष
छायाचित्र उपलब्ध

176 ALJ9799776
नाव : कमल विनोद अंभोरे
पतीचे नाव: विनोद अंभोरे
घर क्रमांक : 74
वय : 35 लिंग : महिला
छायाचित्र उपलब्ध

177 HMM1246560
नाव : विष्णू नागोराव सभदिंडे
वडिलांचे नाव: नागोराव सभदिंडे
घर क्रमांक : 75
वय : 39 लिंग : पुरुष
छायाचित्र उपलब्ध

178 HMM1267913
नाव : माया ब्रम्हानंद समादिंडे
पतीचे नाव: ब्रम्हानंद समादिंडे
घर क्रमांक : 76
वय : 42 लिंग : महिला
छायाचित्र उपलब्ध

179 HMM1246818
नाव : किशोर बाबुलाल शिपे
वडिलांचे नाव: बाबुलाल शिपे
घर क्रमांक : 81-अ
वय : 37 लिंग : पुरुष
छायाचित्र उपलब्ध

180 ALJ1502731
नाव : नाज़मीन शेख
वडिलांचे नाव: मुमताज़ शेख
घर क्रमांक : 82
वय : 23 लिंग : महिला
छायाचित्र उपलब्ध

181 ALJ1505767
नाव : गंगा विष्णू जाधव जाधव
पतीचे नाव: विष्णू तुकाराम जाधव
घर क्रमांक : 89
वय : 27 लिंग : महिला
छायाचित्र उपलब्ध

182 ALJ1502624
नाव : सजेदा परवीन शाह
पतीचे नाव: समीर शाह
घर क्रमांक : 98
वय : 32 लिंग : महिला
छायाचित्र उपलब्ध

183 HMM1246065
नाव : राजेंद्र आजेबराव ढवळे
वडिलांचे नाव: आजेबराव ढवळे
घर क्रमांक : 133
वय : 47 लिंग : पुरुष
छायाचित्र उपलब्ध

184 HMM1267392
नाव : शंकर आजेबराव ढवळे
वडिलांचे नाव: आजेबराव ढवळे
घर क्रमांक : 133
वय : 46 लिंग : पुरुष
छायाचित्र उपलब्ध

185 ALJ9805888
नाव : शेख अरबाज शेख रज्जाक
वडिलांचे नाव: शेख रज़ाक़
घर क्रमांक : 143
वय : 28 लिंग : पुरुष
छायाचित्र उपलब्ध

186 ALJ9829011
नाव : शाहीद रज्जाक शेख
वडिलांचे नाव: शेख रज़ाक़
घर क्रमांक : 143
वय : 25 लिंग : पुरुष
छायाचित्र उपलब्ध

187 ALJ7036981
नाव : राहुल बळीराम खरात
वडिलांचे नाव: बळीराम खरात
घर क्रमांक : 170
वय : 50 लिंग : पुरुष
छायाचित्र उपलब्ध

188 ALJ1672518
नाव : आसिफ़ युसूफ शाह
इतर: इसाक शाह युसूफ शाह
घर क्रमांक : 184
वय : 25 लिंग : पुरुष
छायाचित्र उपलब्ध

189 ALJ9806076
नाव : पुनम. आकाश गवई
पतीचे नाव: आकाश गवई
घर क्रमांक : 209
वय : 29 लिंग : महिला
छायाचित्र उपलब्ध

190 ALJ9829409
नाव : पुजा राजेश खंदारे
पतीचे नाव: राजेश खंदारे
घर क्रमांक : 430
वय : 33 लिंग : महिला
छायाचित्र उपलब्ध

191 ALJ1657618
नाव : आकांक्षा विजय खंदारे खंदारे
पतीचे नाव: विजय खंदारे
घर क्रमांक : 430
वय : 24 लिंग : महिला
छायाचित्र उपलब्ध

192 ALJ1552157
नाव : संगिता शिवलाल शिपे
पतीचे नाव: शिवलाल शिपे
घर क्रमांक : 439
वय : 41 लिंग : महिला
छायाचित्र उपलब्ध

193 ALJ9796848
नाव : शिवलाल लक्ष्मण शिपे
वडिलांचे नाव: लक्ष्मण शिपे
घर क्रमांक : 439अ
वय : 48 लिंग : पुरुष
छायाचित्र उपलब्ध

194 HMM1267368
नाव : गजानन पुंजाजी सोनुने
वडिलांचे नाव: पुंजाजी सोनुने
घर क्रमांक : 457
वय : 48 लिंग : पुरुष
छायाचित्र उपलब्ध

195 ALJ9622192
नाव : इरफान राषद शेख
वडिलांचे नाव: राषद शेख
घर क्रमांक : 541
वय : 39 लिंग : पुरुष
छायाचित्र उपलब्ध

196 ALJ9829045
नाव : सचिन राजू मिसाळ
वडिलांचे नाव: राजू मिसाळ
घर क्रमांक : 550
वय : 26 लिंग : पुरुष
छायाचित्र उपलब्ध

197 ALJ9796871
नाव : गोरखनाथ किसनराव जेठे
वडिलांचे नाव: किसनराव जेठे
घर क्रमांक : 560
वय : 49 लिंग : पुरुष
छायाचित्र उपलब्ध

198 ALJ9796889
नाव : रेखाबाई गोरखनाथ जेठे
पतीचे नाव: गोरखनाथ जेठे
घर क्रमांक : 560
वय : 45 लिंग : महिला
छायाचित्र उपलब्ध

199 ALJ9829524
नाव : सुरेखा दत्तात्रय जेठे
पतीचे नाव: दत्तात्रय जेठे
घर क्रमांक : 560
वय : 26 लिंग : महिला
छायाचित्र उपलब्ध

200 ALJ1737154
नाव : वैभव शिवाजी साखरे साखरे
वडिलांचे नाव: शिवाजी सीताराम सीताराम साखरे
घर क्रमांक : 605
वय : 26 लिंग : पुरुष
छायाचित्र उपलब्ध

201 HMM1267459
नाव : सुरेखा जनार्दन खंदारे
पतीचे नाव: जनार्दन खंदारे
घर क्रमांक : 608
वय : 43 लिंग : महिला
छायाचित्र उपलब्ध

202 ALJ6918270
नाव : अनिता जितेंद्र सोनपसारे
पतीचे नाव: जितेंद्र सोनपसारे
घर क्रमांक : 617
वय : 48 लिंग : महिला
छायाचित्र उपलब्ध

203 ALJ1040492
नाव : बबन लक्ष्मण गायकवाड
वडिलांचे नाव: लक्ष्मण गायकवाड
घर क्रमांक : 619
वय : 45 लिंग : पुरुष
छायाचित्र उपलब्ध

204 ALJ6532410
नाव : दिपाली बबन गायकवाड
पतीचे नाव: बबन गायकवाड
घर क्रमांक : 619
वय : 32 लिंग : महिला
छायाचित्र उपलब्ध

205 ALJ1498823
नाव : अत्तर संतोष नारायण
वडिलांचे नाव: आतार नारायण विठोबा
घर क्रमांक : 632
वय : 43 लिंग : पुरुष
छायाचित्र उपलब्ध

206 ALJ1387885
नाव : बाळाजी बालाजी पवार
वडिलांचे नाव: बालाजी पवार
घर क्रमांक : 645
वय : 58 लिंग : पुरुष
छायाचित्र उपलब्ध

207 ALJ1387893
नाव : प्रकाश संपत लोखंडे
वडिलांचे नाव: संपत लोखंडे
घर क्रमांक : 647
वय : 59 लिंग : पुरुष
छायाचित्र उपलब्ध

208 ALJ1387901
नाव : रामकौर प्रकाश लोखंडे
पतीचे नाव: प्रकाश लोखंडे
घर क्रमांक : 647
वय : 56 लिंग : महिला
छायाचित्र उपलब्ध

209 ALJ7037393
नाव : कृष्णा प्रकाश लोखंडे
वडिलांचे नाव: प्रकाश लोखंडे
घर क्रमांक : 647
वय : 34 लिंग : पुरुष
छायाचित्र उपलब्ध

210 ALJ7037401
नाव : विष्णु प्रकाश लोखंडे
वडिलांचे नाव: प्रकाश लोखंडे
घर क्रमांक : 647
वय : 28 लिंग : पुरुष
छायाचित्र उपलब्ध

211 HMM1245570
नाव : तुकाराम. तुळशीराम. तौर
वडिलांचे नाव: तुळशीराम. तौर
घर क्रमांक : 648
वय : 72 लिंग : पुरुष
छायाचित्र उपलब्ध

212 ALJ1387315
नाव : सीताबाई तुकाराम तौर
पतीचे नाव: तुकाराम तौर
घर क्रमांक : 648
वय : 68 लिंग : महिला
छायाचित्र उपलब्ध

213 HMM1244409
नाव : गणेश तुकाराम तौर
वडिलांचे नाव: तुकाराम तौर
घर क्रमांक : 648
वय : 43 लिंग : पुरुष
छायाचित्र उपलब्ध

214 ALJ6786719
नाव : गजानन तुकाराम तौर
वडिलांचे नाव: तुकाराम तौर
घर क्रमांक : 648
वय : 35 लिंग : पुरुष
छायाचित्र उपलब्ध

215 ALJ6786610
नाव : निकिता गणेश तौर
पतीचे नाव: गणेश तौर
घर क्रमांक : 648
वय : 26 लिंग : महिला
छायाचित्र उपलब्ध

216 ALJ9806027
नाव : पुजा गजानन तोरे
पतीचे नाव: गजानन तोरे
घर क्रमांक : 648
वय : 27 लिंग : महिला
छायाचित्र उपलब्ध

217 ALJ1387331
नाव : केशर तुकाराम. साळवे
पतीचे नाव: तुकाराम. साळवे
घर क्रमांक : 649
वय : 60 लिंग : महिला
छायाचित्र उपलब्ध

218 ALJ6400089
नाव : नितिन तुकाराम साळवे
वडिलांचे नाव: तुकाराम साळवे
घर क्रमांक : 649
वय : 40 लिंग : पुरुष
छायाचित्र उपलब्ध

219 ALJ6400097
नाव : रविंद्र तुकाराम साळवे
वडिलांचे नाव: तुकाराम साळवे
घर क्रमांक : 649
वय : 38 लिंग : पुरुष
छायाचित्र उपलब्ध

220 HMM1242338
नाव : सुभाष बापु काळे
वडिलांचे नाव: बापु काळे
घर क्रमांक : 650
वय : 57 लिंग : पुरुष
छायाचित्र उपलब्ध

221 HMM0655811
नाव : जीजा सुभाष काळे
पतीचे नाव: सुभाष काळे
घर क्रमांक : 650
वय : 53 लिंग : महिला
छायाचित्र उपलब्ध

222 ALJ7037229
नाव : मनेश सुभाष काळे
वडिलांचे नाव: सुभाष काळे
घर क्रमांक : 650
वय : 35 लिंग : पुरुष
छायाचित्र उपलब्ध

223 ALJ7037211
नाव : शिवानंद सुभाष काळे
वडिलांचे नाव: सुभाष काळे
घर क्रमांक : 650
वय : 32 लिंग : पुरुष
छायाचित्र उपलब्ध

224 ALJ7037195
नाव : संगिता किशोर शिपे
पतीचे नाव: किशोर शिपे
घर क्रमांक : 650
वय : 30 लिंग : महिला
छायाचित्र उपलब्ध

225 ALJ7037203
नाव : शितल सुभाष काळे
वडिलांचे नाव: सुभाष बापू काळे
घर क्रमांक : 650
वय : 29 लिंग : महिला
छायाचित्र उपलब्ध

226 ALJ1525096
नाव : बबन जुमकाजी पवार
वडिलांचे नाव: जुमकाजी पवार
घर क्रमांक : 651
वय : 75 लिंग : पुरुष
छायाचित्र उपलब्ध

227 HMM1248509
नाव : रुखिमणा प्रकाश पवार
पतीचे नाव: प्रकाश पवार
घर क्रमांक : 651
वय : 66 लिंग : महिला
छायाचित्र उपलब्ध

228 ALJ1525088
नाव : कालींदा बबन पवार
पतीचे नाव: बबन पवार
घर क्रमांक : 651
वय : 55 लिंग : महिला
छायाचित्र उपलब्ध

229 HMM1243393
नाव : सतीश प्रकाश पवार
वडिलांचे नाव: प्रकाश पवार
घर क्रमांक : 651
वय : 40 लिंग : पुरुष
छायाचित्र उपलब्ध

230 HMM1247501
नाव : राजकुमारी प्रकाश पवार
वडिलांचे नाव: प्रकाश पवार
घर क्रमांक : 651
वय : 39 लिंग : महिला
छायाचित्र उपलब्ध

231 ALJ6918254
नाव : यशोदा प्रकाश पवार
पतीचे नाव: प्रकाश पवार
घर क्रमांक : 651
वय : 34 लिंग : महिला
छायाचित्र उपलब्ध

232 ALJ1525070
नाव : देवानंद बबन पवार
वडिलांचे नाव: बबन पवार
घर क्रमांक : 651
वय : 35 लिंग : पुरुष
छायाचित्र उपलब्ध

233 ALJ9829466
नाव : सपना सतिष पवार
पतीचे नाव: सतिष पवार
घर क्रमांक : 651
वय : 30 लिंग : महिला
छायाचित्र उपलब्ध

234 ALJ1525062
नाव : सचिन बबन पवार
वडिलांचे नाव: बबन पवार
घर क्रमांक : 651
वय : 27 लिंग : पुरुष
छायाचित्र उपलब्ध

235 HMM1243153
नाव : फकीरा प्रभाकर लहाने
वडिलांचे नाव: प्रभाकर लहाने
घर क्रमांक : 652
वय : 50 लिंग : पुरुष
छायाचित्र उपलब्ध

236 HMM1244136
नाव : लक्ष्मी फकीरा लहाने
पतीचे नाव: फकीरा लहाने
घर क्रमांक : 652
वय : 44 लिंग : महिला
छायाचित्र उपलब्ध

237 ALJ9806126
नाव : दत्ता प्रभाकर लहाने
वडिलांचे नाव: प्रभाकर लहाने
घर क्रमांक : 652
वय : 42 लिंग : पुरुष
छायाचित्र उपलब्ध

238 ALJ9829425
नाव : अर्चना दत्ता लहाने
पतीचे नाव: दत्ता लहाने
घर क्रमांक : 652
वय : 34 लिंग : महिला
छायाचित्र उपलब्ध

239 HMM1243666
नाव : रेखा अशोक साळवे
पतीचे नाव: अशोक साळवे
घर क्रमांक : 652
वय : 46 लिंग : महिला
छायाचित्र उपलब्ध

240 HMM1248582
नाव : सुभाष नामदेव साळवे
वडिलांचे नाव: नामदेव साळवे
घर क्रमांक : 652
वय : 45 लिंग : पुरुष
छायाचित्र उपलब्ध

241 ALJ7037625
नाव : शिलाबाई सुभाष साळवे
पतीचे नाव: सुभाष साळवे
घर क्रमांक : 652
वय : 37 लिंग : महिला
छायाचित्र उपलब्ध

242 HMM1245505
नाव : सत्यभामा नामदेव साळवे
पतीचे नाव: नामदेव साळवे
घर क्रमांक : 652अ
वय : 77 लिंग : महिला
छायाचित्र उपलब्ध

243 ALJ1718915
नाव : करिश्मा अमोल कांबळे
पतीचे नाव: अमोल लिंबाजी कांबळे
घर क्रमांक : 653
वय : 26 लिंग : महिला
छायाचित्र उपलब्ध

244 ALJ7011802
नाव : संजय लिंबाजी कांबळे
वडिलांचे नाव: लिंबाजी कांबळे
घर क्रमांक : 653
वय : 38 लिंग : पुरुष
छायाचित्र उपलब्ध

245 ALJ7011778
नाव : अमोल लिंबाजी कांबळे
वडिलांचे नाव: लिंबाजी कांबळे
घर क्रमांक : 653
वय : 32 लिंग : पुरुष
छायाचित्र उपलब्ध

246 HMM1974518
नाव : अंतिका लिंबाजी कांबळे
पतीचे नाव: लिंबाजी कांबळे
घर क्रमांक : 653
वय : 85 लिंग : महिला
छायाचित्र उपलब्ध

247 ALJ0686602
नाव : सिंधु सुदाम. रंधवे
पतीचे नाव: सुदाम. रंधवे
घर क्रमांक : 654
वय : 78 लिंग : महिला
छायाचित्र उपलब्ध

248 ALJ6400113
नाव : राजु सुदाम रंधवे
वडिलांचे नाव: सुदाम रंधवे
घर क्रमांक : 654
वय : 45 लिंग : पुरुष
छायाचित्र उपलब्ध

249 ALJ6400121
नाव : रविंद्र सुदाम रंधवे
वडिलांचे नाव: सुदाम रंधवे
घर क्रमांक : 654
वय : 42 लिंग : पुरुष
छायाचित्र उपलब्ध

250 ALJ7011752
नाव : मनिशा रविंद्र रंधवे
पतीचे नाव: रविंद्र रंधवे
घर क्रमांक : 654
वय : 30 लिंग : महिला
छायाचित्र उपलब्ध

251 ALJ9904368
नाव : वंदना रंधवे
पतीचे नाव: राजू रंधवे
घर क्रमांक : 654
वय : 29 लिंग : महिला
छायाचित्र उपलब्ध

252 HMM1973783
नाव : भीमराव धनसिंग चांदणे
वडिलांचे नाव: धनसिंग चांदणे
घर क्रमांक : 655
वय : 86 लिंग : पुरुष
छायाचित्र उपलब्ध

253 HMM1973791
नाव : सोनाबाई भीमराव चांदणे
पतीचे नाव: भीमराव चांदणे
घर क्रमांक : 655
वय : 82 लिंग : महिला
छायाचित्र उपलब्ध

254 HMM1241900
नाव : सुरेश भीमराव चांदणे
वडिलांचे नाव: भीमराव चांदणे
घर क्रमांक : 655
वय : 51 लिंग : पुरुष
छायाचित्र उपलब्ध

255 HMM1241991
नाव : रमेश भिमराव चांदणे
वडिलांचे नाव: भिमराव चांदणे
घर क्रमांक : 655
वय : 45 लिंग : पुरुष
छायाचित्र उपलब्ध

256 HMM1244854
नाव : सगिता मंगल शीपे
पतीचे नाव: मंगल शिपे
घर क्रमांक : 655
वय : 46 लिंग : महिला
छायाचित्र उपलब्ध

257 HMM0655894
नाव : सुभद्राबाई आसाराम. ब्राम्हणे
पतीचे नाव: आसाराम. ब्राम्हणे
घर क्रमांक : 656
वय : 82 लिंग : महिला
छायाचित्र उपलब्ध

258 ALJ6400139
नाव : रमेश आसाराम. ब्राम्हणे
वडिलांचे नाव: आसाराम. ब्राम्हणे
घर क्रमांक : 656
वय : 61 लिंग : पुरुष
छायाचित्र उपलब्ध

259 ALJ6400147
नाव : कमल रमेश ब्राम्हणे
पतीचे नाव: रमेश ब्राम्हणे
घर क्रमांक : 656
वय : 56 लिंग : महिला
छायाचित्र उपलब्ध

260 ALJ0686610
नाव : मंगला श्रावण ब्राम्हणे
पतीचे नाव: श्रावण ब्राम्हणे
घर क्रमांक : 656
वय : 50 लिंग : महिला
छायाचित्र उपलब्ध

261 ALJ1629500
नाव : निशा समाधान डेबाजी
इतर: सखुबाई डेबाजी
घर क्रमांक : 657
वय : 31 लिंग : महिला
छायाचित्र उपलब्ध

262 ALJ7011760
नाव : कडुबा हरीभाउ डेबाजी
वडिलांचे नाव: हरीभाउ डेबाजी
घर क्रमांक : 657
वय : 38 लिंग : पुरुष
छायाचित्र उपलब्ध

263 ALJ7011786
नाव : सुषमा कडुबा डेबाजी
पतीचे नाव: कडुबा डेबाजी
घर क्रमांक : 657
वय : 34 लिंग : महिला
छायाचित्र उपलब्ध

264 ALJ7011794
नाव : समाधान हरीभाऊ डेबाजी
वडिलांचे नाव: हरीभाऊ डेबाजी
घर क्रमांक : 657
वय : 33 लिंग : पुरुष
छायाचित्र उपलब्ध

265 HMM0655910
नाव : सकुबाई हरिभाऊ डेंबाजे
पतीचे नाव: हरिभाऊ डेंबाजे
घर क्रमांक : 657
वय : 66 लिंग : महिला
छायाचित्र उपलब्ध

266 HMM1246669
नाव : भगवान रामा डोंगरदिवे
वडिलांचे नाव: रामा डोंगरदिवे
घर क्रमांक : 658
वय : 68 लिंग : पुरुष
छायाचित्र उपलब्ध

267 HMM1245000
नाव : सुमन भगवान डोंगरदिवे
पतीचे नाव: भगवान डोंगरदिवे
घर क्रमांक : 658
वय : 64 लिंग : महिला
छायाचित्र उपलब्ध

268 HMM1241959
नाव : विष्णू रामजी डोंगरदिवे
वडिलांचे नाव: रामजी डोंगरदिवे
घर क्रमांक : 658
वय : 54 लिंग : पुरुष
छायाचित्र उपलब्ध

269 ALJ6786669
नाव : संगिता विष्णु डोंगरदिवे
पतीचे नाव: विष्णु डोंगरदिवे
घर क्रमांक : 658
वय : 45 लिंग : महिला
छायाचित्र उपलब्ध

270 ALJ9904327
नाव : साधना डोंगरदिवे
पतीचे नाव: दयानंद डोंगरदिवे
घर क्रमांक : 658
वय : 37 लिंग : महिला
छायाचित्र उपलब्ध

271 ALJ6890842
नाव : अनिल रामजी डोंगरदिवे
वडिलांचे नाव: रामजी डोंगरदिवे
घर क्रमांक : 658
वय : 35 लिंग : पुरुष
छायाचित्र उपलब्ध

272 ALJ7037096
नाव : मनोज विष्णु डोंगरदिवे
वडिलांचे नाव: विष्णु डोंगरदिवे
घर क्रमांक : 658
वय : 27 लिंग : पुरुष
छायाचित्र उपलब्ध

273 ALJ0686644
नाव : रुक्साना अजगरशाह
पतीचे नाव: अजगरशाह
घर क्रमांक : 660
वय : 53 लिंग : महिला
छायाचित्र उपलब्ध

274 HMM1248129
नाव : हैदर शाह कादर शाह
वडिलांचे नाव: कादरशहा
घर क्रमांक : 660
वय : 49 लिंग : पुरुष
छायाचित्र उपलब्ध

275 HMM1248160
नाव : शबानाबी हैदरशहा
पतीचे नाव: हैदरशहा
घर क्रमांक : 660
वय : 45 लिंग : महिला
छायाचित्र उपलब्ध

276 ALJ1387356
नाव : अजगरशाह कादरशाह शहा
वडिलांचे नाव: कादरशाह शहा
घर क्रमांक : 660
वय : 58 लिंग : पुरुष
छायाचित्र उपलब्ध

277 ALJ6400170
नाव : मुजफ्फर कादर शाह
वडिलांचे नाव: कादर शाह
घर क्रमांक : 660
वय : 41 लिंग : पुरुष
छायाचित्र उपलब्ध

278 ALJ9881079
नाव : जाकीर शाह
वडिलांचे नाव: अकबर शाह
घर क्रमांक : 660
वय : 34 लिंग : पुरुष
छायाचित्र उपलब्ध

279 ALJ1524495
नाव : ज़फ़र हैदर शाह
वडिलांचे नाव: हैदर शाह
घर क्रमांक : 660
वय : 24 लिंग : पुरुष
छायाचित्र उपलब्ध

280 ALJ1524545
नाव : मज़हर अजगर शाह
वडिलांचे नाव: अजगर शाह
घर क्रमांक : 660
वय : 24 लिंग : पुरुष
छायाचित्र उपलब्ध

281 ALJ6786560
नाव : तालिब अकबर शहा
वडिलांचे नाव: अकबर शहा
घर क्रमांक : 660
वय : 41 लिंग : पुरुष
छायाचित्र उपलब्ध

282 ALJ6786578
नाव : रुकीयाबी तालिब शहा
पतीचे नाव: तालिब शहा
घर क्रमांक : 660
वय : 37 लिंग : महिला
छायाचित्र उपलब्ध

283 HMM1267293
नाव : शमा मिया शेख
पतीचे नाव: मिया शेख
घर क्रमांक : 661
वय : 71 लिंग : महिला
छायाचित्र उपलब्ध

284 HMM1242270
नाव : प्रमिला भगवान काळे
पतीचे नाव: भगवान काळे
घर क्रमांक : 662
वय : 57 लिंग : महिला
छायाचित्र उपलब्ध

285 ALJ7037526
नाव : बापु विठ्ठल लहाने
वडिलांचे नाव: विठ्ठल लहाने
घर क्रमांक : 662
वय : 45 लिंग : पुरुष
छायाचित्र उपलब्ध

286 HMM1268614
नाव : ब्रमहानंद नागोराव सभदिंडे
वडिलांचे नाव: नागोराव सबादिंडे
घर क्रमांक : 664
वय : 49 लिंग : पुरुष
छायाचित्र उपलब्ध

287 ALJ1600501
नाव : शालू कैलास मोरे
पतीचे नाव: कैलास ताईराव मोरे
घर क्रमांक : 665
वय : 24 लिंग : महिला
छायाचित्र उपलब्ध

288 ALJ1387810
नाव : सागर ताईतराव मोरे
पतीचे नाव: ताईतराव मोरे
घर क्रमांक : 665
वय : 57 लिंग : महिला
छायाचित्र उपलब्ध

289 HMM1268549
नाव : विलास. कुंडलिक मोरे
वडिलांचे नाव: कुंडलिक मोरे
घर क्रमांक : 665
वय : 54 लिंग : पुरुष
छायाचित्र उपलब्ध

290 HMM1267921
नाव : सुजाता गौतम मोरे
पतीचे नाव: गौतम मोरे
घर क्रमांक : 665
वय : 52 लिंग : महिला
छायाचित्र उपलब्ध

291 HMM1242791
नाव : गौतम कुंडलीक मोरे
वडिलांचे नाव: कुंडलीक मोरे
घर क्रमांक : 665
वय : 46 लिंग : पुरुष
छायाचित्र उपलब्ध

292 ALJ6786644
नाव : मिलींद विलास मोरे
वडिलांचे नाव: विलास मोरे
घर क्रमांक : 665
वय : 32 लिंग : पुरुष
छायाचित्र उपलब्ध

293 ALJ6786636
नाव : मोरे विकास विलास
वडिलांचे नाव: विलास मोरे
घर क्रमांक : 665
वय : 30 लिंग : पुरुष
छायाचित्र उपलब्ध

294 ALJ7037021
नाव : आकाश विलास मोरे
वडिलांचे नाव: विलास मोरे
घर क्रमांक : 665
वय : 28 लिंग : पुरुष
छायाचित्र उपलब्ध

295 ALJ1524594
नाव : कविता मिलिंद मोरे
पतीचे नाव: मिलिंद मोरे
घर क्रमांक : 665
वय : 28 लिंग : महिला
छायाचित्र उपलब्ध

296 ALJ6400378
नाव : किशोर भिमराव खंदारे
वडिलांचे नाव: भिमराव खंदारे
घर क्रमांक : 666
वय : 41 लिंग : पुरुष
छायाचित्र उपलब्ध

297 ALJ9667304
नाव : छाया किशोर खंदारे
पतीचे नाव: किशोर खंदारे
घर क्रमांक : 666
वय : 38 लिंग : महिला
छायाचित्र उपलब्ध

298 ALJ7037047
नाव : रमेश ताईराव मोरे
वडिलांचे नाव: ताईराव मोरे
घर क्रमांक : 667
वय : 32 लिंग : पुरुष
छायाचित्र उपलब्ध

299 HMM1927235
नाव : बन्सीला वामन साळवे
पतीचे नाव: वामन साळवे
घर क्रमांक : 667
वय : 74 लिंग : महिला
छायाचित्र उपलब्ध

300 HMM1268911
नाव : भारत वामन साळवे
वडिलांचे नाव: वामन साळवे
घर क्रमांक : 667
वय : 51 लिंग : पुरुष
छायाचित्र उपलब्ध

301 HMM1245539
नाव : राजु वामन साळवे
वडिलांचे नाव: वामन साळवे
घर क्रमांक : 667
वय : 45 लिंग : पुरुष
छायाचित्र उपलब्ध

302 HMM1268135
नाव : जनार्दन कारभारी खंदारे
वडिलांचे नाव: कारभारी खंडारे
घर क्रमांक : 668
वय : 46 लिंग : पुरुष
छायाचित्र उपलब्ध

303 HMM1268028
नाव : संजय कारभारी खंदारे
वडिलांचे नाव: कारभारी खंदारे
घर क्रमांक : 668
वय : 41 लिंग : पुरुष
छायाचित्र उपलब्ध

304 ALJ6400188
नाव : संतोष कारभारी खंदारे
वडिलांचे नाव: कारभारी खंदारे
घर क्रमांक : 668
वय : 35 लिंग : पुरुष
छायाचित्र उपलब्ध

305 ALJ6786677
नाव : सोनु संजय खंदारे
पतीचे नाव: संजय खंदारे
घर क्रमांक : 668
वय : 33 लिंग : महिला
छायाचित्र उपलब्ध

306 ALJ6786685
नाव : नितीन कारभारी खंदारे
वडिलांचे नाव: कारभारी खंदारे
घर क्रमांक : 668
वय : 32 लिंग : पुरुष
छायाचित्र उपलब्ध

307 ALJ7037658
नाव : सचिन जिजा खंदारे
वडिलांचे नाव: जिजा खंदारे
घर क्रमांक : 668
वय : 27 लिंग : पुरुष
छायाचित्र उपलब्ध

308 HMM1242726
नाव : जीजाबाई कारभारी सदारे
पतीचे नाव: कारभारी खंडारे
घर क्रमांक : 668
वय : 72 लिंग : महिला
छायाचित्र उपलब्ध

309 ALJ1600477
नाव : छाया कैलास बोर्डे
इतर: सुलोचना नारायण पवार
घर क्रमांक : 669
वय : 42 लिंग : महिला
छायाचित्र उपलब्ध

310 HMM1244623
नाव : सुलोचना नारायण पवार
पतीचे नाव: नारायण पवार
घर क्रमांक : 669
वय : 71 लिंग : महिला
छायाचित्र उपलब्ध

311 ALJ7037187
नाव : गजानन नारायण पवार
वडिलांचे नाव: नारायण पवार
घर क्रमांक : 669
वय : 40 लिंग : पुरुष
छायाचित्र उपलब्ध

312 ALJ1525187
नाव : रेणुका गजानन पवार
पतीचे नाव: गजानन पवार
घर क्रमांक : 669
वय : 26 लिंग : महिला
छायाचित्र उपलब्ध

313 HMM1243724
नाव : मोतीकला गोपाळ पुरी
पतीचे नाव: गोपाळ पुरी
घर क्रमांक : 670
वय : 90 लिंग : महिला
छायाचित्र उपलब्ध

314 HMM1241934
नाव : सदानंद गोपाळ पुरी
वडिलांचे नाव: गोपाळ पुरी
घर क्रमांक : 670
वय : 55 लिंग : पुरुष
छायाचित्र उपलब्ध

315 ALJ0686690
नाव : संगीता सदानंद पुरी
पतीचे नाव: सदानंद पुरी
घर क्रमांक : 670
वय : 54 लिंग : महिला
छायाचित्र उपलब्ध

316 ALJ6400196
नाव : राहुल श्रावण मोरे
वडिलांचे नाव: श्रावण मोरे
घर क्रमांक : 670 क
वय : 37 लिंग : पुरुष
छायाचित्र उपलब्ध

317 HMM1268721
नाव : सुनिता विलास. मोरे
पतीचे नाव: विलास. मोरे
घर क्रमांक : 670ब
वय : 50 लिंग : महिला
छायाचित्र उपलब्ध

318 HMM1241728
नाव : गोदावरी श्रावण मारे
पतीचे नाव: श्रावण मारे
घर क्रमांक : 670क
वय : 56 लिंग : महिला
छायाचित्र उपलब्ध

319 ALJ1600469
नाव : वैशाली गणेश खंदारे
आईचे नाव: रामकौर गणेश खंदारे
घर क्रमांक : 671
वय : 35 लिंग : महिला
छायाचित्र उपलब्ध

320 ALJ6532428
नाव : विकास शामराव खंदारे
वडिलांचे नाव: शामराव खंदारे
घर क्रमांक : 671
वय : 32 लिंग : पुरुष
छायाचित्र उपलब्ध

321 HMM1241322
नाव : सरस्वती उद्धव धेंवदे
पतीचे नाव: उद्धव घेवदे
घर क्रमांक : 672
वय : 69 लिंग : महिला
छायाचित्र उपलब्ध

322 ALJ8339574
नाव : अधिकार उध्दव घेवंदे
वडिलांचे नाव: उध्दव घेवंदे
घर क्रमांक : 672
वय : 39 लिंग : पुरुष
छायाचित्र उपलब्ध

323 ALJ8339566
नाव : विनोद उध्दव घेवंदे
वडिलांचे नाव: उध्दव घेवंदे
घर क्रमांक : 672
वय : 38 लिंग : पुरुष
छायाचित्र उपलब्ध

324 ALJ9796897
नाव : सुरेखा अधिकार घेवंदे
पतीचे नाव: अधिकार घेवंदे
घर क्रमांक : 672
वय : 38 लिंग : महिला
छायाचित्र उपलब्ध

325 ALJ9796905
नाव : सौ माया घेवंदे
पतीचे नाव: विनोद घेवंदे
घर क्रमांक : 672
वय : 37 लिंग : महिला
छायाचित्र उपलब्ध

326 ALJ1387836
नाव : भागुबाई त्र्यंबक लहाने
पतीचे नाव: त्र्यंबक लहाने
घर क्रमांक : 673
वय : 78 लिंग : महिला
छायाचित्र उपलब्ध

327 HMM1267343
नाव : दिपक त्र्यंबक लहाने
वडिलांचे नाव: त्र्यंबक लहाने
घर क्रमांक : 673
वय : 46 लिंग : पुरुष
छायाचित्र उपलब्ध

328 ALJ8339459
नाव : दिनेश त्र्यंबक लहाने
वडिलांचे नाव: त्र्यंबक लहाने
घर क्रमांक : 673
वय : 38 लिंग : पुरुष
छायाचित्र उपलब्ध

329 ALJ8339442
नाव : मंगेश त्र्यंबक लहाने
वडिलांचे नाव: त्र्यंबक लहाने
घर क्रमांक : 673
वय : 35 लिंग : पुरुष
छायाचित्र उपलब्ध

330 ALJ7037005
नाव : प्रिती दिनेश लहाने
पतीचे नाव: दिनेश लहाने
घर क्रमांक : 673
वय : 32 लिंग : महिला
छायाचित्र उपलब्ध

331 ALJ6786545
नाव : अमोल त्र्यंबक सरदार
वडिलांचे नाव: त्र्यंबक सरदार
घर क्रमांक : 674
वय : 35 लिंग : पुरुष
छायाचित्र उपलब्ध

332 HMM1248095
नाव : त्र्यंबक कोंडिबा सरदार
वडिलांचे नाव: कोंडिबा सरदार
घर क्रमांक : 674
वय : 74 लिंग : पुरुष
छायाचित्र उपलब्ध

333 HMM1267269
नाव : रुखिमणा त्र्यंबक सरदार
पतीचे नाव: त्र्यंबक सरदार
घर क्रमांक : 674
वय : 68 लिंग : महिला
छायाचित्र उपलब्ध

334 HMM1242775
नाव : सुभाष कोंडिबा सरदार
वडिलांचे नाव: कोंडिबा सरदार
घर क्रमांक : 675
वय : 66 लिंग : पुरुष
छायाचित्र उपलब्ध

335 ALJ1387364
नाव : शोभा सुभाष सरदार
पतीचे नाव: सुभाष सरदार
घर क्रमांक : 675
वय : 66 लिंग : महिला
छायाचित्र उपलब्ध

336 ALJ6532436
नाव : अरुण सुभाष सरदार
वडिलांचे नाव: सुभाष सरदार
घर क्रमांक : 675
वय : 33 लिंग : पुरुष
छायाचित्र उपलब्ध

337 HMM1241694
नाव : नंदा गजानन राजने
पतीचे नाव: गजानन राजने
घर क्रमांक : 676
वय : 47 लिंग : महिला
छायाचित्र उपलब्ध

338 HMM1247717
नाव : प्रभाकर माणीक राजने
वडिलांचे नाव: माणिक राजने
घर क्रमांक : 676
वय : 45 लिंग : पुरुष
छायाचित्र उपलब्ध

339 ALJ1552108
नाव : गोदावरी प्रभाकर राजने
वडिलांचे नाव: प्रभाकर राजने
घर क्रमांक : 676
वय : 41 लिंग : पुरुष
छायाचित्र उपलब्ध

340 HMM1241363
नाव : प्रमिळा सुनिळ मगर
वडिलांचे नाव: सुनिळ मगर
घर क्रमांक : 677
वय : 45 लिंग : महिला
छायाचित्र उपलब्ध

341 ALJ1682111
नाव : समाधान सुनील मगर मगर
आईचे नाव: प्रमिला सुनील मगर
घर क्रमांक : 677
वय : 23 लिंग : पुरुष
छायाचित्र उपलब्ध

342 HMM1241413
नाव : शशिकला गिरधारी मोरे
पतीचे नाव: गिरधारी मोरे
घर क्रमांक : 677
वय : 72 लिंग : महिला
छायाचित्र उपलब्ध

343 ALJ8339400
नाव : गौतम गिरधारी मोरे
वडिलांचे नाव: गिरधारी मोरे
घर क्रमांक : 677
वय : 37 लिंग : पुरुष
छायाचित्र उपलब्ध

344 ALJ7037468
नाव : संतोष गिरधारी मोरे
वडिलांचे नाव: गिरधारी मोरे
घर क्रमांक : 677
वय : 29 लिंग : पुरुष
छायाचित्र उपलब्ध

345 ALJ7037575
नाव : सरला बौतम मोरे
पतीचे नाव: बौतम मोरे
घर क्रमांक : 677
वय : 27 लिंग : महिला
छायाचित्र उपलब्ध

346 HMM1268747
नाव : पुष्पा त्र्यंबक सोनकांबळे
पतीचे नाव: त्र्यंबक सोनकांबळे
घर क्रमांक : 678
वय : 70 लिंग : महिला
छायाचित्र उपलब्ध

347 ALJ1040526
नाव : राजेश त्र्यंबक सोनकांबळे
वडिलांचे नाव: त्र्यंबक सोनकांबळे
घर क्रमांक : 678
वय : 40 लिंग : पुरुष
छायाचित्र उपलब्ध

348 ALJ9829458
नाव : रंजना राजू सोनकांबळे
पतीचे नाव: राजू सोनकांबळे
घर क्रमांक : 678
वय : 37 लिंग : महिला
छायाचित्र उपलब्ध

349 ALJ6786537
नाव : रामेश्वर त्र्यंबक सोनकांबळे
वडिलांचे नाव: त्र्यंबक सोनकांबळे
घर क्रमांक : 678
वय : 34 लिंग : पुरुष
छायाचित्र उपलब्ध

350 HMM1245521
नाव : दिनकर अंकुश वाहुळे
वडिलांचे नाव: अंकुश वाहुळे
घर क्रमांक : 678
वय : 50 लिंग : पुरुष
छायाचित्र उपलब्ध

351 ALJ1040534
नाव : अनिता दिनकर वाहुळे
पतीचे नाव: दिनकर वाहुळे
घर क्रमांक : 678
वय : 42 लिंग : महिला
छायाचित्र उपलब्ध

352 ALJ6918221
नाव : सुभाष अंकुश वाहुळे
वडिलांचे नाव: अंकुश वाहुळे
घर क्रमांक : 678
वय : 30 लिंग : पुरुष
छायाचित्र उपलब्ध

353 HMM1245257
नाव : अकुंश कचरु वाव्हळे
वडिलांचे नाव: कचरु वाव्हळे
घर क्रमांक : 678व
वय : 69 लिंग : पुरुष
छायाचित्र उपलब्ध

354 HMM1242817
नाव : राधा अकुश वाव्हळे
पतीचे नाव: अकुश वाव्हळे
घर क्रमांक : 678व
वय : 64 लिंग : महिला
छायाचित्र उपलब्ध

355 HMM1267442
नाव : शिला रमेश म्हस्के
पतीचे नाव: रमेश म्हस्के
घर क्रमांक : 679
वय : 43 लिंग : महिला
छायाचित्र उपलब्ध

356 ALJ6400204
नाव : गणेश माधव म्हस्के
वडिलांचे नाव: माधव म्हस्के
घर क्रमांक : 679
वय : 46 लिंग : पुरुष
छायाचित्र उपलब्ध

357 ALJ1387398
नाव : माधव नागो म्हसके
वडिलांचे नाव: नागो म्हसके
घर क्रमांक : 679
वय : 78 लिंग : पुरुष
छायाचित्र उपलब्ध

358 HMM1243708
नाव : सुलवती माधव म्हसके
पतीचे नाव: माधव म्हसके
घर क्रमांक : 679
वय : 76 लिंग : महिला
छायाचित्र उपलब्ध

359 ALJ1387406
नाव : रमेश माधव म्हसके
वडिलांचे नाव: माधव म्हसके
घर क्रमांक : 679
वय : 49 लिंग : पुरुष
छायाचित्र उपलब्ध

360 ALJ7037062
नाव : संगिता गणेश म्हस्के
पतीचे नाव: गणेश म्हस्के
घर क्रमांक : 679
वय : 40 लिंग : महिला
छायाचित्र उपलब्ध

361 ALJ0686799
नाव : भीमराव काळू दाभाडे
वडिलांचे नाव: काळू दाभाडे
घर क्रमांक : 680
वय : 64 लिंग : पुरुष
छायाचित्र उपलब्ध

362 HMM1244961
नाव : गंगुबाई भीमराव दाभाडे
पतीचे नाव: भीमराव दाभाडे
घर क्रमांक : 680
वय : 54 लिंग : महिला
छायाचित्र उपलब्ध

363 ALJ7037419
नाव : अमोल भिमराव दाभाडे
वडिलांचे नाव: भिमराव दाभाडे
घर क्रमांक : 680
वय : 27 लिंग : पुरुष
छायाचित्र उपलब्ध

364 ALJ7037476
नाव : सचिन भिमराव दाभाडे
वडिलांचे नाव: भिमराव दाभाडे
घर क्रमांक : 680
वय : 27 लिंग : पुरुष
छायाचित्र उपलब्ध

365 ALJ0686800
नाव : सुरेश आत्माराम गवई
वडिलांचे नाव: आत्माराम. गवई
घर क्रमांक : 681
वय : 76 लिंग : पुरुष
छायाचित्र उपलब्ध

366 ALJ1387919
नाव : शारदा सुरेश गवई
पतीचे नाव: सुरेश गवई
घर क्रमांक : 681
वय : 51 लिंग : महिला
छायाचित्र उपलब्ध

367 ALJ9904343
नाव : सपना गवई
वडिलांचे नाव: सुरेश गवई
घर क्रमांक : 681
वय : 31 लिंग : महिला
छायाचित्र उपलब्ध

368 ALJ7011810
नाव : आकाश सुरेश गवई
वडिलांचे नाव: सुरेश गवई
घर क्रमांक : 681
वय : 32 लिंग : पुरुष
छायाचित्र उपलब्ध

369 ALJ7011828
नाव : विकास सुरेश गवई
वडिलांचे नाव: सुरेश गवई
घर क्रमांक : 681
वय : 27 लिंग : पुरुष
छायाचित्र उपलब्ध

370 ALJ9829326
नाव : मंगला विष्णू साळवे
पतीचे नाव: विष्णू साळवे
घर क्रमांक : 681
वय : 42 लिंग : महिला
छायाचित्र उपलब्ध

371 HMM1927706
नाव : वसंतराव यशवंत खरात
वडिलांचे नाव: यशवंत खरात
घर क्रमांक : 682
वय : 74 लिंग : पुरुष
छायाचित्र उपलब्ध

372 ALJ1387927
नाव : सुशिला वसंतराव खरात
पतीचे नाव: वसंतराव खरात
घर क्रमांक : 682
वय : 71 लिंग : महिला
छायाचित्र उपलब्ध

373 HMM1245554
नाव : पंढरीनाथ वसंत खरात
वडिलांचे नाव: वसंत खरात
घर क्रमांक : 682
वय : 39 लिंग : पुरुष
छायाचित्र उपलब्ध

374 ALJ7037633
नाव : उषा गणेश खरात
पतीचे नाव: गणेश खरात
घर क्रमांक : 682
वय : 39 लिंग : महिला
छायाचित्र उपलब्ध

375 HMM1245406
नाव : योगेश वसंतराव खरात
वडिलांचे नाव: वसंतराव खरात
घर क्रमांक : 682
वय : 38 लिंग : पुरुष
छायाचित्र उपलब्ध

376 ALJ6890834
नाव : उषा वसंतराव खरात
वडिलांचे नाव: वसंतराव खरात
घर क्रमांक : 682
वय : 33 लिंग : महिला
छायाचित्र उपलब्ध

377 ALJ9829375
नाव : कय्युम युसुब शहा शहा
वडिलांचे नाव: युसुब शहा शहा
घर क्रमांक : 0683
वय : 30 लिंग : पुरुष
छायाचित्र उपलब्ध

378 ALJ0686842
नाव : इब्राहिमशाह अकबरशाह
वडिलांचे नाव: अकबरशाह
घर क्रमांक : 683
वय : 54 लिंग : पुरुष
छायाचित्र उपलब्ध

379 HMM1245752
नाव : शहा अनवरशहा अकबर
वडिलांचे नाव: अकबर
घर क्रमांक : 683
वय : 48 लिंग : पुरुष
छायाचित्र उपलब्ध

380 HMM1973833
नाव : अनिसा बी
वडिलांचे नाव: अनवर शाह
घर क्रमांक : 683
वय : 45 लिंग : महिला
छायाचित्र उपलब्ध

381 HMM1247840
नाव : शहाशकीलाबी इब्राहिम
वडिलांचे नाव: इब्राहिम
घर क्रमांक : 683
वय : 45 लिंग : महिला
छायाचित्र उपलब्ध

382 ALJ0686834
नाव : युसुफ अकबरशा शहा
वडिलांचे नाव: अकबरशा शहा
घर क्रमांक : 683
वय : 57 लिंग : पुरुष
छायाचित्र उपलब्ध

383 HMM1247857
नाव : तमीजाबी युसुफशाह शहा
पतीचे नाव: युसुफशाह शहा
घर क्रमांक : 683
वय : 54 लिंग : महिला
छायाचित्र उपलब्ध

384 ALJ1524487
नाव : अब्दुर रहीम इब्राहिम शाह
वडिलांचे नाव: इब्राहिम शाह
घर क्रमांक : 683
वय : 25 लिंग : पुरुष
छायाचित्र उपलब्ध

385 ALJ6844773
नाव : इसाख युसुफ शहा
वडिलांचे नाव: युसुफ शहा
घर क्रमांक : 683
वय : 32 लिंग : पुरुष
छायाचित्र उपलब्ध

386 HMM1269182
नाव : शब्बीर शाह सांडू शाह
वडिलांचे नाव: सांडूशा शहा
घर क्रमांक : 684
वय : 71 लिंग : पुरुष
छायाचित्र उपलब्ध

387 ALJ0686858
नाव : आरेफाबी शबीर शहा
पतीचे नाव: शबीर शहा
घर क्रमांक : 684
वय : 54 लिंग : महिला
छायाचित्र उपलब्ध

388 ALJ6786586
नाव : समीर शबीर शहा
वडिलांचे नाव: शबीर शहा
घर क्रमांक : 684
वय : 35 लिंग : पुरुष
छायाचित्र उपलब्ध

389 ALJ6844781
नाव : सोएब शाह शब्बीर शाह
वडिलांचे नाव: शब्बीर शाह
घर क्रमांक : 684
वय : 31 लिंग : पुरुष
छायाचित्र उपलब्ध

390 ALJ6400212
नाव : प्रभाकर परशराम. जेठे
वडिलांचे नाव: परशराम. जेठे
घर क्रमांक : 685
वय : 49 लिंग : पुरुष
छायाचित्र उपलब्ध

391 HMM0656256
नाव : हनिफशा सांडूशा शहा
वडिलांचे नाव: सांडूशा शहा
घर क्रमांक : 685
वय : 74 लिंग : पुरुष
छायाचित्र उपलब्ध

392 HMM1248178
नाव : जमीलाबी हनिफशा शहा
पतीचे नाव: हनिफशा शहा
घर क्रमांक : 685
वय : 71 लिंग : महिला
छायाचित्र उपलब्ध

393 HMM1267384
नाव : शकीलाबी अकबरशाह शहा
पतीचे नाव: अकबरशाह शहा
घर क्रमांक : 686
वय : 66 लिंग : महिला
छायाचित्र उपलब्ध

394 ALJ1387414
नाव : आलमुनरबी सांडूशा शहा
पतीचे नाव: सांडूशा शहा
घर क्रमांक : 687
वय : 64 लिंग : महिला
छायाचित्र उपलब्ध

395 ALJ9797069
नाव : लक्ष्मी तुळशीराम. शिपे
पतीचे नाव: तुळशीराम. शिपे
घर क्रमांक : 688
वय : 75 लिंग : महिला
छायाचित्र उपलब्ध

396 ALJ1387422
नाव : संतोष तुळशीराम. शिपे
वडिलांचे नाव: तुळशीराम. शिपे
घर क्रमांक : 688
वय : 49 लिंग : पुरुष
छायाचित्र उपलब्ध

397 HMM1928654
नाव : सुमन सतोष शिपे
पतीचे नाव: सतोष शिपे
घर क्रमांक : 688
वय : 44 लिंग : महिला
छायाचित्र उपलब्ध

398 HMM1247428
नाव : तुळशिराम राजीव शिपे
वडिलांचे नाव: राजीव शिपे
घर क्रमांक : 688
वय : 42 लिंग : पुरुष
छायाचित्र उपलब्ध

399 ALJ1387430
नाव : सिताबाई अर्जुन बोरकर
पतीचे नाव: अजुर्न बोरकर
घर क्रमांक : 689
वय : 70 लिंग : महिला
छायाचित्र उपलब्ध

400 HMM1245380
नाव : अर्जुन केशव बोरकर
वडिलांचे नाव: केशव बोरकर
घर क्रमांक : 689
वय : 69 लिंग : पुरुष
छायाचित्र उपलब्ध

401 ALJ1552124
नाव : बोरकर सुरेश अर्जुन
वडिलांचे नाव: बोरकर अर्जुन
घर क्रमांक : 689
वय : 43 लिंग : पुरुष
छायाचित्र उपलब्ध

402 HMM1248384
नाव : राजेश अर्जुन बोरकर
वडिलांचे नाव: अर्जुन बोरकर
घर क्रमांक : 689
वय : 41 लिंग : पुरुष
छायाचित्र उपलब्ध

403 ALJ7037674
नाव : संकेत रामसिंग डोंगरे
वडिलांचे नाव: रामसिंग डोंगरे
घर क्रमांक : 689
वय : 26 लिंग : पुरुष
छायाचित्र उपलब्ध

404 ALJ6844823
नाव : अमरसिग रामसिग डोंगरे
वडिलांचे नाव: रामसिग डोंगरे
घर क्रमांक : ६८९ ब
वय : 34 लिंग : पुरुष
छायाचित्र उपलब्ध

405 ALJ1559038
नाव : लताबाई रामकृष्ण इंगळे
पतीचे नाव: रामकृष्ण इंगळे
घर क्रमांक : 689अ
वय : 64 लिंग : महिला
छायाचित्र उपलब्ध

406 ALJ1387638
नाव : रामसिंग रामचंद्र डोंगरे
वडिलांचे नाव: रामचंद्र डोंगरे
घर क्रमांक : 689ब
वय : 70 लिंग : पुरुष
छायाचित्र उपलब्ध

407 ALJ1387646
नाव : निर्मला रामसिंग डोंगरे
पतीचे नाव: रामसिंग डोंगरे
घर क्रमांक : 689ब
वय : 62 लिंग : महिला
छायाचित्र उपलब्ध

408 ALJ1387661
नाव : गंगुबाई साहेबराव खंदारे
पतीचे नाव: साहेबराव खंदारे
घर क्रमांक : 692
वय : 74 लिंग : महिला
छायाचित्र उपलब्ध

409 HMM1267988
नाव : बाबुराव साहेबराव खंदारे
वडिलांचे नाव: साहेबराव खंदारे
घर क्रमांक : 692
वय : 55 लिंग : पुरुष
छायाचित्र उपलब्ध

410 HMM1242650
नाव : सरुबाई बाबुराव खंदारे
पतीचे नाव: बाबुराव खंदारे
घर क्रमांक : 692
वय : 54 लिंग : महिला
छायाचित्र उपलब्ध

411 ALJ7037609
नाव : प्रफुल बाबुराव खंदारे
वडिलांचे नाव: बाबुराव खंदारे
घर क्रमांक : 692
वय : 27 लिंग : पुरुष
छायाचित्र उपलब्ध

412 ALJ1614569
नाव : सतीश नानाभाऊ खंदारे
वडिलांचे नाव: नाना भगवान खंदारे
घर क्रमांक : 693
वय : 23 लिंग : पुरुष
छायाचित्र उपलब्ध

413 HMM1974146
नाव : मंदा नाना खदारे
पतीचे नाव: नाना खदारे
घर क्रमांक : 693
वय : 48 लिंग : महिला
छायाचित्र उपलब्ध

414 HMM1248418
नाव : नाना भगवान खंडारे
वडिलांचे नाव: भगवान खंडारे
घर क्रमांक : 693
वय : 52 लिंग : पुरुष
छायाचित्र उपलब्ध

415 ALJ6400238
नाव : विश्वास. भगवान खंदारे
वडिलांचे नाव: भगवान खंदारे
घर क्रमांक : 694
वय : 58 लिंग : पुरुष
छायाचित्र उपलब्ध

416 ALJ1054576
नाव : आशा विश्वास. खंदारे
पतीचे नाव: विश्वास. खंडारे
घर क्रमांक : 694
वय : 57 लिंग : महिला
छायाचित्र उपलब्ध

417 ALJ6918239
नाव : अमोल विश्वास खंदारे
वडिलांचे नाव: विश्वास खंदारे
घर क्रमांक : 694
वय : 33 लिंग : पुरुष
छायाचित्र उपलब्ध

418 HMM1269562
नाव : विष्णू भगवान खंदारे
वडिलांचे नाव: भगवान खंडारे
घर क्रमांक : 695
वय : 58 लिंग : पुरुष
छायाचित्र उपलब्ध

419 ALJ0686967
नाव : लंका विष्णू खंदारे
पतीचे नाव: विष्णू खंडारे
घर क्रमांक : 695
वय : 54 लिंग : महिला
छायाचित्र उपलब्ध

420 ALJ6941413
नाव : किरण विष्णु खंदारे
वडिलांचे नाव: विष्णु खंदारे
घर क्रमांक : 695
वय : 29 लिंग : पुरुष
छायाचित्र उपलब्ध

421 ALJ7036999
नाव : रविंद्र विष्णु खंदारे
वडिलांचे नाव: विष्णु खंदारे
घर क्रमांक : 695
वय : 28 लिंग : पुरुष
छायाचित्र उपलब्ध

422 ALJ9881012
नाव : पल्लवी खंदारे
पतीचे नाव: किरण खंदारे
घर क्रमांक : 695
वय : 25 लिंग : महिला
छायाचित्र उपलब्ध

423 ALJ6400246
नाव : सुनिल शंकर सोणपसारे
वडिलांचे नाव: शंकर सोणपसारे
घर क्रमांक : 697
वय : 63 लिंग : पुरुष
छायाचित्र उपलब्ध

424 HMM1248442
नाव : सुरेंद्र शंकर सोणपसारे
वडिलांचे नाव: शंकर सोणपसारे
घर क्रमांक : 697
वय : 60 लिंग : पुरुष
छायाचित्र उपलब्ध

425 ALJ6400253
नाव : आशा सुनिल सोणपसारे
पतीचे नाव: सुनिल सोणपसारे
घर क्रमांक : 697
वय : 59 लिंग : महिला
छायाचित्र उपलब्ध

426 ALJ1387679
नाव : जितेंद्र शंकर सोणपसारे
वडिलांचे नाव: शंकर सोणपसारे
घर क्रमांक : 697
वय : 56 लिंग : पुरुष
छायाचित्र उपलब्ध

427 ALJ9804535
नाव : सुनिता सुरेद्र सोनपसारे
पतीचे नाव: सुरेद्र सोनपसारे
घर क्रमांक : 697
वय : 47 लिंग : महिला
छायाचित्र उपलब्ध

428 ALJ0686987
नाव : रामदास काळुजी दाभाडे
वडिलांचे नाव: काळुजी दाभाडे
घर क्रमांक : 698
वय : 74 लिंग : पुरुष
छायाचित्र उपलब्ध

429 HMM1242734
नाव : आश्राबाई रामदास. दाभाडे
पतीचे नाव: रामदास. दाभाडे
घर क्रमांक : 698
वय : 69 लिंग : महिला
छायाचित्र उपलब्ध

430 ALJ7037336
नाव : रत्नमाला बापु लहाने
पतीचे नाव: बापु लहाने
घर क्रमांक : 698
वय : 31 लिंग : महिला
छायाचित्र उपलब्ध

431 ALJ0687008
नाव : सागर विष्णू दाभाडे
पतीचे नाव: विष्णू दाभाडे
घर क्रमांक : 699
वय : 66 लिंग : महिला
छायाचित्र उपलब्ध

432 ALJ1595784
नाव : रेखा मानसिंग बोरकर
इतर: नामदेव बोरकर
घर क्रमांक : 700
वय : 34 लिंग : महिला
छायाचित्र उपलब्ध

433 ALJ1387463
नाव : नामदेव आश्रू बोरकर
वडिलांचे नाव: आश्रू बोरकर
घर क्रमांक : 700
वय : 72 लिंग : पुरुष
छायाचित्र उपलब्ध

434 HMM1242031
नाव : मंगला नामदेव बोरकर
पतीचे नाव: नामदेव बोरकर
घर क्रमांक : 700
वय : 68 लिंग : महिला
छायाचित्र उपलब्ध

435 ALJ6400261
नाव : मानसिंग नामदेव बोरकर
वडिलांचे नाव: नामदेव बोरकर
घर क्रमांक : 700
वय : 38 लिंग : पुरुष
छायाचित्र उपलब्ध

436 HMM1245919
नाव : रमेश पुनाजी शिपे
वडिलांचे नाव: पुनाजी शिपे
घर क्रमांक : 700
वय : 49 लिंग : पुरुष
छायाचित्र उपलब्ध

437 HMM1243278
नाव : विमल नरसिग शिपे
पतीचे नाव: नरसिग शिपे
घर क्रमांक : 700
वय : 46 लिंग : महिला
छायाचित्र उपलब्ध

438 HMM1241041
नाव : विजय पुनाजी शिपे
वडिलांचे नाव: पुनाजी शिपे
घर क्रमांक : 700
वय : 45 लिंग : पुरुष
छायाचित्र उपलब्ध

439 ALJ6918262
नाव : छाया विजय शिपे
पतीचे नाव: विजय शिपे
घर क्रमांक : 700
वय : 33 लिंग : महिला
छायाचित्र उपलब्ध

440 HMM1241629
नाव : शामराव आश्रू बोरकर
वडिलांचे नाव: आश्रू बोरकर
घर क्रमांक : 701
वय : 74 लिंग : पुरुष
छायाचित्र उपलब्ध

441 ALJ6400279
नाव : कचराबाई शामराव बोरकर
पतीचे नाव: शामराव बोरकर
घर क्रमांक : 701
वय : 71 लिंग : महिला
छायाचित्र उपलब्ध

442 HMM1248772
नाव : छगन शामराव बोरकर
वडिलांचे नाव: शामराव बोरकर
घर क्रमांक : 701
वय : 48 लिंग : पुरुष
छायाचित्र उपलब्ध

443 ALJ1040559
नाव : हरीचंद्र शामराव बोरकर
वडिलांचे नाव: शामराव बोरकर
घर क्रमांक : 701
वय : 39 लिंग : पुरुष
छायाचित्र उपलब्ध

444 ALJ6786594
नाव : सिमा हरीचंद्र बोरकर
पतीचे नाव: हरीचंद्र बोरकर
घर क्रमांक : 701
वय : 34 लिंग : महिला
छायाचित्र उपलब्ध

445 HMM1241587
नाव : संगीता धन्नु खरगे
पतीचे नाव: धन्नु खरगे
घर क्रमांक : 701
वय : 58 लिंग : महिला
छायाचित्र उपलब्ध

446 ALJ6941405
नाव : गणेश धन्नु खरगे
वडिलांचे नाव: धन्नु खरगे
घर क्रमांक : 701
वय : 28 लिंग : पुरुष
छायाचित्र उपलब्ध

447 HMM1269372
नाव : छगन बोरकर सौ मिना
पतीचे नाव: बोरकर सौ मिना
घर क्रमांक : 701
वय : 40 लिंग : महिला
छायाचित्र उपलब्ध

448 ALJ1600451
नाव : वैष्णवी महेश बोरकर
पतीचे नाव: महेश गणेश बोरकर
घर क्रमांक : 702
वय : 24 लिंग : महिला
छायाचित्र उपलब्ध

449 HMM1245273
नाव : गणेश आश्रू बोरकर
वडिलांचे नाव: आश्रू बोरकर
घर क्रमांक : 702
वय : 56 लिंग : पुरुष
छायाचित्र उपलब्ध

450 ALJ1387471
नाव : शोभा गणेश बोरकर
पतीचे नाव: गणेश बोरकर
घर क्रमांक : 702
वय : 52 लिंग : महिला
छायाचित्र उपलब्ध

451 ALJ7037179
नाव : महेश गणेश बोरकर
वडिलांचे नाव: गणेश बोरकर
घर क्रमांक : 702
वय : 28 लिंग : पुरुष
छायाचित्र उपलब्ध

452 HMM1245893
नाव : देवलाल किसन करागळे
वडिलांचे नाव: किसन करागळे
घर क्रमांक : 705
वय : 45 लिंग : पुरुष
छायाचित्र उपलब्ध

453 ALJ1387729
नाव : किसन देवचंद करांगळे
वडिलांचे नाव: देवचंद करांगळे
घर क्रमांक : 705
वय : 72 लिंग : पुरुष
छायाचित्र उपलब्ध

454 ALJ1387737
नाव : सोजरबाई किसन करांगळे
पतीचे नाव: किसन करांगळे
घर क्रमांक : 705
वय : 70 लिंग : महिला
छायाचित्र उपलब्ध

455 ALJ1387745
नाव : शिवानंद किसन करांगळे
वडिलांचे नाव: किसन करांगळे
घर क्रमांक : 705
वय : 49 लिंग : पुरुष
छायाचित्र उपलब्ध

456 HMM1268234
नाव : रजना शिवानंद करांगळे
पतीचे नाव: शिवानंद करांगळे
घर क्रमांक : 705
वय : 46 लिंग : महिला
छायाचित्र उपलब्ध

457 ALJ1524503
नाव : शुभम करंगळे
वडिलांचे नाव: शिवाजी करंगळे
घर क्रमांक : 705
वय : 24 लिंग : पुरुष
छायाचित्र उपलब्ध

458 ALJ1387760
नाव : कमल रामकिसन बोरकर
पतीचे नाव: रामकिसन बोरकर
घर क्रमांक : 706
वय : 57 लिंग : महिला
छायाचित्र उपलब्ध

459 ALJ6786529
नाव : दिनेश रामकिसन बोरकर
वडिलांचे नाव: रामकिसन बोरकर
घर क्रमांक : 706
वय : 34 लिंग : पुरुष
छायाचित्र उपलब्ध

460 ALJ6890826
नाव : घनशाम रामकिसन बोरकर
वडिलांचे नाव: रामकिसन बोरकर
घर क्रमांक : 706
वय : 30 लिंग : पुरुष
छायाचित्र उपलब्ध

461 ALJ1600519
नाव : शिवकन्या अनिल मोरे
पतीचे नाव: अनिल विश्वनाथ मोरे
घर क्रमांक : 707
वय : 25 लिंग : महिला
छायाचित्र उपलब्ध

462 ALJ1387778
नाव : विश्वनाथ त्र्यंबक मोरे
वडिलांचे नाव: त्र्यंबक मोरे
घर क्रमांक : 707
वय : 71 लिंग : पुरुष
छायाचित्र उपलब्ध

463 ALJ1387786
नाव : लता विश्वनाथ मोरे
पतीचे नाव: विश्वनाथ मोरे
घर क्रमांक : 707
वय : 66 लिंग : महिला
छायाचित्र उपलब्ध

464 ALJ6918205
नाव : किशोर विश्वनाथ मोरे
वडिलांचे नाव: विश्वनाथ मोरे
घर क्रमांक : 707
वय : 34 लिंग : पुरुष
छायाचित्र उपलब्ध

465 ALJ6918213
नाव : अनिल विश्वनाथ मोरे
वडिलांचे नाव: विश्वनाथ मोरे
घर क्रमांक : 707
वय : 31 लिंग : पुरुष
छायाचित्र उपलब्ध

466 ALJ7037690
नाव : वनिता किशोर मोरे
पतीचे नाव: किशोर मोरे
घर क्रमांक : 707
वय : 27 लिंग : महिला
छायाचित्र उपलब्ध

467 ALJ1593870
नाव : सुरज बबन कुटे
आईचे नाव: संगीता बबन कुटे
घर क्रमांक : 709
वय : 24 लिंग : पुरुष
छायाचित्र उपलब्ध

468 HMM1242924
नाव : विलास धोंडीबा गवई गवई
वडिलांचे नाव: धोंडीबा गवई
घर क्रमांक : 709
वय : 56 लिंग : पुरुष
छायाचित्र उपलब्ध

469 HMM1242239
नाव : शिला गवई
पतीचे नाव: विलास गवई
घर क्रमांक : 709
वय : 50 लिंग : महिला
छायाचित्र उपलब्ध

470 HMM1245091
नाव : लक्ष्मीबाई भगवान कुटे
पतीचे नाव: भगवान कुटे
घर क्रमांक : 709
वय : 72 लिंग : महिला
छायाचित्र उपलब्ध

471 HMM1267871
नाव : जीजाबाई भगवान कुटे
पतीचे नाव: भगवान कुटे
घर क्रमांक : 709
वय : 68 लिंग : महिला
छायाचित्र उपलब्ध

472 HMM1245042
नाव : संगिता बबन कुटे
पतीचे नाव: बबन कुटे
घर क्रमांक : 709
वय : 54 लिंग : महिला
छायाचित्र उपलब्ध

473 ALJ1387802
नाव : बबन भगवान कुटे
वडिलांचे नाव: भगवान कुटे
घर क्रमांक : 709
वय : 50 लिंग : पुरुष
छायाचित्र उपलब्ध

474 HMM1241223
नाव : समाधान भगवान कुटे
वडिलांचे नाव: भगवान कुटे
घर क्रमांक : 709
वय : 47 लिंग : पुरुष
छायाचित्र उपलब्ध

475 ALJ7037385
नाव : लता समाधान कुटे
पतीचे नाव: समाधान कुटे
घर क्रमांक : 709
वय : 40 लिंग : महिला
छायाचित्र उपलब्ध

476 ALJ6532485
नाव : सुरेंद्र सुदाम ऊघडे
वडिलांचे नाव: सुदाम ऊघडे
घर क्रमांक : 709
वय : 31 लिंग : पुरुष
छायाचित्र उपलब्ध

477 HMM1245851
नाव : शेषराव भागुजी साळवे
वडिलांचे नाव: भागुजी साळवे
घर क्रमांक : 710
वय : 64 लिंग : पुरुष
छायाचित्र उपलब्ध

478 HMM1268408
नाव : आशा शेषराव साळवे
पतीचे नाव: शेषराव साळवे
घर क्रमांक : 710
वय : 60 लिंग : महिला
छायाचित्र उपलब्ध

479 ALJ6400287
नाव : संतोष शेषराव साळवे
वडिलांचे नाव: शेषराव साळवे
घर क्रमांक : 710
वय : 38 लिंग : पुरुष
छायाचित्र उपलब्ध

480 ALJ6918296
नाव : ज्योती संतोष साळवे
पतीचे नाव: संतोष साळवे
घर क्रमांक : 710
वय : 32 लिंग : महिला
छायाचित्र उपलब्ध

481 ALJ1615400
नाव : दिव्या संतोष सदर
इतर: राम सदावर्ते
घर क्रमांक : 711
वय : 22 लिंग : महिला
छायाचित्र उपलब्ध

482 ALJ0687149
नाव : रामा मराजी सदावर्ते
वडिलांचे नाव: मराजी सदावर्ते
घर क्रमांक : 711
वय : 90 लिंग : पुरुष
छायाचित्र उपलब्ध

483 HMM1242742
नाव : तुळसाबाई रामा सदावर्ते
पतीचे नाव: रामा सदावर्ते
घर क्रमांक : 711
वय : 75 लिंग : महिला
छायाचित्र उपलब्ध

484 HMM1242189
नाव : बबन रामा सदावर्ते
वडिलांचे नाव: रामा सदावर्ते
घर क्रमांक : 711
वय : 48 लिंग : पुरुष
छायाचित्र उपलब्ध

485 ALJ9797010
नाव : सरस्वती बबन सदावर्ते
पतीचे नाव: बबन सदावर्ते
घर क्रमांक : 711
वय : 44 लिंग : महिला
छायाचित्र उपलब्ध

486 ALJ1559186
नाव : राहुल रामभाऊ सदावर्ते
वडिलांचे नाव: रामभाऊ सदावर्ते
घर क्रमांक : 711
वय : 39 लिंग : पुरुष
छायाचित्र उपलब्ध

487 ALJ6786602
नाव : पुष्पा संतोष इंगळे
पतीचे नाव: संतोष इंगळे
घर क्रमांक : 712
वय : 40 लिंग : महिला
छायाचित्र उपलब्ध

488 HMM1241066
नाव : आत्माराम. पिराजी इंगळे
वडिलांचे नाव: पिराजी इंगळे
घर क्रमांक : 712
वय : 72 लिंग : पुरुष
छायाचित्र उपलब्ध

489 ALJ1040575
नाव : विमल आत्माराम. इंगळे
पतीचे नाव: आत्माराम. इंगळे
घर क्रमांक : 712
वय : 70 लिंग : महिला
छायाचित्र उपलब्ध

490 HMM1974195
नाव : संतोष आत्माराम. इंगळे
वडिलांचे नाव: आत्माराम. इंगळे
घर क्रमांक : 712
वय : 50 लिंग : पुरुष
छायाचित्र उपलब्ध

491 ALJ1040583
नाव : शरद आत्माराम इंगळे
वडिलांचे नाव: आत्माराम इंगळे
घर क्रमांक : 712
वय : 37 लिंग : पुरुष
छायाचित्र उपलब्ध

492 ALJ1040591
नाव : भारत आत्माराम इंगळे
वडिलांचे नाव: आत्माराम इंगळे
घर क्रमांक : 712
वय : 35 लिंग : पुरुष
छायाचित्र उपलब्ध

493 ALJ9881053
नाव : पंचशीला इंगळे
पतीचे नाव: भारत इंगळे
घर क्रमांक : 712
वय : 28 लिंग : महिला
छायाचित्र उपलब्ध

494 ALJ1387828
नाव : भीमराव आनंदा दाभाडे
वडिलांचे नाव: आनंदा दाभाडे
घर क्रमांक : 713
वय : 70 लिंग : पुरुष
छायाचित्र उपलब्ध

495 HMM1248806
नाव : शांताबाई भीमराव दाभाडे
पतीचे नाव: भीमराव दाभाडे
घर क्रमांक : 713
वय : 64 लिंग : महिला
छायाचित्र उपलब्ध

496 HMM1242205
नाव : जयश्री विजय खंदारे
पतीचे नाव: विजय खंदारे
घर क्रमांक : 713
वय : 44 लिंग : महिला
छायाचित्र उपलब्ध

497 ALJ1739309
नाव : पूजा प्रवीण ससाणे
पतीचे नाव: प्रवीण रामभाऊ ससाणे
घर क्रमांक : 714
वय : 35 लिंग : महिला
छायाचित्र उपलब्ध

498 ALJ7037153
नाव : अमोन शिवाजी भालेराव
वडिलांचे नाव: शिवाजी भालेराव
घर क्रमांक : 714
वय : 33 लिंग : पुरुष
छायाचित्र उपलब्ध

499 HMM1928647
नाव : वैशाली दिनकर खंदारे
पतीचे नाव: दिनकर खंदारे
घर क्रमांक : 714
वय : 43 लिंग : महिला
छायाचित्र उपलब्ध

500 HMM1928639
नाव : माया रमेश खंदारे
पतीचे नाव: रमेश खंदारे
घर क्रमांक : 714
वय : 43 लिंग : महिला
छायाचित्र उपलब्ध

501 HMM1268325
नाव : ज्योती गणेश खंदारे
पतीचे नाव: गणेश खंदारे
घर क्रमांक : 714
वय : 41 लिंग : महिला
छायाचित्र उपलब्ध

502 ALJ7037344
नाव : शुभम मनोहर खंदारे
वडिलांचे नाव: मनोहर खंदारे
घर क्रमांक : 714
वय : 27 लिंग : पुरुष
छायाचित्र उपलब्ध

503 ALJ1524537
नाव : आनंद रमेश खंदारे
वडिलांचे नाव: रमेश खंदारे
घर क्रमांक : 714
वय : 25 लिंग : पुरुष
छायाचित्र उपलब्ध

504 HMM1248277
नाव : रामभाऊ जयवंता ससाने
वडिलांचे नाव: जयवंता ससाने
घर क्रमांक : 714
वय : 70 लिंग : पुरुष
छायाचित्र उपलब्ध

505 HMM1242700
नाव : रत्नमाला रामभाऊ ससाने
पतीचे नाव: रामभाऊ ससाने
घर क्रमांक : 714
वय : 65 लिंग : महिला
छायाचित्र उपलब्ध

506 HMM1973973
नाव : शिला लक्ष्मण ससाने
पतीचे नाव: लक्ष्मण ससाने
घर क्रमांक : 714
वय : 50 लिंग : महिला
छायाचित्र उपलब्ध

507 ALJ6400295
नाव : राजीव रामभाऊ ससाने
वडिलांचे नाव: रामभाऊ ससाने
घर क्रमांक : 714
वय : 40 लिंग : पुरुष
छायाचित्र उपलब्ध

508 ALJ7037450
नाव : कविता राजीव ससाने
पतीचे नाव: राजीव ससाने
घर क्रमांक : 714
वय : 33 लिंग : महिला
छायाचित्र उपलब्ध

509 ALJ6786552
नाव : प्रविण रामभाऊ ससाने
वडिलांचे नाव: रामभाऊ ससाने
घर क्रमांक : 714
वय : 32 लिंग : पुरुष
छायाचित्र उपलब्ध

510 HMM1246511
नाव : ससाने विनोद रामभाऊ
वडिलांचे नाव: ससाने रामभाऊ
घर क्रमांक : 714
वय : 39 लिंग : पुरुष
छायाचित्र उपलब्ध

511 ALJ0687185
नाव : रमेश उत्तम. खदारे
वडिलांचे नाव: उत्तम. खंडारे
घर क्रमांक : 714अ
वय : 53 लिंग : पुरुष
छायाचित्र उपलब्ध

512 ALJ0687254
नाव : विमल मनोहर खंडारे
पतीचे नाव: मनोहर खंडारे
घर क्रमांक : 714अ
वय : 51 लिंग : महिला
छायाचित्र उपलब्ध

513 ALJ0687165
नाव : गणेश जिजेबा खंदारे
वडिलांचे नाव: जिजेबा खंडारे
घर क्रमांक : 714अ
वय : 51 लिंग : पुरुष
छायाचित्र उपलब्ध

514 HMM1247535
नाव : सरीता उद्धव खंदारे
पतीचे नाव: उद्धव खंडारे
घर क्रमांक : 714अ
वय : 48 लिंग : महिला
छायाचित्र उपलब्ध

515 ALJ8339590
नाव : सचीन मनोहर खंदारे
वडिलांचे नाव: मनोहर खंदारे
घर क्रमांक : 714अ
वय : 34 लिंग : पुरुष
छायाचित्र उपलब्ध

516 ALJ0687214
नाव : दिनकर पांडूरंग खंदारे
वडिलांचे नाव: पांडूरंग खंडारे
घर क्रमांक : 714ब
वय : 54 लिंग : पुरुष
छायाचित्र उपलब्ध

517 ALJ0687222
नाव : समाधान पांडूरंग खंदारे
वडिलांचे नाव: पांडूरंग खंडारे
घर क्रमांक : 714ब
वय : 51 लिंग : पुरुष
छायाचित्र उपलब्ध

518 HMM1928290
नाव : दिनकर नारायणराव गायकवाढ
वडिलांचे नाव: नारायणराव गायकवाढ
घर क्रमांक : 715
वय : 45 लिंग : पुरुष
छायाचित्र उपलब्ध

519 HMM1929207
नाव : नायबराव गायकवाड
वडिलांचे नाव: गायकवाड
घर क्रमांक : 715
वय : 77 लिंग : पुरुष
छायाचित्र उपलब्ध

520 ALJ9904137
नाव : रेखा गायकवाड
पतीचे नाव: सुरेश गायकवाड
घर क्रमांक : 715
वय : 36 लिंग : महिला
छायाचित्र उपलब्ध

521 ALJ7037369
नाव : सचिन भानुदास घेवंदे
वडिलांचे नाव: भानुदास घेवंदे
घर क्रमांक : 715
वय : 31 लिंग : पुरुष
छायाचित्र उपलब्ध

522 HMM1268440
नाव : शामराव बापूराव गवई
वडिलांचे नाव: बापूराव गवई
घर क्रमांक : 716
वय : 84 लिंग : पुरुष
छायाचित्र उपलब्ध

523 HMM1245067
नाव : गुंफाबाई शामराव गवई
पतीचे नाव: शामराव गवई
घर क्रमांक : 716
वय : 74 लिंग : महिला
छायाचित्र उपलब्ध

524 HMM1245398
नाव : अनिल शामराव गवई
वडिलांचे नाव: शामराव गवई
घर क्रमांक : 716
वय : 49 लिंग : पुरुष
छायाचित्र उपलब्ध

525 HMM1241710
नाव : बनाबाई गोविंदा सदावर्ते
पतीचे नाव: गोविंदा सदावर्ते
घर क्रमांक : 717
वय : 88 लिंग : महिला
छायाचित्र उपलब्ध

526 ALJ6786651
नाव : योगेश लक्ष्मण ससाने
वडिलांचे नाव: लक्ष्मण ससाने
घर क्रमांक : 717
वय : 31 लिंग : पुरुष
छायाचित्र उपलब्ध

527 ALJ0687264
नाव : मनोहर पांडूरंग खंदारे
वडिलांचे नाव: पांडूरंग खंडारे
घर क्रमांक : 717अ
वय : 57 लिंग : पुरुष
छायाचित्र उपलब्ध

528 HMM1242858
नाव : शामराव सखाराम शिपे
वडिलांचे नाव: सखाराम शिपे
घर क्रमांक : 717ड
वय : 49 लिंग : पुरुष
छायाचित्र उपलब्ध

529 HMM1242635
नाव : विमल शामराव शिपे
पतीचे नाव: शामराव शिपे
घर क्रमांक : 717ड
वय : 45 लिंग : महिला
छायाचित्र उपलब्ध

530 HMM1242130
नाव : समाधान विठोबा घेंवदे
वडिलांचे नाव: विठोबा घेवदे
घर क्रमांक : 717ग
वय : 72 लिंग : पुरुष
छायाचित्र उपलब्ध

531 ALJ1387513
नाव : हावाई समाधान घेंवदे
पतीचे नाव: समाधान घेवदे
घर क्रमांक : 717ग
वय : 64 लिंग : महिला
छायाचित्र उपलब्ध

532 ALJ1559194
नाव : भानदास श्रीपत घेंवदे
वडिलांचे नाव: श्रीपत घेंवदे
घर क्रमांक : 718
वय : 66 लिंग : पुरुष
छायाचित्र उपलब्ध

533 HMM1242577
नाव : आशा भानुदास घेवंदे
पतीचे नाव: भानुदास घेवंदे
घर क्रमांक : 718
वय : 62 लिंग : महिला
छायाचित्र उपलब्ध

534 ALJ1682103
नाव : शांताबाई उदयभान भालेराव
पतीचे नाव: भालेराव उद्देभान गोपाला
घर क्रमांक : 719
वय : 74 लिंग : महिला
छायाचित्र उपलब्ध

535 ALJ1600485
नाव : आकाश सुभाष इंगळे
आईचे नाव: सविता सुभाष इंगळे
घर क्रमांक : 719
वय : 24 लिंग : पुरुष
छायाचित्र उपलब्ध

536 HMM1243237
नाव : प्रकाश उदेभान भालेराव
वडिलांचे नाव: उदेभान भालेराव
घर क्रमांक : 719
वय : 44 लिंग : पुरुष
छायाचित्र उपलब्ध

537 HMM1242866
नाव : निर्मला प्रकाश भालेराव
पतीचे नाव: प्रकाश भालेराव
घर क्रमांक : 719
वय : 40 लिंग : महिला
छायाचित्र उपलब्ध

538 ALJ0687305
नाव : सुभाष शंकर इंगळे
वडिलांचे नाव: शंकर इंगळे
घर क्रमांक : 719
वय : 49 लिंग : पुरुष
छायाचित्र उपलब्ध

539 ALJ8339434
नाव : सविता सुभाष इंगळे
पतीचे नाव: सुभाष इंगळे
घर क्रमांक : 719
वय : 43 लिंग : महिला
छायाचित्र उपलब्ध

540 ALJ8339426
नाव : समाधान गोविद खंदारे
वडिलांचे नाव: गोविद खंदारे
घर क्रमांक : 719
वय : 34 लिंग : पुरुष
छायाचित्र उपलब्ध

541 HMM1241918
नाव : उदेभान गोपाला भालेराव
वडिलांचे नाव: गोपाला भालेराव
घर क्रमांक : 719ब
वय : 70 लिंग : पुरुष
छायाचित्र उपलब्ध

542 ALJ0687313
नाव : जनाधर्न केरुजी गायकवाड
वडिलांचे नाव: केरुजी गायकवाड
घर क्रमांक : 720
वय : 70 लिंग : पुरुष
छायाचित्र उपलब्ध

543 HMM1246107
नाव : सरस्वती जनाधर्न गायकवाड
पतीचे नाव: जनाधर्न गायकवाड
घर क्रमांक : 720
वय : 66 लिंग : महिला
छायाचित्र उपलब्ध

544 ALJ9797077
नाव : नारायण जनार्धन गायकवाड
वडिलांचे नाव: जनार्धन गायकवाड
घर क्रमांक : 720
वय : 46 लिंग : पुरुष
छायाचित्र उपलब्ध

545 HMM1243211
नाव : संजय जनार्दन गायकवाड
वडिलांचे नाव: जनार्दन गायकवाड
घर क्रमांक : 720
वय : 42 लिंग : पुरुष
छायाचित्र उपलब्ध

546 ALJ7037757
नाव : बाली संजय गायकवाड
पतीचे नाव: संजय गायकवाड
घर क्रमांक : 720
वय : 36 लिंग : महिला
छायाचित्र उपलब्ध

547 ALJ1609445
नाव : रत्नमाला समाधान खंदारे
इतर: धोन्दाबाई खंदारे
घर क्रमांक : 722
वय : 34 लिंग : महिला
छायाचित्र उपलब्ध

548 ALJ0687321
नाव : धोंडाबाई गोविंदराव खंदारे
पतीचे नाव: गोविंदराव खंदारे
घर क्रमांक : 722
वय : 71 लिंग : महिला
छायाचित्र उपलब्ध

549 ALJ6400303
नाव : शिवनंदा बाबुराव खंडारे
पतीचे नाव: बाबुराव खंडारे
घर क्रमांक : 722
वय : 49 लिंग : महिला
छायाचित्र उपलब्ध

550 ALJ1387521
नाव : विष्णू लक्ष्मण खंदारे
वडिलांचे नाव: लक्ष्मण खंदारे
घर क्रमांक : 723
वय : 72 लिंग : पुरुष
छायाचित्र उपलब्ध

551 ALJ1559202
नाव : राहुल विष्णु खंदारे
वडिलांचे नाव: विष्णु खंदारे
घर क्रमांक : 723
वय : 37 लिंग : पुरुष
छायाचित्र उपलब्ध

552 ALJ8339533
नाव : अनिल विष्णू खंदारे
वडिलांचे नाव: विष्णू खंदारे
घर क्रमांक : 723
वय : 35 लिंग : पुरुष
छायाचित्र उपलब्ध

553 ALJ7037260
नाव : दिपाली राहुल खंदारे
पतीचे नाव: राहुल खंदारे
घर क्रमांक : 723
वय : 30 लिंग : महिला
छायाचित्र उपलब्ध

554 ALJ6786701
नाव : राजेश बबन खंदारे
वडिलांचे नाव: बबन खंदारे
घर क्रमांक : 724
वय : 32 लिंग : पुरुष
छायाचित्र उपलब्ध

555 ALJ7037534
नाव : विजय बबन खंदारे
वडिलांचे नाव: बबन खंदारे
घर क्रमांक : 724
वय : 29 लिंग : पुरुष
छायाचित्र उपलब्ध

556 HMM1242684
नाव : काशीनाथ नाथा गवई
वडिलांचे नाव: नाथा गवई
घर क्रमांक : 725
वय : 77 लिंग : पुरुष
छायाचित्र उपलब्ध

557 HMM1245208
नाव : सुमन काशीनाथ गवई
पतीचे नाव: काशीनाथ गवई
घर क्रमांक : 725
वय : 74 लिंग : महिला
छायाचित्र उपलब्ध

558 HMM1928522
नाव : कृष्णभगवान काशीनाथ गवई
वडिलांचे नाव: काशीनाथ गवई
घर क्रमांक : 725
वय : 54 लिंग : पुरुष
छायाचित्र उपलब्ध

559 HMM1242387
नाव : गजानन काशीनाथ गवई
वडिलांचे नाव: काशीनाथ गवई
घर क्रमांक : 725
वय : 49 लिंग : पुरुष
छायाचित्र उपलब्ध

560 HMM1928514
नाव : शारदा कृष्णभगवान गवई
पतीचे नाव: कृष्णभगवान गवई
घर क्रमांक : 725
वय : 44 लिंग : महिला
छायाचित्र उपलब्ध

561 HMM1245299
नाव : कल्पना गजानन गवई
पतीचे नाव: गजानन गवई
घर क्रमांक : 725
वय : 41 लिंग : महिला
छायाचित्र उपलब्ध

562 ALJ6400311
नाव : आसाराम खरे
वडिलांचे नाव: रूपचंद
घर क्रमांक : 725 ब
वय : 65 लिंग : पुरुष
छायाचित्र उपलब्ध

563 ALJ9804493
नाव : बेबी आसाराम खरे
पतीचे नाव: आसाराम खरे
घर क्रमांक : 725 ब
वय : 57 लिंग : महिला
छायाचित्र उपलब्ध

564 ALJ9797002
नाव : प्रविण आसाराम खरे
वडिलांचे नाव: आसाराम खरे
घर क्रमांक : 725 ब
वय : 35 लिंग : पुरुष
छायाचित्र उपलब्ध

565 HMM1268309
नाव : दशरथ नागोजी म्हस्के
वडिलांचे नाव: नागोजी म्हस्के
घर क्रमांक : 726
वय : 80 लिंग : पुरुष
छायाचित्र उपलब्ध

566 HMM1268556
नाव : श्रावण दशरथ म्हस्के
वडिलांचे नाव: दशरथ म्हस्के
घर क्रमांक : 726
वय : 50 लिंग : पुरुष
छायाचित्र उपलब्ध

567 HMM1267624
नाव : मिरा श्रावण म्हस्के
पतीचे नाव: श्रावण म्हस्के
घर क्रमांक : 726
वय : 43 लिंग : महिला
छायाचित्र उपलब्ध

568 HMM1248657
नाव : संगिता अभीमान मस्के
पतीचे नाव: अभीमान मस्के
घर क्रमांक : 726
वय : 48 लिंग : महिला
छायाचित्र उपलब्ध

569 HMM1248699
नाव : अभिमान म्हस्के
वडिलांचे नाव: दशरथ म्हस्के
घर क्रमांक : 726
वय : 55 लिंग : पुरुष
छायाचित्र उपलब्ध

570 ALJ7037666
नाव : सुनिता अभिमान म्हस्के
वडिलांचे नाव: अभिमान म्हस्के
घर क्रमांक : 726
वय : 28 लिंग : महिला
छायाचित्र उपलब्ध

571 ALJ1559046
नाव : लक्ष्मी देविदास खंदारे
पतीचे नाव: देविदास खंदारे
घर क्रमांक : 727
वय : 42 लिंग : महिला
छायाचित्र उपलब्ध

572 ALJ1559095
नाव : प्रयागे चोखा खंदारे
वडिलांचे नाव: चोखा खंदारे
घर क्रमांक : 727ब
वय : 45 लिंग : पुरुष
छायाचित्र उपलब्ध

573 HMM1243559
नाव : भिमराव दशरथ वाघमारे
वडिलांचे नाव: दशरथ वाघमारे
घर क्रमांक : 728
वय : 59 लिंग : पुरुष
छायाचित्र उपलब्ध

574 HMM1243112
नाव : वंदना भीमराव वाघमारे
पतीचे नाव: भीमराव वाघमारे
घर क्रमांक : 728
वय : 55 लिंग : महिला
छायाचित्र उपलब्ध

575 ALJ1040633
नाव : सदिप मधुकर वाघमारे
वडिलांचे नाव: मधुकर वाघमारे
घर क्रमांक : 728
वय : 42 लिंग : पुरुष
छायाचित्र उपलब्ध

576 ALJ1552090
नाव : अमोल मधुकर वाघमारे
वडिलांचे नाव: मधुकर वाघमारे
घर क्रमांक : 728
वय : 40 लिंग : पुरुष
छायाचित्र उपलब्ध

577 HMM1928241
नाव : विनोद लक्ष्मण वाघमारे
वडिलांचे नाव: लक्ष्मण वाघमारे
घर क्रमांक : 728
वय : 40 लिंग : पुरुष
छायाचित्र उपलब्ध

578 ALJ9829383
नाव : आकाश भिमराव वाघमारे
वडिलांचे नाव: भिमराव वाघमारे
घर क्रमांक : 728
वय : 32 लिंग : पुरुष
छायाचित्र उपलब्ध

579 ALJ9829391
नाव : अजय भिमराव वाघमारे
वडिलांचे नाव: भिमराव वाघमारे
घर क्रमांक : 728
वय : 30 लिंग : पुरुष
छायाचित्र उपलब्ध

580 ALJ6844815
नाव : अमोल पिंपळे
वडिलांचे नाव: मधुकर पिंपळे
घर क्रमांक : ७२८ अ
वय : 33 लिंग : पुरुष
छायाचित्र उपलब्ध

581 HMM1243120
नाव : संगीता मधुकर पिंपळे
पतीचे नाव: मधुकर पिपळे,
घर क्रमांक : 728अ
वय : 51 लिंग : महिला
छायाचित्र उपलब्ध

582 HMM1242064
नाव : येडुबा भिमराव काळे
वडिलांचे नाव: भिमराव काळे
घर क्रमांक : 732
वय : 72 लिंग : पुरुष
छायाचित्र उपलब्ध

583 ALJ0687383
नाव : उषा भीमराव काळे
पतीचे नाव: भीमराव काळे
घर क्रमांक : 732
वय : 67 लिंग : महिला
छायाचित्र उपलब्ध

584 HMM1246057
नाव : संदीप भिमराव काळे
वडिलांचे नाव: भिमराव काळे
घर क्रमांक : 732
वय : 43 लिंग : पुरुष
छायाचित्र उपलब्ध

585 HMM1247113
नाव : निलेश भिमराव काळे
वडिलांचे नाव: भिमराव काळे
घर क्रमांक : 732
वय : 41 लिंग : पुरुष
छायाचित्र उपलब्ध

586 ALJ6786727
नाव : अर्चना भिमराव काळे
वडिलांचे नाव: भिमराव काळे
घर क्रमांक : 732
वय : 36 लिंग : महिला
छायाचित्र उपलब्ध

587 HMM1243088
नाव : सुशिला साहेबराव म्हस्के
पतीचे नाव: साहेबराव म्हसके
घर क्रमांक : 734
वय : 68 लिंग : महिला
छायाचित्र उपलब्ध

588 ALJ1040666
नाव : अनिळ साहेबराव म्हस्के
वडिलांचे नाव: साहेबराव म्हस्के
घर क्रमांक : 734
वय : 40 लिंग : पुरुष
छायाचित्र उपलब्ध

589 HMM1246578
नाव : संदिप साहेबराव म्हस्के
वडिलांचे नाव: साहेबराव म्हस्के
घर क्रमांक : 734
वय : 38 लिंग : पुरुष
छायाचित्र उपलब्ध

590 ALJ8339541
नाव : प्रवीण साहेबराव म्हस्के
वडिलांचे नाव: साहेबराव म्हस्के
घर क्रमांक : 734
वय : 35 लिंग : पुरुष
छायाचित्र उपलब्ध

591 ALJ7037484
नाव : सिमा दिपक म्हस्के
पतीचे नाव: दिपक म्हस्के
घर क्रमांक : 734
वय : 37 लिंग : महिला
छायाचित्र उपलब्ध

592 ALJ7037559
नाव : वर्षा अनिल म्हस्के
पतीचे नाव: अनिल म्हस्के
घर क्रमांक : 734
वय : 34 लिंग : महिला
छायाचित्र उपलब्ध

593 ALJ7037138
नाव : चंद्रभागा साहेबराव साळवे
पतीचे नाव: साहेबराव साळवे
घर क्रमांक : 734
वय : 82 लिंग : महिला
छायाचित्र उपलब्ध

594 ALJ1559129
नाव : प्रदीप संपतराव गवई
वडिलांचे नाव: संपतराव गवई
घर क्रमांक : 736
वय : 58 लिंग : पुरुष
छायाचित्र उपलब्ध

595 ALJ1559137
नाव : लताबाई प्रदीप गवई
इतर: प्रदीप गवई
घर क्रमांक : 736
वय : 48 लिंग : महिला
छायाचित्र उपलब्ध

596 HMM1268036
नाव : विलास संपत गवई
वडिलांचे नाव: संपत गवई
घर क्रमांक : 736
वय : 45 लिंग : पुरुष
छायाचित्र उपलब्ध

597 ALJ6844831
नाव : नितेश प्रदीप गवई
वडिलांचे नाव: प्रदीप गवई
घर क्रमांक : ७३६
वय : 33 लिंग : पुरुष
छायाचित्र उपलब्ध

598 ALJ7037773
नाव : जितेंद्र सुमन गवई
वडिलांचे नाव: सुमन गवई
घर क्रमांक : 736
वय : 47 लिंग : पुरुष
छायाचित्र उपलब्ध

599 ALJ7037708
नाव : सिमा जितेंद्र गवई
पतीचे नाव: जितेंद्र गवई
घर क्रमांक : 736
वय : 38 लिंग : महिला
छायाचित्र उपलब्ध

600 ALJ8339517
नाव : सरला प्रदीप गवई
वडिलांचे नाव: प्रदीप गवई
घर क्रमांक : 00
वय : 34 लिंग : महिला
छायाचित्र उपलब्ध

601 HMM1928233
नाव : मधुकर दशरथ वाघमारे
वडिलांचे नाव: दशरथ वाघमारे
घर क्रमांक : 736अ
वय : 64 लिंग : पुरुष
छायाचित्र उपलब्ध

602 ALJ1040682
नाव : मंदोदरी मधुकर वाघमारे
पतीचे नाव: मधुकर वाघमारे
घर क्रमांक : 736अ
वय : 59 लिंग : महिला
छायाचित्र उपलब्ध

603 HMM1244771
नाव : संगिता प्रताप देशमुख
पतीचे नाव: प्रताप देशमुख
घर क्रमांक : 737
वय : 59 लिंग : महिला
छायाचित्र उपलब्ध

604 ALJ1387687
नाव : संतोष बबनराव देशमुख
वडिलांचे नाव: बबनराव देशमुख
घर क्रमांक : 737
वय : 55 लिंग : पुरुष
छायाचित्र उपलब्ध

605 ALJ1387695
नाव : गणेश बबनराव देशमुख
वडिलांचे नाव: बबनराव देशमुख
घर क्रमांक : 737
वय : 54 लिंग : पुरुष
छायाचित्र उपलब्ध

606 ALJ1387703
नाव : ज्योती गणेश देशमुख
पतीचे नाव: गणेश देशमुख
घर क्रमांक : 737
वय : 52 लिंग : महिला
छायाचित्र उपलब्ध

607 HMM1243138
नाव : मीना संतोष देशमुख
पतीचे नाव: संतोष देशमुख
घर क्रमांक : 737
वय : 44 लिंग : महिला
छायाचित्र उपलब्ध

608 ALJ6918197
नाव : सागर प्रतापराव देशमुख
वडिलांचे नाव: प्रतापराव देशमुख
घर क्रमांक : 737
वय : 30 लिंग : पुरुष
छायाचित्र उपलब्ध

609 ALJ9881004
नाव : वैभव देशमुख
वडिलांचे नाव: प्रतापराव देशमुख
घर क्रमांक : 737
वय : 29 लिंग : पुरुष
छायाचित्र उपलब्ध

610 ALJ6941397
नाव : देशमुख अरुण संतोष
वडिलांचे नाव: संतोषराव देशमुख
घर क्रमांक : 737
वय : 29 लिंग : पुरुष
छायाचित्र उपलब्ध

611 ALJ1387711
नाव : सुरेश भीमराव देशमुख
वडिलांचे नाव: भीमराव देशमुख
घर क्रमांक : 738
वय : 70 लिंग : पुरुष
छायाचित्र उपलब्ध

612 ALJ7037492
नाव : रविंद्र सुरेश देशमुख
वडिलांचे नाव: सुरेश देशमुख
घर क्रमांक : 738
वय : 44 लिंग : पुरुष
छायाचित्र उपलब्ध

613 ALJ7037500
नाव : ज्योती रविंद्र देशमुख
पतीचे नाव: रविंद्र देशमुख
घर क्रमांक : 738
वय : 43 लिंग : महिला
छायाचित्र उपलब्ध

614 ALJ1597129
नाव : छाया विनोद शिपे
पतीचे नाव: विनोद फूलचंद शिपे
घर क्रमांक : 739
वय : 30 लिंग : महिला
छायाचित्र उपलब्ध

615 ALJ9806050
नाव : कोमल रतन शिपे
वडिलांचे नाव: मंगला शिपे
घर क्रमांक : 739
वय : 30 लिंग : पुरुष
छायाचित्र उपलब्ध

616 ALJ1561257
नाव : आसाराम लक्ष्मण शिपे
वडिलांचे नाव: लक्ष्मण शिपे
घर क्रमांक : 739
वय : 47 लिंग : पुरुष
छायाचित्र उपलब्ध

617 ALJ9806043
नाव : अनिता रामभाऊ शिपे
पतीचे नाव: रामभाऊ शिपे
घर क्रमांक : 739
वय : 46 लिंग : महिला
छायाचित्र उपलब्ध

618 ALJ7037328
नाव : रेखा झनक शिपे
पतीचे नाव: झनक शिपे
घर क्रमांक : 739
वय : 38 लिंग : महिला
छायाचित्र उपलब्ध

619 ALJ6918247
नाव : शांता प्रदिप शिपे
पतीचे नाव: प्रदिप शिपे
घर क्रमांक : 739
वय : 34 लिंग : महिला
छायाचित्र उपलब्ध

620 ALJ9806068
नाव : यशवंत रतन शिपे
वडिलांचे नाव: रतन शिपे
घर क्रमांक : 739
वय : 33 लिंग : पुरुष
छायाचित्र उपलब्ध

621 ALJ7037310
नाव : धनराज आसाराम शिपे
वडिलांचे नाव: आसाराम शिपे
घर क्रमांक : 739
वय : 30 लिंग : पुरुष
छायाचित्र उपलब्ध

622 ALJ7037302
नाव : अर्जुन आसाराम शिपे
वडिलांचे नाव: आसाराम शिपे
घर क्रमांक : 739
वय : 27 लिंग : पुरुष
छायाचित्र उपलब्ध

623 ALJ9796970
नाव : शोभा फुलचंद शिपे
पतीचे नाव: फुलचंद शिपे
घर क्रमांक : 739 अ
वय : 57 लिंग : महिला
छायाचित्र उपलब्ध

624 ALJ9796988
नाव : मंगला रतन शिपे
पतीचे नाव: रतन शिपे
घर क्रमांक : 739 अ
वय : 51 लिंग : महिला
छायाचित्र उपलब्ध

625 ALJ9804527
नाव : प्रदिपकुमार फुलंचद शिपे
वडिलांचे नाव: फुलंचद शिपे
घर क्रमांक : 739 अ
वय : 40 लिंग : पुरुष
छायाचित्र उपलब्ध

626 ALJ1040708
नाव : विनोद फुलचंद शिपे
वडिलांचे नाव: फुलचंद शिपे
घर क्रमांक : 739 अ
वय : 36 लिंग : पुरुष
छायाचित्र उपलब्ध

627 HMM1246198
नाव : पुजाबाई लक्ष्मण शिपे
पतीचे नाव: लक्ष्मण शिपे
घर क्रमांक : 739अ
वय : 75 लिंग : महिला
छायाचित्र उपलब्ध

628 HMM1246933
नाव : झनक लक्ष्मण शिपे
वडिलांचे नाव: लक्ष्मण शिपे
घर क्रमांक : 739अ
वय : 44 लिंग : पुरुष
छायाचित्र उपलब्ध

629 ALJ8339418
नाव : मंगला अंबादास शिपे
पतीचे नाव: अंबादास शिपे
घर क्रमांक : 739अ
वय : 39 लिंग : महिला
छायाचित्र उपलब्ध

630 ALJ6400329
नाव : कांता संपत मिसाळ
वडिलांचे नाव: संपत मिसाळ
घर क्रमांक : 740
वय : 68 लिंग : पुरुष
छायाचित्र उपलब्ध

631 ALJ0687492
नाव : कासाबाई कांता मिसाळ
पतीचे नाव: कांता मिसाल
घर क्रमांक : 740
वय : 55 लिंग : महिला
छायाचित्र उपलब्ध

632 ALJ1387794
नाव : रमेश संपत मिसाळ
वडिलांचे नाव: संपत मिसाळ
घर क्रमांक : 740
वय : 54 लिंग : पुरुष
छायाचित्र उपलब्ध

633 ALJ0687482
नाव : निर्मला रमेश मिसाळ
पतीचे नाव: रमेश मिसाल
घर क्रमांक : 740
वय : 50 लिंग : महिला
छायाचित्र उपलब्ध

634 ALJ0687472
नाव : राजु संपत मिसाळ
वडिलांचे नाव: संपत मिसाळ
घर क्रमांक : 740
वय : 50 लिंग : पुरुष
छायाचित्र उपलब्ध

635 HMM1246503
नाव : जयमाला राजू मिसाळ
पतीचे नाव: राजु मिसाळ
घर क्रमांक : 740
वय : 44 लिंग : महिला
छायाचित्र उपलब्ध

636 ALJ1040716
नाव : विष्णु कांता मिसाळ
वडिलांचे नाव: कांता मिसाळ
घर क्रमांक : 740
वय : 44 लिंग : पुरुष
छायाचित्र उपलब्ध

637 ALJ9881095
नाव : मंगल मिसाळ
पतीचे नाव: विष्णू मिसाळ
घर क्रमांक : 740
वय : 38 लिंग : महिला
छायाचित्र उपलब्ध

638 ALJ9806019
नाव : दिनेश रमेश मिसाळ
वडिलांचे नाव: रमेश मिसाळ
घर क्रमांक : 740
वय : 27 लिंग : पुरुष
छायाचित्र उपलब्ध

639 HMM1243054
नाव : बाळकृष्ण सखाराम. बोरकर
वडिलांचे नाव: सखाराम. बोरकर
घर क्रमांक : 741
वय : 64 लिंग : पुरुष
छायाचित्र उपलब्ध

640 HMM1242833
नाव : सविता बाळकृष्ण बोरकर
पतीचे नाव: बाळकृष्ण बोरकर
घर क्रमांक : 741
वय : 59 लिंग : महिला
छायाचित्र उपलब्ध

641 ALJ0687511
नाव : विजू बाबुलाल गायकवाड
वडिलांचे नाव: बाबुलाल गायकवाड
घर क्रमांक : 741
वय : 64 लिंग : पुरुष
छायाचित्र उपलब्ध

642 ALJ1559012
नाव : विनोद विजय गायकवाड
वडिलांचे नाव: विजय गायकवाड
घर क्रमांक : 741
वय : 39 लिंग : पुरुष
छायाचित्र उपलब्ध

643 ALJ9622226
नाव : मनोज विजय गायकवाड
वडिलांचे नाव: विजय गायकवाड
घर क्रमांक : 741
वय : 37 लिंग : पुरुष
छायाचित्र उपलब्ध

644 ALJ6400337
नाव : लता विनोद गायकवाड
पतीचे नाव: विनोद गायकवाड
घर क्रमांक : 741
वय : 38 लिंग : महिला
छायाचित्र उपलब्ध

645 ALJ9829367
नाव : विक्रम बबन पवार
वडिलांचे नाव: बबन पवार
घर क्रमांक : 0742
वय : 27 लिंग : पुरुष
छायाचित्र उपलब्ध

646 HMM1244052
नाव : विमल शांताराम. अवसरामोल
पतीचे नाव: शांताराम. अवसरामोल
घर क्रमांक : 742
वय : 64 लिंग : महिला
छायाचित्र उपलब्ध

647 ALJ9806100
नाव : मीरा संजय अवसरमोल
पतीचे नाव: संजय अवसरमोल
घर क्रमांक : 742
वय : 40 लिंग : महिला
छायाचित्र उपलब्ध

648 ALJ6918171
नाव : संजय विक्रम अवसरमोल
वडिलांचे नाव: विक्रम अवसरमोल
घर क्रमांक : 742
वय : 38 लिंग : पुरुष
छायाचित्र उपलब्ध

649 ALJ1552140
नाव : सुरेश शांताराम अवसरमोल
वडिलांचे नाव: शांताराम अवसरमोल
घर क्रमांक : 742
वय : 37 लिंग : पुरुष
छायाचित्र उपलब्ध

650 ALJ9806118
नाव : मनिषा सुरेश अवसरमोल
पतीचे नाव: सुरेश अवसरमोल
घर क्रमांक : 742
वय : 31 लिंग : महिला
छायाचित्र उपलब्ध

651 HMM1928399
नाव : सकु शयाम नेमाडे
पतीचे नाव: श्याम नेमाडे
घर क्रमांक : 742
वय : 52 लिंग : महिला
छायाचित्र उपलब्ध

652 ALJ6400345
नाव : रेखा बबन पवार
पतीचे नाव: बबन पवार
घर क्रमांक : 742
वय : 46 लिंग : महिला
छायाचित्र उपलब्ध

653 ALJ1387851
नाव : वनिता मदन तांबे
पतीचे नाव: मदन तांबे
घर क्रमांक : 744
वय : 53 लिंग : महिला
छायाचित्र उपलब्ध

654 ALJ1387562
नाव : बेबी सुभाष तांबे
पतीचे नाव: सुभाष तांबे
घर क्रमांक : 745
वय : 64 लिंग : महिला
छायाचित्र उपलब्ध

655 HMM1244037
नाव : दुगार्बाई शांताराम. मिसाळ
पतीचे नाव: शांताराम. मिसाळ
घर क्रमांक : 746
वय : 66 लिंग : महिला
छायाचित्र उपलब्ध

656 ALJ9796954
नाव : चंदू किसन कांबळे
वडिलांचे नाव: किसन कांबळे
घर क्रमांक : 746अ
वय : 48 लिंग : पुरुष
छायाचित्र उपलब्ध

657 ALJ9796962
नाव : बेबी चंदू कांबळे
पतीचे नाव: चंदू कांबळे
घर क्रमांक : 746अ
वय : 45 लिंग : महिला
छायाचित्र उपलब्ध

658 ALJ0687591
नाव : राजेंद्र नारायण सपकाळ
वडिलांचे नाव: नारायण सपकाळ
घर क्रमांक : 746अ
वय : 58 लिंग : पुरुष
छायाचित्र उपलब्ध

659 ALJ6228795
नाव : रत्नमाला राजेंद्र सपकाळ
पतीचे नाव: राजेंद्र सपकाळ
घर क्रमांक : 746अ
वय : 46 लिंग : महिला
छायाचित्र उपलब्ध

660 ALJ0687602
नाव : अशोक सखाराम. बोरकर
वडिलांचे नाव: सखाराम. बोरकर
घर क्रमांक : 749
वय : 65 लिंग : पुरुष
छायाचित्र उपलब्ध

661 ALJ1040757
नाव : उषा अशोक बोरकर
पतीचे नाव: अशोक बोरकर
घर क्रमांक : 749
वय : 57 लिंग : महिला
छायाचित्र उपलब्ध

662 ALJ1040765
नाव : रविंद्र अशोक बोरकर
वडिलांचे नाव: अशोक बोरकर
घर क्रमांक : 749
वय : 37 लिंग : पुरुष
छायाचित्र उपलब्ध

663 ALJ9829441
नाव : शोभा रविंद्र बोरकर
पतीचे नाव: रविंद्र बोरकर
घर क्रमांक : 749
वय : 33 लिंग : महिला
छायाचित्र उपलब्ध

664 ALJ0687610
नाव : रमा गणेश शिपे
वडिलांचे नाव: गणेश शिपे
घर क्रमांक : 751
वय : 56 लिंग : महिला
छायाचित्र उपलब्ध

665 ALJ1040773
नाव : अनिता शिवाजी शिपे
पतीचे नाव: शिवाजी शिदे
घर क्रमांक : 752
वय : 38 लिंग : महिला
छायाचित्र उपलब्ध

666 HMM1247071
नाव : शिवाजी छोटीराम. शिपे
वडिलांचे नाव: छोटीराम. शिपे
घर क्रमांक : 752
वय : 47 लिंग : पुरुष
छायाचित्र उपलब्ध

667 ALJ8339509
नाव : किशन हीरामन शिपे
वडिलांचे नाव: हीरामन शिपे
घर क्रमांक : 752
वय : 47 लिंग : पुरुष
छायाचित्र उपलब्ध

668 ALJ6400352
नाव : अशोक छोटीराम शिपे
वडिलांचे नाव: छोटीराम शिपे
घर क्रमांक : 752
वय : 37 लिंग : पुरुष
छायाचित्र उपलब्ध

669 HMM0657221
नाव : देवमन कचरू शिपे
वडिलांचे नाव: कचरू शिपे
घर क्रमांक : 753
वय : 50 लिंग : पुरुष
छायाचित्र उपलब्ध

670 HMM1243195
नाव : पुष्पा देवमन शिपे
पतीचे नाव: देवमन शिपे
घर क्रमांक : 753
वय : 44 लिंग : महिला
छायाचित्र उपलब्ध

671 ALJ9806159
नाव : सचिन देवमन शिपे
वडिलांचे नाव: देवमन शिपे
घर क्रमांक : 753
वय : 28 लिंग : पुरुष
छायाचित्र उपलब्ध

672 ALJ1387588
नाव : विजय सुदाम. मानकर
वडिलांचे नाव: सुदाम. मानकर
घर क्रमांक : 754
वय : 58 लिंग : पुरुष
छायाचित्र उपलब्ध

673 ALJ1387596
नाव : पुष्पा विजय मानकर
पतीचे नाव: विजय मानकर
घर क्रमांक : 754
वय : 52 लिंग : महिला
छायाचित्र उपलब्ध

674 HMM1269489
नाव : लक्ष्मी वसंता खंदारे
पतीचे नाव: वसंता खंडारे
घर क्रमांक : 755
वय : 61 लिंग : महिला
छायाचित्र उपलब्ध

675 ALJ0687690
नाव : वसंता लहू खंदारे
वडिलांचे नाव: लहू खंदारे
घर क्रमांक : 755
वय : 59 लिंग : पुरुष
छायाचित्र उपलब्ध

676 ALJ7037682
नाव : अंजली शिवाजी खंदारे
पतीचे नाव: शिवाजी खंदारे
घर क्रमांक : 755
वय : 43 लिंग : महिला
छायाचित्र उपलब्ध

677 ALJ9804543
नाव : शिवाजी वसंता खंदारे
वडिलांचे नाव: वसंता खंदारे
घर क्रमांक : 755
वय : 38 लिंग : पुरुष
छायाचित्र उपलब्ध

678 ALJ6532386
नाव : राम वसंता खंदारे
वडिलांचे नाव: वसंता खंदारे
घर क्रमांक : 755
वय : 32 लिंग : पुरुष
छायाचित्र उपलब्ध

679 ALJ7037351
नाव : शाम वसंता खंदारे
वडिलांचे नाव: वसंता खंदारे
घर क्रमांक : 755
वय : 32 लिंग : पुरुष
छायाचित्र उपलब्ध

680 ALJ9806134
नाव : यमुना सखाराम खंदारे
पतीचे नाव: सखाराम खंदारे
घर क्रमांक : 756
वय : 53 लिंग : महिला
छायाचित्र उपलब्ध

681 HMM1928340
नाव : तेजराव बाजीराव खंदारे
वडिलांचे नाव: बाजीराव खंडारे
घर क्रमांक : 756
वय : 46 लिंग : पुरुष
छायाचित्र उपलब्ध

682 ALJ9796913
नाव : मंगला कडूबा खंदारे
पतीचे नाव: कडूबा खंदारे
घर क्रमांक : 756
वय : 46 लिंग : महिला
छायाचित्र उपलब्ध

683 HMM1246990
नाव : कडूबा हरीभाउ खंदारे
वडिलांचे नाव: हरीभाउ खंदारे
घर क्रमांक : 756
वय : 45 लिंग : पुरुष
छायाचित्र उपलब्ध

684 HMM1927987
नाव : अशोक बाजीराव खंदारे
वडिलांचे नाव: बाजीराव खंदारे
घर क्रमांक : 756
वय : 44 लिंग : पुरुष
छायाचित्र उपलब्ध

685 HMM1247311
नाव : राहुल बाजिराव खंदारे
वडिलांचे नाव: बाजिराव खंदारे
घर क्रमांक : 756
वय : 42 लिंग : पुरुष
छायाचित्र उपलब्ध

686 ALJ8339582
नाव : यशवंत अशोक खंदारे
वडिलांचे नाव: अशोक खंदारे
घर क्रमांक : 756
वय : 38 लिंग : पुरुष
छायाचित्र उपलब्ध

687 ALJ9829516
नाव : सुनिता तेजराव खंदारे
पतीचे नाव: तेजराव खंदारे
घर क्रमांक : 756
वय : 37 लिंग : महिला
छायाचित्र उपलब्ध

688 ALJ6844765
नाव : स्वाती राहुल खंदारे
पतीचे नाव: राहुल खंदारे
घर क्रमांक : ७५६
वय : 31 लिंग : महिला
छायाचित्र उपलब्ध

689 ALJ9829334
नाव : सुरेखा यशवंत खंदारे
पतीचे नाव: यशवंत खंदारे
घर क्रमांक : 756
वय : 29 लिंग : महिला
छायाचित्र उपलब्ध

690 ALJ0687727
नाव : इंदु विठल हिवाळे
पतीचे नाव: विठल हिवाळे
घर क्रमांक : 757
वय : 68 लिंग : महिला
छायाचित्र उपलब्ध

691 ALJ1040807
नाव : कालींदा नाना हिवाळे
पतीचे नाव: नाना हिवाळे
घर क्रमांक : 757
वय : 63 लिंग : महिला
छायाचित्र उपलब्ध

692 ALJ1040799
नाव : दिलीप नाना हिवाळे
वडिलांचे नाव: नाना हिवाळे
घर क्रमांक : 757
वय : 35 लिंग : पुरुष
छायाचित्र उपलब्ध

693 ALJ9880972
नाव : शीला तायडे
पतीचे नाव: भारत तायडे
घर क्रमांक : 757
वय : 42 लिंग : महिला
छायाचित्र उपलब्ध

694 ALJ1040823
नाव : ज्ञानदेव ग्यानुजी दाभाडे
वडिलांचे नाव: ग्यानुजी दाभाडे
घर क्रमांक : 758
वय : 80 लिंग : पुरुष
छायाचित्र उपलब्ध

695 ALJ0687743
नाव : शांताबाई ज्ञानदेव दाभाडे
पतीचे नाव: ज्ञानदेव दाभाडे
घर क्रमांक : 758
वय : 76 लिंग : महिला
छायाचित्र उपलब्ध

696 HMM1241421
नाव : कांता विश्वनाथ दाभाडे
पतीचे नाव: विश्वनाथ दाभाडे
घर क्रमांक : 758
वय : 62 लिंग : महिला
छायाचित्र उपलब्ध

697 ALJ1387604
नाव : लता ब्रह्मा दाभाडे
पतीचे नाव: ब्रह्मा दाभाडे
घर क्रमांक : 758
वय : 58 लिंग : महिला
छायाचित्र उपलब्ध

698 ALJ1040609
नाव : दिपक विश्वनाथ दाभाडे
वडिलांचे नाव: विश्वनाथ दाभाडे
घर क्रमांक : 758
वय : 39 लिंग : पुरुष
छायाचित्र उपलब्ध

699 ALJ9797036
नाव : सुरेश विश्वनाथ दाभाडे
वडिलांचे नाव: विश्वनाथ दाभाडे
घर क्रमांक : 758
वय : 36 लिंग : पुरुष
छायाचित्र उपलब्ध

700 ALJ7037567
नाव : सरीता दिपक दाभाडे
पतीचे नाव: दिपक दाभाडे
घर क्रमांक : 758
वय : 30 लिंग : महिला
छायाचित्र उपलब्ध

701 ALJ9797085
नाव : गुंफा भीमराव खंदारे
वडिलांचे नाव: भीमराव खंडारे
घर क्रमांक : 759
वय : 59 लिंग : महिला
छायाचित्र उपलब्ध

702 HMM1243252
नाव : संगीता दिगांबर खंदारे
पतीचे नाव: दिगांबर खंदारे
घर क्रमांक : 759
वय : 44 लिंग : महिला
छायाचित्र उपलब्ध

703 HMM1243500
नाव : संतोष भिमराव खंदारे
वडिलांचे नाव: भिमराव खंदारे
घर क्रमांक : 759
वय : 37 लिंग : पुरुष
छायाचित्र उपलब्ध

704 ALJ6918189
नाव : प्रमोद डिगांबर खंदारे
वडिलांचे नाव: डिगांबर खंदारे
घर क्रमांक : 759
वय : 29 लिंग : पुरुष
छायाचित्र उपलब्ध

705 ALJ9880980
नाव : प्रशांत खंदारे
वडिलांचे नाव: दिगंबर खंदारे
घर क्रमांक : 759
वय : 28 लिंग : पुरुष
छायाचित्र उपलब्ध

706 HMM1247642
नाव : डिगांबर श्रीपत खंदारे
वडिलांचे नाव: श्रीपत खंडारे
घर क्रमांक : 759अ
वय : 64 लिंग : पुरुष
छायाचित्र उपलब्ध

707 ALJ1387612
नाव : अलका मधुकर खंदारे
पतीचे नाव: मधुकर खंडारे
घर क्रमांक : 759अ
वय : 57 लिंग : महिला
छायाचित्र उपलब्ध

708 ALJ0687799
नाव : गोदावरी सखाराम खंदारे
पतीचे नाव: सखाराम. खंदारे
घर क्रमांक : 760
वय : 59 लिंग : महिला
छायाचित्र उपलब्ध

709 HMM1245901
नाव : प्रकाश अमृता खंदारे
वडिलांचे नाव: अमृता खदारे
घर क्रमांक : 760
वय : 60 लिंग : पुरुष
छायाचित्र उपलब्ध

710 ALJ9805987
नाव : खंदारे अमोल सखाराम
वडिलांचे नाव: खंदारे सखाराम
घर क्रमांक : दुसरबीड
वय : 34 लिंग : पुरुष
छायाचित्र उपलब्ध

711 ALJ9805979
नाव : खंदारे मंगलबाई अमोल
पतीचे नाव: अमोल खंदारे
घर क्रमांक : 760
वय : 31 लिंग : महिला
छायाचित्र उपलब्ध

712 HMM1241744
नाव : गोपाबाई किसन गायकवाड
पतीचे नाव: किसन गायकवाड
घर क्रमांक : 763
वय : 84 लिंग : महिला
छायाचित्र उपलब्ध

713 HMM1267525
नाव : अशोक किसन गायकवाड
वडिलांचे नाव: किसन गायकवाड
घर क्रमांक : 763
वय : 64 लिंग : पुरुष
छायाचित्र उपलब्ध

714 HMM1267327
नाव : छाया अशोक गायकवाड
पतीचे नाव: अशोक गायकवाड
घर क्रमांक : 763
वय : 51 लिंग : महिला
छायाचित्र उपलब्ध

715 ALJ9829540
नाव : हिमांशु अशोक गायकवाड
वडिलांचे नाव: अशोक गायकवाड
घर क्रमांक : 763
वय : 28 लिंग : पुरुष
छायाचित्र उपलब्ध

716 ALJ1524552
नाव : रंजना अशोक गायकवाड
पतीचे नाव: अशोक गायकवाड
घर क्रमांक : 763
वय : 47 लिंग : महिला
छायाचित्र उपलब्ध

717 ALJ9881129
नाव : सविता रणदीवे
पतीचे नाव: गौतम रणदीवे
घर क्रमांक : 764
वय : 43 लिंग : महिला
छायाचित्र उपलब्ध

718 HMM1268739
नाव : अरुणा रोहीदास सरकटे
पतीचे नाव: रोहीदास सरकटे
घर क्रमांक : 764
वय : 48 लिंग : महिला
छायाचित्र उपलब्ध

719 ALJ7037443
नाव : सरकटे आकाश रोहिदास
वडिलांचे नाव: सरकटे रोहिदास
घर क्रमांक : 764
वय : 28 लिंग : पुरुष
छायाचित्र उपलब्ध

720 ALJ7036965
नाव : प्रियंका छगन खंदारे
पतीचे नाव: छगण खंदारे
घर क्रमांक : 768
वय : 29 लिंग : महिला
छायाचित्र उपलब्ध

721 HMM1268291
नाव : विजयानंद पुंडलीक घेवंदे
वडिलांचे नाव: पुंडलीक घेवंदे
घर क्रमांक : 768
वय : 59 लिंग : पुरुष
छायाचित्र उपलब्ध

722 ALJ1040880
नाव : रत्नमाला विजयानंद घेवंदे
पतीचे नाव: विजयानंद घेवंदे
घर क्रमांक : 768
वय : 51 लिंग : महिला
छायाचित्र उपलब्ध

723 ALJ6786693
नाव : योगेश विजय घेवंदे
वडिलांचे नाव: विजय घेवंदे
घर क्रमांक : 768
वय : 31 लिंग : पुरुष
छायाचित्र उपलब्ध

724 ALJ9881046
नाव : विशाल घेवंदे
वडिलांचे नाव: विजय घेवंदे
घर क्रमांक : 768
वय : 26 लिंग : पुरुष
छायाचित्र उपलब्ध

725 ALJ1040898
नाव : कारभारी अर्जुन खांदारे
वडिलांचे नाव: अर्जुन खांदारे
घर क्रमांक : 768
वय : 48 लिंग : पुरुष
छायाचित्र उपलब्ध

726 ALJ6532360
नाव : संतोष धर्मा खंदारे
वडिलांचे नाव: धर्मा खंदारे
घर क्रमांक : 768
वय : 33 लिंग : पुरुष
छायाचित्र उपलब्ध

727 ALJ6532345
नाव : अमोल धर्मा खंदारे
वडिलांचे नाव: धर्मा खंदारे
घर क्रमांक : 768
वय : 31 लिंग : पुरुष
छायाचित्र उपलब्ध

728 ALJ9797028
नाव : दादाराव आत्माराम बनसोडे
वडिलांचे नाव: आत्माराम बनसोडे
घर क्रमांक : 774
वय : 87 लिंग : पुरुष
छायाचित्र उपलब्ध

729 HMM1241462
नाव : विजय दादाराव बनसोडे
वडिलांचे नाव: दादाराव बनसोडे
घर क्रमांक : 774
वय : 53 लिंग : पुरुष
छायाचित्र उपलब्ध

730 HMM1246115
नाव : सुरेखा विजय बनसोडे
पतीचे नाव: विजय बनसोडे
घर क्रमांक : 774
वय : 48 लिंग : महिला
छायाचित्र उपलब्ध

731 HMM1929330
नाव : राहूल पंडीतराव खंदारे
वडिलांचे नाव: पंडीतराव खंदारे
घर क्रमांक : 774
वय : 42 लिंग : पुरुष
छायाचित्र उपलब्ध

732 ALJ9904095
नाव : अजय खंदारे
वडिलांचे नाव: उद्धव खंदारे
घर क्रमांक : 774
वय : 27 लिंग : पुरुष
छायाचित्र उपलब्ध

733 ALJ9881103
नाव : संध्या राठोड़
पतीचे नाव: विजय राठोड़
घर क्रमांक : 774
वय : 38 लिंग : महिला
छायाचित्र उपलब्ध

734 HMM1243070
नाव : सुनंदा विश्वनाथ साळवे
पतीचे नाव: विश्वनाथ साळवे
घर क्रमांक : 774
वय : 62 लिंग : महिला
छायाचित्र उपलब्ध

735 ALJ1387943
नाव : देउबाई खंदारे
पतीचे नाव: जिजेबा खंडारे
घर क्रमांक : 774 ब
वय : 86 लिंग : महिला
छायाचित्र उपलब्ध

736 ALJ0687195
नाव : सुभिद्रा उत्तम. खंदारे
पतीचे नाव: उत्तम. खंडारे
घर क्रमांक : 774क
वय : 78 लिंग : महिला
छायाचित्र उपलब्ध

737 ALJ9796863
नाव : कमल रमेश खंडारे
पतीचे नाव: रमेश खंडारे
घर क्रमांक : 775
वय : 54 लिंग : महिला
छायाचित्र उपलब्ध

738 ALJ7037088
नाव : संतोष शामराव शिपे
वडिलांचे नाव: शामराव शिपे
घर क्रमांक : 775
वय : 27 लिंग : पुरुष
छायाचित्र उपलब्ध

739 ALJ9796996
नाव : रमेश शंकर शिपे
वडिलांचे नाव: शंकर शिपे
घर क्रमांक : 778
वय : 48 लिंग : पुरुष
छायाचित्र उपलब्ध

740 ALJ6532493
नाव : गणेश रमेश शिपे
वडिलांचे नाव: रमेश शिपे
घर क्रमांक : 778
वय : 35 लिंग : पुरुष
छायाचित्र उपलब्ध

741 ALJ6917504
नाव : रुपाली गजानन कुलाल
पतीचे नाव: गजानन कुलाल
घर क्रमांक : 784
वय : 31 लिंग : महिला
छायाचित्र उपलब्ध

742 HMM1248053
नाव : भाऊराव सुखदेव पंढरे
वडिलांचे नाव: सुखदेव पंढरे
घर क्रमांक : 785
वय : 52 लिंग : पुरुष
छायाचित्र उपलब्ध

743 HMM1243807
नाव : सिमा भाऊराव पंढरे
पतीचे नाव: भाऊराव पंढरे
घर क्रमांक : 785
वय : 44 लिंग : महिला
छायाचित्र उपलब्ध

744 ALJ1040542
नाव : किशोर पुनाजी शिपे
वडिलांचे नाव: पुनाजी शिपे
घर क्रमांक : 786
वय : 38 लिंग : पुरुष
छायाचित्र उपलब्ध

745 ALJ9806035
नाव : प्रविण नरसिंग शिपे
वडिलांचे नाव: नरसिंग शिपे
घर क्रमांक : 786
वय : 26 लिंग : पुरुष
छायाचित्र उपलब्ध

746 HMM1241793
नाव : विनोद रामभाऊ शिपे
वडिलांचे नाव: रामभाऊ शिपे
घर क्रमांक : 789
वय : 38 लिंग : पुरुष
छायाचित्र उपलब्ध

747 ALJ9881087
नाव : प्रमिला शिपे
पतीचे नाव: परमेश्वर शिपे
घर क्रमांक : 789
वय : 32 लिंग : महिला
छायाचित्र उपलब्ध

748 ALJ1559152
नाव : कपुरचंद रामचंद शिंदे
वडिलांचे नाव: रामचंद शिंदे
घर क्रमांक : 791
वय : 42 लिंग : पुरुष
छायाचित्र उपलब्ध

749 ALJ1040906
नाव : रामेश्वर रामचंद्र शिपे
वडिलांचे नाव: रामचंद्र शिपे
घर क्रमांक : 791
वय : 40 लिंग : पुरुष
छायाचित्र उपलब्ध

750 ALJ6532444
नाव : मदन रामदास शिपे
वडिलांचे नाव: रामदास शिपे
घर क्रमांक : 791
वय : 31 लिंग : पुरुष
छायाचित्र उपलब्ध

751 ALJ1552116
नाव : बबन एकनाथ शिपे
वडिलांचे नाव: एकनाथ शिपे
घर क्रमांक : 792
वय : 41 लिंग : पुरुष
छायाचित्र उपलब्ध

752 HMM1267475
नाव : संजय गिरधारी शिपे
वडिलांचे नाव: गिरधारी शिपे
घर क्रमांक : 800
वय : 44 लिंग : पुरुष
छायाचित्र उपलब्ध

753 HMM1243179
नाव : सुनिता संजय शिपे
पतीचे नाव: संजय शिपे
घर क्रमांक : 800
वय : 41 लिंग : महिला
छायाचित्र उपलब्ध

754 HMM1246396
नाव : सुनीता नामदेव शिपे
पतीचे नाव: शिपे सुनिता
घर क्रमांक : 801
वय : 40 लिंग : महिला
छायाचित्र उपलब्ध

755 ALJ6532337
नाव : नंदा विठ्ठल शिपे
पतीचे नाव: विठ्ठल शिपे
घर क्रमांक : 801
वय : 35 लिंग : महिला
छायाचित्र उपलब्ध

756 ALJ6989446
नाव : मीना राजु शिपे
पतीचे नाव: राजु शिपे
घर क्रमांक : 801
वय : 32 लिंग : महिला
छायाचित्र उपलब्ध

757 ALJ1040922
नाव : शोभा नारायण शिपे
पतीचे नाव: नारायण शिपे
घर क्रमांक : 802ब
वय : 78 लिंग : महिला
छायाचित्र उपलब्ध

758 ALJ1040914
नाव : नारायण तुळशिराम शिपे
वडिलांचे नाव: तुळशिराम शिपे
घर क्रमांक : 802ब
वय : 60 लिंग : पुरुष
छायाचित्र उपलब्ध

759 HMM1246412
नाव : विष्णू तुळशीराम शिपे
वडिलांचे नाव: तुळशीराम शिपे
घर क्रमांक : 802ब
वय : 54 लिंग : पुरुष
छायाचित्र उपलब्ध

760 HMM1246024
नाव : रविता विष्णू शिपे
पतीचे नाव: विष्णू शिपे
घर क्रमांक : 802ब
वय : 52 लिंग : महिला
छायाचित्र उपलब्ध

761 HMM1246479
नाव : सुनिल साळवे छाया
पतीचे नाव: साळवे छाया
घर क्रमांक : 805
वय : 40 लिंग : महिला
छायाचित्र उपलब्ध

762 HMM1247238
नाव : सुरेखा राजू साळवे
पतीचे नाव: राजू साळवे
घर क्रमांक : 808
वय : 39 लिंग : महिला
छायाचित्र उपलब्ध

763 HMM1246032
नाव : बबन कौतिकराव हिवाळे
वडिलांचे नाव: कौतिकराव हिवाळे
घर क्रमांक : 809
वय : 66 लिंग : पुरुष
छायाचित्र उपलब्ध

764 HMM1269653
नाव : नाना कौतिकराव हिवाळे
वडिलांचे नाव: कौतिकराव हिवाळे
घर क्रमांक : 811
वय : 68 लिंग : पुरुष
छायाचित्र उपलब्ध

765 HMM1244268
नाव : विनोद शामराव खंदारे
वडिलांचे नाव: शामराव खंदारे
घर क्रमांक : 813
वय : 43 लिंग : पुरुष
छायाचित्र उपलब्ध

766 ALJ7082431
नाव : अमोल राजेभाऊ खंदारे
वडिलांचे नाव: राजेभाऊ खंदारे
घर क्रमांक : 813
वय : 37 लिंग : पुरुष
छायाचित्र उपलब्ध

767 ALJ6532329
नाव : आश्विनी विनोद खंदारे
पतीचे नाव: विनोद खंदारे
घर क्रमांक : 813
वय : 33 लिंग : महिला
छायाचित्र उपलब्ध

768 ALJ7037039
नाव : संदिप शामराव खंदारे
वडिलांचे नाव: शामराव खंदारे
घर क्रमांक : 813
वय : 26 लिंग : पुरुष
छायाचित्र उपलब्ध

769 ALJ6989487
नाव : दिलीप भास्कर खंदारे
वडिलांचे नाव: भास्कर खंदारे
घर क्रमांक : 816
वय : 37 लिंग : पुरुष
छायाचित्र उपलब्ध

770 ALJ6989495
नाव : निर्मला दिपक खंदारे
पतीचे नाव: दिपक खंदारे
घर क्रमांक : 816
वय : 35 लिंग : महिला
छायाचित्र उपलब्ध

771 ALJ1448026
नाव : धनंजय गायकवाड
वडिलांचे नाव: अशोक गायकवाड
घर क्रमांक : 819
वय : 26 लिंग : पुरुष
छायाचित्र उपलब्ध

772 ALJ1699545
नाव : श्रेया अशोक गायकवाड
वडिलांचे नाव: अशोक लक्ष्मण गायकवाड
घर क्रमांक : 819
वय : 24 लिंग : महिला
छायाचित्र उपलब्ध

773 ALJ1559061
नाव : प्रदीप भिमराव खंदारे
वडिलांचे नाव: भिमराव खंदारे
घर क्रमांक : 820
वय : 39 लिंग : पुरुष
छायाचित्र उपलब्ध

774 HMM1928142
नाव : अनिल सुदामा खंदारे
वडिलांचे नाव: सुदामा खंदारे
घर क्रमांक : 821
वय : 44 लिंग : पुरुष
छायाचित्र उपलब्ध

775 HMM1244979
नाव : पंचशिला सुनिल खंदारे
पतीचे नाव: सुनिल खंदारे
घर क्रमांक : 821
वय : 40 लिंग : महिला
छायाचित्र उपलब्ध

776 ALJ9829417
नाव : आम्रपाली अनिल खंदारे
पतीचे नाव: अनिल खंदारे
घर क्रमांक : 821
वय : 33 लिंग : महिला
छायाचित्र उपलब्ध

777 ALJ1710342
नाव : अनिकेत खंदारे
आईचे नाव: पंचशीला सुनील खंदारे खंदारे
घर क्रमांक : 821
वय : 21 लिंग : पुरुष
छायाचित्र उपलब्ध

778 ALJ7037112
नाव : प्रदिप मधुकर म्हस्के
वडिलांचे नाव: मधुकर म्हस्के
घर क्रमांक : 822
वय : 36 लिंग : पुरुष
छायाचित्र उपलब्ध

779 ALJ9673617
नाव : निता प्रदिप म्हस्के
पतीचे नाव: प्रदिप म्हस्के
घर क्रमांक : 822
वय : 34 लिंग : महिला
छायाचित्र उपलब्ध

780 HMM1268358
नाव : किशोर कडूबा गायकवाड
वडिलांचे नाव: कडूबा गायकवाड
घर क्रमांक : 824
वय : 41 लिंग : पुरुष
छायाचित्र उपलब्ध

781 ALJ6532378
नाव : अनंता कडुबा गायकवाड
वडिलांचे नाव: कडुबा गायकवाड
घर क्रमांक : 824
वय : 34 लिंग : पुरुष
छायाचित्र उपलब्ध

782 ALJ6400386
नाव : जालींदर भाष्कर सांगळे
वडिलांचे नाव: भाष्कर सांगळे
घर क्रमांक : 832
वय : 45 लिंग : पुरुष
छायाचित्र उपलब्ध

783 HMM1267335
नाव : सुलोचना जाळींदर सांगळे
पतीचे नाव: जाळींदर सांगळे
घर क्रमांक : 832
वय : 40 लिंग : महिला
छायाचित्र उपलब्ध

784 HMM1245158
नाव : लक्ष्मण भाष्कर सांगळे
वडिलांचे नाव: भाष्कर सांगळे
घर क्रमांक : 832
वय : 39 लिंग : पुरुष
छायाचित्र उपलब्ध

785 ALJ1040955
नाव : सिमा शिवानंद सांगळे
पतीचे नाव: शिवानंद सांगळे
घर क्रमांक : 839
वय : 55 लिंग : महिला
छायाचित्र उपलब्ध

786 ALJ6400394
नाव : प्रकाश रामराव सांगळे
वडिलांचे नाव: रामराव सांगळे
घर क्रमांक : 840
वय : 63 लिंग : पुरुष
छायाचित्र उपलब्ध

787 ALJ6400402
नाव : वैभव प्रकाश सांगळे
वडिलांचे नाव: प्रकाश सांगळे
घर क्रमांक : 840
वय : 39 लिंग : पुरुष
छायाचित्र उपलब्ध

788 ALJ1525120
नाव : दुर्वास रमेश ढाकणे
वडिलांचे नाव: रमेश ढाकणे
घर क्रमांक : 841
वय : 32 लिंग : पुरुष
छायाचित्र उपलब्ध

789 ALJ1040963
नाव : सुखदेव पुंजाराम सांगळे
वडिलांचे नाव: पुंजाराम सांगळे
घर क्रमांक : 841
वय : 41 लिंग : पुरुष
छायाचित्र उपलब्ध

790 ALJ1040971
नाव : आशा सुखदेव सांगळे
पतीचे नाव: सुखदेव सांगळे
घर क्रमांक : 841
वय : 38 लिंग : महिला
छायाचित्र उपलब्ध

791 HMM1244508
नाव : स्वाती विजय जैन
पतीचे नाव: विजय जैन
घर क्रमांक : 845
वय : 42 लिंग : महिला
छायाचित्र उपलब्ध

792 ALJ1525104
नाव : रामेश्वर त्र्यंबक ढाकणे
वडिलांचे नाव: त्र्यंबक ढाकणे
घर क्रमांक : 847
वय : 57 लिंग : पुरुष
छायाचित्र उपलब्ध

793 ALJ1040997
नाव : प्रतिभा रामेश्वर ढाकणे
पतीचे नाव: रामेश्वर ढाकणे
घर क्रमांक : 847
वय : 50 लिंग : महिला
छायाचित्र उपलब्ध

794 HMM1244599
नाव : धोंडु ढवळे सुनिल
वडिलांचे नाव: ढवळे सुनिल
घर क्रमांक : 849
वय : 40 लिंग : पुरुष
छायाचित्र उपलब्ध

795 HMM1267814
नाव : पुष्पाताई प्रभाकर ढवळे
पतीचे नाव: प्रभाकर ढवळे
घर क्रमांक : 850
वय : 40 लिंग : महिला
छायाचित्र उपलब्ध

796 HMM1268374
नाव : अजाबराव ढवळे प्रभाकर
वडिलांचे नाव: ढवळे प्रभाकर
घर क्रमांक : 850
वय : 43 लिंग : पुरुष
छायाचित्र उपलब्ध

797 HMM1244516
नाव : शंकर ढवळे सिंधुबाइ
पतीचे नाव: ढवळे सिंधुबाइ
घर क्रमांक : 850
वय : 41 लिंग : महिला
छायाचित्र उपलब्ध

798 HMM1265388
नाव : दत्तात्रय दयाराम मखारिचे
वडिलांचे नाव: मखरिये दत्तात्रय
घर क्रमांक : 858
वय : 48 लिंग : पुरुष
छायाचित्र उपलब्ध

799 ALJ1600527
नाव : मंगला दत्तात्रय मख्रिचे
पतीचे नाव: दत्तात्रय दयाराम मख्रिचे
घर क्रमांक : 858
वय : 29 लिंग : महिला
छायाचित्र उपलब्ध

800 ALJ6400428
नाव : रूख्मीणा मधुकर मख्रीचे
पतीचे नाव: मधुकर मख्रीचे
घर क्रमांक : 858
वय : 37 लिंग : महिला
छायाचित्र उपलब्ध

801 ALJ1552173
नाव : विजय सिताराम मखरीचे
वडिलांचे नाव: सिताराम मखरीचे
घर क्रमांक : 861
वय : 37 लिंग : पुरुष
छायाचित्र उपलब्ध

802 ALJ9806084
नाव : विश्वंभर सिताराम मख्रिचे
वडिलांचे नाव: सिताराम मख्रिचे
घर क्रमांक : 861
वय : 35 लिंग : पुरुष
छायाचित्र उपलब्ध

803 ALJ6400436
नाव : सुधाकर मनिराम सुनकरे
वडिलांचे नाव: मनिराम सुनकरे
घर क्रमांक : 864
वय : 40 लिंग : पुरुष
छायाचित्र उपलब्ध

804 ALJ1041003
नाव : निलम राजेश वाघ
इतर: राजेश वाघ
घर क्रमांक : 866-अ
वय : 43 लिंग : महिला
छायाचित्र उपलब्ध

805 ALJ1524990
नाव : ऋषिकेश घुगे
वडिलांचे नाव: बबन घुगे
घर क्रमांक : 867
वय : 24 लिंग : पुरुष
छायाचित्र उपलब्ध

806 ALJ9662347
नाव : विजय रामदास भिपे
वडिलांचे नाव: रामदास भिपे
घर क्रमांक : 869
वय : 29 लिंग : पुरुष
छायाचित्र उपलब्ध

807 ALJ1649656
नाव : स्नेहा गवळी
वडिलांचे नाव: संतोष गवळी
घर क्रमांक : 872
वय : 23 लिंग : महिला
छायाचित्र उपलब्ध

808 HMM1268887
नाव : शांताबाई काशिराम बन्हाडे
पतीचे नाव: काशिराम बन्हाडे
घर क्रमांक : 875
वय : 88 लिंग : महिला
छायाचित्र उपलब्ध

809 HMM1928837
नाव : भिकाजी काशिराम बन्हाडे
वडिलांचे नाव: काशिराम बन्हाडे
घर क्रमांक : 875
वय : 57 लिंग : पुरुष
छायाचित्र उपलब्ध

810 HMM1245661
नाव : कमल भिकाजी बन्हाडे
पतीचे नाव: भिकाजी बन्हाडे
घर क्रमांक : 875
वय : 47 लिंग : महिला
छायाचित्र उपलब्ध

811 HMM1246354
नाव : बरांडे राजाराम सखाराम
वडिलांचे नाव: सखाराम बराडे
घर क्रमांक : 875
वय : 37 लिंग : पुरुष
छायाचित्र उपलब्ध

812 ALJ6228829
नाव : संतोष चतरसिंग सुनकरे
वडिलांचे नाव: चतरसिंग सुनकरे
घर क्रमांक : 876
वय : 52 लिंग : पुरुष
छायाचित्र उपलब्ध

813 HMM1243427
नाव : जानकीराम श्रीराम बिध्रे
वडिलांचे नाव: श्रीराम बिध्रे
घर क्रमांक : 878
वय : 43 लिंग : पुरुष
छायाचित्र उपलब्ध

814 ALJ6989461
नाव : छाया देवलाल बिथरे
वडिलांचे नाव: देवलाल बिथरे
घर क्रमांक : 881
वय : 28 लिंग : महिला
छायाचित्र उपलब्ध

815 ALJ6989511
नाव : शंकर सुकलाल बिध्रे
वडिलांचे नाव: सुकलाल बिध्रे
घर क्रमांक : 881
वय : 29 लिंग : पुरुष
छायाचित्र उपलब्ध

816 ALJ1041037
नाव : समाधान हरिभाऊ आरमाळ
वडिलांचे नाव: हरिभाऊ आरमाळ
घर क्रमांक : 883
वय : 36 लिंग : पुरुष
छायाचित्र उपलब्ध

817 HMM1244474
नाव : शेख गफ़्फ़ार शेख अमीर
वडिलांचे नाव: शेख गफफार
घर क्रमांक : 891
वय : 80 लिंग : पुरुष
छायाचित्र उपलब्ध

818 HMM1244722
नाव : राशद शेख इरशाद
वडिलांचे नाव: शेख इरशाद
घर क्रमांक : 901
वय : 41 लिंग : पुरुष
छायाचित्र उपलब्ध

819 HMM1268465
नाव : निशाद शबद शेख
वडिलांचे नाव: शबद शेख
घर क्रमांक : 901
वय : 39 लिंग : पुरुष
छायाचित्र उपलब्ध

820 ALJ9806001
नाव : समाधान अनिल पवार
वडिलांचे नाव: अनिल पवार
घर क्रमांक : 902
वय : 28 लिंग : पुरुष
छायाचित्र उपलब्ध

821 ALJ6228845
नाव : रामदास मनोहर महाडिक
वडिलांचे नाव: महाडीक रामदास
घर क्रमांक : 914
वय : 42 लिंग : पुरुष
छायाचित्र उपलब्ध

822 HMM1245190
नाव : हरीदास महाडिक शिलाबाई
पतीचे नाव: महाडिक शिलाबाई
घर क्रमांक : 914
वय : 40 लिंग : महिला
छायाचित्र उपलब्ध

823 ALJ9796921
नाव : शकुंतला शिवानंद सानप
पतीचे नाव: शिवानंद सानप
घर क्रमांक : 916-अ
वय : 38 लिंग : महिला
छायाचित्र उपलब्ध

824 HMM1244276
नाव : सुरेश भगवान जगदाळे
वडिलांचे नाव: भगवान जगदाळे
घर क्रमांक : 917
वय : 38 लिंग : पुरुष
छायाचित्र उपलब्ध

825 HMM1928134
नाव : द्वारकाबाई सखाराम दुंडयार
पतीचे नाव: सखाराम दुंडयार
घर क्रमांक : 921
वय : 73 लिंग : महिला
छायाचित्र उपलब्ध

826 ALJ8339483
नाव : निर्मला सुधाकर दुंडियार
पतीचे नाव: सुधाकर दुंडियार
घर क्रमांक : 921
वय : 36 लिंग : महिला
छायाचित्र उपलब्ध

827 HMM1241215
नाव : अंबादास मुरळीधर बुटे
वडिलांचे नाव: मुरळीधर बुटे
घर क्रमांक : 923
वय : 40 लिंग : पुरुष
छायाचित्र उपलब्ध

828 ALJ6228860
नाव : अशोक मुरलीधर महाडिक
वडिलांचे नाव: मुरलीधर महाडिक
घर क्रमांक : 927
वय : 39 लिंग : पुरुष
छायाचित्र उपलब्ध

829 ALJ6228852
नाव : अरूण मुरलीधर महाडिक
वडिलांचे नाव: मुरलीधर महाडिक
घर क्रमांक : 927
वय : 40 लिंग : पुरुष
छायाचित्र उपलब्ध

830 HMM1269349
नाव : संतोष महाडीक सविता
पतीचे नाव: महाडीक सविता
घर क्रमांक : 927
वय : 42 लिंग : महिला
छायाचित्र उपलब्ध

831 HMM1245141
नाव : रामभाऊ नामदेव महाडीक
वडिलांचे नाव: नामदेव महाडीक
घर क्रमांक : 930
वय : 39 लिंग : पुरुष
छायाचित्र उपलब्ध

832 HMM1244235
नाव : श्रीरंग नामदेव महाडीक
वडिलांचे नाव: नामदेव महाडीक
घर क्रमांक : 930
वय : 39 लिंग : पुरुष
छायाचित्र उपलब्ध

833 HMM1244433
नाव : रूखमीना रवींद्र महाडिक
पतीचे नाव: महाडीक रूखमिना
घर क्रमांक : 930
वय : 40 लिंग : महिला
छायाचित्र उपलब्ध

834 HMM1244029
नाव : गजानन बाबुराव जगताप
वडिलांचे नाव: जगताप गजानन
घर क्रमांक : 931
वय : 41 लिंग : पुरुष
छायाचित्र उपलब्ध

835 ALJ6532311
नाव : गजानन म्हातारजी तिपाले
वडिलांचे नाव: म्हातारजी तिपाले
घर क्रमांक : 932
वय : 36 लिंग : पुरुष
छायाचित्र उपलब्ध

836 ALJ6228894
नाव : मंगेश किसन तिपाले
वडिलांचे नाव: किसन तिपाले
घर क्रमांक : 932
वय : 35 लिंग : पुरुष
छायाचित्र उपलब्ध

837 HMM1248814
नाव : गंगुबाई गबाजी धुगे
पतीचे नाव: गबाजी धुगे
घर क्रमांक : 934
वय : 47 लिंग : महिला
छायाचित्र उपलब्ध

838 ALJ1524529
नाव : सचिन गबाजी घुगे
वडिलांचे नाव: गबाजी घुगे
घर क्रमांक : 934
वय : 24 लिंग : पुरुष
छायाचित्र उपलब्ध

839 HMM1247527
नाव : गजानन साहेबराव ढवळे
वडिलांचे नाव: साहेबराव ढवळे
घर क्रमांक : 938
वय : 39 लिंग : पुरुष
छायाचित्र उपलब्ध

840 ALJ6228886
नाव : शिवाजी साहेबराव ढवळे
वडिलांचे नाव: साहेबराव ढवळे
घर क्रमांक : 938
वय : 35 लिंग : पुरुष
छायाचित्र उपलब्ध

841 HMM1928001
नाव : संतोष ढवळे सौ निर्मला
पतीचे नाव: ढवळे सौ निर्मला
घर क्रमांक : 938
वय : 40 लिंग : महिला
छायाचित्र उपलब्ध

842 HMM1269281
नाव : गणेश लक्ष्मण जन्हाड
वडिलांचे नाव: लक्ष्मण जन्हाड
घर क्रमांक : 939
वय : 42 लिंग : पुरुष
छायाचित्र उपलब्ध

843 HMM1244607
नाव : कृष्णा पंढरीनाथ जन्हाड
वडिलांचे नाव: पंढरीनाथ जन्हाड
घर क्रमांक : 939
वय : 40 लिंग : पुरुष
छायाचित्र उपलब्ध

844 ALJ6918288
नाव : रेणुका सुरेश ज-हाड
पतीचे नाव: सुरेश ज-हाड
घर क्रमांक : 939
वय : 35 लिंग : महिला
छायाचित्र उपलब्ध

845 HMM1248616
नाव : सुरेष लक्ष्मण ज-हाड
वडिलांचे नाव: लक्ष्मण ज-हाड
घर क्रमांक : 939अ
वय : 44 लिंग : पुरुष
छायाचित्र उपलब्ध

846 ALJ9829029
नाव : समाधान हरिचंद्र सुकटे
वडिलांचे नाव: हरिचंद्र सुकटे
घर क्रमांक : 943
वय : 32 लिंग : पुरुष
छायाचित्र उपलब्ध

847 HMM1245224
नाव : अलका अनिळ सांगळे
पतीचे नाव: अनिळ सांगळे
घर क्रमांक : 944
वय : 41 लिंग : महिला
छायाचित्र उपलब्ध

848 HMM1244482
नाव : शोभा कुचेरिया
पतीचे नाव: अरुण जैन
घर क्रमांक : 945
वय : 57 लिंग : महिला
छायाचित्र उपलब्ध

849 HMM1241207
नाव : दत्तात्रय ज्ञानदेव सांगळे
वडिलांचे नाव: ज्ञानदेव सांगळे
घर क्रमांक : 954
वय : 39 लिंग : पुरुष
छायाचित्र उपलब्ध

850 ALJ9801796
नाव : रंजना दत्ता जायभाये
पतीचे नाव: दत्ता जायभाये
घर क्रमांक : 991
वय : 33 लिंग : महिला
छायाचित्र उपलब्ध

851 ALJ9859059
नाव : पुरी उमेश संतोष
वडिलांचे नाव: पुरी संतोष गोपाल
घर क्रमांक : 1013
वय : 26 लिंग : पुरुष
छायाचित्र उपलब्ध

852 ALJ1572221
नाव : शेख सुफ़ियान शेख सादिक शेख
वडिलांचे नाव: शेख सादिक शेख जामुमिया
घर क्रमांक : 1153
वय : 24 लिंग : पुरुष
छायाचित्र उपलब्ध

853 ALJ1502715
नाव : महेमूद शेख
वडिलांचे नाव: अली शेख
घर क्रमांक : 1159
वय : 77 लिंग : पुरुष
छायाचित्र उपलब्ध

854 ALJ1502699
नाव : महबूब बी शेख
पतीचे नाव: तुराब शेख
घर क्रमांक : 1159
वय : 76 लिंग : महिला
छायाचित्र उपलब्ध

855 ALJ1502707
नाव : नूरजहाबी शेख
पतीचे नाव: महेमूद शेख
घर क्रमांक : 1159
वय : 49 लिंग : महिला
छायाचित्र उपलब्ध

856 ALJ1502749
नाव : शेख फाजील शेख महंमद
वडिलांचे नाव: महम्मद शेख
घर क्रमांक : 1159
वय : 23 लिंग : पुरुष
छायाचित्र उपलब्ध

857 ALJ9797093
नाव : अन्सार सत्तार शेख
वडिलांचे नाव: सत्तार शेख
घर क्रमांक : 1209
वय : 37 लिंग : पुरुष
छायाचित्र उपलब्ध

858 ALJ1753797
नाव : मोनिका अमोल खंदारे
पतीचे नाव: अमोल विश्वास खंदारे
घर क्रमांक : 498
वय : 30 लिंग : महिला
छायाचित्र उपलब्ध

859 ALJ1756766
नाव : तनवीर शाह
वडिलांचे नाव: अनवर शाह
घर क्रमांक : वर्ड नं 4
वय : 22 लिंग : पुरुष
छायाचित्र उपलब्ध

860 ALJ1768324
नाव : राहुल कडुबा डोंगरे
वडिलांचे नाव: कडुबा डोंगरे
घर क्रमांक : 0
वय : 25 लिंग : पुरुष
छायाचित्र उपलब्ध

861 ALJ1768506
नाव : मुदस्सिर हैदर शाह
आईचे नाव: शबनबी हैदर शाह
घर क्रमांक : 660
वय : 21 लिंग : पुरुष
छायाचित्र उपलब्ध

862 ALJ1768514
नाव : आसिफ़ा अंजुम मुज़फ़्फ़र शाह
इतर: शबनबी हैदर शाह
घर क्रमांक : 660
वय : 33 लिंग : महिला
छायाचित्र उपलब्ध

863 ALJ1794700
नाव : अलताफ़ खान नौशाद खान पठाण
वडिलांचे नाव: नौशडखान अलीयारखान पठाण
घर क्रमांक : वार्ड नं 3 दुसरबीड
वय : 24 लिंग : पुरुष
छायाचित्र उपलब्ध

864 ALJ1796671
नाव : वर्षा राजू शिपे
पतीचे नाव: राजू तुळशीराम शिपे
घर क्रमांक : 688 दुसरबीड
वय : 37 लिंग : महिला
छायाचित्र उपलब्ध

865 ALJ1796689
नाव : भाग्यश्री संतोष खंदारे
पतीचे नाव: संतोष कारभारी खंदारे
घर क्रमांक : 668 दुसरबीड
वय : 33 लिंग : महिला
छायाचित्र उपलब्ध

866 ALJ1798388
नाव : अमृता विकास मोरे
पतीचे नाव: विकास विलास मोरे
घर क्रमांक : 251 दुसरबीड
वय : 21 लिंग : महिला
छायाचित्र उपलब्ध

867 ALJ1798396
नाव : दुर्गा कडुबा शिपे
पतीचे नाव: कदुबा सीताराम शिपे
घर क्रमांक : 251 दुसरबीड
वय : 31 लिंग : महिला
छायाचित्र उपलब्ध

868 ALJ1799964
नाव : यशोधरा सिद्धार्थ खंदारे
पतीचे नाव: सिद्धार्थ खंदारे
घर क्रमांक : गजानन कॉलोनी
वय : 41 लिंग : महिला
छायाचित्र उपलब्ध

869 ALJ1801760
नाव : दर्शन देवलाल करंगळे
वडिलांचे नाव: देवलाल किसन करंगळे
घर क्रमांक : 705 फसेवाडी
वय : 20 लिंग : पुरुष
छायाचित्र उपलब्ध

870 ALJ1808393
नाव : जमुना संदीप शिपे
इतर: संगीता मंगल शिपे
घर क्रमांक : दुसरबीड 251
वय : 30 लिंग : महिला
छायाचित्र उपलब्ध

871 ALJ6745681
नाव : सुभाष शिवलाल चव्हाण
वडिलांचे नाव: शिवलाल चव्हाण
घर क्रमांक : मू पो दुसरबीड
वय : 35 लिंग : पुरुष
छायाचित्र उपलब्ध

872 ALJ1808864
नाव : कुणाल कृष्णभगवान गवई
वडिलांचे नाव: कृष्णभगवान काशिनाथ गवई
घर क्रमांक : वॉर्ड नं 4
वय : 24 लिंग : पुरुष
छायाचित्र उपलब्ध

873 ALJ1809987
नाव : स्नेहल गजानन गवई
वडिलांचे नाव: गजानन काशिनाथ गवई
घर क्रमांक : वॉर्ड नं 4
वय : 21 लिंग : महिला
छायाचित्र उपलब्ध

874 ALJ1814342
नाव : किरण रामेश्वर सोनकांबळे
इतर: पुष्पा त्र्यंबक सोनकांबळे
घर क्रमांक : दुसरबीड 251
वय : 32 लिंग : महिला
छायाचित्र उपलब्ध

875 ALJ1816099
नाव : साक्षी सांगळे
वडिलांचे नाव: अनिल सांगळे
घर क्रमांक : 0
वय : 22 लिंग : महिला
छायाचित्र उपलब्ध

876 ALJ1820521
नाव : संदेश उद्धव सांगले
आईचे नाव: रेखा उद्धव सांगले
घर क्रमांक : 0
वय : 23 लिंग : पुरुष
छायाचित्र उपलब्ध

877 ALJ1820588
नाव : मुरलीधर विठ्ठल पवार
आईचे नाव: लक्ष्मी पवार
घर क्रमांक : 0
वय : 29 लिंग : पुरुष
छायाचित्र उपलब्ध

878 ALJ1820620
नाव : सदाशिव विठ्ठल पवार
इतर: लक्ष्मी विठ्ठल पवार
घर क्रमांक : 0
वय : 36 लिंग : पुरुष
छायाचित्र उपलब्ध

879 ALJ1820638
नाव : उद्धव एकनाथ सांगले
इतर: रेखा उद्धव सांगले
घर क्रमांक : 0
वय : 52 लिंग : पुरुष
छायाचित्र उपलब्ध

880 ALJ1827179
नाव : सुरज गजानन बुधवत
वडिलांचे नाव: गजानन बुधवत
घर क्रमांक : वॉर्ड नं 01
वय : 20 लिंग : पुरुष
छायाचित्र उपलब्ध

881 ALJ1829530
नाव : सपना दिनकर गायकवाड
पतीचे नाव: दिनकर गायकवाड
घर क्रमांक : वॉर्ड नं 04
वय : 28 लिंग : महिला
छायाचित्र उपलब्ध

882 ALJ1837137
नाव : शारदा जऱ्हाड
वडिलांचे नाव: पंढरी जऱ्हाड
घर क्रमांक : दुसरबीड
वय : 45 लिंग : महिला
छायाचित्र उपलब्ध

883 ALJ1844687
नाव : दीक्षा अमोल सरदार
पतीचे नाव: अमोल त्र्यंबक सरदार
घर क्रमांक : 0
वय : 29 लिंग : महिला
छायाचित्र उपलब्ध

884 ALJ1849298
नाव : अश्विनी समाधान अरमाळ अरमाळ
पतीचे नाव: समाधान अरमाळ
घर क्रमांक : मारोती मंदिर05दुसरबीड
वय : 32 लिंग : महिला
छायाचित्र उपलब्ध

885 ALJ1854017
नाव : दिपाली अमरसिंग डोंगरे डोंगरे
पतीचे नाव: अमरसिंग डोंगरे
घर क्रमांक : 123
वय : 26 लिंग : महिला
छायाचित्र उपलब्ध

886 ALJ1863471
नाव : कमल भारत साळवे
पतीचे नाव: भारत वामन साळवे
घर क्रमांक : 667
वय : 46 लिंग : महिला
छायाचित्र उपलब्ध

887 ALJ1872019
नाव : अजय विष्णू डोंगरदिवे
वडिलांचे नाव: विष्णू डोंगरदिवे
घर क्रमांक : वॉर्ड नं 4
वय : 23 लिंग : पुरुष
छायाचित्र उपलब्ध

888 ALJ1875665
नाव : सुनीता ज्ञानेश्वर बरांडे
पतीचे नाव: ज्ञानेश्वर बरांडे
घर क्रमांक : वॉर्ड नं 06
वय : 34 लिंग : महिला
छायाचित्र उपलब्ध

889 ALJ1876549
नाव : अनिता संदीप गुंजाळ
पतीचे नाव: संदीप लक्ष्मण गुंजाळ
घर क्रमांक : डबल्यू/ओ संदीप गुंजाळ
वय : 27 लिंग : महिला
छायाचित्र उपलब्ध

890 ALJ1880806
नाव : नीलम इद्रीस शेख
इतर: इद्रीस शेख
घर क्रमांक : 1010
वय : 23 लिंग : महिला
छायाचित्र उपलब्ध

891 ALJ1893726
नाव : श्रीकांत सानप
आईचे नाव: शकुंतला सानप
घर क्रमांक : वॉर्ड नं 5
वय : 20 लिंग : पुरुष
छायाचित्र उपलब्ध

892 SEA9639410
नाव : शिला श्रीराम गायकवाड
पतीचे नाव: श्रीराम गायकवाड
घर क्रमांक : वॉर्ड नं 5
वय : 41 लिंग : महिला
छायाचित्र उपलब्ध

893 ALJ1901156
नाव : जया मदन पवार
पतीचे नाव: मदन पवार
घर क्रमांक : वॉर्ड नं 4
वय : 36 लिंग : महिला
छायाचित्र उपलब्ध

894 ALJ1911783
नाव : वर्षा ससाने
पतीचे नाव: विनोद ससाने
घर क्रमांक : 714 मराठी पूर्व माध्यमिक शाळा
वय : 34 लिंग : महिला
छायाचित्र उपलब्ध

895 ALJ6576227
नाव : आबेदाबी मुक्तार शेख
पतीचे नाव: मुक्तार शेख
घर क्रमांक : वॉर्ड नं 2
वय : 50 लिंग : महिला
छायाचित्र उपलब्ध

896 ALJ1920024
नाव : अमर पवार
वडिलांचे नाव: गणेश पवार
घर क्रमांक : कमलजा देवी मंदिर
वय : 25 लिंग : पुरुष
छायाचित्र उपलब्ध

897 ALJ1920180
नाव : अलका राजेंद्र मुंढे
पतीचे नाव: राजेंद्र मधुकर मुंढे
घर क्रमांक : 0
वय : 21 लिंग : महिला
छायाचित्र उपलब्ध

898 ALJ1931146
नाव : अक्षय तांबे
आईचे नाव: अनिता तांबे
घर क्रमांक : 01
वय : 26 लिंग : पुरुष
छायाचित्र उपलब्ध

899 ALJ1941657
नाव : अभिषेक शिवानंद वाघ वाघ
वडिलांचे नाव: शिवानंद वाघ वाघ
घर क्रमांक : ऍट पोस्ट दुसरबीड
वय : 23 लिंग : पुरुष
छायाचित्र उपलब्ध

900 ALJ1947191
नाव : कोमल गजानन बुधवत
वडिलांचे नाव: गजानन बुधवत
घर क्रमांक : वॉर्ड नं 01
वय : 25 लिंग : महिला
छायाचित्र उपलब्ध

901 ALJ1947639
नाव : मुक्ता किरण डोंगरदिवे
पतीचे नाव: किरण डोंगरदिवे
घर क्रमांक : वॉर्ड नं. 04
वय : 22 लिंग : महिला
छायाचित्र उपलब्ध

902 ALJ1950344
नाव : संजय अण्णा चव्हाण
इतर: राजू अण्णा चव्हाण
घर क्रमांक : 0
वय : 36 लिंग : पुरुष
छायाचित्र उपलब्ध

903 ALJ1950963
नाव : वैशाली पिछोरे
पतीचे नाव: अंबादास पिछोरे
घर क्रमांक : वॉर्ड नं-03
वय : 27 लिंग : महिला
छायाचित्र उपलब्ध

904 ALJ1953272
नाव : प्रियंका धनराज शिपे
पतीचे नाव: धनराज आसाराम शिपे
घर क्रमांक : वॉर्ड नं 05
वय : 24 लिंग : महिला
छायाचित्र उपलब्ध

905 ALJ1953983
नाव : रेणुका संतोष अवचार
पतीचे नाव: संतोष केशव अवचार
घर क्रमांक : 0
वय : 28 लिंग : महिला
छायाचित्र उपलब्ध

906 ALJ1954296
नाव : लता महादू पवार
इतर: रेखा ज्ञानेश्वर पवार
घर क्रमांक : 0
वय : 50 लिंग : महिला
छायाचित्र उपलब्ध

907 ALJ1954304
नाव : रामेश्वर रामदास मख्रिचे
इतर: गणेश रामदास मख्रिचे
घर क्रमांक : 0
वय : 36 लिंग : पुरुष
छायाचित्र उपलब्ध

908 ALJ1954387
नाव : पंचेफूला दशरथ म्हस्के
इतर: अभिमान दशरथ म्हस्के
घर क्रमांक : दुसरबीड वॉर्ड4
वय : 75 लिंग : महिला
छायाचित्र उपलब्ध

909 ALJ1954544
नाव : श्याम नारायण शिपे
आईचे नाव: शोभा नारायण शिपे
घर क्रमांक : 0 वॉर्ड 4
वय : 30 लिंग : पुरुष
छायाचित्र उपलब्ध

910 ALJ1954650
नाव : उमेश रमेश शिपे
इतर: गणेश रमेश शिपे
घर क्रमांक : 778 वॉर्ड 4
वय : 26 लिंग : पुरुष
छायाचित्र उपलब्ध

911 ALJ1955418
नाव : मोहम्मद कैफ़ मोहम्मद अफसर खान
वडिलांचे नाव: मोहम्मद अफसर खान
घर क्रमांक : वॉर्ड नं 3
वय : 24 लिंग : पुरुष
छायाचित्र उपलब्ध

912 ALJ1957364
नाव : कोमल गोरखनाथ मंजुळकर
पतीचे नाव: गोरखनाथ मंजुळकर
घर क्रमांक : वॉर्ड नं 2
वय : 31 लिंग : महिला
छायाचित्र उपलब्ध

913 ALJ1959766
नाव : जावेद शाह युसूफ शाह शाह
वडिलांचे नाव: युसूफ शाह शाह
घर क्रमांक : वॉर्ड नं 4
वय : 22 लिंग : पुरुष
छायाचित्र उपलब्ध

914 ALJ1960160
नाव : समीर चांद शेख
वडिलांचे नाव: चांद शेख
घर क्रमांक : वॉर्ड नं 1
वय : 24 लिंग : पुरुष
छायाचित्र उपलब्ध

915 ALJ1961150
नाव : अनिता रामेश्वर पवार
पतीचे नाव: रामेश्वर पवार
घर क्रमांक : वॉर्ड नं 04
वय : 22 लिंग : महिला
छायाचित्र उपलब्ध

916 ALJ1962919
नाव : सोनू राजू माळकर
पतीचे नाव: राजू माळकर
घर क्रमांक : वॉर्ड नं 04
वय : 28 लिंग : महिला
छायाचित्र उपलब्ध

917 ALJ1964287
नाव : सीमा खंदारे
पतीचे नाव: नितिन खंदारे
घर क्रमांक : आंबेडकर नगर
वय : 29 लिंग : महिला
छायाचित्र उपलब्ध

918 ALJ1964493
नाव : ऋतिक भाऊराव पंढरे
वडिलांचे नाव: भाऊराव पंढरे
घर क्रमांक : ज़ेडपी स्कूल दुसरबीड
वय : 22 लिंग : पुरुष
छायाचित्र उपलब्ध

919 ALJ1971142
नाव : खालेदा मुनीर शेख
वडिलांचे नाव: मुनीर शेख
घर क्रमांक : वॉर्ड नं 6
वय : 35 लिंग : महिला
छायाचित्र उपलब्ध

920 ALJ1976604
नाव : वैशाली राजू साळवे
वडिलांचे नाव: राजू साळवे
घर क्रमांक : 667
वय : 22 लिंग : महिला
छायाचित्र उपलब्ध

921 ALJ1976711
नाव : संघर्ष राजू साळवे
वडिलांचे नाव: राजू साळवे
घर क्रमांक : 667
वय : 20 लिंग : पुरुष
छायाचित्र उपलब्ध

922 ALJ1976612
नाव : किरण भारत साळवे
वडिलांचे नाव: भारत वामन साळवे
घर क्रमांक : 667
वय : 27 लिंग : पुरुष
छायाचित्र उपलब्ध

923 ALJ1976620
नाव : शुभम भारत साळवे
वडिलांचे नाव: भरत वामन साळवे
घर क्रमांक : 667
वय : 22 लिंग : पुरुष
छायाचित्र उपलब्ध

924 ALJ1981547
नाव : मंगेश बाबूराव खंदारे
वडिलांचे नाव: बाबूराव खंदारे
घर क्रमांक : वॉर्ड नं 5
वय : 24 लिंग : पुरुष
छायाचित्र उपलब्ध

925 ALJ1987882
नाव : शेख अल्तमश शेख
वडिलांचे नाव: शेख फारुख रईसा परवीन
घर क्रमांक : वॉर्ड नं 6 दुसरबीड
वय : 22 लिंग : पुरुष
छायाचित्र उपलब्ध

926 ALJ1988625
नाव : सरला गणेश शिपे
पतीचे नाव: गणेश शिपे
घर क्रमांक : वॉर्ड नं 5
वय : 29 लिंग : महिला
छायाचित्र उपलब्ध

927 ALJ1989730
नाव : सुरेखा भदरके
वडिलांचे नाव: अशोक भदरके
घर क्रमांक : वॉर्ड नं 04
वय : 23 लिंग : महिला
छायाचित्र उपलब्ध

928 ALJ7036742
नाव : शेख आरिफ़ा शेख मुन्ना
वडिलांचे नाव: शेख मुन्ना शेख शेरू
घर क्रमांक : वॉर्ड नं 03
वय : 37 लिंग : महिला
छायाचित्र उपलब्ध

929 NIL4471173
नाव : जयश्री अनिल मख्रिचे
पतीचे नाव: अनिल मधुकर मख्रिचे
घर क्रमांक : वॉर्ड नं.6ऍट पोस्ट दुसरबीड
वय : 22 लिंग : महिला
छायाचित्र उपलब्ध

930 ALJ1995463
नाव : आकाश प्रकाश पवार
वडिलांचे नाव: प्रकाश पवार
घर क्रमांक : वॉर्ड नं 4
वय : 28 लिंग : पुरुष
छायाचित्र उपलब्ध

931 ALJ1995299
नाव : पायल जितेंद्र गवई
वडिलांचे नाव: जितेंद्र गवई
घर क्रमांक : आंबेडकर नगर
वय : 20 लिंग : महिला
छायाचित्र उपलब्ध

932 ALJ1996065
नाव : रुबिना समीर शेख
पतीचे नाव: समीर शेख
घर क्रमांक : वॉर्ड नं 1
वय : 27 लिंग : महिला
छायाचित्र उपलब्ध

933 ALJ1999077
नाव : रईस चांद शेख
वडिलांचे नाव: चांद शेख
घर क्रमांक : वॉर्ड नं 2
वय : 19 लिंग : पुरुष
छायाचित्र उपलब्ध

934 ALJ2002525
नाव : अश्विनी संतोष खरात
पतीचे नाव: संतोष खरात
घर क्रमांक : 452
वय : 33 लिंग : महिला
छायाचित्र उपलब्ध

935 ALJ2006963
नाव : सुनील सुभाष बोरकर
वडिलांचे नाव: सुभाष काशीराम बोरकर
घर क्रमांक : 0
वय : 26 लिंग : पुरुष
छायाचित्र उपलब्ध

936 ALJ2010064
नाव : राहुल आण्णा चव्हाण
वडिलांचे नाव: आण्णा चव्हान
घर क्रमांक : वॉर्ड नं 4
वय : 36 लिंग : पुरुष
छायाचित्र उपलब्ध

937 ALJ2010247
नाव : खंदारे ज्योति दिपक
पतीचे नाव: खंदारे दिपक मधुकर
घर क्रमांक : सी/ओ दिपक खंदारे
वय : 28 लिंग : महिला
छायाचित्र उपलब्ध

938 ALJ2010486
नाव : शेख अरकान शेख अशफाक
वडिलांचे नाव: शेख अशफाक शेख रज्जाक
घर क्रमांक : वॉर्ड नं. 06
वय : 20 लिंग : पुरुष
छायाचित्र उपलब्ध

939 ALJ2012144
नाव : सायमा परवीन शाहरुख शेख
पतीचे नाव: शाहरुख शेख
घर क्रमांक : शाहरुख शेख
वय : 21 लिंग : महिला
छायाचित्र उपलब्ध

940 ALJ2015733
नाव : वंदना राहुल चव्हाण
पतीचे नाव: राहुल चव्हाण
घर क्रमांक : वॉर्ड नं 4
वय : 30 लिंग : महिला
छायाचित्र उपलब्ध

941 ALJ2025989
नाव : सना परवीन शेख समीर
पतीचे नाव: शेख समीर
घर क्रमांक : वॉर्ड नं 03
वय : 23 लिंग : महिला
छायाचित्र उपलब्ध

942 ALJ2026946
नाव : शीतल राहुल घागरे
पतीचे नाव: राहुल शिवलाल घागरे
घर क्रमांक : 0
वय : 32 लिंग : महिला
छायाचित्र उपलब्ध

943 ALJ2026979
नाव : राहुल शिवलाल घागरे
वडिलांचे नाव: शिवलाल घागरे
घर क्रमांक : 0
वय : 37 लिंग : पुरुष
छायाचित्र उपलब्ध

944 ALJ2027282
नाव : संतोष भिमराव दाभाडे
वडिलांचे नाव: भिमराव दाभाडे
घर क्रमांक : 0
वय : 31 लिंग : पुरुष
छायाचित्र उपलब्ध

945 ALJ2029171
नाव : आम्रपाली योगेश खरात
पतीचे नाव: योगेश खरात
घर क्रमांक : 0
वय : 28 लिंग : महिला
छायाचित्र उपलब्ध

946 ALJ2030450
नाव : प्रतिभा प्रमोद खंदारे
पतीचे नाव: प्रमोद डिगांबर खंदारे
घर क्रमांक : वॉर्ड नंबर 4
वय : 22 लिंग : महिला
छायाचित्र उपलब्ध

947 ALJ2032977
नाव : मिनाक्षी हरी बारोकर
पतीचे नाव: हरी बारोकर
घर क्रमांक : वॉर्ड नं. 03
वय : 32 लिंग : महिला
छायाचित्र उपलब्ध

948 ALJ2033702
नाव : तुषार भिकाजी बरांडे
वडिलांचे नाव: भिकाजी बरांडे
घर क्रमांक : वॉर्ड नं 06
वय : 21 लिंग : पुरुष
छायाचित्र उपलब्ध

949 ALJ2036176
नाव : संध्या विजय राजने
पतीचे नाव: विजय राजने
घर क्रमांक : वॉर्ड नं 04
वय : 22 लिंग : महिला
छायाचित्र उपलब्ध

950 ALJ2036184
नाव : विजय गजानन राजने
वडिलांचे नाव: गजानन राजणे
घर क्रमांक : वॉर्ड नं04
वय : 27 लिंग : पुरुष
छायाचित्र उपलब्ध

951 ALJ2041374
नाव : मनीषा दीपक शिपे
पतीचे नाव: दीपक बबन शिपे
घर क्रमांक : वॉर्ड नं 05
वय : 33 लिंग : महिला
छायाचित्र उपलब्ध

952 ALJ2042059
नाव : अनुष्का आकाश वाघमारे
पतीचे नाव: आकाश भिमराव वाघमारे
घर क्रमांक : वॉर्ड नंबर 4
वय : 22 लिंग : महिला
छायाचित्र उपलब्ध

953 ALJ2042406
नाव : शेख मुस्कान शेख मोहसिन
पतीचे नाव: शेख मोहसिन शेख मुख्तार
घर क्रमांक : वॉर्ड नं 02
वय : 21 लिंग : महिला
छायाचित्र उपलब्ध

954 ALJ2043594
नाव : संगीता राहुल वाकोडे
पतीचे नाव: राहुल वाकोडे
घर क्रमांक : वॉर्ड नंबर 4
वय : 38 लिंग : महिला
छायाचित्र उपलब्ध

955 ALJ2043800
नाव : संजय रामदास मोहिते
वडिलांचे नाव: रामदास मोहिते
घर क्रमांक : 01
वय : 50 लिंग : पुरुष
छायाचित्र उपलब्ध

956 ALJ2053254
नाव : साक्षी अशोक पिंपळे
आईचे नाव: सुनीता अशोक पिंपळे
घर क्रमांक : 752
वय : 21 लिंग : महिला
छायाचित्र उपलब्ध

957 ALJ2053338
नाव : राजेश्री मनोज डोंगरदिवे
पतीचे नाव: मनोज विष्णू डोंगरदिवे
घर क्रमांक : 658
वय : 22 लिंग : महिला
छायाचित्र उपलब्ध

958 ALJ2053379
नाव : अर्चना दिलीप बोरकर
पतीचे नाव: दिलीप शामराव बोरकर
घर क्रमांक : 701
वय : 30 लिंग : महिला
छायाचित्र उपलब्ध

959 ALJ2053650
नाव : हर्षदा प्रविण नागरे
पतीचे नाव: प्रविण पुंडलिक नागरे
घर क्रमांक : 13
वय : 24 लिंग : महिला
छायाचित्र उपलब्ध

960 ALJ2054666
नाव : वर्षा आकाश पवार
पतीचे नाव: आकाश प्रकाश पवार
घर क्रमांक : 651
वय : 28 लिंग : महिला
छायाचित्र उपलब्ध

961 ALJ2054674
नाव : शिवानंद सुभाष पवार
वडिलांचे नाव: सुभाष गणपत पवार
घर क्रमांक : 651
वय : 38 लिंग : पुरुष
छायाचित्र उपलब्ध

962 ALJ2054690
नाव : जयश्री सुरज पवार
पतीचे नाव: सुरज प्रकाश पवार
घर क्रमांक : 651
वय : 30 लिंग : महिला
छायाचित्र उपलब्ध

963 ALJ2054864
नाव : नागेश अनिल निथनवरे
वडिलांचे नाव: अनिल श्यामराव निथनवरे
घर क्रमांक : 742
वय : 23 लिंग : पुरुष
छायाचित्र उपलब्ध

964 ALJ2057073
नाव : शाहीन परवीन शेख समीर
पतीचे नाव: शेख समीर
घर क्रमांक : डबल्यू/ओ शेख समीर
वय : 30 लिंग : महिला
छायाचित्र उपलब्ध

965 ALJ2058220
नाव : गौतम मुरलीधर गवई
वडिलांचे नाव: मुरलीधर गवई
घर क्रमांक : वॉर्ड नं 03
वय : 43 लिंग : पुरुष
छायाचित्र उपलब्ध

966 HMM1248038
नाव : अनिल भानुदास साळवे
वडिलांचे नाव: भानुदास \ साळवे \ साळवे
घर क्रमांक : 343
वय : 43 लिंग : पुरुष
छायाचित्र उपलब्ध

967 ALJ1958651
नाव : अनिकेत अनिल दराडे
वडिलांचे नाव: अनिल दराडे
घर क्रमांक : 0
वय : 22 लिंग : पुरुष
छायाचित्र उपलब्ध

968 ALJ2060358
नाव : माया गणेश खंदारे
वडिलांचे नाव: गणेश खंदारे
घर क्रमांक : 0
वय : 28 लिंग : महिला
छायाचित्र उपलब्ध

969 ALJ2062297
नाव : माया अमोल खंदारे
पतीचे नाव: अमोल धर्मा खंदारे
घर क्रमांक : वॉर्ड नं 05
वय : 20 लिंग : महिला
छायाचित्र उपलब्ध

970 ALJ2065415
नाव : सागर दुर्वास ढाकणे
पतीचे नाव: दुर्वास रमेश ढाकणे
घर क्रमांक : 847
वय : 31 लिंग : महिला
छायाचित्र उपलब्ध

971 ALJ2066363
नाव : सविता सुनील चव्हाण
पतीचे नाव: सुनील चव्हाण
घर क्रमांक : 1225
वय : 40 लिंग : महिला
छायाचित्र उपलब्ध

972 ALJ2067478
नाव : संजीवनी अमोल लोणारे
पतीचे नाव: अमोल लोणारे
घर क्रमांक : दुसरबीड
वय : 31 लिंग : महिला
छायाचित्र उपलब्ध

973 ALJ2069557
नाव : विष्णू केशव राठोड
वडिलांचे नाव: केशव सूर्यभान राठोड
घर क्रमांक : 774
वय : 75 लिंग : पुरुष
छायाचित्र उपलब्ध

974 HMM1236405
नाव : अफसाना गजी \u0000 शेख \u0000
पतीचे नाव: गजी शेख
घर क्रमांक : 10
वय : 43 लिंग : महिला
छायाचित्र उपलब्ध

975 ALJ2072288
नाव : शीतल आकाश चाकदवंडे
पतीचे नाव: आकाश शालिकराम चाकदवंडे
घर क्रमांक : 628
वय : 21 लिंग : महिला
छायाचित्र उपलब्ध

976 ALJ1432343
नाव : अजहर शाह
वडिलांचे नाव: असगर शाह
घर क्रमांक : 660
वय : 30 लिंग : पुरुष
छायाचित्र उपलब्ध

977 ALJ1996990
नाव : शबाना अज़हर शाह
पतीचे नाव: अज़हर शाह
घर क्रमांक : 660
वय : 24 लिंग : महिला
छायाचित्र उपलब्ध

978 ALJ2072668
नाव : सोनू विलास निकाळजे
पतीचे नाव: विलास जिजाजी निकाळजे
घर क्रमांक : 692
वय : 34 लिंग : महिला
छायाचित्र उपलब्ध

मतदारांचा सारांश

A) मतदारांची संख्या

		यादी प्रकार	यादी ओळख	मतदारांची संख्या			
				पुरुष	महिला	तृतिय पंथी	एकूण
1	मूळ यादी	मूळ यादी	विशेष सखोल पुनरिक्षण २०२६ च्या अंतर्गत तयार करण्यात आलेली प्रारूप मतदार यादी	522	456	0	978
				522	456	0	978

मतदार नोंदणी अधिकाऱ्याची स्वाक्षरी