मतदार यादी 2026 S13 महाराष्ट्र

विधानसभा मतदारसंघाचा क्रमांक , नाव व आरक्षण स्थिती : 24 - सिंदखेड राजा (सर्वसाधारण)	यादी भाग क्रमांक : 26
ज्या लोकसभा मतदारसंघात अंतर्भुत आहे त्या लोकसभा मतदारसंघाचा क्रमांक व नाव आणि आरक्षण स्थिती : 5 - बुलढाणा (सर्वसाधारण)	

1. पुनरीक्षणाचा तपशील

पुनरीक्षणाचे वर्ष	2026	**यादी ओळख** विशेष सखोल पुनरिक्षण २०२६ च्या अंतर्गत तयार करण्यात आलेली प्रारूप मतदार यादी
अहर्ता दिनांक	01-10-2026	
पुनरिक्षणाचा प्रकार	विशेष सखोल पुनरिक्षण 2026	
प्रसिद्धीचा दिनांक	31-08-2026	

2. भाग क्र. आणि मतदान क्षेत्राचा तपशील

भागामधील विभागांचा क्रमांक आणि नाव

1-बालाजी मंदिर परिसर सवडद
2-मारोती मंदिर परिसर सवडद

मूळ नगर किंवा गाव	: सवडद
पोलीस स्थानक	: साखरखेर्डा
तालुका	: सिंदखेड राजा
जिल्हा	: बुलढाणा
पीन कोड	: 443202

3. मतदान केंद्राचा तपशील

मतदान केंद्राचा क्रमांक आणि नाव :	**मतदान केंद्राचा प्रकार (पुरुष/महिला/सर्वसाधारण)**	सर्वसाधारण
26 - सवडद **मतदान केंद्राचा पत्ता :** जिल्हा परिषद मराठी प्राथमिक शाळा, खोली क्रमांक 9, सवडद	**या यादी भागातील सहायकारी मतदान केंद्रांची संख्या :**	0

4. मतदारांची संख्या

सुरुवातीचा अनुक्रमांक	शेवटचा अनुक्रमांक	एकूण मतदार			
		पुरुष	महिला	तृतिय पंथी	एकूण
1	886	475	411	0	886

मतदार नोंदणी अधिकाऱ्याची स्वाक्षरी

Nazri Naksha

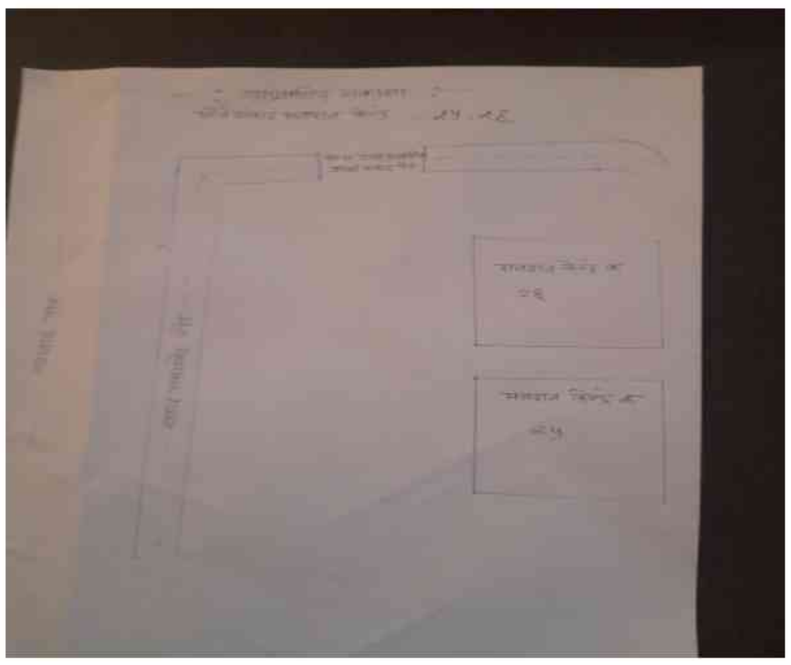

Google Map View



Polling Station Building Front View



Polling Station Front View

Cad View



Key MAP View

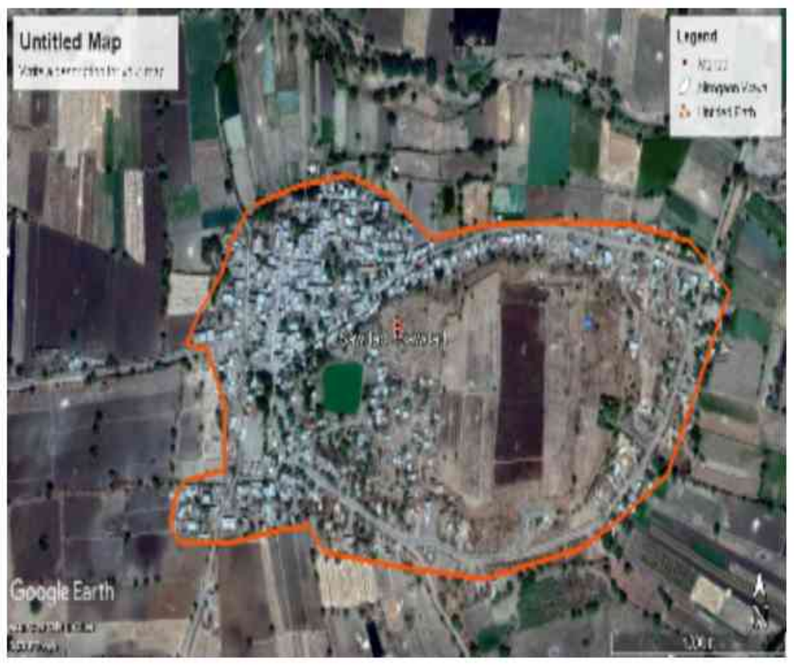

1 ALJ6300404
नाव : संजय विक्रम आराख
वडिलांचे नाव: विक्रम आराख
घर क्रमांक :
वय : 54 लिंग : पुरुष
छायाचित्र उपलब्ध

2 ALJ6300412
नाव : संगीता संजय आराख
पतीचे नाव: संजय आराख
घर क्रमांक :
वय : 42 लिंग : महिला
छायाचित्र उपलब्ध

3 ALJ6820443
नाव : सीमा ज्ञानेश्वर अराख
पतीचे नाव: ज्ञानेश्वर आराख
घर क्रमांक :
वय : 38 लिंग : महिला
छायाचित्र उपलब्ध

4 ALJ6459622
नाव : गनेश केशव देश्म उख
वडिलांचे नाव: केशव देश्मुख
घर क्रमांक :
वय : 52 लिंग : पुरुष
छायाचित्र उपलब्ध

5 ALJ6711055
नाव : देवराव नारायण देशमुख
वडिलांचे नाव: नारायण देशमुख
घर क्रमांक :
वय : 50 लिंग : पुरुष
छायाचित्र उपलब्ध

6 ALJ6459655
नाव : निता गनेश देश्मुक
पतीचे नाव: गनेश देश्मुख
घर क्रमांक :
वय : 43 लिंग : महिला
छायाचित्र उपलब्ध

7 ALJ6459614
नाव : मदन नारायण देशमुख
वडिलांचे नाव: नारायन देश्मुख
घर क्रमांक :
वय : 41 लिंग : पुरुष
छायाचित्र उपलब्ध

8 ALJ6459630
नाव : कल्पन गजनन देश्मुख
पतीचे नाव: गजनन देश्मुख
घर क्रमांक :
वय : 37 लिंग : महिला
छायाचित्र उपलब्ध

9 ALJ6300388
नाव : मिरा पुरषोत्तम देशमुख
पतीचे नाव: पुरषोत्तम देशमुख
घर क्रमांक :
वय : 38 लिंग : महिला
छायाचित्र उपलब्ध

10 ALJ6459697
नाव : सपना विनोद देश्मुख
पतीचे नाव: विनोद देश्मुख
घर क्रमांक :
वय : 35 लिंग : महिला
छायाचित्र उपलब्ध

11 ALJ6711063
नाव : वैशाली नानाराव देशमुख
पतीचे नाव: ज्ञानेश्वर देशमुख
घर क्रमांक :
वय : 35 लिंग : महिला
छायाचित्र उपलब्ध

12 ALJ6711048
नाव : विजय गणेशराव देशमुख
वडिलांचे नाव: गणेशराव देशमुख
घर क्रमांक :
वय : 35 लिंग : पुरुष
छायाचित्र उपलब्ध

13 ALJ6711006
नाव : प्रवीण माणिकराव देशमुख
वडिलांचे नाव: माणिकराव देशमुख
घर क्रमांक :
वय : 35 लिंग : पुरुष
छायाचित्र उपलब्ध

14 ALJ6459606
नाव : अनिता मदन देश्मुक
पतीचे नाव: मदन देश्मुक
घर क्रमांक :
वय : 34 लिंग : महिला
छायाचित्र उपलब्ध

15 ALJ6710834
नाव : कल्पना संदीपराव देशमुख
पतीचे नाव: संदीपराव देशमुख
घर क्रमांक :
वय : 33 लिंग : महिला
छायाचित्र उपलब्ध

16 ALJ6300396
नाव : शोभा ज्ञानेश्वर देशमुख
पतीचे नाव: ज्ञानेश्वर देशमुख
घर क्रमांक :
वय : 35 लिंग : महिला
छायाचित्र उपलब्ध

17 ALJ6459705
नाव : श्रीक्रुश्न आन्ना देश्मुख
वडिलांचे नाव: आन्ना देश्मुख
घर क्रमांक :
वय : 33 लिंग : पुरुष
छायाचित्र उपलब्ध

18 ALJ6710925
नाव : संजय गणेश देशमुख
वडिलांचे नाव: गणेश देशमुख
घर क्रमांक :
वय : 32 लिंग : पुरुष
छायाचित्र उपलब्ध

19 ALJ6300313
नाव : नरेश संजाबराव देशमुख
वडिलांचे नाव: संजाबराव पांडुरंग देशमुख
घर क्रमांक :
वय : 33 लिंग : पुरुष
छायाचित्र उपलब्ध

20 ALJ6710974
नाव : नंदकिशोर विठ्ठल देशमुख
वडिलांचे नाव: विठ्ठल देशमुख
घर क्रमांक :
वय : 31 लिंग : पुरुष
छायाचित्र उपलब्ध

21 ALJ6710917
नाव : सुनिता रामेश्वर देशमुख
पतीचे नाव: रामेश्वर देशमुख
घर क्रमांक :
वय : 30 लिंग : महिला
छायाचित्र उपलब्ध

22 ALJ6710982
नाव : शिवाजी तेजराव देशमुख
वडिलांचे नाव: तेजराव देशमुख
घर क्रमांक :
वय : 29 लिंग : पुरुष
छायाचित्र उपलब्ध

23 ALJ6710966
नाव : मुकुंद बबन देशमुख
वडिलांचे नाव: बबन देशमुख
घर क्रमांक :
वय : 29 लिंग : पुरुष
छायाचित्र उपलब्ध

24 ALJ6459747
नाव : उषा परमेश्वर धोंडगे
पतीचे नाव: पर्मेशवर धोगदे
घर क्रमांक :
वय : 41 लिंग : महिला
छायाचित्र उपलब्ध

25 ALJ6711014
नाव : सतीष लक्ष्मण धोंडगे
वडिलांचे नाव: लक्ष्मण धोंडगे
घर क्रमांक :
वय : 35 लिंग : पुरुष
छायाचित्र उपलब्ध

26 ALJ6710842
नाव : अविनाश लक्ष्मणराव धोंडगे
वडिलांचे नाव: लक्ष्मणराव धोंडगे
घर क्रमांक :
वय : 33 लिंग : पुरुष
छायाचित्र उपलब्ध

27 ALJ6710859
नाव : सुनील लक्ष्मण धोंडगे
वडिलांचे नाव: लक्ष्मण धोंडगे
घर क्रमांक :
वय : 29 लिंग : पुरुष
छायाचित्र उपलब्ध

28 ALJ6459754
नाव : शंकर श्रीक्रुश्न दुब
वडिलांचे नाव: श्रीक्रुश्न दुबे
घर क्रमांक :
वय : 38 लिंग : पुरुष
छायाचित्र उपलब्ध

29 ALJ6459721
नाव : अमोल विश्वनाथ गाडगे
वडिलांचे नाव: विश्वनिथ गदगे
घर क्रमांक :
वय : 33 लिंग : पुरुष
छायाचित्र उपलब्ध

30 ALJ6459432
नाव : उषा पांडुरंग गव्हाळे
पतीचे नाव: पन्दुरंग ग अव्हले
घर क्रमांक :
वय : 37 लिंग : महिला
छायाचित्र उपलब्ध

31 ALJ6710933 नाव : मोहन तुळशीदास गव्हाळे वडिलांचे नाव: तुळशीदास गव्हाळे घर क्रमांक : वय : 30 लिंग : पुरुष छायाचित्र उपलब्ध	32 ALJ6710875 नाव : मनीषा भिकाजी गव्हाळे वडिलांचे नाव: भिकाजी गव्हाळे घर क्रमांक : वय : 29 लिंग : महिला छायाचित्र उपलब्ध	33 ALJ6300339 नाव : आशा संतोष काळे पतीचे नाव: संतोष काळे घर क्रमांक : वय : 36 लिंग : महिला छायाचित्र उपलब्ध
34 ALJ6710826 नाव : पुष्पा विजय काळे पतीचे नाव: विजय काळे घर क्रमांक : वय : 33 लिंग : महिला छायाचित्र उपलब्ध	35 ALJ6459556 नाव : पांडुरंग भगवान काटकर वडिलांचे नाव: भग्वन कत्कर घर क्रमांक : वय : 37 लिंग : पुरुष छायाचित्र उपलब्ध	36 ALJ6459515 नाव : सवित पदुरंग कत्कर पतीचे नाव: पदुरंग कत्कर घर क्रमांक : वय : 34 लिंग : महिला छायाचित्र उपलब्ध
37 ALJ6300370 नाव : दिपक भास्कर केन्दळे वडिलांचे नाव: भास्कर केन्दळे घर क्रमांक : वय : 33 लिंग : पुरुष छायाचित्र उपलब्ध	38 ALJ6300347 नाव : वैशाली राजू केंधळे पतीचे नाव: राजु केन्दरे घर क्रमांक : वय : 35 लिंग : महिला छायाचित्र उपलब्ध	39 ALJ6559819 नाव : मिना अशोक केंघळे वडिलांचे नाव: अशोक केंघळे घर क्रमांक : वय : 38 लिंग : पुरुष छायाचित्र उपलब्ध
40 ALJ6710958 नाव : विनोद सुखदेव केंधळे वडिलांचे नाव: सुखदेव केंधळे घर क्रमांक : वय : 29 लिंग : पुरुष छायाचित्र उपलब्ध	41 ALJ6710941 नाव : सागर गणेश केंधळे वडिलांचे नाव: गणेश केंधळे घर क्रमांक : वय : 29 लिंग : पुरुष छायाचित्र उपलब्ध	42 ALJ6459523 नाव : मोहन मदुकर मोरे वडिलांचे नाव: मदुकर मो रे घर क्रमांक : वय : 38 लिंग : पुरुष छायाचित्र उपलब्ध
43 ALJ6459457 नाव : बंडू लक्ष्मण मोरे वडिलांचे नाव: लक्ष्मन मोरे घर क्रमांक : वय : 33 लिंग : पुरुष छायाचित्र उपलब्ध	44 ALJ6459499 नाव : रम दिलिप मोरे पतीचे नाव: दिलिप मोर ए घर क्रमांक : वय : 32 लिंग : महिला छायाचित्र उपलब्ध	45 ALJ6710867 नाव : अमोल भगवान मोरे वडिलांचे नाव: भगवान मोरे घर क्रमांक : वय : 30 लिंग : पुरुष छायाचित्र उपलब्ध
46 ALJ6710990 नाव : वनिता देवानंद मोरे वडिलांचे नाव: देवानंद मोरे घर क्रमांक : वय : 30 लिंग : पुरुष छायाचित्र उपलब्ध	47 ALJ6459507 नाव : स्वप्निल भीमराव मोरे वडिलांचे नाव: भिम्रओ मोरे घर क्रमांक : वय : 36 लिंग : पुरुष छायाचित्र उपलब्ध	48 ALJ6710818 नाव : नंदा तुळशीराम परघे पतीचे नाव: तुळशीराम परघे घर क्रमांक : वय : 37 लिंग : महिला छायाचित्र उपलब्ध
49 ALJ6459663 नाव : सारंगधर देवराव शेवरे वडिलांचे नाव: देव शेव्रे घर क्रमांक : वय : 31 लिंग : पुरुष छायाचित्र उपलब्ध	50 HMM1462852 नाव : शांता भानुदास शिदे पतीचे नाव: भानुदास शिदे घर क्रमांक : वय : 43 लिंग : महिला छायाचित्र उपलब्ध	51 ALJ6710909 नाव : गणेश तेजराव सपकाळ वडिलांचे नाव: तेजराव सपकाळ घर क्रमांक : वय : 30 लिंग : पुरुष छायाचित्र उपलब्ध
52 ALJ6300354 नाव : देशमुख पांडुरंग सुरेश वडिलांचे नाव: सुरेश देशमुख घर क्रमांक : वय : 34 लिंग : पुरुष छायाचित्र उपलब्ध	53 ALJ8010787 नाव : मंदा पदमाकर ठाकरे पतीचे नाव: पदमाकर ठाकरे घर क्रमांक : -- वय : 89 लिंग : महिला छायाचित्र उपलब्ध	54 ALJ7901473 नाव : गजानन पदमाकर ठाकरे वडिलांचे नाव: पदमाकर ठाकरे घर क्रमांक : -- वय : 68 लिंग : पुरुष छायाचित्र उपलब्ध
55 ALJ6459549 नाव : प्रविन प्रकाश वाध वडिलांचे नाव: प्रकाश वाध घर क्रमांक : वय : 32 लिंग : पुरुष छायाचित्र उपलब्ध	56 ALJ6710883 नाव : योगेश शिवाजी वाढे वडिलांचे नाव: शिवाजी वाढे घर क्रमांक : वय : 31 लिंग : पुरुष छायाचित्र उपलब्ध	57 ALJ7901481 नाव : विजय प्रकाश वाघ वडिलांचे नाव: प्रकाश वाघ घर क्रमांक : वय : 38 लिंग : पुरुष छायाचित्र उपलब्ध
58 HMM1445352 नाव : पारधे शंकर वामन वडिलांचे नाव: शंकर वामन घर क्रमांक : वय : 43 लिंग : पुरुष छायाचित्र उपलब्ध	59 ALJ6459473 नाव : स्वप्निल सुधकर वय से वडिलांचे नाव: सुधकर वय से घर क्रमांक : वय : 33 लिंग : पुरुष छायाचित्र उपलब्ध	60 ALJ6711162 नाव : शकुंतला दिलीप बंगाळे पतीचे नाव: दिलीप बंगाळे घर क्रमांक : - वय : 49 लिंग : महिला छायाचित्र उपलब्ध

61 ALJ6711071
नाव : पल्लवी लक्ष्मण देशमुख
पतीचे नाव: लक्ष्मण देशमुख
घर क्रमांक : -
वय : 33 लिंग : महिला
छायाचित्र उपलब्ध

62 ALJ6711147
नाव : आश्विनी सतिष देशमुख
पतीचे नाव: सतिष देशमुख
घर क्रमांक : -
वय : 32 लिंग : महिला
छायाचित्र उपलब्ध

63 ALJ6711154
नाव : शितल सुधाकर देशमुख
पतीचे नाव: सुधाकर देशमुख
घर क्रमांक : -
वय : 31 लिंग : महिला
छायाचित्र उपलब्ध

64 ALJ9905209
नाव : विनोद देशमुख
वडिलांचे नाव: रमेश देशमुख
घर क्रमांक : -
वय : 26 लिंग : पुरुष
छायाचित्र उपलब्ध

65 ALJ6711089
नाव : सुनिता सतिष धोंगडे
पतीचे नाव: सतिष धोंगडे
घर क्रमांक : -
वय : 31 लिंग : महिला
छायाचित्र उपलब्ध

66 ALJ6711204
नाव : साधना पुरुषोत्तम गाडगे
पतीचे नाव: पुरुषोत्तम गाडगे
घर क्रमांक : -
वय : 35 लिंग : महिला
छायाचित्र उपलब्ध

67 ALJ6711097
नाव : दिपक डिगांबर केंधळे
वडिलांचे नाव: डिगांबर केंधळे
घर क्रमांक : -
वय : 32 लिंग : पुरुष
छायाचित्र उपलब्ध

68 ALJ6711188
नाव : सुनिता बंडु मार्के
पतीचे नाव: बंडु मार्के
घर क्रमांक : -
वय : 34 लिंग : महिला
छायाचित्र उपलब्ध

69 ALJ6711196
नाव : किरण सुधाकर मोरे
वडिलांचे नाव: सुधाकर मोरे
घर क्रमांक : -
वय : 34 लिंग : पुरुष
छायाचित्र उपलब्ध

70 ALJ6711121
नाव : सचिन ज्ञानेश्वर मोरे
वडिलांचे नाव: ज्ञानेश्वर मोरे
घर क्रमांक : -
वय : 33 लिंग : पुरुष
छायाचित्र उपलब्ध

71 ALJ6711105
नाव : अविनाश बबन मोरे
वडिलांचे नाव: बबन मोरे
घर क्रमांक : -
वय : 32 लिंग : पुरुष
छायाचित्र उपलब्ध

72 ALJ6901284
नाव : सुनिता विठ्ठल नरवाडे
पतीचे नाव: विठ्ठल नरवाडे
घर क्रमांक : -
वय : 39 लिंग : महिला
छायाचित्र उपलब्ध

73 ALJ6711139
नाव : नितीन गजानन ठाकरे
वडिलांचे नाव: गजानन ठाकरे
घर क्रमांक : --
वय : 31 लिंग : पुरुष
छायाचित्र उपलब्ध

74 ALJ1719145
नाव : कोमल स्वप्निल वायसे
पतीचे नाव: स्वप्निल वायसे
घर क्रमांक : -
वय : 23 लिंग : महिला
छायाचित्र उपलब्ध

75 ALJ6711220
नाव : आशा पंजाबराव नेमाडे
पतीचे नाव: पंजाबराव नेमाडे
घर क्रमांक : -
वय : 50 लिंग : महिला
छायाचित्र उपलब्ध

76 ALJ1589837
नाव : वैशाली लहाने
पतीचे नाव: गजानन शेषराव लहाने
घर क्रमांक : 00
वय : 26 लिंग : महिला
छायाचित्र उपलब्ध

77 ALJ1581644
नाव : सुमेध शेषराव मोरे
वडिलांचे नाव: शेषराव मोरे
घर क्रमांक : 00
वय : 23 लिंग : पुरुष
छायाचित्र उपलब्ध

78 ALJ1729847
नाव : अभिजीत शेषराव अंभोरे अंभोरे
वडिलांचे नाव: शेषराव अन्नाराव
घर क्रमांक : सवडद
वय : 28 लिंग : पुरुष
छायाचित्र उपलब्ध

79 ALJ1735224
नाव : शिवशंकर देशमुख
वडिलांचे नाव: शिवशंकर देशमुख
घर क्रमांक : सौडाद
वय : 22 लिंग : पुरुष
छायाचित्र उपलब्ध

80 ALJ1700798
नाव : ऋषिकेश शेवरे
वडिलांचे नाव: गणेश शेवरे
घर क्रमांक : शेवरे निवास
वय : 23 लिंग : पुरुष
छायाचित्र उपलब्ध

81 ALJ1654979
नाव : ज्ञानेश्वर देवराव देशमुख देशमुख
वडिलांचे नाव: देवराव नारायण देशमुख
घर क्रमांक : वार्ड नं 1
वय : 25 लिंग : पुरुष
छायाचित्र उपलब्ध

82 ALJ1661883
नाव : निलेश दिलीप मोरे
वडिलांचे नाव: दिलीप अर्जुन मोरे
घर क्रमांक : 03
वय : 31 लिंग : पुरुष
छायाचित्र उपलब्ध

83 ALJ1650712
नाव : नेहा साहेबराव मोरे मोरे
वडिलांचे नाव: साहेबराव
घर क्रमांक : 08
वय : 23 लिंग : महिला
छायाचित्र उपलब्ध

84 ALJ1720721
नाव : पवन जगाराव देशमुख देशमुख
वडिलांचे नाव: जगाराव सखाराम देशमुख देशमुख
घर क्रमांक : 12
वय : 22 लिंग : पुरुष
छायाचित्र उपलब्ध

85 ALJ1562404
नाव : पूनम देशमुख
पतीचे नाव: योगेश देशमुख
घर क्रमांक : 24
वय : 23 लिंग : महिला
छायाचित्र उपलब्ध

86 HMM1444884
नाव : सुलभा रामेश्वर देशमुख
पतीचे नाव: रामचंद्र देशमुख
घर क्रमांक : 33
वय : 50 लिंग : महिला
छायाचित्र उपलब्ध

87 ALJ0069575
नाव : बाबुराव नामदेव गव्हाळे
वडिलांचे नाव: नामदेव गव्हाळे
घर क्रमांक : 88
वय : 73 लिंग : पुरुष
छायाचित्र उपलब्ध

88 ALJ9885609
नाव : भागवत गव्हाळे
वडिलांचे नाव: बाबुराव गव्हाळे
घर क्रमांक : 88
वय : 26 लिंग : पुरुष
छायाचित्र उपलब्ध

89 ALJ7901069
नाव : रामराव नारायण इंगळे
वडिलांचे नाव: नारायण इंगळे
घर क्रमांक : 141 अ
वय : 61 लिंग : पुरुष
छायाचित्र उपलब्ध

90 ALJ6108393
नाव : सविता रामराव इंगळे
पतीचे नाव: रामराव इंगळे
घर क्रमांक : 141 अ
वय : 50 लिंग : महिला
छायाचित्र उपलब्ध

91 HMM1462910
नाव : रेणुका ज्ञानेश्वर काळे
पतीचे नाव: ज्ञानेश्वर काळे
घर क्रमांक : 142
वय : 41 लिंग : महिला
छायाचित्र उपलब्ध

92 ALJ1588623
नाव : संदेश देविदास गाडगे
वडिलांचे नाव: देविदास गोविंदराव गाड्गे
घर क्रमांक : 148
वय : 24 लिंग : पुरुष
छायाचित्र उपलब्ध

93 ALJ6004063
नाव : अनिल कचरुबा खोलगडगे
वडिलांचे नाव: कचरुबा खोलगडगे
घर क्रमांक : 168
वय : 33 लिंग : पुरुष
छायाचित्र उपलब्ध

94 ALJ1505817
नाव : खुशाली देशमुख
वडिलांचे नाव: ज्ञानेश्वर देशमुख
घर क्रमांक : 172
वय : 26 लिंग : महिला
छायाचित्र उपलब्ध

95 ALJ1505809
नाव : अभिषेक देशमुख
वडिलांचे नाव: ज्ञानेश्वर देशमुख
घर क्रमांक : 175
वय : 29 लिंग : पुरुष
छायाचित्र उपलब्ध

96 ALJ6348049
नाव : राजु विठोबा जैवाळ
वडिलांचे नाव: विठोबा जैवाळ
घर क्रमांक : 191
वय : 41 लिंग : पुरुष
छायाचित्र उपलब्ध

97 ALJ1593185
नाव : गजानन देशमुख
वडिलांचे नाव: सर्जेराव
घर क्रमांक : १९९
वय : 27 लिंग : पुरुष
छायाचित्र उपलब्ध

98 ALJ1580455
नाव : रितेश गाडगे
वडिलांचे नाव: बाळकृष्ण
घर क्रमांक : 209
वय : 40 लिंग : पुरुष
छायाचित्र उपलब्ध

99 ALJ6108401
नाव : शिवाजी बाबुराव शेवरे
वडिलांचे नाव: बाबुराव शेवरे
घर क्रमांक : 212
वय : 36 लिंग : पुरुष
छायाचित्र उपलब्ध

100 ALJ9884834
नाव : दिपक देशमुख
वडिलांचे नाव: श्रीराम देशमुख
घर क्रमांक : 219
वय : 40 लिंग : पुरुष
छायाचित्र उपलब्ध

101 ALJ6108633
नाव : समाधान सुभाष केंधळे
वडिलांचे नाव: सुभाष केंधळे
घर क्रमांक : 219
वय : 36 लिंग : पुरुष
छायाचित्र उपलब्ध

102 ALJ0067753
नाव : इंदुज. रमेश देशमुख
पतीचे नाव: रमेश देशमुख
घर क्रमांक : 223
वय : 54 लिंग : महिला
छायाचित्र उपलब्ध

103 ALJ0067763
नाव : बबन रंगराव देशमुख
वडिलांचे नाव: रंगराव देशमुख
घर क्रमांक : 224
वय : 68 लिंग : पुरुष
छायाचित्र उपलब्ध

104 ALJ0067773
नाव : सत्यभामा बबन देशमुख
पतीचे नाव: बबन देशमुख
घर क्रमांक : 224
वय : 60 लिंग : महिला
छायाचित्र उपलब्ध

105 ALJ0067793
नाव : जगाराव काशीराव देशमुख
वडिलांचे नाव: काशीराव देशमुख
घर क्रमांक : 225 A
वय : 55 लिंग : पुरुष
छायाचित्र उपलब्ध

106 ALJ0067804
नाव : शोभा जगाराव देशमुख
पतीचे नाव: जगाराव देशमुख
घर क्रमांक : 225 A
वय : 50 लिंग : महिला
छायाचित्र उपलब्ध

107 ALJ0067812
नाव : रावसाहेब गोविंदराव देशमुख
वडिलांचे नाव: गोविंदराव देशमुख
घर क्रमांक : 226
वय : 55 लिंग : पुरुष
छायाचित्र उपलब्ध

108 ALJ0067820
नाव : सरस्वती रावसाहेब देशमुख
पतीचे नाव: रावसाहेब देशमुख
घर क्रमांक : 226
वय : 52 लिंग : महिला
छायाचित्र उपलब्ध

109 ALJ6348106
नाव : प्रकाश भागवत देशमुख
वडिलांचे नाव: भागवत देशमुख
घर क्रमांक : 226
वय : 36 लिंग : पुरुष
छायाचित्र उपलब्ध

110 ALJ7103369
नाव : अंबादास रावसाहेब देशमुख
वडिलांचे नाव: रावसाहेब देशमुख
घर क्रमांक : 226
वय : 30 लिंग : पुरुष
छायाचित्र उपलब्ध

111 ALJ7103377
नाव : योगेश संजय देशमुख
वडिलांचे नाव: संजाबराव देशमुख
घर क्रमांक : 226
वय : 29 लिंग : पुरुष
छायाचित्र उपलब्ध

112 ALJ7103443
नाव : शरद रावसाहेब देशमुख
वडिलांचे नाव: रावसाहेब देशमुख
घर क्रमांक : 226
वय : 28 लिंग : पुरुष
छायाचित्र उपलब्ध

113 HMM2126902
नाव : संजय मुगुटराव देशमुख
वडिलांचे नाव: मुगुटराव देशमुख
घर क्रमांक : 227
वय : 50 लिंग : पुरुष
छायाचित्र उपलब्ध

114 HMM1463132
नाव : संजय सुनिता देशमुख
पतीचे नाव: सुनिता देशमुख
घर क्रमांक : 227
वय : 46 लिंग : महिला
छायाचित्र उपलब्ध

115 ALJ9877788
नाव : सचिन देशमुख
वडिलांचे नाव: गणेशराव देशमुख
घर क्रमांक : 227
वय : 36 लिंग : पुरुष
छायाचित्र उपलब्ध

116 ALJ9877721
नाव : सारीका देशमुख
पतीचे नाव: सचिन देशमुख
घर क्रमांक : 227
वय : 27 लिंग : महिला
छायाचित्र उपलब्ध

117 ALJ0067846
नाव : द्वारकाबाई तुळशीराम. मार्के
पतीचे नाव: तुळशीराम. मार्के
घर क्रमांक : 228
वय : 80 लिंग : महिला
छायाचित्र उपलब्ध

118 ALJ0067872
नाव : लक्ष्मीबाईज. माधवराव गायकवाड
पतीचे नाव: माधवराव गायकवाड
घर क्रमांक : 230
वय : 90 लिंग : महिला
छायाचित्र उपलब्ध

119 HMM2126092
नाव : सरुबाईज. माधवराव गायकवाड
पतीचे नाव: माधवराव गायकवाड
घर क्रमांक : 230
वय : 80 लिंग : महिला
छायाचित्र उपलब्ध

120 ALJ0067882
नाव : शंकर माधवराव गायकवाड
वडिलांचे नाव: माधवराव गायकवाड
घर क्रमांक : 230
वय : 52 लिंग : पुरुष
छायाचित्र उपलब्ध

121 HMM1443332
नाव : सविता शंकर गायकवाड
पतीचे नाव: शंकर गायकवाड
घर क्रमांक : 230
वय : 46 लिंग : महिला
छायाचित्र उपलब्ध

122 ALJ9920463
नाव : भगवान रामराव गायकवाड
वडिलांचे नाव: रामराव गायकवाड
घर क्रमांक : 231
वय : 63 लिंग : पुरुष
छायाचित्र उपलब्ध

123 ALJ0067911
नाव : नंदाबाईज. भगवान गायकवाड
पतीचे नाव: भगवान गायकवाड
घर क्रमांक : 231
वय : 59 लिंग : महिला
छायाचित्र उपलब्ध

124 ALJ6923221
नाव : विशाल भगवान गायकवाड
वडिलांचे नाव: भगवान गायकवाड
घर क्रमांक : 231
वय : 28 लिंग : पुरुष
छायाचित्र उपलब्ध

125 ALJ0067929
नाव : गुलाबराव गोविंदा सपकाळ
वडिलांचे नाव: गोविंदा सपकाळ
घर क्रमांक : 232
वय : 70 लिंग : पुरुष
छायाचित्र उपलब्ध

126 HMM1462720
नाव : लिलावतीज. गुलाबराव सपकाळ
पतीचे नाव: गुलाबराव सपकाळ
घर क्रमांक : 232
वय : 65 लिंग : महिला
छायाचित्र उपलब्ध

127 HMM1462878
नाव : शंकर गुलाबराव सपकाळ
वडिलांचे नाव: गुलाबराव सपकाळ
घर क्रमांक : 232
वय : 45 लिंग : पुरुष
छायाचित्र उपलब्ध

128 HMM1463314
नाव : संजय गुलाबराव सपकाळ
वडिलांचे नाव: गूलाबराव सपकाळ
घर क्रमांक : 232
वय : 43 लिंग : पुरुष
छायाचित्र उपलब्ध

129 ALJ0067937
नाव : श्रीकृष्ण तुळशीराम. मार्के
वडिलांचे नाव: तुळशीराम. मार्के
घर क्रमांक : 233
वय : 70 लिंग : पुरुष
छायाचित्र उपलब्ध

130 ALJ0067945
नाव : लताबाईज. श्रीकृष्ण मार्के
पतीचे नाव: श्रीकृष्ण मार्के
घर क्रमांक : 233
वय : 65 लिंग : महिला
छायाचित्र उपलब्ध

131 ALJ1049402
नाव : गजानन श्रीकृष्ण मार्के
वडिलांचे नाव: श्रीकृष्ण मार्के
घर क्रमांक : 233
वय : 37 लिंग : पुरुष
छायाचित्र उपलब्ध

132 HMM1463819
नाव : गुंफाबाई त्र्यंबक मारके
पतीचे नाव: त्रिंबक मार्के
घर क्रमांक : 235
वय : 90 लिंग : महिला
छायाचित्र उपलब्ध

133 HMM2124667
नाव : डिगांबर दाजीबा मार्के
वडिलांचे नाव: दाजीबा मार्के
घर क्रमांक : 235
वय : 55 लिंग : पुरुष
छायाचित्र उपलब्ध

134 ALJ9609058
नाव : मदन त्र्यंबक मार्के
वडिलांचे नाव: त्र्यंबक मार्के
घर क्रमांक : 235
वय : 39 लिंग : पुरुष
छायाचित्र उपलब्ध

135 ALJ6901243
नाव : गजानन शंकर देशमुख
वडिलांचे नाव: शंकर देशमुख
घर क्रमांक : 236
वय : 36 लिंग : पुरुष
छायाचित्र उपलब्ध

136 ALJ0067971
नाव : सिंधुबाईज. विठ्ठल मार्के
पतीचे नाव: विठ्ठल मार्के
घर क्रमांक : 237
वय : 60 लिंग : महिला
छायाचित्र उपलब्ध

137 ALJ6108443
नाव : भास्कर दाजीबा मार्के
वडिलांचे नाव: हाजीबा मार्के
घर क्रमांक : 237
वय : 40 लिंग : पुरुष
छायाचित्र उपलब्ध

138 ALJ9622390
नाव : बंडु विठ्ठल मार्के
वडिलांचे नाव: विठ्ठल मार्के
घर क्रमांक : 237
वय : 39 लिंग : पुरुष
छायाचित्र उपलब्ध

139 ALJ6108435
नाव : संतोष विठ्ठल मार्के
वडिलांचे नाव: विठ्ठल मार्के
घर क्रमांक : 237
वय : 35 लिंग : पुरुष
छायाचित्र उपलब्ध

140 ALJ6923239
नाव : मोहन दिनकर मार्के
वडिलांचे नाव: दिनकर मार्के
घर क्रमांक : 237
वय : 32 लिंग : पुरुष
छायाचित्र उपलब्ध

141 ALJ9877879
नाव : रंजना मार्के
पतीचे नाव: भास्कर मार्के
घर क्रमांक : 237
वय : 32 लिंग : महिला
छायाचित्र उपलब्ध

142 ALJ0067981
नाव : नामदेव दाजीबा मार्के
वडिलांचे नाव: दाजीबा मार्के
घर क्रमांक : 238
वय : 60 लिंग : पुरुष
छायाचित्र उपलब्ध

143 ALJ6901391
नाव : सतिश श्रीकृष्ण मार्के
वडिलांचे नाव: श्रीकृष्ण मार्के
घर क्रमांक : 238
वय : 33 लिंग : पुरुष
छायाचित्र उपलब्ध

144 ALJ6559702
नाव : दिनकर दाजीबा मार्के
वडिलांचे नाव: दाजीबा मार्के
घर क्रमांक : 239
वय : 57 लिंग : पुरुष
छायाचित्र उपलब्ध

145 ALJ6559710
नाव : मंगलाबाईज. दिनकर मार्के
पतीचे नाव: दिनकर मार्के
घर क्रमांक : 239
वय : 54 लिंग : महिला
छायाचित्र उपलब्ध

146 ALJ9920489
नाव : गजानन देशमुख
वडिलांचे नाव: नारायण देशमुख
घर क्रमांक : 241
वय : 68 लिंग : पुरुष
छायाचित्र उपलब्ध

147 HMM2125870
नाव : राजेंद्र नारायण देशमुख
वडिलांचे नाव: नारायण देशमुख
घर क्रमांक : 241
वय : 64 लिंग : पुरुष
छायाचित्र उपलब्ध

148 ALJ0068044
नाव : सरलाज. गजानन देशमुख
पतीचे नाव: गजानन देशमुख
घर क्रमांक : 241
वय : 64 लिंग : महिला
छायाचित्र उपलब्ध

149 HMM2126126
नाव : मंगलाज. राजेंद्र देशमुख
पतीचे नाव: राजेंद्र देशमुख
घर क्रमांक : 241
वय : 59 लिंग : महिला
छायाचित्र उपलब्ध

150 ALJ6108450
नाव : कैलास. नारायण देशमुख
वडिलांचे नाव: नारायण देशमुख
घर क्रमांक : 241
वय : 51 लिंग : पुरुष
छायाचित्र उपलब्ध

151 HMM2124584
नाव : गिताबाई कैलास देशमुख
पतीचे नाव: कैलास देशमुख
घर क्रमांक : 241
वय : 48 लिंग : महिला
छायाचित्र उपलब्ध

152 ALJ1626472
नाव : शिवशंकर देशमुख
वडिलांचे नाव: गजानन नारायण देशमुख
घर क्रमांक : 241
वय : 24 लिंग : पुरुष
छायाचित्र उपलब्ध

153 ALJ9920505
नाव : वनमालाज. खुषालराव इंगळे
पतीचे नाव: खुषालराव इंगळे
घर क्रमांक : 242
वय : 60 लिंग : महिला
छायाचित्र उपलब्ध

154 ALJ0068070
नाव : रमेश श्यामराव देशमुख
वडिलांचे नाव: श्यामराव देशमुख
घर क्रमांक : 244
वय : 66 लिंग : पुरुष
छायाचित्र उपलब्ध

155 ALJ0068080
नाव : बेबाबाईज. रमेश देशमुख
पतीचे नाव: रमेश देशमुख
घर क्रमांक : 244
वय : 62 लिंग : महिला
छायाचित्र उपलब्ध

156 ALJ6855258
नाव : योगेश रमेश शिसोदे
वडिलांचे नाव: रमेश शिसोदे
घर क्रमांक : सौडाद
वय : 39 लिंग : पुरुष
छायाचित्र उपलब्ध

157 ALJ9877861
नाव : निर्मला शिसोडे
पतीचे नाव: योगेश शिसोडे
घर क्रमांक : 244
वय : 36 लिंग : महिला
छायाचित्र उपलब्ध

158 ALJ0068090
नाव : तेजराव बापुराव देशमुख
वडिलांचे नाव: बापुराव देशमुख
घर क्रमांक : 245
वय : 64 लिंग : पुरुष
छायाचित्र उपलब्ध

159 ALJ0068101
नाव : रुख्मीणाज. तेजराव देशमुख
पतीचे नाव: तेजराव देशमुख
घर क्रमांक : 245
वय : 59 लिंग : महिला
छायाचित्र उपलब्ध

160 HMM1443753
नाव : मंगलाज. रुपराव देशमुख
पतीचे नाव: रुपराव देशमुख
घर क्रमांक : 245
वय : 54 लिंग : महिला
छायाचित्र उपलब्ध

161 ALJ7901507
नाव : रुपराव बापुराव देशमुख
वडिलांचे नाव: बापुराव देशमुख
घर क्रमांक : 245
वय : 37 लिंग : पुरुष
छायाचित्र उपलब्ध

162 ALJ7103328
नाव : शहाजी रुपराव देशमुख
वडिलांचे नाव: रुपराव देशमुख
घर क्रमांक : 245
वय : 30 लिंग : पुरुष
छायाचित्र उपलब्ध

163 ALJ7103310
नाव : रामेश्वर रुपराव देशमुख
वडिलांचे नाव: रुपराव देशमुख
घर क्रमांक : 245
वय : 28 लिंग : पुरुष
छायाचित्र उपलब्ध

164 ALJ0068143
नाव : गंभीरराव विश्वासराव देशमुख
वडिलांचे नाव: विश्वासराव देशमुख
घर क्रमांक : 247
वय : 57 लिंग : पुरुष
छायाचित्र उपलब्ध

165 HMM2124519
नाव : लक्ष्मीबाईज. गजानन देशमुख
पतीचे नाव: गजानन देशमुख
घर क्रमांक : 247
वय : 50 लिंग : महिला
छायाचित्र उपलब्ध

166 ALJ9622416
नाव : रमन नरसिंहराव देशमुख
पतीचे नाव: नरसिंहराव देशमुख
घर क्रमांक : 249
वय : 65 लिंग : महिला
छायाचित्र उपलब्ध

167 HMM2125771
नाव : संजय भिकनराव देशमुख
वडिलांचे नाव: भिकनराव देशमुख
घर क्रमांक : 249
वय : 50 लिंग : पुरुष
छायाचित्र उपलब्ध

168 HMM2124782
नाव : राजेंद्र नरसिंगराव देशमुख
वडिलांचे नाव: नरसिंगराव देशमुख
घर क्रमांक : 249
वय : 48 लिंग : पुरुष
छायाचित्र उपलब्ध

169 ALJ1746502
नाव : सीमा निलेश देशमुख
पतीचे नाव: निलेश देशमुख
घर क्रमांक : 249
वय : 23 लिंग : महिला
छायाचित्र उपलब्ध

170 ALJ6035588
नाव : उषा राजेंद्र देशमुख
पतीचे नाव: देशमुख उषा
घर क्रमांक : 249
वय : 37 लिंग : महिला
छायाचित्र उपलब्ध

171 ALJ6035703
नाव : वैशाली अरुण देशमुख
पतीचे नाव: अरुण देशमुख
घर क्रमांक : 250
वय : 39 लिंग : महिला
छायाचित्र उपलब्ध

172 ALJ6035711
नाव : विनीता तुषार देशमुख
पतीचे नाव: तुषार देशमुख
घर क्रमांक : 250
वय : 37 लिंग : महिला
छायाचित्र उपलब्ध

173 ALJ6820559
नाव : अजय राजेंद्र देशमुख
वडिलांचे नाव: राजेंद्र देशामुख
घर क्रमांक : २५०
वय : 32 लिंग : पुरुष
छायाचित्र उपलब्ध

174 ALJ1693985
नाव : अनुराधा अभिजीत देशमुख
पतीचे नाव: अभिजीत देशमुख
घर क्रमांक : 250
वय : 28 लिंग : महिला
छायाचित्र उपलब्ध

175 ALJ9920513
नाव : वच्छला श्रीकृष्ण डुबे
पतीचे नाव: श्रीकृष्ण डुबे
घर क्रमांक : 250
वय : 77 लिंग : महिला
छायाचित्र उपलब्ध

176 ALJ6855266
नाव : वैशाली दत्तात्रय डुबे
पतीचे नाव: दत्तात्रय डुबे
घर क्रमांक : 250
वय : 36 लिंग : महिला
छायाचित्र उपलब्ध

177 ALJ6901235
नाव : प्रगती शंकर डुबे
पतीचे नाव: शंकर डुबे
घर क्रमांक : 250
वय : 35 लिंग : महिला
छायाचित्र उपलब्ध

178 HMM2125045
नाव : दत्तात्रय श्रीकृष्ण दुबे
इतर: श्रीकृष्ण दुबे
घर क्रमांक : 250
वय : 43 लिंग : पुरुष
छायाचित्र उपलब्ध

179 ALJ6035620
नाव : श्रीकृष्ण डुबे शंकर
वडिलांचे नाव: डुबे शंकर
घर क्रमांक : 250
वय : 39 लिंग : पुरुष
छायाचित्र उपलब्ध

180 ALJ6820575
नाव : अभिनय वसंतराव देशमुख
वडिलांचे नाव: वसंतराव देशमुख
घर क्रमांक : २५० अ
वय : 36 लिंग : पुरुष
छायाचित्र उपलब्ध

181 ALJ6820567
नाव : अभिजीत राजेंद्र देशमुख
वडिलांचे नाव: राजेंद्र देशमुख
घर क्रमांक : २५०आ
वय : 34 लिंग : पुरुष
छायाचित्र उपलब्ध

182 ALJ9920521
नाव : अनुसयाज. जगाराव देशमुख
पतीचे नाव: जगाराव देशमुख
घर क्रमांक : 250अ
वय : 80 लिंग : महिला
छायाचित्र उपलब्ध

183 ALJ9920547
नाव : रंजना राजेंद्र देशमुख
पतीचे नाव: राजेंद्र देशमुख
घर क्रमांक : 250अ
वय : 60 लिंग : महिला
छायाचित्र उपलब्ध

184 ALJ6108468
नाव : विजयमालाज. वसंतराव देशमुख
पतीचे नाव: वसंतराव देशमुख
घर क्रमांक : 250अ
वय : 55 लिंग : महिला
छायाचित्र उपलब्ध

185 ALJ9920554
नाव : सुभद्राज. उत्तमराव देशमुख
पतीचे नाव: उत्तमराव देशमुख
घर क्रमांक : 255
वय : 94 लिंग : महिला
छायाचित्र उपलब्ध

186 ALJ7901093
नाव : भगवान उत्तमराव देशमुख
वडिलांचे नाव: उत्तमराव देशमुख
घर क्रमांक : 255
वय : 68 लिंग : पुरुष
छायाचित्र उपलब्ध

187 ALJ6348072
नाव : निमर्लाज. शिवाजी देशमुख
पतीचे नाव: शिवाजी देशमुख
घर क्रमांक : 255
वय : 68 लिंग : महिला
छायाचित्र उपलब्ध

188 HMM1443258
नाव : सतिश शिवाजी देशमुख
इतर: शिवाजी देशमुख
घर क्रमांक : 255
वय : 43 लिंग : पुरुष
छायाचित्र उपलब्ध

189 ALJ9679374
नाव : हेमलता सतीश देशमुख
पतीचे नाव: सतीश देशमुख
घर क्रमांक : 255
वय : 37 लिंग : महिला
छायाचित्र उपलब्ध

190 ALJ9679358
नाव : रुपेश निमला शिसोदे
इतर: निमला देशमुख
घर क्रमांक : 255
वय : 43 लिंग : पुरुष
छायाचित्र उपलब्ध

191 ALJ9679341
नाव : मोहिनी रुपेश शिसोदे
पतीचे नाव: रुपेश शिसोदे
घर क्रमांक : 255
वय : 34 लिंग : महिला
छायाचित्र उपलब्ध

192 HMM2124535
नाव : विठ्ठलराव आनंदराव जाधव
वडिलांचे नाव: आनंदराव जाधव
घर क्रमांक : 257
वय : 70 लिंग : पुरुष
छायाचित्र उपलब्ध

193 HMM2124600
नाव : आसराबाईज. विठ्ठलराव जाधव
पतीचे नाव: विठ्ठलराव जाधव
घर क्रमांक : 257
वय : 65 लिंग : महिला
छायाचित्र उपलब्ध

194 ALJ6035687
नाव : शिवशंकर विठठलराव जाधव
वडिलांचे नाव: विठठलराव जाधव
घर क्रमांक : 257
वय : 36 लिंग : पुरुष
छायाचित्र उपलब्ध

195 HMM1445667
नाव : विजय रामभाऊ जाधव
वडिलांचे नाव: रामभाऊ जाधव
घर क्रमांक : 258
वय : 50 लिंग : पुरुष
छायाचित्र उपलब्ध

196 ALJ9920562
नाव : ज्योती विजय जाधव
पतीचे नाव: विजय जाधव
घर क्रमांक : 258
वय : 48 लिंग : महिला
छायाचित्र उपलब्ध

197 ALJ0068242
नाव : शांताबाईज. केशवराव देशमुख
पतीचे नाव: केशवराव देशमुख
घर क्रमांक : 259
वय : 79 लिंग : महिला
छायाचित्र उपलब्ध

198 HMM2125219
नाव : माधव नारायण देशमुख
वडिलांचे नाव: नारायण देशमुख
घर क्रमांक : 260
वय : 55 लिंग : पुरुष
छायाचित्र उपलब्ध

199 HMM1443712
नाव : अरुण नारायण देशमुख
वडिलांचे नाव: नारायण देशमुख
घर क्रमांक : 260
वय : 55 लिंग : पुरुष
छायाचित्र उपलब्ध

200 HMM2125227
नाव : अपर्णा माधव माधव नारायण देशमुख
पतीचे नाव: माधव नारायण देशमुख
घर क्रमांक : 260
वय : 50 लिंग : महिला
छायाचित्र उपलब्ध

201 ALJ8010720
नाव : संतोष भागवानराव काळे
वडिलांचे नाव: भागवनराव काळे
घर क्रमांक : 260
वय : 44 लिंग : पुरुष
छायाचित्र उपलब्ध

202 ALJ9920588
नाव : गोदावरी रामराव देशमुख
पतीचे नाव: रामराव देशमुख
घर क्रमांक : 261
वय : 90 लिंग : महिला
छायाचित्र उपलब्ध

203 ALJ6559728
नाव : रमेश रामराव देशमुख
वडिलांचे नाव: रामराव देशमुख
घर क्रमांक : 261
वय : 60 लिंग : पुरुष
छायाचित्र उपलब्ध

204 HMM1443266
नाव : संतोष रामराव देशमुख
वडिलांचे नाव: रामराव देशमुख
घर क्रमांक : 261
वय : 45 लिंग : पुरुष
छायाचित्र उपलब्ध

205 ALJ0068278
नाव : गंगुबाईज. अण्णासाहेब देशमुख
पतीचे नाव: अण्णासाहेब देशमुख
घर क्रमांक : 262
वय : 61 लिंग : महिला
छायाचित्र उपलब्ध

206 ALJ1641711
नाव : शिवशंकर देशमुख
वडिलांचे नाव: अण्णासाहेब देशमुख
घर क्रमांक : 262
वय : 23 लिंग : पुरुष
छायाचित्र उपलब्ध

207 ALJ9920596
नाव : मथुराबाई भगवान काळे
पतीचे नाव: भगवान काळे
घर क्रमांक : 264
वय : 84 लिंग : महिला
छायाचित्र उपलब्ध

208 HMM2124378
नाव : वामन भगवान काळे
वडिलांचे नाव: भगवान काळे
घर क्रमांक : 264
वय : 51 लिंग : पुरुष
छायाचित्र उपलब्ध

209 HMM1463108
नाव : ज्ञानेश्वर भगवान काळे
वडिलांचे नाव: भगवान काळे
घर क्रमांक : 264
वय : 45 लिंग : पुरुष
छायाचित्र उपलब्ध

210 ALJ6108484
नाव : रुस्तम. पुंजाजी काळे
वडिलांचे नाव: पुंजाजी काळे
घर क्रमांक : 265
वय : 70 लिंग : पुरुष
छायाचित्र उपलब्ध

211 HMM1462597
नाव : संजय रुस्तम. काळे
वडिलांचे नाव: रुस्तम. काळे
घर क्रमांक : 265
वय : 50 लिंग : पुरुष
छायाचित्र उपलब्ध

212 HMM1445113
नाव : श्रीकृष्ण रूस्तुमराव काळे
वडिलांचे नाव: रूस्तुमराव काळे
घर क्रमांक : 265
वय : 43 लिंग : पुरुष
छायाचित्र उपलब्ध

213 HMM1444850
नाव : विजय रूस्तुम काळे
वडिलांचे नाव: रूस्तुम काळे
घर क्रमांक : 265
वय : 41 लिंग : पुरुष
छायाचित्र उपलब्ध

214 ALJ9920604
नाव : कावेरी दिनकरराव देशमुख
इतर: दिनकरराव देशमुख
घर क्रमांक : 266
वय : 69 लिंग : महिला
छायाचित्र उपलब्ध

215 HMM1462530
नाव : रामराव देवराव काळे
वडिलांचे नाव: देवराव काळे
घर क्रमांक : 266
वय : 74 लिंग : पुरुष
छायाचित्र उपलब्ध

216 HMM1462753
नाव : मंदोधरी रामराव काळे
पतीचे नाव: रामराव काळे
घर क्रमांक : 266
वय : 69 लिंग : महिला
छायाचित्र उपलब्ध

217 HMM1463009
नाव : भिमराव रामराव काळे
वडिलांचे नाव: रामराव काळे
घर क्रमांक : 266
वय : 47 लिंग : पुरुष
छायाचित्र उपलब्ध

218 HMM2124469
नाव : गंभिरराव रामराव काळे
वडिलांचे नाव: रामराव काळे
घर क्रमांक : 266
वय : 44 लिंग : पुरुष
छायाचित्र उपलब्ध

219 HMM1463876
नाव : मनिषा भिमराव काळे
पतीचे नाव: भिमराव काळे
घर क्रमांक : 266
वय : 43 लिंग : महिला
छायाचित्र उपलब्ध

220 ALJ6820500
नाव : प्रतिभा विनोद देशमुख
पतीचे नाव: विनोद देशमुख
घर क्रमांक : २६७
वय : 33 लिंग : महिला
छायाचित्र उपलब्ध

221 HMM1444215
नाव : श्रीकृष्ण गुलाबराव देशमुख
वडिलांचे नाव: गुलाबराव देशमुख
घर क्रमांक : 267
वय : 79 लिंग : पुरुष
छायाचित्र उपलब्ध

222 ALJ9920612
नाव : वच्छलाबाईज. श्रीकृष्ण देशमुख
पतीचे नाव: श्रीकृष्ण देशमुख
घर क्रमांक : 267
वय : 74 लिंग : महिला
छायाचित्र उपलब्ध

223 HMM1445642
नाव : दिनकरराव गुलाबराव देशमुख
वडिलांचे नाव: गुलाबराव देशमुख
घर क्रमांक : 267
वय : 73 लिंग : पुरुष
छायाचित्र उपलब्ध

224 HMM1443993
नाव : वंदना जगाराव देशमुखि
वडिलांचे नाव: जगाराव देशमुखि
घर क्रमांक : 270
वय : 45 लिंग : महिला
छायाचित्र उपलब्ध

225 HMM0029397
नाव : सखाराम. आप्पाराव देशमुख
वडिलांचे नाव: आप्पाराव देशमुख
घर क्रमांक : 270
वय : 85 लिंग : पुरुष
छायाचित्र उपलब्ध

226 HMM1443985
नाव : प्रयागबाईज. सखाराम. देशमुख
पतीचे नाव: सखाराम. देशमुख
घर क्रमांक : 270
वय : 80 लिंग : महिला
छायाचित्र उपलब्ध

227 HMM2126159
नाव : प्रताप सखाराम. देशमुख
वडिलांचे नाव: सखाराम. देशमुख
घर क्रमांक : 270
वय : 52 लिंग : पुरुष
छायाचित्र उपलब्ध

228 HMM1463884
नाव : सुलोचना प्रताप देशमुख
पतीचे नाव: प्रताप देशमुख
घर क्रमांक : 270
वय : 50 लिंग : महिला
छायाचित्र उपलब्ध

229 HMM1443035
नाव : जगाराव सखाराव देशमुख
वडिलांचे नाव: सखाराव देशमुख
घर क्रमांक : 270
वय : 48 लिंग : पुरुष
छायाचित्र उपलब्ध

230 ALJ6855233
नाव : मनोज प्रतापराव देशमुख
वडिलांचे नाव: प्रतापराव देशमुख
घर क्रमांक : 270
वय : 30 लिंग : पुरुष
छायाचित्र उपलब्ध

231 HMM2125029
नाव : सुनीता माधवराव सरनाईक
वडिलांचे नाव: सखाराम देशमुख
घर क्रमांक : 270
वय : 49 लिंग : महिला
छायाचित्र उपलब्ध

232 ALJ6559736
नाव : दीपाली शिवाजी देशमुख
पतीचे नाव: शिवाजी देशमुख
घर क्रमांक : 272
वय : 38 लिंग : महिला
छायाचित्र उपलब्ध

233 ALJ9920620
नाव : शंकर श्रीराम. गाडगे
वडिलांचे नाव: श्रीराम. गाडगे
घर क्रमांक : 272
वय : 60 लिंग : पुरुष
छायाचित्र उपलब्ध

234 HMM2124436
नाव : मुरलीधर श्रीराम गाडगे
वडिलांचे नाव: श्रीराम राजाराम गाडगे
घर क्रमांक : 272
वय : 53 लिंग : पुरुष
छायाचित्र उपलब्ध

235 ALJ0068333
नाव : शालीग्राम. श्रीराम. गाडगे
वडिलांचे नाव: श्रीराम. गाडगे
घर क्रमांक : 272
वय : 49 लिंग : पुरुष
छायाचित्र उपलब्ध

236 HMM1443480
नाव : केशव श्रीराम. गाडगे
वडिलांचे नाव: श्रीराम. गाडगे
घर क्रमांक : 272
वय : 49 लिंग : पुरुष
छायाचित्र उपलब्ध

237 HMM1443589
नाव : पुरषोत्तम श्रीराम श्रीराम राजा गाडगे
वडिलांचे नाव: श्रीराम राजाराम गाडगे
घर क्रमांक : 272
वय : 49 लिंग : पुरुष
छायाचित्र उपलब्ध

238 HMM2124477
नाव : बेबी मुरलीधर गाडगे
वडिलांचे नाव: मुरलीधर श्रीराम गाडगे
घर क्रमांक : 272
वय : 47 लिंग : महिला
छायाचित्र उपलब्ध

239 HMM2124386
नाव : बळीराम श्रीराम गाडगे
वडिलांचे नाव: श्रीराम राजाराम गाडगे
घर क्रमांक : 272
वय : 46 लिंग : पुरुष
छायाचित्र उपलब्ध

240 ALJ6820450
नाव : सुनिता केशव गाडगे
पतीचे नाव: केशव गाडगे
घर क्रमांक : 272
वय : 41 लिंग : महिला
छायाचित्र उपलब्ध

241 ALJ6035661
नाव : विजया बळीराम गाडगे
पतीचे नाव: बळीराम गाडगे
घर क्रमांक : 272
वय : 34 लिंग : महिला
छायाचित्र उपलब्ध

242 ALJ0068341
नाव : शोभा बबन गाडगे
पतीचे नाव: बबन गाडगे
घर क्रमांक : 273
वय : 74 लिंग : महिला
छायाचित्र उपलब्ध

243 HMM2125169
नाव : गणेश बबन गाडगे
वडिलांचे नाव: बबन गाडगे
घर क्रमांक : 273
वय : 43 लिंग : पुरुष
छायाचित्र उपलब्ध

244 ALJ1688662
नाव : सतीश बबन गाडगे
वडिलांचे नाव: बबन गाडगे
घर क्रमांक : 273
वय : 40 लिंग : पुरुष
छायाचित्र उपलब्ध

245 ALJ1688654
नाव : प्रणीता सतीश गाडगे
पतीचे नाव: सतीश गाडगे
घर क्रमांक : 273
वय : 36 लिंग : महिला
छायाचित्र उपलब्ध

246 ALJ0068367
नाव : विमलाबाईज. मन्सुबराव देशमुख
पतीचे नाव: मन्सुबराव देशमुख
घर क्रमांक : 274
वय : 60 लिंग : महिला
छायाचित्र उपलब्ध

247 HMM1443795
नाव : प्रमोद मनसुबराव देशमुख
वडिलांचे नाव: मनसुबराव देशमुख
घर क्रमांक : 274
वय : 44 लिंग : पुरुष
छायाचित्र उपलब्ध

248 ALJ0068408
नाव : विमलाबाईज. गोपाळराव देशमुख
पतीचे नाव: गोपाळराव देशमुख
घर क्रमांक : 275
वय : 69 लिंग : महिला
छायाचित्र उपलब्ध

249 ALJ6108492
नाव : गोपाळराव जगाराव देशमुख
वडिलांचे नाव: जगाराव देशमुख
घर क्रमांक : 275
वय : 68 लिंग : पुरुष
छायाचित्र उपलब्ध

250 HMM1445378
नाव : कैलास गोपाळराव देशमुख
वडिलांचे नाव: गोपाळराव देशमुख
घर क्रमांक : 275
वय : 45 लिंग : पुरुष
छायाचित्र उपलब्ध

251 HMM1445030
नाव : दिपक गोपाळ देशमुख
वडिलांचे नाव: गोपाळ देशमुख
घर क्रमांक : 275
वय : 43 लिंग : पुरुष
छायाचित्र उपलब्ध

252 ALJ6820468
नाव : सिमा कैलाश देशमुख
पतीचे नाव: कैलाश देशमुख
घर क्रमांक : २७५
वय : 38 लिंग : महिला
छायाचित्र उपलब्ध

253 ALJ9920646
नाव : लक्ष्मणराव दाजीबा देशमुख
वडिलांचे नाव: दाजीबा देशमुख
घर क्रमांक : 276
वय : 83 लिंग : पुरुष
छायाचित्र उपलब्ध

254 ALJ9920653
नाव : कमलज. लक्ष्मणराव देशमुख
पतीचे नाव: लक्ष्मणराव देशमुख
घर क्रमांक : 276
वय : 75 लिंग : महिला
छायाचित्र उपलब्ध

255 ALJ0068432
नाव : दादाराव लक्ष्मणराव देशमुख
वडिलांचे नाव: लक्ष्मणराव देशमुख
घर क्रमांक : 276
वय : 55 लिंग : पुरुष
छायाचित्र उपलब्ध

256 ALJ0068440
नाव : सुनिताज. दादाराव देशमुख
पतीचे नाव: दादाराव देशमुख
घर क्रमांक : 276
वय : 50 लिंग : महिला
छायाचित्र उपलब्ध

257 ALJ0068456
नाव : भाऊसाहेब लक्ष्मणराव देशमुख
वडिलांचे नाव: लक्ष्मणराव देशमुख
घर क्रमांक : 276
वय : 50 लिंग : पुरुष
छायाचित्र उपलब्ध

258 HMM1444926
नाव : अण्णासाहेब लक्ष्मण देशमुख
वडिलांचे नाव: लक्ष्मण देशमुख
घर क्रमांक : 276
वय : 44 लिंग : पुरुष
छायाचित्र उपलब्ध

259 HMM1445048
नाव : नानासाहेब लक्ष्मणराव देशमुख
वडिलांचे नाव: लक्ष्मणराव देशमुख
घर क्रमांक : 276
वय : 43 लिंग : पुरुष
छायाचित्र उपलब्ध

260 HMM1463199
नाव : मनिषा अण्णासाहेब भाउसाहेब देशमुख
इतर: आण्णासाहेब देशमुख
घर क्रमांक : 276
वय : 43 लिंग : महिला
छायाचित्र उपलब्ध

261 HMM1443597
नाव : विनोद मदनराव देशमुख
इतर: मदनराव देशमुख
घर क्रमांक : 276
वय : 42 लिंग : पुरुष
छायाचित्र उपलब्ध

262 ALJ6004055
नाव : बाळासाहेब लक्ष्मणराव देशमुख
वडिलांचे नाव: लक्ष्मणराव देशमुख
घर क्रमांक : 276
वय : 35 लिंग : पुरुष
छायाचित्र उपलब्ध

263 ALJ1049436
नाव : देविदास विश्वनाथ कैंधळे
वडिलांचे नाव: विश्वनाथ कैंधळे
घर क्रमांक : 278
वय : 36 लिंग : पुरुष
छायाचित्र उपलब्ध

264 ALJ7901119
नाव : अंबादास विश्वनाथ कैंधळे
वडिलांचे नाव: विश्वनाथ कैंधळे
घर क्रमांक : 278
वय : 36 लिंग : पुरुष
छायाचित्र उपलब्ध

265 ALJ0068486
नाव : विश्वनाथ माधवराव केंधळे
वडिलांचे नाव: माधवराव केंधळे
घर क्रमांक : 278
वय : 59 लिंग : पुरुष
छायाचित्र उपलब्ध

266 ALJ0068496
नाव : नंदाज. विश्वानाथ केंधळे
पतीचे नाव: विश्वानाथ केंधळे
घर क्रमांक : 278
वय : 55 लिंग : महिला
छायाचित्र उपलब्ध

267 HMM0029660
नाव : सिंधुज. लक्ष्मण केंधळे
पतीचे नाव: लक्ष्मण केंधळे
घर क्रमांक : 278
वय : 50 लिंग : महिला
छायाचित्र उपलब्ध

268 HMM1445014
नाव : प्रकाश माधवराव केंधळे
वडिलांचे नाव: माधवराव केंधळे
घर क्रमांक : 278
वय : 43 लिंग : पुरुष
छायाचित्र उपलब्ध

269 ALJ6108500
नाव : सुशिला प्रकाश केंधळे
पतीचे नाव: प्रकाश केंधळे
घर क्रमांक : 278
वय : 39 लिंग : महिला
छायाचित्र उपलब्ध

270 ALJ6855241
नाव : मोहन लक्ष्मण केंधळे
वडिलांचे नाव: लक्ष्मण केंधळे
घर क्रमांक : 278
वय : 30 लिंग : पुरुष
छायाचित्र उपलब्ध

271 HMM2125789
नाव : संतोष श्रीराम देशमुखि
वडिलांचे नाव: श्रीराम देशमुखि
घर क्रमांक : 279
वय : 43 लिंग : पुरुष
छायाचित्र उपलब्ध

272 ALJ9920711
नाव : श्रीराम. आश्रु देशमुख
वडिलांचे नाव: आश्रु देशमुख
घर क्रमांक : 279
वय : 78 लिंग : पुरुष
छायाचित्र उपलब्ध

273 HMM2125334
नाव : निर्मला श्रीराम देशमुख
वडिलांचे नाव: श्रीराम देशमुख
घर क्रमांक : 279
वय : 50 लिंग : महिला
छायाचित्र उपलब्ध

274 ALJ1049444
नाव : आशा संतोष देशमुख
पतीचे नाव: संतोष देशमुख
घर क्रमांक : 279
वय : 42 लिंग : महिला
छायाचित्र उपलब्ध

275 HMM1443647
नाव : रामभाऊ पांडुजी केंधळे
वडिलांचे नाव: पांडुजी केंधळे
घर क्रमांक : 279
वय : 84 लिंग : पुरुष
छायाचित्र उपलब्ध

276 ALJ9920679
नाव : सखाराम. नारायण देशमुख
वडिलांचे नाव: नारायण देशमुख
घर क्रमांक : 280
वय : 55 लिंग : पुरुष
छायाचित्र उपलब्ध

277 ALJ0068549
नाव : रेखा सखाराम देशमुख
पतीचे नाव: सखाराम. देशमुख
घर क्रमांक : 280
वय : 52 लिंग : महिला
छायाचित्र उपलब्ध

278 ALJ7901101
नाव : योगेश सखाराम देशमुख
वडिलांचे नाव: सखाराम देशमुख
घर क्रमांक : 280
वय : 35 लिंग : पुरुष
छायाचित्र उपलब्ध

279 HMM1463280
नाव : बबन पांडुरंग देशमुख
वडिलांचे नाव: पांडुरंग देशमुख
घर क्रमांक : 283
वय : 55 लिंग : पुरुष
छायाचित्र उपलब्ध

280 ALJ0068585
नाव : संजाबराव पांडुरंग देशमुख
वडिलांचे नाव: पांडुरंग संपत देशमुख
घर क्रमांक : 283
वय : 59 लिंग : पुरुष
छायाचित्र उपलब्ध

281 HMM0029751
नाव : मिराबाईज. बबन देशमुख
पतीचे नाव: बबन देशमुख
घर क्रमांक : 283
वय : 52 लिंग : महिला
छायाचित्र उपलब्ध

282 HMM1463793
नाव : नंदा संजाबराव देशमुख
पतीचे नाव: संजाबराव पांडुरंग देशमुख
घर क्रमांक : 283
वय : 53 लिंग : महिला
छायाचित्र उपलब्ध

283 ALJ7901135
नाव : राजेंद्र पांडुरंग देशमुख
वडिलांचे नाव: पांडुरंग देशमुख
घर क्रमांक : 283
वय : 50 लिंग : पुरुष
छायाचित्र उपलब्ध

284 HMM1463538
नाव : विजय पांडुरंग देशमुख
वडिलांचे नाव: पांडुरंग देशमुख
घर क्रमांक : 283
वय : 48 लिंग : पुरुष
छायाचित्र उपलब्ध

285 HMM1463660
नाव : मंदा राजेंद्र देशमुख
इतर: राजेंद्र देशमुख
घर क्रमांक : 283
वय : 45 लिंग : महिला
छायाचित्र उपलब्ध

286 HMM2125961
नाव : रेखा विजय देशमुख
इतर: विजय देशमुख
घर क्रमांक : 283
वय : 44 लिंग : महिला
छायाचित्र उपलब्ध

287 HMM2125250
नाव : ज्योती विजय देशमुख
पतीचे नाव: विजय देशमुख
घर क्रमांक : 283
वय : 43 लिंग : महिला
छायाचित्र उपलब्ध

288 ALJ7901127
नाव : पुष्पा विजय देशमुख
पतीचे नाव: विजय देशमुख
घर क्रमांक : 283
वय : 38 लिंग : महिला
छायाचित्र उपलब्ध

289 ALJ1686245
नाव : शुभम राजू देशमुख
वडिलांचे नाव: राजेंद्र देशमुख
घर क्रमांक : 283
वय : 26 लिंग : पुरुष
छायाचित्र उपलब्ध

290 HMM1445477
नाव : अनुसयाज. परशराम. देशमुख
पतीचे नाव: परशराम. देशमुख
घर क्रमांक : 284
वय : 80 लिंग : महिला
छायाचित्र उपलब्ध

291 ALJ0068595
नाव : विठ्ठल परशराम. देशमुख
वडिलांचे नाव: परशराम. देशमुख
घर क्रमांक : 284
वय : 55 लिंग : पुरुष
छायाचित्र उपलब्ध

292 ALJ0068606
नाव : सिंधुज. विठ्ठल देशमुख
पतीचे नाव: विठ्ठल देशमुख
घर क्रमांक : 284
वय : 50 लिंग : महिला
छायाचित्र उपलब्ध

293 ALJ7901150
नाव : छाया ज्ञानेश्वर देशमुख
इतर: ज्ञानेश्वर देशमुख
घर क्रमांक : 284
वय : 44 लिंग : महिला
छायाचित्र उपलब्ध

294 ALJ1671627
नाव : शंकर माधवराव सरनाईक
वडिलांचे नाव: माधवराव सरनाईक
घर क्रमांक : 284
वय : 30 लिंग : पुरुष
छायाचित्र उपलब्ध

295 ALJ0068614
नाव : गणेश भवानी देशमुख
वडिलांचे नाव: भवानी देशमुख
घर क्रमांक : 285
वय : 58 लिंग : पुरुष
छायाचित्र उपलब्ध

296 ALJ0068622
नाव : विमलज. गणेश देशमुख
पतीचे नाव: गणेश देशमुख
घर क्रमांक : 285
वय : 55 लिंग : महिला
छायाचित्र उपलब्ध

297 ALJ6108427
नाव : सुरेश गणेशराव देशमुख
वडिलांचे नाव: गणेशराव देशमुख
घर क्रमांक : 285
वय : 38 लिंग : पुरुष
छायाचित्र उपलब्ध

298 ALJ6004022
नाव : सचिन गणेश देशमुख
वडिलांचे नाव: गणेश देशमुख
घर क्रमांक : 285
वय : 35 लिंग : पुरुष
छायाचित्र उपलब्ध

299 ALJ9877754
नाव : सिमा देशमुख
पतीचे नाव: सुरेश देशमुख
घर क्रमांक : 285
वय : 32 लिंग : महिला
छायाचित्र उपलब्ध

300 HMM1444207
नाव : रुख्मीणाज. माणिकराव देशमुख
पतीचे नाव: माणिकराव देशमुख
घर क्रमांक : 286
वय : 60 लिंग : महिला
छायाचित्र उपलब्ध

301 HMM1444249
नाव : दिपक माणिक देशमुख
वडिलांचे नाव: माणिक देशमुख
घर क्रमांक : 286
वय : 43 लिंग : पुरुष
छायाचित्र उपलब्ध

302 ALJ7901192
नाव : प्रविण मणिकराव देशमुख
वडिलांचे नाव: मणिकराव देशमुख
घर क्रमांक : 286
वय : 35 लिंग : पुरुष
छायाचित्र उपलब्ध

303 ALJ7103393
नाव : शितल दिपक देशमुख
पतीचे नाव: दिपक देशमुख
घर क्रमांक : 286
वय : 32 लिंग : महिला
छायाचित्र उपलब्ध

304 ALJ0068654
नाव : सजेर्राव सीताराम. देशमुख
वडिलांचे नाव: सीताराम. देशमुख
घर क्रमांक : 287
वय : 54 लिंग : पुरुष
छायाचित्र उपलब्ध

305 HMM1444975
नाव : रत्नमालाज. सजेर्राव देशमुख
पतीचे नाव: सजेर्राव देशमुख
घर क्रमांक : 287
वय : 51 लिंग : महिला
छायाचित्र उपलब्ध

306 ALJ0068664
नाव : दमयंतीबाई गंगाराम. देशमुख
पतीचे नाव: गंगाराम. देशमुख
घर क्रमांक : 288
वय : 87 लिंग : महिला
छायाचित्र उपलब्ध

307 HMM2124683
नाव : सावित्री कैलास देशमुख
इतर: कैलास देशमुख
घर क्रमांक : 288
वय : 45 लिंग : महिला
छायाचित्र उपलब्ध

308 HMM1443803
नाव : प्रकाश गंगाराम देशमुख
इतर: गंगाराम देशमुख
घर क्रमांक : 288
वय : 44 लिंग : पुरुष
छायाचित्र उपलब्ध

309 HMM1445147
नाव : मंगला शालीकराम गाडगे
इतर: शालीकराम गाडगे
घर क्रमांक : 289
वय : 45 लिंग : महिला
छायाचित्र उपलब्ध

310 ALJ9609066
नाव : मिना विजय केधंळे
पतीचे नाव: विजय केधंळे
घर क्रमांक : 289
वय : 36 लिंग : महिला
छायाचित्र उपलब्ध

311 HMM1443977
नाव : रामभाऊ संतोषराव केंधळे
वडिलांचे नाव: संतोषराव केंधळे
घर क्रमांक : 289
वय : 75 लिंग : पुरुष
छायाचित्र उपलब्ध

312 HMM1444199
नाव : बबन रामभाऊ केंधळे
वडिलांचे नाव: रामभाऊ केंधळे
घर क्रमांक : 289
वय : 52 लिंग : पुरुष
छायाचित्र उपलब्ध

313 HMM1444983
नाव : दुगार्बाईज. बबन केंधळे
पतीचे नाव: बबन केंधळे
घर क्रमांक : 289
वय : 51 लिंग : महिला
छायाचित्र उपलब्ध

314 HMM2125680
नाव : राजु रामभाऊ केंधळे
वडिलांचे नाव: रामभाऊ केंधळे
घर क्रमांक : 289
वय : 49 लिंग : पुरुष
छायाचित्र उपलब्ध

315 HMM1443498
नाव : विजय रामभाऊ केंधळे
इतर: रामभाऊ केंधळे
घर क्रमांक : 289
वय : 44 लिंग : पुरुष
छायाचित्र उपलब्ध

316 ALJ1106087
नाव : सुनंदाज. अन्नाराव देशमुख
पतीचे नाव: अन्नाराव देशमुख
घर क्रमांक : 292
वय : 55 लिंग : महिला
छायाचित्र उपलब्ध

317 ALJ7103401
नाव : पुनम श्रीकृष्ण देशमुख
पतीचे नाव: श्रीकृष्ण देशमुख
घर क्रमांक : 292
वय : 30 लिंग : महिला
छायाचित्र उपलब्ध

318 ALJ7103427
नाव : स्वप्निल आन्नाराव देशमुख
वडिलांचे नाव: आन्नाराव देशमुख
घर क्रमांक : 292
वय : 29 लिंग : पुरुष
छायाचित्र उपलब्ध

319 ALJ0068713
नाव : प्रमीलाज. शंकर देशमुख
पतीचे नाव: शंकर देशमुख
घर क्रमांक : 293
वय : 55 लिंग : महिला
छायाचित्र उपलब्ध

320 ALJ9920760
नाव : सिंधू सुरेश देशमुख
पतीचे नाव: सुरेश देशमुख
घर क्रमांक : 294
वय : 52 लिंग : महिला
छायाचित्र उपलब्ध

321 HMM1445295
नाव : दत्ता भगवानराव देशमुख
इतर: भगवानरव देशमुख
घर क्रमांक : 294
वय : 46 लिंग : पुरुष
छायाचित्र उपलब्ध

322 ALJ6348171
नाव : वैशाली गजानन देशमुख
पतीचे नाव: गजानन देशमुख
घर क्रमांक : 294
वय : 39 लिंग : महिला
छायाचित्र उपलब्ध

323 ALJ9920745
नाव : भगवान वेंकटराव देशमुख
वडिलांचे नाव: व्यंकटराव देशमुख
घर क्रमांक : 295
वय : 70 लिंग : पुरुष
छायाचित्र उपलब्ध

324 ALJ9920752
नाव : विजय भगवानराव देशमुख
वडिलांचे नाव: भगवानराव देशमुख
घर क्रमांक : 295
वय : 51 लिंग : पुरुष
छायाचित्र उपलब्ध

325 ALJ7901168
नाव : रेखा विजय देशमुख
पतीचे नाव: विजय देशमुख
घर क्रमांक : 295
वय : 48 लिंग : महिला
छायाचित्र उपलब्ध

326 HMM1443381
नाव : गजानन भगवान भागवानराव शंकर देशमुख
वडिलांचे नाव: भागवानराव शंकर देशमुख
घर क्रमांक : 295
वय : 48 लिंग : पुरुष
छायाचित्र उपलब्ध

327 ALJ6108559
नाव : राधाबाई दत्तात्रय देशमुख
पतीचे नाव: दत्त देशमुख
घर क्रमांक : 295
वय : 43 लिंग : महिला
छायाचित्र उपलब्ध

328 ALJ8010712
नाव : मनीषा गजानन देशमुख
पतीचे नाव: गजानन देशमुख
घर क्रमांक : 295
वय : 36 लिंग : महिला
छायाचित्र उपलब्ध

329 ALJ1719210
नाव : मोहिनी विजय देशमुख
वडिलांचे नाव: विजय देशमुख
घर क्रमांक : 295
वय : 26 लिंग : महिला
छायाचित्र उपलब्ध

330 HMM2125599
नाव : भागवत बाबुराव जेवाळ
वडिलांचे नाव: बाबुराव जेवाळ
घर क्रमांक : 298
वय : 43 लिंग : पुरुष
छायाचित्र उपलब्ध

331 ALJ0068763
नाव : रमेश माधवराव देशमुख
वडिलांचे नाव: माधवराव देशमुख
घर क्रमांक : 299
वय : 60 लिंग : पुरुष
छायाचित्र उपलब्ध

332 ALJ0068773
नाव : सवीताज. रमेश देशमुख
पतीचे नाव: रमेश देशमुख
घर क्रमांक : 299
वय : 52 लिंग : महिला
छायाचित्र उपलब्ध

333 HMM1463207
नाव : गणेश माधवराव देशमुख
वडिलांचे नाव: माधवराव देशमुख
घर क्रमांक : 299
वय : 47 लिंग : पुरुष
छायाचित्र उपलब्ध

334 ALJ6108567
नाव : सीमा गणेश देशमुख
पतीचे नाव: गणेश देशमुख
घर क्रमांक : 299
वय : 37 लिंग : महिला
छायाचित्र उपलब्ध

335 ALJ6348114
नाव : संगीता प्रकाश देशमुख
पतीचे नाव: प्रकाश देशमुख
घर क्रमांक : 299
वय : 36 लिंग : महिला
छायाचित्र उपलब्ध

336 ALJ7103450
नाव : शैलेश रमेश देशमुख
वडिलांचे नाव: रमेश देशमुख
घर क्रमांक : 299
वय : 28 लिंग : पुरुष
छायाचित्र उपलब्ध

337 ALJ0068783
नाव : मनोहर विनायक सोनोने
वडिलांचे नाव: विनायक सोनोने
घर क्रमांक : 300
वय : 68 लिंग : पुरुष
छायाचित्र उपलब्ध

338 ALJ0068793
नाव : मंदाबाईज. मनोहर सोनोने
पतीचे नाव: मनोहर सोनोने
घर क्रमांक : 300
वय : 60 लिंग : महिला
छायाचित्र उपलब्ध

339 ALJ9609074
नाव : गीता शिवाजी सोनोने
पतीचे नाव: शिवाजी सोनोने
घर क्रमांक : 300
वय : 36 लिंग : महिला
छायाचित्र उपलब्ध

340 HMM1463249
नाव : शिवाजी मनोहर मनोहर विनायक सोनुने
वडिलांचे नाव: मनोहर विनायक सोनुने
घर क्रमांक : 300
वय : 43 लिंग : पुरुष
छायाचित्र उपलब्ध

341 HMM1443621
नाव : संतोष मनोहर सोनुने
वडिलांचे नाव: मनोहर सोनुने
घर क्रमांक : 300
वय : 41 लिंग : पुरुष
छायाचित्र उपलब्ध

342 HMM1443274
नाव : डिगांबर नामदेव केंधळे
वडिलांचे नाव: नामदेव केंधळे
घर क्रमांक : 301
वय : 60 लिंग : पुरुष
छायाचित्र उपलब्ध

343 ALJ0068804
नाव : पार्वती ज. डिगांबर केंधळे
पतीचे नाव: डिगांबर केंधळे
घर क्रमांक : 301
वय : 50 लिंग : महिला
छायाचित्र उपलब्ध

344 ALJ9905183
नाव : सतीश केंधळे
वडिलांचे नाव: डिगांबर केंधळे
घर क्रमांक : 301
वय : 26 लिंग : पुरुष
छायाचित्र उपलब्ध

345 ALJ0068812
नाव : द्वारकाबाई रामदास. सोनोने
पतीचे नाव: रामदास. सोनोने
घर क्रमांक : 302
वय : 70 लिंग : महिला
छायाचित्र उपलब्ध

346 HMM1445097
नाव : गजानन रामदास. सोनोने
वडिलांचे नाव: रामदास. सोनोने
घर क्रमांक : 302
वय : 51 लिंग : पुरुष
छायाचित्र उपलब्ध

347 ALJ7901218
नाव : अलका गजानन सोनोने
पतीचे नाव: गजानन सोनोने
घर क्रमांक : 302
वय : 43 लिंग : महिला
छायाचित्र उपलब्ध

348 HMM1462639
नाव : आत्माराम नामदेव केंधळे
वडिलांचे नाव: नामदेव केंधळे
घर क्रमांक : 303
वय : 71 लिंग : पुरुष
छायाचित्र उपलब्ध

349 HMM1463736
नाव : शोभा आत्माराम केंधळे
पतीचे नाव: आत्माराम केंधळे
घर क्रमांक : 303
वय : 55 लिंग : महिला
छायाचित्र उपलब्ध

350 ALJ6108575
नाव : अमोल आत्माराम केंधळे
वडिलांचे नाव: आत्माराम केंधळे
घर क्रमांक : 303
वय : 35 लिंग : पुरुष
छायाचित्र उपलब्ध

351 ALJ7103302
नाव : प्रविण आत्माराम केंधळे
वडिलांचे नाव: आत्माराम केंधळे
घर क्रमांक : 303
वय : 33 लिंग : पुरुष
छायाचित्र उपलब्ध

352 ALJ9885526
नाव : लक्ष्मीकांत आखरे
वडिलांचे नाव: राजू आखरे
घर क्रमांक : 304
वय : 26 लिंग : पुरुष
छायाचित्र उपलब्ध

353 ALJ0068852
नाव : नारायण पुंजाजी आखरे
वडिलांचे नाव: पुंजाजी आखरे
घर क्रमांक : 304
वय : 80 लिंग : पुरुष
छायाचित्र उपलब्ध

354 ALJ0068862
नाव : रुख्मीणाज. नारायण आखरे
पतीचे नाव: नारायण आखरे
घर क्रमांक : 304
वय : 75 लिंग : महिला
छायाचित्र उपलब्ध

355 ALJ0068838
नाव : राजू नारायण आखरे
वडिलांचे नाव: नारायण आखरे
घर क्रमांक : 304
वय : 52 लिंग : पुरुष
छायाचित्र उपलब्ध

356 ALJ0068846
नाव : मिनाबाईज. राजु आखरे
पतीचे नाव: राजु आखरे
घर क्रमांक : 304
वय : 49 लिंग : महिला
छायाचित्र उपलब्ध

357 ALJ6108583
नाव : किरण नारायण आखरे
इतर: नारायण आखरे
घर क्रमांक : 304
वय : 44 लिंग : महिला
छायाचित्र उपलब्ध

358 ALJ7901226
नाव : मंगला किरण आखरे
पतीचे नाव: किसन आखरे
घर क्रमांक : 304
वय : 39 लिंग : महिला
छायाचित्र उपलब्ध

359 ALJ6820492
नाव : पवन राजू आखारे
वडिलांचे नाव: राजू आखारे
घर क्रमांक : ३०४
वय : 31 लिंग : पुरुष
छायाचित्र उपलब्ध

360 ALJ9884800
नाव : वैभव बंगाळे
वडिलांचे नाव: दिलीप बंगाळे
घर क्रमांक : 304
वय : 28 लिंग : पुरुष
छायाचित्र उपलब्ध

361 ALJ0068872
नाव : विश्वनाथ आत्माराम. गाडगे
वडिलांचे नाव: आत्माराम. गाडगे
घर क्रमांक : 305
वय : 60 लिंग : पुरुष
छायाचित्र उपलब्ध

362 ALJ0068882
नाव : शिलाबाईज. विश्वनाथ गाडगे
पतीचे नाव: विश्वनाथ गाडगे
घर क्रमांक : 305
वय : 55 लिंग : महिला
छायाचित्र उपलब्ध

363 ALJ1704428
नाव : ऋतुराज विश्वनाथ गाडगे
वडिलांचे नाव: विश्वनाथ गाडगे
घर क्रमांक : 305
वय : 31 लिंग : पुरुष
छायाचित्र उपलब्ध

364 ALJ1704089
नाव : प्रिया ऋतुराज गाडगे
पतीचे नाव: ऋतुराज गाडगे
घर क्रमांक : 305
वय : 27 लिंग : महिला
छायाचित्र उपलब्ध

365 HMM1462670
नाव : सिताराम केधळे भास्कर
वडिलांचे नाव: सिताराम केधळे
घर क्रमांक : 306
वय : 46 लिंग : पुरुष
छायाचित्र उपलब्ध

366 ALJ0068929
नाव : कमलज. भाष्कर केंधळे
पतीचे नाव: भाष्कर केंधळे
घर क्रमांक : 306
वय : 54 लिंग : महिला
छायाचित्र उपलब्ध

367 HMM2125649
नाव : तुकाराम. सीताराम. केंधळे
वडिलांचे नाव: सीताराम. केंधळे
घर क्रमांक : 306
वय : 49 लिंग : पुरुष
छायाचित्र उपलब्ध

368 HMM2125623
नाव : पुष्पा तुकाराम केंधळे
इतर: तुकाराम केंधळे
घर क्रमांक : 306
वय : 44 लिंग : महिला
छायाचित्र उपलब्ध

369 HMM2125862
नाव : त्रिंबकराव कुंडलीक केंधळे
वडिलांचे नाव: कुंडलीक केंधळे
घर क्रमांक : 307
वय : 80 लिंग : पुरुष
छायाचित्र उपलब्ध

370 ALJ0068937
नाव : लिलावतीज. त्रिंबकराव केंधळे
पतीचे नाव: त्रिंबकराव केंधळे
घर क्रमांक : 307
वय : 75 लिंग : महिला
छायाचित्र उपलब्ध

371 ALJ0068945
नाव : माणिकराव त्रिंबकराव केंधळे
वडिलांचे नाव: त्रिंबकराव केंधळे
घर क्रमांक : 307
वय : 60 लिंग : पुरुष
छायाचित्र उपलब्ध

372 HMM2124840
नाव : पार्वती ज. माणिकराव केंधळे
पतीचे नाव: माणिकराव केंधळे
घर क्रमांक : 307
वय : 55 लिंग : महिला
छायाचित्र उपलब्ध

373 ALJ0068951
नाव : प्रल्हाद त्रिंबकराव केंधळे
वडिलांचे नाव: त्रिंबकराव केंधळे
घर क्रमांक : 307
वय : 50 लिंग : पुरुष
छायाचित्र उपलब्ध

374 ALJ0068961
नाव : मदन त्र्यंबक केंधळे
वडिलांचे नाव: त्र्यंबक केंधळे
घर क्रमांक : 307
वय : 48 लिंग : पुरुष
छायाचित्र उपलब्ध

375 ALJ7103351
नाव : मनिषा मदन केंधळे
पतीचे नाव: मदन केंधळे
घर क्रमांक : 307
वय : 32 लिंग : महिला
छायाचित्र उपलब्ध

376 ALJ0068971
नाव : प्रभाकर कुंडलीक केंधळे
वडिलांचे नाव: कुंडलीक केंधळे
घर क्रमांक : 308
वय : 75 लिंग : पुरुष
छायाचित्र उपलब्ध

377 ALJ0068981
नाव : शोभाज. प्रभाकर केंधळे
पतीचे नाव: प्रभाकर केंधळे
घर क्रमांक : 308
वय : 70 लिंग : महिला
छायाचित्र उपलब्ध

378 HMM2124865
नाव : मंगला प्रल्हाद केंधळे
इतर: प्रल्हाद केंधळे
घर क्रमांक : 308
वय : 44 लिंग : महिला
छायाचित्र उपलब्ध

379 HMM1463850
नाव : राजु प्रभाकर केंधळे
वडिलांचे नाव: प्रभाकर केंधळे
घर क्रमांक : 308
वय : 41 लिंग : पुरुष
छायाचित्र उपलब्ध

380 ALJ6108617
नाव : अनुराधा अंकुश केंधळे
पतीचे नाव: अंकुश केंधळे
घर क्रमांक : 309
वय : 36 लिंग : महिला
छायाचित्र उपलब्ध

381 HMM1445840
नाव : गणेश विठोबा केंधळे
वडिलांचे नाव: विठोबा केंधळे
घर क्रमांक : 309
वय : 55 लिंग : पुरुष
छायाचित्र उपलब्ध

382 ALJ0069002
नाव : चंद्रकलाज. गणेश केंधळे
पतीचे नाव: गणेश केंधळे
घर क्रमांक : 309
वय : 50 लिंग : महिला
छायाचित्र उपलब्ध

383 ALJ7901515
नाव : सतिष गणेश केंधळे
वडिलांचे नाव: गणेश केंधळे
घर क्रमांक : 309
वय : 37 लिंग : पुरुष
छायाचित्र उपलब्ध

384 ALJ7901242
नाव : अंकुश दगडुबा केधंळे
वडिलांचे नाव: दगडुबा केधंळे
घर क्रमांक : 310
वय : 39 लिंग : पुरुष
छायाचित्र उपलब्ध

385 ALJ7901259
नाव : अर्चना संतोष केधंळे
पतीचे नाव: संतोष केधंळे
घर क्रमांक : 310
वय : 39 लिंग : महिला
छायाचित्र उपलब्ध

386 HMM1444710
नाव : संतोष दगडुबा केंधळे
वडिलांचे नाव: दगडुबा केंधळे
घर क्रमांक : 310
वय : 40 लिंग : पुरुष
छायाचित्र उपलब्ध

387 ALJ9609090
नाव : ज्योती संदिप केधंळे
पतीचे नाव: संदिप केधंळे
घर क्रमांक : 311
वय : 39 लिंग : महिला
छायाचित्र उपलब्ध

388 ALJ1105519
नाव : रुख्मीणाज. भगवान केंधळे
पतीचे नाव: भगवान केंधळे
घर क्रमांक : 311
वय : 80 लिंग : महिला
छायाचित्र उपलब्ध

389 ALJ0069050
नाव : भारत भगवान केंधळे
वडिलांचे नाव: भगवान केंधळे
घर क्रमांक : 311
वय : 52 लिंग : पुरुष
छायाचित्र उपलब्ध

390 ALJ1105527
नाव : मंजुळाज. भारत केंधळे
पतीचे नाव: भारत केंधळे
घर क्रमांक : 311
वय : 50 लिंग : महिला
छायाचित्र उपलब्ध

391 ALJ7901275
नाव : संदीप भगवान भगवान बाजीराव केंधळे
वडिलांचे नाव: भगवान बाजीराव केंधळे
घर क्रमांक : 311
वय : 43 लिंग : पुरुष
छायाचित्र उपलब्ध

392 ALJ6901359
नाव : देवानंद सुभाष मोरे
वडिलांचे नाव: सुभाष मोरे
घर क्रमांक : 311
वय : 32 लिंग : पुरुष
छायाचित्र उपलब्ध

393 ALJ7901283
नाव : अविनाश भास्कर केधंळे
वडिलांचे नाव: भास्कर केधंळे
घर क्रमांक : 312
वय : 35 लिंग : पुरुष
छायाचित्र उपलब्ध

394 ALJ0069070
नाव : भाष्कर तुकाराम. केंधळे
वडिलांचे नाव: तुकाराम. केंधळे
घर क्रमांक : 312
वय : 60 लिंग : पुरुष
छायाचित्र उपलब्ध

395 HMM0030403
नाव : अरुणाज. भाष्कर केंधळे
पतीचे नाव: भाष्कर केंधळे
घर क्रमांक : 312
वय : 57 लिंग : महिला
छायाचित्र उपलब्ध

396 HMM2125102
नाव : रुपराव भास्कर केंधळे
वडिलांचे नाव: भास्कर केंधळे
घर क्रमांक : 312
वय : 37 लिंग : पुरुष
छायाचित्र उपलब्ध

397 ALJ0069101
नाव : कासाबाईज. नारायण केंधळे
पतीचे नाव: नारायण केंधळे
घर क्रमांक : 313
वय : 60 लिंग : महिला
छायाचित्र उपलब्ध

398 HMM2125904
नाव : दत्तात्रय नारायण केंधळे
वडिलांचे नाव: नारायण केंधळे
घर क्रमांक : 313
वय : 47 लिंग : पुरुष
छायाचित्र उपलब्ध

399 ALJ6004014
नाव : जाई नारायण केंधळे
वडिलांचे नाव: नारायण केंधळे
घर क्रमांक : 313
वय : 33 लिंग : महिला
छायाचित्र उपलब्ध

400 ALJ6923197
नाव : शांतीराम रामदास मोरे
वडिलांचे नाव: रामदास मोरे
घर क्रमांक : 313
वय : 29 लिंग : पुरुष
छायाचित्र उपलब्ध

401 ALJ0069119
नाव : लिलाबाईज. अशोक अवचार
पतीचे नाव: अशोक अवचार
घर क्रमांक : 314
वय : 55 लिंग : महिला
छायाचित्र उपलब्ध

402 ALJ0069127
नाव : प्रयागबाईज. शेषराव केंधळे
पतीचे नाव: शेषराव केंधळे
घर क्रमांक : 314
वय : 80 लिंग : महिला
छायाचित्र उपलब्ध

403 ALJ0069135
नाव : अनिल शेषराव केंधळे
वडिलांचे नाव: शेषराव केंधळे
घर क्रमांक : 314
वय : 50 लिंग : पुरुष
छायाचित्र उपलब्ध

404 HMM1443407
नाव : अशोक शेषराव केंधळे
वडिलांचे नाव: शेषराव केंधळे
घर क्रमांक : 314
वय : 49 लिंग : पुरुष
छायाचित्र उपलब्ध

405 HMM1444579
नाव : सुमन शेषराव केंधळे
इतर: शेषराव केंधळे
घर क्रमांक : 314
वय : 46 लिंग : महिला
छायाचित्र उपलब्ध

406 HMM2125631
नाव : सविता ज दत्ता केंधळे
इतर: दत्ता केंधळे
घर क्रमांक : 314
वय : 44 लिंग : महिला
छायाचित्र उपलब्ध

407 ALJ6901268
नाव : अनिता अनिल केंधळे
पतीचे नाव: अनिल केंधळे
घर क्रमांक : 314
वय : 39 लिंग : महिला
छायाचित्र उपलब्ध

408 ALJ1749845
नाव : ओम अनिल केंधळे
वडिलांचे नाव: अनिल केंधळे
घर क्रमांक : 314
वय : 23 लिंग : पुरुष
छायाचित्र उपलब्ध

409 ALJ9609124
नाव : वैशाली रामेश्वर खेंढले
पतीचे नाव: ज्ञानेश्वर केधंळे
घर क्रमांक : 315
वय : 37 लिंग : महिला
छायाचित्र उपलब्ध

410 HMM1444314
नाव : मथुराबाई ज्ञानेश्वर केंधळे
पतीचे नाव: ज्ञानेश्वर केंधळे
घर क्रमांक : 315
वय : 65 लिंग : महिला
छायाचित्र उपलब्ध

411 ALJ0069143
नाव : गजानन ज्ञानेश्वर केंधळे
वडिलांचे नाव: ज्ञानेश्वर केंधळे
घर क्रमांक : 315
वय : 50 लिंग : पुरुष
छायाचित्र उपलब्ध

412 ALJ0069159
नाव : सुनिता गजानन केंधळे
पतीचे नाव: गजानन केंधळे
घर क्रमांक : 315
वय : 49 लिंग : महिला
छायाचित्र उपलब्ध

413 HMM1445105
नाव : रामेश्वर ज्ञानेश्वर केंधळे
वडिलांचे नाव: ज्ञानेश्वर केंधळे
घर क्रमांक : 315
वय : 43 लिंग : पुरुष
छायाचित्र उपलब्ध

414 ALJ7103294
नाव : वैभव गजानन केंधळे
वडिलांचे नाव: गजानन केंधळे
घर क्रमांक : 315
वय : 28 लिंग : पुरुष
छायाचित्र उपलब्ध

415 HMM2124618
नाव : उकंडा शिवाजी केंधळे
वडिलांचे नाव: शिवाजी केंधळे
घर क्रमांक : 316
वय : 65 लिंग : पुरुष
छायाचित्र उपलब्ध

416 ALJ0069169
नाव : लताबाईज. उकंडा केंधळे
पतीचे नाव: उकंडा केंधळे
घर क्रमांक : 316
वय : 60 लिंग : महिला
छायाचित्र उपलब्ध

417 ALJ6855274
नाव : आश्विन उकंडा केंधळे
वडिलांचे नाव: उकंडा केंधळे
घर क्रमांक : 316
वय : 33 लिंग : पुरुष
छायाचित्र उपलब्ध

418 ALJ9884891
नाव : शुभम केंधळे
वडिलांचे नाव: उकंडा केंधळे
घर क्रमांक : 316
वय : 26 लिंग : पुरुष
छायाचित्र उपलब्ध

419 HMM2125813
नाव : सुनील शंकर कंधळे
वडिलांचे नाव: शंकर कंधळे
घर क्रमांक : 317
वय : 39 लिंग : पुरुष
छायाचित्र उपलब्ध

420 ALJ7901317
नाव : दुर्गा सुनिल केधंळे
पतीचे नाव: सुनिल केधंळे
घर क्रमांक : 317
वय : 37 लिंग : महिला
छायाचित्र उपलब्ध

421 ALJ0069179
नाव : शंकर सखाराम. केंधळे
वडिलांचे नाव: सखाराम. केंधळे
घर क्रमांक : 317
वय : 70 लिंग : पुरुष
छायाचित्र उपलब्ध

422 HMM2126274
नाव : लक्ष्मीबाईज. शंकर केंधळे
पतीचे नाव: शंकर केंधळे
घर क्रमांक : 317
वय : 65 लिंग : महिला
छायाचित्र उपलब्ध

423 ALJ0069199
नाव : उद्धव रामकृष्ण केंधळे
वडिलांचे नाव: रामकृष्ण केंधळे
घर क्रमांक : 318
वय : 94 लिंग : पुरुष
छायाचित्र उपलब्ध

424 HMM2126084
नाव : द्वारकाबाईज. सुखदेव केंधळे
पतीचे नाव: सुखदेव केंधळे
घर क्रमांक : 318
वय : 55 लिंग : महिला
छायाचित्र उपलब्ध

425 HMM1445303
नाव : उषा उध्दव केंधळे
पतीचे नाव: उध्दव केंधळे
घर क्रमांक : 318
वय : 45 लिंग : महिला
छायाचित्र उपलब्ध

426 ALJ6108625
नाव : शीवाजी सुखदेव केंधळे
वडिलांचे नाव: सुखदेव केंधळे
घर क्रमांक : 318
वय : 35 लिंग : पुरुष
छायाचित्र उपलब्ध

427 ALJ9884768
नाव : शारदा केंधळे
पतीचे नाव: शिवाजी केंधळे
घर क्रमांक : 318
वय : 33 लिंग : महिला
छायाचित्र उपलब्ध

428 ALJ9678608
नाव : निलेश सुखदेव केंधळे
वडिलांचे नाव: सुखदेव केंधळे
घर क्रमांक : 318
वय : 29 लिंग : पुरुष
छायाचित्र उपलब्ध

429 ALJ9678590
नाव : विशाल उद्धव केंधळे
वडिलांचे नाव: उद्धव केंधळे
घर क्रमांक : 318
वय : 27 लिंग : पुरुष
छायाचित्र उपलब्ध

430 ALJ9884693
नाव : मिना देशमुख
पतीचे नाव: अनंता देशमुख
घर क्रमांक : 319
वय : 29 लिंग : महिला
छायाचित्र उपलब्ध

431 HMM2125367
नाव : सुभाष सखाराम. केंधळे
वडिलांचे नाव: सखाराम. केंधळे
घर क्रमांक : 319
वय : 64 लिंग : पुरुष
छायाचित्र उपलब्ध

432 ALJ0069218
नाव : लिलाबाईज. सुभाष केंधळे
पतीचे नाव: सुभाष केंधळे
घर क्रमांक : 319
वय : 62 लिंग : महिला
छायाचित्र उपलब्ध

433 ALJ1105568
नाव : उकंडा ज्ञानेश्वर गाडगे
वडिलांचे नाव: ज्ञानेश्वर गाडगे
घर क्रमांक : 320
वय : 50 लिंग : पुरुष
छायाचित्र उपलब्ध

434 HMM2126282
नाव : संगीता उकंडा गाडगे
इतर: उकंडा गाडगे
घर क्रमांक : 320
वय : 43 लिंग : महिला
छायाचित्र उपलब्ध

435 ALJ1704105
नाव : आशुतोष उकंडा गाडगे
वडिलांचे नाव: उकंडा गाडगे
घर क्रमांक : 320
वय : 22 लिंग : पुरुष
छायाचित्र उपलब्ध

436 ALJ1105576
नाव : प्रकाश पिराजी वाघ
वडिलांचे नाव: पिराजी वाघ
घर क्रमांक : 321
वय : 58 लिंग : पुरुष
छायाचित्र उपलब्ध

437 ALJ7901325
नाव : रूखमीना प्रकाश वाघ
पतीचे नाव: प्रकाश वाघ
घर क्रमांक : 321
वय : 58 लिंग : महिला
छायाचित्र उपलब्ध

438 ALJ6035679
नाव : प्रविण प्रकाश वाघ
वडिलांचे नाव: प्रकाश वाघ
घर क्रमांक : 321
वय : 34 लिंग : पुरुष
छायाचित्र उपलब्ध

439 ALJ1699024
नाव : शिवदास रामदास गव्हाळे
इतर: शांताबाई गव्हाळे
घर क्रमांक : 321 सवडद
वय : 45 लिंग : पुरुष
छायाचित्र उपलब्ध

440 ALJ0069278
नाव : सागरबाईज. सखाराम. नन्हई
पतीचे नाव: सखाराम. नन्हई
घर क्रमांक : 322
वय : 70 लिंग : महिला
छायाचित्र उपलब्ध

441 ALJ7901333
नाव : सिध्देश्वर सखाराम नन्हई
वडिलांचे नाव: सखाराम नन्हई
घर क्रमांक : 322
वय : 39 लिंग : पुरुष
छायाचित्र उपलब्ध

442 ALJ7901341
नाव : गजानन सखाराम नन्हई
वडिलांचे नाव: सखाराम नन्हई
घर क्रमांक : 322
वय : 36 लिंग : पुरुष
छायाचित्र उपलब्ध

443 ALJ6901367
नाव : वर्षा गजानन नन्हई
पतीचे नाव: गजानन नन्हई
घर क्रमांक : 322
वय : 30 लिंग : महिला
छायाचित्र उपलब्ध

444 ALJ6348122
नाव : समाबाई गोविंदा पिठले
पतीचे नाव: गोविंदा पिठले
घर क्रमांक : 323
वय : 75 लिंग : महिला
छायाचित्र उपलब्ध

445 ALJ0069298
नाव : विमलज. दत्तात्रय पिठले
पतीचे नाव: दत्तात्रय पिठले
घर क्रमांक : 323
वय : 59 लिंग : महिला
छायाचित्र उपलब्ध

446 ALJ1105584
नाव : कौशल्याबाईज. डिगांबर काटकर
पतीचे नाव: डिगांबर काटकर
घर क्रमांक : 324
वय : 75 लिंग : महिला
छायाचित्र उपलब्ध

447 ALJ1105592
नाव : नर्मदा नामदेव काटकर
पतीचे नाव: नामदेव काटकर
घर क्रमांक : 324
वय : 55 लिंग : महिला
छायाचित्र उपलब्ध

448 HMM2124303
नाव : विश्वनाथ डिगांबर काटकर
वडिलांचे नाव: डिगांबर काटकर
घर क्रमांक : 324
वय : 51 लिंग : पुरुष
छायाचित्र उपलब्ध

449 HMM2124311
नाव : ललीताज. विश्वनाथ काटकर
पतीचे नाव: विश्वनाथ काटकर
घर क्रमांक : 324
वय : 49 लिंग : महिला
छायाचित्र उपलब्ध

450 ALJ6108641
नाव : गणेश नामदेव काटकर
वडिलांचे नाव: नामदेव काटकर
घर क्रमांक : 324
वय : 37 लिंग : पुरुष
छायाचित्र उपलब्ध

451 ALJ6108658
नाव : सतीश नामदेव काटकर
वडिलांचे नाव: नामदेव काटकर
घर क्रमांक : 324
वय : 36 लिंग : पुरुष
छायाचित्र उपलब्ध

452 ALJ9885831
नाव : पुजा काटकर
पतीचे नाव: सतिष काटकर
घर क्रमांक : 324
वय : 30 लिंग : महिला
छायाचित्र उपलब्ध

453 ALJ0069341
नाव : रामभाऊ गोविंदा सपकाळ
वडिलांचे नाव: गोविंदा सपकाळ
घर क्रमांक : 325
वय : 60 लिंग : पुरुष
छायाचित्र उपलब्ध

454 HMM2124832
नाव : देवकाबाईज. रामभाऊ सपकाळ
पतीचे नाव: रामभाऊ सपकाळ
घर क्रमांक : 325
वय : 58 लिंग : महिला
छायाचित्र उपलब्ध

455 ALJ6901342
नाव : पुष्पा दत्तत्रय त्र्यंबके
पतीचे नाव: दत्तत्रय त्र्यंबके
घर क्रमांक : 325
वय : 38 लिंग : महिला
छायाचित्र उपलब्ध

456 ALJ6901383
नाव : दत्तात्रय गणेश त्र्यंबके
वडिलांचे नाव: गणेश त्र्यंबके
घर क्रमांक : 325
वय : 37 लिंग : पुरुष
छायाचित्र उपलब्ध

457 HMM1443167
नाव : भगवान बाबुराव काटकर
वडिलांचे नाव: बाबुराव काटकर
घर क्रमांक : 326
वय : 89 लिंग : पुरुष
छायाचित्र उपलब्ध

458 ALJ0069357
नाव : कमलाबाईज. भगवान काटकर
पतीचे नाव: भगवान काटकर
घर क्रमांक : 326
वय : 60 लिंग : महिला
छायाचित्र उपलब्ध

459 ALJ6820518
नाव : लक्ष्मण भगवान काटकर
वडिलांचे नाव: भगवान काटकर
घर क्रमांक : ३२६
वय : 40 लिंग : पुरुष
छायाचित्र उपलब्ध

460 ALJ6820526
नाव : उषा लक्ष्मन काटकर
पतीचे नाव: लक्ष्मन काटकर
घर क्रमांक : ३२६
वय : 36 लिंग : महिला
छायाचित्र उपलब्ध

461 ALJ1105600
नाव : कासाबाई परशराम. सपकाळ
पतीचे नाव: परशराम. सपकाळ
घर क्रमांक : 327
वय : 89 लिंग : महिला
छायाचित्र उपलब्ध

462 HMM1443019
नाव : विजय पांडुरंग वाढेकर
वडिलांचे नाव: पांडुरंग वाढेकर
घर क्रमांक : 327
वय : 41 लिंग : पुरुष
छायाचित्र उपलब्ध

463 ALJ0069377
नाव : तुळशीदास. रामकृष्ण गाडगे
वडिलांचे नाव: रामकृष्ण गाडगे
घर क्रमांक : 328
वय : 65 लिंग : पुरुष
छायाचित्र उपलब्ध

464 ALJ0069387
नाव : निमर्लाज. तुळशीदास. गाडगे
पतीचे नाव: तुळशीदास. गाडगे
घर क्रमांक : 328
वय : 60 लिंग : महिला
छायाचित्र उपलब्ध

465 HMM2124287
नाव : डिगांबर तुळशिराम गाडगे
इतर: तुळशिराम गाडगे
घर क्रमांक : 328
वय : 43 लिंग : पुरुष
छायाचित्र उपलब्ध

466 ALJ6901292
नाव : रुपाली श्रीकृष्ण गाडगे
पतीचे नाव: श्रीकृष्ण गाडगे
घर क्रमांक : 329
वय : 29 लिंग : महिला
छायाचित्र उपलब्ध

467 ALJ0069397
नाव : भागवत रामकृष्ण गाडगे
वडिलांचे नाव: रामकृष्ण गाडगे
घर क्रमांक : 329
वय : 72 लिंग : पुरुष
छायाचित्र उपलब्ध

468 ALJ1105618
नाव : धृपतीज. भागवत गाडगे
पतीचे नाव: भागवत गाडगे
घर क्रमांक : 329
वय : 68 लिंग : महिला
छायाचित्र उपलब्ध

469 ALJ0069416
नाव : प्रकाश भागवत गाडगे
वडिलांचे नाव: भागवत गाडगे
घर क्रमांक : 329
वय : 51 लिंग : पुरुष
छायाचित्र उपलब्ध

470 HMM2126225
नाव : किसना भागवत गाडगे
इतर: भागवत गाडगे
घर क्रमांक : 329
वय : 44 लिंग : पुरुष
छायाचित्र उपलब्ध

471 HMM2126266
नाव : रेखा ज प्रकाश गाडगे
इतर: प्रकाश गाडगे
घर क्रमांक : 329
वय : 43 लिंग : महिला
छायाचित्र उपलब्ध

472 ALJ0069424
नाव : यशोदाबाईज. सदाशीव गाडगे
पतीचे नाव: सदाशीव गाडगे
घर क्रमांक : 330
वय : 70 लिंग : महिला
छायाचित्र उपलब्ध

473 ALJ0069432
नाव : संजय सदाशीव गाडगे
वडिलांचे नाव: सदाशीव गाडगे
घर क्रमांक : 330
वय : 52 लिंग : पुरुष
छायाचित्र उपलब्ध

474 HMM1463843
नाव : भरत सदाशिव गाडगे
वडिलांचे नाव: सदाशिव गाडगे
घर क्रमांक : 330
वय : 44 लिंग : पुरुष
छायाचित्र उपलब्ध

475 ALJ6348155
नाव : शत्रुघ्न सदाशिव गाडगे
वडिलांचे नाव: सदाशिव गाडगे
घर क्रमांक : 330
वय : 45 लिंग : पुरुष
छायाचित्र उपलब्ध

476 HMM2125987
नाव : जया ज संजय गाडगे
इतर: संजय गाडगे
घर क्रमांक : 330
वय : 43 लिंग : महिला
छायाचित्र उपलब्ध

477 ALJ6820534
नाव : वंदना शत्रूगण गाडगे
पतीचे नाव: शत्रूगण गाडगे
घर क्रमांक : ३३०
वय : 42 लिंग : महिला
छायाचित्र उपलब्ध

478 ALJ6820591
नाव : लता भारत गाडगे
पतीचे नाव: भारत गाडगे
घर क्रमांक : ३३०
वय : 37 लिंग : महिला
छायाचित्र उपलब्ध

479 ALJ1682368
नाव : स्वाती गजानन गाडगे
पतीचे नाव: गजानन गाडगे
घर क्रमांक : 330
वय : 31 लिंग : महिला
छायाचित्र उपलब्ध

480 ALJ6901375
नाव : सुनिल रमेश गाडगे
वडिलांचे नाव: रमेश गाडगे
घर क्रमांक : 331
वय : 35 लिंग : पुरुष
छायाचित्र उपलब्ध

481 ALJ1105626
नाव : कौशल्याबाईज. रामचंद्र गाडगे
पतीचे नाव: रामचंद्र गाडगे
घर क्रमांक : 331
वय : 95 लिंग : महिला
छायाचित्र उपलब्ध

482 ALJ1105634
नाव : रमेश रामचंद्र गाडगे
वडिलांचे नाव: रामचंद्र गाडगे
घर क्रमांक : 331
वय : 65 लिंग : पुरुष
छायाचित्र उपलब्ध

483 ALJ1105642
नाव : विमलाबाईज. रमेश गाडगे
पतीचे नाव: रमेश गाडगे
घर क्रमांक : 331
वय : 60 लिंग : महिला
छायाचित्र उपलब्ध

484 HMM1444702
नाव : शिवाजी रामचंद्र गाडगे
वडिलांचे नाव: रामचंद्र गाडगे
घर क्रमांक : 331
वय : 55 लिंग : पुरुष
छायाचित्र उपलब्ध

485 HMM1463496
नाव : कुशाल रमेश गाडगे
इतर: रमेश गाडगे
घर क्रमांक : 331
वय : 42 लिंग : पुरुष
छायाचित्र उपलब्ध

486 ALJ9905423
नाव : मनीषा गाड्गे
पतीचे नाव: कुणाल गाड्गे
घर क्रमांक : 331
वय : 33 लिंग : महिला
छायाचित्र उपलब्ध

487 ALJ9644295
नाव : वैभव शिवाजी गाडगे
वडिलांचे नाव: शिवाजी गाडगे
घर क्रमांक : 331
वय : 27 लिंग : पुरुष
छायाचित्र उपलब्ध

488 ALJ1105659
नाव : सुभद्राबाईज. मारुती गाडगे
पतीचे नाव: मारुती गाडगे
घर क्रमांक : 332
वय : 80 लिंग : महिला
छायाचित्र उपलब्ध

489 ALJ0069523
नाव : संजय तेजराव देशमुख
वडिलांचे नाव: तेजराव देशमुख
घर क्रमांक : 334
वय : 54 लिंग : पुरुष
छायाचित्र उपलब्ध

490 ALJ9609132
नाव : उषाबाईज. सजाबराव देशमुख
पतीचे नाव: सजाबराव देशमुख
घर क्रमांक : 334
वय : 50 लिंग : महिला
छायाचित्र उपलब्ध

491 HMM1463306
नाव : समाधान तेजराव देशमुख
वडिलांचे नाव: तेजराव देशमुख
घर क्रमांक : 334
वय : 45 लिंग : पुरुष
छायाचित्र उपलब्ध

492 ALJ6108666
नाव : वर्षा समाधान देशमुख
पतीचे नाव: समाधान देशमुख
घर क्रमांक : 334
वय : 42 लिंग : महिला
छायाचित्र उपलब्ध

493 ALJ6955777
नाव : रेणुका मदन मार्के
पतीचे नाव: मदन मार्के
घर क्रमांक : 335
वय : 32 लिंग : महिला
छायाचित्र उपलब्ध

494 ALJ1105675
नाव : अन्नाराव नरसिंगराव देशमुख
वडिलांचे नाव: नरसिंगराव देशमुख
घर क्रमांक : 336
वय : 78 लिंग : पुरुष
छायाचित्र उपलब्ध

495 ALJ0069606
नाव : कमलाबाईज. अन्नचंद्रराव देशमुख
पतीचे नाव: अन्नचंद्रराव देशमुख
घर क्रमांक : 336
वय : 72 लिंग : महिला
छायाचित्र उपलब्ध

496 ALJ0069614
नाव : रामेश्वर अण्णाराव देशमुख
वडिलांचे नाव: अन्नचंद्रराव देशमुख
घर क्रमांक : 336
वय : 53 लिंग : पुरुष
छायाचित्र उपलब्ध

497 ALJ6459762
नाव : कृष्णा आण्णाराव देशमुख
वडिलांचे नाव: आण्णाराव देशमुख
घर क्रमांक : 310
वय : 49 लिंग : पुरुष
छायाचित्र उपलब्ध

498 ALJ6459770
नाव : शितल कृष्णा देशमुख
पतीचे नाव: कृष्णा देशमुख
घर क्रमांक : 310
वय : 44 लिंग : महिला
छायाचित्र उपलब्ध

499 HMM0030940
नाव : भिकाजी नामदेव गव्हाळे
वडिलांचे नाव: नामदेव गव्हाळे
घर क्रमांक : 336
वय : 66 लिंग : पुरुष
छायाचित्र उपलब्ध

500 ALJ0069565
नाव : गंगुबाईज. भिकाजी गव्हाळे
पतीचे नाव: भिकाजी गव्हाळे
घर क्रमांक : 336
वय : 60 लिंग : महिला
छायाचित्र उपलब्ध

501 ALJ0069585
नाव : अंजनाबाईज. बाबुराव गव्हाळे
पतीचे नाव: बाबुराव गव्हाळे
घर क्रमांक : 336
वय : 55 लिंग : महिला
छायाचित्र उपलब्ध

502 ALJ1105683
नाव : शिवाजी पुंजाजी वाढे
वडिलांचे नाव: पुंजाजी वाढे
घर क्रमांक : 338
वय : 56 लिंग : पुरुष
छायाचित्र उपलब्ध

503 HMM2126043
नाव : पुष्पा शिवाजी वाढे
पतीचे नाव: शिवाजी वाढे
घर क्रमांक : 338
वय : 53 लिंग : महिला
छायाचित्र उपलब्ध

504 ALJ1049451
नाव : सचिन शिवाजी वाढे
वडिलांचे नाव: शिवाजी वाढे
घर क्रमांक : 338
वय : 37 लिंग : पुरुष
छायाचित्र उपलब्ध

505 ALJ9885674
नाव : अनिता योगेश वाढे
पतीचे नाव: योगेश वाढे
घर क्रमांक : 338
वय : 30 लिंग : महिला
छायाचित्र उपलब्ध

506 ALJ6923148
नाव : अजय शिवाजी वाढे
वडिलांचे नाव: शिवाजी वाढे
घर क्रमांक : 338
वय : 28 लिंग : पुरुष
छायाचित्र उपलब्ध

507 HMM2126787
नाव : पुंजाजी आश्रुजी वाढे
वडिलांचे नाव: आश्रुजी वाढे
घर क्रमांक : 339
वय : 82 लिंग : पुरुष
छायाचित्र उपलब्ध

508 HMM0031062
नाव : वच्छलाज. पुंजाजी वाढे
पतीचे नाव: पुंजाजी वाढे
घर क्रमांक : 339
वय : 77 लिंग : महिला
छायाचित्र उपलब्ध

509 ALJ6955751
नाव : अमोल रामदास वायसे
वडिलांचे नाव: रामदास वायसे
घर क्रमांक : 340
वय : 28 लिंग : पुरुष
छायाचित्र उपलब्ध

510 HMM2124568
नाव : तेजराव गोविंदा सपकाळ
वडिलांचे नाव: गोविंदा सपकाळ
घर क्रमांक : 341
वय : 60 लिंग : पुरुष
छायाचित्र उपलब्ध

511 HMM2124428
नाव : पुर्णाबाई तेजराव सपकाळ
पतीचे नाव: तेजराव सपकाळ
घर क्रमांक : 341
वय : 55 लिंग : महिला
छायाचित्र उपलब्ध

512 ALJ9885476
नाव : लता सपकाळ
पतीचे नाव: गणेश सपकाळ
घर क्रमांक : 341
वय : 31 लिंग : महिला
छायाचित्र उपलब्ध

513 ALJ9885740
नाव : रवि सपकाळ
वडिलांचे नाव: तेजराव सपकाळ
घर क्रमांक : 341
वय : 28 लिंग : पुरुष
छायाचित्र उपलब्ध

514 HMM2126209
नाव : सुकदेव नारायण गव्हाळे
वडिलांचे नाव: नारायण गव्हाळे
घर क्रमांक : 343
वय : 47 लिंग : पुरुष
छायाचित्र उपलब्ध

515 HMM2126191
नाव : अंजना सुखदेव गव्हाळे
पतीचे नाव: सुखदेव गव्हाळे
घर क्रमांक : 343
वय : 43 लिंग : महिला
छायाचित्र उपलब्ध

516 ALJ1105691
नाव : लक्ष्मण संभाजी गव्हाळे
वडिलांचे नाव: संभाजी गव्हाळे
घर क्रमांक : 344
वय : 97 लिंग : पुरुष
छायाचित्र उपलब्ध

517 ALJ0069739
नाव : विठ्ठल गोविंदा गव्हाळे
वडिलांचे नाव: गोविंदा गव्हाळे
घर क्रमांक : 344
वय : 73 लिंग : पुरुष
छायाचित्र उपलब्ध

518 ALJ0069747
नाव : पार्वतीबाई ज. विठ्ठल गव्हाळे
पतीचे नाव: विठ्ठल गव्हाळे
घर क्रमांक : 344
वय : 68 लिंग : महिला
छायाचित्र उपलब्ध

519 ALJ1105709
नाव : गिताबाईज. लक्ष्मण गव्हाळे
पतीचे नाव: लक्ष्मण गव्हाळे
घर क्रमांक : 344
वय : 62 लिंग : महिला
छायाचित्र उपलब्ध

520 ALJ0069753
नाव : आनंता विठ्ठल गव्हाळे
वडिलांचे नाव: विठ्ठल गव्हाळे
घर क्रमांक : 344
वय : 49 लिंग : पुरुष
छायाचित्र उपलब्ध

521 ALJ1049477
नाव : मोहन विठ्ठलराव गव्हाळे
वडिलांचे नाव: विठ्ठलराव गव्हाळे
घर क्रमांक : 344
वय : 43 लिंग : पुरुष
छायाचित्र उपलब्ध

522 ALJ6108682
नाव : जयमाला मोहन गव्हाळे
पतीचे नाव: मोहन गव्हाळे
घर क्रमांक : 344
वय : 39 लिंग : महिला
छायाचित्र उपलब्ध

523 ALJ1049485
नाव : शारदा आनंता गव्हाळे
पतीचे नाव: आनंता गव्हाळे
घर क्रमांक : 344
वय : 39 लिंग : महिला
छायाचित्र उपलब्ध

524 ALJ0069773
नाव : तुळशीदास. हरीभाऊ गव्हाळे
वडिलांचे नाव: हरीभाऊ गव्हाळे
घर क्रमांक : 346
वय : 60 लिंग : पुरुष
छायाचित्र उपलब्ध

525 ALJ0069783
नाव : सुनिताज. तुळशीदास. गव्हाळे
पतीचे नाव: तुळशीदास. गव्हाळे
घर क्रमांक : 346
वय : 52 लिंग : महिला
छायाचित्र उपलब्ध

526 HMM1445766
नाव : पांडुरंग हरीभाऊ गव्हाळे
वडिलांचे नाव: हरीभाऊ गव्हाळे
घर क्रमांक : 346
वय : 51 लिंग : पुरुष
छायाचित्र उपलब्ध

527 ALJ7103286
नाव : कोमल तुळशिदास गव्हाळे
वडिलांचे नाव: तुळशिदास गव्हाळे
घर क्रमांक : 346
वय : 29 लिंग : महिला
छायाचित्र उपलब्ध

528 ALJ6108708
नाव : गणेश शिवाजी पद्मने
वडिलांचे नाव: शिवाजी पद्मने
घर क्रमांक : 346
वय : 38 लिंग : पुरुष
छायाचित्र उपलब्ध

529 HMM1443464
नाव : विनोद गोपाळा गव्हाळे
वडिलांचे नाव: गोपाळा गव्हाळे
घर क्रमांक : 347
वय : 41 लिंग : पुरुष
छायाचित्र उपलब्ध

530 ALJ6923155
नाव : रुख्मिना विनोद गव्हाळे
पतीचे नाव: विनोद गव्हाळे
घर क्रमांक : 347
वय : 33 लिंग : महिला
छायाचित्र उपलब्ध

531 ALJ6108724
नाव : कुसुम.ज. वामन भावसार
पतीचे नाव: वामन भावसार
घर क्रमांक : 348
वय : 80 लिंग : महिला
छायाचित्र उपलब्ध

532 ALJ1105741
नाव : कृष्णा वामन भावसार
वडिलांचे नाव: वामन भावसार
घर क्रमांक : 348
वय : 57 लिंग : पुरुष
छायाचित्र उपलब्ध

533 HMM2125821
नाव : मंदा सतिश भावसार
पतीचे नाव: सतिश भावसार
घर क्रमांक : 348
वय : 46 लिंग : महिला
छायाचित्र उपलब्ध

534 ALJ0068119
नाव : रेखा रुपराव देशमुख
वडिलांचे नाव: रुपराव देशमुख
घर क्रमांक : 349
वय : 55 लिंग : महिला
छायाचित्र उपलब्ध

535 ALJ1105758
नाव : गणेश प्रभतराव देशमुख
वडिलांचे नाव: परभतराव देशमुख
घर क्रमांक : 350
वय : 55 लिंग : पुरुष
छायाचित्र उपलब्ध

536 HMM1444124
नाव : मंदाकिनी गणेशराव देशमुख
पतीचे नाव: गणेशराव देशमुख
घर क्रमांक : 350
वय : 45 लिंग : महिला
छायाचित्र उपलब्ध

537 ALJ9678574
नाव : सपना अनिल मोरे
पतीचे नाव: अनिल मोरे
घर क्रमांक : 351
वय : 27 लिंग : महिला
छायाचित्र उपलब्ध

538 HMM1445501
नाव : गजानन परमेश्वर देशमुख
वडिलांचे नाव: परमेश्वर देशमुख
घर क्रमांक : 352
वय : 49 लिंग : पुरुष
छायाचित्र उपलब्ध

539 HMM2124626
नाव : मंदोधरीज. खुशालराव देशमुख
पतीचे नाव: खुशालराव देशमुख
घर क्रमांक : 353
वय : 80 लिंग : महिला
छायाचित्र उपलब्ध

540 ALJ0069882
नाव : अरुण खुशालराव देशमुख
वडिलांचे नाव: खुशालराव देशमुख
घर क्रमांक : 353
वय : 52 लिंग : पुरुष
छायाचित्र उपलब्ध

541 ALJ0069892
नाव : अनुसयाज. अरुण देशमुख
पतीचे नाव: अरुण देशमुख
घर क्रमांक : 353
वय : 50 लिंग : महिला
छायाचित्र उपलब्ध

542 HMM2125078
नाव : विजय खुशालराव देशमुख
वडिलांचे नाव: खुशालराव देशमुख
घर क्रमांक : 353
वय : 46 लिंग : पुरुष
छायाचित्र उपलब्ध

543 ALJ6955744
नाव : दत्तात्रय आरुण देशमुख
वडिलांचे नाव: आरुण देशमुख
घर क्रमांक : 353
वय : 27 लिंग : पुरुष
छायाचित्र उपलब्ध

544 ALJ6955793
नाव : वैभव लक्ष्मण केंधळे
वडिलांचे नाव: लक्ष्मण केंधळे
घर क्रमांक : 353
वय : 28 लिंग : पुरुष
छायाचित्र उपलब्ध

545 ALJ6955827
नाव : आकाश उध्दव केंधळे
वडिलांचे नाव: उध्दव केंधळे
घर क्रमांक : 353
वय : 27 लिंग : पुरुष
छायाचित्र उपलब्ध

546 ALJ6955801
नाव : विठ्ठल रामभाऊ मोरे
वडिलांचे नाव: रामभाऊ मोरे
घर क्रमांक : 353
वय : 67 लिंग : पुरुष
छायाचित्र उपलब्ध

547 ALJ9886094
नाव : विलास मोरे
वडिलांचे नाव: विठ्ठल मोरे
घर क्रमांक : 353
वय : 48 लिंग : पुरुष
छायाचित्र उपलब्ध

548 ALJ9886136
नाव : अरुणा मोरे
पतीचे नाव: विलास मोरे
घर क्रमांक : 353
वय : 42 लिंग : महिला
छायाचित्र उपलब्ध

549 ALJ1653831
नाव : वेदांत विजय भावसार
वडिलांचे नाव: विजय बबनराव भावसार
घर क्रमांक : 354
वय : 25 लिंग : पुरुष
छायाचित्र उपलब्ध

550 HMM0031377
नाव : शकुंतलाज. बबनराव भावसार
पतीचे नाव: बबनराव भावसार
घर क्रमांक : 354
वय : 80 लिंग : महिला
छायाचित्र उपलब्ध

551 HMM1444447
नाव : विठ्ठलराव बबनराव भावसार
वडिलांचे नाव: बबनराव भावसार
घर क्रमांक : 354
वय : 55 लिंग : पुरुष
छायाचित्र उपलब्ध

552 HMM1443308
नाव : विजय बबनराव भावसार
वडिलांचे नाव: बबनराव भावसार
घर क्रमांक : 354
वय : 52 लिंग : पुरुष
छायाचित्र उपलब्ध

553 ALJ0069929
नाव : दीपक बबनराव भावसार
वडिलांचे नाव: बबनराव भावसार
घर क्रमांक : 354
वय : 49 लिंग : पुरुष
छायाचित्र उपलब्ध

554 HMM1444017
नाव : कल्पना विठ्ठल भावसार
पतीचे नाव: विठ्ठल भावसार
घर क्रमांक : 354
वय : 47 लिंग : महिला
छायाचित्र उपलब्ध

555 HMM1444025
नाव : सुष्मा विजय भावसार
पतीचे नाव: विजय भावसार
घर क्रमांक : 354
वय : 45 लिंग : महिला
छायाचित्र उपलब्ध

556 ALJ8010738
नाव : रेखा प्रकाश भावसार
पतीचे नाव: प्रकाश भावसार
घर क्रमांक : 354
वय : 44 लिंग : महिला
छायाचित्र उपलब्ध

557 ALJ6955835
नाव : अक्षय विठ्ठल भावसार
वडिलांचे नाव: विठ्ठल भावसार
घर क्रमांक : 354
वय : 28 लिंग : पुरुष
छायाचित्र उपलब्ध

558 ALJ9884990
नाव : वैभव भावसार
वडिलांचे नाव: विठ्ठल भावसार
घर क्रमांक : 354
वय : 26 लिंग : पुरुष
छायाचित्र उपलब्ध

559 ALJ1105774
नाव : सिंधुज. अशोक देशमुख
पतीचे नाव: अशोक देशमुख
घर क्रमांक : 355
वय : 55 लिंग : महिला
छायाचित्र उपलब्ध

560 HMM1445451
नाव : रामप्रसाद त्र्यंबक देशमुख
वडिलांचे नाव: त्र्यंबक देशमुख
घर क्रमांक : 355
वय : 45 लिंग : पुरुष
छायाचित्र उपलब्ध

561 HMM2125839
नाव : सुलोचना रामप्रसाद देशमुख
पतीचे नाव: रामप्रसाद देशमुख
घर क्रमांक : 355
वय : 44 लिंग : महिला
छायाचित्र उपलब्ध

562 ALJ6108740
नाव : विठ्ठल अशोक देशमुख
वडिलांचे नाव: अशोक देशमुख
घर क्रमांक : 355
वय : 37 लिंग : पुरुष
छायाचित्र उपलब्ध

563 ALJ6923270
नाव : ऋषिकेश प्रकाश देशमुख
वडिलांचे नाव: प्रकाश देशमुख
घर क्रमांक : 355
वय : 29 लिंग : पुरुष
छायाचित्र उपलब्ध

564 ALJ0069961
नाव : पुष्पाज. विनायक देशमुख
पतीचे नाव: विनायक देशमुख
घर क्रमांक : 356
वय : 52 लिंग : महिला
छायाचित्र उपलब्ध

565 ALJ6855225
नाव : योगेश विनायक देशमुख
वडिलांचे नाव: विनायक देशमुख
घर क्रमांक : 356
वय : 30 लिंग : पुरुष
छायाचित्र उपलब्ध

566 ALJ9920737
नाव : चंद्रकला श्रीराम. देशमुख
पतीचे नाव: श्रीराम. देशमुख
घर क्रमांक : 357
वय : 69 लिंग : महिला
छायाचित्र उपलब्ध

567 HMM2124790
नाव : गजानन त्र्यंबक देशमुख
वडिलांचे नाव: त्र्यंबक देशमुख
घर क्रमांक : 357
वय : 44 लिंग : पुरुष
छायाचित्र उपलब्ध

568 ALJ6559777
नाव : संतोष श्रीराम देशमुख
वडिलांचे नाव: श्रीराम देशमुख
घर क्रमांक : 357
वय : 44 लिंग : पुरुष
छायाचित्र उपलब्ध

569 ALJ0069991
नाव : पदमाबाईज. नामदेव देशमुख
पतीचे नाव: नामदेव देशमुख
घर क्रमांक : 359
वय : 85 लिंग : महिला
छायाचित्र उपलब्ध

570 ALJ0070003
नाव : रमेश नामदेव देशमुख
वडिलांचे नाव: नामदेव देशमुख
घर क्रमांक : 359
वय : 58 लिंग : पुरुष
छायाचित्र उपलब्ध

571 ALJ0070011
नाव : समाधान नामदेव देशमुख
वडिलांचे नाव: नामदेव देशमुख
घर क्रमांक : 359
वय : 55 लिंग : पुरुष
छायाचित्र उपलब्ध

572 ALJ9885070
नाव : कल्पना देशमुख
पतीचे नाव: रमेश देशमुख
घर क्रमांक : 359
वय : 51 लिंग : महिला
छायाचित्र उपलब्ध

573 HMM1445626
नाव : सुनिता समाधान देशमुख
पतीचे नाव: समाधान देशमुख
घर क्रमांक : 359
वय : 44 लिंग : महिला
छायाचित्र उपलब्ध

574 ALJ9885138
नाव : गौरव देशमुख
वडिलांचे नाव: रमेश देशमुख
घर क्रमांक : 359
वय : 25 लिंग : पुरुष
छायाचित्र उपलब्ध

575 HMM2124949
नाव : राधाबाईज. आत्माराम. देशमुख
पतीचे नाव: आत्माराम. देशमुख
घर क्रमांक : 360
वय : 70 लिंग : महिला
छायाचित्र उपलब्ध

576 HMM2126142
नाव : पुंजाजी आत्माराम देशमुख
वडिलांचे नाव: आत्माराम देशमुख
घर क्रमांक : 360
वय : 43 लिंग : पुरुष
छायाचित्र उपलब्ध

577 ALJ6108773
नाव : रतन आत्माराम देशमुख
वडिलांचे नाव: आत्माराम देशमुख
घर क्रमांक : 360
वय : 40 लिंग : पुरुष
छायाचित्र उपलब्ध

578 ALJ6108781
नाव : सुवर्णा पुंजाजी देशमुख
पतीचे नाव: पुजाराम देशमुख
घर क्रमांक : 360
वय : 37 लिंग : महिला
छायाचित्र उपलब्ध

579 ALJ6559785
नाव : पुजा संतोष देशमुख
पतीचे नाव: संतोष देशमुख
घर क्रमांक : 360
वय : 36 लिंग : महिला
छायाचित्र उपलब्ध

580 ALJ7901416
नाव : पुजा रतन देशमुख
पतीचे नाव: रतन देशमुख
घर क्रमांक : 360
वय : 36 लिंग : महिला
छायाचित्र उपलब्ध

581 ALJ0070045
नाव : कमलज. जानराव देशमुख
पतीचे नाव: जानराव देशमुख
घर क्रमांक : 361
वय : 65 लिंग : महिला
छायाचित्र उपलब्ध

582 HMM2125151
नाव : सतिश जानराव शिसोदे
वडिलांचे नाव: जानराव शिसोदे
घर क्रमांक : 361
वय : 41 लिंग : पुरुष
छायाचित्र उपलब्ध

583 ALJ6108799
नाव : रेणुका संतोष देशमुख
पतीचे नाव: संतोष देशमुख
घर क्रमांक : 361
वय : 39 लिंग : महिला
छायाचित्र उपलब्ध

584 ALJ0070061
नाव : कुसुम.ज. बाजीराव देशमुख
पतीचे नाव: बाजीराव देशमुख
घर क्रमांक : 362
वय : 63 लिंग : महिला
छायाचित्र उपलब्ध

585 HMM1443571
नाव : गजानन बाजीराव देशमुख
वडिलांचे नाव: बाजीराव देशमुख
घर क्रमांक : 362
वय : 44 लिंग : पुरुष
छायाचित्र उपलब्ध

586 ALJ1105808
नाव : पावर्तीज. माधव डुब्बे
पतीचे नाव: माधव डुब्बे
घर क्रमांक : 364
वय : 80 लिंग : महिला
छायाचित्र उपलब्ध

587 HMM1445071
नाव : कैलास. माधवराव डुब्बे
वडिलांचे नाव: माधवराव डुब्बे
घर क्रमांक : 364
वय : 52 लिंग : पुरुष
छायाचित्र उपलब्ध

588 ALJ0070091
नाव : हनवंतराव विठ्ठलराव देशमुख
वडिलांचे नाव: विठ्ठलराव देशमुख
घर क्रमांक : 365
वय : 64 लिंग : पुरुष
छायाचित्र उपलब्ध

589 ALJ0070102
नाव : वच्छला हनवंतराव देशमुख
पतीचे नाव: हनवंतराव देशमुख
घर क्रमांक : 365
वय : 60 लिंग : महिला
छायाचित्र उपलब्ध

590 HMM1444918
नाव : पुरषोत्तम हनुमंत देशमुख
वडिलांचे नाव: हनुमंत देशमुख
घर क्रमांक : 365
वय : 43 लिंग : पुरुष
छायाचित्र उपलब्ध

591 HMM1444439
नाव : संदिप हनुमंत देशमुख
वडिलांचे नाव: हनुमंत देशमुख
घर क्रमांक : 365
वय : 41 लिंग : पुरुष
छायाचित्र उपलब्ध

592 ALJ6108807
नाव : खुशालराव हनुमंत देशमुख
वडिलांचे नाव: हनुमंत देशमुख
घर क्रमांक : 365
वय : 38 लिंग : पुरुष
छायाचित्र उपलब्ध

593 ALJ6901300
नाव : सुचिता खुशालराव देशमुख
पतीचे नाव: खुशालराव देशमुख
घर क्रमांक : 365
वय : 32 लिंग : महिला
छायाचित्र उपलब्ध

594 ALJ1105816
नाव : रेखा प्रदीपराव देशमुख
पतीचे नाव: प्रदीपराव देशमुख
घर क्रमांक : 366
वय : 60 लिंग : महिला
छायाचित्र उपलब्ध

595 HMM1442995
नाव : प्रदीपराव विठ्ठलराव देशमुख
वडिलांचे नाव: विठ्ठलराव देशमुख
घर क्रमांक : 366
वय : 45 लिंग : पुरुष
छायाचित्र उपलब्ध

596 ALJ8010746
नाव : विलास प्रदिप देशमुख
वडिलांचे नाव: प्रदिप देशमुख
घर क्रमांक : 366
वय : 40 लिंग : पुरुष
छायाचित्र उपलब्ध

597 ALJ6108815
नाव : अनिल प्रदीप देशमुख
वडिलांचे नाव: प्रदीप देशमुख
घर क्रमांक : 366
वय : 36 लिंग : पुरुष
छायाचित्र उपलब्ध

598 ALJ6035646
नाव : सोनु विलास देशमुख
वडिलांचे नाव: विलास देशमुख
घर क्रमांक : 366
वय : 34 लिंग : महिला
छायाचित्र उपलब्ध

599 ALJ6955843
नाव : संगिता अनिल देशमुख
पतीचे नाव: अनिल देशमुख
घर क्रमांक : 366
वय : 30 लिंग : महिला
छायाचित्र उपलब्ध

600 ALJ0070128
नाव : लक्ष्मण रुस्तम. धोंडगे
वडिलांचे नाव: रुस्तम. धोंडगे
घर क्रमांक : 367
वय : 54 लिंग : पुरुष
छायाचित्र उपलब्ध

601 ALJ0070136
नाव : रंजना लक्ष्मण धोंडगे
पतीचे नाव: लक्ष्मण धोंडगे
घर क्रमांक : 367
वय : 52 लिंग : महिला
छायाचित्र उपलब्ध

602 ALJ7103278
नाव : गोपाल प्रकाश नरवाडे
वडिलांचे नाव: प्रकाश नरवाडे
घर क्रमांक : 367
वय : 28 लिंग : पुरुष
छायाचित्र उपलब्ध

603 ALJ6108823
नाव : बेबी ज प्रकाश नरवाडे
इतर: प्रकाश नरवाडे
घर क्रमांक : 367
वय : 59 लिंग : महिला
छायाचित्र उपलब्ध

604 ALJ9877739
नाव : सिद्धेश्वर धोंडगे
वडिलांचे नाव: शिवाजी धोंडगे
घर क्रमांक : 368
वय : 29 लिंग : पुरुष
छायाचित्र उपलब्ध

605 ALJ9877747
नाव : विजयराज धोंडगे
वडिलांचे नाव: शिवाजी धोंडगे
घर क्रमांक : 368
वय : 26 लिंग : पुरुष
छायाचित्र उपलब्ध

606 ALJ0070160
नाव : शिवाजी रुस्तम. धोंडगे
वडिलांचे नाव: रुस्तम. धोंडगे
घर क्रमांक : 368
वय : 55 लिंग : पुरुष
छायाचित्र उपलब्ध

607 HMM1443761
नाव : शिलाबाईज. शिवाजी धोंडगे
पतीचे नाव: शिवाजी धोंडगे
घर क्रमांक : 368
वय : 50 लिंग : महिला
छायाचित्र उपलब्ध

608 HMM1463405
नाव : परमेश्वर श्रीराम धोंडगे
वडिलांचे नाव: श्रीराम धोंडगे
घर क्रमांक : 368
वय : 43 लिंग : पुरुष
छायाचित्र उपलब्ध

609 ALJ1105840
नाव : रामेश्वर विठ्ठलराव देशमुख
वडिलांचे नाव: विठ्ठलराव देशमुख
घर क्रमांक : 370
वय : 54 लिंग : पुरुष
छायाचित्र उपलब्ध

610 ALJ1105857
नाव : मंगलाज. रामेश्वर देशमुख
पतीचे नाव: रामेश्वर देशमुख
घर क्रमांक : 370
वय : 52 लिंग : महिला
छायाचित्र उपलब्ध

611 ALJ6923247
नाव : आकाश रामेश्वर देशमुख
आईचे नाव: रामेश्वर देशमुख
घर क्रमांक : 370
वय : 30 लिंग : महिला
छायाचित्र उपलब्ध

612 ALJ1105865
नाव : सरस्वतीज. गणपत देशमुख
पतीचे नाव: गणपत देशमुख
घर क्रमांक : 372
वय : 90 लिंग : महिला
छायाचित्र उपलब्ध

613 ALJ0070219
नाव : रवींद्र गणपत देशमुख
वडिलांचे नाव: गणपत देशमुख
घर क्रमांक : 372
वय : 65 लिंग : पुरुष
छायाचित्र उपलब्ध

614 ALJ1105873
नाव : कांताज. रवींद्र देशमुख
पतीचे नाव: रवींद्र देशमुख
घर क्रमांक : 372
वय : 60 लिंग : महिला
छायाचित्र उपलब्ध

615 HMM1444496
नाव : शिवाजी रविंद्र देशमुख
वडिलांचे नाव: रविंद्र देशमुख
घर क्रमांक : 372
वय : 43 लिंग : पुरुष
छायाचित्र उपलब्ध

616 HMM1443639
नाव : ज्ञानेश्वर रविंद देशमुख
वडिलांचे नाव: रविंद देशमुख
घर क्रमांक : 372
वय : 41 लिंग : पुरुष
छायाचित्र उपलब्ध

617 ALJ6559793
नाव : दिपक रविंद्र देशमुख
वडिलांचे नाव: रविंद्र देशमुख
घर क्रमांक : 372
वय : 39 लिंग : पुरुष
छायाचित्र उपलब्ध

618 ALJ6901276
नाव : गायत्री दिपक देशमुख
पतीचे नाव: दिपक देशमुख
घर क्रमांक : 372
वय : 31 लिंग : महिला
छायाचित्र उपलब्ध

619 HMM2125953
नाव : सुनिल मदनराव देशमुखि
वडिलांचे नाव: मदनराव देशमुखि
घर क्रमांक : 373
वय : 44 लिंग : पुरुष
छायाचित्र उपलब्ध

620 ALJ0070243
नाव : मदन सखाराम. देशमुख
वडिलांचे नाव: सखाराम. देशमुख
घर क्रमांक : 373
वय : 70 लिंग : पुरुष
छायाचित्र उपलब्ध

621 ALJ0070259
नाव : चंद्रकलाज. मदन देशमुख
पतीचे नाव: मदन देशमुख
घर क्रमांक : 373
वय : 60 लिंग : महिला
छायाचित्र उपलब्ध

622 HMM2124733
नाव : प्रशांत मदनराव देशमुख
वडिलांचे नाव: मदनराव देशमुख
घर क्रमांक : 454
वय : 45 लिंग : पुरुष
छायाचित्र उपलब्ध

623 ALJ1733344
नाव : सचिन देशमुख
वडिलांचे नाव: मदनराव देशमुख
घर क्रमांक : 373
वय : 39 लिंग : पुरुष
छायाचित्र उपलब्ध

624 ALJ1732858
नाव : प्रीति देशमुख
पतीचे नाव: सुनील देशमुख
घर क्रमांक : 373
वय : 36 लिंग : महिला
छायाचित्र उपलब्ध

625 ALJ1733559
नाव : योगिता देशमुख
पतीचे नाव: सचिन देशमुख
घर क्रमांक : 373
वय : 30 लिंग : महिला
छायाचित्र उपलब्ध

626 ALJ1105881
नाव : भास्कारराव वामनराव देशमुख
वडिलांचे नाव: वामनराव देशमुख
घर क्रमांक : 374
वय : 70 लिंग : पुरुष
छायाचित्र उपलब्ध

627 ALJ1105899
नाव : लताबाईज. भास्कारराव देशमुख
पतीचे नाव: भास्कारराव देशमुख
घर क्रमांक : 374
वय : 65 लिंग : महिला
छायाचित्र उपलब्ध

628 HMM1462779
नाव : संतोष भास्कारराव देशमुख
वडिलांचे नाव: भास्कारराव देशमुख
घर क्रमांक : 374
वय : 44 लिंग : पुरुष
छायाचित्र उपलब्ध

629 ALJ6035638
नाव : संतोष देशमुख वर्षा
पतीचे नाव: देशमुख वर्षा
घर क्रमांक : 374
वय : 35 लिंग : महिला
छायाचित्र उपलब्ध

630 ALJ0070300
नाव : मुक्ताबाईज. मधुकर देशमुख
पतीचे नाव: मधुकर देशमुख
घर क्रमांक : 375
वय : 64 लिंग : महिला
छायाचित्र उपलब्ध

631 HMM1444504
नाव : सतिष मधुकर देशमुख
वडिलांचे नाव: मधुकर देशमुख
घर क्रमांक : 375
वय : 45 लिंग : पुरुष
छायाचित्र उपलब्ध

632 HMM1443860
नाव : सुधाकर मधुकर देशमुख
वडिलांचे नाव: मधुकर देशमुख
घर क्रमांक : 375
वय : 44 लिंग : पुरुष
छायाचित्र उपलब्ध

633 HMM1443613
नाव : दिपक मधुकर देशमुख
वडिलांचे नाव: मधुकर देशमुख
घर क्रमांक : 375
वय : 40 लिंग : पुरुष
छायाचित्र उपलब्ध

634 ALJ6004030
नाव : सखु मदन देशमुख
पतीचे नाव: मदन देशमुख
घर क्रमांक : 376
वय : 36 लिंग : महिला
छायाचित्र उपलब्ध

635 ALJ6901334
नाव : सिध्दार्थ परसराम मोरे
वडिलांचे नाव: परसराम मोरे
घर क्रमांक : 376
वय : 32 लिंग : पुरुष
छायाचित्र उपलब्ध

636 ALJ6923189
नाव : विशाल परशराम मोरे
वडिलांचे नाव: परशराम मोरे
घर क्रमांक : 376
वय : 28 लिंग : पुरुष
छायाचित्र उपलब्ध

637 HMM2125516
नाव : भागीरथी डिगांबर देशमुख
पतीचे नाव: डिगांबर देशमुख
घर क्रमांक : 378
वय : 65 लिंग : महिला
छायाचित्र उपलब्ध

638 HMM2125920
नाव : आशामतीज. नानाराव देशमुख
पतीचे नाव: नानाराव देशमुख
घर क्रमांक : 379
वय : 60 लिंग : महिला
छायाचित्र उपलब्ध

639 ALJ1049493
नाव : अनंता नानाराव देशमुख
वडिलांचे नाव: नानाराव देशमुख
घर क्रमांक : 379
वय : 39 लिंग : पुरुष
छायाचित्र उपलब्ध

640 ALJ6108831
नाव : विजय नानाराव देशमुख
वडिलांचे नाव: नानाराव देशमुख
घर क्रमांक : 379
वय : 37 लिंग : पुरुष
छायाचित्र उपलब्ध

641 ALJ1105907
नाव : अनुराधाज. हरीश्चंद्र देशमुख
पतीचे नाव: हरीश्चंद्र देशमुख
घर क्रमांक : 380
वय : 70 लिंग : महिला
छायाचित्र उपलब्ध

642 HMM1463801
नाव : गजानन हरीश्चंद्र देशमुख
वडिलांचे नाव: हरीश्चंद्र देशमुख
घर क्रमांक : 380
वय : 53 लिंग : पुरुष
छायाचित्र उपलब्ध

643 HMM2125979
नाव : सुनंदा गजानन देशमुख
वडिलांचे नाव: गजानन देशमुख
घर क्रमांक : 380
वय : 46 लिंग : महिला
छायाचित्र उपलब्ध

644 ALJ1516830
नाव : प्रियंका भास्कर वायसे
वडिलांचे नाव: भास्कर वायसे
घर क्रमांक : 381
वय : 31 लिंग : महिला
छायाचित्र उपलब्ध

645 HMM2125565
नाव : ज्ञानेश्वर हरीभाऊ आराख
इतर: हरीभाऊ आराख
घर क्रमांक : 382
वय : 49 लिंग : पुरुष
छायाचित्र उपलब्ध

646 ALJ0070368
नाव : लक्ष्मीबाईज. सुदाम. मोरे
पतीचे नाव: सुदाम. मोरे
घर क्रमांक : 383
वय : 65 लिंग : महिला
छायाचित्र उपलब्ध

647 ALJ6901326
नाव : स्वाती समाधान मोरे
पतीचे नाव: समाधान मोरे
घर क्रमांक : 383
वय : 34 लिंग : महिला
छायाचित्र उपलब्ध

648 ALJ6820583
नाव : विनोद सुधाम मोरे
वडिलांचे नाव: सुधाम मोरे
घर क्रमांक : ३८३
वय : 34 लिंग : पुरुष
छायाचित्र उपलब्ध

649 ALJ0070378
नाव : सदाशीव जयवंता मोरे
वडिलांचे नाव: जयवंता मोरे
घर क्रमांक : 384
वय : 70 लिंग : पुरुष
छायाचित्र उपलब्ध

650 HMM2126308
नाव : साळुबाईज. सदाशीव मोरे
पतीचे नाव: सदाशीव मोरे
घर क्रमांक : 384
वय : 65 लिंग : महिला
छायाचित्र उपलब्ध

651 ALJ0070388
नाव : गणेश जयवंता मोरे
वडिलांचे नाव: जयवंता मोरे
घर क्रमांक : 384
वय : 53 लिंग : पुरुष
छायाचित्र उपलब्ध

652 HMM2126167
नाव : राजु सदाशिव मोरे
वडिलांचे नाव: सदाशिव मोरे
घर क्रमांक : 384
वय : 45 लिंग : पुरुष
छायाचित्र उपलब्ध

653 ALJ6108849
नाव : नंदा गजानन मोरे
पतीचे नाव: गजानन मोरे
घर क्रमांक : 384
वय : 37 लिंग : महिला
छायाचित्र उपलब्ध

654 HMM2126100
नाव : शिला गणेश मोरे
पतीचे नाव: गणेश मोरे
घर क्रमांक : 384
वय : 48 लिंग : महिला
छायाचित्र उपलब्ध

655 ALJ7103336
नाव : योगेश गणेश मोरे
वडिलांचे नाव: गणेश मोरे
घर क्रमांक : 384
वय : 29 लिंग : पुरुष
छायाचित्र उपलब्ध

656 ALJ0070398
नाव : कासाबाईज. लक्ष्मण मोरे
पतीचे नाव: लक्ष्मण मोरे
घर क्रमांक : 385
वय : 65 लिंग : महिला
छायाचित्र उपलब्ध

657 HMM2126324
नाव : पुंजाजी लक्ष्मण मोरे
वडिलांचे नाव: लक्ष्मण मोरे
घर क्रमांक : 385
वय : 43 लिंग : पुरुष
छायाचित्र उपलब्ध

658 ALJ6901318
नाव : सावित्री राजु मोरे
पतीचे नाव: राजु मोरे
घर क्रमांक : 385
वय : 43 लिंग : महिला
छायाचित्र उपलब्ध

659 ALJ1049501
नाव : उज्ज्वला पुंजाजी मोरे
पतीचे नाव: पुंजाजी मोरे
घर क्रमांक : 385
वय : 38 लिंग : महिला
छायाचित्र उपलब्ध

660 HMM1445584
नाव : कमलज. पंढरी मोरे
पतीचे नाव: पंढरी मोरे
घर क्रमांक : 387
वय : 84 लिंग : महिला
छायाचित्र उपलब्ध

661 HMM1445758
नाव : नारायण पंढरी मोरे
वडिलांचे नाव: पंढरी मोरे
घर क्रमांक : 387
वय : 47 लिंग : पुरुष
छायाचित्र उपलब्ध

662 ALJ0070409
नाव : बबन बळवंता मोरे
वडिलांचे नाव: बळीराम. मोरे
घर क्रमांक : 388
वय : 60 लिंग : पुरुष
छायाचित्र उपलब्ध

663 ALJ0070417
नाव : शिलाबाईज. बबन मोरे
पतीचे नाव: बबन मोरे
घर क्रमांक : 388
वय : 55 लिंग : महिला
छायाचित्र उपलब्ध

664 HMM1445592
नाव : वर्षा ज नारायण मोरे
वडिलांचे नाव: नारायण मोरे
घर क्रमांक : 388
वय : 49 लिंग : महिला
छायाचित्र उपलब्ध

665 ALJ7103260
नाव : दिपाली बबन मोरे
वडिलांचे नाव: बबन मोरे
घर क्रमांक : 388
वय : 28 लिंग : महिला
छायाचित्र उपलब्ध

666 ALJ0070425
नाव : छगन हरीभाऊ मोरे
वडिलांचे नाव: हरीभाऊ मोरे
घर क्रमांक : 389
वय : 52 लिंग : पुरुष
छायाचित्र उपलब्ध

667 HMM2125854
नाव : वंदनाज. छगन मोरे
पतीचे नाव: छगन मोरे
घर क्रमांक : 389
वय : 49 लिंग : महिला
छायाचित्र उपलब्ध

668 ALJ6923171
नाव : पवन छगण मोरे
वडिलांचे नाव: छगण मोरे
घर क्रमांक : 389
वय : 31 लिंग : पुरुष
छायाचित्र उपलब्ध

669 ALJ0070457
नाव : जीजाबाईज. उत्तम. मोरे
पतीचे नाव: उत्तम. मोरे
घर क्रमांक : 391
वय : 65 लिंग : महिला
छायाचित्र उपलब्ध

670 HMM1443126
नाव : दिलीप उत्तम मोरे
वडिलांचे नाव: उत्तम मोरे
घर क्रमांक : 391
वय : 45 लिंग : पुरुष
छायाचित्र उपलब्ध

671 HMM1463264
नाव : अनील उत्तमराव मोरे
वडिलांचे नाव: उत्तमराव मोरे
घर क्रमांक : 391
वय : 37 लिंग : पुरुष
छायाचित्र उपलब्ध

672 ALJ0070477
नाव : रामदास. संपत मोरे
वडिलांचे नाव: संपत मोरे
घर क्रमांक : 392
वय : 65 लिंग : पुरुष
छायाचित्र उपलब्ध

673 ALJ8010753
नाव : गौकणार्ज. रामदास. मोरे
पतीचे नाव: रामदास. मोरे
घर क्रमांक : 392
वय : 60 लिंग : महिला
छायाचित्र उपलब्ध

674 ALJ0070487
नाव : शिलाबाईज. प्रकाश मोरे
पतीचे नाव: प्रकाश मोरे
घर क्रमांक : 394
वय : 60 लिंग : महिला
छायाचित्र उपलब्ध

675 ALJ6035653
नाव : देवानंद प्रकाश मोरे
वडिलांचे नाव: प्रकाश मोरे
घर क्रमांक : 394
वय : 42 लिंग : पुरुष
छायाचित्र उपलब्ध

676 ALJ6108856
नाव : प्रविण प्रकाश मोरे
वडिलांचे नाव: प्रकाश मोरे
घर क्रमांक : 394
वय : 37 लिंग : पुरुष
छायाचित्र उपलब्ध

677 ALJ7901499
नाव : राहुल प्रकाश मोरे
वडिलांचे नाव: प्रकाश मोरे
घर क्रमांक : 394
वय : 37 लिंग : पुरुष
छायाचित्र उपलब्ध

678 ALJ7103419
नाव : मंजुषा राहुल मोरे
पतीचे नाव: राहुल मोरे
घर क्रमांक : 394
वय : 29 लिंग : महिला
छायाचित्र उपलब्ध

679 ALJ0070508
नाव : अंजनाज. मधुकर मोरे
पतीचे नाव: मधुकर मोरे
घर क्रमांक : 395
वय : 60 लिंग : महिला
छायाचित्र उपलब्ध

680 ALJ7901440
नाव : संदिप मधुकर मोरे
वडिलांचे नाव: मधुकर मोरे
घर क्रमांक : 395
वय : 39 लिंग : पुरुष
छायाचित्र उपलब्ध

681 ALJ6108864
नाव : सतीश मोरे
वडिलांचे नाव: मधुकर मोरे
घर क्रमांक : 395
वय : 37 लिंग : पुरुष
छायाचित्र उपलब्ध

682 ALJ7103385
नाव : मीना संदिप मोरे
पतीचे नाव: संदिप मोरे
घर क्रमांक : 395
वय : 35 लिंग : महिला
छायाचित्र उपलब्ध

683 HMM0032003
नाव : कमलज. प्रल्हाद कंकाळ
पतीचे नाव: प्रल्हाद कंकाळ
घर क्रमांक : 396
वय : 84 लिंग : महिला
छायाचित्र उपलब्ध

684 ALJ0070516
नाव : प्रकाश प्रल्हाद कंकाळ
वडिलांचे नाव: प्रल्हाद कंकाळ
घर क्रमांक : 396
वय : 51 लिंग : पुरुष
छायाचित्र उपलब्ध

685 ALJ0070524
नाव : बेबी प्रकाश कंकाळ
पतीचे नाव: प्रकाश कंकाळ
घर क्रमांक : 396
वय : 49 लिंग : महिला
छायाचित्र उपलब्ध

686 HMM0032045
नाव : मंदोधरीज. उत्तम. कंकाळ
पतीचे नाव: उत्तम. कंकाळ
घर क्रमांक : 397
वय : 85 लिंग : महिला
छायाचित्र उपलब्ध

687 HMM1444421
नाव : गजानन उत्तम उत्तम कुंडलीक कंकाळ
वडिलांचे नाव: उत्तम कुंडलीक कंकाळ
घर क्रमांक : 397
वय : 44 लिंग : पुरुष
छायाचित्र उपलब्ध

688 HMM1444595
नाव : अर्चना गजानन कांकाळ
पतीचे नाव: गजानन कांकाळ
घर क्रमांक : 397
वय : 38 लिंग : महिला
छायाचित्र उपलब्ध

689 ALJ0070540
नाव : इंदुबाईज. सुभाष मोरे
पतीचे नाव: सुभाष मोरे
घर क्रमांक : 399
वय : 52 लिंग : महिला
छायाचित्र उपलब्ध

690 ALJ6108880
नाव : विनोद सुभाष मोरे
वडिलांचे नाव: सुभाष मोरे
घर क्रमांक : 399
वय : 37 लिंग : पुरुष
छायाचित्र उपलब्ध

691 ALJ1671072
नाव : दीक्षा देवानंद मोरे मोरे
पतीचे नाव: देवानंद सुभाष मोरे
घर क्रमांक : 399
वय : 25 लिंग : महिला
छायाचित्र उपलब्ध

692 ALJ0070566
नाव : सुमनज. त्र्यंबक मोरे
पतीचे नाव: त्र्यंबक मोरे
घर क्रमांक : 400
वय : 60 लिंग : महिला
छायाचित्र उपलब्ध

693 HMM1443399
नाव : समाधान त्र्यंबक मोरे
वडिलांचे नाव: त्र्यंबक मोरे
घर क्रमांक : 400
वय : 43 लिंग : पुरुष
छायाचित्र उपलब्ध

694 ALJ6923163
नाव : ज्योती समाधान मोरे
पतीचे नाव: समाधान मोरे
घर क्रमांक : 400
वय : 36 लिंग : महिला
छायाचित्र उपलब्ध

695 HMM1463694
नाव : वसंता राजाराम. मोरे
वडिलांचे नाव: राजाराम. मोरे
घर क्रमांक : 401
वय : 60 लिंग : पुरुष
छायाचित्र उपलब्ध

696 ALJ1105931
नाव : सुमित्रा वसंता मोरे
पतीचे नाव: वसंता मोरे
घर क्रमांक : 401
वय : 55 लिंग : महिला
छायाचित्र उपलब्ध

697 ALJ0070586
नाव : परशराम. शंकर मोरे
वडिलांचे नाव: शंकर मोरे
घर क्रमांक : 402
वय : 57 लिंग : पुरुष
छायाचित्र उपलब्ध

698 ALJ0070596
नाव : इंदुबाईज. परशराम. मोरे
पतीचे नाव: परशराम. मोरे
घर क्रमांक : 402
वय : 54 लिंग : महिला
छायाचित्र उपलब्ध

699 ALJ0070631
नाव : भगवान श्यामराव मोरे
वडिलांचे नाव: श्यामराव मोरे
घर क्रमांक : 403
वय : 57 लिंग : पुरुष
छायाचित्र उपलब्ध

700 ALJ0070649
नाव : रंजनाज. भगवान मोरे
पतीचे नाव: भगवान मोरे
घर क्रमांक : 403
वय : 54 लिंग : महिला
छायाचित्र उपलब्ध

701 HMM1444728
नाव : दयानंद विष्णु मोरे
वडिलांचे नाव: विष्णु मोरे
घर क्रमांक : 403
वय : 51 लिंग : पुरुष
छायाचित्र उपलब्ध

702 HMM1445022
नाव : अनिल भिमराव मोरे
इतर: भिमराव मोरे
घर क्रमांक : 403
वय : 43 लिंग : पुरुष
छायाचित्र उपलब्ध

703 HMM1445055
नाव : उषा अनिल मोरे
पतीचे नाव: अनिल मोरे
घर क्रमांक : 404
वय : 45 लिंग : महिला
छायाचित्र उपलब्ध

704 ALJ0070655
नाव : भीमराव श्यामराव मोरे
वडिलांचे नाव: श्यामराव मोरे
घर क्रमांक : 404
वय : 70 लिंग : पुरुष
छायाचित्र उपलब्ध

705 ALJ1105949
नाव : जीजाबाईज. भीमराव मोरे
पतीचे नाव: भीमराव मोरे
घर क्रमांक : 404
वय : 65 लिंग : महिला
छायाचित्र उपलब्ध

706 HMM2124527
नाव : भीमराव हिरामन मोरे
वडिलांचे नाव: हिरामन मोरे
घर क्रमांक : 405
वय : 60 लिंग : पुरुष
छायाचित्र उपलब्ध

707 ALJ0070675
नाव : बेबाबाईज. भीमराव मोरे
पतीचे नाव: भीमराव मोरे
घर क्रमांक : 405
वय : 55 लिंग : महिला
छायाचित्र उपलब्ध

708 ALJ9884636
नाव : अनिता मोरे
पतीचे नाव: प्रकाश मोरे
घर क्रमांक : 405
वय : 35 लिंग : महिला
छायाचित्र उपलब्ध

709 ALJ0070706
नाव : साळाबाईज. जनाधर्न मोरे
पतीचे नाव: जनाधर्न मोरे
घर क्रमांक : 406
वय : 80 लिंग : महिला
छायाचित्र उपलब्ध

710 ALJ0070714
नाव : ज्ञानेश्वर जनाधर्न मोरे
वडिलांचे नाव: जनार्धन मोरे
घर क्रमांक : 406
वय : 55 लिंग : पुरुष
छायाचित्र उपलब्ध

711 HMM1462811
नाव : वनिता अशोक मोरे
पतीचे नाव: अशोक मोरे
घर क्रमांक : 407
वय : 42 लिंग : महिला
छायाचित्र उपलब्ध

712 ALJ8010761
नाव : राजकोरबाईज. वसंता मोरे
पतीचे नाव: वसंता मोरे
घर क्रमांक : 408
वय : 55 लिंग : महिला
छायाचित्र उपलब्ध

713 ALJ0070730
नाव : दत्तात्रय तुकाराम. मोरे
वडिलांचे नाव: तुकाराम. मोरे
घर क्रमांक : 408
वय : 55 लिंग : पुरुष
छायाचित्र उपलब्ध

714 HMM1445139
नाव : शिलाबाईज. दत्तात्रय मोरे
पतीचे नाव: दत्तात्रय मोरे
घर क्रमांक : 408
वय : 49 लिंग : महिला
छायाचित्र उपलब्ध

715 ALJ7103344
नाव : विशाल दत्तात्रय मोरे
वडिलांचे नाव: दत्तात्रय मोरे
घर क्रमांक : 408
वय : 29 लिंग : पुरुष
छायाचित्र उपलब्ध

716 ALJ0070754
नाव : बबन यशवंत मोरे
वडिलांचे नाव: यशवंत मोरे
घर क्रमांक : 409
वय : 60 लिंग : पुरुष
छायाचित्र उपलब्ध

717 HMM1463058
नाव : जीजाबाईज. बबन मोरे
पतीचे नाव: बबन मोरे
घर क्रमांक : 409
वय : 55 लिंग : महिला
छायाचित्र उपलब्ध

718 HMM2126001
नाव : कौशल्याबाईज. लिंबाजी मोरे
पतीचे नाव: लिंबाजी मोरे
घर क्रमांक : 410
वय : 89 लिंग : महिला
छायाचित्र उपलब्ध

719 ALJ0070774
नाव : लक्ष्मण रामभाऊ मोरे
वडिलांचे नाव: रामभाऊ मोरे
घर क्रमांक : 411
वय : 55 लिंग : पुरुष
छायाचित्र उपलब्ध

720 ALJ0070784
नाव : कावेरीबाईप्र लक्ष्मण मोरे
पतीचे नाव: लक्ष्मण मोरे
घर क्रमांक : 411
वय : 50 लिंग : महिला
छायाचित्र उपलब्ध

721 ALJ9609140
नाव : गजानन लक्ष्मण मोरे
वडिलांचे नाव: लक्ष्मण मोरे
घर क्रमांक : 411
वय : 36 लिंग : पुरुष
छायाचित्र उपलब्ध

722 ALJ6901250
नाव : शशिकला विठ्ठल मोरे
पतीचे नाव: विठ्ठल मोरे
घर क्रमांक : 412
वय : 66 लिंग : महिला
छायाचित्र उपलब्ध

723 ALJ6923213
नाव : माया विजय मोरे
पतीचे नाव: विजय मोरे
घर क्रमांक : 412
वय : 40 लिंग : महिला
छायाचित्र उपलब्ध

724 ALJ6923205
नाव : रोषना मोहन मोरे
पतीचे नाव: मोहन मोरे
घर क्रमांक : 412
वय : 31 लिंग : महिला
छायाचित्र उपलब्ध

725 ALJ1105980
नाव : संतोष यशवंत नाटेकर
वडिलांचे नाव: यशवंत नाटेकर
घर क्रमांक : 413
वय : 85 लिंग : पुरुष
छायाचित्र उपलब्ध

726 ALJ1105998
नाव : लक्ष्मीबाईज. संतोषराव नाटेकर
पतीचे नाव: संतोषराव नाटेकर
घर क्रमांक : 413
वय : 70 लिंग : महिला
छायाचित्र उपलब्ध

727 HMM1462688
नाव : अरूण संतोष नाटेकर
वडिलांचे नाव: संतोष नाटेकर
घर क्रमांक : 413
वय : 45 लिंग : पुरुष
छायाचित्र उपलब्ध

728 HMM1462985
नाव : जिजाबाई अरूण नाटेकर
पतीचे नाव: अरूण नाटेकर
घर क्रमांक : 413
वय : 44 लिंग : महिला
छायाचित्र उपलब्ध

729 ALJ7103468
नाव : विनोद पंजाबराव नेमाडे
वडिलांचे नाव: संजाबराव नेमाडे
घर क्रमांक : 413
वय : 30 लिंग : पुरुष
छायाचित्र उपलब्ध

730 ALJ9877846
नाव : गणेश नेमाडे
वडिलांचे नाव: पंजाबराव नेमाडे
घर क्रमांक : 413
वय : 26 लिंग : पुरुष
छायाचित्र उपलब्ध

731 HMM1463371
नाव : पंजाबराव विक्रम नेमाडे
वडिलांचे नाव: नेमाडे पंजाब
घर क्रमांक : 413
वय : 47 लिंग : पुरुष
छायाचित्र उपलब्ध

732 ALJ0070839
नाव : रामदास. चिंधुबा वायसे
वडिलांचे नाव: चिंधुबा वायसे
घर क्रमांक : 415
वय : 55 लिंग : पुरुष
छायाचित्र उपलब्ध

733 HMM0032375
नाव : सावीत्री रामदास. वायसे
पतीचे नाव: रामदास. वायसे
घर क्रमांक : 415
वय : 51 लिंग : महिला
छायाचित्र उपलब्ध

734 HMM2125342
नाव : सदाशीव केशव मोरे
वडिलांचे नाव: केशव मोरे
घर क्रमांक : 416
वय : 75 लिंग : पुरुष
छायाचित्र उपलब्ध

735 ALJ0070847
नाव : केशरबाईज. सदाशीव मोरे
पतीचे नाव: सदाशीव मोरे
घर क्रमांक : 416
वय : 70 लिंग : महिला
छायाचित्र उपलब्ध

736 HMM1444876
नाव : सुलभा सदाशिव मोरे
इतर: सदाशिव मोरे
घर क्रमांक : 416
वय : 44 लिंग : महिला
छायाचित्र उपलब्ध

737 ALJ6955819
नाव : कमल सदाशिव मोरे
पतीचे नाव: सदाशिव मोरे
घर क्रमांक : 416
वय : 35 लिंग : महिला
छायाचित्र उपलब्ध

738 HMM2125086
नाव : सावीत्राबाई तातेराव वायसे
पतीचे नाव: तातेराव वायसे
घर क्रमांक : 418
वय : 52 लिंग : महिला
छायाचित्र उपलब्ध

739 ALJ1106020
नाव : भास्कर नामदेव वायसे
वडिलांचे नाव: नामदेव वायसे
घर क्रमांक : 419
वय : 56 लिंग : पुरुष
छायाचित्र उपलब्ध

740 ALJ1106038
नाव : कमलज. भाष्कर वायसे
पतीचे नाव: भाष्कर वायसे
घर क्रमांक : 419
वय : 52 लिंग : महिला
छायाचित्र उपलब्ध

741 ALJ1749852
नाव : निखिल भास्कर वायसे
वडिलांचे नाव: भास्कर वायसे
घर क्रमांक : 419
वय : 28 लिंग : पुरुष
छायाचित्र उपलब्ध

742 ALJ0070893
नाव : लक्ष्मीबाईज. नामदेव वायसे
पतीचे नाव: नामदेव वायसे
घर क्रमांक : 420
वय : 80 लिंग : महिला
छायाचित्र उपलब्ध

743 HMM2125714
नाव : प्रभाकर नामदेव वायसे
वडिलांचे नाव: नामदेव वायसे
घर क्रमांक : 420
वय : 50 लिंग : पुरुष
छायाचित्र उपलब्ध

744 HMM1463124
नाव : छाया ज प्रभाकर वायसे
पतीचे नाव: प्रभाकर वायसे
घर क्रमांक : 420
वय : 44 लिंग : महिला
छायाचित्र उपलब्ध

745 ALJ1106046
नाव : उकंडा तुकाराम. वायसे
वडिलांचे नाव: तुकाराम. वायसे
घर क्रमांक : 421
वय : 60 लिंग : पुरुष
छायाचित्र उपलब्ध

746 ALJ0070912
नाव : कासाबाईज. उकंडा वायसे
पतीचे नाव: उकंडा वायसे
घर क्रमांक : 421
वय : 55 लिंग : महिला
छायाचित्र उपलब्ध

747 ALJ9885922
नाव : सतिश वायसे
वडिलांचे नाव: उकंडा वायसे
घर क्रमांक : 421
वय : 35 लिंग : पुरुष
छायाचित्र उपलब्ध

748 ALJ9886185
नाव : दामिनी वायसे
पतीचे नाव: सतिश वायसे
घर क्रमांक : 421
वय : 26 लिंग : महिला
छायाचित्र उपलब्ध

749 ALJ0070938
नाव : सुधाकर नामदेव वायसे
वडिलांचे नाव: नामदेव वायसे
घर क्रमांक : 422
वय : 58 लिंग : पुरुष
छायाचित्र उपलब्ध

750 ALJ1106053
नाव : ईदीरा सुधाकर वायसे
पतीचे नाव: सुधाकर वायसे
घर क्रमांक : 422
वय : 50 लिंग : महिला
छायाचित्र उपलब्ध

751 HMM1462647
नाव : प्रल्हाद सुधाकर वायसे
इतर: सुधाकर वायसे
घर क्रमांक : 422
वय : 42 लिंग : पुरुष
छायाचित्र उपलब्ध

752 ALJ9885872
नाव : कल्पना वायसे
पतीचे नाव: प्रल्हाद वायसे
घर क्रमांक : 422
वय : 33 लिंग : महिला
छायाचित्र उपलब्ध

753 ALJ0070962
नाव : तुळशीदास. महीपत पारधे
वडिलांचे नाव: महीपत पारधे
घर क्रमांक : 423
वय : 50 लिंग : पुरुष
छायाचित्र उपलब्ध

754 ALJ0070972
नाव : धोंडू महीपत पारधे
वडिलांचे नाव: महीपत पारधे
घर क्रमांक : 424
वय : 67 लिंग : पुरुष
छायाचित्र उपलब्ध

755 HMM2125466
नाव : रूखमीना धोंडू पारधे
पतीचे नाव: धोंडू पारधे
घर क्रमांक : 424
वय : 55 लिंग : महिला
छायाचित्र उपलब्ध

756 ALJ0070982
नाव : गौतम. मारोती मोरे
वडिलांचे नाव: मारोती मोरे
घर क्रमांक : 425
वय : 56 लिंग : पुरुष
छायाचित्र उपलब्ध

757 ALJ0070992
नाव : उषाज. गौतम. मोरे
पतीचे नाव: गौतम. मोरे
घर क्रमांक : 425
वय : 52 लिंग : महिला
छायाचित्र उपलब्ध

758 ALJ9877853
नाव : दिपक मोरे
वडिलांचे नाव: गौतम मोरे
घर क्रमांक : 425
वय : 29 लिंग : पुरुष
छायाचित्र उपलब्ध

759 ALJ9884560
नाव : प्रभाकर मोरे
वडिलांचे नाव: अवधुत मोरे
घर क्रमांक : 425
वय : 26 लिंग : पुरुष
छायाचित्र उपलब्ध

760 ALJ0071001
नाव : दगडाबाईज. नामदेव मोरे
पतीचे नाव: नामदेव मोरे
घर क्रमांक : 427
वय : 70 लिंग : महिला
छायाचित्र उपलब्ध

761 ALJ1106061
नाव : ज्ञानेश्वर नामदेव मोरे
वडिलांचे नाव: नामदेव मोरे
घर क्रमांक : 427
वय : 49 लिंग : पुरुष
छायाचित्र उपलब्ध

762 HMM1444587
नाव : वर्षा ज्ञानेश्वर मोरे
पतीचे नाव: ज्ञानेश्वर मोरे
घर क्रमांक : 427
वय : 45 लिंग : महिला
छायाचित्र उपलब्ध

763 HMM2125177
नाव : राधाबाई गजानन ठाकरे
वडिलांचे नाव: गजानन ठाकरे
घर क्रमांक : 427
वय : 58 लिंग : महिला
छायाचित्र उपलब्ध

764 ALJ1106079
नाव : विजय गोपाला इंगळे
वडिलांचे नाव: गोपाला इंगळे
घर क्रमांक : 428
वय : 51 लिंग : पुरुष
छायाचित्र उपलब्ध

765 HMM2125417
नाव : संगीता विजय इंगळे
पतीचे नाव: विजय इंगळे
घर क्रमांक : 428
वय : 45 लिंग : महिला
छायाचित्र उपलब्ध

766 ALJ6955769
नाव : वैभव अंबादास इंगळे
वडिलांचे नाव: अंबादास इंगळे
घर क्रमांक : 429
वय : 27 लिंग : पुरुष
छायाचित्र उपलब्ध

767 HMM2125409
नाव : दुगार्बाईज. अंबादास. इंगळे
पतीचे नाव: अंबादास. इंगळे
घर क्रमांक : 429
वय : 55 लिंग : महिला
छायाचित्र उपलब्ध

768 HMM2126035
नाव : आनंदाबाई महादू मोरे
पतीचे नाव: महादु मोरे
घर क्रमांक : 431
वय : 79 लिंग : महिला
छायाचित्र उपलब्ध

769 ALJ6348197
नाव : गोदावरी शिवाजी पदमने
पतीचे नाव: शिवाजी पदमने
घर क्रमांक : 436
वय : 56 लिंग : महिला
छायाचित्र उपलब्ध

770 ALJ1671643
नाव : कोमल पवन आखरे
पतीचे नाव: पवन आखरे
घर क्रमांक : 439
वय : 24 लिंग : महिला
छायाचित्र उपलब्ध

771 ALJ1671635
नाव : चेतन किरण आखरे
वडिलांचे नाव: किरण आखरे
घर क्रमांक : 441
वय : 23 लिंग : पुरुष
छायाचित्र उपलब्ध

772 ALJ6035604
नाव : गजानन ठाकरे मंगेश
वडिलांचे नाव: ठाकरे मंगेश
घर क्रमांक : 455
वय : 34 लिंग : पुरुष
छायाचित्र उपलब्ध

773 ALJ6035612
नाव : गजानन ठाकरे शुभांगी
वडिलांचे नाव: ठाकरे शुभांगी
घर क्रमांक : 455
वय : 35 लिंग : महिला
छायाचित्र उपलब्ध

774 ALJ1693621
नाव : ओम रामेश्वर देशमुख देशमुख
वडिलांचे नाव: रामेश्वर अन्नाराव देशमुख देशमुख
घर क्रमांक : 491
वय : 23 लिंग : पुरुष
छायाचित्र उपलब्ध

775 ALJ9885773
नाव : दिपक मोरे
वडिलांचे नाव: विठ्ठल मोरे
घर क्रमांक : 553
वय : 43 लिंग : पुरुष
छायाचित्र उपलब्ध

776 ALJ9885807
नाव : सविता मोरे
पतीचे नाव: दिपक मोरे
घर क्रमांक : 553
वय : 36 लिंग : महिला
छायाचित्र उपलब्ध

777 ALJ1671650
नाव : सौरभ अंबादास इंगळे
वडिलांचे नाव: अंबादास इंगळे
घर क्रमांक : 944
वय : 26 लिंग : पुरुष
छायाचित्र उपलब्ध

778 ALJ1671601
नाव : जयश्री सौरभ इंगळे
पतीचे नाव: सौरभ इंगळे
घर क्रमांक : 945
वय : 24 लिंग : महिला
छायाचित्र उपलब्ध

779 ALJ0070805
नाव : राधाबाईज. मधुकर मोरे
पतीचे नाव: मधुकर मोरे
घर क्रमांक : 412 1
वय : 70 लिंग : महिला
छायाचित्र उपलब्ध

780 HMM1462860
नाव : विजय मधुकर मोरे
वडिलांचे नाव: मधुकर मोरे
घर क्रमांक : 412-1
वय : 48 लिंग : पुरुष
छायाचित्र उपलब्ध

781 ALJ1750835
नाव : शिल्पा इंगळे
पतीचे नाव: वैभव अंबादास इंगळे
घर क्रमांक : 429
वय : 26 लिंग : महिला
छायाचित्र उपलब्ध

782 ALJ1751981
नाव : रितेश दत्तात्रय देशमुख
वडिलांचे नाव: दत्तात्रय देशमुख
घर क्रमांक : 56
वय : 25 लिंग : पुरुष
छायाचित्र उपलब्ध

783 HMM1445485
नाव : पंजाब गुलाब सपकाळ
वडिलांचे नाव: गुलाब गोविंदा सपकाळ
घर क्रमांक : 232
वय : 43 लिंग : पुरुष
छायाचित्र उपलब्ध

784 ALJ0068159
नाव : शकुंतला नंदकिशोर देशमुख
पतीचे नाव: नंदकिशोर भुजंगराव देशमुख
घर क्रमांक : 248
वय : 73 लिंग : महिला
छायाचित्र उपलब्ध

785 HMM2124675
नाव : लक्ष्मण नंदकिशोर देशमुख
वडिलांचे नाव: नंदकिशोर भुजंगराव देशमुख
घर क्रमांक : 248
वय : 41 लिंग : पुरुष
छायाचित्र उपलब्ध

786 ALJ9920661
नाव : सिंधुज. मदनराव देशमुख
पतीचे नाव: मदनराव देशमुख
घर क्रमांक : 276
वय : 55 लिंग : महिला
छायाचित्र उपलब्ध

787 ALJ1736743
नाव : रूपाली इंद्रजीत देशमुख
पतीचे नाव: इंद्रजित देशमुख
घर क्रमांक : 276
वय : 33 लिंग : महिला
छायाचित्र उपलब्ध

788 ALJ0068507
नाव : लक्ष्मण माधवराव केंधळे
वडिलांचे नाव: माधवराव केंधळे
घर क्रमांक : 278
वय : 54 लिंग : पुरुष
छायाचित्र उपलब्ध

789 ALJ7901143
नाव : ज्ञानेश्वर परशराम देशमुख
वडिलांचे नाव: परशराम. देशमुख
घर क्रमांक : 284
वय : 49 लिंग : पुरुष
छायाचित्र उपलब्ध

790 ALJ7103435
नाव : उमेश रमेशराव देशमुख
वडिलांचे नाव: रमेश देशमुख
घर क्रमांक : 299
वय : 31 लिंग : पुरुष
छायाचित्र उपलब्ध

791 ALJ0069486
नाव : सुष्मा शिवाजी गाडगे
पतीचे नाव: शिवाजी गाडगे
घर क्रमांक : 331
वय : 49 लिंग : महिला
छायाचित्र उपलब्ध

792 ALJ1105733
नाव : शांताबाई गोपाळा गव्हाळे
पतीचे नाव: गोपाळा किसन गव्हाळे
घर क्रमांक : 347
वय : 62 लिंग : महिला
छायाचित्र उपलब्ध

793 HMM1462654
नाव : मदन गोपाळा गव्हाळे
वडिलांचे नाव: गोपाळा गव्हाळे
घर क्रमांक : 347
वय : 46 लिंग : पुरुष
छायाचित्र उपलब्ध

794 ALJ1705359
नाव : संगीता अमृता सूर्यवंशी
पतीचे नाव: मदन गोपाळा गव्हाळे
घर क्रमांक : 347
वय : 41 लिंग : महिला
छायाचित्र उपलब्ध

795 ALJ6923288
नाव : शुभांगी सतिश देशमुख
पतीचे नाव: सतिश देशमुख
घर क्रमांक : 361
वय : 30 लिंग : महिला
छायाचित्र उपलब्ध

796 HMM2125094
नाव : उर्मिला कैलाश डुबे
पतीचे नाव: कैलास. डुब्बे
घर क्रमांक : 364
वय : 50 लिंग : महिला
छायाचित्र उपलब्ध

797 ALJ6108872
नाव : पिराजी प्रल्हाद कंकाळ
वडिलांचे नाव: प्रल्हाद कंकाळ
घर क्रमांक : 396
वय : 49 लिंग : पुरुष
छायाचित्र उपलब्ध

798 ALJ1763994
नाव : भागवत देशमुख
वडिलांचे नाव: गजानन देशमुख
घर क्रमांक : वॉर्ड 01
वय : 24 लिंग : पुरुष
छायाचित्र उपलब्ध

799 ALJ1764398
नाव : वैभव सतिश भावसार
वडिलांचे नाव: सतिश भावसार
घर क्रमांक : त्क सिंदखेड राजा
वय : 24 लिंग : पुरुष
छायाचित्र उपलब्ध

800 ALJ1765015
नाव : शुभम काळे
वडिलांचे नाव: ज्ञानेश्वर काळे
घर क्रमांक : मैन रोड सौडाद
वय : 22 लिंग : पुरुष
छायाचित्र उपलब्ध

801 ALJ1764562
नाव : दिनेश काळे
वडिलांचे नाव: भीमराव काळे
घर क्रमांक : मैन रोड सौडाद
वय : 21 लिंग : पुरुष
छायाचित्र उपलब्ध

802 ALJ1788306
नाव : ज्योति दीपक देशमुख
पतीचे नाव: दिपक देशमुख
घर क्रमांक : 375
वय : 27 लिंग : महिला
छायाचित्र उपलब्ध

803 ALJ1777648
नाव : वैशाली मुकुंद देशमुख
पतीचे नाव: मुकुंद देशमुख
घर क्रमांक : 1
वय : 23 लिंग : महिला
छायाचित्र उपलब्ध

804 ALJ1765957
नाव : प्रतिक देशमुख
आईचे नाव: सावित्री देशमुख
घर क्रमांक : 228 सौडाद
वय : 21 लिंग : पुरुष
छायाचित्र उपलब्ध

805 ALJ1786557
नाव : गजानन भास्कर गाडगे
वडिलांचे नाव: भास्कर गाडगे
घर क्रमांक : 330
वय : 37 लिंग : पुरुष
छायाचित्र उपलब्ध

806 ALJ1777622
नाव : साक्षी उकंडा गाडगे
वडिलांचे नाव: उकंडा गाडगे
घर क्रमांक : 320
वय : 24 लिंग : महिला
छायाचित्र उपलब्ध

807 ALJ1786516
नाव : वैशाली दिपक केंधळे
पतीचे नाव: दिपक केंधळे
घर क्रमांक : 1
वय : 26 लिंग : महिला
छायाचित्र उपलब्ध

808 ALJ1800135
नाव : मनिषा अश्विन केंधळे
पतीचे नाव: अश्विन केंधळे
घर क्रमांक : 316
वय : 23 लिंग : महिला
छायाचित्र उपलब्ध

809 ALJ1788223
नाव : अश्विनी गणेश काटकर
पतीचे नाव: गणेश काटकर
घर क्रमांक : 324
वय : 30 लिंग : महिला
छायाचित्र उपलब्ध

810 ALJ1788496
नाव : विनायक परमेश्वर धोंडगे
वडिलांचे नाव: परमेश्वर धोंडगे
घर क्रमांक : 368
वय : 22 लिंग : पुरुष
छायाचित्र उपलब्ध

811 ALJ1788553
नाव : सुजीत गजानन सोनुने
वडिलांचे नाव: गजानन सोनुने
घर क्रमांक : 302
वय : 22 लिंग : पुरुष
छायाचित्र उपलब्ध

812 ALJ1835123
नाव : अश्विनी अंबादास देशमुख
पतीचे नाव: अंबादास देशमुख
घर क्रमांक : 226
वय : 30 लिंग : महिला
छायाचित्र उपलब्ध

813 ALJ1788892
नाव : निशा रामेश्वर देशमुख
पतीचे नाव: रामेश्वर देशमुख
घर क्रमांक : 245
वय : 25 लिंग : महिला
छायाचित्र उपलब्ध

814 ALJ1788900
नाव : शिवानी आकाश देशमुख देशमुख
पतीचे नाव: आकाश देशमुख
घर क्रमांक : 325
वय : 23 लिंग : महिला
छायाचित्र उपलब्ध

815 ALJ1788884
नाव : मनिषा शहाजी देशमुख
पतीचे नाव: शहाजी देशमुख
घर क्रमांक : 245
वय : 23 लिंग : महिला
छायाचित्र उपलब्ध

816 ALJ1788579
नाव : अनंत रमेशराव देशमुख
वडिलांचे नाव: रमेशराव देशमुख
घर क्रमांक : 299
वय : 22 लिंग : पुरुष
छायाचित्र उपलब्ध

817 ALJ1800150
नाव : प्रथमेश ज्ञानेश्वर आराख
वडिलांचे नाव: ज्ञानेश्वर आराख
घर क्रमांक : 382
वय : 21 लिंग : पुरुष
छायाचित्र उपलब्ध

818 ALJ1804780
नाव : आशा राजू मोरे
पतीचे नाव: राजू मोरे
घर क्रमांक : -
वय : 34 लिंग : महिला
छायाचित्र उपलब्ध

819 ALJ1800143
नाव : छाया प्रवीण मोरे
पतीचे नाव: प्रवीण मोरे
घर क्रमांक : 394
वय : 33 लिंग : महिला
छायाचित्र उपलब्ध

820 ALJ1819051
नाव : रुद्राक्ष गव्हाळे
वडिलांचे नाव: सुखदेव गव्हाळे
घर क्रमांक : सौडाद पीर टेंपल
वय : 21 लिंग : पुरुष
छायाचित्र उपलब्ध

821 ALJ1848118
नाव : रूपाली दयानंद मोरे
वडिलांचे नाव: दयानंद मोरे
घर क्रमांक : 403
वय : 20 लिंग : महिला
छायाचित्र उपलब्ध

822 ALJ1847367
नाव : आकाश सुभाष शिंदे
वडिलांचे नाव: सुभाष
घर क्रमांक : 120
वय : 26 लिंग : पुरुष
छायाचित्र उपलब्ध

823 ALJ1832203
नाव : प्राजक्ता सुखदेव गव्हाळे
वडिलांचे नाव: सुखदेव गव्हाळे
घर क्रमांक : 343
वय : 24 लिंग : महिला
छायाचित्र उपलब्ध

824 ALJ1850478
नाव : सौरभ वायसे
वडिलांचे नाव: प्रभाकर वायसे
घर क्रमांक : 419 बालाजी मंदिर परिसर
वय : 22 लिंग : पुरुष
छायाचित्र उपलब्ध

825 ALJ1859636
नाव : वैष्णवी अनिल खोलगाडगे
पतीचे नाव: अनिल खोलगाडगे
घर क्रमांक : सवडद
वय : 25 लिंग : महिला
छायाचित्र उपलब्ध

826 ALJ1868116
नाव : प्रतीक राजू केंधळे
वडिलांचे नाव: राजू केंधळे
घर क्रमांक : 289
वय : 20 लिंग : पुरुष
छायाचित्र उपलब्ध

827 ALJ1876077
नाव : अनिकेत दत्तात्रय केंधळे
वडिलांचे नाव: दत्तात्रय नारायण केंधळे
घर क्रमांक : 313
वय : 22 लिंग : पुरुष
छायाचित्र उपलब्ध

828 ALJ1876937
नाव : मनिषा शिवाजी देशमुख
पतीचे नाव: शिवाजी देशमुख
घर क्रमांक : 245
वय : 26 लिंग : महिला
छायाचित्र उपलब्ध

829 ALJ1889385
नाव : अक्षय प्रल्हाद केंधळे
वडिलांचे नाव: प्रल्हाद केंधळे
घर क्रमांक : 307
वय : 21 लिंग : पुरुष
छायाचित्र उपलब्ध

830 ALJ1889476
नाव : पवन संजय काळे
वडिलांचे नाव: संजय काळे
घर क्रमांक : 265
वय : 20 लिंग : पुरुष
छायाचित्र उपलब्ध

831 ALJ1889583
नाव : सरला गंभीरराव काळे
पतीचे नाव: गंभीरराव काळे
घर क्रमांक : 266
वय : 35 लिंग : महिला
छायाचित्र उपलब्ध

832 ALJ1937903
नाव : सोहन गाडगे
वडिलांचे नाव: शत्रुघ्न गाडगे
घर क्रमांक : 242
वय : 20 लिंग : पुरुष
छायाचित्र उपलब्ध

833 ALJ1942119
नाव : गणेश काळे
वडिलांचे नाव: भीमराव काळे
घर क्रमांक : वॉर्ड नं. 02
वय : 23 लिंग : पुरुष
छायाचित्र उपलब्ध

834 ALJ1943034
नाव : रोहिणी अमोल वायसे वायसे
पतीचे नाव: अमोल रामदास वायसे वायसे
घर क्रमांक : वॉर्ड नंबर 3
वय : 29 लिंग : महिला
छायाचित्र उपलब्ध

835 ALJ1950849
नाव : रितेश दिलीप मोरे
वडिलांचे नाव: दिलीप उत्तम मोरे
घर क्रमांक : 3
वय : 20 लिंग : पुरुष
छायाचित्र उपलब्ध

836 ALJ1957927
नाव : प्रेम देशमुख
वडिलांचे नाव: संजय देशमुख
घर क्रमांक : ऍट पोस्ट सावदाड
वय : 21 लिंग : पुरुष
छायाचित्र उपलब्ध

837 ALJ1966019
नाव : राजू दुबे
वडिलांचे नाव: कैलास दुबे
घर क्रमांक : 435/सावदाड
वय : 21 लिंग : पुरुष
छायाचित्र उपलब्ध

838 ALJ1976661
नाव : साक्षी संजय देशमुख देशमुख
आईचे नाव: उषा देशमुख
घर क्रमांक : ऍट पोस्ट सावदाड टीक्यू. सिंदख
वय : 27 लिंग : महिला
छायाचित्र उपलब्ध

839 ALJ1984863
नाव : प्रियंका नंदकिशोर देशमुख
पतीचे नाव: नंदकिशोर विठ्ठल देशमुख
घर क्रमांक : ऍट- पोस्ट- सवडद
वय : 22 लिंग : महिला
छायाचित्र उपलब्ध

840 ALJ1992270
नाव : अमोल भगवान गायकवाड
वडिलांचे नाव: भगवान रामराव गायकवाड
घर क्रमांक : मु पोस्ट सवडद
वय : 36 लिंग : पुरुष
छायाचित्र उपलब्ध

841 ALJ1992437
नाव : पूजा अमोल गायकवाड
पतीचे नाव: अमोल भगवान गायकवाड
घर क्रमांक : मु पोस्ट सवडद
वय : 26 लिंग : महिला
छायाचित्र उपलब्ध

842 ALJ2002517
नाव : ईश्वर बबन मोरे
वडिलांचे नाव: बबन बळवंता मोरे
घर क्रमांक : मु पोस्ट सवडद
वय : 25 लिंग : पुरुष
छायाचित्र उपलब्ध

843 ALJ2002897
नाव : लता नितेश वायसे
पतीचे नाव: नितेश तातेराव वायसे
घर क्रमांक : 256
वय : 33 लिंग : महिला
छायाचित्र उपलब्ध

844 ALJ2003598
नाव : आशीष अनंता गव्हाळे
वडिलांचे नाव: अनंता विठ्ठल गव्हाळे
घर क्रमांक : 26
वय : 22 लिंग : पुरुष
छायाचित्र उपलब्ध

845 ALJ2005965
नाव : आशिष शंकर गायकवाड गायकवाड
वडिलांचे नाव: शंकर गायकवाड
घर क्रमांक : हाऊस नं.230
वय : 26 लिंग : पुरुष
छायाचित्र उपलब्ध

846 ALJ2005973
नाव : भूषण शंकर गायकवाड गायकवाड
वडिलांचे नाव: शंकर गायकवाड
घर क्रमांक : हाऊस नं. 230
वय : 20 लिंग : पुरुष
छायाचित्र उपलब्ध

847 ALJ2027498
नाव : लक्ष्मण बाळासाहेब देशमुख
वडिलांचे नाव: बाळासाहेब देशमुख
घर क्रमांक : छत्रपति शिवाजी महाराज पुतला
वय : 20 लिंग : पुरुष
छायाचित्र उपलब्ध

848 ALJ2038883
नाव : प्रशिक गजानन कंकाळ
वडिलांचे नाव: गजानन कंकाळ
घर क्रमांक : ऍट सवडद
वय : 20 लिंग : पुरुष
छायाचित्र उपलब्ध

849 ALJ2055168
नाव : स्वाती अभिनय देशमुख
पतीचे नाव: अभिनय वसंतराव देशमुख
घर क्रमांक : 250a
वय : 29 लिंग : महिला
छायाचित्र उपलब्ध

850 ALJ2055564
नाव : दत्तात्रय रमेश देशमुख
आईचे नाव: इंदू रमेश देशमुख
घर क्रमांक : 223
वय : 29 लिंग : पुरुष
छायाचित्र उपलब्ध

851 ALJ2056372
नाव : वेदिका वामनराव काळे
वडिलांचे नाव: वामनराव भगवान काळे
घर क्रमांक : 264
वय : 21 लिंग : महिला
छायाचित्र उपलब्ध

852 ALJ2065308
नाव : प्रशांत सुरेश देशमुख
आईचे नाव: सिंधू सुरेश देशमुख
घर क्रमांक : 294
वय : 35 लिंग : पुरुष
छायाचित्र उपलब्ध

853 ALJ2069383
नाव : अनिता गणेश पद्मने
पतीचे नाव: गणेश शिवाजी पद्मने
घर क्रमांक : 346
वय : 32 लिंग : महिला
छायाचित्र उपलब्ध

854 ALJ2072486
नाव : शिवम मुरलीधर गाडगे
वडिलांचे नाव: मुरलीधर श्रीराम गाडगे
घर क्रमांक : 272
वय : 24 लिंग : पुरुष
छायाचित्र उपलब्ध

855 ALJ6459531
नाव : अविनाश बबन मौरे
वडिलांचे नाव: बबन मारे
घर क्रमांक :
वय : 31 लिंग : पुरुष
छायाचित्र उपलब्ध

856 ALJ6711246
नाव : शोभा ज्ञानेश्वर मोरे
पतीचे नाव: ज्ञानेश्वर मोरे
घर क्रमांक : -
वय : 50 लिंग : महिला
छायाचित्र उपलब्ध

857 ALJ6711238
नाव : ज्ञानेश्वर डिगांबर मोरे
वडिलांचे नाव: डिगांबर मोरे
घर क्रमांक : -
वय : 45 लिंग : पुरुष
छायाचित्र उपलब्ध

858 ALJ1650845
नाव : साधना मोरे
पतीचे नाव: बंडू मोरे
घर क्रमांक : सवडद
वय : 24 लिंग : महिला
छायाचित्र उपलब्ध

859 ALJ1687086
नाव : गणेश शंकर सपकाळ
वडिलांचे नाव: शंकर सपकाळ
घर क्रमांक : 232
वय : 23 लिंग : पुरुष
छायाचित्र उपलब्ध

860 ALJ1679331
नाव : रोहन शत्रुघ्न गाडगे
वडिलांचे नाव: शत्रुघ्न गाडगे
घर क्रमांक : 243
वय : 23 लिंग : पुरुष
छायाचित्र उपलब्ध

861 ALJ1687110
नाव : संस्कृती माधवराव देशमुख
वडिलांचे नाव: माधवराव देशमुख
घर क्रमांक : 260
वय : 24 लिंग : महिला
छायाचित्र उपलब्ध

862 ALJ1687094
नाव : जय अरुण देशमुख
वडिलांचे नाव: अरुण देशमुख
घर क्रमांक : 260
वय : 23 लिंग : पुरुष
छायाचित्र उपलब्ध

863 ALJ1681238
नाव : ओम भास्कर देशमुख
वडिलांचे नाव: भास्कर देशमुख
घर क्रमांक : 267
वय : 23 लिंग : पुरुष
छायाचित्र उपलब्ध

864 ALJ1681220
नाव : सौरभ जगाराव देशमुख
वडिलांचे नाव: जगाराव देशमुख
घर क्रमांक : 270
वय : 25 लिंग : पुरुष
छायाचित्र उपलब्ध

865 ALJ1671049
नाव : सरला नरेश देशमुख
पतीचे नाव: नरेश संजाबराव देशमुख
घर क्रमांक : 283
वय : 24 लिंग : महिला
छायाचित्र उपलब्ध

866 ALJ1675495
नाव : सुरेश बबन केंधळे
वडिलांचे नाव: बबन केंधळे
घर क्रमांक : 289
वय : 24 लिंग : पुरुष
छायाचित्र उपलब्ध

867 ALJ1675446
नाव : मंगेश बबन केंधळे
वडिलांचे नाव: बबन केंधळे
घर क्रमांक : 289
वय : 23 लिंग : पुरुष
छायाचित्र उपलब्ध

868 ALJ1719228
नाव : नंदकिशोर विजय देशमुख
वडिलांचे नाव: विजय देशमुख
घर क्रमांक : 295
वय : 22 लिंग : पुरुष
छायाचित्र उपलब्ध

869 ALJ1671148
नाव : पंकज प्रल्हाद केंधळे केंधळे
वडिलांचे नाव: प्रल्हाद त्र्यंबक केंधळे
घर क्रमांक : 307
वय : 27 लिंग : पुरुष
छायाचित्र उपलब्ध

870 ALJ1673334
नाव : रत्नमाला सिद्धेश्वर नन्हई
पतीचे नाव: सिद्धेश्वर नन्हई
घर क्रमांक : 322
वय : 36 लिंग : महिला
छायाचित्र उपलब्ध

871 ALJ1672658
नाव : संकेत संजय गाडगे
वडिलांचे नाव: संजय गाडगे
घर क्रमांक : 330
वय : 23 लिंग : पुरुष
छायाचित्र उपलब्ध

872 ALJ1679604
नाव : पूजा सुनील गाडगे
पतीचे नाव: सुनील गाडगे
घर क्रमांक : 331
वय : 28 लिंग : महिला
छायाचित्र उपलब्ध

873 ALJ1725423
नाव : सुवर्णा देशमुख
पतीचे नाव: विठ्ठल देशमुख
घर क्रमांक : 355
वय : 31 लिंग : महिला
छायाचित्र उपलब्ध

874 ALJ6923296
नाव : वैभव रमेश देशमुख
वडिलांचे नाव: रमेश देशमुख
घर क्रमांक : 359
वय : 34 लिंग : पुरुष
छायाचित्र उपलब्ध

875 ALJ1680859
नाव : प्रज्ञा सिद्धार्थ मोरे
पतीचे नाव: सिद्धार्थ मोरे
घर क्रमांक : 376
वय : 26 लिंग : महिला
छायाचित्र उपलब्ध

876 ALJ1681188
नाव : ज्योती विनोद मोरे
पतीचे नाव: विनोद मोरे
घर क्रमांक : 383
वय : 32 लिंग : महिला
छायाचित्र उपलब्ध

877 ALJ1671106
नाव : अश्विनी अमोल मोरे मोरे
पतीचे नाव: अमोल भगवान मोरे
घर क्रमांक : 403
वय : 28 लिंग : महिला
छायाचित्र उपलब्ध

878 ALJ1675396
नाव : रमेश अशोक मोरे
वडिलांचे नाव: अशोक मोरे
घर क्रमांक : 407
वय : 24 लिंग : पुरुष
छायाचित्र उपलब्ध

879 ALJ1680826
नाव : गौरव प्रभाकर वायसे
वडिलांचे नाव: प्रभाकर वायसे
घर क्रमांक : 420
वय : 25 लिंग : पुरुष
छायाचित्र उपलब्ध

880 HMM2126241
नाव : सुधाकर महादु मोरे
वडिलांचे नाव: महादु मोरे
घर क्रमांक : 431
वय : 52 लिंग : पुरुष
छायाचित्र उपलब्ध

881 ALJ6559835
नाव : शोभाबाई सुधाकर मोरे
पतीचे नाव: सुधाकर मोरे
घर क्रमांक : 431
वय : 49 लिंग : महिला
छायाचित्र उपलब्ध

882 HMM2125557
नाव : बेबाबाई पांडुरंग वाढेकर
इतर: पांडुरंग वाढेकर
घर क्रमांक : 432
वय : 63 लिंग : महिला
छायाचित्र उपलब्ध

883 HMM2124956
नाव : मालता राजेश केंधळे
पतीचे नाव: राजेश केंधळे
घर क्रमांक : 435
वय : 42 लिंग : महिला
छायाचित्र उपलब्ध

884 ALJ1777630
नाव : रमेश विठ्ठल जाधव
वडिलांचे नाव: विठ्ठल जाधव
घर क्रमांक : 257
वय : 27 लिंग : पुरुष
छायाचित्र उपलब्ध

885 ALJ1786490

नाव : भाविका देविदास केंधळे
पतीचे नाव: देविदास केंधळे
घर क्रमांक : 278
वय : 30 लिंग : महिला

छायाचित्र उपलब्ध

886 ALJ1786607

नाव : पूजा अंबादास केंधळे
पतीचे नाव: अंबादास केंधळे
घर क्रमांक : 278
वय : 28 लिंग : महिला

छायाचित्र उपलब्ध

मतदारांचा सारांश

A) मतदारांची संख्या

		यादी प्रकार	यादी ओळख	मतदारांची संख्या			
				पुरुष	महिला	तृतिय पंथी	एकूण
1	मूळ यादी	मूळ यादी	विशेष सखोल पुनरिक्षण २०२६ च्या अंतर्गत तयार करण्यात आलेली प्रारूप मतदार यादी	475	411	0	886
				475	411	0	886

मतदार नोंदणी अधिकाऱ्याची स्वाक्षरी