मतदार यादी 2026 S13 महाराष्ट्र

विधानसभा मतदारसंघाचा क्रमांक , नाव व आरक्षण स्थिती : 24 - सिंदखेड राजा (सर्वसाधारण)	यादी भाग क्रमांक : 268
ज्या लोकसभा मतदारसंघात अंतर्भुत आहे त्या लोकसभा मतदारसंघाचा क्रमांक व नाव आणि आरक्षण स्थिती : 5 - बुलढाणा (सर्वसाधारण)	

1. पुनरीक्षणाचा तपशील

पुनरीक्षणाचे वर्ष	**2026**	**यादी ओळख** विशेष सखोल पुनरिक्षण २०२६ च्या अंतर्गत तयार करण्यात आलेली प्रारूप मतदार यादी
अहर्ता दिनांक	**01-10-2026**	
पुनरिक्षणाचा प्रकार	**विशेष सखोल पुनरिक्षण 2026**	
प्रसिद्धीचा दिनांक	**31-08-2026**	

2. भाग क्र. आणि मतदान क्षेत्राचा तपशील

भागामधील विभागांचा क्रमांक आणि नाव

1-ब्रा चिकना हिवराखंड

मूळ नगर किंवा गाव	: ब्राम्हण चिकणा
पोलीस स्थानक	: बिबी
तालुका	: लोणार
जिल्हा	: बुलढाणा
पीन कोड	: 443201

3. मतदान केंद्राचा तपशील

मतदान केंद्राचा क्रमांक आणि नाव :	**मतदान केंद्राचा प्रकार (पुरुष/महिला/सर्वसाधारण)**	सर्वसाधारण
268 - ब्राम्हण चिकणा **मतदान केंद्राचा पत्ता :** जिल्हा परिषद वरिष्ठ प्राथमिक शाळा ब्राम्हण चिकना	**या यादी भागातील सहायकारी मतदान केंद्रांची संख्या :**	0

4. मतदारांची संख्या

सुरुवातीचा अनुक्रमांक	**शेवटचा अनुक्रमांक**	**एकूण मतदार**			
		पुरुष	**महिला**	**तृतिय पंथी**	**एकूण**
1	637	348	289	0	637

मतदार नोंदणी अधिकाऱ्याची स्वाक्षरी

Nazri Naksha

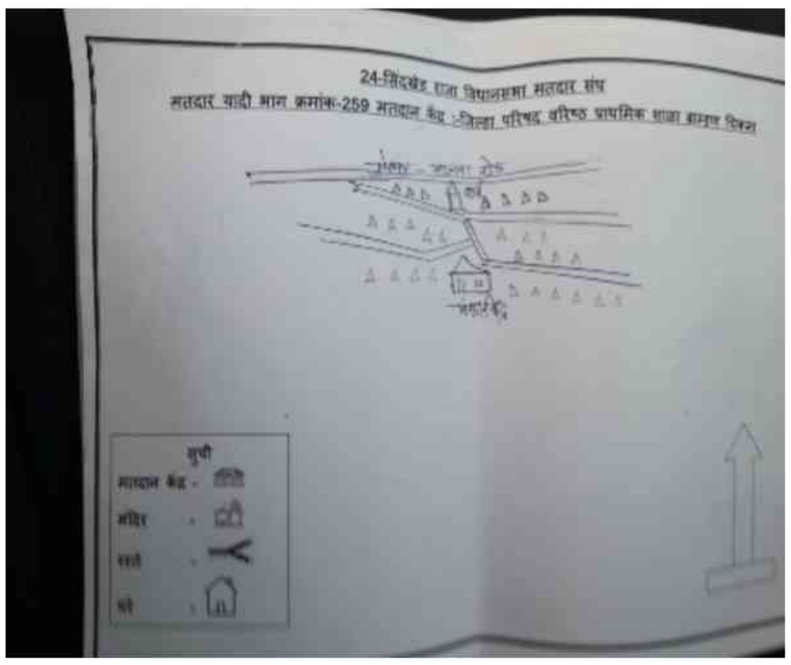

Google Map View

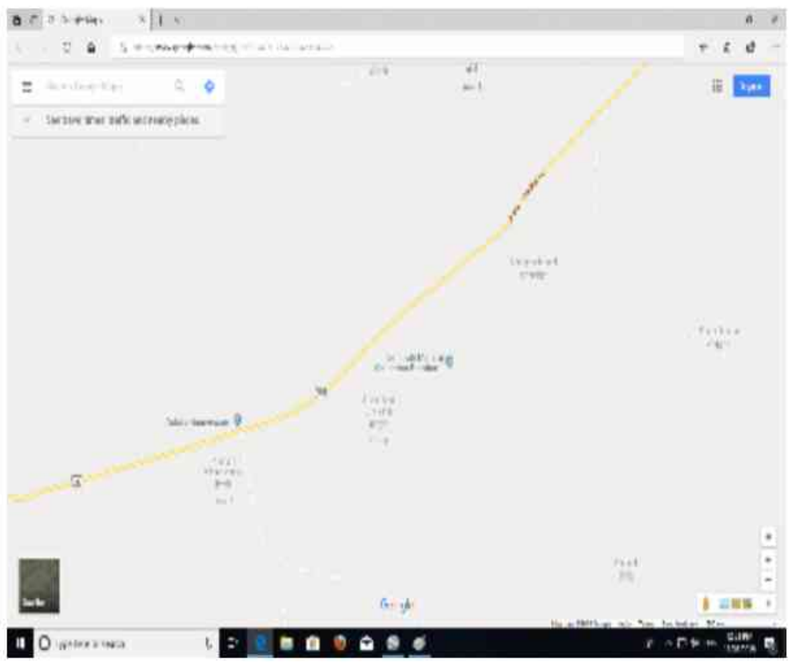

Polling Station Building Front View



Polling Station Front View



Cad View

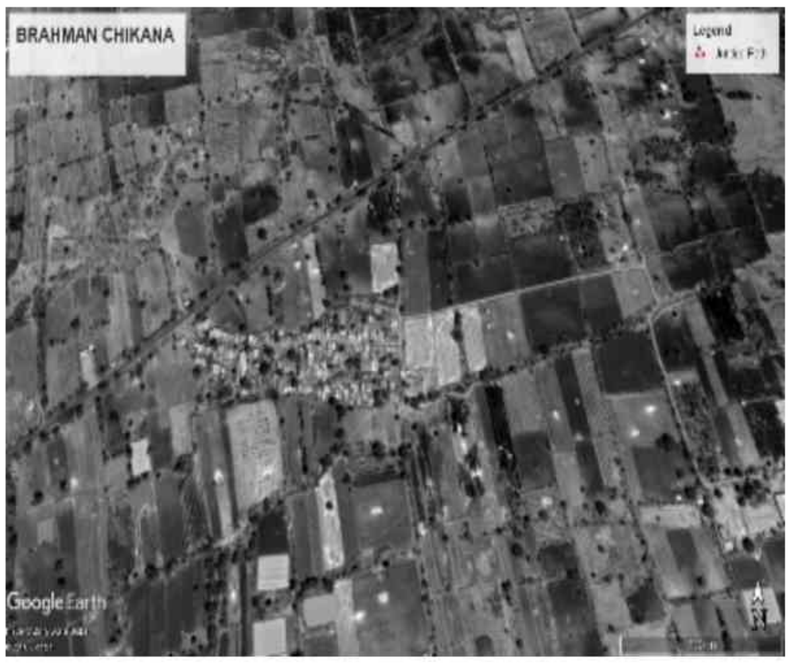

Key MAP View

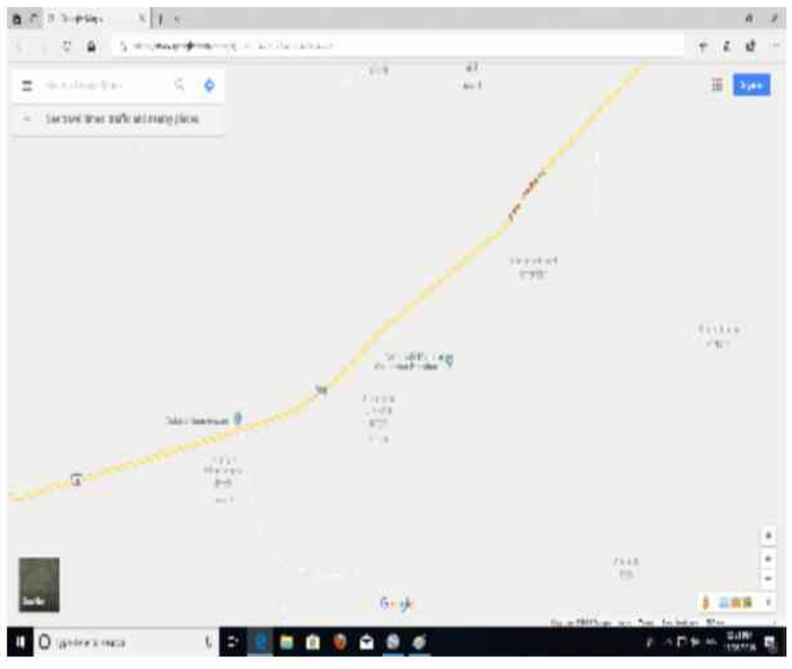

1 ALJ6534002
नाव : छाया जगन अवसरमोल
पतीचे नाव: जगन अवसरमोल
घर क्रमांक :
वय : 35 लिंग : महिला
छायाचित्र उपलब्ध

2 ALJ6534044
नाव : रतन भुजंगा अवसरमोल
वडिलांचे नाव: भुजंगा अवसरमोल
घर क्रमांक :
वय : 35 लिंग : पुरुष
छायाचित्र उपलब्ध

3 ALJ6942023
नाव : संगीता अनुराज अवसरमोल
पतीचे नाव: अनुराज अवसरमोल
घर क्रमांक :
वय : 42 लिंग : महिला
छायाचित्र उपलब्ध

4 ALJ7040355
नाव : संतोष विष्णु अवसरमोल
वडिलांचे नाव: विष्णु अवसरमोल
घर क्रमांक :
वय : 40 लिंग : पुरुष
छायाचित्र उपलब्ध

5 ALJ6941983
नाव : मोहन सखाराम अवसरमोल
वडिलांचे नाव: सखाराम अवसरमोल
घर क्रमांक :
वय : 40 लिंग : पुरुष
छायाचित्र उपलब्ध

6 ALJ6846018
नाव : सवीता देविदास अवसरमोल
वडिलांचे नाव: देविदास अवसरमोल
घर क्रमांक :
वय : 36 लिंग : महिला
छायाचित्र उपलब्ध

7 ALJ6792147
नाव : रमेंश आर्जुन अवसरमोल
वडिलांचे नाव: आर्जुन अवसरमोल
घर क्रमांक :
वय : 36 लिंग : पुरुष
छायाचित्र उपलब्ध

8 ALJ6792188
नाव : एकनाथ नानाभाऊ अवसरमोल
वडिलांचे नाव: नानाभाऊ अवसरमोल
घर क्रमांक :
वय : 36 लिंग : पुरुष
छायाचित्र उपलब्ध

9 ALJ6846034
नाव : गणेश दिलीप अवसरमोल
वडिलांचे नाव: दिलीप अवसरमोल
घर क्रमांक :
वय : 35 लिंग : पुरुष
छायाचित्र उपलब्ध

10 ALJ6942130
नाव : रेखा रतन अवसरमोल
पतीचे नाव: रतन अवसरमोल
घर क्रमांक :
वय : 35 लिंग : महिला
छायाचित्र उपलब्ध

11 ALJ6891709
नाव : अमोल सुभाष अवसरमोल
वडिलांचे नाव: सुभाष अवसरमोल
घर क्रमांक :
वय : 32 लिंग : पुरुष
छायाचित्र उपलब्ध

12 ALJ6942015
नाव : कांचन संदीप अवसरमोल
पतीचे नाव: संदीप अवसरमोल
घर क्रमांक :
वय : 34 लिंग : महिला
छायाचित्र उपलब्ध

13 ALJ6792279
नाव : भारत चंद्रप्रकाश अवसरमोल
वडिलांचे नाव: चंद्रप्रकाश अवसरमोल
घर क्रमांक :
वय : 33 लिंग : पुरुष
छायाचित्र उपलब्ध

14 ALJ6791842
नाव : नित्यानंद शेषराव अवसरमोल
वडिलांचे नाव: शेषराव अवसरमोल
घर क्रमांक :
वय : 32 लिंग : पुरुष
छायाचित्र उपलब्ध

15 ALJ6942098
नाव : भारती अनिल अवसरमोल
पतीचे नाव: अनिल अवसरमोल
घर क्रमांक :
वय : 33 लिंग : महिला
छायाचित्र उपलब्ध

16 ALJ6942189
नाव : योगेश दत्ता अवसरमोल
वडिलांचे नाव: दत्ता अवसरमोल
घर क्रमांक :
वय : 31 लिंग : पुरुष
छायाचित्र उपलब्ध

17 ALJ6989909
नाव : विशाल सुखदेव अवसरमोल
वडिलांचे नाव: सुखदेव अवसरमोल
घर क्रमांक :
वय : 29 लिंग : पुरुष
छायाचित्र उपलब्ध

18 ALJ7040421
नाव : विजेता अमोल अवसरमोल
पतीचे नाव: अमोल अवसरमोल
घर क्रमांक :
वय : 30 लिंग : महिला
छायाचित्र उपलब्ध

19 ALJ6942049
नाव : अविनाश सुरेश अवसरमोल
वडिलांचे नाव: सुरेश अवसरमोल
घर क्रमांक :
वय : 30 लिंग : पुरुष
छायाचित्र उपलब्ध

20 ALJ6941991
नाव : राहुल भुजंगा अवसरमोल
वडिलांचे नाव: भुजंगा अवसरमोल
घर क्रमांक :
वय : 31 लिंग : पुरुष
छायाचित्र उपलब्ध

21 ALJ6942007
नाव : शरद चंद्रप्रकाश अवसरमोल
वडिलांचे नाव: चंद्रप्रकाश अवसरमोल
घर क्रमांक :
वय : 31 लिंग : पुरुष
छायाचित्र उपलब्ध

22 ALJ6989933
नाव : प्रविण हिम्मत अवसरमोल
वडिलांचे नाव: हिम्मत अवसरमोल
घर क्रमांक :
वय : 28 लिंग : पुरुष
छायाचित्र उपलब्ध

23 ALJ6792022
नाव : पुजा विश्वास अवसरमोल
पतीचे नाव: विश्वास अवसरमोल
घर क्रमांक :
वय : 32 लिंग : महिला
छायाचित्र उपलब्ध

24 ALJ6942072
नाव : अनिल किसन अवसरमोल
वडिलांचे नाव: किसन अवसरमोल
घर क्रमांक :
वय : 30 लिंग : पुरुष
छायाचित्र उपलब्ध

25 ALJ6792089
नाव : अनिता रमेश अवसरमोल
पतीचे नाव: रमेश अवसरमोल
घर क्रमांक :
वय : 38 लिंग : महिला
छायाचित्र उपलब्ध

26 ALJ6990006
नाव : संतोष लक्ष्मन चोघुले
वडिलांचे नाव: लक्ष्मन चोघुले
घर क्रमांक :
वय : 32 लिंग : पुरुष
छायाचित्र उपलब्ध

27 ALJ6533988
नाव : शकुंतला माणिक ढाकरके
पतीचे नाव: शामराव अवसरमोल
घर क्रमांक :
वय : 34 लिंग : महिला
छायाचित्र उपलब्ध

28 ALJ6792287
नाव : कमल नारायण धोत्रे
पतीचे नाव: नारायण धात्रे
घर क्रमांक :
वय : 41 लिंग : महिला
छायाचित्र उपलब्ध

29 ALJ6989966
नाव : संतोष ओमकार फडके
वडिलांचे नाव: ओमकार फडके
घर क्रमांक :
वय : 33 लिंग : पुरुष
छायाचित्र उपलब्ध

30 ALJ6989958
नाव : पंडित शंकर फडके
वडिलांचे नाव: शंकर फडके
घर क्रमांक :
वय : 32 लिंग : पुरुष
छायाचित्र उपलब्ध

31 ALJ6989982
नाव : प्रवीण भास्कर फडके
वडिलांचे नाव: भास्कर फडके
घर क्रमांक :
वय : 29 लिंग : पुरुष
छायाचित्र उपलब्ध

32 ALJ6990030
नाव : गणेश हरिभाऊ फडके
वडिलांचे नाव: हरिभाऊ फडके
घर क्रमांक :
वय : 29 लिंग : पुरुष
छायाचित्र उपलब्ध

33 HMM1633296
नाव : शिवाजी आश्रु फडके
वडिलांचे नाव: आश्रु फडके
घर क्रमांक :
वय : 54 लिंग : पुरुष
छायाचित्र उपलब्ध

34 ALJ6534028
नाव : गोदावरी विजय फडके
पतीचे नाव: विजय फडके
घर क्रमांक :
वय : 40 लिंग : महिला
छायाचित्र उपलब्ध

35 ALJ6791883
नाव : सुनिल उध्वद फडके
वडिलांचे नाव: उध्वद फडके
घर क्रमांक :
वय : 35 लिंग : पुरुष
छायाचित्र उपलब्ध

36 ALJ6534051
नाव : रामप्रसाद भानुदास फडके
वडिलांचे नाव: भानुदास फडके
घर क्रमांक :
वय : 34 लिंग : पुरुष
छायाचित्र उपलब्ध

37 ALJ7040447
नाव : उषा रामनारायण फडके
पतीचे नाव: रामनारायण फडके
घर क्रमांक :
वय : 35 लिंग : महिला
छायाचित्र उपलब्ध

38 ALJ6791933
नाव : शितल विनायक फडके
पतीचे नाव: विनायक फडके
घर क्रमांक :
वय : 34 लिंग : महिला
छायाचित्र उपलब्ध

39 ALJ6791982
नाव : रेणुका सुनिल फडके
पतीचे नाव: सुनिल फडके
घर क्रमांक :
वय : 34 लिंग : महिला
छायाचित्र उपलब्ध

40 ALJ6792063
नाव : अश्विनी दिलीप फडके
पतीचे नाव: दिलीप फडके
घर क्रमांक :
वय : 34 लिंग : महिला
छायाचित्र उपलब्ध

41 ALJ6534192
नाव : देवानंद रामभाउ फडके
वडिलांचे नाव: रामभाउ फडके
घर क्रमांक :
वय : 32 लिंग : पुरुष
छायाचित्र उपलब्ध

42 ALJ6533954
नाव : शकुंतला अरुण फडके
पतीचे नाव: अरुण फडके
घर क्रमांक :
वय : 32 लिंग : महिला
छायाचित्र उपलब्ध

43 ALJ6990048
नाव : आकाश सखाराम फाजगे
वडिलांचे नाव: सखाराम फाजगे
घर क्रमांक :
वय : 30 लिंग : पुरुष
छायाचित्र उपलब्ध

44 ALJ6534184
नाव : अनंता लक्ष्मण फाजगे
वडिलांचे नाव: लक्ष्मण फाजगे
घर क्रमांक :
वय : 36 लिंग : पुरुष
छायाचित्र उपलब्ध

45 ALJ6534176
नाव : ज्ञानेश्वर लक्ष्मण फाजगे
वडिलांचे नाव: लक्ष्मण फाजगे
घर क्रमांक :
वय : 30 लिंग : पुरुष
छायाचित्र उपलब्ध

46 HMM1633858
नाव : जयराम पिराजी गायकवाड
वडिलांचे नाव: पिराजी गायकवाड
घर क्रमांक :
वय : 42 लिंग : पुरुष
छायाचित्र उपलब्ध

47 ALJ6534168
नाव : गितांजली सुखदेव गायक्वाड
पतीचे नाव: सुखदेव गायक्वाड
घर क्रमांक :
वय : 40 लिंग : महिला
छायाचित्र उपलब्ध

48 ALJ6534143
नाव : कल्पना विश्वनाथ गायकवाड
पतीचे नाव: विश्वनाथ गायक्वाड
घर क्रमांक :
वय : 39 लिंग : महिला
छायाचित्र उपलब्ध

49 ALJ6533913
नाव : रामेश्वर विष्णू गायकवाड
वडिलांचे नाव: विष्णू गायकवाड
घर क्रमांक :
वय : 36 लिंग : पुरुष
छायाचित्र उपलब्ध

50 ALJ6533962
नाव : बालु प्रकाश गायक्वाड
पतीचे नाव: प्रकाश गायक्वाड
घर क्रमांक :
वय : 36 लिंग : महिला
छायाचित्र उपलब्ध

51 ALJ6533970
नाव : त्रिवेणि विनोद गायक्वाड
पतीचे नाव: विनोद गायकवाड
घर क्रमांक :
वय : 36 लिंग : महिला
छायाचित्र उपलब्ध

52 ALJ6534119
नाव : रेखा मदन गायक्वाड
वडिलांचे नाव: मदन गायक्वाड
घर क्रमांक :
वय : 36 लिंग : महिला
छायाचित्र उपलब्ध

53 ALJ6534135
नाव : अनंता तेजराव गायक्वाड
वडिलांचे नाव: तेजराव गायक्वाड
घर क्रमांक :
वय : 36 लिंग : पुरुष
छायाचित्र उपलब्ध

54 ALJ6534150
नाव : अलका भगवान गायकवाड
पतीचे नाव: भागवत गयक्वाड
घर क्रमांक :
वय : 35 लिंग : महिला
छायाचित्र उपलब्ध

55 ALJ6891691
नाव : रामकिसन फकिरा गायकवाड
वडिलांचे नाव: फकिरा गायकवाड
घर क्रमांक :
वय : 35 लिंग : पुरुष
छायाचित्र उपलब्ध

56 ALJ9705369
नाव : लक्ष्मी रामेश्वर गायक्वाड
आईचे नाव: रामेश्वर गायक्वाड
घर क्रमांक :
वय : 34 लिंग : महिला
छायाचित्र उपलब्ध

57 ALJ6791867
नाव : विनोद खुशाल गायकवाड
वडिलांचे नाव: खुशाल गायकवाड
घर क्रमांक :
वय : 35 लिंग : पुरुष
छायाचित्र उपलब्ध

58 ALJ6791826
नाव : सतीष परमेश्वर गायकवाड
वडिलांचे नाव: परमेश्वर गायकवाड
घर क्रमांक :
वय : 34 लिंग : पुरुष
छायाचित्र उपलब्ध

59 ALJ6534127
नाव : ज्ञानेश्वर तेजराव गायक्वाड
वडिलांचे नाव: तेजराव गायक्वाड
घर क्रमांक :
वय : 33 लिंग : पुरुष
छायाचित्र उपलब्ध

60 ALJ6534093
नाव : सोनाली जयराम गायक्वाड
पतीचे नाव: जयराम गायक्वाड
घर क्रमांक :
वय : 31 लिंग : महिला
छायाचित्र उपलब्ध

61 ALJ7040389
नाव : निता गजानन गायकवाड
वडिलांचे नाव: गजानन गायकवाड
घर क्रमांक :
वय : 31 लिंग : महिला
छायाचित्र उपलब्ध

62 ALJ6942114
नाव : प्रविण मधुकर गायकवाड
वडिलांचे नाव: मधुकर गायकवाड
घर क्रमांक : वॉर्ड नं. 02
वय : 29 लिंग : पुरुष
छायाचित्र उपलब्ध

63 ALJ6942064
नाव : प्रविण आत्माराम गायकवाड
वडिलांचे नाव: आत्माराम गायकवाड
घर क्रमांक :
वय : 31 लिंग : पुरुष
छायाचित्र उपलब्ध

64 ALJ7040371
नाव : गणेश परमेश्वर गायकवाड
वडिलांचे नाव: परमेश्वर गायकवाड
घर क्रमांक :
वय : 28 लिंग : पुरुष
छायाचित्र उपलब्ध

65 ALJ7040348
नाव : ऋषीकेश राजेश गायकवाड
वडिलांचे नाव: राजेश गायकवाड
घर क्रमांक :
वय : 27 लिंग : पुरुष
छायाचित्र उपलब्ध

66 ALJ6942106
नाव : त्रिवेणी संतोष गायकवाड
पतीचे नाव: संतोष गायकवाड
घर क्रमांक :
वय : 36 लिंग : महिला
छायाचित्र उपलब्ध

67 ALJ6791917
नाव : अनिता रविंद्र गायकवाड
पतीचे नाव: रविंद्र गायकवाड
घर क्रमांक :
वय : 37 लिंग : महिला
छायाचित्र उपलब्ध

68 ALJ6792139
नाव : शांता गजानन गायकवाड
पतीचे नाव: गजानन गायकवाड
घर क्रमांक :
वय : 31 लिंग : महिला
छायाचित्र उपलब्ध

69 ALJ6792006
नाव : वैशाली विनोद गायकवाड
पतीचे नाव: विनोद गायकवाड
घर क्रमांक :
वय : 31 लिंग : महिला
छायाचित्र उपलब्ध

70 ALJ6989974
नाव : विजय वामन गायकवाड
वडिलांचे नाव: वामन गायकवाड
घर क्रमांक :
वय : 30 लिंग : पुरुष
छायाचित्र उपलब्ध

71 ALJ6990014
नाव : मोहन रामकिसन गायकवाड
वडिलांचे नाव: रामकिसन गायकवाड
घर क्रमांक :
वय : 30 लिंग : पुरुष
छायाचित्र उपलब्ध

72 ALJ6792014
नाव : मंदाबाई संजय विटकर
पतीचे नाव: संजय विटकर
घर क्रमांक :
वय : 35 लिंग : महिला
छायाचित्र उपलब्ध

73 ALJ6533939
नाव : प्रकाश शिवाजी इटकर
वडिलांचे नाव: शंकर विटकर
घर क्रमांक :
वय : 42 लिंग : पुरुष
छायाचित्र उपलब्ध

74 ALJ6792048
नाव : शोभा विनोद काकडे
पतीचे नाव: विनोद काकडे
घर क्रमांक :
वय : 31 लिंग : महिला
छायाचित्र उपलब्ध

75 ALJ6942163
नाव : प्रभू शंकर मंजुळकर
वडिलांचे नाव: शंकर मंजुळकर
घर क्रमांक :
वय : 55 लिंग : पुरुष
छायाचित्र उपलब्ध

76 ALJ6791909
नाव : लक्ष्मण शंकर मंजुळकर
वडिलांचे नाव: शंकर मंजुळकर
घर क्रमांक :
वय : 43 लिंग : पुरुष
छायाचित्र उपलब्ध

77 ALJ6792253
नाव : संतोष रामकिसन मंजुळकर
वडिलांचे नाव: रामकिसन मंजुळकर
घर क्रमांक :
वय : 42 लिंग : पुरुष
छायाचित्र उपलब्ध

78 ALJ6792220
नाव : सुनिल रामकिसन मंजुळकर
वडिलांचे नाव: रामकिसन मंजुळकर
घर क्रमांक :
वय : 36 लिंग : पुरुष
छायाचित्र उपलब्ध

79 ALJ6942148
नाव : सुनिता लक्ष्मण मंजुळकर
पतीचे नाव: लक्ष्मण मंजुळकर
घर क्रमांक :
वय : 35 लिंग : महिला
छायाचित्र उपलब्ध

80 ALJ6792071
नाव : वंदना विष्णु मंजुळकर
पतीचे नाव: विष्णु मंजुळकर
घर क्रमांक :
वय : 34 लिंग : महिला
छायाचित्र उपलब्ध

81 ALJ6942122
नाव : ज्योती सखाराम मंजुळकर
पतीचे नाव: सखाराम मंजुळकर
घर क्रमांक :
वय : 34 लिंग : महिला
छायाचित्र उपलब्ध

82 ALJ6792154
नाव : किरण ज्ञानेश्वर मंजुळकर
वडिलांचे नाव: ज्ञानेश्वर मंजुळकर
घर क्रमांक :
वय : 33 लिंग : पुरुष
छायाचित्र उपलब्ध

83 ALJ6942155
नाव : सुमन प्रभू मंजुळकर
पतीचे नाव: प्रभू मंजुळकर
घर क्रमांक :
वय : 45 लिंग : महिला
छायाचित्र उपलब्ध

84 ALJ6534085
नाव : सविता मारोती मापारी
पतीचे नाव: मारोती मापारी
घर क्रमांक :
वय : 36 लिंग : महिला
छायाचित्र उपलब्ध

85 ALJ6989941
नाव : कार्तिक विठ्ठल मापारी
वडिलांचे नाव: विठ्ठल मापारी
घर क्रमांक :
वय : 30 लिंग : पुरुष
छायाचित्र उपलब्ध

86 ALJ6989917
नाव : ज्योती संतोष मंजुलकर
पतीचे नाव: संतोष मंजुलकर
घर क्रमांक :
वय : 34 लिंग : महिला
छायाचित्र उपलब्ध

87 HMM1633585
नाव : सुनीता शिवाजी फडके
वडिलांचे नाव: शिवाजी फड
घर क्रमांक :
वय : 42 लिंग : महिला
छायाचित्र उपलब्ध

88 ALJ6534077
नाव : देविदास प्रल्हाद फडके
वडिलांचे नाव: प्रल्हाद किसन फडके
घर क्रमांक :
वय : 33 लिंग : पुरुष
छायाचित्र उपलब्ध

89 ALJ6534218
नाव : शिवानंद रामभाऊ फडके
वडिलांचे नाव: रामभाउ फडके
घर क्रमांक :
वय : 30 लिंग : पुरुष
छायाचित्र उपलब्ध

90 ALJ9705377
नाव : जीवन फडके
वडिलांचे नाव: सुभाष फडके
घर क्रमांक :
वय : 28 लिंग : पुरुष
छायाचित्र उपलब्ध

91 ALJ7040363
नाव : पवन मुरलीधर फडके
वडिलांचे नाव: मुरलीधर कडके
घर क्रमांक :
वय : 28 लिंग : पुरुष
छायाचित्र उपलब्ध

92 ALJ6942056
नाव : गारोळे एकनाथ रमेश
वडिलांचे नाव: रमेश गारोळे
घर क्रमांक :
वय : 29 लिंग : पुरुष
छायाचित्र उपलब्ध

93 ALJ6792196
नाव : जानकाबाई रतन सरोदे
पतीचे नाव: रतन सरोदे
घर क्रमांक :
वय : 36 लिंग : महिला
छायाचित्र उपलब्ध

94 ALJ6942205
नाव : रुपाली श्रीकिसन शिंदे
पतीचे नाव: श्रीकिसन शिंदे
घर क्रमांक :
वय : 36 लिंग : महिला
छायाचित्र उपलब्ध

95 ALJ6791875
नाव : देविदास शंकर शिंदे
वडिलांचे नाव: शंकर शिदे
घर क्रमांक :
वय : 33 लिंग : पुरुष
छायाचित्र उपलब्ध

96 ALJ6990055
नाव : ज्ञानेश्वर संपत टेकाळे
वडिलांचे नाव: संपत टेकाळे
घर क्रमांक :
वय : 29 लिंग : पुरुष
छायाचित्र उपलब्ध

97 ALJ6792097
नाव : शारदा माधव थुटै
पतीचे नाव: माधव थुटे
घर क्रमांक :
वय : 41 लिंग : महिला
छायाचित्र उपलब्ध

98 ALJ6846000
नाव : विठल प्रकाश थुटे
वडिलांचे नाव: प्रकाश थुटे
घर क्रमांक :
वय : 34 लिंग : पुरुष
छायाचित्र उपलब्ध

99 ALJ6791834
नाव : समाधान शालिकराम थुट्टे
वडिलांचे नाव: शालीकराम घुटे
घर क्रमांक :
वय : 32 लिंग : पुरुष
छायाचित्र उपलब्ध

100 ALJ6792170
नाव : गणेश मधुकर वायाळ
वडिलांचे नाव: मधुकर वायाळ
घर क्रमांक :
वय : 36 लिंग : पुरुष
छायाचित्र उपलब्ध

101 ALJ6534069
नाव : किसन शिवजी विटकर
वडिलांचे नाव: शिवजी विटकर
घर क्रमांक :
वय : 34 लिंग : पुरुष
छायाचित्र उपलब्ध

102 ALJ6534010
नाव : सविता किसन विटकर
पतीचे नाव: किसन विटकर
घर क्रमांक :
वय : 31 लिंग : महिला
छायाचित्र उपलब्ध

103 ALJ9657131
नाव : वंदना खुशाल अवसरमोल
पतीचे नाव: खुशाल अवसरमोल
घर क्रमांक : -
वय : 47 लिंग : महिला
छायाचित्र उपलब्ध

104 ALJ9677824
नाव : प्रमोद दत्ता अवसरमोल
वडिलांचे नाव: दत्ता अवसरमोल
घर क्रमांक : -
वय : 27 लिंग : पुरुष
छायाचित्र उपलब्ध

105 ALJ9667817
नाव : अनिल रमेश अवसरमोल
वडिलांचे नाव: रमेश अवसरमोल
घर क्रमांक : -
वय : 40 लिंग : पुरुष
छायाचित्र उपलब्ध

106 ALJ9667783
नाव : सचिन शेषराव अवसरमोल
वडिलांचे नाव: शेषराव अवसरमोल
घर क्रमांक : -
वय : 34 लिंग : पुरुष
छायाचित्र उपलब्ध

107 ALJ9673138
नाव : वर्षा रामप्रसाद फडके
पतीचे नाव: रामप्रसाद फडके
घर क्रमांक : -
वय : 30 लिंग : महिला
छायाचित्र उपलब्ध

108 ALJ9667825
नाव : वैशाली अनंता फजागे
पतीचे नाव: अनंता फजागे
घर क्रमांक : -
वय : 30 लिंग : महिला
छायाचित्र उपलब्ध

109 ALJ9706599
नाव : स्वाती प्रदीप गवई
वडिलांचे नाव: प्रदीप गवई
घर क्रमांक : -
वय : 32 लिंग : महिला
छायाचित्र उपलब्ध

110 ALJ9667742
नाव : मीना बाबुराव काकडे
पतीचे नाव: बाबुराव काकडे
घर क्रमांक : -
वय : 46 लिंग : महिला
छायाचित्र उपलब्ध

111 ALJ9717497
नाव : अरुण लक्ष्मण मंजुळकर
वडिलांचे नाव: लक्ष्मण मंजुळकर
घर क्रमांक : -
वय : 27 लिंग : पुरुष
छायाचित्र उपलब्ध

112 ALJ9675745
नाव : विठ्ठल श्रीराम मापारी
वडिलांचे नाव: श्रीराम मापारी
घर क्रमांक : -
वय : 54 लिंग : पुरुष
छायाचित्र उपलब्ध

113 ALJ9705450
नाव : वंदना विठ्ठल मापारी
पतीचे नाव: विठ्ठल मापारी
घर क्रमांक : -
वय : 42 लिंग : महिला
छायाचित्र उपलब्ध

114 ALJ9717455
नाव : आदिनाथ रतन सरोदे
वडिलांचे नाव: रतन सरोदे
घर क्रमांक : -
वय : 28 लिंग : पुरुष
छायाचित्र उपलब्ध

115 ALJ1743632
नाव : शुभम विलास अवसरमोल
वडिलांचे नाव: विलास रंगनाथ अवसरमोल
घर क्रमांक : 00
वय : 22 लिंग : पुरुष
छायाचित्र उपलब्ध

116 ALJ1743525
नाव : धनंजय गुलाब फडके
वडिलांचे नाव: गुलाब दत्तात्रय फडके
घर क्रमांक : 00
वय : 22 लिंग : पुरुष
छायाचित्र उपलब्ध

117 ALJ6791859
नाव : नीतीन सुभाष अवसरमोल
वडिलांचे नाव: सुभाष अवसरमोल
घर क्रमांक : ब्राह्मणचिकणा
वय : 31 लिंग : पुरुष
छायाचित्र उपलब्ध

118 ALJ6533996
नाव : रुख्मीना अरुण गायक्वाड
पतीचे नाव: अरुण गायक्वाड
घर क्रमांक : ब्राह्मणचिकणा
वय : 34 लिंग : महिला
छायाचित्र उपलब्ध

119 ALJ0714710
नाव : सुखदेव श्रीराम. अवसरमोल
वडिलांचे नाव: श्रीराम. अवसरमोल
घर क्रमांक : एम
वय : 55 लिंग : पुरुष
छायाचित्र उपलब्ध

120 ALJ1645167
नाव : शरद बबन काकडे काकडे शरद बबन
वडिलांचे नाव: बबन हरी काकडे
घर क्रमांक : रा. ब्राह्मण चीकना लोणार
वय : 29 लिंग : पुरुष
छायाचित्र उपलब्ध

121 ALJ1646405
नाव : पूजा शरद काकडे काकडे पूजा शरद
इतर: शरद बबन काकडे
घर क्रमांक : रा.ब्रम्हंचीक्ना ता.लोनर
वय : 23 लिंग : पुरुष
छायाचित्र उपलब्ध

122 ALJ1436872
नाव : भिका काकडे
वडिलांचे नाव: हरी काकडे
घर क्रमांक : 01
वय : 73 लिंग : पुरुष
छायाचित्र उपलब्ध

123 ALJ9657180
नाव : अर्चना शंकर सदावर्ते
पतीचे नाव: संजय सदावर्ते
घर क्रमांक : 01
वय : 37 लिंग : महिला
छायाचित्र उपलब्ध

124 ALJ9890286
नाव : रूपाली टेकाळे
पतीचे नाव: ज्ञानेश्वर टेकाळे
घर क्रमांक : 01
वय : 25 लिंग : महिला
छायाचित्र उपलब्ध

125 HMM1633106
नाव : शशिकला गोविंदा सदावर्ते
पतीचे नाव: गोविंदा सदावर्ते
घर क्रमांक : 1
वय : 70 लिंग : महिला
छायाचित्र उपलब्ध

126 ALJ7937782
नाव : पंजाब गोविंदराव सदावर्ते
वडिलांचे नाव: गोविंदराव सदावर्ते
घर क्रमांक : 1
वय : 40 लिंग : पुरुष
छायाचित्र उपलब्ध

127 ALJ7937790
नाव : उषा पंजाब सदावर्ते
पतीचे नाव: पंजाब सदावर्ते
घर क्रमांक : 1
वय : 36 लिंग : महिला
छायाचित्र उपलब्ध

128 ALJ7937808
नाव : शंकर गोविंदा सदावर्ते
वडिलांचे नाव: गोविंदा सदावर्ते
घर क्रमांक : 1
वय : 35 लिंग : पुरुष
छायाचित्र उपलब्ध

129 HMM0682724
नाव : पंचफुला नामदेव काकडे
पतीचे नाव: नामदेव काकडे
घर क्रमांक : 2
वय : 75 लिंग : महिला
छायाचित्र उपलब्ध

130 HMM1653401
नाव : बाबाराव नामदेव काकडे
वडिलांचे नाव: नामदेव काकडे
घर क्रमांक : 2
वय : 55 लिंग : पुरुष
छायाचित्र उपलब्ध

131 HMM1653435
नाव : दादाराव नामदेव काकडे
वडिलांचे नाव: नामदेव काकडे
घर क्रमांक : 2
वय : 49 लिंग : पुरुष
छायाचित्र उपलब्ध

132 HMM1653484
नाव : मंदा दादाराव काकडे
पतीचे नाव: दादाराव काकडे
घर क्रमांक : 2
वय : 40 लिंग : महिला
छायाचित्र उपलब्ध

133 ALJ9658741
नाव : मयुर बाबाराव काकडे
वडिलांचे नाव: बाबाराव काकडे
घर क्रमांक : 2
वय : 27 लिंग : पुरुष
छायाचित्र उपलब्ध

134 ALJ1436963
नाव : जीवन फडके
वडिलांचे नाव: अशोक फडके
घर क्रमांक : 3
वय : 27 लिंग : पुरुष
छायाचित्र उपलब्ध

135 ALJ1436955
नाव : मोहन फडके
वडिलांचे नाव: हरिभाऊ फडके
घर क्रमांक : 3
वय : 27 लिंग : पुरुष
छायाचित्र उपलब्ध

136 ALJ9712894
नाव : शितल भारत काकडे
पतीचे नाव: भारत काकडे
घर क्रमांक : 04
वय : 28 लिंग : महिला
छायाचित्र उपलब्ध

137 HMM1633718
नाव : बबन हरि काकडे
वडिलांचे नाव: हरि काकडे
घर क्रमांक : 4
वय : 65 लिंग : पुरुष
छायाचित्र उपलब्ध

138 ALJ0714087
नाव : शिलाबाई बबन काकडे
पतीचे नाव: बबन काकडे
घर क्रमांक : 5
वय : 60 लिंग : महिला
छायाचित्र उपलब्ध

139 ALJ9705096
नाव : भारत बबन काकडे
वडिलांचे नाव: भारत काकडे
घर क्रमांक : 5
वय : 38 लिंग : पुरुष
छायाचित्र उपलब्ध

140 ALJ9890237
नाव : वैभव सरकटे
वडिलांचे नाव: राजू सरकटे
घर क्रमांक : 06
वय : 25 लिंग : पुरुष
छायाचित्र उपलब्ध

141 HMM1633734
नाव : आश्रु हरि सरकटे
वडिलांचे नाव: हरि सरकटे
घर क्रमांक : 6
वय : 95 लिंग : पुरुष
छायाचित्र उपलब्ध

142 HMM0682765
नाव : कुशिवर्ता आश्रु सरकटे
पतीचे नाव: आश्रु सरकटे
घर क्रमांक : 6
वय : 89 लिंग : महिला
छायाचित्र उपलब्ध

143 ALJ0714097
नाव : पंढरीनाथ आश्रु सरकटे
वडिलांचे नाव: आश्रु सरकटे
घर क्रमांक : 6
वय : 55 लिंग : पुरुष
छायाचित्र उपलब्ध

144 HMM1633700
नाव : लता पंढरी सरकटे
पतीचे नाव: पंढरी सरकटे
घर क्रमांक : 6
वय : 44 लिंग : महिला
छायाचित्र उपलब्ध

145 HMM1633072
नाव : लता राजु सरकटे
पतीचे नाव: राजु सरकटे
घर क्रमांक : 6
वय : 42 लिंग : महिला
छायाचित्र उपलब्ध

146 HMM1633197
नाव : राजु आश्रु सरकटे
वडिलांचे नाव: आश्रु सरकटे
घर क्रमांक : 6
वय : 41 लिंग : पुरुष
छायाचित्र उपलब्ध

147 ALJ1612126
नाव : सिद्धार्थ राजू सरकटे
वडिलांचे नाव: राजू अश्रु सरकटे
घर क्रमांक : 6
वय : 25 लिंग : पुरुष
छायाचित्र उपलब्ध

148 ALJ0714108
नाव : रावुबाई भाष्कर इंगळे
पतीचे नाव: भाष्कर इंगळे
घर क्रमांक : 7
वय : 64 लिंग : महिला
छायाचित्र उपलब्ध

149 HMM1633304
नाव : त्र्यंबक भास्कर इंगळे
वडिलांचे नाव: भास्कर इंगळे
घर क्रमांक : 7
वय : 44 लिंग : पुरुष
छायाचित्र उपलब्ध

150 ALJ9705104
नाव : दुर्गा त्र्यंबक इंगळै
पतीचे नाव: त्र्यंबक इंगळै
घर क्रमांक : 7
वय : 41 लिंग : महिला
छायाचित्र उपलब्ध

151 HMM1633882
नाव : राहूल भास्कर इंगळे
वडिलांचे नाव: भास्कर इंगळे
घर क्रमांक : 7
वय : 38 लिंग : पुरुष
छायाचित्र उपलब्ध

152 ALJ1742097
नाव : कल्याणी राहुल इंगळे
पतीचे नाव: राहुल भास्कर इंगळे
घर क्रमांक : 7
वय : 32 लिंग : महिला
छायाचित्र उपलब्ध

153 HMM1633130
नाव : महेंद्र परमेश्वर अवासरामोल
वडिलांचे नाव: परमेश्वर अवासरामोल
घर क्रमांक : 8
वय : 37 लिंग : पुरुष
छायाचित्र उपलब्ध

154 ALJ0714124
नाव : शारदा परमेश्वर अवसरमोल
पतीचे नाव: परमेश्वर अवसरमोल
घर क्रमांक : 8
वय : 60 लिंग : महिला
छायाचित्र उपलब्ध

155 ALJ0714116
नाव : परमेश्वर कचरु अवसरमोल
वडिलांचे नाव: कचरु अवसरमोल
घर क्रमांक : 8
वय : 64 लिंग : पुरुष
छायाचित्र उपलब्ध

156 ALJ0714132
नाव : सखाराम. नारायण अवसरमोल
वडिलांचे नाव: नारायण अवसरमोल
घर क्रमांक : 10
वय : 58 लिंग : पुरुष
छायाचित्र उपलब्ध

157 ALJ0714140
नाव : लताबाई सखाराम. अवसरमोल
पतीचे नाव: सखाराम. अवसरमोल
घर क्रमांक : 10
वय : 55 लिंग : महिला
छायाचित्र उपलब्ध

158 ALJ9673104
नाव : रिता आधिकार अवसरमोल
पतीचे नाव: आधिकार अवसरमोल
घर क्रमांक : 10
वय : 26 लिंग : महिला
छायाचित्र उपलब्ध

159 ALJ7938061
नाव : अधिकार सखाराम अवसरमोल
वडिलांचे नाव: सखाराम अवसरमोल
घर क्रमांक : 10
वय : 38 लिंग : पुरुष
छायाचित्र उपलब्ध

160 ALJ7937816
नाव : रविंद्र उध्दव अवसरमोल
वडिलांचे नाव: उध्दव अवसरमोल
घर क्रमांक : 11
वय : 40 लिंग : पुरुष
छायाचित्र उपलब्ध

161 ALJ0714156
नाव : उध्दव नारायण अवसरमोल
वडिलांचे नाव: नारायण अवसरमोल
घर क्रमांक : 11
वय : 65 लिंग : पुरुष
छायाचित्र उपलब्ध

162 ALJ0714166
नाव : शोभाबाई उध्दव अवसरमोल
पतीचे नाव: उध्दव अवसरमोल
घर क्रमांक : 11
वय : 60 लिंग : महिला
छायाचित्र उपलब्ध

163 ALJ9765272
नाव : संजीवनी रविंद्र अवसरमोल
पतीचे नाव: रविंद्र अवसरमोल
घर क्रमांक : 11
वय : 38 लिंग : महिला
छायाचित्र उपलब्ध

164 HMM1633213
नाव : अमोल उद्धव अवसरमोल
वडिलांचे नाव: उद्धव अवसरमोल
घर क्रमांक : 11
वय : 38 लिंग : पुरुष
छायाचित्र उपलब्ध

165 ALJ0714176
नाव : माणिक नारायण अवसरमोल
वडिलांचे नाव: नारायण अवसरमोल
घर क्रमांक : 12
वय : 54 लिंग : पुरुष
छायाचित्र उपलब्ध

166 HMM0682880
नाव : इंदुमती माणिक अवसरमोल
पतीचे नाव: माणिक अवसरमोल
घर क्रमांक : 12
वय : 50 लिंग : महिला
छायाचित्र उपलब्ध

167 ALJ1612373
नाव : प्रफुल माणिक अवसरमोल
वडिलांचे नाव: माणिक नारायण अवसरमोल
घर क्रमांक : 12
वय : 23 लिंग : पुरुष
छायाचित्र उपलब्ध

168 ALJ9766296
नाव : प्रशांत शंकर शिंदे
वडिलांचे नाव: शंकर शिंदे
घर क्रमांक : 14
वय : 30 लिंग : पुरुष
छायाचित्र उपलब्ध

169 ALJ0714196
नाव : रंगनाथ यशवंत अवसरमोल
वडिलांचे नाव: यशवंत अवसरमोल
घर क्रमांक : 15
वय : 90 लिंग : पुरुष
छायाचित्र उपलब्ध

170 ALJ0714215
नाव : विलास रंगनाथ अवसरमोल
वडिलांचे नाव: रंगनाथ अवसरमोल
घर क्रमांक : 15
वय : 54 लिंग : पुरुष
छायाचित्र उपलब्ध

171 ALJ9705245
नाव : संगीता भिमराव अवसरमोल
पतीचे नाव: भिमराव अवसरमोल
घर क्रमांक : 15
वय : 38 लिंग : महिला
छायाचित्र उपलब्ध

172 ALJ9705112
नाव : सूनिल रंगराव अवसरमोल
वडिलांचे नाव: रंगराव अवसरमोल
घर क्रमांक : 15
वय : 38 लिंग : पुरुष
छायाचित्र उपलब्ध

173 ALJ9705120
नाव : भीमराव रंगनाथ अवसरमोल
वडिलांचे नाव: रंगराव अवसरमोल
घर क्रमांक : 15
वय : 46 लिंग : पुरुष
छायाचित्र उपलब्ध

174 HMM1633122
नाव : सिंधू विलास अवसरमोल
पतीचे नाव: विलास अवसरमोल
घर क्रमांक : 15
वय : 45 लिंग : महिला
छायाचित्र उपलब्ध

175 ALJ1436930
नाव : जयश्री फडके
पतीचे नाव: पंडित फडके
घर क्रमांक : 15
वय : 25 लिंग : महिला
छायाचित्र उपलब्ध

176 ALJ0714231
नाव : प्रभाकर दशरथ अवसरमोल
वडिलांचे नाव: दशरथ अवसरमोल
घर क्रमांक : 16
वय : 60 लिंग : पुरुष
छायाचित्र उपलब्ध

177 ALJ0714249
नाव : सुशीला प्रभाकर अवसरमोल
पतीचे नाव: प्रभाकर अवसरमोल
घर क्रमांक : 16
वय : 55 लिंग : महिला
छायाचित्र उपलब्ध

178 ALJ9766254
नाव : योगेश प्रभाकर अवसरमोल
वडिलांचे नाव: प्रभाकर अवसरमाले
घर क्रमांक : 16
वय : 27 लिंग : पुरुष
छायाचित्र उपलब्ध

179 ALJ1602416
नाव : उमेश प्रभाकर अवसरमोल
वडिलांचे नाव: प्रभाकर दशरथ अवसरमोल
घर क्रमांक : 16
वय : 25 लिंग : पुरुष
छायाचित्र उपलब्ध

180 ALJ0714285
नाव : व्दारका नानाभाऊ अवसरमोल
पतीचे नाव: नानाभाऊ अवसरमोल
घर क्रमांक : 17
वय : 55 लिंग : महिला
छायाचित्र उपलब्ध

181 ALJ0714265
नाव : लिलाबाई विष्णु अवसरमोल
पतीचे नाव: विष्णु अवसरमोल
घर क्रमांक : 17
वय : 65 लिंग : महिला
छायाचित्र उपलब्ध

182 ALJ0714275
नाव : नानाभाऊ फकिरा अवसरमोल
वडिलांचे नाव: फकिरा अवसरमोल
घर क्रमांक : 17
वय : 60 लिंग : पुरुष
छायाचित्र उपलब्ध

183 ALJ7937832
नाव : कल्पना संतोष अवसरमोल
पतीचे नाव: संतोष अवसरमोल
घर क्रमांक : 17
वय : 37 लिंग : महिला
छायाचित्र उपलब्ध

184 ALJ7937824
नाव : पंजाब विष्णु अवसरमोल
वडिलांचे नाव: विष्णु अवसरमोल
घर क्रमांक : 17
वय : 36 लिंग : पुरुष
छायाचित्र उपलब्ध

185 ALJ1695378
नाव : रामप्रसाद नानाभाऊ अवसरमोल
वडिलांचे नाव: नानाभाऊ फकिरा अवसरमोल
घर क्रमांक : 17
वय : 28 लिंग : पुरुष
छायाचित्र उपलब्ध

186 ALJ9717471
नाव : रोहिणी पंजाब अवसरमोल
पतीचे नाव: पंजाब अवसरमोल
घर क्रमांक : 17
वय : 26 लिंग : महिला
छायाचित्र उपलब्ध

187 ALJ9766262
नाव : रविंद्र परमेश्वर अवसरमोल
वडिलांचे नाव: परमेश्वर अवसरमोल
घर क्रमांक : 19
वय : 29 लिंग : पुरुष
छायाचित्र उपलब्ध

188 ALJ7937840
नाव : अर्जुन सत्यभान अवसरमोल
वडिलांचे नाव: सत्यभान अवसरमोल
घर क्रमांक : 19
वय : 62 लिंग : पुरुष
छायाचित्र उपलब्ध

189 ALJ7937857
नाव : विमल अर्जुन अवसरमोल
पतीचे नाव: अर्जुन अवसरमोल
घर क्रमांक : 19
वय : 57 लिंग : महिला
छायाचित्र उपलब्ध

190 ALJ0714314
नाव : भाष्कर सत्यभान अवसरमोल
वडिलांचे नाव: सत्यभान अवसरमोल
घर क्रमांक : 19
वय : 53 लिंग : पुरुष
छायाचित्र उपलब्ध

191 ALJ0714322
नाव : सुनंदा भाष्कर अवसरमोल
पतीचे नाव: भाष्कर अवसरमोल
घर क्रमांक : 19
वय : 48 लिंग : महिला
छायाचित्र उपलब्ध

192 ALJ9705138
नाव : गौतम सत्यभान अवसरमोल
वडिलांचे नाव: सत्यभान अवसरमोल
घर क्रमांक : 19
वय : 39 लिंग : पुरुष
छायाचित्र उपलब्ध

193 ALJ7937865
नाव : विनोद अर्जुन अवसरमोल
वडिलांचे नाव: अर्जुन अवसरमोल
घर क्रमांक : 19
वय : 36 लिंग : पुरुष
छायाचित्र उपलब्ध

194 HMM1633064
नाव : लंकाबाई नामदेव अवसरमोल
पतीचे नाव: नामदेव अवसरमोल
घर क्रमांक : 19
वय : 58 लिंग : महिला
छायाचित्र उपलब्ध

195 ALJ6942080
नाव : मालता गौतम अवसरमोल
पतीचे नाव: गौतम अवसरमोल
घर क्रमांक : 19
वय : 40 लिंग : महिला
छायाचित्र उपलब्ध

196 ALJ6533905
नाव : अमोल नामदेव अवसरमोल
वडिलांचे नाव: नामदेव अवसरमोल
घर क्रमांक : 19
वय : 33 लिंग : पुरुष
छायाचित्र उपलब्ध

197 ALJ1470152
नाव : अलिशा विनोद अवसरमोल अवसरमोल
पतीचे नाव: विनोद अर्जुन
घर क्रमांक : 19
वय : 27 लिंग : महिला
छायाचित्र उपलब्ध

198 ALJ1612142
नाव : मनीषा रवींद्र अवसरमोल
पतीचे नाव: रवींद्र परमेश्वर
घर क्रमांक : 19
वय : 26 लिंग : महिला
छायाचित्र उपलब्ध

199 ALJ0714354
नाव : हवाईबाई भिवा अवसरमोल
पतीचे नाव: भिवा अवसरमोल
घर क्रमांक : 20
वय : 75 लिंग : महिला
छायाचित्र उपलब्ध

200 ALJ0714364
नाव : शशिकला भिवा अवसरमोल
पतीचे नाव: भिवा अवसरमोल
घर क्रमांक : 20
वय : 70 लिंग : महिला
छायाचित्र उपलब्ध

201 ALJ0714330
नाव : अन्ना फकिरा अवसरमोल
वडिलांचे नाव: फकिरा अवसरमोल
घर क्रमांक : 20
वय : 55 लिंग : पुरुष
छायाचित्र उपलब्ध

202 HMM1633809
नाव : बाळु भीवा अवसरमोल
वडिलांचे नाव: भीवा अवसरमोल
घर क्रमांक : 20
वय : 38 लिंग : पुरुष
छायाचित्र उपलब्ध

203 ALJ9705146
नाव : उषा बाळु अवसरमोल
पतीचे नाव: बाळु अवसरमोल
घर क्रमांक : 20
वय : 35 लिंग : महिला
छायाचित्र उपलब्ध

204 ALJ0714348
नाव : आशाबाई अन्ना अवसरमोल
पतीचे नाव: अन्ना अवसरमोल
घर क्रमांक : 20
वय : 53 लिंग : महिला
छायाचित्र उपलब्ध

205 ALJ9717489
नाव : भागवत आण्णा अवसरमोल
वडिलांचे नाव: आण्णा अवसरमोल
घर क्रमांक : 20
वय : 26 लिंग : पुरुष
छायाचित्र उपलब्ध

206 ALJ0714413
नाव : सिध्देश्वर निवृत्ती अवसरमोल
वडिलांचे नाव: निवृत्ती अवसरमोल
घर क्रमांक : 23
वय : 55 लिंग : पुरुष
छायाचित्र उपलब्ध

207 ALJ0714421
नाव : रंजना सिध्देश्वर अवसरमोल
पतीचे नाव: सिध्देश्वर अवसरमोल
घर क्रमांक : 23
वय : 49 लिंग : महिला
छायाचित्र उपलब्ध

208 ALJ9717422
नाव : राहुल सिद्धेश्वर अवसरमोल
वडिलांचे नाव: सिद्धेश्वर अवसरमोल
घर क्रमांक : 23
वय : 30 लिंग : पुरुष
छायाचित्र उपलब्ध

209 ALJ9717430
नाव : अतुल सिद्धेश्वर अवसरमोल
वडिलांचे नाव: सिद्धेश्वर अवसरमोल
घर क्रमांक : 23
वय : 28 लिंग : पुरुष
छायाचित्र उपलब्ध

210 ALJ6791925
नाव : संदिप संपत गायकवाड
वडिलांचे नाव: संपत गायकवाड
घर क्रमांक : 23
वय : 44 लिंग : पुरुष
छायाचित्र उपलब्ध

211 HMM1653492
नाव : उषा वामन अवसरमोल
पतीचे नाव: वामन अवसरमोल
घर क्रमांक : 24
वय : 44 लिंग : महिला
छायाचित्र उपलब्ध

212 ALJ1612423
नाव : प्रीतम वामन अवसरमोल अवसरमोल
आईचे नाव: उषा वामन अवसरमोल
घर क्रमांक : 24
वय : 23 लिंग : पुरुष
छायाचित्र उपलब्ध

213 ALJ0714453
नाव : आत्माराम. नारायण अवसरमोल
वडिलांचे नाव: नारायण अवसरमोल
घर क्रमांक : 25
वय : 62 लिंग : पुरुष
छायाचित्र उपलब्ध

214 ALJ0714463
नाव : उत्तम नारायण अवसरमोल
वडिलांचे नाव: नारायण अवसरमोल
घर क्रमांक : 25
वय : 56 लिंग : पुरुष
छायाचित्र उपलब्ध

215 ALJ0714572
नाव : संगिता उत्तम. अवसरमोल
पतीचे नाव: उत्तम. अवसरमोल
घर क्रमांक : 25
वय : 51 लिंग : महिला
छायाचित्र उपलब्ध

216 ALJ7937881
नाव : छाया आत्माराम अवसरमोल
पतीचे नाव: आत्माराम अवसरमोल
घर क्रमांक : 25
वय : 43 लिंग : महिला
छायाचित्र उपलब्ध

217 ALJ0714439
नाव : नारायण नाथु अवसरमोल
वडिलांचे नाव: नाथु अवसरमोल
घर क्रमांक : 25
वय : 90 लिंग : पुरुष
छायाचित्र उपलब्ध

218 ALJ9717448
नाव : महेश उत्तम अवसरमोल
वडिलांचे नाव: उत्तम अवसरमोल
घर क्रमांक : 25
वय : 26 लिंग : पुरुष
छायाचित्र उपलब्ध

219 ALJ1436914
नाव : चंद्रकला चौगुले
पतीचे नाव: लक्ष्मण चौगुले
घर क्रमांक : 25
वय : 51 लिंग : महिला
छायाचित्र उपलब्ध

220 ALJ1672732
नाव : दिपाली संतोष चौगुले
पतीचे नाव: संतोष लक्ष्मण चौगुले
घर क्रमांक : 25
वय : 25 लिंग : महिला
छायाचित्र उपलब्ध

221 ALJ1436898
नाव : गणेश फडके
वडिलांचे नाव: रमेश फडके
घर क्रमांक : 25
वय : 24 लिंग : पुरुष
छायाचित्र उपलब्ध

222 ALJ9859463
नाव : प्रताप गायकवाड
वडिलांचे नाव: भगवान गायकवाड
घर क्रमांक : 25
वय : 26 लिंग : पुरुष
छायाचित्र उपलब्ध

223 ALJ1468669
नाव : पुंजाबाई हरि अवसरमोल
पतीचे नाव: हरि अवसरमोल
घर क्रमांक : 26
वय : 90 लिंग : महिला
छायाचित्र उपलब्ध

224 ALJ0714483
नाव : अशोक हरि अवसरमोल
वडिलांचे नाव: हरि अवसरमोल
घर क्रमांक : 26
वय : 56 लिंग : पुरुष
छायाचित्र उपलब्ध

225 HMM1633049
नाव : सविता अशोक अवसरमोल
पतीचे नाव: अशोक अवसरमोल
घर क्रमांक : 26
वय : 52 लिंग : महिला
छायाचित्र उपलब्ध

226 ALJ9858895
नाव : प्रशांत अवसरमोल
वडिलांचे नाव: भास्कर अवसरमोल
घर क्रमांक : 26
वय : 34 लिंग : पुरुष
छायाचित्र उपलब्ध

227 ALJ1698588
नाव : सुरज अशोक अवसरमोल
वडिलांचे नाव: अशोक हरी अवसरमोल
घर क्रमांक : 26
वय : 22 लिंग : पुरुष
छायाचित्र उपलब्ध

228 ALJ0714493
नाव : मदन निवृत्ती अवसरमोल
वडिलांचे नाव: निवृत्ती अवसरमोल
घर क्रमांक : 27
वय : 52 लिंग : पुरुष
छायाचित्र उपलब्ध

229 ALJ0714504
नाव : वंदना मदन अवसरमोल
पतीचे नाव: मदन अवसरमोल
घर क्रमांक : 27
वय : 50 लिंग : महिला
छायाचित्र उपलब्ध

230 ALJ9666009
नाव : सरिता पवन अवसरमोल
पतीचे नाव: पवन अवसरमोल
घर क्रमांक : 27
वय : 28 लिंग : महिला
छायाचित्र उपलब्ध

231 ALJ0714520
नाव : मालताबाई आनंदराव अवसरमोल
पतीचे नाव: आनंदराव अवसरमोल
घर क्रमांक : 28
वय : 65 लिंग : महिला
छायाचित्र उपलब्ध

232 HMM1633320
नाव : संदीप आनंदराव अवसरमोल
वडिलांचे नाव: आनंदराव अवसरमोल
घर क्रमांक : 28
वय : 41 लिंग : पुरुष
छायाचित्र उपलब्ध

233 HMM1633148
नाव : सचिन आनंदराव अवसरमोल
वडिलांचे नाव: आनंदराव अवसरमोल
घर क्रमांक : 28
वय : 38 लिंग : पुरुष
छायाचित्र उपलब्ध

234 ALJ0714538
नाव : किसन तातेबा अवसरमोल
वडिलांचे नाव: तातेबा अवसरमोल
घर क्रमांक : 30
वय : 65 लिंग : पुरुष
छायाचित्र उपलब्ध

235 HMM1633346
नाव : कमल किसन अवसरमोल
पतीचे नाव: किसन अवसरमोल
घर क्रमांक : 30
वय : 60 लिंग : महिला
छायाचित्र उपलब्ध

236 ALJ7937899
नाव : अभिमान तातेबा अवसरमोल
वडिलांचे नाव: तातेबा अवसरमोल
घर क्रमांक : 30
वय : 60 लिंग : पुरुष
छायाचित्र उपलब्ध

237 ALJ7937907
नाव : कालिंदा अभिमान अवसरमोल
पतीचे नाव: अभिमान अवसरमोल
घर क्रमांक : 30
वय : 55 लिंग : महिला
छायाचित्र उपलब्ध

238 ALJ7937915
नाव : संतोष देविदास अवसरमोल
वडिलांचे नाव: देविदास अवसरमोल
घर क्रमांक : 30
वय : 37 लिंग : पुरुष
छायाचित्र उपलब्ध

239 ALJ7937923
नाव : नंदा देविदास अवसरमोल
वडिलांचे नाव: देविदास अवसरमोल
घर क्रमांक : 30
वय : 39 लिंग : महिला
छायाचित्र उपलब्ध

240 ALJ6791966
नाव : शिल्पा देविदास अवसरमोल
वडिलांचे नाव: देविदास अवसरमोल
घर क्रमांक : 30
वय : 36 लिंग : महिला
छायाचित्र उपलब्ध

241 ALJ1597442
नाव : नितिन किसन अवसरमोल
वडिलांचे नाव: किसन तातेबा
घर क्रमांक : 30
वय : 35 लिंग : पुरुष
छायाचित्र उपलब्ध

242 ALJ0714546
नाव : ज्ञानबा पुंजाजी अवसरमोल
वडिलांचे नाव: पुंजाजी अवसरमोल
घर क्रमांक : 31
वय : 55 लिंग : पुरुष
छायाचित्र उपलब्ध

243 ALJ0714552
नाव : सुमन ज्ञानबा अवसरमोल
पतीचे नाव: ज्ञानबा अवसरमोल
घर क्रमांक : 31
वय : 50 लिंग : महिला
छायाचित्र उपलब्ध

244 HMM1633163
नाव : अच्युतराव ज्ञानबा अवसरमोल
वडिलांचे नाव: ज्ञानबा अवसरमोल
घर क्रमांक : 31
वय : 38 लिंग : पुरुष
छायाचित्र उपलब्ध

245 ALJ9666025
नाव : दिक्षा अच्युतराव अवसरमोल
पतीचे नाव: अच्युतराव अवसरमोल
घर क्रमांक : 31
वय : 30 लिंग : महिला
छायाचित्र उपलब्ध

246 ALJ0714562
नाव : अनिता दत्ता अवसरमोल
वडिलांचे नाव: दत्ता अवसरमोल
घर क्रमांक : 32
वय : 52 लिंग : महिला
छायाचित्र उपलब्ध

247 ALJ6234611
नाव : दत्ता पुंजाजी अवसरमोल
वडिलांचे नाव: पुंजाजी अवसरमोल
घर क्रमांक : 32
वय : 49 लिंग : पुरुष
छायाचित्र उपलब्ध

248 HMM1633817
नाव : विनोद ज्ञानबा काकडे
वडिलांचे नाव: ज्ञानबा काकडे
घर क्रमांक : 33
वय : 41 लिंग : पुरुष
छायाचित्र उपलब्ध

249 ALJ6791990
नाव : सुदेसना सुगदेव अवसरमोल
पतीचे नाव: सुगदेव अवसरमोल
घर क्रमांक : 34
वय : 47 लिंग : महिला
छायाचित्र उपलब्ध

250 HMM1633254
नाव : गौतम उत्तम आवसरमोल
वडिलांचे नाव: उत्तम आवसरमोल
घर क्रमांक : 36
वय : 42 लिंग : पुरुष
छायाचित्र उपलब्ध

251 ALJ0714592
नाव : मथुराबाई उत्तम. अवसरमोल
पतीचे नाव: उत्तम. अवसरमोल
घर क्रमांक : 36
वय : 90 लिंग : महिला
छायाचित्र उपलब्ध

252 ALJ0714603
नाव : चंद्रप्रकाश उत्तम. अवसरमोल
वडिलांचे नाव: उत्तम. अवसरमोल
घर क्रमांक : 36
वय : 65 लिंग : पुरुष
छायाचित्र उपलब्ध

253 ALJ0714611
नाव : पंचशीला चंद्रप्रकाश अवसरमोल
पतीचे नाव: चंद्रप्रकाश अवसरमोल
घर क्रमांक : 36
वय : 60 लिंग : महिला
छायाचित्र उपलब्ध

254 HMM1633114
नाव : उषा सुरेश अवसरमोल
पतीचे नाव: सुरेश अवसरमोल
घर क्रमांक : 36
वय : 47 लिंग : महिला
छायाचित्र उपलब्ध

255 ALJ9657008
नाव : विशाल सुरेश अवसरमोल
वडिलांचे नाव: सुरेश अवसरमोल
घर क्रमांक : 36
वय : 27 लिंग : पुरुष
छायाचित्र उपलब्ध

256 ALJ1532555
नाव : प्रशांत सुरेश अवसरमोल
वडिलांचे नाव: सुरेश उत्तम
घर क्रमांक : 36
वय : 25 लिंग : पुरुष
छायाचित्र उपलब्ध

257 ALJ0714637
नाव : राजु उत्तम. अवसरमोल
वडिलांचे नाव: उत्तम. अवसरमोल
घर क्रमांक : 37
वय : 55 लिंग : पुरुष
छायाचित्र उपलब्ध

258 ALJ0714645
नाव : संगिता राजु अवसरमोल
पतीचे नाव: राजु अवसरमोल
घर क्रमांक : 37
वय : 51 लिंग : महिला
छायाचित्र उपलब्ध

259 ALJ1602408
नाव : नागसेन राजू अवसरमोल
वडिलांचे नाव: राजू उत्तम अवसरमोल
घर क्रमांक : 37
वय : 24 लिंग : पुरुष
छायाचित्र उपलब्ध

260 HMM1633221
नाव : संताराम श्रीराम अवसरमोल
वडिलांचे नाव: श्रीराम अवसरमोल
घर क्रमांक : 39
वय : 52 लिंग : पुरुष
छायाचित्र उपलब्ध

261 ALJ9657024
नाव : गणेश सुखदेव अवसरमोल
वडिलांचे नाव: सुखदेव अवसरमोल
घर क्रमांक : 39
वय : 28 लिंग : पुरुष
छायाचित्र उपलब्ध

262 ALJ9656927
नाव : सागर ज्ञानबा अवसरमोल
वडिलांचे नाव: ज्ञानबा अवसरमोल
घर क्रमांक : 39
वय : 27 लिंग : पुरुष
छायाचित्र उपलब्ध

263 ALJ0714661
नाव : सुभाष श्रीराम अवसरमोल
वडिलांचे नाव: श्रीराम अवसरमोल
घर क्रमांक : 39
वय : 65 लिंग : पुरुष
छायाचित्र उपलब्ध

264 ALJ0714671
नाव : सागर सुभाष अवसरमोल
पतीचे नाव: सुभाष अवसरमोल
घर क्रमांक : 39
वय : 60 लिंग : महिला
छायाचित्र उपलब्ध

265 ALJ1677715
नाव : अश्विनी नितिन अवसरमोल
पतीचे नाव: नितिन सुभाष अवसरमोल
घर क्रमांक : 39
वय : 26 लिंग : महिला
छायाचित्र उपलब्ध

266 ALJ0714702
नाव : मथूराबाई सखाराम. अवसरमोल
पतीचे नाव: सखाराम. अवसरमोल
घर क्रमांक : 40
वय : 70 लिंग : महिला
छायाचित्र उपलब्ध

267 ALJ0714691
नाव : विश्रांती प्रकाश अवसरमोल
पतीचे नाव: प्रकाश अवसरमोल
घर क्रमांक : 40
वय : 65 लिंग : महिला
छायाचित्र उपलब्ध

268 ALJ9623851
नाव : दिलीप प्रकाश अवसरमोल
वडिलांचे नाव: प्रकाश अवसरमोल
घर क्रमांक : 40
वय : 41 लिंग : पुरुष
छायाचित्र उपलब्ध

269 ALJ7937931
नाव : विलास प्रकाश अवसरमोल
वडिलांचे नाव: प्रकाश अवसरमोल
घर क्रमांक : 40
वय : 38 लिंग : पुरुष
छायाचित्र उपलब्ध

270 ALJ7937949
नाव : कैलास प्रकाश अवसरमोल
वडिलांचे नाव: प्रकाश अवसरमोल
घर क्रमांक : 40
वय : 37 लिंग : पुरुष
छायाचित्र उपलब्ध

271 ALJ9705229
नाव : गंगासागर दिलीप अवसरमोल
वडिलांचे नाव: दिलीप अवसरमोल
घर क्रमांक : 40
वय : 36 लिंग : महिला
छायाचित्र उपलब्ध

272 ALJ6792055
नाव : हर्षा विलास अवसरमोल
पतीचे नाव: विकास अवसरमोल
घर क्रमांक : 40
वय : 31 लिंग : महिला
छायाचित्र उपलब्ध

273 ALJ1436880
नाव : जीवन राजेश गायकवाड
वडिलांचे नाव: राजेश गायकवाड
घर क्रमांक : 40
वय : 25 लिंग : पुरुष
छायाचित्र उपलब्ध

274 ALJ6234645
नाव : भुजंग रामा अवसरमोल
वडिलांचे नाव: रामा अवसरमोल
घर क्रमांक : 42
वय : 66 लिंग : पुरुष
छायाचित्र उपलब्ध

275 ALJ0714728
नाव : सुमन भुजंग अवसरमोल
पतीचे नाव: भुजंग अवसरमोल
घर क्रमांक : 42
वय : 65 लिंग : महिला
छायाचित्र उपलब्ध

276 ALJ1436906
नाव : अनिल विटकर
वडिलांचे नाव: लक्ष्मण विटकर
घर क्रमांक : 42
वय : 29 लिंग : पुरुष
छायाचित्र उपलब्ध

277 HMM0683516
नाव : गयाबाई सखाराम. अवसरमोल
पतीचे नाव: सखाराम. अवसरमोल
घर क्रमांक : 43
वय : 95 लिंग : महिला
छायाचित्र उपलब्ध

278 ALJ0714744
नाव : लक्ष्मण रामा अवसरमोल
वडिलांचे नाव: रामा अवसरमोल
घर क्रमांक : 43
वय : 85 लिंग : पुरुष
छायाचित्र उपलब्ध

279 ALJ0714750
नाव : चतुराबाई लक्ष्मण अवसरमोल
पतीचे नाव: लक्ष्मण अवसरमोल
घर क्रमांक : 43
वय : 80 लिंग : महिला
छायाचित्र उपलब्ध

280 ALJ6234629
नाव : ब्रम्हदेव लक्ष्मण अवसरमोल
वडिलांचे नाव: लक्ष्मण अवसरमोल
घर क्रमांक : 43
वय : 62 लिंग : पुरुष
छायाचित्र उपलब्ध

281 ALJ0714760
नाव : शेषराव लक्ष्मण अवसरमोल
वडिलांचे नाव: लक्ष्मण अवसरमोल
घर क्रमांक : 43
वय : 57 लिंग : पुरुष
छायाचित्र उपलब्ध

282 ALJ0714770
नाव : सविता शेषराव अवसरमोल
पतीचे नाव: शेषराव अवसरमोल
घर क्रमांक : 43
वय : 52 लिंग : महिला
छायाचित्र उपलब्ध

283 ALJ6234637
नाव : सुनिता ब्रम्हदेव अवसरमोल
पतीचे नाव: ब्रम्हदेव अवसरमोल
घर क्रमांक : 43
वय : 48 लिंग : महिला
छायाचित्र उपलब्ध

284 HMM1633940
नाव : खूशालराव लक्ष्मण अवसरमोल
वडिलांचे नाव: लक्ष्मण अवसरमोल
घर क्रमांक : 43
वय : 48 लिंग : पुरुष
छायाचित्र उपलब्ध

285 ALJ9717414
नाव : अक्षय खुशाल अवसरमोल
वडिलांचे नाव: खुशाल अवसरमोल
घर क्रमांक : 43
वय : 28 लिंग : पुरुष
छायाचित्र उपलब्ध

286 ALJ1531383
नाव : विशाल ब्रह्मदेव अवसरमोल
वडिलांचे नाव: ब्रह्मदेव लक्ष्मण अवसरमोल
घर क्रमांक : 43
वय : 27 लिंग : पुरुष
छायाचित्र उपलब्ध

287 ALJ1470129
नाव : रेणुका अक्षय अवसरमोल
पतीचे नाव: अक्षय खुशाल अवसरमोल
घर क्रमांक : 43
वय : 24 लिंग : महिला
छायाचित्र उपलब्ध

288 ALJ1678192
नाव : अजय खुशालराव अवसरमोल
वडिलांचे नाव: खुशालराव लक्ष्मण अवसरमोल
घर क्रमांक : 43
वय : 23 लिंग : पुरुष
छायाचित्र उपलब्ध

289 ALJ0714819
नाव : मधुकर जयवंत अवसरमोल
वडिलांचे नाव: जयवंत अवसरमोल
घर क्रमांक : 44
वय : 57 लिंग : पुरुष
छायाचित्र उपलब्ध

290 ALJ0714827
नाव : मंदोदरी मधुकर अवसरमोल
पतीचे नाव: मधुकर अवसरमोल
घर क्रमांक : 44
वय : 51 लिंग : महिला
छायाचित्र उपलब्ध

291 ALJ7937964
नाव : किरण मधुकर अवसरमोल
वडिलांचे नाव: मधुकर अवसरमोल
घर क्रमांक : 44
वय : 38 लिंग : पुरुष
छायाचित्र उपलब्ध

292 ALJ6534200
नाव : आकाश मधुकर अवसरमोल
वडिलांचे नाव: मधुकर अवसरमोल
घर क्रमांक : 44
वय : 35 लिंग : पुरुष
छायाचित्र उपलब्ध

293 HMM1653450
नाव : जगन अर्जुन अवसरमोल
वडिलांचे नाव: अर्जुन अवसरमोल
घर क्रमांक : 45
वय : 40 लिंग : पुरुष
छायाचित्र उपलब्ध

294 ALJ1436948
नाव : अंकुश फडके
वडिलांचे नाव: ओंकार फडके
घर क्रमांक : 45
वय : 28 लिंग : पुरुष
छायाचित्र उपलब्ध

295 ALJ7937980
नाव : संजय राजाराम अवसरमोल
वडिलांचे नाव: राजाराम अवसरमोल
घर क्रमांक : 46
वय : 37 लिंग : पुरुष
छायाचित्र उपलब्ध

296 ALJ9670399
नाव : सविता संजय अवसरमोल
पतीचे नाव: संजय अवसरमोल
घर क्रमांक : 46
वय : 34 लिंग : महिला
छायाचित्र उपलब्ध

297 HMM1633783
नाव : रंजीत राजाराम अवसरमोल
वडिलांचे नाव: राजाराम अवसरमोल
घर क्रमांक : 46
वय : 44 लिंग : पुरुष
छायाचित्र उपलब्ध

298 ALJ7937972
नाव : वैशाली रंजित अवसरमोल
पतीचे नाव: रंजित अवसरमोल
घर क्रमांक : 46
वय : 38 लिंग : महिला
छायाचित्र उपलब्ध

299 ALJ0714859
नाव : साहेबराव जयवंता अवसरमोल
वडिलांचे नाव: जयवंता अवसरमोल
घर क्रमांक : 47
वय : 75 लिंग : पुरुष
छायाचित्र उपलब्ध

300 ALJ0714879
नाव : बबन साहेबराव अवसरमोल
वडिलांचे नाव: साहेबराव अवसरमोल
घर क्रमांक : 47
वय : 51 लिंग : पुरुष
छायाचित्र उपलब्ध

301 ALJ0714889
नाव : विठ्ठल साहेबराव अवसरमोल
वडिलांचे नाव: साहेबराव अवसरमोल
घर क्रमांक : 47
वय : 48 लिंग : पुरुष
छायाचित्र उपलब्ध

302 HMM1633445
नाव : बेबीनंदा विठठल अवसरमोल
वडिलांचे नाव: विठठल अवसरमोल
घर क्रमांक : 47
वय : 41 लिंग : महिला
छायाचित्र उपलब्ध

303 HMM1633460
नाव : मनोरमा बबन अवसरमाले
पतीचे नाव: बबन बवसरमाले
घर क्रमांक : 47
वय : 46 लिंग : महिला
छायाचित्र उपलब्ध

304 ALJ1752500
नाव : राहुल बबन अवसरमोल
वडिलांचे नाव: बबन साहेबराव अवसरमोल
घर क्रमांक : 47
वय : 22 लिंग : पुरुष
छायाचित्र उपलब्ध

305 ALJ0714900
नाव : रामचंद्र श्यामराव अवसरमोल
वडिलांचे नाव: श्यामराव अवसरमोल
घर क्रमांक : 51
वय : 48 लिंग : पुरुष
छायाचित्र उपलब्ध

306 ALJ7937998
नाव : गौतम शामराव अवसरमोल
वडिलांचे नाव: शामराव अवसरमोल
घर क्रमांक : 51
वय : 40 लिंग : पुरुष
छायाचित्र उपलब्ध

307 ALJ9705187
नाव : उज्वला रामचंद्र अवसरमोल
पतीचे नाव: रामचंद्र अवसरमोल
घर क्रमांक : 51
वय : 36 लिंग : महिला
छायाचित्र उपलब्ध

308 ALJ9705195
नाव : वैशाली गौतम अवसरमोल
पतीचे नाव: गौतम अवसरमोल
घर क्रमांक : 51
वय : 35 लिंग : महिला
छायाचित्र उपलब्ध

309 ALJ1698604
नाव : स्वप्नील माणिक ढाकरके
आईचे नाव: शकुंतला माणिक ढाकरके
घर क्रमांक : ५१
वय : 22 लिंग : पुरुष
छायाचित्र उपलब्ध

310 ALJ6234710
नाव : अन्नपूर्णा डिगांबर गायकवाड
पतीचे नाव: डिगांबर गायकवाड
घर क्रमांक : 53
वय : 65 लिंग : महिला
छायाचित्र उपलब्ध

311 ALJ0714918
नाव : रमाबाई ज्ञानबा काकडे
पतीचे नाव: ज्ञानबा काकडे
घर क्रमांक : 53
वय : 65 लिंग : महिला
छायाचित्र उपलब्ध

312 HMM1653526
नाव : ज्ञानबा हरि काकडे
वडिलांचे नाव: हरि काकडे
घर क्रमांक : 53
वय : 65 लिंग : पुरुष
छायाचित्र उपलब्ध

313 ALJ1402973
नाव : शेषराव जयवंता अवसरमोल
वडिलांचे नाव: जयवंता अवसरमोल
घर क्रमांक : 54
वय : 62 लिंग : पुरुष
छायाचित्र उपलब्ध

314 HMM1653468
नाव : गंगूबाई शेषराव अवसरमोल
पतीचे नाव: शेषराव अवसरमोल
घर क्रमांक : 54
वय : 57 लिंग : महिला
छायाचित्र उपलब्ध

315 HMM1633270
नाव : गौतम ज्ञानबा काकडे
वडिलांचे नाव: ज्ञानबा काकडे
घर क्रमांक : 54
वय : 41 लिंग : पुरुष
छायाचित्र उपलब्ध

316 ALJ1470145
नाव : सुनीता गौतम काकडे
पतीचे नाव: गौतम ज्ञानबा
घर क्रमांक : 54
वय : 40 लिंग : महिला
छायाचित्र उपलब्ध

317 ALJ9705211
नाव : शांता भगवान अवसरमोल
पतीचे नाव: भगवान अवसरमोल
घर क्रमांक : 55
वय : 57 लिंग : महिला
छायाचित्र उपलब्ध

318 ALJ9705203
नाव : मिलींद भगवान अवसरमोल
वडिलांचे नाव: भगवान अवसरमोल
घर क्रमांक : 55
वय : 44 लिंग : पुरुष
छायाचित्र उपलब्ध

319 ALJ1612134
नाव : बेबी मिलिंद अवसरमोल
पतीचे नाव: मिलिंद भगवान अवसरमोल
घर क्रमांक : 55
वय : 41 लिंग : महिला
छायाचित्र उपलब्ध

320 ALJ0714942
नाव : सुदामा भाऊराव अवसरमोल
वडिलांचे नाव: भाऊराव अवसरमोल
घर क्रमांक : 56
वय : 62 लिंग : पुरुष
छायाचित्र उपलब्ध

321 ALJ0714958
नाव : अंजनाबाई सुदामा अवसरमोल
पतीचे नाव: सुदामा अवसरमोल
घर क्रमांक : 56
वय : 55 लिंग : महिला
छायाचित्र उपलब्ध

322 ALJ9623919
नाव : विजय सुदाम अवसरमोल
वडिलांचे नाव: सूदामा अवसरमोल
घर क्रमांक : 56
वय : 46 लिंग : पुरुष
छायाचित्र उपलब्ध

323 HMM1633262
नाव : सुनील सुदामा अवसरमोल
वडिलांचे नाव: सुदामा अवसरमोल
घर क्रमांक : 56
वय : 40 लिंग : पुरुष
छायाचित्र उपलब्ध

324 ALJ6792105
नाव : वैशाली विजय अवसरमोल
पतीचे नाव: विजय अवसरमोल
घर क्रमांक : 56
वय : 36 लिंग : महिला
छायाचित्र उपलब्ध

325 ALJ6792238
नाव : अनिल सुदामा अवसरमोल
वडिलांचे नाव: सुहास अवसरमोल
घर क्रमांक : 56
वय : 36 लिंग : पुरुष
छायाचित्र उपलब्ध

326 ALJ6792212
नाव : रविंद्र ज्ञानेश्वर मंजुळकर मंजुळकर
वडिलांचे नाव: ज्ञानेश्वर मंजुळकर
घर क्रमांक : 56
वय : 35 लिंग : पुरुष
छायाचित्र उपलब्ध

327 ALJ0714968
नाव : त्र्यंबक रामा अवसरमोल
वडिलांचे नाव: रामा अवसरमोल
घर क्रमांक : 58
वय : 85 लिंग : पुरुष
छायाचित्र उपलब्ध

328 ALJ0714978
नाव : कलावती त्र्यंबक अवसरमोल
पतीचे नाव: त्र्यंबक अवसरमोल
घर क्रमांक : 58
वय : 77 लिंग : महिला
छायाचित्र उपलब्ध

329 HMM1653575
नाव : सहदेव त्र्यंबक अवसरमोल
वडिलांचे नाव: त्र्यंबक अवसरमोल
घर क्रमांक : 58
वय : 55 लिंग : पुरुष
छायाचित्र उपलब्ध

330 HMM1633692
नाव : हिंमत त्र्यंबक अवसरमोल
वडिलांचे नाव: त्र्यंबक अवसरमोल
घर क्रमांक : 58
वय : 52 लिंग : पुरुष
छायाचित्र उपलब्ध

331 HMM1633841
नाव : सत्यभामा हिमंतराव अवसरमोल
पतीचे नाव: हिमंतराव अवसरमोल
घर क्रमांक : 58
वय : 48 लिंग : महिला
छायाचित्र उपलब्ध

332 HMM1633494
नाव : अनुराग त्र्यंबक अवसरमोल
वडिलांचे नाव: त्र्यंबक अवसरमोल
घर क्रमांक : 58
वय : 40 लिंग : पुरुष
छायाचित्र उपलब्ध

333 HMM1633726
नाव : अशोक पिराजी मंजुळकर
वडिलांचे नाव: पिराजी मंजुळकर
घर क्रमांक : 59
वय : 52 लिंग : पुरुष
छायाचित्र उपलब्ध

334 HMM1633452
नाव : अंजना अशोक मंजुळकर
पतीचे नाव: अशोक मंजुळकर
घर क्रमांक : 59
वय : 48 लिंग : महिला
छायाचित्र उपलब्ध

335 HMM1633189
नाव : विष्णु पिराजी मंजुळकर
वडिलांचे नाव: पिराजी मंजुळकर
घर क्रमांक : 59
वय : 41 लिंग : पुरुष
छायाचित्र उपलब्ध

336 ALJ1612407
नाव : पवन विष्णू मंजुळकर
आईचे नाव: वंदना विष्णू मंजुळकर
घर क्रमांक : 59
वय : 23 लिंग : पुरुष
छायाचित्र उपलब्ध

337 ALJ1595164
नाव : शशिकला नामदेव धनवटे धनवटे
इतर: रमेश नामदेव
घर क्रमांक : 60
वय : 71 लिंग : महिला
छायाचित्र उपलब्ध

338 ALJ1470111
नाव : रमेश नामदेव धनवटे
इतर: सिंधूबाई रामकिशन मंजुळकर
घर क्रमांक : 60
वय : 45 लिंग : पुरुष
छायाचित्र उपलब्ध

339 ALJ9765280
नाव : पदमाबाई साहेबराव धोत्रे
पतीचे नाव: साहेबराव धोत्रे
घर क्रमांक : 61
वय : 49 लिंग : महिला
छायाचित्र उपलब्ध

340 HMM1653864
नाव : नारायण किसन धोत्रे
वडिलांचे नाव: किसन धोत्रे
घर क्रमांक : 61
वय : 48 लिंग : पुरुष
छायाचित्र उपलब्ध

341 ALJ1470178
नाव : विनोद नारायण धोत्रे
वडिलांचे नाव: नारायण किसन धोत्रे
घर क्रमांक : 61
वय : 27 लिंग : पुरुष
छायाचित्र उपलब्ध

342 ALJ1695386
नाव : समाधान साहेबराव धोत्रे
वडिलांचे नाव: साहेबराव किसन धोत्रे
घर क्रमांक : 61
वय : 26 लिंग : पुरुष
छायाचित्र उपलब्ध

343 ALJ1677707
नाव : रवि नारायण धोत्रे
वडिलांचे नाव: नारायण किसन धोत्रे
घर क्रमांक : 61
वय : 23 लिंग : पुरुष
छायाचित्र उपलब्ध

344 ALJ0714988
नाव : शिवाजी शंकर इटकर
वडिलांचे नाव: शंकर इटकर
घर क्रमांक : 63
वय : 65 लिंग : पुरुष
छायाचित्र उपलब्ध

345 ALJ0714998
नाव : विठाबाई शिवाजी इटकर
पतीचे नाव: शिवाजी इटकर
घर क्रमांक : 63
वय : 57 लिंग : महिला
छायाचित्र उपलब्ध

346 ALJ6533947
नाव : संगीता प्रकाश इटकर
पतीचे नाव: शिवाजी विटकर
घर क्रमांक : 63
वय : 39 लिंग : महिला
छायाचित्र उपलब्ध

347 ALJ0715013
नाव : रामकोर शंकर मंजुळकर
पतीचे नाव: शंकर मंजुळकर
घर क्रमांक : 64
वय : 85 लिंग : महिला
छायाचित्र उपलब्ध

348 ALJ9658683
नाव : मिथुन ज्ञानेश्वर मंजुळकर
वडिलांचे नाव: ज्ञानेश्वर मंजुळकर
घर क्रमांक : 64
वय : 26 लिंग : पुरुष
छायाचित्र उपलब्ध

349 ALJ1470061
नाव : अमोल लक्ष्मण मंजुळकर
वडिलांचे नाव: लक्ष्मण शंकर मंजुळकर
घर क्रमांक : 64
वय : 25 लिंग : पुरुष
छायाचित्र उपलब्ध

350 ALJ0715370
नाव : परशराम. पांडुरंग गायकवाड
वडिलांचे नाव: पांडुरंग गायकवाड
घर क्रमांक : 65
वय : 53 लिंग : पुरुष
छायाचित्र उपलब्ध

351 ALJ0715021
नाव : रामकिसन नारायण मंजुळकर
वडिलांचे नाव: नारायण मंजुळकर
घर क्रमांक : 65
वय : 65 लिंग : पुरुष
छायाचित्र उपलब्ध

352 HMM0683805
नाव : सिंधुबाई रामकिसन मंजुळकर
पतीचे नाव: रामकिसन मंजुळकर
घर क्रमांक : 65
वय : 60 लिंग : महिला
छायाचित्र उपलब्ध

353 ALJ6792246
नाव : सखाराम रामकिसन मंजुळकर
वडिलांचे नाव: रामकिसन मंजुळकर
घर क्रमांक : 65
वय : 39 लिंग : पुरुष
छायाचित्र उपलब्ध

354 ALJ9658659
नाव : राहुल अशोक मंजुळकर
वडिलांचे नाव: अशोक मंजुळकर
घर क्रमांक : 65
वय : 28 लिंग : पुरुष
छायाचित्र उपलब्ध

355 HMM1653591
नाव : समाधान निवृत्ती अवसरमोल
वडिलांचे नाव: निवृत्ती अवसरमोल
घर क्रमांक : 66
वय : 70 लिंग : पुरुष
छायाचित्र उपलब्ध

356 ALJ9705237
नाव : श्रीकांता समाधान अवसरमोल
वडिलांचे नाव: समाधान अवसरमोल
घर क्रमांक : 66
वय : 66 लिंग : महिला
छायाचित्र उपलब्ध

357 HMM1633205
नाव : विश्वास समाधान अवसरमोल
वडिलांचे नाव: समाधान अवसरमोल
घर क्रमांक : 66
वय : 43 लिंग : पुरुष
छायाचित्र उपलब्ध

358 ALJ0715039
नाव : दिलीप रंगनाथ अवसरमोल
वडिलांचे नाव: रंगनाथ अवसरमोल
घर क्रमांक : 67
वय : 52 लिंग : पुरुष
छायाचित्र उपलब्ध

359 ALJ0715047
नाव : रामकौर दिलीप अवसरमोल
पतीचे नाव: दिलीप अवसरमोल
घर क्रमांक : 67
वय : 48 लिंग : महिला
छायाचित्र उपलब्ध

360 ALJ1496538
नाव : अनिल दिलीप अवसरमोल
वडिलांचे नाव: दिलीप रंगनाथ
घर क्रमांक : 67
वय : 24 लिंग : पुरुष
छायाचित्र उपलब्ध

361 ALJ0715053
नाव : रमेश सत्यभान अवसरमोल
वडिलांचे नाव: सत्यभान अवसरमोल
घर क्रमांक : 68
वय : 60 लिंग : पुरुष
छायाचित्र उपलब्ध

362 ALJ0715063
नाव : सिंधुबाइ रमेश अवसरमोल
पतीचे नाव: रमेश अवसरमोल
घर क्रमांक : 68
वय : 55 लिंग : महिला
छायाचित्र उपलब्ध

363 ALJ1490846
नाव : स्वप्नील रमेश अवसरमोल
वडिलांचे नाव: रमेश सत्यभान
घर क्रमांक : 68
वय : 24 लिंग : पुरुष
छायाचित्र उपलब्ध

364 HMM1653443
नाव : मनोहर रंगनाथ अवसरमोल
वडिलांचे नाव: रंगनाथ अवसरमोल
घर क्रमांक : 69
वय : 65 लिंग : पुरुष
छायाचित्र उपलब्ध

365 ALJ0715073
नाव : शोभाबाई मनोहर अवसरमोल
पतीचे नाव: मनोहर अवसरमोल
घर क्रमांक : 69
वय : 60 लिंग : महिला
छायाचित्र उपलब्ध

366 HMM1653567
नाव : संदीप मनोहर अवसरमोल
वडिलांचे नाव: मनोहर अवसरमोल
घर क्रमांक : 69
वय : 42 लिंग : पुरुष
छायाचित्र उपलब्ध

367 HMM1633965
नाव : संध्या अभिमान अवसरमोल
वडिलांचे नाव: अभिमान अवसरमोल
घर क्रमांक : 69
वय : 41 लिंग : महिला
छायाचित्र उपलब्ध

368 HMM1633932
नाव : सतिश मनोहर अवसरमोल
वडिलांचे नाव: मनोहर अवसरमोल
घर क्रमांक : 69
वय : 38 लिंग : पुरुष
छायाचित्र उपलब्ध

369 ALJ9657073
नाव : अर्चना तेजराव अवसरमोल
पतीचे नाव: तेजराव अवसरमोल
घर क्रमांक : 69
वय : 38 लिंग : महिला
छायाचित्र उपलब्ध

370 HMM1633056
नाव : अभिमान बाजीराव अवसरमोल
वडिलांचे नाव: बाजीराव अवसरमोल
घर क्रमांक : 69
वय : 53 लिंग : पुरुष
छायाचित्र उपलब्ध

371 ALJ1595156
नाव : करण अभिमान अवसरमोल
वडिलांचे नाव: अभिमान बाजीराव
घर क्रमांक : 69
वय : 24 लिंग : पुरुष
छायाचित्र उपलब्ध

372 ALJ1612381
नाव : अजय अभिमान अवसरमोल
वडिलांचे नाव: अभिमान बाजीराव अवसरमोल
घर क्रमांक : 69
वय : 23 लिंग : पुरुष
छायाचित्र उपलब्ध

373 ALJ0715104
नाव : सुखदेव बाजीराव अवसरमोल
वडिलांचे नाव: बाजीराव अवसरमोल
घर क्रमांक : 72
वय : 70 लिंग : पुरुष
छायाचित्र उपलब्ध

374 HMM1653708
नाव : केशरबाई सुखदेव अवसरमोल
पतीचे नाव: सुखदेव अवसरमोल
घर क्रमांक : 72
वय : 65 लिंग : महिला
छायाचित्र उपलब्ध

375 ALJ0715138
नाव : शेवंताबाई पांडुरंग इटकर
पतीचे नाव: पांडुरंग इटकर
घर क्रमांक : 75
वय : 85 लिंग : महिला
छायाचित्र उपलब्ध

376 ALJ0715146
नाव : लक्ष्मण पांडुरंग इटकर
वडिलांचे नाव: पांडुरंग इटकर
घर क्रमांक : 75
वय : 56 लिंग : पुरुष
छायाचित्र उपलब्ध

377 ALJ6234652
नाव : संजय पांडुरंग इटकर
वडिलांचे नाव: पांडुरंग बळीराम इटकर
घर क्रमांक : 75
वय : 48 लिंग : पुरुष
छायाचित्र उपलब्ध

378 ALJ0715152
नाव : रत्नाबाई लक्ष्मण इटकर
पतीचे नाव: लक्ष्मण इटकर
घर क्रमांक : 76
वय : 51 लिंग : महिला
छायाचित्र उपलब्ध

379 ALJ0715172
नाव : सिंधुबाई भीमराव अवसरमोल
पतीचे नाव: भीमराव अवसरमोल
घर क्रमांक : 77
वय : 65 लिंग : महिला
छायाचित्र उपलब्ध

380 ALJ7938012
नाव : तेजराव भिमराव अवसरमोल
वडिलांचे नाव: भिमराव अवसरमोल
घर क्रमांक : 77
वय : 39 लिंग : पुरुष
छायाचित्र उपलब्ध

381 ALJ7938020
नाव : सतिष भिमराव अवसरमोल
वडिलांचे नाव: भिमराव अवसरमोल
घर क्रमांक : 77
वय : 35 लिंग : पुरुष
छायाचित्र उपलब्ध

382 ALJ9677816
नाव : पंचशीला सतीश अवसरमोल
पतीचे नाव: सतीश अवसरमोल
घर क्रमांक : 77
वय : 27 लिंग : महिला
छायाचित्र उपलब्ध

383 ALJ0715203
नाव : गजानन संपत अवसरमोल
वडिलांचे नाव: संपत अवसरमोल
घर क्रमांक : 79
वय : 48 लिंग : पुरुष
छायाचित्र उपलब्ध

384 HMM1653427
नाव : मोहन संपत अवसरमोल
वडिलांचे नाव: संपत अवसरमोल
घर क्रमांक : 79
वय : 41 लिंग : पुरुष
छायाचित्र उपलब्ध

385 HMM1653617
नाव : सुनिता गजानन अवसरमोल
वडिलांचे नाव: गजानन अवसरमोल
घर क्रमांक : 79
वय : 40 लिंग : महिला
छायाचित्र उपलब्ध

386 ALJ0715192
नाव : यमुनाबाई संपत अवसरमोल
पतीचे नाव: संपत अवसरमोल
घर क्रमांक : 79
वय : 75 लिंग : महिला
छायाचित्र उपलब्ध

387 ALJ1612415
नाव : अरविंद गजानन अवसरमोल अवसरमोल
वडिलांचे नाव: गजानन संपत अवसरमोल
घर क्रमांक : 79
वय : 23 लिंग : पुरुष
छायाचित्र उपलब्ध

388 ALJ1596279
नाव : अजय गजानन अवसरमोल
वडिलांचे नाव: गजानन संपत
घर क्रमांक : 79
वय : 25 लिंग : पुरुष
छायाचित्र उपलब्ध

389 HMM1653765
नाव : विठ्ठल डिगांबर गायकवाड
वडिलांचे नाव: डिगांबर गायकवाड
घर क्रमांक : 79
वय : 43 लिंग : पुरुष
छायाचित्र उपलब्ध

390 ALJ0715211
नाव : ज्योती संपत अवसरमोल
आईचे नाव: संपत अवसरमोल
घर क्रमांक : 79
वय : 51 लिंग : महिला
छायाचित्र उपलब्ध

391 ALJ0715237
नाव : गयाबाई शेषराव फडके
पतीचे नाव: शेषराव फडके
घर क्रमांक : 80
वय : 80 लिंग : महिला
छायाचित्र उपलब्ध

392 ALJ6234660
नाव : रामभाऊ शेषराव फडके
वडिलांचे नाव: शेषराव फडके
घर क्रमांक : 80
वय : 60 लिंग : पुरुष
छायाचित्र उपलब्ध

393 HMM1633361
नाव : लक्ष्मी तेजराव फडके
पतीचे नाव: तेजराव फडके
घर क्रमांक : 80
वय : 52 लिंग : महिला
छायाचित्र उपलब्ध

394 HMM1633031
नाव : गजानन शेषराव फडके
वडिलांचे नाव: शेषराव फडके
घर क्रमांक : 80
वय : 46 लिंग : पुरुष
छायाचित्र उपलब्ध

395 ALJ9705252
नाव : चंद्रभागा गजानन फडके
पतीचे नाव: गजानन फडके
घर क्रमांक : 80
वय : 43 लिंग : महिला
छायाचित्र उपलब्ध

396 ALJ1670926
नाव : वैशाली देवानंद फडके
पतीचे नाव: देवानंद रामभाऊ फडके
घर क्रमांक : 80
वय : 23 लिंग : महिला
छायाचित्र उपलब्ध

397 ALJ9890245
नाव : गोपाल गायकवाड
वडिलांचे नाव: भागवत गायकवाड
घर क्रमांक : 80
वय : 25 लिंग : पुरुष
छायाचित्र उपलब्ध

398 ALJ6234678
नाव : राजकोर रामभाऊ फडके
पतीचे नाव: रामभाऊ फडके
घर क्रमांक : 81
वय : 55 लिंग : महिला
छायाचित्र उपलब्ध

399 HMM1633569
नाव : इंदू प्रल्हाद काळे
वडिलांचे नाव: प्रल्हाद काळे
घर क्रमांक : 81
वय : 47 लिंग : महिला
छायाचित्र उपलब्ध

400 ALJ6234686
नाव : प्रल्हाद लक्ष्मन काळे
वडिलांचे नाव: लक्ष्मन काळे
घर क्रमांक : 81
वय : 37 लिंग : पुरुष
छायाचित्र उपलब्ध

401 ALJ1490838
नाव : रवींद्र प्रल्हाद काळे
वडिलांचे नाव: रमेश सत्यभान
घर क्रमांक : 81
वय : 24 लिंग : पुरुष
छायाचित्र उपलब्ध

402 ALJ0715261
नाव : मधुकर किसन वायाळ
वडिलांचे नाव: किसन वायाळ
घर क्रमांक : 81
वय : 55 लिंग : पुरुष
छायाचित्र उपलब्ध

403 ALJ0715251
नाव : सुनिता मधुकर वायाळ
पतीचे नाव: मधुकर वायाळ
घर क्रमांक : 81
वय : 48 लिंग : महिला
छायाचित्र उपलब्ध

404 ALJ7938046
नाव : आशा रमेश वायाळ
पतीचे नाव: रमेश वायाळ
घर क्रमांक : 81
वय : 41 लिंग : महिला
छायाचित्र उपलब्ध

405 ALJ1468644
नाव : विजय किसन वायाळ
वडिलांचे नाव: किसन वायाळ
घर क्रमांक : 81
वय : 41 लिंग : पुरुष
छायाचित्र उपलब्ध

406 ALJ6234694
नाव : रमेश किसन वायाळ
वडिलांचे नाव: किसन वायाळ
घर क्रमांक : 81
वय : 44 लिंग : पुरुष
छायाचित्र उपलब्ध

407 ALJ6792121
नाव : मनिषा विजय वायाळ
पतीचे नाव: विजय घायाळ
घर क्रमांक : 81
वय : 45 लिंग : महिला
छायाचित्र उपलब्ध

408 ALJ0715302
नाव : चंद्रभागा ज्ञानबा गायकवाड
पतीचे नाव: ज्ञानबा गायकवाड
घर क्रमांक : 83
वय : 79 लिंग : महिला
छायाचित्र उपलब्ध

409 HMM1633833
नाव : दामोधर ज्ञानबा गायकवाड
वडिलांचे नाव: ज्ञानबा गायकवाड
घर क्रमांक : 83
वय : 41 लिंग : पुरुष
छायाचित्र उपलब्ध

410 HMM1653542
नाव : गजानन ज्ञानबा गायकवाड
वडिलांचे नाव: ज्ञानबा गायकवाड
घर क्रमांक : 83
वय : 41 लिंग : पुरुष
छायाचित्र उपलब्ध

411 HMM1633825
नाव : साधना दामोदर गायकवाड
पतीचे नाव: दामोदर गायकवाड
घर क्रमांक : 83
वय : 41 लिंग : महिला
छायाचित्र उपलब्ध

412 HMM1633593
नाव : वंदना राजेश गायकवाड
पतीचे नाव: राजेंद्र गायकवाड
घर क्रमांक : 84
वय : 43 लिंग : महिला
छायाचित्र उपलब्ध

413 ALJ1593219
नाव : वैष्णवी ऋषिकेश गायकवाड
पतीचे नाव: ऋषिकेश राजेश गायकवाड
घर क्रमांक : 84
वय : 28 लिंग : महिला
छायाचित्र उपलब्ध

414 HMM1633528
नाव : राजेश विठ्ठलराव गायकवाड
वडिलांचे नाव: विठ्ठलराव गायकवाड
घर क्रमांक : 84
वय : 44 लिंग : पुरुष
छायाचित्र उपलब्ध

415 HMM1633957
नाव : सदानंद विठठल गायकवाड
वडिलांचे नाव: विठठल गायकवाड
घर क्रमांक : 84
वय : 39 लिंग : पुरुष
छायाचित्र उपलब्ध

416 ALJ6234702
नाव : मनिषा सदानंद गायकवाड
पतीचे नाव: सदानंद गायकवाड
घर क्रमांक : 84
वय : 35 लिंग : महिला
छायाचित्र उपलब्ध

417 ALJ0715344
नाव : कमल परमेश्वर गायकवाड
पतीचे नाव: परमेश्वर गायकवाड
घर क्रमांक : 85
वय : 50 लिंग : महिला
छायाचित्र उपलब्ध

418 ALJ1611961
नाव : शीतल सतीश गायकवाड
पतीचे नाव: सतीश परमेश्वर गायकवाड
घर क्रमांक : 85
वय : 32 लिंग : महिला
छायाचित्र उपलब्ध

419 ALJ1402981
नाव : पांडुरंग संपतराव गायकवाड
वडिलांचे नाव: संपतराव गायकवाड
घर क्रमांक : 85
वय : 75 लिंग : पुरुष
छायाचित्र उपलब्ध

420 ALJ0715336
नाव : परमेश्वर संपतराव गायकवाड
वडिलांचे नाव: संपतराव गायकवाड
घर क्रमांक : 85
वय : 55 लिंग : पुरुष
छायाचित्र उपलब्ध

421 ALJ0715390
नाव : प्रल्हाद संपतराव गायकवाड
वडिलांचे नाव: संपतराव गायकवाड
घर क्रमांक : 86
वय : 65 लिंग : पुरुष
छायाचित्र उपलब्ध

422 ALJ0715380
नाव : भगवान पांडुरंग गायकवाड
वडिलांचे नाव: पांडुरंग गायकवाड
घर क्रमांक : 86
वय : 48 लिंग : पुरुष
छायाचित्र उपलब्ध

423 HMM1653583
नाव : अनुसूया भगवान गायकवाड
पतीचे नाव: भगवान गायके
घर क्रमांक : 86
वय : 44 लिंग : महिला
छायाचित्र उपलब्ध

424 ALJ1470053
नाव : गोरखनाथ परसराम गायकवाड
वडिलांचे नाव: परसराम संपतराव गायकवाड
घर क्रमांक : 86
वय : 25 लिंग : पुरुष
छायाचित्र उपलब्ध

425 ALJ9914698
नाव : पार्वती पांडूरंग गायकवाड
पतीचे नाव: पांडूरंग गायकवाड
घर क्रमांक : 86
वय : 70 लिंग : महिला
छायाचित्र उपलब्ध

426 ALJ0715401
नाव : मालताबाई प्रल्हाद गायकवाड
पतीचे नाव: प्रल्हाद गायकवाड
घर क्रमांक : 86
वय : 57 लिंग : महिला
छायाचित्र उपलब्ध

427 HMM1653815
नाव : यमुना परसराम गायकवाड
पतीचे नाव: परसराम गायकवाड
घर क्रमांक : 86
वय : 49 लिंग : महिला
छायाचित्र उपलब्ध

428 ALJ7938053
नाव : अरूण प्रल्हाद गायकवाड
वडिलांचे नाव: प्रल्हाद गायकवाड
घर क्रमांक : 86
वय : 37 लिंग : पुरुष
छायाचित्र उपलब्ध

429 ALJ1698612
नाव : रामेश्वर भागवत गायकवाड
वडिलांचे नाव: भागवत डिगांबर गायकवाड
घर क्रमांक : 89
वय : 22 लिंग : पुरुष
छायाचित्र उपलब्ध

430 HMM1653732
नाव : भागवत डिगांबर गायकवाड
वडिलांचे नाव: डिगांबर गायकवाड
घर क्रमांक : 89
वय : 48 लिंग : पुरुष
छायाचित्र उपलब्ध

431 HMM0683680
नाव : डिगांबर आनंदराव गायकवाड
वडिलांचे नाव: आनंदराव गायकवाड
घर क्रमांक : 89
वय : 70 लिंग : पुरुष
छायाचित्र उपलब्ध

432 ALJ0715427
नाव : रामप्रसाद डिगांबर गायकवाड
वडिलांचे नाव: डिगांबर गायकवाड
घर क्रमांक : 89
वय : 52 लिंग : पुरुष
छायाचित्र उपलब्ध

433 ALJ6234728
नाव : रेखा रामप्रसाद गायकवाड
पतीचे नाव: रामप्रसाद गायकवाड
घर क्रमांक : 89
वय : 45 लिंग : महिला
छायाचित्र उपलब्ध

434 HMM1653641
नाव : द्रोपती भागवत गायकवाड
पतीचे नाव: भागवत गायकवाड
घर क्रमांक : 89
वय : 43 लिंग : महिला
छायाचित्र उपलब्ध

435 HMM1653799
नाव : जनाबाई विठ्ठल गायकवाड
पतीचे नाव: विठ्ठल गायकवाड
घर क्रमांक : 89
वय : 40 लिंग : महिला
छायाचित्र उपलब्ध

436 ALJ1725399
नाव : विकास अवसरमोल
इतर: साहेबराव अवसरमोल
घर क्रमांक : 92
वय : 22 लिंग : पुरुष
छायाचित्र उपलब्ध

437 ALJ1403021
नाव : रमेश सखाराम. गारोळे
वडिलांचे नाव: सखाराम. गारोळे
घर क्रमांक : 93
वय : 57 लिंग : पुरुष
छायाचित्र उपलब्ध

438 HMM1633536
नाव : अनुसया रमेश गारोळे
पतीचे नाव: रमेश गरोले
घर क्रमांक : 93
वय : 43 लिंग : महिला
छायाचित्र उपलब्ध

439 ALJ9656950
नाव : हरदास रमेश गारोळे
वडिलांचे नाव: रमेश गारोळे
घर क्रमांक : 93
वय : 27 लिंग : पुरुष
छायाचित्र उपलब्ध

440 ALJ1675917
नाव : गारोळे पूजा एकनाथ
पतीचे नाव: एकनाथ रमेश गारोळे
घर क्रमांक : 93
वय : 24 लिंग : महिला
छायाचित्र उपलब्ध

441 ALJ1403039
नाव : लता वामन गायकवाड
पतीचे नाव: वामन गायकवाड
घर क्रमांक : 94
वय : 50 लिंग : महिला
छायाचित्र उपलब्ध

442 ALJ1602796
नाव : भगवान वामन गायकवाड
वडिलांचे नाव: वामन बळीराम
घर क्रमांक : 94
वय : 37 लिंग : पुरुष
छायाचित्र उपलब्ध

443 ALJ1496629
नाव : उषा भगवान गायकवाड
इतर: वामन बळीराम गायकवाड
घर क्रमांक : 94
वय : 35 लिंग : महिला
छायाचित्र उपलब्ध

444 HMM1633395
नाव : वामन बळीराम. गायकवाड
वडिलांचे नाव: बळीराम. गायकवाड
घर क्रमांक : 94
वय : 55 लिंग : पुरुष
छायाचित्र उपलब्ध

445 HMM1633890
नाव : संदीप संताराम गायकवाड
वडिलांचे नाव: संताराम सोनाजी गायकवाड
घर क्रमांक : 96
वय : 42 लिंग : पुरुष
छायाचित्र उपलब्ध

446 ALJ1672401
नाव : आदर्श संदीप गायकवाड
वडिलांचे नाव: संदीप संताराम गायकवाड
घर क्रमांक : 96
वय : 25 लिंग : पुरुष
छायाचित्र उपलब्ध

447 HMM1653674
नाव : कमल संताराम गायकवाड
पतीचे नाव: संताराम गायकवाड
घर क्रमांक : 96
वय : 57 लिंग : महिला
छायाचित्र उपलब्ध

448 HMM1653625
नाव : वंदना संदिप गायकवाड
पतीचे नाव: संदिप गायकवाड
घर क्रमांक : 96
वय : 41 लिंग : महिला
छायाचित्र उपलब्ध

449 ALJ0715518
नाव : गजानन नारायण गायकवाड
वडिलांचे नाव: नारायण गायकवाड
घर क्रमांक : 97
वय : 52 लिंग : पुरुष
छायाचित्र उपलब्ध

450 ALJ1612399
नाव : नागेश गजानन गायकवाड
वडिलांचे नाव: गजानन नारायण गायकवाड
घर क्रमांक : 97
वय : 23 लिंग : पुरुष
छायाचित्र उपलब्ध

451 ALJ1403047
नाव : नामदेव नारायण गायकवाड
वडिलांचे नाव: नारायण गायकवाड
घर क्रमांक : 97
वय : 65 लिंग : पुरुष
छायाचित्र उपलब्ध

452 HMM1653823
नाव : संगिता गजानन गायवाड
पतीचे नाव: गजानन गायवाड
घर क्रमांक : 97
वय : 42 लिंग : महिला
छायाचित्र उपलब्ध

453 ALJ0715526
नाव : रामचंद्र तुळशिराम. गायकवाड
वडिलांचे नाव: तुळशिराम. गायकवाड
घर क्रमांक : 98
वय : 65 लिंग : पुरुष
छायाचित्र उपलब्ध

454 ALJ0715534
नाव : शोभा रामचंद्र गायकवाड
पतीचे नाव: रामचंद्र गायकवाड
घर क्रमांक : 98
वय : 58 लिंग : महिला
छायाचित्र उपलब्ध

455 ALJ9623877
नाव : संतोष रामचंद्र गायकवाड
वडिलांचे नाव: रामचंद्र गायकवाड
घर क्रमांक : 98
वय : 36 लिंग : पुरुष
छायाचित्र उपलब्ध

456 ALJ0715542
नाव : देवकाबाई साहेबराव गायकवाड
पतीचे नाव: साहेबराव गायकवाड
घर क्रमांक : 99
वय : 65 लिंग : महिला
छायाचित्र उपलब्ध

457 ALJ6234744
नाव : रेणूका केशव गायकवाड
पतीचे नाव: केशव गायकवाड
घर क्रमांक : 99
वय : 36 लिंग : महिला
छायाचित्र उपलब्ध

458 ALJ1709203
नाव : विवेक विनोद गायकवाड
वडिलांचे नाव: विनोद रामदास गायकवाड
घर क्रमांक : 100
वय : 21 लिंग : पुरुष
छायाचित्र उपलब्ध

459 ALJ0715558
नाव : रामदास. भाऊराव गायकवाड
वडिलांचे नाव: भाऊराव गायकवाड
घर क्रमांक : 100
वय : 70 लिंग : पुरुष
छायाचित्र उपलब्ध

460 ALJ0715568
नाव : सत्यभामा रामदास. गायकवाड
पतीचे नाव: रामदास. गायकवाड
घर क्रमांक : 100
वय : 65 लिंग : महिला
छायाचित्र उपलब्ध

461 HMM1633437
नाव : विनोद रामदास गायकवाड
वडिलांचे नाव: रामदास गायकवाड
घर क्रमांक : 100
वय : 40 लिंग : पुरुष
छायाचित्र उपलब्ध

462 ALJ7938087
नाव : प्रकाश रामदास गायकवाड
वडिलांचे नाव: रामदास गायकवाड
घर क्रमांक : 100
वय : 37 लिंग : पुरुष
छायाचित्र उपलब्ध

463 ALJ0715578
नाव : डिगांबर कुंडलिक फडके
वडिलांचे नाव: कुंडलिक फडके
घर क्रमांक : 101
वय : 70 लिंग : पुरुष
छायाचित्र उपलब्ध

464 ALJ0715588
नाव : शांताबाई डिगांबर फडके
पतीचे नाव: डिगांबर फडके
घर क्रमांक : 101
वय : 65 लिंग : महिला
छायाचित्र उपलब्ध

465 HMM1633791
नाव : संध्या अशोक फडके
पतीचे नाव: अशोक फडके
घर क्रमांक : 101
वय : 47 लिंग : महिला
छायाचित्र उपलब्ध

466 ALJ6234751
नाव : मारोती डिगांबर फडके
वडिलांचे नाव: डिगांबर फडके
घर क्रमांक : 101
वय : 45 लिंग : पुरुष
छायाचित्र उपलब्ध

467 ALJ7938103
नाव : मंदा मारोती फडके
पतीचे नाव: मारोती फडके
घर क्रमांक : 101
वय : 40 लिंग : महिला
छायाचित्र उपलब्ध

468 ALJ1593227
नाव : रेणुका अनिल फडके
पतीचे नाव: अनिल सुखदेव फडके
घर क्रमांक : 102
वय : 26 लिंग : महिला
छायाचित्र उपलब्ध

469 ALJ0715609
नाव : शकुंतला सुखदेव फडके
पतीचे नाव: सुखदेव फडके
घर क्रमांक : 102
वय : 50 लिंग : महिला
छायाचित्र उपलब्ध

470 ALJ1505957
नाव : अनिल सुखदेव फडके
वडिलांचे नाव: सुखदेव दत्तात्रय फडके
घर क्रमांक : 102
वय : 31 लिंग : पुरुष
छायाचित्र उपलब्ध

471 ALJ0715598
नाव : सुखदेव दत्तात्रय फडके
वडिलांचे नाव: दत्तात्रय फडके
घर क्रमांक : 102
वय : 55 लिंग : पुरुष
छायाचित्र उपलब्ध

472 ALJ9717463
नाव : अंकुश शंकर गायकवाड
वडिलांचे नाव: शंकर गायकवाड
घर क्रमांक : 103
वय : 26 लिंग : पुरुष
छायाचित्र उपलब्ध

473 ALJ1532530
नाव : शीतल श्रीकिसन गायकवाड गायकवाड
पतीचे नाव: श्रीकिसन शंकर गायकवाड
घर क्रमांक : 103
वय : 24 लिंग : महिला
छायाचित्र उपलब्ध

474 ALJ0715617
नाव : शंकर श्रीराम. गायकवाड
वडिलांचे नाव: श्रीराम. गायकवाड
घर क्रमांक : 103
वय : 60 लिंग : पुरुष
छायाचित्र उपलब्ध

475 HMM1653518
नाव : राधाबाई शंकर गायकवाड
पतीचे नाव: शंकर गायकवाड
घर क्रमांक : 103
वय : 55 लिंग : महिला
छायाचित्र उपलब्ध

476 ALJ9705278
नाव : श्रीकिसन शंकर गायकवाड
वडिलांचे नाव: शंकर गायकवाड
घर क्रमांक : 103
वय : 33 लिंग : पुरुष
छायाचित्र उपलब्ध

477 HMM1633155
नाव : शंकर श्रीराम. फडके
वडिलांचे नाव: श्रीराम. फडके
घर क्रमांक : 104
वय : 70 लिंग : पुरुष
छायाचित्र उपलब्ध

478 ALJ1403054
नाव : गोदावरी शंकर फडके
पतीचे नाव: शंकर फडके
घर क्रमांक : 104
वय : 65 लिंग : महिला
छायाचित्र उपलब्ध

479 ALJ0715633
नाव : प्रयागबाई विष्णु गायकवाड
पतीचे नाव: विष्णु गायकवाड
घर क्रमांक : 106
वय : 78 लिंग : महिला
छायाचित्र उपलब्ध

480 ALJ0715657
नाव : लिलावती उत्तम. मापारी
पतीचे नाव: उत्तम. मापारी
घर क्रमांक : 108
वय : 75 लिंग : महिला
छायाचित्र उपलब्ध

481 ALJ9766288
नाव : मारोती उत्तम मापारी
वडिलांचे नाव: उत्तम मापारी
घर क्रमांक : 108
वय : 28 लिंग : पुरुष
छायाचित्र उपलब्ध

482 ALJ1490853
नाव : पवन विठ्ठल मापारी
वडिलांचे नाव: विठ्ठल श्रीराम
घर क्रमांक : 108
वय : 24 लिंग : पुरुष
छायाचित्र उपलब्ध

483 ALJ9672965
नाव : पवन शिवाजी फडके
वडिलांचे नाव: शिवाजी फडके
घर क्रमांक : 109
वय : 28 लिंग : पुरुष
छायाचित्र उपलब्ध

484 ALJ7938111
नाव : सुभाष आश्रु फडके
वडिलांचे नाव: आश्रु फडके
घर क्रमांक : 109
वय : 48 लिंग : पुरुष
छायाचित्र उपलब्ध

485 HMM1633551
नाव : रामनारायण आश्रु फडके
वडिलांचे नाव: आश्रु फडके
घर क्रमांक : 109
वय : 45 लिंग : पुरुष
छायाचित्र उपलब्ध

486 ALJ7938129
नाव : इंदु सुभाष फडके
पतीचे नाव: सुभाष फडके
घर क्रमांक : 109
वय : 41 लिंग : महिला
छायाचित्र उपलब्ध

487 ALJ1475532
नाव : गोपाल शिवाजी फडके
वडिलांचे नाव: शिवाजी अश्रु फडके
घर क्रमांक : 109
वय : 25 लिंग : पुरुष
छायाचित्र उपलब्ध

488 HMM0684555
नाव : चंद्रभागा आश्रु फडके
पतीचे नाव: आश्रु फडके
घर क्रमांक : 109
वय : 78 लिंग : महिला
छायाचित्र उपलब्ध

489 ALJ0715667
नाव : भानुदास. तुकाराम. फडके
वडिलांचे नाव: तुकाराम. फडके
घर क्रमांक : 110
वय : 75 लिंग : पुरुष
छायाचित्र उपलब्ध

490 ALJ0715677
नाव : लिलावती भानुदास. फडके
पतीचे नाव: भानुदास. फडके
घर क्रमांक : 110
वय : 68 लिंग : महिला
छायाचित्र उपलब्ध

491 ALJ0715732
नाव : उध्दव नारायण फडके
वडिलांचे नाव: नारायण फडके
घर क्रमांक : 111
वय : 62 लिंग : पुरुष
छायाचित्र उपलब्ध

492 ALJ0715740
नाव : विमल उध्दव फडके
पतीचे नाव: उध्दव फडके
घर क्रमांक : 111
वय : 55 लिंग : महिला
छायाचित्र उपलब्ध

493 ALJ0715708
नाव : गोदावरी हरिभाऊ फडके
पतीचे नाव: हरिभाऊ फडके
घर क्रमांक : 111
वय : 52 लिंग : महिला
छायाचित्र उपलब्ध

494 ALJ0715716
नाव : मुरलीधर नारायण फडके
वडिलांचे नाव: नारायण फडके
घर क्रमांक : 111
वय : 51 लिंग : पुरुष
छायाचित्र उपलब्ध

495 ALJ0715724
नाव : भगवान नारायण फडके
वडिलांचे नाव: नारायण फडके
घर क्रमांक : 111
वय : 48 लिंग : पुरुष
छायाचित्र उपलब्ध

496 ALJ6234769
नाव : हरिभाऊ नारायण फडके
वडिलांचे नाव: नारायण माडके
घर क्रमांक : 111
वय : 47 लिंग : पुरुष
छायाचित्र उपलब्ध

497 ALJ9623893
नाव : कमल मली्धर फडके
पतीचे नाव: मली्धर फडके
घर क्रमांक : 111
वय : 43 लिंग : महिला
छायाचित्र उपलब्ध

498 ALJ7938137
नाव : विनायक उद्धवराव फडके
वडिलांचे नाव: उद्धवराव फडके
घर क्रमांक : 111
वय : 41 लिंग : पुरुष
छायाचित्र उपलब्ध

499 ALJ9623885
नाव : राधाबाई भगवान फडके
पतीचे नाव: भगवान फडके
घर क्रमांक : 111
वय : 38 लिंग : महिला
छायाचित्र उपलब्ध

500 ALJ0715697
नाव : पावर्ती नारायण फडके
पतीचे नाव: नारायण फडके
घर क्रमांक : 111
वय : 85 लिंग : महिला
छायाचित्र उपलब्ध

501 ALJ0715756
नाव : प्रल्हाद किसन फडके
वडिलांचे नाव: किसन फडके
घर क्रमांक : 113
वय : 66 लिंग : पुरुष
छायाचित्र उपलब्ध

502 ALJ0715766
नाव : चंद्रकोर फडके
पतीचे नाव: प्रल्हाद फडके
घर क्रमांक : 113
वय : 60 लिंग : महिला
छायाचित्र उपलब्ध

503 ALJ9667734
नाव : सुरेश प्रकाश फडके
वडिलांचे नाव: प्रकाश फडके
घर क्रमांक : 114
वय : 29 लिंग : पुरुष
छायाचित्र उपलब्ध

504 ALJ0715786
नाव : सिंधुबाई प्रकाश फडके
पतीचे नाव: प्रकाश फडके
घर क्रमांक : 114
वय : 68 लिंग : महिला
छायाचित्र उपलब्ध

505 ALJ0715776
नाव : प्रकाश किसन फडके
वडिलांचे नाव: किसन फडके
घर क्रमांक : 114
वय : 62 लिंग : पुरुष
छायाचित्र उपलब्ध

506 ALJ1698596
नाव : पंढरीनाथ प्रकाश फडके
वडिलांचे नाव: प्रकाश किसन फडके
घर क्रमांक : 114
वय : 31 लिंग : पुरुष
छायाचित्र उपलब्ध

507 ALJ0715807
नाव : शांताबाई बद्रीनाथ फडके
पतीचे नाव: बद्रीनाथ फडके
घर क्रमांक : 115
वय : 66 लिंग : महिला
छायाचित्र उपलब्ध

508 HMM1633379
नाव : रमेश बद्रीनाथ फडके
वडिलांचे नाव: बद्रीनाथ फडके
घर क्रमांक : 115
वय : 48 लिंग : पुरुष
छायाचित्र उपलब्ध

509 HMM1633601
नाव : राधाबाई रमेश फडके
पतीचे नाव: रमेश फडके
घर क्रमांक : 115
वय : 42 लिंग : महिला
छायाचित्र उपलब्ध

510 ALJ9914706
नाव : सत्यभामा गणपत फडके
पतीचे नाव: गणपत फडके
घर क्रमांक : 116
वय : 68 लिंग : महिला
छायाचित्र उपलब्ध

511 HMM1633767
नाव : जगन्नाथ गणपत फडके
वडिलांचे नाव: गणपत फडके
घर क्रमांक : 116
वय : 48 लिंग : पुरुष
छायाचित्र उपलब्ध

512 HMM1653633
नाव : दिपक गणपत फडके
वडिलांचे नाव: गणपत फडके
घर क्रमांक : 116
वय : 45 लिंग : पुरुष
छायाचित्र उपलब्ध

513 HMM1633759
नाव : रुख्मीनी जगन फडके
पतीचे नाव: जगन फडके
घर क्रमांक : 116
वय : 41 लिंग : महिला
छायाचित्र उपलब्ध

514 ALJ9766312
नाव : नंदा दिपक फडके
पतीचे नाव: दिपक फडके
घर क्रमांक : 116
वय : 39 लिंग : महिला
छायाचित्र उपलब्ध

515 HMM1653682
नाव : ज्योती गुलाब फडके
पतीचे नाव: गुलाब फडके
घर क्रमांक : 117
वय : 42 लिंग : महिला
छायाचित्र उपलब्ध

516 ALJ0715849
नाव : सखुबाई दत्ता फडके
पतीचे नाव: दत्ता फडके
घर क्रमांक : 117
वय : 60 लिंग : महिला
छायाचित्र उपलब्ध

517 ALJ0715855
नाव : गुलाब दत्तात्रय फडके
वडिलांचे नाव: दत्ता फडके
घर क्रमांक : 117
वय : 48 लिंग : पुरुष
छायाचित्र उपलब्ध

518 HMM1633874
नाव : अर्जुन फडके
वडिलांचे नाव: फडके
घर क्रमांक : 118
वय : 62 लिंग : पुरुष
छायाचित्र उपलब्ध

519 HMM1633866
नाव : गजानन अर्जुन फडके
वडिलांचे नाव: अर्जुन फडके
घर क्रमांक : 118
वय : 40 लिंग : पुरुष
छायाचित्र उपलब्ध

520 ALJ1470095
नाव : अनिता गजानन फडके
पतीचे नाव: गजानन अर्जुन
घर क्रमांक : 118
वय : 37 लिंग : महिला
छायाचित्र उपलब्ध

521 ALJ1698471
नाव : राजेंद्र अर्जुन फडके
वडिलांचे नाव: अर्जुन शेषराव फडके
घर क्रमांक : 118
वय : 32 लिंग : पुरुष
छायाचित्र उपलब्ध

522 ALJ1667930
नाव : शीतल राजेंद्र फडके
पतीचे नाव: राजेंद्र अर्जुन फडके
घर क्रमांक : 118
वय : 27 लिंग : महिला
छायाचित्र उपलब्ध

523 ALJ0715865
नाव : कौताबाई अर्जन फडके
वडिलांचे नाव: अर्जन फडके
घर क्रमांक : 118
वय : 65 लिंग : महिला
छायाचित्र उपलब्ध

524 HMM1633908
नाव : दिलीपकुमार रामदास फडके
वडिलांचे नाव: रामदास फडके
घर क्रमांक : 119
वय : 44 लिंग : पुरुष
छायाचित्र उपलब्ध

525 HMM1653781
नाव : लिलावती रामदास. फडके
पतीचे नाव: रामदास. फडके
घर क्रमांक : 119
वय : 70 लिंग : महिला
छायाचित्र उपलब्ध

526 ALJ0715914
नाव : रुखमिणा अंबादास. फडके
पतीचे नाव: अंबादास. फडके
घर क्रमांक : 119
वय : 60 लिंग : महिला
छायाचित्र उपलब्ध

527 ALJ9705294
नाव : ज्योती मोतीराम फडके
पतीचे नाव: मोतीराम फडके
घर क्रमांक : 119
वय : 46 लिंग : महिला
छायाचित्र उपलब्ध

528 ALJ6234801
नाव : अरुण अंबादास फडके
वडिलांचे नाव: अंबादास त्र्यंबक फडके
घर क्रमांक : 119
वय : 40 लिंग : पुरुष
छायाचित्र उपलब्ध

529 ALJ6234777
नाव : विजय रामदास फडके
वडिलांचे नाव: रामदास फडके
घर क्रमांक : 119
वय : 38 लिंग : पुरुष
छायाचित्र उपलब्ध

530 ALJ9623901
नाव : अंबादास त्र्यंबक फडके
वडिलांचे नाव: त्र्यंबक फडके
घर क्रमांक : 119
वय : 70 लिंग : पुरुष
छायाचित्र उपलब्ध

531 ALJ0715906
नाव : मोतीराम त्र्यंबक फडके
वडिलांचे नाव: त्र्यंबक फडके
घर क्रमांक : 119
वय : 54 लिंग : पुरुष
छायाचित्र उपलब्ध

532 ALJ1611987
नाव : प्राजक्ता मोतीराम फडके
वडिलांचे नाव: मोतीराम त्र्यंबक
घर क्रमांक : 119
वय : 25 लिंग : महिला
छायाचित्र उपलब्ध

533 ALJ1612357
नाव : तुषार मोतीराम फडके
वडिलांचे नाव: मोतीराम त्र्यंबक
घर क्रमांक : 119
वय : 22 लिंग : पुरुष
छायाचित्र उपलब्ध

534 ALJ1403070
नाव : ओंकार श्रीराम. फडके
वडिलांचे नाव: श्रीराम. फडके
घर क्रमांक : 121
वय : 60 लिंग : पुरुष
छायाचित्र उपलब्ध

535 ALJ1403088
नाव : मंगलाबाई ओंकार फडके
पतीचे नाव: ओंकार फडके
घर क्रमांक : 121
वय : 55 लिंग : महिला
छायाचित्र उपलब्ध

536 ALJ0715948
नाव : भाष्कर श्रीराम. फडके
वडिलांचे नाव: श्रीराम. फडके
घर क्रमांक : 121
वय : 55 लिंग : पुरुष
छायाचित्र उपलब्ध

537 HMM1653690
नाव : रेखा भाष्कर फडके
पतीचे नाव: भाष्कर फडके
घर क्रमांक : 121
वय : 48 लिंग : महिला
छायाचित्र उपलब्ध

538 ALJ9890260
नाव : जयश्री गायकवाड
पतीचे नाव: प्रवीण गायकवाड
घर क्रमांक : 121
वय : 29 लिंग : महिला
छायाचित्र उपलब्ध

539 HMM1653393
नाव : मधुकर राजाराम. गायकवाड
वडिलांचे नाव: राजाराम. गायकवाड
घर क्रमांक : 121
वय : 65 लिंग : पुरुष
छायाचित्र उपलब्ध

540 HMM1653476
नाव : रेणुका मधुकर गायकवाड
पतीचे नाव: मधुकर गायकवाड
घर क्रमांक : 121
वय : 57 लिंग : महिला
छायाचित्र उपलब्ध

541 ALJ1602788
नाव : रेणुका अनंता गायकवाड
पतीचे नाव: अनंता तेजराव गायकवाड
घर क्रमांक : 123
वय : 28 लिंग : महिला
छायाचित्र उपलब्ध

542 HMM0684852
नाव : भारत लक्ष्मण गायकवाड
वडिलांचे नाव: लक्ष्मण गायकवाड
घर क्रमांक : 123
वय : 65 लिंग : पुरुष
छायाचित्र उपलब्ध

543 ALJ0715974
नाव : त्रिवेणी तेजराव गायकवाड
पतीचे नाव: तेजराव गायकवाड
घर क्रमांक : 123
वय : 62 लिंग : महिला
छायाचित्र उपलब्ध

544 ALJ6234819
नाव : लिलावती भारत गायकवाड
पतीचे नाव: भारत गायकवाड
घर क्रमांक : 123
वय : 60 लिंग : महिला
छायाचित्र उपलब्ध

545 HMM1633288
नाव : विश्वनाथ भरत गायकवाड
वडिलांचे नाव: भरत गायकवाड
घर क्रमांक : 123
वय : 41 लिंग : पुरुष
छायाचित्र उपलब्ध

546 HMM1633247
नाव : भगवान भरत गायकवाड
वडिलांचे नाव: भरत गायकवाड
घर क्रमांक : 123
वय : 39 लिंग : पुरुष
छायाचित्र उपलब्ध

547 HMM1653658
नाव : कुसुम. रामचंद्र गायकवाड
पतीचे नाव: रामचंद्र गायकवाड
घर क्रमांक : 126
वय : 65 लिंग : महिला
छायाचित्र उपलब्ध

548 HMM1653500
नाव : अल्का एकनाथ गायकवाड
पतीचे नाव: एकनाथ गायकवाड
घर क्रमांक : 126
वय : 38 लिंग : महिला
छायाचित्र उपलब्ध

549 ALJ1470087
नाव : स्वप्निल शांताराम गायकवाड
वडिलांचे नाव: शांताराम अर्जुन गायकवाड
घर क्रमांक : 127
वय : 25 लिंग : पुरुष
छायाचित्र उपलब्ध

550 ALJ1597459
नाव : मनीषा प्रवीण गायकवाड
पतीचे नाव: प्रवीण आत्माराम
घर क्रमांक : 127
वय : 24 लिंग : महिला
छायाचित्र उपलब्ध

551 ALJ0716005
नाव : चंद्रभागा अर्जुन गायकवाड
पतीचे नाव: अर्जुन गायकवाड
घर क्रमांक : 127
वय : 97 लिंग : महिला
छायाचित्र उपलब्ध

552 ALJ0716021
नाव : शांताराम अर्जुन गायकवाड
वडिलांचे नाव: अर्जुन गायकवाड
घर क्रमांक : 127
वय : 63 लिंग : पुरुष
छायाचित्र उपलब्ध

553 ALJ0716013
नाव : आत्माराम अर्जुन गायकवाड
वडिलांचे नाव: अर्जुन गायकवाड
घर क्रमांक : 127
वय : 57 लिंग : पुरुष
छायाचित्र उपलब्ध

554 ALJ9705302
नाव : सुखदेव अर्जुन गायकवाड
वडिलांचे नाव: अर्जुन गायकवाड
घर क्रमांक : 127
वय : 50 लिंग : पुरुष
छायाचित्र उपलब्ध

555 ALJ0716039
नाव : यमुना आत्माराम. गायकवाड
पतीचे नाव: आत्माराम. गायकवाड
घर क्रमांक : 127
वय : 52 लिंग : महिला
छायाचित्र उपलब्ध

556 ALJ9705310
नाव : राधाबाई शांताराम. गायकवाड
पतीचे नाव: शांताराम. गायकवाड
घर क्रमांक : 127
वय : 43 लिंग : महिला
छायाचित्र उपलब्ध

557 ALJ0716047
नाव : खुशालराव पिराजी गायकवाड
वडिलांचे नाव: पिराजी गायकवाड
घर क्रमांक : 128
वय : 60 लिंग : पुरुष
छायाचित्र उपलब्ध

558 ALJ0716053
नाव : गीताबाई खूशालराव गायकवाड
पतीचे नाव: खूशालराव गायकवाड
घर क्रमांक : 128
वय : 55 लिंग : महिला
छायाचित्र उपलब्ध

559 ALJ0716093
नाव : लक्ष्मीबाई पिराजी गायकवाड
पतीचे नाव: पिराजी गायकवाड
घर क्रमांक : 130
वय : 85 लिंग : महिला
छायाचित्र उपलब्ध

560 ALJ1658863
नाव : ऋषिकेश बालकिशन गायकवाड
वडिलांचे नाव: बालकिशन शिवाजी गायकवाड
घर क्रमांक : 132
वय : 24 लिंग : पुरुष
छायाचित्र उपलब्ध

561 HMM1633627
नाव : शिवाजी नामदेव गायकवाड
वडिलांचे नाव: नामदेव गायकवाड
घर क्रमांक : 132
वय : 77 लिंग : पुरुष
छायाचित्र उपलब्ध

562 HMM1633635
नाव : चंद्रभागा शिवाजी गायकवाड
पतीचे नाव: शिवाजी गायकवाड
घर क्रमांक : 132
वय : 75 लिंग : महिला
छायाचित्र उपलब्ध

563 HMM1653856
नाव : बालकिसन शिवाजी गायकवाड
वडिलांचे नाव: शिवाजी गायकवाड
घर क्रमांक : 132
वय : 50 लिंग : पुरुष
छायाचित्र उपलब्ध

564 HMM1633650
नाव : मंगलाबाई बालकिशन गायकवाड गायकवाड
पतीचे नाव: बालकिसन गायकवाड
घर क्रमांक : 132
वय : 42 लिंग : महिला
छायाचित्र उपलब्ध

565 HMM1653559
नाव : मदन शिवाजी गायकवाड
वडिलांचे नाव: शिवाजी गायकवाड
घर क्रमांक : 132
वय : 40 लिंग : पुरुष
छायाचित्र उपलब्ध

566 ALJ9705328
नाव : गोदावरी रामकिसन गायकवाड
पतीचे नाव: रामकिसन गायकवाड
घर क्रमांक : 133
वय : 53 लिंग : महिला
छायाचित्र उपलब्ध

567 ALJ9705336
नाव : गजानन रामकिसन गायकवाड
वडिलांचे नाव: रामकिसन गायकवाड
घर क्रमांक : 133
वय : 36 लिंग : पुरुष
छायाचित्र उपलब्ध

568 ALJ0716112
नाव : द्रोपदाबाई भानुदास. गायकवाड
पतीचे नाव: भानुदास. गायकवाड
घर क्रमांक : 134
वय : 63 लिंग : महिला
छायाचित्र उपलब्ध

569 ALJ1429976
नाव : जगदीश संपतराव गायकवाड
वडिलांचे नाव: संपतराव गायकवाड
घर क्रमांक : 135
वय : 50 लिंग : पुरुष
छायाचित्र उपलब्ध

570 HMM1653773
नाव : विमल रमेश शिंदे
पतीचे नाव: रामेश्वर शिंदे
घर क्रमांक : 136
वय : 55 लिंग : महिला
छायाचित्र उपलब्ध

571 HMM1653716
नाव : जया दिपक शिंदे
पतीचे नाव: दिपक शिंदे
घर क्रमांक : 136
वय : 42 लिंग : महिला
छायाचित्र उपलब्ध

572 ALJ6792204
नाव : प्रशांत रमेश शिदे
वडिलांचे नाव: रमेश शिंदे
घर क्रमांक : 136
वय : 32 लिंग : पुरुष
छायाचित्र उपलब्ध

573 ALJ1658913
नाव : अभिषेक दीपक शिंदे
वडिलांचे नाव: दीपक निवृत्ति शिंदे
घर क्रमांक : 136
वय : 23 लिंग : पुरुष
छायाचित्र उपलब्ध

574 ALJ0716162
नाव : लिंबाबाई श्रीराम. शिंदे
पतीचे नाव: श्रीराम. शिंदे
घर क्रमांक : 137
वय : 80 लिंग : महिला
छायाचित्र उपलब्ध

575 HMM1633775
नाव : श्रीकिसन श्रीराम शिंदे
वडिलांचे नाव: श्रीराम शिंदे
घर क्रमांक : 137
वय : 39 लिंग : पुरुष
छायाचित्र उपलब्ध

576 ALJ9656943
नाव : सचिन रमेश शिंदे
वडिलांचे नाव: रमेश शिंदे
घर क्रमांक : 137
वय : 30 लिंग : पुरुष
छायाचित्र उपलब्ध

577 ALJ1490820
नाव : कोमल आकाश फाजगे
पतीचे नाव: आकाश सखाराम फजागे
घर क्रमांक : 138
वय : 24 लिंग : महिला
छायाचित्र उपलब्ध

578 ALJ1612365
नाव : ज्ञानेश्वरी ज्ञानेश्वर फाजगे
पतीचे नाव: ज्ञानेश्वर लक्ष्मण
घर क्रमांक : 138
वय : 23 लिंग : महिला
छायाचित्र उपलब्ध

579 HMM1633403
नाव : कलावती दत्तात्रय फाजगे
पतीचे नाव: दत्तात्रय फाजगे
घर क्रमांक : 138
वय : 75 लिंग : महिला
छायाचित्र उपलब्ध

580 ALJ0716172
नाव : लक्ष्मण दत्तात्रय फाजगे
वडिलांचे नाव: दत्तात्रय फाजगे
घर क्रमांक : 138
वय : 57 लिंग : पुरुष
छायाचित्र उपलब्ध

581 ALJ0716182
नाव : लता लक्ष्मण फाजगे
पतीचे नाव: लक्ष्मण फाजगे
घर क्रमांक : 138
वय : 52 लिंग : महिला
छायाचित्र उपलब्ध

582 ALJ0716192
नाव : सखाराम. दत्तात्रय फाजगे
वडिलांचे नाव: दत्तात्रय फाजगे
घर क्रमांक : 138
वय : 50 लिंग : पुरुष
छायाचित्र उपलब्ध

583 ALJ9705344
नाव : मंदोधरी सखाराम. फाजगे
वडिलांचे नाव: सखाराम. फाजगे
घर क्रमांक : 138
वय : 44 लिंग : महिला
छायाचित्र उपलब्ध

584 HMM1653831
नाव : पंढरी अश्रु गायकवाड
वडिलांचे नाव: आश्रु गायकवाड
घर क्रमांक : 139
वय : 55 लिंग : पुरुष
छायाचित्र उपलब्ध

585 ALJ0716211
नाव : प्रयागबाई आश्रु गायकवाड
पतीचे नाव: आश्रु गायकवाड
घर क्रमांक : 139
वय : 78 लिंग : महिला
छायाचित्र उपलब्ध

586 HMM1653849
नाव : शितल पंढरीनाथ गायकवाड
पतीचे नाव: पंढरीनाथ गायकवाड
घर क्रमांक : 139
वय : 43 लिंग : महिला
छायाचित्र उपलब्ध

587 ALJ0716237
नाव : अहिल्याबाई महादु शिंदे
पतीचे नाव: महादु शिंदे
घर क्रमांक : 140
वय : 85 लिंग : महिला
छायाचित्र उपलब्ध

588 ALJ0716229
नाव : शंकर महादु शिंदे
वडिलांचे नाव: महादु शिंदे
घर क्रमांक : 140
वय : 60 लिंग : पुरुष
छायाचित्र उपलब्ध

589 HMM1653724
नाव : गोदावरी शंकर शिंदे
पतीचे नाव: शंकर शिंदे
घर क्रमांक : 140
वय : 55 लिंग : महिला
छायाचित्र उपलब्ध

590 HMM1633643
नाव : दिपक महादु शिंदे
वडिलांचे नाव: महादु शिंदे
घर क्रमांक : 140
वय : 40 लिंग : पुरुष
छायाचित्र उपलब्ध

591 ALJ9658782
नाव : गुंफा दिपक शिंदे
पतीचे नाव: दिपक शिंदे
घर क्रमांक : 140
वय : 39 लिंग : महिला
छायाचित्र उपलब्ध

592 ALJ9766304
नाव : गिता देविदास शिंदे
पतीचे नाव: देविदास शिंदे
घर क्रमांक : 140
वय : 28 लिंग : महिला
छायाचित्र उपलब्ध

593 ALJ9705351
नाव : किसन खुशालराव थुटटे
वडिलांचे नाव: खुशालराव थुटटे
घर क्रमांक : 141
वय : 34 लिंग : पुरुष
छायाचित्र उपलब्ध

594 ALJ0716291
नाव : लिंबाबाई शालीग्राम. थुटे
पतीचे नाव: शालीग्राम. थुटे
घर क्रमांक : 141
वय : 58 लिंग : महिला
छायाचित्र उपलब्ध

595 HMM1633684
नाव : खुशालराव रायभान थुट्टे
वडिलांचे नाव: रायभान थुट्टे
घर क्रमांक : 141
वय : 65 लिंग : पुरुष
छायाचित्र उपलब्ध

596 ALJ0716245
नाव : पंचफुला खुशालराव थूट्टे
पतीचे नाव: खुशालराव थूट्टे
घर क्रमांक : 141
वय : 60 लिंग : महिला
छायाचित्र उपलब्ध

597 ALJ0716251
नाव : परशराम. रायभान थूट्टे
वडिलांचे नाव: रायभान थूट्टे
घर क्रमांक : 141
वय : 55 लिंग : पुरुष
छायाचित्र उपलब्ध

598 ALJ0716261
नाव : गंगुबाई परशराम. थूट्टे
पतीचे नाव: परशराम. थुट्टे
घर क्रमांक : 141
वय : 50 लिंग : महिला
छायाचित्र उपलब्ध

599 ALJ9914714
नाव : सखाराम. रायभान थूट्टे
वडिलांचे नाव: रायभान थूट्टे
घर क्रमांक : 141
वय : 48 लिंग : पुरुष
छायाचित्र उपलब्ध

600 HMM1633742
नाव : माधव खुशालराव थुट्टे
वडिलांचे नाव: खुशालराव भुट्टे
घर क्रमांक : 141
वय : 43 लिंग : पुरुष
छायाचित्र उपलब्ध

601 ALJ7040397
नाव : उमा विठ्ठल थुट्टे
पतीचे नाव: विठ्ठल थुट्टे
घर क्रमांक : 141
वय : 29 लिंग : महिला
छायाचित्र उपलब्ध

602 ALJ1532548
नाव : पूजा किसन थुत्ते
पतीचे नाव: किसन खुशालराव थुटे
घर क्रमांक : 141
वय : 26 लिंग : महिला
छायाचित्र उपलब्ध

603 ALJ1470186
नाव : प्रीति समाधान थुट्टे
पतीचे नाव: समाधान शालिकराम थुट्टे
घर क्रमांक : 141
वय : 24 लिंग : महिला
छायाचित्र उपलब्ध

604 ALJ9890047
नाव : मालती थुटे
पतीचे नाव: सखाराम थुटे
घर क्रमांक : 141
वय : 39 लिंग : महिला
छायाचित्र उपलब्ध

605 ALJ1470079
नाव : अर्चना भारत अवसरमोल
पतीचे नाव: भारत चंद्रप्रकाश अवसरमोल
घर क्रमांक : 142
वय : 25 लिंग : महिला
छायाचित्र उपलब्ध

606 HMM1653666
नाव : दत्तात्रय विठोबा आवारे
वडिलांचे नाव: विठोबा आवारे
घर क्रमांक : 143
वय : 68 लिंग : पुरुष
छायाचित्र उपलब्ध

607 ALJ1669910
नाव : संपतराव आश्रुबा टेकाळे
इतर: लक्ष्मी संपतराव टेकाळे
घर क्रमांक : 144
वय : 57 लिंग : पुरुष
छायाचित्र उपलब्ध

608 ALJ1548270
नाव : लक्ष्मी संपतराव टेकाळे
इतर: ज्ञानेश्वर संपत टेकाळे
घर क्रमांक : 144
वय : 50 लिंग : महिला
छायाचित्र उपलब्ध

609 ALJ9766247
नाव : दिपाली संदीप अवसरमोल
पतीचे नाव: संदिप अवसारमाले
घर क्रमांक : 269
वय : 27 लिंग : महिला
छायाचित्र उपलब्ध

610 ALJ1589043
नाव : आकाश गजानन फडके
वडिलांचे नाव: गजानन शेषराव फडके
घर क्रमांक : 419
वय : 24 लिंग : पुरुष
छायाचित्र उपलब्ध

611 ALJ1757319
नाव : शितल विनोद धोत्रे
पतीचे नाव: विनोद नारायण धोत्रे
घर क्रमांक : 61
वय : 21 लिंग : महिला
छायाचित्र उपलब्ध

612 ALJ1763739
नाव : शुभांगी सचिन अवसरमोल
पतीचे नाव: सचिन आनंदराव अवसरमोल
घर क्रमांक : 28
वय : 30 लिंग : महिला
छायाचित्र उपलब्ध

613 ALJ1764380
नाव : दयानंद शेषराव अवसरमोल
वडिलांचे नाव: शेषराव अवसरमोल
घर क्रमांक : 00
वय : 35 लिंग : पुरुष
छायाचित्र उपलब्ध

614 ALJ1794791
नाव : सुमित अनुराज अवसरमोल
वडिलांचे नाव: अनुराज त्र्यंबक अवसरमोल
घर क्रमांक : 58
वय : 22 लिंग : पुरुष
छायाचित्र उपलब्ध

615 ALJ1794809
नाव : लक्ष्मी अनिल अवसरमोल
पतीचे नाव: अनिल रमेश अवसरमोल
घर क्रमांक : 9
वय : 23 लिंग : महिला
छायाचित्र उपलब्ध

616 ALJ1823129
नाव : मनीषा अवसरमोल
पतीचे नाव: सचिन अवसरमोल
घर क्रमांक : 263.ब्रह्मा चिकणा
वय : 27 लिंग : महिला
छायाचित्र उपलब्ध

617 ALJ1831544
नाव : गीता अरुण मंजुळकर
पतीचे नाव: अरुण लक्ष्मण मंजुळकर
घर क्रमांक : 62
वय : 22 लिंग : महिला
छायाचित्र उपलब्ध

618 ALJ1837921
नाव : सोनाली अनिल विटकर
पतीचे नाव: अनिल लक्ष्मण विटकर
घर क्रमांक : 75
वय : 26 लिंग : महिला
छायाचित्र उपलब्ध

619 ALJ1843200
नाव : इंद्रजित रमेश वायाळ
वडिलांचे नाव: रमेश किसन वायाळ
घर क्रमांक : 81
वय : 23 लिंग : पुरुष
छायाचित्र उपलब्ध

620 ALJ1866599
नाव : कल्याणी जीवन गायकवाड
पतीचे नाव: जीवन राजेश गायकवाड
घर क्रमांक : 0
वय : 20 लिंग : महिला
छायाचित्र उपलब्ध

621 ALJ1888866
नाव : सुशीला अशोक मंजुळकर
पतीचे नाव: अशोक पिराजी मंजुळकर
घर क्रमांक : 00
वय : 34 लिंग : महिला
छायाचित्र उपलब्ध

622 ALJ1889104
नाव : पूजा योगेश अवसरमोल
पतीचे नाव: योगेश दत्ता अवसरमोल
घर क्रमांक : 32
वय : 20 लिंग : महिला
छायाचित्र उपलब्ध

623 ALJ1895051
नाव : जीवन राजू सरकटे
आईचे नाव: लता राजू सरकटे
घर क्रमांक : 6
वय : 20 लिंग : पुरुष
छायाचित्र उपलब्ध

624 ALJ1898352
नाव : मंगेश मारोती थुट्टे
वडिलांचे नाव: मारोती खुशालराव थुट्टे
घर क्रमांक : 141
वय : 21 लिंग : पुरुष
छायाचित्र उपलब्ध

625 ALJ1911197
नाव : शोभा मोहन अवसरमोल
पतीचे नाव: मोहन संपत अवसरमोल
घर क्रमांक : 79
वय : 40 लिंग : महिला
छायाचित्र उपलब्ध

626 ALJ1934587
नाव : ज्योती रमेश धनवटे
पतीचे नाव: रमेश नामदेव धनवटे
घर क्रमांक : 60
वय : 33 लिंग : महिला
छायाचित्र उपलब्ध

627 ALJ1934629
नाव : ममता अमोल मंजुळकर
पतीचे नाव: अमोल लक्ष्मण मंजुळकर
घर क्रमांक : 64
वय : 23 लिंग : महिला
छायाचित्र उपलब्ध

628 ALJ1940428
नाव : ज्योति सिद्धार्थ काकडे
इतर: बबन हरी काकडे
घर क्रमांक : 200
वय : 41 लिंग : महिला
छायाचित्र उपलब्ध

629 ALJ1940519
नाव : सुमन सुदाम काकडे
इतर: बबन हरी काकडे
घर क्रमांक : 200
वय : 79 लिंग : महिला
छायाचित्र उपलब्ध

630 ALJ1940543
नाव : सुदाम हरिभाऊ काकडे
इतर: बबन हरी काकडे
घर क्रमांक : 200
वय : 74 लिंग : पुरुष
छायाचित्र उपलब्ध

631 ALJ1940568

नाव : सुमेध अशोक अवसरमोल
वडिलांचे नाव: अशोक हरी अवसरमोल
घर क्रमांक : ऍट. ब्राह्मणचिकणा
वय : 20 लिंग : पुरुष

छायाचित्र उपलब्ध

632 ALJ1967850

नाव : मीना शेषराव अवसरमोल
पतीचे नाव: शेषराव अवसरमोल
घर क्रमांक : 88,ब्रह्मण चिकाणा
वय : 52 लिंग : महिला

छायाचित्र उपलब्ध

633 ALJ1999234

नाव : पूजा शिंदे
इतर: शंकर शिंदे
घर क्रमांक : ज़ेडपी स्कूल
वय : 20 लिंग : पुरुष

छायाचित्र उपलब्ध

634 ALJ2014157

नाव : विशाल गजानन अवसरमोल
वडिलांचे नाव: गजानन अवसरमोल
घर क्रमांक : ब्रह्मन चिकणा
वय : 21 लिंग : पुरुष

छायाचित्र उपलब्ध

635 ALJ2015857

नाव : ऋषिकेश मारोती मापारी
वडिलांचे नाव: मारोती उत्तम मापारी
घर क्रमांक : 0
वय : 20 लिंग : पुरुष

छायाचित्र उपलब्ध

636 ALJ2055796

नाव : साक्षीताई आत्माराम अवसरमोल
इतर: आत्माराम नारायण अवसरमोल
घर क्रमांक : ब्राम्हण चिकणा
वय : 21 लिंग : महिला

छायाचित्र उपलब्ध

637 ALJ2066215

नाव : नंदिनी प्रशांत अवसरमोल
पतीचे नाव: प्रशांत अवसरमोल अवसरमोल
घर क्रमांक : ब्राम्हण चिकणा
वय : 27 लिंग : महिला

छायाचित्र उपलब्ध

मतदारांचा सारांश

A) मतदारांची संख्या

		यादी प्रकार	यादी ओळख	मतदारांची संख्या			
				पुरुष	महिला	तृतिय पंथी	एकूण
1	मूळ यादी	मूळ यादी	विशेष सखोल पुनरिक्षण २०२६ च्या अंतर्गत तयार करण्यात आलेली प्रारूप मतदार यादी	348	289	0	637
				348	289	0	637

मतदार नोंदणी अधिकाऱ्याची स्वाक्षरी