मतदार यादी 2026 S13 महाराष्ट्र

विधानसभा मतदारसंघाचा क्रमांक , नाव व आरक्षण स्थिती : 24 - सिंदखेड राजा (सर्वसाधारण)	यादी भाग क्रमांक : 28
ज्या लोकसभा मतदारसंघात अंतर्भुत आहे त्या लोकसभा मतदारसंघाचा क्रमांक व नाव आणि आरक्षण स्थिती : 5 - बुलढाणा (सर्वसाधारण)	

1. पुनरीक्षणाचा तपशील

पुनरीक्षणाचे वर्ष	**2026**	**यादी ओळख** विशेष सखोल पुनरिक्षण २०२६ च्या अंतर्गत तयार करण्यात आलेली प्रारूप मतदार यादी
अहर्ता दिनांक	**01-10-2026**	
पुनरिक्षणाचा प्रकार	**विशेष सखोल पुनरिक्षण 2026**	
प्रसिद्धीचा दिनांक	**31-08-2026**	

2. भाग क्र. आणि मतदान क्षेत्राचा तपशील

भागामधील विभागांचा क्रमांक आणि नाव

1-जाफ्राबाद साखरखेर्डा

मूळ नगर किंवा गाव	: साखरखेर्डा
पोलीस स्थानक	: साखरखेर्डा
तालुका	: सिंदखेड राजा
जिल्हा	: बुलढाणा
पीन कोड	: 443202

3. मतदान केंद्राचा तपशील

मतदान केंद्राचा क्रमांक आणि नाव :	**मतदान केंद्राचा प्रकार (पुरुष/महिला/सर्वसाधारण)**	सर्वसाधारण
28 - साखर खेर्डा **मतदान केंद्राचा पत्ता :** जिल्हा परिषद उर्दू प्राथमिक शाळा, खोली क्र 9, साखरखेर्डा	**या यादी भागातील सहायकारी मतदान केंद्रांची संख्या :**	0

4. मतदारांची संख्या

सुरुवातीचा अनुक्रमांक	**शेवटचा अनुक्रमांक**	**एकूण मतदार**			
		पुरुष	**महिला**	**तृतिय पंथी**	**एकूण**
1	1106	585	521	0	1106

मतदार नोंदणी अधिकाऱ्याची स्वाक्षरी

Nazri Naksha

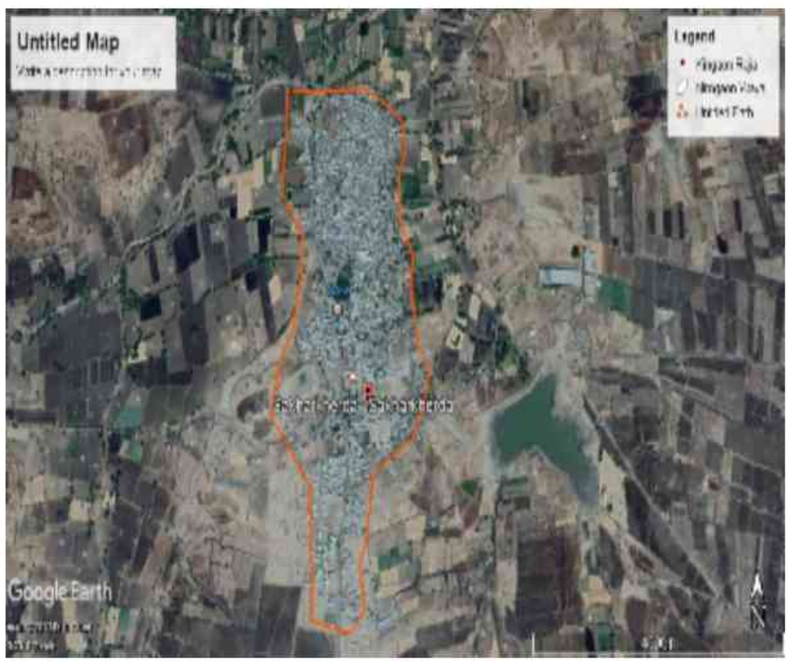

Google Map View



Polling Station Building Front View



Polling Station Front View



Cad View



Key MAP View



1
ALJ6460851
नाव : शेख वसिम
वडिलांचे नाव: शेख सलाम
घर क्रमांक :
वय : 39 लिंग : पुरुष
छायाचित्र उपलब्ध

2
ALJ6460810
नाव : शेख़ ईम्रान
वडिलांचे नाव: शेख उस्मान
घर क्रमांक :
वय : 37 लिंग : पुरुष
छायाचित्र उपलब्ध

3
ALJ6460919
नाव : शेख नूरजहा परवीन रईस
पतीचे नाव: रैस शेक
घर क्रमांक :
वय : 38 लिंग : महिला
छायाचित्र उपलब्ध

4
ALJ6300719
नाव : सिद्धार्थ शशिकांत बेन्दाडे
वडिलांचे नाव: शशिकांत बेन्दाडे
घर क्रमांक :
वय : 33 लिंग : पुरुष
छायाचित्र उपलब्ध

5
ALJ6300784
नाव : ज्योती सुधीर धनलोभे
पतीचे नाव: सुधीर धनलोभे
घर क्रमांक :
वय : 36 लिंग : महिला
छायाचित्र उपलब्ध

6
ALJ6460927
नाव : लक्ष्मिकंत अनिल घ्ंकलोभे
वडिलांचे नाव: अनिल घंलोभे
घर क्रमांक :
वय : 37 लिंग : पुरुष
छायाचित्र उपलब्ध

7
ALJ6460968
नाव : रविन्द्र वसंत घेजोल
वडिलांचे नाव: वसंत घेजोल
घर क्रमांक :
वय : 35 लिंग : पुरुष
छायाचित्र उपलब्ध

8
ALJ6460943
नाव : जैबै रनमेश जधव
पतीचे नाव: रनमेश जधव
घर क्रमांक :
वय : 81 लिंग : महिला
छायाचित्र उपलब्ध

9
ALJ6460737
नाव : निकहत ख रहेमतल्लिख झाहा
वडिलांचे नाव: रहेमतल्लिख झाहा
घर क्रमांक :
वय : 34 लिंग : महिला
छायाचित्र उपलब्ध

10
ALJ6300735
नाव : रिजवान सलिम खान
वडिलांचे नाव: सलिम खान
घर क्रमांक :
वय : 35 लिंग : पुरुष
छायाचित्र उपलब्ध

11
ALJ6300750
नाव : करीम खाजा खान
वडिलांचे नाव: खाजा खान
घर क्रमांक :
वय : 35 लिंग : पुरुष
छायाचित्र उपलब्ध

12
ALJ6300867
नाव : तौसिफ ताज खान
वडिलांचे नाव: ताज खान
घर क्रमांक :
वय : 34 लिंग : पुरुष
छायाचित्र उपलब्ध

13
ALJ6460653
नाव : अलिम खन सलिम खन खन
वडिलांचे नाव: सलिम खन खन
घर क्रमांक :
वय : 33 लिंग : पुरुष
छायाचित्र उपलब्ध

14
ALJ6300776
नाव : हिनाबी रफीक कुरेशी शेख
पतीचे नाव: रफीक कुरेशी शेख
घर क्रमांक :
वय : 36 लिंग : महिला
छायाचित्र उपलब्ध

15
ALJ6300743
नाव : ज़ुबेर मिर्ज़ा हकीम मिर्ज़ा
वडिलांचे नाव: हकीम मिर्ज़ा लाला मिर्ज़ा
घर क्रमांक :
वय : 33 लिंग : पुरुष
छायाचित्र उपलब्ध

16
ALJ6300701
नाव : मनीष प्रभाकर नवले
वडिलांचे नाव: प्रभाकर नवले
घर क्रमांक :
वय : 34 लिंग : पुरुष
छायाचित्र उपलब्ध

17
ALJ6300859
नाव : आकाश भिमराव पर्हाड
वडिलांचे नाव: भिमराव पर्हाड
घर क्रमांक :
वय : 33 लिंग : पुरुष
छायाचित्र उपलब्ध

18
ALJ6460711
नाव : सादिय खतुन शाहेब खन पय्हन
पतीचे नाव: शाहेब खन खन
घर क्रमांक :
वय : 31 लिंग : महिला
छायाचित्र उपलब्ध

19
ALJ6300891
नाव : रविन्द्र भुजपाल राजपुत
वडिलांचे नाव: भुजपाल राजपुत
घर क्रमांक :
वय : 33 लिंग : पुरुष
छायाचित्र उपलब्ध

20
ALJ6460679
नाव : सुम इत मधुकर सांगवकर
वडिलांचे नाव: मधुकर संगव्कर
घर क्रमांक :
वय : 34 लिंग : पुरुष
छायाचित्र उपलब्ध

21
ALJ6300586
नाव : तहजीब राज सय्यद
वडिलांचे नाव: राज सय्यद
घर क्रमांक :
वय : 34 लिंग : पुरुष
छायाचित्र उपलब्ध

22
ALJ6300925
नाव : आमीना अंसार शाह
पतीचे नाव: अंसार शाह
घर क्रमांक :
वय : 37 लिंग : महिला
छायाचित्र उपलब्ध

23
ALJ6300685
नाव : समिना अशफाख शाह
पतीचे नाव: अशफाख शाह
घर क्रमांक :
वय : 36 लिंग : महिला
छायाचित्र उपलब्ध

24
ALJ6300693
नाव : जावेद चान्द शाह
वडिलांचे नाव: चान्द शाह
घर क्रमांक :
वय : 36 लिंग : पुरुष
छायाचित्र उपलब्ध

25
ALJ6300842
नाव : अलीशान अयाज शाह
पतीचे नाव: अयाज शाह
घर क्रमांक :
वय : 36 लिंग : महिला
छायाचित्र उपलब्ध

26
ALJ6300941
नाव : रुबीना इसरार शाह
पतीचे नाव: इसरार शाह
घर क्रमांक :
वय : 35 लिंग : महिला
छायाचित्र उपलब्ध

27
ALJ6300768
नाव : अकील बशीर शाह
वडिलांचे नाव: बशीर शाह
घर क्रमांक :
वय : 34 लिंग : पुरुष
छायाचित्र उपलब्ध

28
ALJ6300933
नाव : जुनेद चान्द शाह
वडिलांचे नाव: चान्द शाह
घर क्रमांक :
वय : 33 लिंग : पुरुष
छायाचित्र उपलब्ध

29
ALJ6300883
नाव : इमरान फकरु शाह
वडिलांचे नाव: फकरु शाह
घर क्रमांक :
वय : 33 लिंग : पुरुष
छायाचित्र उपलब्ध

30
ALJ6300602
नाव : मोसीन शफी शाह
वडिलांचे नाव: शफी शाह
घर क्रमांक :
वय : 34 लिंग : पुरुष
छायाचित्र उपलब्ध

31 ALJ6460844 नाव : फ़रज़ाना बेगम शेख जमील पतीचे नाव: जमिल सिक्कल्कर घर क्रमांक : वय : 43 लिंग : महिला छायाचित्र उपलब्ध	32 ALJ6300651 नाव : यास्मीन मुस्लीम शेख पतीचे नाव: मुस्लीम शेख घर क्रमांक : वय : 42 लिंग : महिला छायाचित्र उपलब्ध	33 ALJ6460638 नाव : यश्मिंबानो बशीर शेख वडिलांचे नाव: बशीर शेख घर क्रमांक : वय : 40 लिंग : महिला छायाचित्र उपलब्ध
34 ALJ6300909 नाव : फरजाना रियाज शेख पतीचे नाव: रियाज शेख घर क्रमांक : वय : 38 लिंग : महिला छायाचित्र उपलब्ध	35 ALJ6300727 नाव : अकिल खलिल शेख वडिलांचे नाव: खलिल शेख घर क्रमांक : वय : 38 लिंग : पुरुष छायाचित्र उपलब्ध	36 ALJ6460646 नाव : शेख आसिफ़ शेख मुनीर वडिलांचे नाव: मुनिर शेख घर क्रमांक : वय : 33 लिंग : पुरुष छायाचित्र उपलब्ध
37 ALJ6300669 नाव : आकरीन नईम शेख पतीचे नाव: नईम शेख घर क्रमांक : वय : 36 लिंग : महिला छायाचित्र उपलब्ध	38 ALJ6300875 नाव : अहमद आमीर शेख वडिलांचे नाव: आमीर शेख घर क्रमांक : वय : 35 लिंग : पुरुष छायाचित्र उपलब्ध	39 ALJ6300826 नाव : सदीक करिम शेख वडिलांचे नाव: करिम शेख घर क्रमांक : वय : 35 लिंग : पुरुष छायाचित्र उपलब्ध
40 ALJ6300834 नाव : अमरीन नजीम शेख पतीचे नाव: नजीम शेख घर क्रमांक : वय : 33 लिंग : महिला छायाचित्र उपलब्ध	41 ALJ6460828 नाव : तहेरबेगम हकुइल सिकल्कर पतीचे नाव: हकुइल सिकक्ल्कर घर क्रमांक : वय : 56 लिंग : महिला छायाचित्र उपलब्ध	42 ALJ6460869 नाव : इस् सलम शे.सिक्कल्कर वडिलांचे नाव: सलम सिक्क्ल्कर घर क्रमांक : वय : 32 लिंग : पुरुष छायाचित्र उपलब्ध
43 ALJ6460661 नाव : तौफिक हनिफ सिक्कल्कर वडिलांचे नाव: हनिफ सिक्कल्कएर घर क्रमांक : वय : 35 लिंग : पुरुष छायाचित्र उपलब्ध	44 ALJ6460802 नाव : चन्द उस्मन सिक्क्ल्कर वडिलांचे नाव: उस्मन सिक्क्ल्कर घर क्रमांक : वय : 37 लिंग : पुरुष छायाचित्र उपलब्ध	45 ALJ6300818 नाव : उषा संजय सोलंके पतीचे नाव: संजय सोलंके घर क्रमांक : वय : 41 लिंग : महिला छायाचित्र उपलब्ध
46 ALJ1455757 नाव : सुरज जाधव वडिलांचे नाव: अशोक जाधव घर क्रमांक : - वय : 25 लिंग : पुरुष छायाचित्र उपलब्ध	47 ALJ6855464 नाव : फिरदोस जुबेर मो पतीचे नाव: जुबेर मो घर क्रमांक : - वय : 40 लिंग : महिला छायाचित्र उपलब्ध	48 ALJ9686015 नाव : निकिता मुकुंद निंबाळकर वडिलांचे नाव: मुकुंद निंबाळकर घर क्रमांक : - वय : 27 लिंग : महिला छायाचित्र उपलब्ध
49 ALJ9842543 नाव : राहुल ब्रिजपालसिंग राजपुत वडिलांचे नाव: ब्रिजपालसिंग राजपुत घर क्रमांक : - वय : 26 लिंग : पुरुष छायाचित्र उपलब्ध	50 ALJ6855480 नाव : फारुक नसिर शेख वडिलांचे नाव: नसिर शेख घर क्रमांक : - वय : 31 लिंग : पुरुष छायाचित्र उपलब्ध	51 ALJ1625961 नाव : अंजू खरात पतीचे नाव: गणेश खरात घर क्रमांक : 00 वय : 29 लिंग : महिला छायाचित्र उपलब्ध
52 ALJ9917543 नाव : अजीम नवाज राही वडिलांचे नाव: नवाजखा घर क्रमांक : अ वय : 58 लिंग : पुरुष छायाचित्र उपलब्ध	53 ALJ6111587 नाव : रहिमाबीप्र म्हम्मु शेख पतीचे नाव: म्हम्मु शेख घर क्रमांक : अ वय : 51 लिंग : महिला छायाचित्र उपलब्ध	54 ALJ9962903 नाव : सुलतानाबीप्र म्हम्मु शेख पतीचे नाव: म्हम्मु शेख घर क्रमांक : अ वय : 49 लिंग : महिला छायाचित्र उपलब्ध
55 HMM1411982 नाव : ज अजिमखा शमा पतीचे नाव: अजिमखा शमा घर क्रमांक : अ वय : 53 लिंग : महिला छायाचित्र उपलब्ध	56 ALJ9962937 नाव : ज ताजखा साबेराबी पतीचे नाव: ताजखा साबेराबी घर क्रमांक : व वय : 61 लिंग : महिला छायाचित्र उपलब्ध	57 ALJ1732833 नाव : नस्रीन्बी शेख वसीम इतर: शेख वसीम घर क्रमांक : वार्ड नं 01 वय : 35 लिंग : पुरुष छायाचित्र उपलब्ध
58 ALJ6300792 नाव : अरशद शफीउल्ला खान वडिलांचे नाव: शफीउल्ला खान घर क्रमांक : वार्ड नं. 1 वय : 39 लिंग : पुरुष छायाचित्र उपलब्ध	59 ALJ1564186 नाव : नाजेर मंजूर खान वडिलांचे नाव: मंजूर खान घर क्रमांक : वार्ड नं.01 वय : 52 लिंग : पुरुष छायाचित्र उपलब्ध	60 ALJ1564194 नाव : आसिया खान नाझेर खान पतीचे नाव: नाझेर खान घर क्रमांक : वार्ड न.०१ वय : 41 लिंग : महिला छायाचित्र उपलब्ध

61 ALJ1573963
नाव : शेख आसिफ शेख सादिक
वडिलांचे नाव: शेख सादिक
घर क्रमांक : वार्ड नं.01
वय : 36 लिंग : पुरुष
छायाचित्र उपलब्ध

62 ALJ1563964
नाव : शेख युनूस शेख यासिन
वडिलांचे नाव: शेख यासिन
घर क्रमांक : वार्ड नं.01
वय : 35 लिंग : पुरुष
छायाचित्र उपलब्ध

63 ALJ1563998
नाव : महेवीश फातेमा शेख आसिफ़
पतीचे नाव: शेख आसिफ़
घर क्रमांक : वार्ड नं.01
वय : 23 लिंग : महिला
छायाचित्र उपलब्ध

64 ALJ1669787
नाव : शेख मुदस्सीर शेख साबीर
वडिलांचे नाव: शेख साबीर
घर क्रमांक : वार्ड नं.01
वय : 23 लिंग : पुरुष
छायाचित्र उपलब्ध

65 ALJ9917550
नाव : राही साहिल राही अज़ीम
वडिलांचे नाव: अज़ीम नवाज़ राही
घर क्रमांक : वार्ड नं.01 अ
वय : 35 लिंग : पुरुष
छायाचित्र उपलब्ध

66 ALJ9917568
नाव : नाहीद साहिल राही
पतीचे नाव: साहिल राही
घर क्रमांक : वार्ड नं.01 अ
वय : 30 लिंग : महिला
छायाचित्र उपलब्ध

67 ALJ1443233
नाव : रिज़वाना परवीन शेख वसीम
पतीचे नाव: शेख वसीम शेख यासीन
घर क्रमांक : वार्ड नं.1
वय : 34 लिंग : महिला
छायाचित्र उपलब्ध

68 ALJ1562966
नाव : यास्मिन परवीन शेख मुज्जफर
पतीचे नाव: शेख मुज्जफर शेख रहुफ
घर क्रमांक : वार्ड नं.02
वय : 38 लिंग : महिला
छायाचित्र उपलब्ध

69 ALJ1562974
नाव : तबस्सुम बी शेख जावेद
पतीचे नाव: शेख जावेद शेख रऊफ
घर क्रमांक : वार्ड नं.02
वय : 32 लिंग : महिला
छायाचित्र उपलब्ध

70 ALJ6111876
नाव : गजानन रामसिंग शिराळे
वडिलांचे नाव: रामसिंग शिराळे
घर क्रमांक : 17
वय : 36 लिंग : पुरुष
छायाचित्र उपलब्ध

71 ALJ6111645
नाव : प्रविण अशोक कठाळे
वडिलांचे नाव: अशोक कठाळे
घर क्रमांक : 18
वय : 40 लिंग : पुरुष
छायाचित्र उपलब्ध

72 ALJ6111637
नाव : ज्योती पंढरी कठाळे
पतीचे नाव: पंढरी कठाळे
घर क्रमांक : 18
वय : 37 लिंग : महिला
छायाचित्र उपलब्ध

73 ALJ6111611
नाव : गणेश नारायण कठाळे
वडिलांचे नाव: नारायण कठाळे
घर क्रमांक : 18
वय : 38 लिंग : पुरुष
छायाचित्र उपलब्ध

74 HMM1371780
नाव : शे. अन्सार शे. वजीर कुरेशी
वडिलांचे नाव: शे. वजीर कुरेशी
घर क्रमांक : 112
वय : 52 लिंग : पुरुष
छायाचित्र उपलब्ध

75 ALJ0073659
नाव : अतुल मधुकर चुये
वडिलांचे नाव: मधुकर चुये
घर क्रमांक : 135ब
वय : 52 लिंग : पुरुष
छायाचित्र उपलब्ध

76 ALJ9957713
नाव : शैलेश शंकरआप्पा बांडे
वडिलांचे नाव: शंकरआप्पा बांडे
घर क्रमांक : 136
वय : 51 लिंग : पुरुष
छायाचित्र उपलब्ध

77 ALJ6004550
नाव : आनंदसिंग हनुमानसिंग बुंधेले
वडिलांचे नाव: हनुमानसिंग बुंधेले
घर क्रमांक : 136
वय : 33 लिंग : पुरुष
छायाचित्र उपलब्ध

78 ALJ6111660
नाव : राज बलसिंग रत्नसिंग राजपुत
वडिलांचे नाव: बलसिंग रत्नसिंग राजपुत
घर क्रमांक : 136
वय : 62 लिंग : पुरुष
छायाचित्र उपलब्ध

79 ALJ6004592
नाव : दयालसिंग कन्हैयालाल राजपूत
वडिलांचे नाव: कन्हैयालाल राजपूत
घर क्रमांक : 136
वय : 59 लिंग : पुरुष
छायाचित्र उपलब्ध

80 ALJ7901580
नाव : राजकुमारसिंग रत्नसिंग राजपुत
वडिलांचे नाव: रत्नसिंग राजपुत
घर क्रमांक : 136
वय : 58 लिंग : पुरुष
छायाचित्र उपलब्ध

81 ALJ6111678
नाव : निता राजबलसिंग राजपूत
पतीचे नाव: राजबलसिंग राजपूत
घर क्रमांक : 136
वय : 58 लिंग : महिला
छायाचित्र उपलब्ध

82 ALJ6004584
नाव : सुनीता दयालसिंग पचलोरे
पतीचे नाव: दयालसिंग कन्हैयासिंग पचलोरे
घर क्रमांक : हिंदूसुर्य महाराणा प्रताप नगर
वय : 57 लिंग : महिला
छायाचित्र उपलब्ध

83 ALJ6004568
नाव : संजयसिंग हिरासिंग राजपुत
वडिलांचे नाव: हिरासिंग राजपुत
घर क्रमांक : 136
वय : 53 लिंग : पुरुष
छायाचित्र उपलब्ध

84 ALJ6111694
नाव : स्मिता राजकुमारसिंह राजपूत
पतीचे नाव: राजकुमारसिंह राजपूत
घर क्रमांक : 136
वय : 41 लिंग : महिला
छायाचित्र उपलब्ध

85 ALJ6111686
नाव : अश्विनी राजबलसिंग राजपूत
पतीचे नाव: राजबलसिंग राजपूत
घर क्रमांक : 136
वय : 35 लिंग : महिला
छायाचित्र उपलब्ध

86 ALJ9842584
नाव : अवंतिका राजकुमारसिंग राजपुत
वडिलांचे नाव: राजकुमारसिंग राजपुत
घर क्रमांक : 136
वय : 26 लिंग : महिला
छायाचित्र उपलब्ध

87 HMM1372549
नाव : सुर्वणा संजय धनलोभै
पतीचे नाव: संजय धनलोभे
घर क्रमांक : 137
वय : 50 लिंग : महिला
छायाचित्र उपलब्ध

88 ALJ9957747
नाव : लक्ष्मी सिध्देश्वर धनलोभे
पतीचे नाव: सिध्देश्वर धनलोभे
घर क्रमांक : 137
वय : 73 लिंग : महिला
छायाचित्र उपलब्ध

89 ALJ9960634
नाव : संजय सिध्देश्वर धनलोभे
वडिलांचे नाव: सिध्देश्वर धनलोभे
घर क्रमांक : 137
वय : 56 लिंग : पुरुष
छायाचित्र उपलब्ध

90 HMM1372325
नाव : सदाशिव सिध्देश्वर धनलोभे
वडिलांचे नाव: सिध्देश्वर धनलोभे
घर क्रमांक : 137
वय : 49 लिंग : पुरुष
छायाचित्र उपलब्ध

91 HMM1408988
नाव : सुधिर सिध्देश्वर धनलोभे
वडिलांचे नाव: सिध्देश्वर धनलोबे
घर क्रमांक : 137
वय : 46 लिंग : पुरुष
छायाचित्र उपलब्ध

92 HMM1408863
नाव : अर्चना ज सदाशिव धनलोभे
पतीचे नाव: सदाशिव धनलोभे
घर क्रमांक : 137
वय : 45 लिंग : महिला
छायाचित्र उपलब्ध

93 ALJ1107606
नाव : दत्तात्रय भागाप्पा बेंदाडे
वडिलांचे नाव: भागाप्पा बेंदाडे
घर क्रमांक : 138
वय : 52 लिंग : पुरुष
छायाचित्र उपलब्ध

94 HMM2084309
नाव : आशाज मधुकर सांगावकर
पतीचे नाव: मधुकर सांगावकर
घर क्रमांक : 138
वय : 56 लिंग : महिला
छायाचित्र उपलब्ध

95 HMM0057125
नाव : ज़िकर इमरान शेख गुलाब
वडिलांचे नाव: गुलाब शेख
घर क्रमांक : 139a
वय : 61 लिंग : पुरुष
छायाचित्र उपलब्ध

96 HMM0057117
नाव : सबनूरबी ज शे गुलाब शेख
पतीचे नाव: शे गुलाब शेख
घर क्रमांक : 139a
वय : 83 लिंग : महिला
छायाचित्र उपलब्ध

97 HMM1371228
नाव : शे. अजहर इमान शेख
वडिलांचे नाव: गुलाब शेख
घर क्रमांक : 139अ
वय : 49 लिंग : पुरुष
छायाचित्र उपलब्ध

98 ALJ0073734
नाव : सावरीया दविलाल अग्रवाल
वडिलांचे नाव: दविलाल अग्रवाल
घर क्रमांक : 140
वय : 68 लिंग : पुरुष
छायाचित्र उपलब्ध

99 ALJ9957754
नाव : रमाबाई नंदकिशोर अग्रवाल
पतीचे नाव: नंदकिशोर अग्रवाल
घर क्रमांक : 140
वय : 63 लिंग : महिला
छायाचित्र उपलब्ध

100 ALJ9960683
नाव : उषाज सावरिया अग्रवाल
पतीचे नाव: सावरिया अग्रवाल
घर क्रमांक : 140
वय : 58 लिंग : महिला
छायाचित्र उपलब्ध

101 ALJ6004261
नाव : तुषार सावरीया अग्रवाल
वडिलांचे नाव: सावरीया अग्रवाल
घर क्रमांक : 140
वय : 35 लिंग : पुरुष
छायाचित्र उपलब्ध

102 ALJ0073778
नाव : महेश्वर परशरामआप्पा डाखोरे
वडिलांचे नाव: परशरामआप्पा डाखोरे
घर क्रमांक : 141
वय : 49 लिंग : पुरुष
छायाचित्र उपलब्ध

103 ALJ6956262
नाव : परवेज युनुस शेख
वडिलांचे नाव: युनुस शेख
घर क्रमांक : 143
वय : 27 लिंग : पुरुष
छायाचित्र उपलब्ध

104 ALJ1107630
नाव : अ अजीजशे इसमाईल सिकलकर
वडिलांचे नाव: अ इसमाल क सिकलकर
घर क्रमांक : 143
वय : 67 लिंग : पुरुष
छायाचित्र उपलब्ध

105 ALJ9932062
नाव : जाकेराबी अजीस. सिकलकर
पतीचे नाव: अजीस. सिकलकर
घर क्रमांक : 143
वय : 61 लिंग : महिला
छायाचित्र उपलब्ध

106 ALJ9957762
नाव : अबदाबी ज. शे.रफीक सिकलकर
पतीचे नाव: शे रफीक सिकलकर
घर क्रमांक : 144
वय : 81 लिंग : महिला
छायाचित्र उपलब्ध

107 ALJ9932096
नाव : शे. खलील शे.रफीक सिकलकर
वडिलांचे नाव: शे. रफीक सिकलकर
घर क्रमांक : 144
वय : 51 लिंग : पुरुष
छायाचित्र उपलब्ध

108 HMM1371798
नाव : शेख रईस शेख रफीक
वडिलांचे नाव: शेख रफीक शेख इब्राहिम
घर क्रमांक : 144
वय : 49 लिंग : पुरुष
छायाचित्र उपलब्ध

109 HMM1411172
नाव : सिखलकर शाहिना बी खलील
पतीचे नाव: शाहिनाबीखलील
घर क्रमांक : 144अ
वय : 49 लिंग : महिला
छायाचित्र उपलब्ध

110 HMM1372218
नाव : सिखलकर मुमताज बी मं, फैया
वडिलांचे नाव: मुमताजबीमं,फैया
घर क्रमांक : 145
वय : 50 लिंग : महिला
छायाचित्र उपलब्ध

111 ALJ6923601
नाव : तौसिफ हनिफ मो.
वडिलांचे नाव: हनिफ मो.
घर क्रमांक : 145
वय : 32 लिंग : पुरुष
छायाचित्र उपलब्ध

112 ALJ6923346
नाव : रजियाबेगम शरीफ शेख
पतीचे नाव: शरीफ शेख
घर क्रमांक : 145
वय : 42 लिंग : महिला
छायाचित्र उपलब्ध

113 ALJ9957788
नाव : पु हनिफ पु शरीफ सिकलकर
वडिलांचे नाव: पु शरीफ सिकलकर
घर क्रमांक : 145
वय : 57 लिंग : पुरुष
छायाचित्र उपलब्ध

114 ALJ9957796
नाव : पु फयाज पु शरीफ सिकलकर
वडिलांचे नाव: पु शरीफ सिकलकर
घर क्रमांक : 145
वय : 52 लिंग : पुरुष
छायाचित्र उपलब्ध

115 ALJ9962531
नाव : सुलतान हनिफ सिकलकर
पतीचे नाव: शरीफ सिकलकर
घर क्रमांक : 145
वय : 52 लिंग : महिला
छायाचित्र उपलब्ध

116 ALJ1517234
नाव : शमीना बी मोहम्मद
पतीचे नाव: तौसीफ़ मुहम्मद
घर क्रमांक : 145,
वय : 30 लिंग : महिला
छायाचित्र उपलब्ध

117 HMM2074789
नाव : शे खलील शे. बदु
वडिलांचे नाव: खलील.बदु
घर क्रमांक : 146
वय : 75 लिंग : पुरुष
छायाचित्र उपलब्ध

118 HMM2075406
नाव : सिखलकर फरहानाबी शे.शौकत
पतीचे नाव: फरहानाबीशे.शौकत
घर क्रमांक : 146
वय : 47 लिंग : महिला
छायाचित्र उपलब्ध

119 ALJ7971153
नाव : सिखलकर रेहनाबी से असलम
पतीचे नाव: रेहनाबीसेअसलम
घर क्रमांक : 146
वय : 47 लिंग : महिला
छायाचित्र उपलब्ध

120 HMM2075356
नाव : शे. अशपाक शे, रशीद
वडिलांचे नाव: अशपाकशे,रशीद
घर क्रमांक : 146
वय : 45 लिंग : पुरुष
छायाचित्र उपलब्ध

121 ALJ6110985
नाव : अंजुम आरा बेगम
पतीचे नाव: नियाजखाँ
घर क्रमांक : 146
वय : 39 लिंग : महिला
छायाचित्र उपलब्ध

122 ALJ6110993
नाव : शे. अजीम शे. रशिद
वडिलांचे नाव: शे. रशिद
घर क्रमांक : 146
वय : 37 लिंग : पुरुष
छायाचित्र उपलब्ध

123 ALJ7971161
नाव : शे.युसुफ शे. मुनीर सिकलकर
वडिलांचे नाव: शे. मुनीर सिकलकर
घर क्रमांक : 146
वय : 91 लिंग : पुरुष
छायाचित्र उपलब्ध

124 ALJ9932104
नाव : शे.रशीद शे.युसुफ सिकलकर
वडिलांचे नाव: शे. युसुफ सिकलकर
घर क्रमांक : 146
वय : 66 लिंग : पुरुष
छायाचित्र उपलब्ध

125 ALJ9932112
नाव : शमीमबी शे.रशीद सिकलकर
पतीचे नाव: शे.रशीद सिकलकर
घर क्रमांक : 146
वय : 61 लिंग : महिला
छायाचित्र उपलब्ध

126 ALJ0073897
नाव : शे. उसमान शे.युसुफ सिकलकर
वडिलांचे नाव: शे.युसुफ सिकलकर
घर क्रमांक : 146
वय : 61 लिंग : पुरुष
छायाचित्र उपलब्ध

127 ALJ9957812
नाव : शे. आरीफ शे. युसुफ सिकलकर
वडिलांचे नाव: शे. युसुफ सिकलकर
घर क्रमांक : 146
वय : 56 लिंग : पुरुष
छायाचित्र उपलब्ध

128 HMM2075588
नाव : शे. असलम शे. युसुफ सिकलकर
वडिलांचे नाव: शे. युसुफ सिकलकर
घर क्रमांक : 146
वय : 53 लिंग : पुरुष
छायाचित्र उपलब्ध

129 ALJ9957820
नाव : नसीमबी ज. शे. आरीफ सिकलकर
पतीचे नाव: शे. आरीफ सिकलकर
घर क्रमांक : 146
वय : 51 लिंग : महिला
छायाचित्र उपलब्ध

130 ALJ9958265
नाव : शे. गुलाब शे. मुसा सिकलकर
वडिलांचे नाव: शे. मुसा सिकलकर
घर क्रमांक : 147
वय : 61 लिंग : पुरुष
छायाचित्र उपलब्ध

131 ALJ9958273
नाव : नजमाबी ज. शे. गुलाब सिकलकर
पतीचे नाव: शे. गुलाब सिकलकर
घर क्रमांक : 147
वय : 56 लिंग : महिला
छायाचित्र उपलब्ध

132 ALJ9958299
नाव : रशीदा बी शेख सादिक
पतीचे नाव: शे. सादीक सिकलकर
घर क्रमांक : 149
वय : 62 लिंग : महिला
छायाचित्र उपलब्ध

133 ALJ1107689
नाव : शे. अमीर शे. छोटु कुरेशी
वडिलांचे नाव: शे. छोटु कुरेशी
घर क्रमांक : 149अ
वय : 71 लिंग : पुरुष
छायाचित्र उपलब्ध

134 HMM1372200
नाव : कुरेशी जैलनबी शे, सयद
पतीचे नाव: जैलनबीशे,सयद
घर क्रमांक : 149ब
वय : 60 लिंग : महिला
छायाचित्र उपलब्ध

135 ALJ1021815
नाव : जयबुनबी प्र. शे. छोटु कुरेशी
पतीचे नाव: शे. छोटु कुरेशी
घर क्रमांक : 149ब
वय : 51 लिंग : महिला
छायाचित्र उपलब्ध

136 ALJ9932179
नाव : अमिनाबीज कादरशा फकीर
पतीचे नाव: कादरशा फकीर
घर क्रमांक : 150
वय : 73 लिंग : महिला
छायाचित्र उपलब्ध

137 HMM1412469
नाव : रफीकशा कादरशा फकीर
वडिलांचे नाव: कादरशा फकीर
घर क्रमांक : 150
वय : 49 लिंग : पुरुष
छायाचित्र उपलब्ध

138 HMM1411883
नाव : शबाना बी रफीक शाह रफिक्षाह कादर शाह
पतीचे नाव: रफीकशाहा
घर क्रमांक : 150
वय : 47 लिंग : महिला
छायाचित्र उपलब्ध

139 HMM2075257
नाव : शफीकशाह कादर शाहा
वडिलांचे नाव: कादर शाहा
घर क्रमांक : 150
वय : 48 लिंग : पुरुष
छायाचित्र उपलब्ध

140 ALJ9957853
नाव : साबेराबीज लतीफशा फकीर
पतीचे नाव: लतीफशा फकीर
घर क्रमांक : 151
वय : 95 लिंग : महिला
छायाचित्र उपलब्ध

141 ALJ0074047
नाव : शहीदाबी चांदशा फकीर
पतीचे नाव: चांदशा फकीर
घर क्रमांक : 151
वय : 66 लिंग : महिला
छायाचित्र उपलब्ध

142 ALJ9957861
नाव : जैबुनबीज शरीफशा फकीर
पतीचे नाव: शरीफशा फकीर
घर क्रमांक : 151
वय : 59 लिंग : महिला
छायाचित्र उपलब्ध

143 ALJ6855415
नाव : यास्मीनपरविण इद्रीस शाह
पतीचे नाव: इद्रीस शाह
घर क्रमांक : 151
वय : 33 लिंग : महिला
छायाचित्र उपलब्ध

144 ALJ6559967
नाव : शे. शबबीर शे. गफ्फार कुरेशी
वडिलांचे नाव: शे. गफ्फार कुरेशी
घर क्रमांक : 153
वय : 60 लिंग : पुरुष
छायाचित्र उपलब्ध

145 ALJ9931304
नाव : शे. कदीर शे. गफ्फार कुरेशी
वडिलांचे नाव: शे. गफ्फार कुरेशी
घर क्रमांक : 153
वय : 56 लिंग : पुरुष
छायाचित्र उपलब्ध

146 ALJ9931320
नाव : शमीनबी ज. शे. शब्बीर कुरेशी
पतीचे नाव: शे. शब्बीर कुरेशी
घर क्रमांक : 153
वय : 56 लिंग : महिला
छायाचित्र उपलब्ध

147 ALJ9931338
नाव : साबेराबी ज.शे. कदीर कुरेशी
पतीचे नाव: शे. कदीर कुरेशी
घर क्रमांक : 153
वय : 53 लिंग : महिला
छायाचित्र उपलब्ध

148 HMM2075109
नाव : शे नाझिम शे मेहमूद कुरेशी
वडिलांचे नाव: शे. मेहमूद कुरेशी
घर क्रमांक : 153अ
वय : 50 लिंग : पुरुष
छायाचित्र उपलब्ध

149 ALJ6111009
नाव : रेणुका अतूल चुये
पतीचे नाव: अतूल चूये
घर क्रमांक : 153b
वय : 46 लिंग : महिला
छायाचित्र उपलब्ध

150 HMM1370121
नाव : शेख रईस शेख ईब्राहीम
वडिलांचे नाव: शेख ईब्राहीम
घर क्रमांक : 154
वय : 44 लिंग : पुरुष
छायाचित्र उपलब्ध

151 HMM1370089
नाव : शे ईब्राहीम शे महेमुद कुरेशी
वडिलांचे नाव: शे. मगमुद कुरेशी
घर क्रमांक : 154
वय : 76 लिंग : पुरुष
छायाचित्र उपलब्ध

152 ALJ9958422
नाव : शरिफाबी ज. शे. इब्राहिम कुरेशी
पतीचे नाव: शे. इब्राहिम कुरेशी
घर क्रमांक : 154
वय : 70 लिंग : महिला
छायाचित्र उपलब्ध

153 ALJ6855522
नाव : जमीर काळु शेख
वडिलांचे नाव: काळु कुरेशी
घर क्रमांक : 154
वय : 46 लिंग : पुरुष
छायाचित्र उपलब्ध

154 ALJ6855514
नाव : तबस्सुमबानो जमीर शेख
पतीचे नाव: जमीर शेख
घर क्रमांक : 154
वय : 33 लिंग : महिला
छायाचित्र उपलब्ध

155 ALJ6956205
नाव : वायदाबी युनुस शेख
पतीचे नाव: युनुस शेख
घर क्रमांक : 154
वय : 31 लिंग : महिला
छायाचित्र उपलब्ध

156 HMM1408673
नाव : शे. सलीम शे. अहमद कुरेशी
वडिलांचे नाव: शे. अहमद कुरेशी
घर क्रमांक : 157
वय : 51 लिंग : पुरुष
छायाचित्र उपलब्ध

157 HMM1409838
नाव : कुरेशीसायराबी सलीम. शेख
पतीचे नाव: सलीम. शेख
घर क्रमांक : 157
वय : 48 लिंग : महिला
छायाचित्र उपलब्ध

158 HMM2075455
नाव : शे. अब्बास शे, गनी
वडिलांचे नाव: अब्बासशे,गनी
घर क्रमांक : 158
वय : 45 लिंग : पुरुष
छायाचित्र उपलब्ध

159 ALJ9931346
नाव : हसनुरबी ज. शे. गनी कुरेशी
पतीचे नाव: शे. गनी कुरेशी
घर क्रमांक : 158
वय : 84 लिंग : महिला
छायाचित्र उपलब्ध

160 ALJ6956288
नाव : करीम खलील शेख
वडिलांचे नाव: खलील शेख
घर क्रमांक : 158
वय : 38 लिंग : पुरुष
छायाचित्र उपलब्ध

161 ALJ6559983
नाव : लतिफखान अकबरखान अ
वडिलांचे नाव: अकबरखान अ
घर क्रमांक : 159
वय : 65 लिंग : पुरुष
छायाचित्र उपलब्ध

162 ALJ0074229
नाव : श. मुनीर श. अब्दुल्ला कुरेशी
वडिलांचे नाव: श. अब्दुल्ला कुरेशी
घर क्रमांक : 159
वय : 65 लिंग : पुरुष
छायाचित्र उपलब्ध

163 ALJ9957895
नाव : आबेदाबी प्र. श. अब्दुल्ला कुरेशी
पतीचे नाव: श अब्दुल्ला कुरेशी
घर क्रमांक : 159
वय : 61 लिंग : महिला
छायाचित्र उपलब्ध

164 ALJ0074237
नाव : मोयीनाबी श. मुनीर कुरेशी
पतीचे नाव: श. मुनीर कुरेशी
घर क्रमांक : 159
वय : 57 लिंग : महिला
छायाचित्र उपलब्ध

165 HMM1370055
नाव : कुरेशी शे. शकील शे, मुसा
वडिलांचे नाव: शे.शकीलशे,मुसा
घर क्रमांक : 160
वय : 45 लिंग : पुरुष
छायाचित्र उपलब्ध

166 ALJ9960428
नाव : खातुनबी ज. शे. मुसा कुरेशी
पतीचे नाव: शे. मुसा कुरेशी
घर क्रमांक : 160
वय : 76 लिंग : महिला
छायाचित्र उपलब्ध

167 ALJ0074251
नाव : शे. मेहबुब शे. मुसा कुरेशी
वडिलांचे नाव: शे. मुसा कुरेशी
घर क्रमांक : 160
वय : 58 लिंग : पुरुष
छायाचित्र उपलब्ध

168 ALJ0074271
नाव : शे. अयुब शे. मुसा कुरेशी
वडिलांचे नाव: शे. मुसा कुरेशी
घर क्रमांक : 160
वय : 55 लिंग : पुरुष
छायाचित्र उपलब्ध

169 ALJ1424712
नाव : शे. कैयूम शे. मुसा कुरेशी
वडिलांचे नाव: शे. मुसा कुरेशी
घर क्रमांक : 160
वय : 53 लिंग : पुरुष
छायाचित्र उपलब्ध

170 ALJ0074291
नाव : शे. दऊड शे. मुसा कुरेशी
वडिलांचे नाव: शे. मुसा कुरेशी
घर क्रमांक : 160
वय : 52 लिंग : पुरुष
छायाचित्र उपलब्ध

171 HMM1412576
नाव : शबानाबी ज दाउद कुरेशी
पतीचे नाव: दाउद कुरेशी
घर क्रमांक : 160
वय : 47 लिंग : महिला
छायाचित्र उपलब्ध

172 HMM1412584
नाव : कुरेशीजायदाबी अय्युब शेख
वडिलांचे नाव: अय्युब शेख
घर क्रमांक : 160
वय : 53 लिंग : महिला
छायाचित्र उपलब्ध

173 HMM1412394
नाव : कुरेशी शे. शहनाजबीशे चांद
पतीचे नाव: शे.शहनाजबीशेचांद
घर क्रमांक : 161
वय : 47 लिंग : महिला
छायाचित्र उपलब्ध

174 ALJ6956221
नाव : नइ्रम कालु खान
वडिलांचे नाव: कालु खान
घर क्रमांक : 161
वय : 28 लिंग : पुरुष
छायाचित्र उपलब्ध

175 HMM1411867
नाव : अप्सरा बी शेख अश्पाक कुरेशी
पतीचे नाव: अशपाक़ क़ुरेशी
घर क्रमांक : 161
वय : 53 लिंग : महिला
छायाचित्र उपलब्ध

176 ALJ9957911
नाव : शे. चांद शे. युसुफ कुरेशी
वडिलांचे नाव: शे. युसुफ कुरेशी
घर क्रमांक : 161
वय : 52 लिंग : पुरुष
छायाचित्र उपलब्ध

177 HMM1412782
नाव : शे. कौसर शे. युसुफ कुरेशी
वडिलांचे नाव: शे. युसुफ कुरेशी
घर क्रमांक : 161
वय : 51 लिंग : पुरुष
छायाचित्र उपलब्ध

178 ALJ0074350
नाव : बिसमिल्लाब्बी ज. शे. वजीर कुरेशी
पतीचे नाव: शे. वजीर कुरेशी
घर क्रमांक : 162
वय : 73 लिंग : महिला
छायाचित्र उपलब्ध

179 ALJ9931379
नाव : शहीस्ताबी ज. शे. अजीज कुरेशी
पतीचे नाव: शे. अजीज कुरेशी
घर क्रमांक : 162
वय : 51 लिंग : महिला
छायाचित्र उपलब्ध

180 ALJ9931387
नाव : समिना परवीन शेख अन्सार कुरेशी
पतीचे नाव: शे. अन्सार कुरेशी
घर क्रमांक : 162
वय : 50 लिंग : महिला
छायाचित्र उपलब्ध

181 ALJ6712400
नाव : समीर अजीज शेख
वडिलांचे नाव: अजीज शेख
घर क्रमांक : 162
वय : 31 लिंग : पुरुष
छायाचित्र उपलब्ध

182 ALJ6712269
नाव : रईस वजीर शेख
वडिलांचे नाव: वजीर शेख
घर क्रमांक : 162
वय : 29 लिंग : पुरुष
छायाचित्र उपलब्ध

183 ALJ7971187
नाव : कुरेशी रहेनाबी ज शे जुसुफ
पतीचे नाव: रहेनाबीजशेजुसुफ
घर क्रमांक : 163
वय : 80 लिंग : महिला
छायाचित्र उपलब्ध

184 ALJ6348460
नाव : रुकसाना बी शे, इरफान कुरेशी
पतीचे नाव: शे,इरफान कुरेशी
घर क्रमांक : 163
वय : 45 लिंग : महिला
छायाचित्र उपलब्ध

185 ALJ9609272
नाव : शे. चांद शे यासीन शेख
वडिलांचे नाव: शे यासीन शेख
घर क्रमांक : 163
वय : 71 लिंग : पुरुष
छायाचित्र उपलब्ध

186 ALJ9958083
नाव : सायदाबीज चांद शेख
पतीचे नाव: चांद शेख
घर क्रमांक : 163
वय : 67 लिंग : महिला
छायाचित्र उपलब्ध

187 ALJ6712228
नाव : वसीम चांद शेख
वडिलांचे नाव: चांद शेख
घर क्रमांक : 163
वय : 35 लिंग : पुरुष
छायाचित्र उपलब्ध

188 ALJ9609280
नाव : कुरेशी शे. बशिर कदीर
वडिलांचे नाव: शे.बशिरकदीर
घर क्रमांक : 164
वय : 47 लिंग : पुरुष
छायाचित्र उपलब्ध

189 ALJ9609298
नाव : कुरेशी शबीनाबी शे. कदीर
वडिलांचे नाव: शबीनाबीशे.कदीर
घर क्रमांक : 164
वय : 45 लिंग : महिला
छायाचित्र उपलब्ध

190 HMM2074722
नाव : कुरेशी शे. अनिस शे, कदिर
वडिलांचे नाव: शे.अनिसशे,कदिर
घर क्रमांक : 164
वय : 44 लिंग : पुरुष
छायाचित्र उपलब्ध

191 ALJ0074401
नाव : शे. कदीर शे. अब्दुल्ला कुरेशी
वडिलांचे नाव: शे. अब्दुल्ला कुरेशी
घर क्रमांक : 164
वय : 71 लिंग : पुरुष
छायाचित्र उपलब्ध

192 HMM1412709
नाव : नसीर शे. कदिर शेख
वडिलांचे नाव: नसीर शेख
घर क्रमांक : 164
वय : 47 लिंग : पुरुष
छायाचित्र उपलब्ध

193 ALJ7971195
नाव : करेशी शे,युनुस शे जुसुफ
वडिलांचे नाव: शे,युनुसशेजुसुफ
घर क्रमांक : 165
वय : 55 लिंग : पुरुष
छायाचित्र उपलब्ध

194 ALJ6035760
नाव : शेख आसिफ़
वडिलांचे नाव: शेख जिसुब
घर क्रमांक : 165
वय : 35 लिंग : पुरुष
छायाचित्र उपलब्ध

195 HMM1411610
नाव : साबेराबी युनुस. कुरेशी
पतीचे नाव: युनुस. कुरेशी
घर क्रमांक : 165
वय : 47 लिंग : महिला
छायाचित्र उपलब्ध

196 HMM2075505
नाव : शे .जिसुब कुरेशी
वडिलांचे नाव: शे युसुफ कुरेशी
घर क्रमांक : 165
वय : 46 लिंग : पुरुष
छायाचित्र उपलब्ध

197 ALJ6956270
नाव : फहेमीदाबी अब्बास शेख
पतीचे नाव: अब्बास शेख
घर क्रमांक : 165
वय : 40 लिंग : महिला
छायाचित्र उपलब्ध

198 HMM1410851
नाव : शे.मुश्ताक शे.खलील कुरेशी
वडिलांचे नाव: शे.खलील कुरेशी
घर क्रमांक : 166
वय : 47 लिंग : पुरुष
छायाचित्र उपलब्ध

199 HMM1410281
नाव : शे. अस्पाक शे. खलील कुरेशी
वडिलांचे नाव: शे. खलील कुरेशी
घर क्रमांक : 167
वय : 50 लिंग : पुरुष
छायाचित्र उपलब्ध

200 ALJ6956296
नाव : चांदबी अनिस शेख
पतीचे नाव: अनिस शेख
घर क्रमांक : 167
वय : 34 लिंग : महिला
छायाचित्र उपलब्ध

201 ALJ6956254
नाव : आसैफ अजीस शेख
वडिलांचे नाव: अजीस शेख
घर क्रमांक : 167
वय : 30 लिंग : पुरुष
छायाचित्र उपलब्ध

202 ALJ9931874
नाव : जाकीराबी ज. शे. काळू कुरेशी
पतीचे नाव: शे. काळू कुरेशी
घर क्रमांक : 168
वय : 69 लिंग : महिला
छायाचित्र उपलब्ध

203 HMM1411602
नाव : मलीकाबी ज. शे. जलील कुरेशी
पतीचे नाव: शे. जलील कुरेशी
घर क्रमांक : 168
वय : 59 लिंग : महिला
छायाचित्र उपलब्ध

204 HMM1411875
नाव : कुरेशी रहेमाबी शे, कबीर
वडिलांचे नाव: रहेमाबीशे,कबीर
घर क्रमांक : 169
वय : 45 लिंग : महिला
छायाचित्र उपलब्ध

205 ALJ9932203
नाव : शे. अमीर शे. मेहमूद कुरेशी
वडिलांचे नाव: शे. मेहमूद कुरेशी
घर क्रमांक : 170
वय : 59 लिंग : पुरुष
छायाचित्र उपलब्ध

206 HMM1372606
नाव : बयीराबीज शे अमीर कुरेशी
पतीचे नाव: शे. अमीर कुरेशी
घर क्रमांक : 170
वय : 55 लिंग : महिला
छायाचित्र उपलब्ध

207 ALJ7971203
नाव : पठाण अयाज खा याहिन खा
वडिलांचे नाव: अयाजखायाहिनखा
घर क्रमांक : 172
वय : 52 लिंग : पुरुष
छायाचित्र उपलब्ध

208 HMM1411388
नाव : सिकलकर शे.ताहेरा बी ज शे
पतीचे नाव: शे.ताहेराबीजशे
घर क्रमांक : 173
वय : 47 लिंग : महिला
छायाचित्र उपलब्ध

209 ALJ1498716
नाव : मो अवेस मो शकील
वडिलांचे नाव: शेख शकील शेख उमन
घर क्रमांक : 173
वय : 24 लिंग : पुरुष
छायाचित्र उपलब्ध

210 ALJ9931882
नाव : मोहम्मद एजाज शेख उमर
वडिलांचे नाव: उमर शेख
घर क्रमांक : 173
वय : 51 लिंग : पुरुष
छायाचित्र उपलब्ध

211 ALJ0074534
नाव : हासीनाबी रहेमान शेख
पतीचे नाव: रहेमान शेख
घर क्रमांक : 174
वय : 56 लिंग : महिला
छायाचित्र उपलब्ध

212 ALJ6111470
नाव : रिझवान रहेमान शेख
वडिलांचे नाव: रहेमान शेख
घर क्रमांक : 174
वय : 35 लिंग : पुरुष
छायाचित्र उपलब्ध

213 HMM2077816
नाव : अक्रमखाँ महेमुदखाँ
वडिलांचे नाव: महेमुदखाँ
घर क्रमांक : 175
वय : 49 लिंग : पुरुष
छायाचित्र उपलब्ध

214 HMM1372390
नाव : पठाण शबानाबी ज अक्रम खा
पतीचे नाव: शबानाबीजअक्रमखा
घर क्रमांक : 175
वय : 46 लिंग : महिला
छायाचित्र उपलब्ध

215 ALJ0074558
नाव : सलीमखान महेमुदखान
वडिलांचे नाव: महेमुदखान
घर क्रमांक : 176
वय : 66 लिंग : पुरुष
छायाचित्र उपलब्ध

216 ALJ0074568
नाव : ज सलीमखान गौसिया
पतीचे नाव: सलीमखान गौसिया
घर क्रमांक : 176
वय : 61 लिंग : महिला
छायाचित्र उपलब्ध

217 HMM1411545
नाव : सायराबी महेमुदखाँ
वडिलांचे नाव: महेमुदखाँ
घर क्रमांक : 178
वय : 47 लिंग : महिला
छायाचित्र उपलब्ध

218 HMM1410893
नाव : आबेदखाँ खाजाखाँ
वडिलांचे नाव: खाजाखाँ
घर क्रमांक : 178
वय : 43 लिंग : पुरुष
छायाचित्र उपलब्ध

219 HMM0058065
नाव : गफ्फारखान जब्बारखान
वडिलांचे नाव: जब्बारखान
घर क्रमांक : 180
वय : 63 लिंग : पुरुष
छायाचित्र उपलब्ध

220 ALJ9609306
नाव : मीना बेगम गफ़ारखान
पतीचे नाव: गफफारखा
घर क्रमांक : 180
वय : 50 लिंग : महिला
छायाचित्र उपलब्ध

221 ALJ0074625
नाव : साहेबखा यासिनखा
वडिलांचे नाव: यासिनखा
घर क्रमांक : 182
वय : 56 लिंग : पुरुष
छायाचित्र उपलब्ध

222 ALJ6111033
नाव : एजाजखा यासिनखा
वडिलांचे नाव: यासिनखा
घर क्रमांक : 182
वय : 51 लिंग : पुरुष
छायाचित्र उपलब्ध

223 ALJ9931460
नाव : रियाजखा यासिनखा
वडिलांचे नाव: यासिनखा
घर क्रमांक : 182
वय : 49 लिंग : पुरुष
छायाचित्र उपलब्ध

224 ALJ9609314
नाव : पठाण शबानाबीजहजानखा
पतीचे नाव: पठाण हजाज खॉ
घर क्रमांक : 182
वय : 46 लिंग : महिला
छायाचित्र उपलब्ध

225 HMM1370543
नाव : सिराजखाँ यासिनखा
वडिलांचे नाव: यासिनखा
घर क्रमांक : 182
वय : 44 लिंग : पुरुष
छायाचित्र उपलब्ध

226 HMM1370170
नाव : बिस्मील्लाखाँ यासिनखॉ
वडिलांचे नाव: यासिनखॉ
घर क्रमांक : 182
वय : 42 लिंग : पुरुष
छायाचित्र उपलब्ध

227 ALJ0074617
नाव : ज यासिनखा अजवनुरबी
पतीचे नाव: यासिनखा अजवनुरबी
घर क्रमांक : 182
वय : 87 लिंग : महिला
छायाचित्र उपलब्ध

228 ALJ7971211
नाव : ज साहेबखा गौशियाबी
पतीचे नाव: साहेबखा गौशियाबी
घर क्रमांक : 182
वय : 53 लिंग : महिला
छायाचित्र उपलब्ध

229 ALJ9609322
नाव : ज़ाकेराबी रियाज़ खान
पतीचे नाव: रियाज़ खान
घर क्रमांक : 182
वय : 45 लिंग : महिला
छायाचित्र उपलब्ध

230 ALJ9962861
नाव : पिता यनिनखा रुखसानाबी
पतीचे नाव: यनिनखा रुखसानाबी
घर क्रमांक : 182
वय : 47 लिंग : महिला
छायाचित्र उपलब्ध

231 ALJ6923361
नाव : शबानापरपिण बाबु शेख
पतीचे नाव: बाबु शेख
घर क्रमांक : 183
वय : 28 लिंग : महिला
छायाचित्र उपलब्ध

232 HMM1409804
नाव : रहेमतअली हबीबखा
वडिलांचे नाव: हबीबखा
घर क्रमांक : 185
वय : 61 लिंग : पुरुष
छायाचित्र उपलब्ध

233 HMM1409523
नाव : ज रहेमतअली तनुजाबी
पतीचे नाव: रहेमतअली तनुजाबी
घर क्रमांक : 185
वय : 51 लिंग : महिला
छायाचित्र उपलब्ध

234 ALJ7971229
नाव : पिता जुम्माखान जाकेराबी
पतीचे नाव: जुम्माखान जाकेराबी
घर क्रमांक : 186
वय : 56 लिंग : महिला
छायाचित्र उपलब्ध

235 ALJ6035778
नाव : वसीमखा कालुखा पठाण
वडिलांचे नाव: कालुखा पठाण
घर क्रमांक : 186
वय : 41 लिंग : पुरुष
छायाचित्र उपलब्ध

236 ALJ9931981
नाव : ज जुम्माखा जुबेदाबी
पतीचे नाव: जुम्माखा जुबेदाबी
घर क्रमांक : 186
वय : 56 लिंग : महिला
छायाचित्र उपलब्ध

237 ALJ9931957
नाव : आवाजखा रहेमानखा
वडिलांचे नाव: रहेमानखा
घर क्रमांक : 187
वय : 75 लिंग : पुरुष
छायाचित्र उपलब्ध

238 ALJ9931965
नाव : ज आवाजखा हलीमाबी
पतीचे नाव: आवाजखा हलीमाबी
घर क्रमांक : 187
वय : 70 लिंग : महिला
छायाचित्र उपलब्ध

239 ALJ1431543
नाव : शेख सद्दाम शेख हारून
वडिलांचे नाव: शेख हरून
घर क्रमांक : 188
वय : 27 लिंग : पुरुष
छायाचित्र उपलब्ध

240 HMM1370394
नाव : रेहानापरविन ताजखाँ
पतीचे नाव: ताजखाँ
घर क्रमांक : 188अ
वय : 65 लिंग : महिला
छायाचित्र उपलब्ध

241 HMM1371806
नाव : सिराजखाँ ताजखाँ
वडिलांचे नाव: ताजखाँ
घर क्रमांक : 188अ
वय : 42 लिंग : पुरुष
छायाचित्र उपलब्ध

242 HMM1371764
नाव : आरिफखाँ ताजखाँ
वडिलांचे नाव: ताजखाँ
घर क्रमांक : 188अ
वय : 40 लिंग : पुरुष
छायाचित्र उपलब्ध

243 ALJ0074708
नाव : महेमुदशहा महेबुबअलीशाह
वडिलांचे नाव: महेबुबअलीशाह
घर क्रमांक : 189
वय : 67 लिंग : पुरुष
छायाचित्र उपलब्ध

244 ALJ0074732
नाव : रहीमशहा मकबुलशहा
वडिलांचे नाव: मकबुलशहा
घर क्रमांक : 190
वय : 55 लिंग : पुरुष
छायाचित्र उपलब्ध

245 ALJ0074724
नाव : जैतुनबीज रहिमशा फझिर
पतीचे नाव: रहिमशा फझिर
घर क्रमांक : 190
वय : 47 लिंग : महिला
छायाचित्र उपलब्ध

246 ALJ6712244
नाव : जूलकर अहेमद खान शफीउल्लाह खान
वडिलांचे नाव: शफीउल्लाखान सिक्कलगर
घर क्रमांक : 193
वय : 36 लिंग : पुरुष
छायाचित्र उपलब्ध

247 ALJ6111041
नाव : शफ़िउल्ला फ़ैज़ुल्लाह खान
पतीचे नाव: फैजुल्लाखाँ सिकलगर
घर क्रमांक : 193
वय : 66 लिंग : पुरुष
छायाचित्र उपलब्ध

248 ALJ6712210
नाव : ज़ुबेर खान
वडिलांचे नाव: शफीउल्ला खान
घर क्रमांक : 193
वय : 31 लिंग : पुरुष
छायाचित्र उपलब्ध

249 HMM1409739
नाव : जुबेदाबी अ. मजीद सिकलगर
पतीचे नाव: अ. मजीद सिकलगर
घर क्रमांक : 193
वय : 67 लिंग : महिला
छायाचित्र उपलब्ध

250 HMM1410224
नाव : नुरजहाँ बेगम शफीऊल्लाखाँ सिकलगर
पतीचे नाव: शफीऊल्लाखाँ सिकलगर
घर क्रमांक : 193
वय : 63 लिंग : महिला
छायाचित्र उपलब्ध

251 ALJ6712202
नाव : नाजीयाबानो हाफीजउल्लाखान सिक्कलगर
पतीचे नाव: हाफीजउल्लाखान सिक्कलगर
घर क्रमांक : 193
वय : 31 लिंग : महिला
छायाचित्र उपलब्ध

252 ALJ0074807
नाव : अक्तरखा ईनायतखा
वडिलांचे नाव: ईनायतखा
घर क्रमांक : 197
वय : 71 लिंग : पुरुष
छायाचित्र उपलब्ध

253 HMM1410919
नाव : अज़हर खान अख्तर खान
वडिलांचे नाव: अख्तर खान
घर क्रमांक : 197
वय : 42 लिंग : पुरुष
छायाचित्र उपलब्ध

254 HMM1371244
नाव : मुकद्दरखाँ अख्तरखाँ
वडिलांचे नाव: अख्तरखाँ
घर क्रमांक : 197
वय : 40 लिंग : पुरुष
छायाचित्र उपलब्ध

255 ALJ6004402
नाव : जहिरखान अक्तरखान
वडिलांचे नाव: अक्तरखान
घर क्रमांक : 197
वय : 35 लिंग : पुरुष
छायाचित्र उपलब्ध

256 HMM0058263
नाव : ज जफारखा अहेदाबी
पतीचे नाव: जफारखा अहेदाबी
घर क्रमांक : 197
वय : 71 लिंग : महिला
छायाचित्र उपलब्ध

257 ALJ7971245
नाव : अक्तरखाँ गुल्लारबी
पतीचे नाव: गुल्लारबी
घर क्रमांक : 197
वय : 66 लिंग : महिला
छायाचित्र उपलब्ध

258 ALJ9609348
नाव : अखतर खान अकबर खान
वडिलांचे नाव: अकबर खान
घर क्रमांक : 199
वय : 63 लिंग : पुरुष
छायाचित्र उपलब्ध

259 ALJ6111058
नाव : आशीफखान अख्तरखान
वडिलांचे नाव: अख्तरखान
घर क्रमांक : 199
वय : 38 लिंग : पुरुष
छायाचित्र उपलब्ध

260 ALJ0074823
नाव : आयशा परवीन अखतर खान
पतीचे नाव: अखतर खान
घर क्रमांक : 199
वय : 59 लिंग : महिला
छायाचित्र उपलब्ध

261 ALJ6855456
नाव : शहेबाज खान अखतर खान
वडिलांचे नाव: अखतर खान
घर क्रमांक : 199
वय : 33 लिंग : पुरुष
छायाचित्र उपलब्ध

262 ALJ9957994
नाव : रबियाबीज कासम. शेख
पतीचे नाव: कासम. शेख
घर क्रमांक : 199
वय : 65 लिंग : महिला
छायाचित्र उपलब्ध

263 ALJ0074865
नाव : असलमखा अमानुल्लाखा
वडिलांचे नाव: अमानुल्लाखा
घर क्रमांक : 200
वय : 53 लिंग : पुरुष
छायाचित्र उपलब्ध

264 HMM1370113
नाव : अक्रमखा अमानुल्लाखा
वडिलांचे नाव: अमानुल्लाखा
घर क्रमांक : 200
वय : 51 लिंग : पुरुष
छायाचित्र उपलब्ध

265 HMM1370261
नाव : साईदाबी ज असलमखा
पतीचे नाव: असलमखा
घर क्रमांक : 200
वय : 48 लिंग : महिला
छायाचित्र उपलब्ध

266 HMM1408855
नाव : शमीना परवीन अक्रमखा
पतीचे नाव: अक्रमखॉ
घर क्रमांक : 200
वय : 47 लिंग : महिला
छायाचित्र उपलब्ध

267 ALJ6712152
नाव : सुखैया परविन खान
वडिलांचे नाव: असलम खान
घर क्रमांक : 200
वय : 29 लिंग : महिला
छायाचित्र उपलब्ध

268 HMM1370048
नाव : सै.अनवर सै.हारूण
वडिलांचे नाव: सै.हारूण
घर क्रमांक : 201
वय : 43 लिंग : पुरुष
छायाचित्र उपलब्ध

269 ALJ6111074
नाव : शेख चांद शेख यूनुस
वडिलांचे नाव: शेख यूनुस शेख चांद
घर क्रमांक : वार्ड 1
वय : 36 लिंग : पुरुष
छायाचित्र उपलब्ध

270 ALJ7098965
नाव : जुनेद राज सैय्यद
वडिलांचे नाव: राज सैय्यद
घर क्रमांक : 201
वय : 31 लिंग : पुरुष
छायाचित्र उपलब्ध

271 ALJ6111066
नाव : हरुण हुसेन सैयद
वडिलांचे नाव: हुसेन सैयद
घर क्रमांक : 201
वय : 66 लिंग : पुरुष
छायाचित्र उपलब्ध

272 ALJ6004386
नाव : तौफीक सैय्यद राज सैय्यद
वडिलांचे नाव: सैय्यद राज सैय्यद
घर क्रमांक : 201
वय : 34 लिंग : पुरुष
छायाचित्र उपलब्ध

273 HMM1370378
नाव : मुश्ताकखाँ सत्तारखाँ
वडिलांचे नाव: सत्तारखाँ
घर क्रमांक : 201जवळ
वय : 47 लिंग : पुरुष
छायाचित्र उपलब्ध

274 HMM1409135
नाव : नुसरतजहाँ मुशताकखा
पतीचे नाव: मुशताकखा
घर क्रमांक : 201जवळ
वय : 45 लिंग : महिला
छायाचित्र उपलब्ध

275 ALJ6956395
नाव : रेशमा शैलेंद्र राजपुत
पतीचे नाव: शैलेंद्र राजपुत
घर क्रमांक : 202
वय : 34 लिंग : महिला
छायाचित्र उपलब्ध

276 ALJ0074895
नाव : हनीफ हुसेन सैयद
वडिलांचे नाव: हुसेन सैयद
घर क्रमांक : 202
वय : 64 लिंग : पुरुष
छायाचित्र उपलब्ध

277 ALJ9932120
नाव : मेहराबीज हनीफ सैयद
पतीचे नाव: हनीफ सैयद
घर क्रमांक : 202
वय : 59 लिंग : महिला
छायाचित्र उपलब्ध

278 ALJ9932153
नाव : दालतखा गफ्फुरखा
वडिलांचे नाव: गफ्फुरखा
घर क्रमांक : 204
वय : 66 लिंग : पुरुष
छायाचित्र उपलब्ध

279 ALJ9958018
नाव : शहेर बानो शे. दाउद
पतीचे नाव: शे. दाउद
घर क्रमांक : 204
वय : 62 लिंग : महिला
छायाचित्र उपलब्ध

280 ALJ9932146
नाव : सलिमखा गफ्फुरखा
वडिलांचे नाव: गफ्फुरखा
घर क्रमांक : 204
वय : 56 लिंग : पुरुष
छायाचित्र उपलब्ध

281 HMM1410448
नाव : अंजूम बी ज शकीमखॉ
वडिलांचे नाव: सकीमखॉ
घर क्रमांक : 204
वय : 54 लिंग : महिला
छायाचित्र उपलब्ध

282 ALJ6004394
नाव : जुबेरखान दौलतखान
वडिलांचे नाव: दौलतखान
घर क्रमांक : 204
वय : 35 लिंग : पुरुष
छायाचित्र उपलब्ध

283 ALJ9864505
नाव : सोहिल खान दौलत खान खान
वडिलांचे नाव: दौलत खान दौलत खान
घर क्रमांक : 204
वय : 28 लिंग : पुरुष
छायाचित्र उपलब्ध

284 HMM1371533
नाव : नसीर खॉ बशीर खॉ
वडिलांचे नाव: बशीर खॉ
घर क्रमांक : 205
वय : 55 लिंग : पुरुष
छायाचित्र उपलब्ध

285 HMM1371111
नाव : सुलताना बी ज निसार खॉ
पतीचे नाव: निसार खॉ
घर क्रमांक : 205
वय : 50 लिंग : महिला
छायाचित्र उपलब्ध

286 HMM1371541
नाव : शाहीस्ताबी नसिर खा
पतीचे नाव: नसिर खा
घर क्रमांक : 205
वय : 47 लिंग : महिला
छायाचित्र उपलब्ध

287 ALJ6923536
नाव : अनसार बशीर खान
वडिलांचे नाव: बशीर खान
घर क्रमांक : 205
वय : 37 लिंग : पुरुष
छायाचित्र उपलब्ध

288 ALJ6923528
नाव : हसन बशीर खान
वडिलांचे नाव: बशीर खान
घर क्रमांक : 205
वय : 35 लिंग : पुरुष
छायाचित्र उपलब्ध

289 HMM1371293
नाव : बाशिरखॉ निसारखॉ
वडिलांचे नाव: निसारखॉ
घर क्रमांक : 205
वय : 48 लिंग : पुरुष
छायाचित्र उपलब्ध

290 HMM1411230
नाव : सलीमखॉ अमानुल्लाखॉ पठाण
वडिलांचे नाव: अमानुल्लाखॉ पठाण
घर क्रमांक : 205
वय : 46 लिंग : पुरुष
छायाचित्र उपलब्ध

291 ALJ1432962
नाव : प्रकाश तुळशिराम गवई
वडिलांचे नाव: तुळशिराम गवई
घर क्रमांक : 206
वय : 25 लिंग : पुरुष
छायाचित्र उपलब्ध

292 ALJ9931510
नाव : रिजवानाबीज अलिखा ज
पतीचे नाव: अलिखा ज
घर क्रमांक : 208
वय : 52 लिंग : महिला
छायाचित्र उपलब्ध

293 HMM0058453
नाव : आमीर हमज़ा खान शाहे अली खान खान
वडिलांचे नाव: शाहे अली खान खान
घर क्रमांक : 208
वय : 56 लिंग : पुरुष
छायाचित्र उपलब्ध

294 HMM1408848
नाव : फरजाना बेगम आमीर हमजा खान खान
वडिलांचे नाव: आमीर हमजा खान खान
घर क्रमांक : 208
वय : 49 लिंग : महिला
छायाचित्र उपलब्ध

295 ALJ9931502
नाव : अलिखा शाहअलिखान साहेब
वडिलांचे नाव: शाहअलिखान साहेब
घर क्रमांक : 208
वय : 59 लिंग : पुरुष
छायाचित्र उपलब्ध

296 HMM1371939
नाव : अयाज शाह
वडिलांचे नाव: बिश्मील्लाखा
घर क्रमांक : 209
वय : 46 लिंग : पुरुष
छायाचित्र उपलब्ध

297 ALJ0075019
नाव : बिसमिल्लाशहा काठाळशाह हसीनाबी
पतीचे नाव: काठाळशाह हसीनाबी
घर क्रमांक : 209
वय : 62 लिंग : महिला
छायाचित्र उपलब्ध

298 ALJ6111108
नाव : मुस्ताकशाह अकबरशाह
वडिलांचे नाव: अकबरशाह
घर क्रमांक : 210
वय : 56 लिंग : पुरुष
छायाचित्र उपलब्ध

299 HMM1370030
नाव : अनसार शाहा युनिस शाहा
आईचे नाव: युनिस शाहा
घर क्रमांक : 211
वय : 45 लिंग : पुरुष
छायाचित्र उपलब्ध

300 ALJ9804345
नाव : तबस्सुम परवीन
पतीचे नाव: अन्सारशाह
घर क्रमांक : 211
वय : 39 लिंग : महिला
छायाचित्र उपलब्ध

301 ALJ6004410
नाव : अशपाकशाह मुनीरशाह
वडिलांचे नाव: मुनीरशाह
घर क्रमांक : 211
वय : 36 लिंग : पुरुष
छायाचित्र उपलब्ध

302 ALJ9804279
नाव : तहज़ीब शाह
वडिलांचे नाव: मुनीर शाह
घर क्रमांक : 211
वय : 28 लिंग : पुरुष
छायाचित्र उपलब्ध

303 ALJ9932245
नाव : ज मुनीरशाह रुबशानबी
पतीचे नाव: मुनीरशाह रुबशानबी
घर क्रमांक : 211
वय : 60 लिंग : महिला
छायाचित्र उपलब्ध

304 ALJ9932252
नाव : रहीनाबीज गनिशहा ज
पतीचे नाव: गनिशहा ज
घर क्रमांक : 212
वय : 63 लिंग : महिला
छायाचित्र उपलब्ध

305 ALJ6111116
नाव : अनिस हनीफ
वडिलांचे नाव: हनीफ
घर क्रमांक : 213
वय : 51 लिंग : पुरुष
छायाचित्र उपलब्ध

306 ALJ6855423
नाव : शाहीस्तापरविण अनिस शाहा
पतीचे नाव: अनिस शाहा
घर क्रमांक : 213
वय : 44 लिंग : महिला
छायाचित्र उपलब्ध

307 ALJ9958034
नाव : मोहम्मद हरून हनीफ़ शाह
वडिलांचे नाव: हनिफ हरुनशहा
घर क्रमांक : 215
वय : 58 लिंग : पुरुष
छायाचित्र उपलब्ध

308 ALJ9958042
नाव : तहूरा बी एम हारून
पतीचे नाव: मो हरून हनीफ़ शाह
घर क्रमांक : 215
वय : 55 लिंग : महिला
छायाचित्र उपलब्ध

309 ALJ7971260
नाव : बिसमिल्ला बी ज अन्सार
पतीचे नाव: अन्सार
घर क्रमांक : 217
वय : 45 लिंग : महिला
छायाचित्र उपलब्ध

310 ALJ9958091
नाव : ताहेराबीज सत्तार ज
पतीचे नाव: सत्तार ज
घर क्रमांक : 217
वय : 71 लिंग : महिला
छायाचित्र उपलब्ध

311 HMM1410604
नाव : शे रियाज शे सत्तार सिकलकर
वडिलांचे नाव: शे सत्तार सिकलकर
घर क्रमांक : 217
वय : 44 लिंग : पुरुष
छायाचित्र उपलब्ध

312 HMM2075133
नाव : अन्सार अ सत्तार सिकलकर अ सत्ता सिकलकर अ
वडिलांचे नाव: सिकलकर अ सत्तार सिकलकर अ
घर क्रमांक : 217
वय : 49 लिंग : पुरुष
छायाचित्र उपलब्ध

313 ALJ9931528
नाव : शे रज्जाक शे गणी शेख
वडिलांचे नाव: शे गणी शेख
घर क्रमांक : 217अ
वय : 66 लिंग : पुरुष
छायाचित्र उपलब्ध

314 ALJ9931536
नाव : बतुलबीज रज्जाक शेख
पतीचे नाव: रज्जाक शेख
घर क्रमांक : 217अ
वय : 57 लिंग : महिला
छायाचित्र उपलब्ध

315 HMM1370550
नाव : शे अनिश शे रज्जाक सिकलकर
वडिलांचे नाव: शे रज्जाक सिकलकर
घर क्रमांक : 217अ
वय : 44 लिंग : पुरुष
छायाचित्र उपलब्ध

316 ALJ9931544
नाव : शे मन्नान शे गणी शेख
वडिलांचे नाव: शे गणी शेख
घर क्रमांक : 217ब
वय : 50 लिंग : पुरुष
छायाचित्र उपलब्ध

317 ALJ9931551
नाव : करिमाबी शेकाळु करियाबी
पतीचे नाव: शेकाळू करियाबी
घर क्रमांक : 218
वय : 81 लिंग : महिला
छायाचित्र उपलब्ध

318 ALJ6712137
नाव : हिना परविन खान
पतीचे नाव: वसीम खान
घर क्रमांक : 218
वय : 30 लिंग : महिला
छायाचित्र उपलब्ध

319 ALJ6712129
नाव : जिन्नतकौसर युसुफ खान
पतीचे नाव: युसुफ खान
घर क्रमांक : 218
वय : 32 लिंग : महिला
छायाचित्र उपलब्ध

320 ALJ1430453
नाव : शेख रब्बानी शेख काळू शेख
वडिलांचे नाव: शेकाळू शेख
घर क्रमांक : 218
वय : 65 लिंग : पुरुष
छायाचित्र उपलब्ध

321 HMM2074805
नाव : फ़र्ज़ाना परवीन शेख रब्बानी शेख
पतीचे नाव: रब्बानी शेख
घर क्रमांक : 218
वय : 61 लिंग : महिला
छायाचित्र उपलब्ध

322 ALJ9958109
नाव : कडू काळू शेख
वडिलांचे नाव: काळू शेख
घर क्रमांक : SH173
वय : 53 लिंग : पुरुष
छायाचित्र उपलब्ध

323 HMM1408921
नाव : शहेनाजबीज एजाज शेख
पतीचे नाव: एजाज शेख
घर क्रमांक : 218
वय : 50 लिंग : महिला
छायाचित्र उपलब्ध

324 ALJ6712194
नाव : सोहेलसानी रब्बानी शेख
वडिलांचे नाव: रब्बानी शेख
घर क्रमांक : 218
वय : 35 लिंग : पुरुष
छायाचित्र उपलब्ध

325 ALJ6004378
नाव : असीम सानी शेख रब्बानी शेख
वडिलांचे नाव: शेख रब्बानी
घर क्रमांक : 218
वय : 34 लिंग : पुरुष
छायाचित्र उपलब्ध

326 HMM1411859
नाव : अर्शियाअंजुम सलीमखाँ
पतीचे नाव: सलीमखाँ
घर क्रमांक : 218ड
वय : 41 लिंग : महिला
छायाचित्र उपलब्ध

327 HMM1370139
नाव : वसीमखाँ अफसरखा
वडिलांचे नाव: अफसरखा
घर क्रमांक : 218ड
वय : 40 लिंग : पुरुष
छायाचित्र उपलब्ध

328 ALJ6004428
नाव : नदीमखान अफसरखान
वडिलांचे नाव: अफसरखान अमानुल्लाखॉ
घर क्रमांक : 218ड
वय : 36 लिंग : पुरुष
छायाचित्र उपलब्ध

329 ALJ9931569
नाव : ज अफसरखा सुलतानाबेगम
पतीचे नाव: अफसरखा सुलतानाबेगम
घर क्रमांक : 218ड
वय : 71 लिंग : महिला
छायाचित्र उपलब्ध

330 ALJ9958000
नाव : अजीजखा अमानुल्लाखा
वडिलांचे नाव: अमानुल्लाखा
घर क्रमांक : 218ई
वय : 56 लिंग : पुरुष
छायाचित्र उपलब्ध

331 ALJ9931833
नाव : अखतर खाँ अमनुलाखाँ
वडिलांचे नाव: अमनुलाखाँ
घर क्रमांक : 218क
वय : 61 लिंग : पुरुष
छायाचित्र उपलब्ध

332 HMM1370105
नाव : अमजदखा अमानुल्लाखा
वडिलांचे नाव: अमानुल्लाखा
घर क्रमांक : 218क
वय : 49 लिंग : पुरुष
छायाचित्र उपलब्ध

333 ALJ7971278
नाव : शबाना परविन ज अमजद खा
पतीचे नाव: अमजद खा
घर क्रमांक : 218क
वय : 46 लिंग : महिला
छायाचित्र उपलब्ध

334 ALJ9958125
नाव : ज अक्तरखा गुलफामनिसा
पतीचे नाव: अक्तरखा गुलफामनिसा
घर क्रमांक : 218क
वय : 57 लिंग : महिला
छायाचित्र उपलब्ध

335 ALJ6004360
नाव : शेख वसीम शेख ईसा
वडिलांचे नाव: शेख ईसा
घर क्रमांक : वॉर्ड नं 1
वय : 34 लिंग : पुरुष
छायाचित्र उपलब्ध

336 ALJ9931577
नाव : बानोबी मुसा शेख
पतीचे नाव: मुसा शेख
घर क्रमांक : 219
वय : 81 लिंग : महिला
छायाचित्र उपलब्ध

337 ALJ9958133
नाव : इसा मुसा शेख
वडिलांचे नाव: मुसा शेख
घर क्रमांक : 219अ
वय : 61 लिंग : पुरुष
छायाचित्र उपलब्ध

338 ALJ9958141
नाव : नुरजहीबेगम.ज इसा शेख
पतीचे नाव: इसा शेख
घर क्रमांक : 219क
वय : 57 लिंग : महिला
छायाचित्र उपलब्ध

339 ALJ9931601
नाव : हमिदशाह मेहमुदशाह
वडिलांचे नाव: मेहमुदशाह
घर क्रमांक : 220
वय : 71 लिंग : पुरुष
छायाचित्र उपलब्ध

340 ALJ9958166
नाव : गोरीबी हमीदशाह गोरोबी
पतीचे नाव: हमीदशाह गोरोबी
घर क्रमांक : 220
वय : 67 लिंग : महिला
छायाचित्र उपलब्ध

341 ALJ6923627
नाव : मलंग हमीद शाह
वडिलांचे नाव: हमीद शाह
घर क्रमांक : 220
वय : 34 लिंग : पुरुष
छायाचित्र उपलब्ध

342 ALJ6956692
नाव : हाफीज अजीज शेख
वडिलांचे नाव: अजीज शेख
घर क्रमांक : 220
वय : 36 लिंग : पुरुष
छायाचित्र उपलब्ध

343 ALJ9958174
नाव : शफीशाहा रसूलशाह
वडिलांचे नाव: रसूलशाह
घर क्रमांक : 221
वय : 61 लिंग : पुरुष
छायाचित्र उपलब्ध

344 ALJ6004352
नाव : शकीलशाह शफीशाह रसुलशाह
वडिलांचे नाव: शफीशाह रसुलशाह
घर क्रमांक : 221
वय : 35 लिंग : पुरुष
छायाचित्र उपलब्ध

345 ALJ1736487
नाव : रुकय्या बानो शकील शाह
पतीचे नाव: शकील शाह
घर क्रमांक : 221
वय : 28 लिंग : महिला
छायाचित्र उपलब्ध

346 ALJ7971286
नाव : ज शफिशाहा जुलेखा
पतीचे नाव: शफिशाहा जुलेखा
घर क्रमांक : 221
वय : 57 लिंग : महिला
छायाचित्र उपलब्ध

347 ALJ9931619
नाव : रहीमशाह महेमूदशाह
वडिलांचे नाव: महेमूदशाह
घर क्रमांक : 222
वय : 57 लिंग : पुरुष
छायाचित्र उपलब्ध

348 ALJ9931635
नाव : अजीजा बी अलताफ़ शाह
पतीचे नाव: अलताफ़ शाह
घर क्रमांक : 222
वय : 59 लिंग : महिला
छायाचित्र उपलब्ध

349 HMM1370287
नाव : एजाजशहा मजीदशा शाहा
वडिलांचे नाव: मजीदशा शाहा
घर क्रमांक : 222
वय : 46 लिंग : पुरुष
छायाचित्र उपलब्ध

350 ALJ6111157
नाव : शहेनाजबी रहिमशाह
वडिलांचे नाव: रहीमशाह शहनाजबी
घर क्रमांक : 222
वय : 51 लिंग : महिला
छायाचित्र उपलब्ध

351 ALJ6111173
नाव : अबेदा बी ज युनुस
पतीचे नाव: युनुस
घर क्रमांक : 223
वय : 47 लिंग : महिला
छायाचित्र उपलब्ध

352 ALJ9958190
नाव : मजीदशाह करीमशाह
वडिलांचे नाव: करीमशाह
घर क्रमांक : 224
वय : 96 लिंग : पुरुष
छायाचित्र उपलब्ध

353 ALJ9958208
नाव : ज मजीदशाह अफिजाबी
वडिलांचे नाव: मजीदशाह अफिजाबी
घर क्रमांक : 224
वय : 82 लिंग : पुरुष
छायाचित्र उपलब्ध

354 ALJ1651728
नाव : शबनम नदीम खान
पतीचे नाव: नदीम खान अफसर खान
घर क्रमांक : 225
वय : 28 लिंग : महिला
छायाचित्र उपलब्ध

355 HMM1410463
नाव : जाकिराबीज यासीन शेख
पतीचे नाव: यासीन शेख
घर क्रमांक : 226
वय : 65 लिंग : महिला
छायाचित्र उपलब्ध

356 ALJ6923510
नाव : सोहेल अशपाक खान खान
वडिलांचे नाव: अशपाक खान
घर क्रमांक : 227
वय : 30 लिंग : पुरुष
छायाचित्र उपलब्ध

357 ALJ9931650
नाव : आयेशाबी मुनबीलखान सिकलगर
पतीचे नाव: मुनबीलखान सिकलगर
घर क्रमांक : 227
वय : 57 लिंग : महिला
छायाचित्र उपलब्ध

358 ALJ9931668
नाव : अब्दुल्ला मजीमशहा
वडिलांचे नाव: मजीदशाह
घर क्रमांक : 228
वय : 59 लिंग : पुरुष
छायाचित्र उपलब्ध

359 ALJ9931692
नाव : रुखसाना बी अब्दुल्ला शाह
पतीचे नाव: अब्दुलशाह ज
घर क्रमांक : 228
वय : 60 लिंग : महिला
छायाचित्र उपलब्ध

360 HMM1410349
नाव : अजगरशाह इब्राहिमशाह
वडिलांचे नाव: इब्राहिमशाह
घर क्रमांक : 229
वय : 69 लिंग : पुरुष
छायाचित्र उपलब्ध

361 HMM1370782
नाव : सिकंदर खा अमजद खा
वडिलांचे नाव: अमजद खा
घर क्रमांक : 229
वय : 45 लिंग : पुरुष
छायाचित्र उपलब्ध

362 ALJ6035794
नाव : अंजुमबी हैदरशाह
पतीचे नाव: हैदरशाह
घर क्रमांक : 229
वय : 39 लिंग : महिला
छायाचित्र उपलब्ध

363 ALJ1021823
नाव : हैदरशहा अजगर फकिर
वडिलांचे नाव: अजगर शहा
घर क्रमांक : 229
वय : 48 लिंग : पुरुष
छायाचित्र उपलब्ध

364 ALJ9931700
नाव : ज अजगरशाह मेहरुनबी
पतीचे नाव: अजगरशाह मेहरुनबी
घर क्रमांक : 229
वय : 65 लिंग : महिला
छायाचित्र उपलब्ध

365 ALJ6035786
नाव : नाजीमशाह अजगरशाह अजगरशाह नाजीमशाह
वडिलांचे नाव: अजगरशाह नाजीमशाह
घर क्रमांक : 229
वय : 38 लिंग : पुरुष
छायाचित्र उपलब्ध

366 ALJ9958240
नाव : अमिनशाह शब्बीरशाह
वडिलांचे नाव: शब्बीरशाह
घर क्रमांक : 230
वय : 52 लिंग : पुरुष
छायाचित्र उपलब्ध

367 ALJ9958257
नाव : ज शब्बीरशाह रईसाबी
पतीचे नाव: शब्बीरशाह रईसाबी
घर क्रमांक : 230
वय : 51 लिंग : महिला
छायाचित्र उपलब्ध

368 ALJ1429927
नाव : साबिर शाह शब्बीर शाह शाह
वडिलांचे नाव: शब्बीरशाह
घर क्रमांक : 230
वय : 55 लिंग : पुरुष
छायाचित्र उपलब्ध

369 HMM2074748
नाव : तबस्सुम परवीन अमीन शाह
पतीचे नाव: अमीन शाह
घर क्रमांक : 230
वय : 41 लिंग : महिला
छायाचित्र उपलब्ध

370 ALJ6923650
नाव : शकीब साबीर शाह
वडिलांचे नाव: साबीर शाह
घर क्रमांक : 230
वय : 31 लिंग : पुरुष
छायाचित्र उपलब्ध

371 ALJ6111215
नाव : साबेराबीज नसीर शेख
पतीचे नाव: नसीर शेख
घर क्रमांक : 232
वय : 53 लिंग : महिला
छायाचित्र उपलब्ध

372 HMM1411537
नाव : युसुफ खा नुराब खा
वडिलांचे नाव: नुराब खा
घर क्रमांक : 234
वय : 48 लिंग : पुरुष
छायाचित्र उपलब्ध

373 HMM1370519
नाव : मुन्नीबेगम वज़ीर खान
पतीचे नाव: वजीरखाँ
घर क्रमांक : 234
वय : 46 लिंग : महिला
छायाचित्र उपलब्ध

374 HMM1410877
नाव : ज तुराबखा नुरजानबी
पतीचे नाव: तुराबखा नुरजानबी
घर क्रमांक : 234
वय : 59 लिंग : महिला
छायाचित्र उपलब्ध

375 ALJ6923379
नाव : पुजा विनोदसिंग राजपुत
पतीचे नाव: विनोदसिंग राजपुत
घर क्रमांक : 234
वय : 31 लिंग : महिला
छायाचित्र उपलब्ध

376 ALJ1499888
नाव : नातिक़ शाह साबिर शाह
वडिलांचे नाव: साबिर शाह
घर क्रमांक : 235
वय : 24 लिंग : पुरुष
छायाचित्र उपलब्ध

377 ALJ9958315
नाव : तब्बसुम श. रियाज शे शकिला
पतीचे नाव: शे. रियाज शे शकिला
घर क्रमांक : 235
वय : 53 लिंग : महिला
छायाचित्र उपलब्ध

378 ALJ6712277
नाव : शहेबाज रीयाज शेख
वडिलांचे नाव: रीयाज शेख
घर क्रमांक : 235
वय : 32 लिंग : पुरुष
छायाचित्र उपलब्ध

379 ALJ6712285
नाव : मो.शोइब रीयाज शेख
वडिलांचे नाव: रीयाज शेख
घर क्रमांक : 235
वय : 31 लिंग : पुरुष
छायाचित्र उपलब्ध

380 ALJ1021856
नाव : शाहीनपरविन शे.साबीर
पतीचे नाव: शे.साबीर
घर क्रमांक : 237
वय : 43 लिंग : महिला
छायाचित्र उपलब्ध

381 ALJ1021864
नाव : शे.इरशाद शे.अल्ताफ
वडिलांचे नाव: शे.अल्ताफ
घर क्रमांक : 237
वय : 40 लिंग : पुरुष
छायाचित्र उपलब्ध

382 ALJ9958331
नाव : इंदुज गोविंद पवार
पतीचे नाव: गोविंद पवार
घर क्रमांक : 237
वय : 54 लिंग : महिला
छायाचित्र उपलब्ध

383 HMM1411446
नाव : काज़िम हुसैन तफज्जुल हुसैन
वडिलांचे नाव: शे.तफज्जुळ
घर क्रमांक : 237अ
वय : 42 लिंग : पुरुष
छायाचित्र उपलब्ध

384 HMM1372333
नाव : मोहम्मद समीऊल हक़ मोहम्मद अब्दुल हक़
वडिलांचे नाव: शे.अब्दुळ
घर क्रमांक : 237ब
वय : 39 लिंग : पुरुष
छायाचित्र उपलब्ध

385 ALJ6111231
नाव : ताहेरखा लतिफखान
वडिलांचे नाव: लतिफखान
घर क्रमांक : 238
वय : 47 लिंग : पुरुष
छायाचित्र उपलब्ध

386 ALJ6956643
नाव : राजेश विश्वनाथ दानवे
वडिलांचे नाव: विश्वनाथ दानवे
घर क्रमांक : 238
वय : 41 लिंग : पुरुष
छायाचित्र उपलब्ध

387 ALJ6712236
नाव : शबानाबी फिरोज खान
पतीचे नाव: फिरोज खान
घर क्रमांक : 238
वय : 33 लिंग : महिला
छायाचित्र उपलब्ध

388 ALJ6712251
नाव : रेशमाबी अजीज खान
पतीचे नाव: अजीज खान
घर क्रमांक : 238
वय : 30 लिंग : महिला
छायाचित्र उपलब्ध

389 ALJ6956197
नाव : वसिम कालु शेख
वडिलांचे नाव: कालु शेख
घर क्रमांक : 238
वय : 38 लिंग : पुरुष
छायाचित्र उपलब्ध

390 ALJ6712178
नाव : सीमा परवीन शेख निसार
वडिलांचे नाव: शेख निसार
घर क्रमांक : 238 अ
वय : 32 लिंग : महिला
छायाचित्र उपलब्ध

391 HMM0056101
नाव : शेख निसार शेख जान महमंद
वडिलांचे नाव: शेख जान महमंद
घर क्रमांक : 238a
वय : 58 लिंग : पुरुष
छायाचित्र उपलब्ध

392 ALJ0075663
नाव : नसीम बी शे. निसार
वडिलांचे नाव: शेख निसार
घर क्रमांक : 238अ
वय : 54 लिंग : महिला
छायाचित्र उपलब्ध

393 ALJ9957952
नाव : वजीराबी ज. शे. कबिर कुरेशी
पतीचे नाव: शे. कबिर कुरेशी
घर क्रमांक : 238ब
वय : 73 लिंग : महिला
छायाचित्र उपलब्ध

394 ALJ9958372
नाव : नसीमबी ज. शे. करीम कुरेशी
पतीचे नाव: शे. करीम कुरेशी
घर क्रमांक : 238ब
वय : 62 लिंग : महिला
छायाचित्र उपलब्ध

395 HMM1370527
नाव : शे. कलिम शे. अहमद कुरेशी
वडिलांचे नाव: शे. अहमद कुरेशी
घर क्रमांक : 238ब
वय : 50 लिंग : पुरुष
छायाचित्र उपलब्ध

396 ALJ9958398
नाव : अब्दुलशाह मकबुलशाह
वडिलांचे नाव: मकबुलशाह
घर क्रमांक : 239
वय : 66 लिंग : पुरुष
छायाचित्र उपलब्ध

397 HMM1411305
नाव : सुरैया मूस्तक
पतीचे नाव: मूस्ताक
घर क्रमांक : 239
वय : 50 लिंग : महिला
छायाचित्र उपलब्ध

398 ALJ1021872
नाव : याशिन शाहा मकबुल शाहा
वडिलांचे नाव: मकबुल शाहा
घर क्रमांक : 239
वय : 49 लिंग : पुरुष
छायाचित्र उपलब्ध

399 HMM1410539
नाव : इब्राहिम शाह अब्दुल्ला शाह
वडिलांचे नाव: अब्दुल्ला शाह
घर क्रमांक : 239
वय : 46 लिंग : पुरुष
छायाचित्र उपलब्ध

400 HMM1411321
नाव : रुकसाना बी यामीन खा
पतीचे नाव: यामीन खा
घर क्रमांक : 239
वय : 45 लिंग : महिला
छायाचित्र उपलब्ध

401 HMM1410414
नाव : रिज़वाना बी इब्राहिम शाह
पतीचे नाव: इब्राहिम शाह
घर क्रमांक : 239
वय : 40 लिंग : महिला
छायाचित्र उपलब्ध

402 ALJ9958380
नाव : ज अब्दुलशाह शरिफाबी
पतीचे नाव: अब्दुलशाह शरिफाबी
घर क्रमांक : 239
वय : 73 लिंग : महिला
छायाचित्र उपलब्ध

403 HMM1408590
नाव : शेख कौसर शेख अफसर
वडिलांचे नाव: शै.अफसर
घर क्रमांक : 240
वय : 41 लिंग : पुरुष
छायाचित्र उपलब्ध

404 ALJ6111272
नाव : नईम कयुम
वडिलांचे नाव: कयुम
घर क्रमांक : 240
वय : 37 लिंग : पुरुष
छायाचित्र उपलब्ध

405 ALJ6004436
नाव : शेख अजहर शेख अफसर
वडिलांचे नाव: शेख अफसर
घर क्रमांक : 240
वय : 35 लिंग : पुरुष
छायाचित्र उपलब्ध

406 ALJ6111298
नाव : अभिषेक तिलोत्तम भडके
वडिलांचे नाव: तिलोत्तम भडके
घर क्रमांक : 240
वय : 37 लिंग : पुरुष
छायाचित्र उपलब्ध

407 ALJ9931791
नाव : रुकसानाबीज अफसर शेख
पतीचे नाव: अफसर शेख
घर क्रमांक : 240
वय : 53 लिंग : महिला
छायाचित्र उपलब्ध

408 ALJ6855407
नाव : सुलताना बी शेख कौसर
पतीचे नाव: कौसर शेख
घर क्रमांक : 240
वय : 34 लिंग : महिला
छायाचित्र उपलब्ध

409 ALJ6956478
नाव : रइसाबी रहीम खान
पतीचे नाव: रहीम खान
घर क्रमांक : 241
वय : 41 लिंग : महिला
छायाचित्र उपलब्ध

410 ALJ6956486
नाव : निलेश बबनसिंग पचलोरे
वडिलांचे नाव: बबनसिंग पचलोरे
घर क्रमांक : 241
वय : 36 लिंग : पुरुष
छायाचित्र उपलब्ध

411 ALJ7098940
नाव : शिवम दयालसिंग पचलोरे
वडिलांचे नाव: दयालसिंग पचलोरे
घर क्रमांक : 241
वय : 29 लिंग : पुरुष
छायाचित्र उपलब्ध

412 ALJ9957986
नाव : रफिक कासम. शेख
वडिलांचे नाव: कासम. शेख
घर क्रमांक : 243
वय : 67 लिंग : पुरुष
छायाचित्र उपलब्ध

413 ALJ9931734
नाव : हमीदाबीज रफीक शेख
पतीचे नाव: रफीक शेख
घर क्रमांक : 243
वय : 61 लिंग : महिला
छायाचित्र उपलब्ध

414 ALJ1021880
नाव : मनानशहा रउफशाह
पतीचे नाव: रजउशाह
घर क्रमांक : 244
वय : 66 लिंग : महिला
छायाचित्र उपलब्ध

415 ALJ6111306
नाव : मोबीनशहा मन्नानशहा
वडिलांचे नाव: मन्नानशहा
घर क्रमांक : 244
वय : 35 लिंग : पुरुष
छायाचित्र उपलब्ध

416 ALJ1021898
नाव : ज मन्नानशाह दिलशादबी
पतीचे नाव: मन्नानशाह दिलशादबी
घर क्रमांक : 244
वय : 60 लिंग : महिला
छायाचित्र उपलब्ध

417 HMM1410166
नाव : शे.फारूख शे.मजीद
वडिलांचे नाव: शे.मजीद
घर क्रमांक : 245
वय : 46 लिंग : पुरुष
छायाचित्र उपलब्ध

418 HMM1411180
नाव : समीराबानो शे.फारूख
पतीचे नाव: शे.फारूख
घर क्रमांक : 245
वय : 41 लिंग : महिला
छायाचित्र उपलब्ध

419 ALJ9931759
नाव : जरीनाबीज मजीद शेख
पतीचे नाव: मजीद शेख
घर क्रमांक : 245
वय : 72 लिंग : महिला
छायाचित्र उपलब्ध

420 ALJ6111314
नाव : शे जाकीर शे माजिद
वडिलांचे नाव: शे माजिद
घर क्रमांक : 245
वय : 53 लिंग : पुरुष
छायाचित्र उपलब्ध

421 HMM1411206
नाव : नसीमाबीन जफीर शेख
पतीचे नाव: जाफिर शेख
घर क्रमांक : 245
वय : 51 लिंग : महिला
छायाचित्र उपलब्ध

422 ALJ6956676
नाव : निलोफरबी रईस शेख
पतीचे नाव: रईस शेख
घर क्रमांक : 245
वय : 36 लिंग : महिला
छायाचित्र उपलब्ध

423 ALJ9960659
नाव : श. अमीर श. अब्दुल्ला कुरेशी
वडिलांचे नाव: श. अब्दुल्ला कुरेशी
घर क्रमांक : 245अ
वय : 61 लिंग : पुरुष
छायाचित्र उपलब्ध

424 ALJ9960667
नाव : श. नजिर श. मुसा कुरेशी
वडिलांचे नाव: श. मुसा कुरेशी
घर क्रमांक : 245अ
वय : 55 लिंग : पुरुष
छायाचित्र उपलब्ध

425 HMM1410455
नाव : नुरजहाँ शे. रसुल
पतीचे नाव: रसुल
घर क्रमांक : 246
वय : 85 लिंग : महिला
छायाचित्र उपलब्ध

426 ALJ9609371
नाव : नजेराबी शे. रहिफ
वडिलांचे नाव: शे. रहिफ
घर क्रमांक : 246
वय : 65 लिंग : महिला
छायाचित्र उपलब्ध

427 ALJ9609389
नाव : चांदबीज लियाकत शेख
पतीचे नाव: लियाकत शेख
घर क्रमांक : 246
वय : 73 लिंग : महिला
छायाचित्र उपलब्ध

428 ALJ9960550
नाव : आझाद लियाकत शेख
वडिलांचे नाव: लियाकत शेख
घर क्रमांक : 246
वय : 49 लिंग : पुरुष
छायाचित्र उपलब्ध

429 ALJ6956668
नाव : युनुस मुसा शेख
वडिलांचे नाव: मुसा शेख
घर क्रमांक : 246
वय : 56 लिंग : पुरुष
छायाचित्र उपलब्ध

430 HMM2075554
नाव : शे रुसक शे. शहिफ
वडिलांचे नाव: शे, शाहिफ
घर क्रमांक : 246अ
वय : 61 लिंग : पुरुष
छायाचित्र उपलब्ध

431 HMM1410307
नाव : शे.खळीळ शे.लीयाकत
वडिलांचे नाव: शे.लीयाकत
घर क्रमांक : 246मध्ये
वय : 43 लिंग : पुरुष
छायाचित्र उपलब्ध

432 HMM1410406
नाव : शाईस्तापरविन शे.जळीळ
पतीचे नाव: शे.जळीळ
घर क्रमांक : 246मध्ये
वय : 42 लिंग : महिला
छायाचित्र उपलब्ध

433 ALJ9960576
नाव : सलीम खा मवाबखॉ
वडिलांचे नाव: नवाबखा
घर क्रमांक : 247
वय : 70 लिंग : पुरुष
छायाचित्र उपलब्ध

434 HMM1370824
नाव : सरदार खा नवाब खा
वडिलांचे नाव: नवाब खा
घर क्रमांक : 247
वय : 56 लिंग : पुरुष
छायाचित्र उपलब्ध

435 HMM2075174
नाव : शबनाबी सरदार खा
पतीचे नाव: सरदार खा
घर क्रमांक : 247
वय : 49 लिंग : महिला
छायाचित्र उपलब्ध

436 ALJ1498609
नाव : समीर खान सरदार खान
वडिलांचे नाव: सरदार खान नवाब खान
घर क्रमांक : 247
वय : 24 लिंग : पुरुष
छायाचित्र उपलब्ध

437 ALJ9960568
नाव : मुमताज़ सलीम खान पठाण
पतीचे नाव: ललिमखा मुमताजबी
घर क्रमांक : 1
वय : 55 लिंग : महिला
छायाचित्र उपलब्ध

438 HMM1370790
नाव : ज सरदारखा निगारबी
पतीचे नाव: सरदारखा निगारबी
घर क्रमांक : 248
वय : 76 लिंग : महिला
छायाचित्र उपलब्ध

439 HMM1410430
नाव : नाजेमाबी अशपाक
पतीचे नाव: अशपाक
घर क्रमांक : 249
वय : 51 लिंग : महिला
छायाचित्र उपलब्ध

440 HMM1372424
नाव : सै.शफी सै.शब्बीर
वडिलांचे नाव: सै.शब्बीर
घर क्रमांक : 249
वय : 40 लिंग : पुरुष
छायाचित्र उपलब्ध

441 HMM1409895
नाव : सैय्यद असगर अली सैय्यद शब्बीर अली
वडिलांचे नाव: सै शब्बीरअल्ली अजगर अली
घर क्रमांक : 249
वय : 48 लिंग : पुरुष
छायाचित्र उपलब्ध

442 ALJ9931809
नाव : न्यागतबीज शब्बीरअली सैयद
पतीचे नाव: शब्बीरअली सैयद
घर क्रमांक : 249
वय : 73 लिंग : महिला
छायाचित्र उपलब्ध

443 ALJ9931817
नाव : अशपाक शब्बीरअली सैयद
वडिलांचे नाव: शब्बीरअली सैयद
घर क्रमांक : 249
वय : 50 लिंग : पुरुष
छायाचित्र उपलब्ध

444 ALJ6111322
नाव : इरफानाबी चॉद
वडिलांचे नाव: चॉद
घर क्रमांक : 250
वय : 95 लिंग : महिला
छायाचित्र उपलब्ध

445 ALJ9960378
नाव : शे शमीनबी शे चांद
पतीचे नाव: शे, चांद
घर क्रमांक : 250
वय : 57 लिंग : महिला
छायाचित्र उपलब्ध

446 ALJ9931858
नाव : शेख निज़ाम शेख चांद
वडिलांचे नाव: शे. चांद
घर क्रमांक : 250
वय : 54 लिंग : पुरुष
छायाचित्र उपलब्ध

447 ALJ9609405
नाव : शे. रजीयाबी शे.इस्माईव
पतीचे नाव: शे, इस्माईल
घर क्रमांक : 250
वय : 50 लिंग : महिला
छायाचित्र उपलब्ध

448 ALJ1645522
नाव : ख़ातूनबी अफसर खान
वडिलांचे नाव: अफसर खान
घर क्रमांक : 250
वय : 40 लिंग : महिला
छायाचित्र उपलब्ध

449 ALJ6956577
नाव : लता जनार्धन दानवे
पतीचे नाव: जनार्धन दानवे
घर क्रमांक : 250
वय : 33 लिंग : महिला
छायाचित्र उपलब्ध

450 HMM1409978
नाव : नज़राना परवीन शेख निज़ाम नज़राना
पतीचे नाव: शे. निजाम
घर क्रमांक : 250
वय : 49 लिंग : महिला
छायाचित्र उपलब्ध

451 ALJ6956718
नाव : नसीम बी राजेक शाह
पतीचे नाव: राजेक शाह
घर क्रमांक : 250
वय : 47 लिंग : महिला
छायाचित्र उपलब्ध

452 ALJ1747625
नाव : शेख फरदीन शेख निज़ाम
वडिलांचे नाव: शे.निज़ाम शे.चांद
घर क्रमांक : हाऊस नं 250
वय : 26 लिंग : पुरुष
छायाचित्र उपलब्ध

453 ALJ9609413
नाव : शमशाद बेगम
पतीचे नाव: आरिफ़ खान
घर क्रमांक : 251
वय : 45 लिंग : महिला
छायाचित्र उपलब्ध

454 ALJ9609421
नाव : सलमा बी
पतीचे नाव: मोहम्मद एज़ाज
घर क्रमांक : 251
वय : 40 लिंग : महिला
छायाचित्र उपलब्ध

455 HMM1410364
नाव : सुलताना परवीन शेख रहेमान
पतीचे नाव: शेख रहेमान
घर क्रमांक : 253
वय : 49 लिंग : महिला
छायाचित्र उपलब्ध

456 ALJ1523638
नाव : जाहबाज़ खान रियाज़ खान रियाज़ खान यासीन खान
वडिलांचे नाव: रियाज़ खान यासीन खान
घर क्रमांक : 253
वय : 23 लिंग : पुरुष
छायाचित्र उपलब्ध

457 ALJ9960402
नाव : हनिफाबीज तुराब शेख
पतीचे नाव: तुराब शेख
घर क्रमांक : 253
वय : 74 लिंग : महिला
छायाचित्र उपलब्ध

458 HMM1410513
नाव : शेख रहेमान शेख तुराब
वडिलांचे नाव: शेख तुराब शेख रहेमान
घर क्रमांक : 253
वय : 54 लिंग : पुरुष
छायाचित्र उपलब्ध

459 ALJ6111330
नाव : मो.रियाज मो.जाफर
वडिलांचे नाव: मो.जाफर
घर क्रमांक : 253जवळ
वय : 47 लिंग : पुरुष
छायाचित्र उपलब्ध

460 HMM1409515
नाव : शबानापरबिन मो.रियाज
पतीचे नाव: मो.रियाज
घर क्रमांक : 253जवळ
वय : 45 लिंग : महिला
छायाचित्र उपलब्ध

461 HMM1409101
नाव : मो.एजाज मो.जाफर
वडिलांचे नाव: मो.जाफर
घर क्रमांक : 253जवळ
वय : 41 लिंग : पुरुष
छायाचित्र उपलब्ध

462 HMM1410075
नाव : मो.इल्यास मो.जाफर
वडिलांचे नाव: मो.जाफर
घर क्रमांक : 253जवळ
वय : 39 लिंग : पुरुष
छायाचित्र उपलब्ध

463 HMM1411925
नाव : अपसाना परविन ज युसुफ शाहा
पतीचे नाव: युसुफ शाहा
घर क्रमांक : 254
वय : 50 लिंग : महिला
छायाचित्र उपलब्ध

464 ALJ9962556
नाव : ज अमीरशाह आबेदाबी
पतीचे नाव: अमीरशाह आबेदाबी
घर क्रमांक : 254
वय : 81 लिंग : महिला
छायाचित्र उपलब्ध

465 HMM1370410
नाव : अमीरशा सिरजशा
वडिलांचे नाव: सिरजशा
घर क्रमांक : 254
वय : 49 लिंग : पुरुष
छायाचित्र उपलब्ध

466 HMM1412766
नाव : फारुक शाह अमीर शाह
वडिलांचे नाव: अमीरशाह
घर क्रमांक : 254जवळ
वय : 47 लिंग : पुरुष
छायाचित्र उपलब्ध

467 HMM1411917
नाव : फीरोजशाहबी वाहेद शाह
पतीचे नाव: वाहेदशाह
घर क्रमांक : 254जवळ
वय : 45 लिंग : महिला
छायाचित्र उपलब्ध

468 HMM1411818
नाव : नजराणा बी फारुक शहा
पतीचे नाव: फारूक शाह
घर क्रमांक : 254जवळ
वय : 43 लिंग : महिला
छायाचित्र उपलब्ध

469 ALJ9962564
नाव : अहमदशाह सांडूशाह
वडिलांचे नाव: सांडूशाह
घर क्रमांक : 256
वय : 96 लिंग : पुरुष
छायाचित्र उपलब्ध

470 ALJ9962572
नाव : ज अहमदशा जयबूनबी
पतीचे नाव: अहमदशा जयबूनबी
घर क्रमांक : 256
वय : 91 लिंग : महिला
छायाचित्र उपलब्ध

471 ALJ9962580
नाव : ज सादिकशाह रहेमतबी
पतीचे नाव: सादिकशाह रहेमतबी
घर क्रमांक : 256
वय : 55 लिंग : महिला
छायाचित्र उपलब्ध

472 ALJ9962598
नाव : जमालशाह अहमदशहा बाबा
वडिलांचे नाव: बाबा
घर क्रमांक : 257
वय : 83 लिंग : पुरुष
छायाचित्र उपलब्ध

473 ALJ6348544
नाव : मस्तानशहा जमालशहा
वडिलांचे नाव: जमालशहा
घर क्रमांक : 257
वय : 47 लिंग : पुरुष
छायाचित्र उपलब्ध

474 ALJ6348551
नाव : आसिफशहा जमालशहा
वडिलांचे नाव: जमालशहा
घर क्रमांक : 257
वय : 38 लिंग : पुरुष
छायाचित्र उपलब्ध

475 ALJ9962606
नाव : ज जमालशाह अमिनाबी
पतीचे नाव: जमालशाह अमिनाबी
घर क्रमांक : 257
वय : 77 लिंग : महिला
छायाचित्र उपलब्ध

476 ALJ6111371
नाव : सायराबानो करिमशहा
वडिलांचे नाव: करिमशहा
घर क्रमांक : 258
वय : 47 लिंग : महिला
छायाचित्र उपलब्ध

477 ALJ9962648
नाव : जुम्माशाह बुढनशाह
वडिलांचे नाव: बुढनशाह
घर क्रमांक : 259
वय : 85 लिंग : पुरुष
छायाचित्र उपलब्ध

478 ALJ9962655
नाव : फातमाबी जुम्माशाह खातमाबी
पतीचे नाव: जुम्माशाह खातमाबी
घर क्रमांक : 259
वय : 50 लिंग : महिला
छायाचित्र उपलब्ध

479 ALJ9962663
नाव : फकरुशाह बुढनशहा
वडिलांचे नाव: बुढनशहा
घर क्रमांक : 260
वय : 66 लिंग : पुरुष
छायाचित्र उपलब्ध

480 ALJ6111405
नाव : निसार शाह फखरु शाह
वडिलांचे नाव: फखरु शाह बुढन शाह
घर क्रमांक : 260
वय : 40 लिंग : पुरुष
छायाचित्र उपलब्ध

481 ALJ6111397
नाव : ज फकरुशाह जाकेराबी
वडिलांचे नाव: फकरुशाह जाकेराबी
घर क्रमांक : 260
वय : 61 लिंग : महिला
छायाचित्र उपलब्ध

482 HMM1409093
नाव : अजमखा महेमुदखा
वडिलांचे नाव: महेमुदखा
घर क्रमांक : 262
वय : 53 लिंग : पुरुष
छायाचित्र उपलब्ध

483 ALJ9609447
नाव : शमीन बी आज़म खा शमीन बी
वडिलांचे नाव: आज़म खा खा
घर क्रमांक : 262
वय : 53 लिंग : महिला
छायाचित्र उपलब्ध

484 HMM2074839
नाव : अफसरखा महमदखा
वडिलांचे नाव: महमदखा
घर क्रमांक : 263
वय : 68 लिंग : पुरुष
छायाचित्र उपलब्ध

485 ALJ1750819
नाव : आशिमा शफ़क शेख अमीन
वडिलांचे नाव: अमीन इसा शेख
घर क्रमांक : 263
वय : 22 लिंग : महिला
छायाचित्र उपलब्ध

486 ALJ9609470
नाव : अमिन इसा शेख
पतीचे नाव: इसा शेख
घर क्रमांक : 263
वय : 56 लिंग : महिला
छायाचित्र उपलब्ध

487 HMM1411487
नाव : रसिदखा छम्मुखा
वडिलांचे नाव: छम्मुखा
घर क्रमांक : 264
वय : 81 लिंग : पुरुष
छायाचित्र उपलब्ध

488 ALJ9962697
नाव : वज़ीर खान रशीद खान वज़ीर खान
वडिलांचे नाव: रसिदखा
घर क्रमांक : 264
वय : 51 लिंग : पुरुष
छायाचित्र उपलब्ध

489 HMM1370501
नाव : नसिमबी रशिदखा पठाण रशिदखा
पतीचे नाव: पठाण रशिदखा
घर क्रमांक : 264
वय : 46 लिंग : महिला
छायाचित्र उपलब्ध

490 ALJ9962689
नाव : ज रसिदखा अमिनाबी
पतीचे नाव: रसिदखा अमिनाबी
घर क्रमांक : 264
वय : 78 लिंग : महिला
छायाचित्र उपलब्ध

491 ALJ9962705
नाव : प्र रसिदखा बिबी
पतीचे नाव: रसिदखा बिबी
घर क्रमांक : 264
वय : 49 लिंग : महिला
छायाचित्र उपलब्ध

492 HMM1409945
नाव : शे. रियाज शे, मिकन
वडिलांचे नाव: मिकन
घर क्रमांक : 266
वय : 47 लिंग : पुरुष
छायाचित्र उपलब्ध

493 HMM1410570
नाव : अफसानापरविन शे.रियाज
पतीचे नाव: शे.रियाज
घर क्रमांक : 266
वय : 42 लिंग : महिला
छायाचित्र उपलब्ध

494 HMM1410240
नाव : परविनखानम फखरूखाँ
पतीचे नाव: फखरूखाँ
घर क्रमांक : 266ब
वय : 41 लिंग : महिला
छायाचित्र उपलब्ध

495 HMM1408657
नाव : फखरूखाँ ताजखाँ
वडिलांचे नाव: ताजखाँ
घर क्रमांक : 266ब
वय : 41 लिंग : पुरुष
छायाचित्र उपलब्ध

496 ALJ7971369
नाव : यास्मीनखान ताजखाँ
पतीचे नाव: ताजखाँ
घर क्रमांक : 266ब
वय : 40 लिंग : महिला
छायाचित्र उपलब्ध

497 HMM1409580
नाव : नजीरखाँ ताजखाँ
वडिलांचे नाव: ताजखाँ
घर क्रमांक : 266ब
वय : 39 लिंग : पुरुष
छायाचित्र उपलब्ध

498 ALJ6111439
नाव : ताहेराबी मस्तान
पतीचे नाव: मस्तान
घर क्रमांक : 267
वय : 41 लिंग : महिला
छायाचित्र उपलब्ध

499 ALJ9962739
नाव : एम अलताफ़ ए रज्जाक
वडिलांचे नाव: रजाक शेख
घर क्रमांक : 267
वय : 71 लिंग : पुरुष
छायाचित्र उपलब्ध

500 ALJ9962747
नाव : जैनुनबीज अल्ताफ शेख
पतीचे नाव: अल्ताफ शेख
घर क्रमांक : 267
वय : 63 लिंग : महिला
छायाचित्र उपलब्ध

501 HMM1409499
नाव : शेख साबीर शेख अलताफ़
वडिलांचे नाव: शे. अल्ताफ
घर क्रमांक : 267
वय : 48 लिंग : पुरुष
छायाचित्र उपलब्ध

502 ALJ6712111
नाव : नुसरत बी मोहम्मद समीऊल हक़
पतीचे नाव: समीउलहक
घर क्रमांक : वर्ड नं 01
वय : 33 लिंग : महिला
छायाचित्र उपलब्ध

503 HMM1410380
नाव : सबानी बी शे. जाकिर
पतीचे नाव: शे. जाकिर
घर क्रमांक : 267अ
वय : 45 लिंग : महिला
छायाचित्र उपलब्ध

504 ALJ0076188
नाव : तफज्जुल शेरजाक शेख
वडिलांचे नाव: रजाक शेख
घर क्रमांक : 267अ
वय : 76 लिंग : पुरुष
छायाचित्र उपलब्ध

505 ALJ9962754
नाव : मैयफुजाबीन तफजुन शेख
पतीचे नाव: तफजुन शेख
घर क्रमांक : 267अ
वय : 71 लिंग : महिला
छायाचित्र उपलब्ध

506 ALJ9962762
नाव : तफजुन जाफीर शेख
वडिलांचे नाव: तफजुन शेख
घर क्रमांक : 267अ
वय : 51 लिंग : पुरुष
छायाचित्र उपलब्ध

507 ALJ6348569
नाव : फ़रजाना परवीन अब्दुल हक़
वडिलांचे नाव: अब्दुलहक
घर क्रमांक : 267ब
वय : 64 लिंग : महिला
छायाचित्र उपलब्ध

508 ALJ1021914
नाव : अब्दुल हक़ अब्दुल रज़ाक़ शेख
वडिलांचे नाव: अब्दुल रज़ाक़ शेख
घर क्रमांक : 267ब
वय : 63 लिंग : पुरुष
छायाचित्र उपलब्ध

509 ALJ6035802
नाव : शें.अयाज शे.भिकन
वडिलांचे नाव: शे.भिकन
घर क्रमांक : 268
वय : 35 लिंग : पुरुष
छायाचित्र उपलब्ध

510 ALJ6348577
नाव : बेगम.ज काळु शेख
पतीचे नाव: काळु शेख
घर क्रमांक : 269
वय : 65 लिंग : महिला
छायाचित्र उपलब्ध

511 HMM1411024
नाव : हकिममिझा र्लालमिर्झा
वडिलांचे नाव: लालमिर्झा
घर क्रमांक : 271
वय : 60 लिंग : पुरुष
छायाचित्र उपलब्ध

512 ALJ7971385
नाव : जाकीरा लाला
वडिलांचे नाव: लाला
घर क्रमांक : 271
वय : 53 लिंग : पुरुष
छायाचित्र उपलब्ध

513 HMM1412006
नाव : अहमद लालमिर्झा
वडिलांचे नाव: लालमिर्झा
घर क्रमांक : 271
वय : 49 लिंग : पुरुष
छायाचित्र उपलब्ध

514 HMM1412188
नाव : जाहेदमिझा र्लालामिर्झा
वडिलांचे नाव: लालामिर्झा
घर क्रमांक : 271
वय : 46 लिंग : पुरुष
छायाचित्र उपलब्ध

515 HMM2083780
नाव : रेहनाबी ज अहमद मिर्झा
पतीचे नाव: अहमद मिर्झा
घर क्रमांक : 271
वय : 45 लिंग : महिला
छायाचित्र उपलब्ध

516 HMM1411834
नाव : शबानापरविन ळाळामिर्जा
वडिलांचे नाव: ळाळामिर्जा
घर क्रमांक : 271
वय : 44 लिंग : महिला
छायाचित्र उपलब्ध

517 ALJ6348585
नाव : ज लालमिर्झा कमरुनबी
वडिलांचे नाव: लालमिर्झा कमरुनबी
घर क्रमांक : 271
वय : 79 लिंग : महिला
छायाचित्र उपलब्ध

518 ALJ9962796
नाव : प्र लालमिर्झा मुमताजबी
पतीचे नाव: लालमिर्झा मुमताजबी
घर क्रमांक : 271
वय : 50 लिंग : महिला
छायाचित्र उपलब्ध

519 ALJ6348593
नाव : रुखसाना बी हकीम मिर्ज़ा
वडिलांचे नाव: हकिममिर्झा रुखसानाबी
घर क्रमांक : 271
वय : 55 लिंग : महिला
छायाचित्र उपलब्ध

520 ALJ6956171
नाव : शेख शहेज़ाद शेख मुश्ताक़ शेख
वडिलांचे नाव: मुस्ताक शेख
घर क्रमांक : 271
वय : 28 लिंग : पुरुष
छायाचित्र उपलब्ध

521 ALJ9962788
नाव : ज जाकिरमिर्झा शकिलाबी
पतीचे नाव: जाकिरमिर्झा शकिलाबी
घर क्रमांक : 271
वय : 46 लिंग : महिला
छायाचित्र उपलब्ध

522 ALJ6956239
नाव : शकील गफुर शेख
वडिलांचे नाव: गफुर शेख
घर क्रमांक : 271
वय : 35 लिंग : पुरुष
छायाचित्र उपलब्ध

523 ALJ6111538
नाव : इम्रानखान शेरखान
वडिलांचे नाव: शेरखान
घर क्रमांक : 275
वय : 35 लिंग : पुरुष
छायाचित्र उपलब्ध

524 ALJ6712293
नाव : शेख अरबाज शेख वसीम
वडिलांचे नाव: वसीम शेख
घर क्रमांक : 275
वय : 29 लिंग : पुरुष
छायाचित्र उपलब्ध

525 HMM1410141
नाव : शे.वसीम शे.ळुकमान
वडिलांचे नाव: शे.ळुकमान
घर क्रमांक : 275जवळ
वय : 56 लिंग : पुरुष
छायाचित्र उपलब्ध

526 HMM1410422
नाव : हमीदाखानम शे.वसीम
पतीचे नाव: शे.वसीम
घर क्रमांक : 275जवळ
वय : 53 लिंग : महिला
छायाचित्र उपलब्ध

527 ALJ6111728
नाव : जाहेराबी मुनीर
पतीचे नाव: मुनीर
घर क्रमांक : 277
वय : 73 लिंग : महिला
छायाचित्र उपलब्ध

528 ALJ4510764
नाव : शेख मुख्तार शेख मुनीर
वडिलांचे नाव: मुनीर शेख
घर क्रमांक : 277
वय : 55 लिंग : पुरुष
छायाचित्र उपलब्ध

529 ALJ4510715
नाव : शेख एजाज़ शेख मुनीर
वडिलांचे नाव: शे. मुनीर
घर क्रमांक : 277
वय : 48 लिंग : पुरुष
छायाचित्र उपलब्ध

530 HMM1410810
नाव : शे इम्राम शे. मुनीर
वडिलांचे नाव: शे मुनीर
घर क्रमांक : 277
वय : 43 लिंग : पुरुष
छायाचित्र उपलब्ध

531 HMM1411396
नाव : परविन तब्सुम मुकतार
वडिलांचे नाव: शे. मुनिर
घर क्रमांक : 277
वय : 43 लिंग : महिला
छायाचित्र उपलब्ध

532 HMM1410232
नाव : परविन सुलताना मोहसीन शे. मुनी
वडिलांचे नाव: शे. मुनीर
घर क्रमांक : 277
वय : 42 लिंग : महिला
छायाचित्र उपलब्ध

533 HMM1409481
नाव : मोहसिन मुनीर शेख
वडिलांचे नाव: मुनीर शेख
घर क्रमांक : 277
वय : 49 लिंग : पुरुष
छायाचित्र उपलब्ध

534 HMM1411263
नाव : शे. रहिश शे. शफी
वडिलांचे नाव: शे. शफी
घर क्रमांक : 278
वय : 45 लिंग : पुरुष
छायाचित्र उपलब्ध

535 HMM1411404
नाव : कुनीजाबी शे. शकिल
पतीचे नाव: शे. शकील
घर क्रमांक : 278
वय : 42 लिंग : महिला
छायाचित्र उपलब्ध

536 HMM1410257
नाव : नजरानाबी शे. अकील
पतीचे नाव: शे. अकील
घर क्रमांक : 278
वय : 42 लिंग : महिला
छायाचित्र उपलब्ध

537 ALJ6956551
नाव : इर्शाद अली इनूस अली
वडिलांचे नाव: युनुस शेख
घर क्रमांक : 278
वय : 37 लिंग : पुरुष
छायाचित्र उपलब्ध

538 ALJ6956684
नाव : शरीक शाह राजेक शाह
वडिलांचे नाव: राजीक शेख
घर क्रमांक : 278
वय : 28 लिंग : पुरुष
छायाचित्र उपलब्ध

539 ALJ9932351
नाव : नज्माबी ज. शे. शफी शेख
पतीचे नाव: शे. शफी शेख
घर क्रमांक : 278
वय : 61 लिंग : महिला
छायाचित्र उपलब्ध

540 ALJ0076455
नाव : अकील शफी शेख
वडिलांचे नाव: शफी शेख
घर क्रमांक : 278
वय : 48 लिंग : पुरुष
छायाचित्र उपलब्ध

541 ALJ0076485
नाव : मोहम्मद अनवर मोहम्मद बशीर
वडिलांचे नाव: बशीर मोहम्मद
घर क्रमांक : 279
वय : 61 लिंग : पुरुष
छायाचित्र उपलब्ध

542 ALJ0076514
नाव : मोहम्मद असलम मोहम्मद बशीर
वडिलांचे नाव: बशीर
घर क्रमांक : 279
वय : 55 लिंग : पुरुष
छायाचित्र उपलब्ध

543 ALJ9960444
नाव : रुखसाना जबीन मोहम्मद अनवर
पतीचे नाव: अन्वर जबी
घर क्रमांक : 279
वय : 52 लिंग : महिला
छायाचित्र उपलब्ध

544 ALJ1014224
नाव : फिरदौस बानो मोहम्मद असलम
पतीचे नाव: मोहम्मद असलम
घर क्रमांक : 279
वय : 46 लिंग : महिला
छायाचित्र उपलब्ध

545 ALJ1014240
नाव : शाहेबाज़ नदीम मोहम्मद अनवर
वडिलांचे नाव: अनवर मोहमद
घर क्रमांक : 279
वय : 36 लिंग : पुरुष
छायाचित्र उपलब्ध

546 ALJ6035810
नाव : शादाब कलीम मोहम्मद अनवर
वडिलांचे नाव: कलीम सो.अनवर
घर क्रमांक : 279
वय : 35 लिंग : पुरुष
छायाचित्र उपलब्ध

547 ALJ1014232
नाव : जर्रीन जिशान म अन्वर
वडिलांचे नाव: जिशान म अन्वर
घर क्रमांक : 279
वय : 37 लिंग : महिला
छायाचित्र उपलब्ध

548 ALJ0076548
नाव : मालनबी गफुर शेख
पतीचे नाव: गफुर शेख
घर क्रमांक : 280
वय : 68 लिंग : महिला
छायाचित्र उपलब्ध

549 ALJ0076554
नाव : रफीक गफुर शेख
वडिलांचे नाव: गफुर शेख
घर क्रमांक : 280
वय : 48 लिंग : पुरुष
छायाचित्र उपलब्ध

550 ALJ6923585
नाव : शेख बाबु
वडिलांचे नाव: शेख गुलाब
घर क्रमांक : 281
वय : 34 लिंग : पुरुष
छायाचित्र उपलब्ध

551 HMM1409333
नाव : ज गफुर फरजानाबी
पतीचे नाव: गफुर फरजानाबी
घर क्रमांक : 281
वय : 50 लिंग : महिला
छायाचित्र उपलब्ध

552 ALJ0076574
नाव : गफुर दीवाण शेख
वडिलांचे नाव: दीवाण शेख
घर क्रमांक : 281
वय : 51 लिंग : पुरुष
छायाचित्र उपलब्ध

553 ALJ6855431
नाव : फारुक गफुर शेख
वडिलांचे नाव: गफुर शेख
घर क्रमांक : 281
वय : 30 लिंग : पुरुष
छायाचित्र उपलब्ध

554 ALJ6855506
नाव : आकाश जगदीशसिंग दभैये
वडिलांचे नाव: जगदीशसिंग दभैये
घर क्रमांक : 282
वय : 34 लिंग : पुरुष
छायाचित्र उपलब्ध

555 HMM0060053
नाव : शे. अख्तर शे. दिवाण शेख
वडिलांचे नाव: दिवाण शेख
घर क्रमांक : 282
वय : 60 लिंग : पुरुष
छायाचित्र उपलब्ध

556 HMM0060061
नाव : हुसेनाबी अखतर शेख
पतीचे नाव: अवतार शेख
घर क्रमांक : 282
वय : 56 लिंग : महिला
छायाचित्र उपलब्ध

557 ALJ6923478
नाव : शमीनाबी महेबुब शेख
वडिलांचे नाव: महेबुब शेख
घर क्रमांक : 282
वय : 31 लिंग : महिला
छायाचित्र उपलब्ध

558 HMM0060079
नाव : गुलाब दिवाण शेख
वडिलांचे नाव: दिवाण शेख
घर क्रमांक : 283
वय : 56 लिंग : पुरुष
छायाचित्र उपलब्ध

559 HMM2074409
नाव : आकेलाबीज गुलाब शेख
पतीचे नाव: गुलाब शेख
घर क्रमांक : 283
वय : 52 लिंग : महिला
छायाचित्र उपलब्ध

560 HMM1409770
नाव : शे तुराब शे गुलाब
वडिलांचे नाव: शे गुलाब
घर क्रमांक : 283
वय : 38 लिंग : पुरुष
छायाचित्र उपलब्ध

561 ALJ6712186
नाव : इमरान गुलाब शेख
वडिलांचे नाव: गुलाब शेख
घर क्रमांक : 283
वय : 35 लिंग : पुरुष
छायाचित्र उपलब्ध

562 ALJ6855449
नाव : आरेफाबी तुराब शेख
पतीचे नाव: तुराब शेख
घर क्रमांक : 283
वय : 32 लिंग : महिला
छायाचित्र उपलब्ध

563 HMM1409341
नाव : ताजवीज यासीण शेख
पतीचे नाव: यासीण शेख
घर क्रमांक : 284
वय : 60 लिंग : महिला
छायाचित्र उपलब्ध

564 HMM1411198
नाव : शे. शमीनाबी शे. अक्तर
पतीचे नाव: शे. अक्तर
घर क्रमांक : 285
वय : 46 लिंग : महिला
छायाचित्र उपलब्ध

565 HMM1410372
नाव : शबीनाबी शे. बशीर
पतीचे नाव: शे. बशीर
घर क्रमांक : 285
वय : 45 लिंग : महिला
छायाचित्र उपलब्ध

566 HMM1410976
नाव : शेख मरयमबी शे. जब्बार शेख
पतीचे नाव: जब्बर शेख
घर क्रमांक : 285
वय : 75 लिंग : महिला
छायाचित्र उपलब्ध

567 HMM1410588
नाव : बशीर जब्बर शेख
वडिलांचे नाव: जब्बर शेख
घर क्रमांक : 285
वय : 48 लिंग : पुरुष
छायाचित्र उपलब्ध

568 ALJ6712327
नाव : शहारुख अखतर शेख
वडिलांचे नाव: अखतर शेख
घर क्रमांक : 285
वय : 31 लिंग : पुरुष
छायाचित्र उपलब्ध

569 ALJ6712319
नाव : शेख वसीम अख्तर
आईचे नाव: अखतर शेख
घर क्रमांक : 285
वय : 35 लिंग : पुरुष
छायाचित्र उपलब्ध

570 HMM1411149
नाव : शेख अख्तर शेख जब्बार शेख जब्बार शेख नज़ीर
वडिलांचे नाव: जब्बार शेख
घर क्रमांक : 285
वय : 59 लिंग : पुरुष
छायाचित्र उपलब्ध

571 ALJ7901622
नाव : कामरी बी ज. शे. हमीद
पतीचे नाव: शे. हमीद
घर क्रमांक : 286
वय : 59 लिंग : महिला
छायाचित्र उपलब्ध

572 HMM1411693
नाव : मुमताज बी ज. शे. सलीम
पतीचे नाव: शे. सलीम
घर क्रमांक : 286
वय : 54 लिंग : महिला
छायाचित्र उपलब्ध

573 HMM1410042
नाव : शे. नईम शे. रज्जाक
वडिलांचे नाव: शे. रज्जाक
घर क्रमांक : 286
वय : 44 लिंग : पुरुष
छायाचित्र उपलब्ध

574 ALJ6923429
नाव : शेख मुकीम रज़ाक़
वडिलांचे नाव: रज्जाक शेख
घर क्रमांक : 286
वय : 36 लिंग : पुरुष
छायाचित्र उपलब्ध

575 ALJ0076584
नाव : हमिद मन्नु शेख
वडिलांचे नाव: मन्नु शेख
घर क्रमांक : 286
वय : 65 लिंग : पुरुष
छायाचित्र उपलब्ध

576 ALJ6111744
नाव : रशीद मन्नु शेख
वडिलांचे नाव: मन्नु शेख
घर क्रमांक : 286
वय : 57 लिंग : पुरुष
छायाचित्र उपलब्ध

577 ALJ6111751
नाव : शकीलाबी रशीद शेख
पतीचे नाव: मशीद शेख
घर क्रमांक : 286
वय : 53 लिंग : महिला
छायाचित्र उपलब्ध

578 ALJ7901648
नाव : शेख मुसलीम शे. रज्जाक शेख
वडिलांचे नाव: रजाक शेख
घर क्रमांक : 286
वय : 49 लिंग : पुरुष
छायाचित्र उपलब्ध

579 ALJ6923460
नाव : फरीद हमीद शेख
वडिलांचे नाव: हमीद शेख
घर क्रमांक : 286
वय : 34 लिंग : पुरुष
छायाचित्र उपलब्ध

580 ALJ6901482
नाव : नसरीनबी तसलीम शेख
वडिलांचे नाव: तसलीम शेख
घर क्रमांक : 286
वय : 34 लिंग : महिला
छायाचित्र उपलब्ध

581 ALJ6923569
नाव : हबीब हमिद शेख
वडिलांचे नाव: हमिद शेख
घर क्रमांक : 286
वय : 31 लिंग : पुरुष
छायाचित्र उपलब्ध

582 ALJ6923577
नाव : अंजुमपरविण हमिद शेख
वडिलांचे नाव: हमिद शेख
घर क्रमांक : 286
वय : 28 लिंग : महिला
छायाचित्र उपलब्ध

583 HMM2077659
नाव : परवीनबी शे. मुस्ताक
पतीचे नाव: शे. मुस्ताक
घर क्रमांक : 287
वय : 49 लिंग : महिला
छायाचित्र उपलब्ध

584 ALJ7901671
नाव : शेख मोबीन शेख रज्जाक
वडिलांचे नाव: रज्जाक शेख
घर क्रमांक : 287
वय : 42 लिंग : पुरुष
छायाचित्र उपलब्ध

585 ALJ9762659
नाव : अंजुम आरा
पतीचे नाव: शेख मोहसिन
घर क्रमांक : 287
वय : 29 लिंग : महिला
छायाचित्र उपलब्ध

586 ALJ9804386
नाव : शेख शोएब
वडिलांचे नाव: शेख मुख्तार
घर क्रमांक : 287
वय : 26 लिंग : पुरुष
छायाचित्र उपलब्ध

587 ALJ6956122
नाव : असलम मुशताक कुरेशी
वडिलांचे नाव: मुशताक कुरेशी
घर क्रमांक : 287
वय : 27 लिंग : पुरुष
छायाचित्र उपलब्ध

588 HMM2074516
नाव : मुशताक इसा शेख
वडिलांचे नाव: इसा शेख
घर क्रमांक : 287
वय : 52 लिंग : पुरुष
छायाचित्र उपलब्ध

589 ALJ7901689
नाव : मोईयोदीन रज्जाक शेख
वडिलांचे नाव: रज्जाक शेख
घर क्रमांक : 287
वय : 40 लिंग : पुरुष
छायाचित्र उपलब्ध

590 ALJ9797291
नाव : ज़ीनत बी शेख इसा शेख
वडिलांचे नाव: शेख इसा शेख
घर क्रमांक : 287
वय : 38 लिंग : महिला
छायाचित्र उपलब्ध

591 ALJ6956130
नाव : शहजादा करीम शेख
पतीचे नाव: करीम शेख
घर क्रमांक : 287
वय : 39 लिंग : महिला
छायाचित्र उपलब्ध

592 HMM2074888
नाव : शे. अकबर शे. हनीफ
वडिलांचे नाव: शे. हनीफ
घर क्रमांक : 288
वय : 48 लिंग : पुरुष
छायाचित्र उपलब्ध

593 ALJ7901697
नाव : रीजवानाबी शे. हनीफ
पतीचे नाव: शे. हनीफ
घर क्रमांक : 288
वय : 43 लिंग : महिला
छायाचित्र उपलब्ध

594 ALJ6111769
नाव : आरेफाबीज जीलानी शेख
वडिलांचे नाव: जीलानी शेख
घर क्रमांक : 288
वय : 80 लिंग : महिला
छायाचित्र उपलब्ध

595 ALJ9600396
नाव : शे. हनीफ शे. जीलानी शेख
वडिलांचे नाव: जीलानी शेख
घर क्रमांक : 288
वय : 50 लिंग : पुरुष
छायाचित्र उपलब्ध

596 HMM1409309
नाव : कमरुबी शे. मुस्ताक
पतीचे नाव: शे. मुस्ताक
घर क्रमांक : 289
वय : 47 लिंग : महिला
छायाचित्र उपलब्ध

597 ALJ4510681
नाव : समीनाबानो शे. गौस समीन
पतीचे नाव: गौहंस. समीन
घर क्रमांक : 289
वय : 59 लिंग : महिला
छायाचित्र उपलब्ध

598 ALJ7901705
नाव : मुनिकाबीज अहमद शेख
पतीचे नाव: अहमद शेख
घर क्रमांक : 289
वय : 80 लिंग : महिला
छायाचित्र उपलब्ध

599 ALJ6004519
नाव : रेहानपरवीन शेखअयुब शेख
पतीचे नाव: अयुब शेख
घर क्रमांक : 290
वय : 44 लिंग : महिला
छायाचित्र उपलब्ध

600 ALJ6956544
नाव : समिना बी इर्शाद सैय्यद
पतीचे नाव: इरशाद शेख
घर क्रमांक : 290
वय : 37 लिंग : महिला
छायाचित्र उपलब्ध

601 ALJ9932377
नाव : शेखअयुब कदीर अयुब
वडिलांचे नाव: कदीर अयुब
घर क्रमांक : 290
वय : 51 लिंग : पुरुष
छायाचित्र उपलब्ध

602 ALJ6956502
नाव : प्रियंका कैलास इंगळे
पतीचे नाव: कैलास इंगळे
घर क्रमांक : 290
वय : 30 लिंग : महिला
छायाचित्र उपलब्ध

603 ALJ9932385
नाव : फरजानाबीज मजीद ज
पतीचे नाव: मजीद ज
घर क्रमांक : 290
वय : 55 लिंग : महिला
छायाचित्र उपलब्ध

604 ALJ6111777
नाव : मजीद कदीर शेख
वडिलांचे नाव: कदीर शेख
घर क्रमांक : 290
वय : 60 लिंग : पुरुष
छायाचित्र उपलब्ध

605 HMM2075398
नाव : अब्दुल सिकलीकर नसिवबी
पतीचे नाव: सिकलीकर नसिवबी
घर क्रमांक : 290
वय : 49 लिंग : महिला
छायाचित्र उपलब्ध

606 ALJ9960477
नाव : मुमताजबी शे. रऊफ ज
पतीचे नाव: रऊफ ज
घर क्रमांक : 292
वय : 80 लिंग : महिला
छायाचित्र उपलब्ध

607 HMM2075166
नाव : शेख मुस्तफा बिस्मिल्ला
वडिलांचे नाव: बिसमील्ला शेख
घर क्रमांक : 293
वय : 51 लिंग : पुरुष
छायाचित्र उपलब्ध

608 ALJ1014273
नाव : बशीर शाह रसूल शाह
वडिलांचे नाव: रसूल शाह
घर क्रमांक : 293
वय : 44 लिंग : पुरुष
छायाचित्र उपलब्ध

609 HMM1411503
नाव : नजीर शहा बशीर शहा
वडिलांचे नाव: बशीर शहा
घर क्रमांक : 293
वय : 43 लिंग : पुरुष
छायाचित्र उपलब्ध

610 ALJ9600404
नाव : शेख निसार शेख बिस्मिल्ला
पतीचे नाव: शेख बिस्मिल्ला
घर क्रमांक : 293
वय : 47 लिंग : महिला
छायाचित्र उपलब्ध

611 ALJ6111793
नाव : फरज़ाना बी शेख मुस्तफा शेख
पतीचे नाव: मुस्तफा
घर क्रमांक : 293
वय : 46 लिंग : महिला
छायाचित्र उपलब्ध

612 ALJ9600412
नाव : अफ़रोज़ बी शेख निसार शेख
पतीचे नाव: मुस्तफा शेख
घर क्रमांक : 293
वय : 44 लिंग : महिला
छायाचित्र उपलब्ध

613 ALJ9932310
नाव : भोपालसिंग अजुर्नसिंग डागोर
वडिलांचे नाव: अजुर्नसिंग डागोर
घर क्रमांक : 295
वय : 60 लिंग : पुरुष
छायाचित्र उपलब्ध

614 HMM1371335
नाव : शिला भोपालसिंग डागोर
पतीचे नाव: भोपालसिंग डागोर
घर क्रमांक : 295
वय : 44 लिंग : महिला
छायाचित्र उपलब्ध

615 ALJ1430339
नाव : जगदीशसिंग रतनसिंग दभैयै
वडिलांचे नाव: रतनसिंग दभैयै
घर क्रमांक : 296
वय : 65 लिंग : पुरुष
छायाचित्र उपलब्ध

616 ALJ6111801
नाव : नंदाबाइ जगदीशसिंग दभैयै
पतीचे नाव: जगदीशसिंग दभैयै
घर क्रमांक : 296
वय : 58 लिंग : महिला
छायाचित्र उपलब्ध

617 ALJ9932344
नाव : कैलाससिंग रतनसिंग दभैयै
वडिलांचे नाव: रतनसिंग दभैयै
घर क्रमांक : 296
वय : 52 लिंग : पुरुष
छायाचित्र उपलब्ध

618 ALJ7901747
नाव : रंजनाबाईज कैलाससिंग दभैयै
पतीचे नाव: कैलाससिंग दभैयै
घर क्रमांक : 296
वय : 48 लिंग : महिला
छायाचित्र उपलब्ध

619 ALJ6956338
नाव : विद्या श्रीजपालसिंग राजपुत
पतीचे नाव: श्रीजपालसिंग राजपुत
घर क्रमांक : 296
वय : 33 लिंग : महिला
छायाचित्र उपलब्ध

620 ALJ6855399
नाव : शुभम दिलीप राजपुत
वडिलांचे नाव: दिलीप राजपुत
घर क्रमांक : 296
वय : 31 लिंग : पुरुष
छायाचित्र उपलब्ध

621 HMM1409051
नाव : फुलचंद काशीराम. शिराळे
वडिलांचे नाव: काशीराम. शींगणे
घर क्रमांक : 297
वय : 47 लिंग : पुरुष
छायाचित्र उपलब्ध

622 HMM1411800
नाव : भिमाबाई फुलचंद शिराळे
पतीचे नाव: फुलचंद शिराळे
घर क्रमांक : 297
वय : 43 लिंग : महिला
छायाचित्र उपलब्ध

623 HMM1411842
नाव : कमला भिवसन शिराळे
पतीचे नाव: भिवसन शिराळे
घर क्रमांक : 297
वय : 43 लिंग : महिला
छायाचित्र उपलब्ध

624 HMM1370014
नाव : गजानन भिमराव शिराळे
वडिलांचे नाव: भिमराव शिराळे
घर क्रमांक : 297
वय : 42 लिंग : पुरुष
छायाचित्र उपलब्ध

625 ALJ6923395
नाव : गोपाल भिमराव शिराळे
वडिलांचे नाव: भिमराव शिराळे
घर क्रमांक : 297
वय : 31 लिंग : पुरुष
छायाचित्र उपलब्ध

626 ALJ1014299
नाव : भीमराव काशीराम. शिरोळे
वडिलांचे नाव: काशीराम. शिरोळे
घर क्रमांक : 297
वय : 60 लिंग : पुरुष
छायाचित्र उपलब्ध

627 ALJ6111819
नाव : ऊमाबाईज भीमराव शिरोळे
पतीचे नाव: भीमराव शिरोळे
घर क्रमांक : 297
वय : 57 लिंग : महिला
छायाचित्र उपलब्ध

628 ALJ9932419
नाव : अजुर्न काशीराम. शिरोळे
वडिलांचे नाव: काशीराम. शिरोळे
घर क्रमांक : 297
वय : 56 लिंग : पुरुष
छायाचित्र उपलब्ध

629 ALJ9932427
नाव : सुमनबाईज अजुर्न शिरोळे
पतीचे नाव: अजुर्न शिरोळे
घर क्रमांक : 297
वय : 54 लिंग : महिला
छायाचित्र उपलब्ध

630 ALJ9960519
नाव : सकरु काशीराम. शिरोळे
वडिलांचे नाव: काशीराम. शिरोळे
घर क्रमांक : 297
वय : 54 लिंग : पुरुष
छायाचित्र उपलब्ध

631 ALJ9960527
नाव : शोभाबाईज सकरु शिरोळे
पतीचे नाव: सकरु शिरोळे
घर क्रमांक : 297
वय : 52 लिंग : महिला
छायाचित्र उपलब्ध

632 ALJ9932401
नाव : भिवसन काशीराम. शिरोळे
वडिलांचे नाव: काशीराम. शिरोळे
घर क्रमांक : 297
वय : 50 लिंग : पुरुष
छायाचित्र उपलब्ध

633 ALJ9960535
नाव : दिलीपसिंग मन्नुसिंग पंढरे
वडिलांचे नाव: मन्नुसिंग पंढरे
घर क्रमांक : 298
वय : 63 लिंग : पुरुष
छायाचित्र उपलब्ध

634 ALJ9960543
नाव : मित्रविंदा दिलीपसिंग पंढरे
पतीचे नाव: दिलीपसिंग पंढरे
घर क्रमांक : 298
वय : 58 लिंग : महिला
छायाचित्र उपलब्ध

635 HMM1408632
नाव : शक्तीसिंह दिलीप पंढरे
वडिलांचे नाव: दिलीप पंढरे
घर क्रमांक : 298
वय : 43 लिंग : पुरुष
छायाचित्र उपलब्ध

636 ALJ6111850
नाव : क्रांती शक्तीसींग पंढरे
पतीचे नाव: शक्तीसींग पंढरे
घर क्रमांक : 298
वय : 41 लिंग : महिला
छायाचित्र उपलब्ध

637 ALJ6111835
नाव : शिवपालसिंग दिलीपसिंग पंढरे
वडिलांचे नाव: दिलीपसिंग पंढरे
घर क्रमांक : हिंदूसुर्य महाराणा प्रताप नगर
वय : 35 लिंग : पुरुष
छायाचित्र उपलब्ध

638 ALJ7901754
नाव : रतिलालसिंग बाबुसिंग दभैये
वडिलांचे नाव: बाबुसिंग दभैये
घर क्रमांक : 299
वय : 55 लिंग : पुरुष
छायाचित्र उपलब्ध

639 ALJ4510442
नाव : राजेंद्र बाबूसिंग राजपूत
वडिलांचे नाव: बाबुसिंग दभैये
घर क्रमांक : 299
वय : 49 लिंग : पुरुष
छायाचित्र उपलब्ध

640 HMM1410133
नाव : लिला रतिलाल दभैये
पतीचे नाव: रतिलाल दभैये
घर क्रमांक : 299
वय : 49 लिंग : महिला
छायाचित्र उपलब्ध

641 HMM2075687
नाव : विनता जलदसिंह पंढरे
पतीचे नाव: जलदसिंह पंढरे
घर क्रमांक : 299
वय : 40 लिंग : महिला
छायाचित्र उपलब्ध

642 ALJ9842378
नाव : आकाश रतिलाल राजपुत
वडिलांचे नाव: रतिलाल राजपुत
घर क्रमांक : 299
वय : 27 लिंग : पुरुष
छायाचित्र उपलब्ध

643 ALJ4200200
नाव : विश्वनाथ नामदेव दानवे
वडिलांचे नाव: नामदेव दानवे
घर क्रमांक : 300
वय : 65 लिंग : पुरुष
छायाचित्र उपलब्ध

644 ALJ1014315
नाव : कमलाबाईज विश्वनाथ दानवे
पतीचे नाव: विश्वनाथ दानवे
घर क्रमांक : 300
वय : 59 लिंग : महिला
छायाचित्र उपलब्ध

645 HMM1370659
नाव : जनार्धन विश्वनाथ दानवे
वडिलांचे नाव: विश्वनाथ दानवे
घर क्रमांक : 300
वय : 43 लिंग : पुरुष
छायाचित्र उपलब्ध

646 ALJ6956585
नाव : किरण राजेश दानवे
पतीचे नाव: राजेश दानवे
घर क्रमांक : 300
वय : 31 लिंग : महिला
छायाचित्र उपलब्ध

647 HMM1370758
नाव : शंकर बाबुराव दानेव
वडिलांचे नाव: बाबुराव दानेव
घर क्रमांक : 301
वय : 47 लिंग : पुरुष
छायाचित्र उपलब्ध

648 ALJ1014323
नाव : सत्यभामाबाईज बाबुराव दानवे
पतीचे नाव: बाबुराव दानवे
घर क्रमांक : 301
वय : 80 लिंग : महिला
छायाचित्र उपलब्ध

649 ALJ9931932
नाव : शिवाजी बाबुराव दानवे
वडिलांचे नाव: बाबुराव दानवे
घर क्रमांक : 301
वय : 48 लिंग : पुरुष
छायाचित्र उपलब्ध

650 HMM1371350
नाव : संतोष बाबुराव दानवे
वडिलांचे नाव: बाबुराव दानवे
घर क्रमांक : 301
वय : 47 लिंग : पुरुष
छायाचित्र उपलब्ध

651 HMM1371673
नाव : कल्पना शिवाजी दानवे
पतीचे नाव: शिवाजी दानवे
घर क्रमांक : 301
वय : 44 लिंग : महिला
छायाचित्र उपलब्ध

652 HMM1371889
नाव : नंदा शंकर दानवे
पतीचे नाव: शंकर दानवे
घर क्रमांक : 301
वय : 43 लिंग : महिला
छायाचित्र उपलब्ध

653 HMM1370733
नाव : रमेश बाबुराव दानवे
वडिलांचे नाव: बाबुराव दानवे
घर क्रमांक : 301
वय : 43 लिंग : पुरुष
छायाचित्र उपलब्ध

654 ALJ6111868
नाव : शारदा संतोष दानवे
वडिलांचे नाव: संतोष दानवे
घर क्रमांक : 301
वय : 35 लिंग : महिला
छायाचित्र उपलब्ध

655 ALJ9960584
नाव : प्रल्हाद उकंडा इंगळे
वडिलांचे नाव: उकंडा इंगळे
घर क्रमांक : 303
वय : 62 लिंग : पुरुष
छायाचित्र उपलब्ध

656 ALJ7901796
नाव : लक्ष्मीबाईज बबन इंगळे
पतीचे नाव: बबन इंगळे
घर क्रमांक : 303
वय : 60 लिंग : महिला
छायाचित्र उपलब्ध

657 ALJ7901804
नाव : चंद्रभागाबाईज प्रल्हाद इंगळे
पतीचे नाव: प्रल्हाद इंगळे
घर क्रमांक : 303
वय : 58 लिंग : महिला
छायाचित्र उपलब्ध

658 ALJ9957689
नाव : रामदास. उकंडा इंगळे
वडिलांचे नाव: उकंडा इंगळे
घर क्रमांक : 303
वय : 51 लिंग : पुरुष
छायाचित्र उपलब्ध

659 ALJ7901812
नाव : मालिनी रामदास इंगळे
वडिलांचे नाव: रामदास इंगळे
घर क्रमांक : 303
वय : 44 लिंग : महिला
छायाचित्र उपलब्ध

660 HMM1372382
नाव : तुळशिदास बबन इंगळे
वडिलांचे नाव: बबन इंगळे
घर क्रमांक : 303
वय : 44 लिंग : पुरुष
छायाचित्र उपलब्ध

661 HMM1370568
नाव : अनिल बबन इंगळे
वडिलांचे नाव: बबन इंगळे
घर क्रमांक : 303
वय : 42 लिंग : पुरुष
छायाचित्र उपलब्ध

662 ALJ6956452
नाव : सविता कांतीलालसिंग राजपुत
पतीचे नाव: कांतीलालसिंग राजपुत
घर क्रमांक : 303
वय : 36 लिंग : महिला
छायाचित्र उपलब्ध

663 ALJ6956510
नाव : कोमल करणसिंग राजपुत
पतीचे नाव: करणसिंग राजपुत
घर क्रमांक : 303
वय : 35 लिंग : महिला
छायाचित्र उपलब्ध

664 ALJ6956411
नाव : मनोज गणेश शिराळे
वडिलांचे नाव: गणेश शिराळे
घर क्रमांक : 303
वय : 27 लिंग : पुरुष
छायाचित्र उपलब्ध

665 HMM1371756
नाव : प्रतापसिंग गेदुसिंग नहाटे
वडिलांचे नाव: गेदुसिंग नहाटे
घर क्रमांक : 305
वय : 90 लिंग : पुरुष
छायाचित्र उपलब्ध

666 ALJ6956445
नाव : कैलास प्रल्हाद इंगळे
वडिलांचे नाव: प्रल्हाद इंगळे
घर क्रमांक : 306
वय : 34 लिंग : पुरुष
छायाचित्र उपलब्ध

667 HMM2075463
नाव : निर्मला इंदल शींगणे
पतीचे नाव: इंदल शींगणे
घर क्रमांक : 306
वय : 46 लिंग : महिला
छायाचित्र उपलब्ध

668 HMM1409358
नाव : रमाबाईज दशरथ शिराळे
पतीचे नाव: दशरथ शिरोळे
घर क्रमांक : 306
वय : 84 लिंग : महिला
छायाचित्र उपलब्ध

669 ALJ9932021
नाव : सुनिताबाईज गणेश शिराळे
पतीचे नाव: गणेश शिरोळे
घर क्रमांक : 306
वय : 50 लिंग : महिला
छायाचित्र उपलब्ध

670 HMM1409192
नाव : सुरेश दशरथ शिरळे
वडिलांचे नाव: सुरेश दशरथ शिरळे
घर क्रमांक : 306
वय : 44 लिंग : पुरुष
छायाचित्र उपलब्ध

671 ALJ6956437
नाव : कैलास गणेश शिराळे
वडिलांचे नाव: गणेश शिराळे
घर क्रमांक : 306
वय : 31 लिंग : पुरुष
छायाचित्र उपलब्ध

672 ALJ1107598
नाव : वसंतज गंगाराम. झोहरे
पतीचे नाव: गंगाराम. झोहरे
घर क्रमांक : 306
वय : 87 लिंग : महिला
छायाचित्र उपलब्ध

673 ALJ9957705
नाव : निर्मलाबाई महादेव शिराळे
पतीचे नाव: महादेव शिरोळे
घर क्रमांक : 307
वय : 57 लिंग : महिला
छायाचित्र उपलब्ध

674 ALJ6956635
नाव : सईद करीम शेख
वडिलांचे नाव: करीम शेख
घर क्रमांक : 308
वय : 39 लिंग : पुरुष
छायाचित्र उपलब्ध

675 ALJ6956536
नाव : साजीद मजीद शेख
वडिलांचे नाव: मजीद शेख
घर क्रमांक : 308
वय : 37 लिंग : पुरुष
छायाचित्र उपलब्ध

676 ALJ9957739
नाव : गणेश धनसिंग शिराळे
वडिलांचे नाव: धनसिंग शिरोळे
घर क्रमांक : 308
वय : 58 लिंग : पुरुष
छायाचित्र उपलब्ध

677 ALJ6004535
नाव : नारायण रुपचंद शिराळे
वडिलांचे नाव: रुपचंद शिराळे
घर क्रमांक : 310
वय : 35 लिंग : पुरुष
छायाचित्र उपलब्ध

678 ALJ0076990
नाव : रामसिंग बळीराम. शिराळे
वडिलांचे नाव: बळीराम. शिरोळे
घर क्रमांक : 311
वय : 60 लिंग : पुरुष
छायाचित्र उपलब्ध

679 ALJ0077001
नाव : शोभाबाईज रामसिंग शिराळे
पतीचे नाव: रामसिंग शिरोळे
घर क्रमांक : 311
वय : 56 लिंग : महिला
छायाचित्र उपलब्ध

680 HMM1410620
नाव : लक्ष्मण बळीराम. शिराळे
वडिलांचे नाव: बळीराम. शिरोळे
घर क्रमांक : 311
वय : 54 लिंग : पुरुष
छायाचित्र उपलब्ध

681 ALJ1107614
नाव : सुमनबाईज लक्ष्मण शिराळे
पतीचे नाव: लक्ष्मण शिरोळे
घर क्रमांक : 311
वय : 52 लिंग : महिला
छायाचित्र उपलब्ध

682 ALJ1014331
नाव : राजु रामसिंग शिराळे
वडिलांचे नाव: रामसिंग शिराळे
घर क्रमांक : 311
वय : 39 लिंग : पुरुष
छायाचित्र उपलब्ध

683 ALJ6004469
नाव : विमल राजु शिराळे
पतीचे नाव: राजु शिराळे
घर क्रमांक : 311
वय : 36 लिंग : महिला
छायाचित्र उपलब्ध

684 ALJ6923445
नाव : विकास लक्ष्मण शिराळे
वडिलांचे नाव: लक्ष्मण शिराळे
घर क्रमांक : 311
वय : 30 लिंग : पुरुष
छायाचित्र उपलब्ध

685 ALJ0077027
नाव : कौशल्याबाईज खेमचंद बिरभाऊ
पतीचे नाव: खेमचंद बिरभाऊ
घर क्रमांक : 313
वय : 63 लिंग : महिला
छायाचित्र उपलब्ध

686 ALJ6348619
नाव : रंजिता गुलाबसिंग मंगलोरे
वडिलांचे नाव: गुलाबसिंग मंगलोरे
घर क्रमांक : 314
वय : 43 लिंग : महिला
छायाचित्र उपलब्ध

687 HMM1411107
नाव : गोपाल गंगारामसिंह मंगारामसिंह
वडिलांचे नाव: गंगारामसिंह मंगारामसिंह
घर क्रमांक : 315
वय : 44 लिंग : पुरुष
छायाचित्र उपलब्ध

688 HMM1370212
नाव : गंगारामसिंह गेंदुसिंग मंगलोरे
वडिलांचे नाव: गेदुसिंग मंगलोरे
घर क्रमांक : 315
वय : 89 लिंग : पुरुष
छायाचित्र उपलब्ध

689 ALJ9932088
नाव : पावर्तीबाईज गंगारामसिह मंगलोरे
पतीचे नाव: गंगारामसिह मंगलोरे
घर क्रमांक : 315
वय : 84 लिंग : महिला
छायाचित्र उपलब्ध

690 ALJ6111892
नाव : सुमेरसिंग ईश्वरसिंग ठाकुर
वडिलांचे नाव: ईश्वरसिंग ठाकुर
घर क्रमांक : 315
वय : 50 लिंग : पुरुष
छायाचित्र उपलब्ध

691 ALJ0077043
नाव : चरणसिंग गंगारामसिंग राजपुत
वडिलांचे नाव: गंगारामसिंग गेंदूसिंग राजपूत
घर क्रमांक : हिंदूसुर्य महाराणा प्रताप नगर
वय : 49 लिंग : पुरुष
छायाचित्र उपलब्ध

692 ALJ9804378
नाव : स्नेहल गोपाळसिंग राजपूत
वडिलांचे नाव: गोपाळसिंग राजपूत
घर क्रमांक : 315
वय : 26 लिंग : महिला
छायाचित्र उपलब्ध

693 HMM1370584
नाव : जितेंद्रसिंह ठाकूर
वडिलांचे नाव: ईश्वरसिंग ठाकूर
घर क्रमांक : 315
वय : 49 लिंग : पुरुष
छायाचित्र उपलब्ध

694 HMM1371178
नाव : बबनसिंग ठाकूर
वडिलांचे नाव: ईश्वरसिंग ठाकूर
घर क्रमांक : 315
वय : 46 लिंग : पुरुष
छायाचित्र उपलब्ध

695 HMM1370667
नाव : गीता ठाकूर
पतीचे नाव: जितेंद्रसिंह ठाकूर
घर क्रमांक : 315
वय : 43 लिंग : महिला
छायाचित्र उपलब्ध

696 ALJ6004493
नाव : निशा बबनसिंग ठाकुर
पतीचे नाव: बबनसिंग ठाकुर
घर क्रमांक : महाराणा प्रताप नगर
वय : 41 लिंग : महिला
छायाचित्र उपलब्ध

697 ALJ1572874
नाव : अजयसिंग जितेंद्रसिंग ठाकूर
वडिलांचे नाव: जितेंद्रसिंग ठाकूर
घर क्रमांक : 315
वय : 24 लिंग : पुरुष
छायाचित्र उपलब्ध

698 HMM1412154
नाव : स्मिता जगतसिंग
पतीचे नाव: जगतसिंग
घर क्रमांक : 316
वय : 43 लिंग : महिला
छायाचित्र उपलब्ध

699 ALJ4200168
नाव : लताबाईज बीरबलसींग सरगैये
पतीचे नाव: बीरबलसींग सरगैये
घर क्रमांक : 316
वय : 72 लिंग : महिला
छायाचित्र उपलब्ध

700 ALJ4510491
नाव : जगनसिंग बलदेवसिंग सरगैये
वडिलांचे नाव: बलदेवसिंग सरगैये
घर क्रमांक : 316
वय : 62 लिंग : पुरुष
छायाचित्र उपलब्ध

701 ALJ4510483
नाव : कमलाबाईज जगणसिंग सरगैये
पतीचे नाव: जगणसिंग सरगैये
घर क्रमांक : 316
वय : 58 लिंग : महिला
छायाचित्र उपलब्ध

702 ALJ6035869
नाव : लखनसिंग बीरबलसिंग राजपूत
वडिलांचे नाव: बिरबलसिंग सरगथे
घर क्रमांक : 316
वय : 35 लिंग : पुरुष
छायाचित्र उपलब्ध

703 ALJ6035851
नाव : मनोजसिंग बिरबलसिंग सरगैये
वडिलांचे नाव: बिरबलसिंग बलदेवसिंग सरगैये
घर क्रमांक : महाराणा प्रताप नगर
वय : 33 लिंग : पुरुष
छायाचित्र उपलब्ध

704 ALJ7901846
नाव : निर्मलाबाई हिरामणसिंग सरगैये
पतीचे नाव: हिरामणसिंग सरगैये
घर क्रमांक : 317
वय : 74 लिंग : महिला
छायाचित्र उपलब्ध

705 ALJ1107648
नाव : अंबाबाईज बाबुलालसिंग सरगैये
पतीचे नाव: बाबुलालसिंग सरगैये
घर क्रमांक : 317
वय : 73 लिंग : महिला
छायाचित्र उपलब्ध

706 ALJ1107663
नाव : प्रतापसिंग बाबुलालसिंग सरगैये
वडिलांचे नाव: बाबुलालसिंग सरगैये
घर क्रमांक : 317
वय : 50 लिंग : पुरुष
छायाचित्र उपलब्ध

707 ALJ4200150
नाव : मीनीबाई प्रविण सरगैये
पतीचे नाव: प्रविण सरगैये
घर क्रमांक : 317
वय : 43 लिंग : महिला
छायाचित्र उपलब्ध

708 ALJ4510541
नाव : बलदेवसिंग रामसिंग राजपुत
वडिलांचे नाव: रामसिंग राजपुत
घर क्रमांक : 318
वय : 82 लिंग : पुरुष
छायाचित्र उपलब्ध

709 ALJ1107705
नाव : कमलाबाईज बलदेवसिंग राजपुत
पतीचे नाव: बलदेवसिंग राजपुत
घर क्रमांक : 318
वय : 77 लिंग : महिला
छायाचित्र उपलब्ध

710 ALJ9931312
नाव : दीनेशसिंह बलदेवसिंग राजपुत
वडिलांचे नाव: बलदेवसिंग राजपुत
घर क्रमांक : 318
वय : 54 लिंग : पुरुष
छायाचित्र उपलब्ध

711 HMM1371913
नाव : शांताबाईज दिनेशसिंह राजपुत
पतीचे नाव: दिनेशसिंह राजपुत
घर क्रमांक : 318
वय : 50 लिंग : महिला
छायाचित्र उपलब्ध

712 ALJ9957804
नाव : रामलिलाबाईज गोपीसिंह राजपुत
पतीचे नाव: गोपीसिंह राजपुत
घर क्रमांक : 319
वय : 80 लिंग : महिला
छायाचित्र उपलब्ध

713 HMM1410927
नाव : अनिलसिंग गोपीसिंह राजपुत
वडिलांचे नाव: गोपीसिंह राजपुत
घर क्रमांक : 319
वय : 60 लिंग : पुरुष
छायाचित्र उपलब्ध

714 ALJ7901861
नाव : सुधीरसिंग गोपीसिंह राजपुत
वडिलांचे नाव: गोपीसिंह राजपुत
घर क्रमांक : 319
वय : 56 लिंग : पुरुष
छायाचित्र उपलब्ध

715 ALJ9957838
नाव : लताबाईप्र गोपीसिंह राजपुत
पतीचे नाव: गोपीसिंह राजपुत
घर क्रमांक : 319
वय : 52 लिंग : महिला
छायाचित्र उपलब्ध

716 ALJ7901879
नाव : सतीशसिंह गोपीसिंह राजपुत
वडिलांचे नाव: गोपीसिंह राजपुत
घर क्रमांक : 319
वय : 50 लिंग : पुरुष
छायाचित्र उपलब्ध

717 ALJ7901887
नाव : संतोषसिंह गोपीसिंह राजपुत
वडिलांचे नाव: गोपीसिंह राजपुत
घर क्रमांक : 319
वय : 48 लिंग : पुरुष
छायाचित्र उपलब्ध

718 HMM1410885
नाव : राणी अनीलसिंग राजपूत
पतीचे नाव: अनीलसिंग राजपूत
घर क्रमांक : 319
वय : 44 लिंग : महिला
छायाचित्र उपलब्ध

719 ALJ6712376
नाव : सिमा सतिषसिंग राजपुत
पतीचे नाव: सतिषसिंग राजपुत
घर क्रमांक : 319
वय : 38 लिंग : महिला
छायाचित्र उपलब्ध

720 ALJ0077142
नाव : विमलाबाई भैयालालसिंग राजपूत
पतीचे नाव: भैयालालसिंग राजपुत
घर क्रमांक : 320
वय : 73 लिंग : महिला
छायाचित्र उपलब्ध

721 ALJ6712343
नाव : लखनसिंग भैयालालसिंग राजपुत
वडिलांचे नाव: भैयालालसिंग राजपुत
घर क्रमांक : 320
वय : 37 लिंग : पुरुष
छायाचित्र उपलब्ध

722 ALJ9826058
नाव : निशा लखनसिंग राजपूत
पतीचे नाव: लखनसिंग राजपूत
घर क्रमांक : 320
वय : 30 लिंग : महिला
छायाचित्र उपलब्ध

723 HMM1370485
नाव : रामदाससिंग लटपटसिंग राजपुत
वडिलांचे नाव: लटपटसिंग राजपुत
घर क्रमांक : 321
वय : 73 लिंग : पुरुष
छायाचित्र उपलब्ध

724 ALJ0077158
नाव : प्रेमकलाबाई रामदाससिंग राजपूत
पतीचे नाव: रामदाससिंग राजपुत
घर क्रमांक : 321
वय : 67 लिंग : महिला
छायाचित्र उपलब्ध

725 HMM1370766
नाव : कैलास. रामदाससिंग राजपुत
वडिलांचे नाव: रामदाससिंग राजपुत
घर क्रमांक : 321
वय : 48 लिंग : पुरुष
छायाचित्र उपलब्ध

726 ALJ6712418
नाव : किशोरसिंग रामदाससिंग राजपुत
वडिलांचे नाव: रामदाससिंग राजपुत
घर क्रमांक : 321
वय : 46 लिंग : पुरुष
छायाचित्र उपलब्ध

727 HMM1370022
नाव : पन्नालालसिंग रामदाससिंग राजपूत
वडिलांचे नाव: रामदाससिंग राजपूत
घर क्रमांक : 321
वय : 45 लिंग : पुरुष
छायाचित्र उपलब्ध

728 HMM1370303
नाव : आनंदसिंह भैयालालसिंग राजपूत
वडिलांचे नाव: भय्यालाल राजपूत
घर क्रमांक : 321
वय : 40 लिंग : पुरुष
छायाचित्र उपलब्ध

729 ALJ6956346
नाव : पुनम आनंदसिंग राजपुत
पतीचे नाव: आनंदसिंग राजपुत
घर क्रमांक : 321
वय : 35 लिंग : महिला
छायाचित्र उपलब्ध

730 ALJ7098874
नाव : संजना पन्नालालसिंग राजपुत
पतीचे नाव: पन्नालालसिंग राजपुत
घर क्रमांक : 321
वय : 34 लिंग : महिला
छायाचित्र उपलब्ध

731 ALJ6956403
नाव : कावेरी अमोल इंगळे
पतीचे नाव: अमोल इंगळे
घर क्रमांक : 322
वय : 35 लिंग : महिला
छायाचित्र उपलब्ध

732 ALJ9957846
नाव : कुवरसिंग केसरसिंग राजपुत
वडिलांचे नाव: केसरसिंग राजपुत
घर क्रमांक : 322
वय : 62 लिंग : पुरुष
छायाचित्र उपलब्ध

733 ALJ6111934
नाव : रेखाबाईज कुवरसिंग राजपुत
पतीचे नाव: कुवरसिंग राजपुत
घर क्रमांक : 322
वय : 58 लिंग : महिला
छायाचित्र उपलब्ध

734 HMM1370329
नाव : शैलेंद्र कुवर राजपूत
वडिलांचे नाव: कुवर राजपूत
घर क्रमांक : 322
वय : 43 लिंग : पुरुष
छायाचित्र उपलब्ध

735 ALJ6111454
नाव : मुखतारशाह मुनिरशाह
वडिलांचे नाव: मुनिरशाह
घर क्रमांक : 324
वय : 41 लिंग : पुरुष
छायाचित्र उपलब्ध

736 ALJ6923494
नाव : हनुमानसिंग भिमसिंग राजपुत
वडिलांचे नाव: भिमसिंग राजपुत
घर क्रमांक : 324
वय : 48 लिंग : पुरुष
छायाचित्र उपलब्ध

737 ALJ6923403
नाव : सिमा हनुमानसिंग राजपूत
पतीचे नाव: हनुमानसिंग राजपूत
घर क्रमांक : 324
वय : 46 लिंग : महिला
छायाचित्र उपलब्ध

738 ALJ4510806
नाव : गोपालसिंग रामसिंग राजपूत
वडिलांचे नाव: रामसिंग किसनसिंग राजपूत
घर क्रमांक : हिंदूसुर्य महाराणा प्रताप नगर
वय : 44 लिंग : पुरुष
छायाचित्र उपलब्ध

739 ALJ7901903
नाव : सुनंदाबाई रामसिंग राजपुत
वडिलांचे नाव: रामसिंग राजपुत
घर क्रमांक : 324
वय : 40 लिंग : महिला
छायाचित्र उपलब्ध

740 ALJ7902703
नाव : रेखा रामसिंग राजपूत
वडिलांचे नाव: रामसिंग राजपूत
घर क्रमांक : 324
वय : 39 लिंग : महिला
छायाचित्र उपलब्ध

741 ALJ7902687
नाव : अश्विनी संतोषसिंग राजपूत
पतीचे नाव: संतोषसिंग गोपीसिंग राजपूत
घर क्रमांक : 324
वय : 35 लिंग : महिला
छायाचित्र उपलब्ध

742 ALJ6712368
नाव : पुनम गोपालसिंग राजपुत
पतीचे नाव: गोपालसिंग राजपुत
घर क्रमांक : 324
वय : 33 लिंग : महिला
छायाचित्र उपलब्ध

743 HMM1370576
नाव : राखी कैलाससिंग राजपूत
पतीचे नाव: कैलाससिंग राजपूत
घर क्रमांक : 325
वय : 38 लिंग : महिला
छायाचित्र उपलब्ध

744 HMM1410935
नाव : सुरेखा रविंद्रसिंग राजपूत
पतीचे नाव: रविंद्रसिंग राजपूत
घर क्रमांक : 327
वय : 47 लिंग : महिला
छायाचित्र उपलब्ध

745 ALJ9842857
नाव : लीलाबाई नारायणसिंग राजपुत
पतीचे नाव: नारायणसिंग राजपुत
घर क्रमांक : 328
वय : 81 लिंग : महिला
छायाचित्र उपलब्ध

746 ALJ9843061
नाव : नारायणसिंग गंगारामसिंग राजपुत
वडिलांचे नाव: गंगारामसिंग राजपुत
घर क्रमांक : 328
वय : 82 लिंग : पुरुष
छायाचित्र उपलब्ध

747 ALJ9932229
नाव : जयपालसिंग रतनसिंह राजपुत
वडिलांचे नाव: रतनसिंह राजपुत
घर क्रमांक : 328
वय : 59 लिंग : पुरुष
छायाचित्र उपलब्ध

748 ALJ7901945
नाव : ब्रिजपालसिंग रतनसिंग राजपुत
वडिलांचे नाव: रतनसिंग राजपुत
घर क्रमांक : 328
वय : 56 लिंग : पुरुष
छायाचित्र उपलब्ध

749 ALJ7901937
नाव : नंदाबाईज जयपालसिंग राजपुत
पतीचे नाव: जयपालसिंग राजपुत
घर क्रमांक : 328
वय : 53 लिंग : महिला
छायाचित्र उपलब्ध

750 HMM1371285
नाव : दुगार्बाई ब्रीजपालसिंग राजपुत
पतीचे नाव: ब्रीजपालसिंग राजपुत
घर क्रमांक : 328
वय : 47 लिंग : महिला
छायाचित्र उपलब्ध

751 ALJ9842949
नाव : मनोजसिंग नारायणसिंह राजपूत
वडिलांचे नाव: नारायणसिंह राजपूत
घर क्रमांक : 328
वय : 47 लिंग : पुरुष
छायाचित्र उपलब्ध

752 ALJ9843004
नाव : संजीवनी मनोजसिंग राजपुत
पतीचे नाव: मनोजसिंग राजपुत
घर क्रमांक : 328
वय : 43 लिंग : महिला
छायाचित्र उपलब्ध

753 ALJ6956460
नाव : रहीम अजीम खान
वडिलांचे नाव: अजीम खान
घर क्रमांक : 329
वय : 43 लिंग : पुरुष
छायाचित्र उपलब्ध

754 ALJ9958406
नाव : नारायणसिंग चांदसींग राजपुत
वडिलांचे नाव: चंदासिंग राजपुत
घर क्रमांक : 329
वय : 64 लिंग : पुरुष
छायाचित्र उपलब्ध

755 HMM1410729
नाव : कांतिलाल नारायण राजपूत
वडिलांचे नाव: नारायण राजपूत
घर क्रमांक : 329
वय : 44 लिंग : पुरुष
छायाचित्र उपलब्ध

756 HMM1409457
नाव : रतिलाल नारायण राजपूत
वडिलांचे नाव: नारायण राजपूत
घर क्रमांक : 329
वय : 42 लिंग : पुरुष
छायाचित्र उपलब्ध

757 ALJ6004501
नाव : मनिषा रतीलालसिंग राजपुत
पतीचे नाव: रतीलालसिंग राजपुत
घर क्रमांक : 329
वय : 33 लिंग : महिला
छायाचित्र उपलब्ध

758 HMM1409408
नाव : सुनिलसिंग महाविरसिंग राजपुत
वडिलांचे नाव: महाविरसिंग राजपुत
घर क्रमांक : 330
वय : 53 लिंग : पुरुष
छायाचित्र उपलब्ध

759 ALJ7098890
नाव : शुभमसिंग राजपूत
वडिलांचे नाव: राजकुमारसिंग राजपुत
घर क्रमांक : 330
वय : 30 लिंग : पुरुष
छायाचित्र उपलब्ध

760 ALJ6035828
नाव : गहिनसिंग भगवानसिंग राजपूत
वडिलांचे नाव: भगवानसिंग भिमसिंग राजपूत
घर क्रमांक : महाराणा प्रताप नगर
वय : 39 लिंग : पुरुष
छायाचित्र उपलब्ध

761 ALJ6035836
नाव : विमलबाई गहिनसिंग राजपूत
पतीचे नाव: गहिनसिंग भगवानसिंग राजपूत
घर क्रमांक : महाराणा प्रताप नगर
वय : 36 लिंग : महिला
छायाचित्र उपलब्ध

762 ALJ9932294
नाव : मोतीसिंग भिमसिंग राजपुत
वडिलांचे नाव: भिमसिंग राजपुत
घर क्रमांक : 331
वय : 65 लिंग : पुरुष
छायाचित्र उपलब्ध

763 ALJ9932302
नाव : भगवानसिंग भिमसिंग राजपुत
वडिलांचे नाव: भिमसिंग राजपुत
घर क्रमांक : 331
वय : 60 लिंग : पुरुष
छायाचित्र उपलब्ध

764 HMM2075216
नाव : नंदाबाईज भगवानसिंग राजपुत
पतीचे नाव: भगवानसिंग राजपुत
घर क्रमांक : 331
वय : 55 लिंग : महिला
छायाचित्र उपलब्ध

765 ALJ9825613
नाव : पवनसिंग भगवानसिंग राजपूत
वडिलांचे नाव: भगवानसिंग राजपूत
घर क्रमांक : 331
वय : 34 लिंग : पुरुष
छायाचित्र उपलब्ध

766 ALJ7902752
नाव : चेतनसिंग इंद्रपालसिंग डागोर
वडिलांचे नाव: इंद्रपालसिंग डागोर
घर क्रमांक : 332
वय : 40 लिंग : पुरुष
छायाचित्र उपलब्ध

767 ALJ6712384
नाव : रुपेश इंद्रपालसिग डागोर
वडिलांचे नाव: इंद्रपालसिग डागोर
घर क्रमांक : 332
वय : 40 लिंग : पुरुष
छायाचित्र उपलब्ध

768 ALJ7902745
नाव : मुकेशसिंग इंद्रपालसिंग डागोर
वडिलांचे नाव: इंद्रपालसिंग डागोर
घर क्रमांक : 332
वय : 36 लिंग : पुरुष
छायाचित्र उपलब्ध

769 ALJ9827130
नाव : प्रीति चेतनसिंग डागोर
पतीचे नाव: चेतनसिंग डागोर
घर क्रमांक : 332
वय : 28 लिंग : महिला
छायाचित्र उपलब्ध

770 ALJ9877671
नाव : प्रगती डागोर
पतीचे नाव: मुकेशसिंग डागोर
घर क्रमांक : 332
वय : 26 लिंग : महिला
छायाचित्र उपलब्ध

771 ALJ7901960
नाव : इंद्रपालसिंग डोंगरसिंग राजपुत
वडिलांचे नाव: डोंगरसिंग राजपुत
घर क्रमांक : 332
वय : 72 लिंग : पुरुष
छायाचित्र उपलब्ध

772 ALJ0077287
नाव : अलकाबाई इंद्रपालसिंग राजपूत
पतीचे नाव: इंद्रपालसिंग राजपुत
घर क्रमांक : 332
वय : 58 लिंग : महिला
छायाचित्र उपलब्ध

773 ALJ7901978
नाव : ब्रिजपालसिंग डोंगरसिंग राजपुत
वडिलांचे नाव: डोंगरसिंग राजपुत
घर क्रमांक : 332
वय : 58 लिंग : पुरुष
छायाचित्र उपलब्ध

774 ALJ0077297
नाव : प्रभाबाई ब्रिजपालसिंग राजपूत
पतीचे नाव: ब्रिजपालसिंग राजपुत
घर क्रमांक : 332
वय : 54 लिंग : महिला
छायाचित्र उपलब्ध

775 ALJ9826447
नाव : आशीष बृजपालसिंग राजपूत
वडिलांचे नाव: बृजपालसिंग राजपूत
घर क्रमांक : 332
वय : 28 लिंग : पुरुष
छायाचित्र उपलब्ध

776 ALJ6956494
नाव : सायमाखातुन साजीद शेख
पतीचे नाव: साजीद शेख
घर क्रमांक : 332
वय : 30 लिंग : महिला
छायाचित्र उपलब्ध

777 ALJ7901986
नाव : किशोसिंग गुलाबसिंग राजपुत
पतीचे नाव: गुलाबसिंग राजपुत
घर क्रमांक : 333
वय : 60 लिंग : महिला
छायाचित्र उपलब्ध

778 ALJ7901994
नाव : प्रेमलाल किसनसिंग राजपूत
वडिलांचे नाव: किसनसिंग राजपूत
घर क्रमांक : 333
वय : 60 लिंग : पुरुष
छायाचित्र उपलब्ध

779 ALJ6712392
नाव : करणसिंह राजपूत
वडिलांचे नाव: प्रेमलाल राजपुत
घर क्रमांक : 333
वय : 32 लिंग : पुरुष
छायाचित्र उपलब्ध

780 ALJ9931361
नाव : अशोक अजुर्नसिंग राजपुत
वडिलांचे नाव: अजुर्नसिंग राजपुत
घर क्रमांक : 334
वय : 60 लिंग : पुरुष
छायाचित्र उपलब्ध

781 ALJ6111942
नाव : नंदाबाईज अशोक राजपुत
पतीचे नाव: अशोक राजपुत
घर क्रमांक : 334
वय : 55 लिंग : महिला
छायाचित्र उपलब्ध

782 ALJ6901508
नाव : अभिजीत अशोकसिंग राजपुत
वडिलांचे नाव: अशोकसिंग राजपुत
घर क्रमांक : 334
वय : 31 लिंग : पुरुष
छायाचित्र उपलब्ध

783 ALJ6111975
नाव : दिपकसींग भगवानसींग पंढरे
वडिलांचे नाव: भगवानसींग पंढरे
घर क्रमांक : 335
वय : 38 लिंग : पुरुष
छायाचित्र उपलब्ध

784 ALJ6111983
नाव : सागरसींह जगदीश पंढरे
वडिलांचे नाव: जगदीश पंढरे
घर क्रमांक : 335
वय : 37 लिंग : पुरुष
छायाचित्र उपलब्ध

785 ALJ0077324
नाव : भगवानसिंग परशरामसिंग राजपुत
वडिलांचे नाव: परशरामसिंग राजपुत
घर क्रमांक : 335
वय : 60 लिंग : पुरुष
छायाचित्र उपलब्ध

786 ALJ4200184
नाव : बेबीबाई भगंवानसिंग राजपुत
पतीचे नाव: भगवानसिंग राजपुत
घर क्रमांक : 335
वय : 55 लिंग : महिला
छायाचित्र उपलब्ध

787 ALJ6111959
नाव : कंचन जगदिश राजपूत
वडिलांचे नाव: जगदिश राजपूत
घर क्रमांक : 335
वय : 42 लिंग : महिला
छायाचित्र उपलब्ध

788 ALJ6348627
नाव : प्रणिता राघवेंद्र पाटील
वडिलांचे नाव: राघवेंद्र पाटील
घर क्रमांक : 336
वय : 41 लिंग : महिला
छायाचित्र उपलब्ध

789 ALJ1415579
नाव : ईश्वरसिंग महावीरसिंग राजपुत
वडिलांचे नाव: महावीरसिंग राजपुत
घर क्रमांक : 336
वय : 65 लिंग : पुरुष
छायाचित्र उपलब्ध

790 ALJ4200192
नाव : सुनंदाबाईज ईश्वरसिंग राजपुत
पतीचे नाव: ईश्वरसिंग राजपुत
घर क्रमांक : 336
वय : 60 लिंग : महिला
छायाचित्र उपलब्ध

791 HMM2075349
नाव : कीर्ती सुनीलसिंग राजपूत
पतीचे नाव: सुनीलसिंग महावीरसिंग राजपूत
घर क्रमांक : महाराणा प्रताप नगर
वय : 42 लिंग : महिला
छायाचित्र उपलब्ध

792 ALJ9866351
नाव : सचिनसिंग राजपूत
वडिलांचे नाव: ईश्वरसिंग राजपूत
घर क्रमांक : 336
वय : 42 लिंग : पुरुष
छायाचित्र उपलब्ध

793 ALJ6111991
नाव : सागरसिंग ईश्वरसिंग राजपूत
वडिलांचे नाव: ईश्वरसिंग राजपूत
घर क्रमांक : 336
वय : 37 लिंग : पुरुष
छायाचित्र उपलब्ध

794 ALJ9825704
नाव : रीता सचिनसिंग राजपूत
पतीचे नाव: सचिनसिंग राजपूत
घर क्रमांक : 336
वय : 31 लिंग : महिला
छायाचित्र उपलब्ध

795 ALJ1621416
नाव : महेंद्रसिंग सुनीलसिंग राजपूत
आईचे नाव: कीर्ती सुनीलसिंग राजपूत
घर क्रमांक : महाराणा प्रताप नगर
वय : 24 लिंग : पुरुष
छायाचित्र उपलब्ध

796 ALJ0077356
नाव : मदनसिंग गोकुलसिंग राजपुत
वडिलांचे नाव: गोकुलसिंग राजपुत
घर क्रमांक : 338
वय : 74 लिंग : पुरुष
छायाचित्र उपलब्ध

797 ALJ9931395
नाव : हिराबाईज मदनसिंग राजपुत
पतीचे नाव: मदनसिंग राजपुत
घर क्रमांक : 338
वय : 62 लिंग : महिला
छायाचित्र उपलब्ध

798 HMM1371525
नाव : किशोरसिंग मदनसिंग राजपूत
वडिलांचे नाव: मदनसिंग राजपूत
घर क्रमांक : 338
वय : 43 लिंग : पुरुष
छायाचित्र उपलब्ध

799 ALJ7902760
नाव : तूषार मदनसिंग राजपूत
वडिलांचे नाव: मदनसिंग गोकुलसिंग राजपूत
घर क्रमांक : महाराणा प्रताप नगर
वय : 38 लिंग : पुरुष
छायाचित्र उपलब्ध

800 ALJ9877291
नाव : सुरेखा नहाटे
पतीचे नाव: राजेंद्रसिंग नहाटे
घर क्रमांक : 340
वय : 58 लिंग : महिला
छायाचित्र उपलब्ध

801 ALJ6112015
नाव : कृष्णाबाईज मगनसिंग राजपुत
पतीचे नाव: मगनसिंग राजपुत
घर क्रमांक : 340
वय : 80 लिंग : महिला
छायाचित्र उपलब्ध

802 ALJ9960501
नाव : सुरेखाज राजेंद्रसिंग राजपुत
पतीचे नाव: राजेंद्रसिंग राजपुत
घर क्रमांक : 340
वय : 55 लिंग : महिला
छायाचित्र उपलब्ध

803 ALJ6348635
नाव : सतिश मगनसिंग राजपुत
वडिलांचे नाव: मगनसिंग राजपुत
घर क्रमांक : 340
वय : 51 लिंग : पुरुष
छायाचित्र उपलब्ध

804 ALJ6923544
नाव : गणेशसिंग गुलाबसिंग राजपुत
वडिलांचे नाव: गुलाबसिंग राजपुत
घर क्रमांक : 340
वय : 43 लिंग : पुरुष
छायाचित्र उपलब्ध

805 HMM1370600
नाव : सचिन मगनसिंग राजपूत
वडिलांचे नाव: मगनसिंग बंकटसिंग राजपूत
घर क्रमांक : 340
वय : 42 लिंग : पुरुष
छायाचित्र उपलब्ध

806 ALJ9843152
नाव : पुनम सचिनसिंग राजपुत
पतीचे नाव: सचिनसिंग राजपुत
घर क्रमांक : 340
वय : 36 लिंग : महिला
छायाचित्र उपलब्ध

807 ALJ9877705
नाव : अश्विनी राजपूत
पतीचे नाव: सतिषसिंग राजपूत
घर क्रमांक : 340
वय : 33 लिंग : महिला
छायाचित्र उपलब्ध

808 ALJ9842659
नाव : रेश्मा राजेसिंग राजपुत
वडिलांचे नाव: राजेसिंग राजपुत
घर क्रमांक : 340
वय : 31 लिंग : महिला
छायाचित्र उपलब्ध

809 ALJ9842816
नाव : रोहन राजेशसिंग राजपुत
वडिलांचे नाव: राजेशसिंग राजपुत
घर क्रमांक : 340
वय : 26 लिंग : पुरुष
छायाचित्र उपलब्ध

810 ALJ7902018
नाव : रुख्मीणीज नारायणसिंह राजपुत
पतीचे नाव: नारायणसिंह राजपुत
घर क्रमांक : 341
वय : 78 लिंग : महिला
छायाचित्र उपलब्ध

811 ALJ9931437
नाव : भगवानसिंग नारायणसिंह राजपुत
वडिलांचे नाव: नारायणसिंह राजपुत
घर क्रमांक : 341
वय : 48 लिंग : पुरुष
छायाचित्र उपलब्ध

812 ALJ7902034
नाव : प्रतिभा भगवानसिंग राजपूत
पतीचे नाव: भगवानसिंग राजपूत
घर क्रमांक : 341
वय : 44 लिंग : महिला
छायाचित्र उपलब्ध

813 ALJ6855498
नाव : गणेश नारायण राजपुत
वडिलांचे नाव: नारायण राजपुत
घर क्रमांक : 341
वय : 32 लिंग : पुरुष
छायाचित्र उपलब्ध

814 ALJ9957945
नाव : रमाबाईज किशोरसिंग राजपुत
पतीचे नाव: किशोरसिंग राजपुत
घर क्रमांक : 342
वय : 59 लिंग : महिला
छायाचित्र उपलब्ध

815 ALJ6112023
नाव : किरण बाबुसिंग राजपुत
वडिलांचे नाव: बाबुसिंग राजपुत
घर क्रमांक : 342
वय : 56 लिंग : पुरुष
छायाचित्र उपलब्ध

816 ALJ9960592
नाव : सौकल्पना प्रेमलालसिंग राजपुत
पतीचे नाव: प्रेमलालसिंग राजपुत
घर क्रमांक : 342
वय : 50 लिंग : महिला
छायाचित्र उपलब्ध

817 ALJ7902042
नाव : नंदाबाई किरणसिंग राजपूत
पतीचे नाव: किरणसिंग राजपूत
घर क्रमांक : 342
वय : 45 लिंग : महिला
छायाचित्र उपलब्ध

818 ALJ7902778
नाव : पुनम किशोरसिंग राजपूत
पतीचे नाव: किशोरसिंग राजपूत
घर क्रमांक : 342
वय : 38 लिंग : महिला
छायाचित्र उपलब्ध

819 ALJ7902786
नाव : निलम किशोरसिंग राजपूत
पतीचे नाव: किशोरसिंग राजपूत
घर क्रमांक : 342
वय : 34 लिंग : महिला
छायाचित्र उपलब्ध

820 ALJ7098882
नाव : पुनम राजबलसिंग राजपुत
वडिलांचे नाव: राजबलसिंग राजपुत
घर क्रमांक : 342
वय : 30 लिंग : महिला
छायाचित्र उपलब्ध

821 ALJ9826181
नाव : निखीलसिंह किरणसिंग राजपूत
वडिलांचे नाव: किरणसिंग राजपूत
घर क्रमांक : 342
वय : 26 लिंग : पुरुष
छायाचित्र उपलब्ध

822 HMM1372481
नाव : धिरजसिंसग बाबुसींग राजपुत
वडिलांचे नाव: बाबुसींग राजपुत
घर क्रमांक : 342 अ
वय : 50 लिंग : पुरुष
छायाचित्र उपलब्ध

823 HMM1372101
नाव : कांताबाई बाबुसींग राजपुत
पतीचे नाव: बाबुसींग राजपुत
घर क्रमांक : 342अ
वय : 72 लिंग : महिला
छायाचित्र उपलब्ध

824 ALJ9960600
नाव : रतनसिंह महादेवसिंह मोहने
वडिलांचे नाव: महादेवसिंह मोहने
घर क्रमांक : 343
वय : 74 लिंग : पुरुष
छायाचित्र उपलब्ध

825 ALJ9960618
नाव : दुगार्बाईज रतनसिंह मोहने
पतीचे नाव: रतनसिंह मोहने
घर क्रमांक : 343
वय : 69 लिंग : महिला
छायाचित्र उपलब्ध

826 ALJ7902067
नाव : कुंदनसिंग रतनसिंह मोहने
वडिलांचे नाव: रतनसिंह मोहने
घर क्रमांक : 343
वय : 50 लिंग : पुरुष
छायाचित्र उपलब्ध

827 ALJ7902083
नाव : मिना कुंदनसिंह मोहणे
पतीचे नाव: कुंदनसिंह मोहणे
घर क्रमांक : 343
वय : 44 लिंग : महिला
छायाचित्र उपलब्ध

828 ALJ7902075
नाव : करणसिंह रतनसिंह मोहणे
वडिलांचे नाव: रतनसिंह मोहणे
घर क्रमांक : 343
वय : 42 लिंग : पुरुष
छायाचित्र उपलब्ध

829 ALJ9931452
नाव : रुपसिंग किसनसिंह राजपुत
वडिलांचे नाव: किसनसिंह राजपुत
घर क्रमांक : 345
वय : 58 लिंग : पुरुष
छायाचित्र उपलब्ध

830 ALJ6112056
नाव : नैनाबाई रुपसिंग राजपुत
पतीचे नाव: किसनसिंह राजपुत
घर क्रमांक : 345
वय : 55 लिंग : महिला
छायाचित्र उपलब्ध

831 ALJ7902091
नाव : शोभा किसनसिंह राजपुत
पतीचे नाव: किसनसिंह राजपुत
घर क्रमांक : 345
वय : 52 लिंग : महिला
छायाचित्र उपलब्ध

832 ALJ6112064
नाव : विजयसींग मदनसींग बंगरे
वडिलांचे नाव: मदनसींग बंगरे
घर क्रमांक : 346
वय : 37 लिंग : पुरुष
छायाचित्र उपलब्ध

833 ALJ9931890
नाव : मालाबाईज मदनसिंग राजपूत
पतीचे नाव: मदनसिंग बांगरे
घर क्रमांक : 346
वय : 60 लिंग : महिला
छायाचित्र उपलब्ध

834 ALJ4510582
नाव : विलाससिंग बलदेवसिंग राजपुत
वडिलांचे नाव: बलदेवसिंग राजपुत
घर क्रमांक : 348
वय : 46 लिंग : पुरुष
छायाचित्र उपलब्ध

835 ALJ6348643
नाव : भगवान महादेवसिंह राजपुत
वडिलांचे नाव: महादेवसिंह राजपुत
घर क्रमांक : 354
वय : 54 लिंग : पुरुष
छायाचित्र उपलब्ध

836 ALJ4510525
नाव : चंद्रपाल सिंगरतनसिंग राजपूत
वडिलांचे नाव: रतनसिंग राजपूत
घर क्रमांक : 355
वय : 52 लिंग : पुरुष
छायाचित्र उपलब्ध

837 ALJ4510533
नाव : मेघा चंद्रपालसिंग राजपूत
पतीचे नाव: चंद्रपालसिंग राजपूत
घर क्रमांक : 355
वय : 49 लिंग : महिला
छायाचित्र उपलब्ध

838 HMM1371558
नाव : कल्पना भैयालाल राजपुत
पतीचे नाव: भैयालाल राजपुत
घर क्रमांक : 357
वय : 42 लिंग : महिला
छायाचित्र उपलब्ध

839 ALJ6112007
नाव : वैशाली सुनिलसींग राजपुत
पतीचे नाव: सुनिलसींग राजपुत
घर क्रमांक : 358
वय : 41 लिंग : महिला
छायाचित्र उपलब्ध

840 ALJ9931403
नाव : राजेंद्र दशरथसिंग राजपुत
वडिलांचे नाव: दशरथसिंग राजपुत
घर क्रमांक : 368
वय : 54 लिंग : पुरुष
छायाचित्र उपलब्ध

841 HMM1409291
नाव : संगीता राजेंद्र राजपुत
पतीचे नाव: राजेंद्र राजपुत
घर क्रमांक : 368
वय : 47 लिंग : महिला
छायाचित्र उपलब्ध

842 ALJ6112288
नाव : वंदना संजयसींग राजपुत
पतीचे नाव: संजयसींग राजपुत
घर क्रमांक : 368
वय : 45 लिंग : महिला
छायाचित्र उपलब्ध

843 ALJ7098924
नाव : तय्याबी जमीर शेख
पतीचे नाव: जमीर शेख
घर क्रमांक : 373
वय : 29 लिंग : महिला
छायाचित्र उपलब्ध

844 HMM1411511
नाव : अमरसिंग बंगरे
वडिलांचे नाव: भैयालालसिंग बंगरे
घर क्रमांक : 374
वय : 48 लिंग : पुरुष
छायाचित्र उपलब्ध

845 ALJ7098932
नाव : रोमित राघवेंद्र पाटील
वडिलांचे नाव: राघवेंद्र पाटील
घर क्रमांक : 383
वय : 29 लिंग : पुरुष
छायाचित्र उपलब्ध

846 ALJ9842717
नाव : मनिषा राजेशसिंग राजपुत
वडिलांचे नाव: राजेशसिंग राजपुत
घर क्रमांक : 386
वय : 29 लिंग : महिला
छायाचित्र उपलब्ध

847 ALJ9880667
नाव : जाहेदा बी शेख हसन
पतीचे नाव: हसन शेख
घर क्रमांक : 387
वय : 69 लिंग : महिला
छायाचित्र उपलब्ध

848 ALJ7971237
नाव : कौसन तफजुल हुसेन सिकलगर
पतीचे नाव: तफजुल हुसेन सिकलगर
घर क्रमांक : 393
वय : 50 लिंग : महिला
छायाचित्र उपलब्ध

849 ALJ1520501
नाव : इरफ़ान अहमद खान अमीर हमज़ा खान खान
वडिलांचे नाव: अमीर हमज़ा खान
घर क्रमांक : 475
वय : 23 लिंग : पुरुष
छायाचित्र उपलब्ध

850 HMM1370865
नाव : अफसर कासम. शेख
वडिलांचे नाव: कासम. शेख
घर क्रमांक : 525
वय : 61 लिंग : पुरुष
छायाचित्र उपलब्ध

851 ALJ6110977
नाव : सुलभा दत्तात्र्य बेंदाडे
पतीचे नाव: दत्तात्र्य बेंदाडे
घर क्रमांक : 530
वय : 46 लिंग : महिला
छायाचित्र उपलब्ध

852 ALJ9828229
नाव : सुवर्णा श्रीराम जोशी
पतीचे नाव: श्रीराम जोशी
घर क्रमांक : 536
वय : 66 लिंग : महिला
छायाचित्र उपलब्ध

853 ALJ6923643
नाव : असीफ असगर शाह
वडिलांचे नाव: असगर शाह
घर क्रमांक : 570
वय : 34 लिंग : पुरुष
छायाचित्र उपलब्ध

854 ALJ6111462
नाव : मोहिब्बुल हक़ अब्दुल हक़
वडिलांचे नाव: अब्दुल हक़
घर क्रमांक : 572
वय : 36 लिंग : पुरुष
छायाचित्र उपलब्ध

855 ALJ9862582
नाव : इमरान खान आज़म खान पठाण खान
वडिलांचे नाव: आज़म खान पठाण आज़म खान पठाण
घर क्रमांक : 593
वय : 35 लिंग : पुरुष
छायाचित्र उपलब्ध

856 ALJ9862590
नाव : रुबीना परवीन इमरान खान पठाण खान
पतीचे नाव: इमरान खान पठाण इमरान खान पठाण
घर क्रमांक : 593
वय : 30 लिंग : महिला
छायाचित्र उपलब्ध

857 ALJ6111496
नाव : इसरारशहा फखरुशहा
वडिलांचे नाव: फखरुशहा
घर क्रमांक : 635
वय : 38 लिंग : पुरुष
छायाचित्र उपलब्ध

858 ALJ6111512
नाव : शहीरबी सत्तार
पतीचे नाव: सत्तार
घर क्रमांक : 648
वय : 42 लिंग : महिला
छायाचित्र उपलब्ध

859 ALJ6111520
नाव : सोराठिया हिनाबेन हुसेन
वडिलांचे नाव: शेरखान
घर क्रमांक : सी/ओ शेख हुसैन शेख इब्राहिम
वय : 57 लिंग : महिला
छायाचित्र उपलब्ध

860 ALJ6111546
नाव : फरीदाबी इल्यास
पतीचे नाव: इल्यास
घर क्रमांक : 665
वय : 42 लिंग : महिला
छायाचित्र उपलब्ध

861 ALJ6923551
नाव : फरजानापरविण हमिद शेख
वडिलांचे नाव: हमिद शेख
घर क्रमांक : 685
वय : 28 लिंग : महिला
छायाचित्र उपलब्ध

862 ALJ6111553
नाव : सागर भिमराव प-हाड
वडिलांचे नाव: भिमराव प-हाड
घर क्रमांक : 722
वय : 39 लिंग : पुरुष
छायाचित्र उपलब्ध

863 ALJ6923502
नाव : कमल गजानन शिराळे
पतीचे नाव: गजानन शिराळे
घर क्रमांक : 751
वय : 42 लिंग : महिला
छायाचित्र उपलब्ध

864 ALJ6956528
नाव : सुनिता रविंद्र शिराळे
पतीचे नाव: रविंद्र शिराळे
घर क्रमांक : 763
वय : 35 लिंग : महिला
छायाचित्र उपलब्ध

865 ALJ1520030
नाव : शेख गुलाम मुसाब शेख
वडिलांचे नाव: शेख सलीम
घर क्रमांक : 780
वय : 26 लिंग : पुरुष
छायाचित्र उपलब्ध

866 ALJ6956627
नाव : रविंद्र गणेश शिराळे
वडिलांचे नाव: गणेश शिराळे
घर क्रमांक : 783
वय : 37 लिंग : पुरुष
छायाचित्र उपलब्ध

867 ALJ6956601
नाव : अमोल प्रल्हाद इंगळे
वडिलांचे नाव: प्रल्हाद इंगळे
घर क्रमांक : 784
वय : 39 लिंग : पुरुष
छायाचित्र उपलब्ध

868 HMM1372259
नाव : सिकंदर खान सत्तार खान खान
वडिलांचे नाव: सत्तारखाँ
घर क्रमांक : 802
वय : 40 लिंग : पुरुष
छायाचित्र उपलब्ध

869 ALJ1711555
नाव : शहनाज़ सिकंदर खान खान
पतीचे नाव: सिकंदर खान खान
घर क्रमांक : 802
वय : 34 लिंग : महिला
छायाचित्र उपलब्ध

870 ALJ1431584
नाव : रिज़वाना परवीन अहमद खान पठाण
पतीचे नाव: अहमद खान पठाण
घर क्रमांक : 832
वय : 45 लिंग : महिला
छायाचित्र उपलब्ध

871 ALJ1431576
नाव : अहमद खान शेर खान पठाण
वडिलांचे नाव: शेर खान पठाण
घर क्रमांक : 832
वय : 45 लिंग : पुरुष
छायाचित्र उपलब्ध

872 ALJ1432442
नाव : निदा कौसर अहमद खान पठाण
वडिलांचे नाव: अहमद खान पठाण
घर क्रमांक : 832
वय : 28 लिंग : महिला
छायाचित्र उपलब्ध

873 ALJ9962887
नाव : पठाण भिकनखा जम्मु ख
वडिलांचे नाव: भिकनखाजम्मुख
घर क्रमांक : 859
वय : 65 लिंग : पुरुष
छायाचित्र उपलब्ध

874 ALJ9962853
नाव : पठाण हनिफाबी भिकन ख
पतीचे नाव: हनिफाबीभिकनख
घर क्रमांक : 859
वय : 60 लिंग : महिला
छायाचित्र उपलब्ध

875 HMM2074771
नाव : सलीमखा भीकनखा पठाण
वडिलांचे नाव: सलिमाजजम्मुका
घर क्रमांक : 859
वय : 44 लिंग : पुरुष
छायाचित्र उपलब्ध

876 ALJ1644392
नाव : सुरज प्रभाकर जगताप सुरज
वडिलांचे नाव: प्रभाकर
घर क्रमांक : 1031
वय : 27 लिंग : पुरुष
छायाचित्र उपलब्ध

877 ALJ1723402
नाव : संध्या अमोल बेंडमाळी
पतीचे नाव: अमोल रघुनाथ बेंडमाळी
घर क्रमांक : 1128
वय : 26 लिंग : महिला
छायाचित्र उपलब्ध

878 ALJ1500412
नाव : नय्यर सुलताना काझी
पतीचे नाव: शोएबुद्दीन काझी
घर क्रमांक : 1167
वय : 35 लिंग : महिला
छायाचित्र उपलब्ध

879 ALJ9888272
नाव : सैय्यद विक़ार सैय्यद सिद्दिक़ सैय्यद
वडिलांचे नाव: सैय्यद सिद्दिक़ सैय्यद सिद्दिक़
घर क्रमांक : 1900
वय : 27 लिंग : पुरुष
छायाचित्र उपलब्ध

880 ALJ6923593
नाव : अलीम करीम शेख
वडिलांचे नाव: करीम शेख
घर क्रमांक : 2389
वय : 28 लिंग : पुरुष
छायाचित्र उपलब्ध

881 ALJ9909482
नाव : शुभम रंगनाथ खानझोडे
वडिलांचे नाव: रंगनाथ पुंडलिक खानझोडे खानझोडे
घर क्रमांक : 3516
वय : 29 लिंग : पुरुष
छायाचित्र उपलब्ध

882 ALJ7098908
नाव : सुमित रमेशसिंह राजपूत
वडिलांचे नाव: रमेशसिंग राजपुत
घर क्रमांक : 3895
वय : 33 लिंग : पुरुष
छायाचित्र उपलब्ध

883 ALJ7098916
नाव : अक्षय रमेशसिंग राजपुत
वडिलांचे नाव: रमेशसिंग राजपुत
घर क्रमांक : 3895
वय : 31 लिंग : पुरुष
छायाचित्र उपलब्ध

884 ALJ6460836
नाव : शेख मोहसिन रहीम
वडिलांचे नाव: शेख रहीम शेख
घर क्रमांक : 848
वय : 38 लिंग : पुरुष
छायाचित्र उपलब्ध

885 ALJ6300594
नाव : ज़ुबेर खान
वडिलांचे नाव: अख्तर खान
घर क्रमांक :
वय : 34 लिंग : पुरुष
छायाचित्र उपलब्ध

886 ALJ6460786
नाव : शेख अज़ीम शेख हबीब
वडिलांचे नाव: शेख हबीब
घर क्रमांक : जाफ़राबाद मोहल्ला
वय : 36 लिंग : पुरुष
छायाचित्र उपलब्ध

887 ALJ1443274
नाव : राणी करणसिंह राजपूत
पतीचे नाव: करणसिंह राजपूत
घर क्रमांक : वार्ड नं.2
वय : 26 लिंग : महिला
छायाचित्र उपलब्ध

888 ALJ1562131
नाव : कल्पना अर्जुन राजपूत
पतीचे नाव: अर्जुन प्रेमलाल राजपूत
घर क्रमांक : वार्ड नं.02
वय : 24 लिंग : महिला
छायाचित्र उपलब्ध

889 ALJ9958281
नाव : शेख रहीम
वडिलांचे नाव: शेख बशीर
घर क्रमांक : -
वय : 73 लिंग : पुरुष
छायाचित्र उपलब्ध

890 ALJ1021807
नाव : जाहेदा बी शेख अमीर
पतीचे नाव: अमीर शेख
घर क्रमांक : 149अ
वय : 56 लिंग : महिला
छायाचित्र उपलब्ध

891 HMM1412337
नाव : मोहम्मद शकील शेख उमर
वडिलांचे नाव: उमर शेख
घर क्रमांक : 173
वय : 53 लिंग : पुरुष
छायाचित्र उपलब्ध

892 ALJ0074261
नाव : लाल बी शेख महबूब
पतीचे नाव: शे. महेबुब कुरेशी
घर क्रमांक : 160
वय : 53 लिंग : महिला
छायाचित्र उपलब्ध

893 HMM1412691
नाव : शेख साबीर शेख जिसुफ
वडिलांचे नाव: युसुफ कुरेशी शे
घर क्रमांक : 165
वय : 44 लिंग : पुरुष
छायाचित्र उपलब्ध

894 ALJ0074716
नाव : रुखसाना बी महमूद शाह
पतीचे नाव: महमूद शाह
घर क्रमांक : 189
वय : 62 लिंग : महिला
छायाचित्र उपलब्ध

895 ALJ9931486
नाव : तफ़ज्जुल खान फ़ैज़ुल्लाह खान
वडिलांचे नाव: फ़ैज़ुल्ला खान हुसैन खान
घर क्रमांक : 193
वय : 55 लिंग : पुरुष
छायाचित्र उपलब्ध

896 ALJ6712145
नाव : पठाण जाबाज़ खान साहेब अली खान
वडिलांचे नाव: सहेबअली खान
घर क्रमांक : 208
वय : 31 लिंग : पुरुष
छायाचित्र उपलब्ध

897 HMM1409663
नाव : बशीर बी मुस्ताक़ शाह
पतीचे नाव: मुस्ताक़ शाह
घर क्रमांक : 210
वय : 53 लिंग : महिला
छायाचित्र उपलब्ध

898 ALJ7098957
नाव : शेख अरशद शेख इसा
वडिलांचे नाव: ईसा शेख
घर क्रमांक : 219
वय : 30 लिंग : पुरुष
छायाचित्र उपलब्ध

899 ALJ6111207
नाव : शेख नासिर शेख मोती
वडिलांचे नाव: लड्डु शेख
घर क्रमांक : 232
वय : 56 लिंग : पुरुष
छायाचित्र उपलब्ध

900 ALJ6111389
नाव : नाज़िया बी करीम शाह
वडिलांचे नाव: करीम शाह मक़बूल शाह
घर क्रमांक : 232
वय : 34 लिंग : महिला
छायाचित्र उपलब्ध

901 HMM1408731 नाव : शेख नज़िम शेख तफ़ज़ुल वडिलांचे नाव: शे.तफज्जुळ घर क्रमांक : 237अ वय : 45 लिंग : पुरुष छायाचित्र उपलब्ध	902 HMM1410653 नाव : सादिया अंजुम शेख नज़िम पतीचे नाव: शे.नाजीम घर क्रमांक : 237अ वय : 43 लिंग : महिला छायाचित्र उपलब्ध	903 HMM1408772 नाव : अकतर खा मोहम्मद खा वडिलांचे नाव: महंमद खा घर क्रमांक : 251 वय : 66 लिंग : पुरुष छायाचित्र उपलब्ध
904 ALJ9960386 नाव : आसिफ़ जहॉ अकतर खा पतीचे नाव: अक्तरखा आशेफजहा घर क्रमांक : 251 वय : 60 लिंग : महिला छायाचित्र उपलब्ध	905 HMM1412048 नाव : आसिफ़ खा अकतर खा वडिलांचे नाव: अखतरखाँ घर क्रमांक : 251 वय : 39 लिंग : पुरुष छायाचित्र उपलब्ध	906 ALJ6923387 नाव : मोनानस खान पतीचे नाव: जुमाखान शेख घर क्रमांक : 282 वय : 37 लिंग : महिला छायाचित्र उपलब्ध
907 HMM1372408 नाव : शेख मुज़फ़्फ़र शेख रऊफ वडिलांचे नाव: शेख रऊफ घर क्रमांक : 293 वय : 43 लिंग : पुरुष छायाचित्र उपलब्ध	908 HMM1372044 नाव : शेख जावेद शेख रऊफ वडिलांचे नाव: शेख रऊफ़ शेख इब्राहिम घर क्रमांक : 291 वय : 41 लिंग : पुरुष छायाचित्र उपलब्ध	909 HMM1408640 नाव : संग्रामसिंग जगतसिंग सरगैये वडिलांचे नाव: जगतसिंग सरगैय्ये घर क्रमांक : महाराणा प्रताप नगर वय : 39 लिंग : पुरुष छायाचित्र उपलब्ध
910 ALJ6855472 नाव : अंकिता संग्रामसिंग सरगैये पतीचे नाव: संग्रमासिंग सरगैंधे घर क्रमांक : 316 वय : 30 लिंग : महिला छायाचित्र उपलब्ध	911 ALJ7902026 नाव : रामसिंग नारायणसिंग राजपूत वडिलांचे नाव: नारायणसिंग राजपुत घर क्रमांक : 341 वय : 44 लिंग : पुरुष छायाचित्र उपलब्ध	912 ALJ6956353 नाव : अर्जुन प्रेमलाल राजपुत वडिलांचे नाव: प्रेमलाल राजपुत घर क्रमांक : वॉर्ड नं 2 वय : 30 लिंग : पुरुष छायाचित्र उपलब्ध
913 ALJ6956361 नाव : अजितसिंग उकंडसिंग राजपूत वडिलांचे नाव: उकंडसिंग गुलाबसिंग राजपूत घर क्रमांक : 353 वय : 28 लिंग : पुरुष छायाचित्र उपलब्ध	914 ALJ1732957 नाव : मोहम्मद साहिल शेख मुस्तफा वडिलांचे नाव: शेख मुस्तफा शेख बिस्मिल्ला घर क्रमांक : 375 वय : 21 लिंग : पुरुष छायाचित्र उपलब्ध	915 ALJ1756535 नाव : शेख रेहान शेख अय्यूब वडिलांचे नाव: शेख अयुब क़ादिर अयूब घर क्रमांक : वार्ड नं.2 वय : 21 लिंग : पुरुष छायाचित्र उपलब्ध
916 ALJ1757152 नाव : रोहिणी पऱ्हाड पतीचे नाव: आकाश पऱ्हाड घर क्रमांक : वाड नं 1 वय : 34 लिंग : महिला छायाचित्र उपलब्ध	917 ALJ1759042 नाव : मनीषा प्रवीणकुमार सुकदाने पतीचे नाव: प्रवीणकुमार अंबादास सुकदाणे घर क्रमांक : वार्ड नं 1 माता रमई नाग वय : 30 लिंग : महिला छायाचित्र उपलब्ध	918 ALJ1764083 नाव : मुस्कान बी शेख समीर पतीचे नाव: शेख समीर घर क्रमांक : वॉर्ड नं 06 वय : 24 लिंग : महिला छायाचित्र उपलब्ध
919 ALJ1766195 नाव : विशालसिंग कैलाससिंग राजपूत वडिलांचे नाव: कैलाससिंग रतनसिंग राजपूत घर क्रमांक : महाराणा प्रताप नगर वय : 26 लिंग : पुरुष छायाचित्र उपलब्ध	920 ALJ1769702 नाव : जालमसिंग रतिलालसिंग दभैय्ये वडिलांचे नाव: रतिलालसिंग बाबूसिंग दभैय्ये घर क्रमांक : हिंदूसुर्य महाराणा प्रताप नगर वय : 25 लिंग : पुरुष छायाचित्र उपलब्ध	921 ALJ1776715 नाव : इरफ़ाना बी शेख अहमद पतीचे नाव: शेख अहमद शेख अमीर घर क्रमांक : 00 वय : 24 लिंग : महिला छायाचित्र उपलब्ध
922 ALJ1786177 नाव : विनय दत्तात्रय राऊत राऊत वडिलांचे नाव: दत्तात्रय राऊत राऊत घर क्रमांक : माळी पुरा सखेर्खेर्डा वय : 21 लिंग : पुरुष छायाचित्र उपलब्ध	923 ALJ1787191 नाव : सानिया अंजुम समीर खान पतीचे नाव: समीर खान अख्तर खान घर क्रमांक : 199 वय : 23 लिंग : महिला छायाचित्र उपलब्ध	924 ALJ1787381 नाव : दीपक शंकर दानवे वडिलांचे नाव: शंकर बाबूराव दानवे घर क्रमांक : 301 वय : 23 लिंग : पुरुष छायाचित्र उपलब्ध
925 ALJ1788918 नाव : माधव सखाराम सोळंके वडिलांचे नाव: सखाराम सोळंके घर क्रमांक : वॉर्ड नं 03 वय : 44 लिंग : पुरुष छायाचित्र उपलब्ध	926 ALJ1792597 नाव : काजल किरणसिंग राजपुत इतर: धीरजसिंग बाबूसिंग राजपुत घर क्रमांक : 342 वय : 22 लिंग : महिला छायाचित्र उपलब्ध	927 ALJ1792605 नाव : भगवान राधेश्याम बनसोडे वडिलांचे नाव: राधेश्याम बनसोडे घर क्रमांक : वॉर्ड नं. 4 वय : 28 लिंग : पुरुष छायाचित्र उपलब्ध
928 ALJ1798719 नाव : अज़ीज़ शाह मुस्ताक़ शाह आईचे नाव: नसीम बी मुस्ताक़ शाह घर क्रमांक : 192 वय : 33 लिंग : पुरुष छायाचित्र उपलब्ध	929 ALJ1798727 नाव : शेख अरबाज शेख अनसार आईचे नाव: समीना परवीन शेख अनसार घर क्रमांक : 162 वय : 26 लिंग : पुरुष छायाचित्र उपलब्ध	930 ALJ1800168 नाव : रमा कैलास दायमा पतीचे नाव: कैलास दायमा घर क्रमांक : वॉर्ड नं 01 वय : 62 लिंग : महिला छायाचित्र उपलब्ध

931 ALJ1800176
नाव : कैलास मदनलाल दायमा
वडिलांचे नाव: मदनलाल दायमा
घर क्रमांक : वॉर्ड नं 01
वय : 63 लिंग : पुरुष
छायाचित्र उपलब्ध

932 ALJ1800184
नाव : सायरा बी अनवर शाह
पतीचे नाव: अनवर शाह
घर क्रमांक : वॉर्ड नं 01
वय : 41 लिंग : महिला
छायाचित्र उपलब्ध

933 ALJ1800192
नाव : यास्मीन बी शेख राजमोहम्मद कुरेशी
पतीचे नाव: राजमोहम्मद शेख युसूफ कुरेशी
घर क्रमांक : 161
वय : 31 लिंग : महिला
छायाचित्र उपलब्ध

934 ALJ1801919
नाव : शिवानी राजपूत
वडिलांचे नाव: बहादुरसिंग राजपूत
घर क्रमांक : वार्ड नं2
वय : 23 लिंग : महिला
छायाचित्र उपलब्ध

935 ALJ1802388
नाव : रवींद्र लिंगायत
वडिलांचे नाव: संजय संजय
घर क्रमांक : राम मंदिर वार्ड नं.3
वय : 23 लिंग : पुरुष
छायाचित्र उपलब्ध

936 ALJ1807643
नाव : शेख चाहत शेख सईद
वडिलांचे नाव: शेख सईद शेख बशीर
घर क्रमांक : 245
वय : 23 लिंग : पुरुष
छायाचित्र उपलब्ध

937 ALJ1811900
नाव : चेतन राजपूत
वडिलांचे नाव: चंद्रपालसिंग राजपूत
घर क्रमांक : ऍट.महाराणा प्रताप नागर
वय : 25 लिंग : पुरुष
छायाचित्र उपलब्ध

938 ALJ1811918
नाव : नारायण पाझडे
वडिलांचे नाव: दत्तात्रय पाझडे
घर क्रमांक : वॉर्ड नं 4
वय : 36 लिंग : पुरुष
छायाचित्र उपलब्ध

939 ALJ1820695
नाव : फ़रहीन बी शे असलम शेख
पतीचे नाव: असलम शे मुस्ताक़ असलम
घर क्रमांक : 287 जाफराबाद मोहल्ला
वय : 26 लिंग : महिला
छायाचित्र उपलब्ध

940 ALJ1827260
नाव : ओम राजपूत
वडिलांचे नाव: ब्रिजपालसिंग राजपूत
घर क्रमांक : महाराणा प्रताप नगर
वय : 23 लिंग : पुरुष
छायाचित्र उपलब्ध

941 ALJ1824242
नाव : अर्चना शरद पारधे
पतीचे नाव: शरद
घर क्रमांक : वॉर्ड नं 5
वय : 24 लिंग : महिला
छायाचित्र उपलब्ध

942 ALJ1829795
नाव : शेख समीर
वडिलांचे नाव: शेख समद
घर क्रमांक : जाफराबाद महोला
वय : 29 लिंग : पुरुष
छायाचित्र उपलब्ध

943 ALJ1830017
नाव : शेख तलहा जावेद आलम
वडिलांचे नाव: शेख जावेद आलम शेख अफसर
घर क्रमांक : 498
वय : 21 लिंग : पुरुष
छायाचित्र उपलब्ध

944 ALJ1846377
नाव : दीपक प्रकाश राजगुरु
इतर: जया राजगुरु
घर क्रमांक : सुनीता निवास
वय : 40 लिंग : पुरुष
छायाचित्र उपलब्ध

945 ALJ1848340
नाव : सौ नेहा विजय कोरडे कोरडे
पतीचे नाव: श्री विजय दिलीप कोरडे कोरडे
घर क्रमांक : 604
वय : 27 लिंग : महिला
छायाचित्र उपलब्ध

946 ALJ1852847
नाव : युग संजय जैस्वाल
वडिलांचे नाव: संजय जैस्वाल
घर क्रमांक : 0
वय : 20 लिंग : पुरुष
छायाचित्र उपलब्ध

947 ALJ1852987
नाव : विश्वजीत प्यारेलाल पचलोरे
वडिलांचे नाव: प्यारेलाल कन्हैयासिंग पचलोरे
घर क्रमांक : महाराणा प्रताप नगर
वय : 29 लिंग : पुरुष
छायाचित्र उपलब्ध

948 ALJ1853589
नाव : मोहन भोपाल डागोर
वडिलांचे नाव: भोपाल अर्जुनसिंग डागोर
घर क्रमांक : महाराणा प्रताप नगर
वय : 20 लिंग : पुरुष
छायाचित्र उपलब्ध

949 ALJ9856642
नाव : नूरु साहेर मोहिब्बुल हक़
पतीचे नाव: मोहिब्बुल हक़
घर क्रमांक : वॉर्ड नं 1
वय : 26 लिंग : महिला
छायाचित्र उपलब्ध

950 ALJ1858786
नाव : यास्मीन बी अरहान फ़ारूक़ी
पतीचे नाव: अरहान फ़ारूक़ी
घर क्रमांक : वॉर्ड नं.1
वय : 23 लिंग : महिला
छायाचित्र उपलब्ध

951 ALJ1858810
नाव : नाज़ेमा परवीन शेख इमरान
पतीचे नाव: शेख इमरान
घर क्रमांक : वॉर्ड नं.1
वय : 27 लिंग : महिला
छायाचित्र उपलब्ध

952 ALJ1861632
नाव : ऋतिकसिंह राजबलसिंह राजपूत
वडिलांचे नाव: राजबलसिंह रतनसिंह राजपूत
घर क्रमांक : वॉर्ड नं. 2
वय : 24 लिंग : पुरुष
छायाचित्र उपलब्ध

953 ALJ1862952
नाव : आरबाज़ खान आवाज खान
वडिलांचे नाव: आवाज खान
घर क्रमांक : वॉर्ड नं 01
वय : 27 लिंग : पुरुष
छायाचित्र उपलब्ध

954 ALJ1863588
नाव : संभाजी गायकवाड
वडिलांचे नाव: भागवत गायकवाड
घर क्रमांक : वॉर्ड नं 1
वय : 40 लिंग : पुरुष
छायाचित्र उपलब्ध

955 ALJ1863935
नाव : मोहम्मद सुफ़ियान मोहम्मद रफीक
वडिलांचे नाव: मोहम्मद रफीक
घर क्रमांक : वॉर्ड नं 01
वय : 22 लिंग : पुरुष
छायाचित्र उपलब्ध

956 ALJ1863976
नाव : हिना परवीन सद्दाम खान
पतीचे नाव: सद्दाम खान
घर क्रमांक : वॉर्ड नं 01
वय : 34 लिंग : महिला
छायाचित्र उपलब्ध

957 ALJ1863968
नाव : साबिया परवीन मुकद्दर खान
पतीचे नाव: मुकद्दर खान
घर क्रमांक : वॉर्ड नं 01
वय : 34 लिंग : महिला
छायाचित्र उपलब्ध

958 ALJ1864008
नाव : सद्दाम खान नवाज खान
वडिलांचे नाव: नवाज खान
घर क्रमांक : वॉर्ड नं 01
वय : 32 लिंग : पुरुष
छायाचित्र उपलब्ध

959 ALJ1864628
नाव : समीउल्ला खान ज़फ़रुल्ला खान
वडिलांचे नाव: ज़फ़रुल्ला खान
घर क्रमांक : वॉर्ड नं 01
वय : 25 लिंग : पुरुष
छायाचित्र उपलब्ध

960 ALJ1864396
नाव : शेख ओवैस शेख महबूब
वडिलांचे नाव: शेख महबूब शेख मूसा
घर क्रमांक : 160
वय : 23 लिंग : पुरुष
छायाचित्र उपलब्ध

961 ALJ1864016
नाव : सुहाना बी शेख अरशद
पतीचे नाव: शेख अरशद
घर क्रमांक : बिल्डिंग नं 4 ग़रीब शाह
वय : 22 लिंग : महिला
छायाचित्र उपलब्ध

962 ALJ1863984
नाव : शेख मुस्तफा शेख अनीस
वडिलांचे नाव: शेख अनीस
घर क्रमांक : वॉर्ड नं 04
वय : 22 लिंग : पुरुष
छायाचित्र उपलब्ध

963 ALJ1865286
नाव : शेख पर्वाज शेख निसार
वडिलांचे नाव: शेख निसार शेख महम्मद
घर क्रमांक : 238ए
वय : 21 लिंग : पुरुष
छायाचित्र उपलब्ध

964 ALJ1864941
नाव : शुभांगी ज्ञानेश्वर भुसारी
वडिलांचे नाव: ज्ञानेश्वर कचरू भुसारी
घर क्रमांक : वॉर्ड नं 4
वय : 24 लिंग : महिला
छायाचित्र उपलब्ध

965 ALJ1864883
नाव : राहुल ज्ञानेश्वर भुसारी
आईचे नाव: मंदाबाई ज्ञानेश्वर भुसारी
घर क्रमांक : वॉर्ड नं 4
वय : 23 लिंग : पुरुष
छायाचित्र उपलब्ध

966 ALJ1875509
नाव : रियाज़ मिर्ज़ा दाऊद मिर्ज़ा
वडिलांचे नाव: दाऊद मिर्झा
घर क्रमांक : 1942
वय : 25 लिंग : पुरुष
छायाचित्र उपलब्ध

967 ALJ1878339
नाव : सरिता भास्कर सोळंके सोळंके
पतीचे नाव: भास्कर आत्माराम सोळंके सोळंके
घर क्रमांक : 587
वय : 31 लिंग : महिला
छायाचित्र उपलब्ध

968 ALJ1879063
नाव : शबानाबी फैसल खा
पतीचे नाव: फैसल खा
घर क्रमांक : 995
वय : 29 लिंग : महिला
छायाचित्र उपलब्ध

969 ALJ1879402
नाव : साक्षी इंगळे
वडिलांचे नाव: रामदास इंगळे
घर क्रमांक : महाराणा प्रताप नगर
वय : 23 लिंग : महिला
छायाचित्र उपलब्ध

970 ALJ1880228
नाव : शाहरुख मिर्ज़ा सलीम मिर्ज़ा मिर्ज़ा
वडिलांचे नाव: सलीम मिर्ज़ा मिर्ज़ा
घर क्रमांक : जाफराबाद मोहल्ला
वय : 31 लिंग : पुरुष
छायाचित्र उपलब्ध

971 ALJ1881309
नाव : अनिकेत नवले
वडिलांचे नाव: संजय नवले
घर क्रमांक : वॉर्ड नं3
वय : 25 लिंग : पुरुष
छायाचित्र उपलब्ध

972 ALJ1884261
नाव : सबेरा बी शे नासिर
पतीचे नाव: नासिर
घर क्रमांक : वॉर्ड नं.2 अप
वय : 50 लिंग : महिला
छायाचित्र उपलब्ध

973 ALJ1894369
नाव : रईसा बी शेख इरशाद
पतीचे नाव: शेख इरशाद
घर क्रमांक : 237
वय : 35 लिंग : महिला
छायाचित्र उपलब्ध

974 ALJ1894377
नाव : साबिया परवीन जुल्फीकार खान
इतर: जुबेर खान
घर क्रमांक : 0
वय : 27 लिंग : महिला
छायाचित्र उपलब्ध

975 ALJ1894385
नाव : नाज़ेमा परवीन शेख नाजीम
इतर: इसा मूसा शेख
घर क्रमांक : 219ए
वय : 25 लिंग : महिला
छायाचित्र उपलब्ध

976 ALJ1894393
नाव : शाहीन परवीन जुबेर खान
पतीचे नाव: जुबेर खान
घर क्रमांक : 0
वय : 27 लिंग : महिला
छायाचित्र उपलब्ध

977 ALJ1894427
नाव : शेख नदीम शेख निज़ाम
वडिलांचे नाव: शेख निज़ाम
घर क्रमांक : 250
वय : 27 लिंग : पुरुष
छायाचित्र उपलब्ध

978 ALJ1894435
नाव : सबीर मिर्ज़ा जाकीर मिर्झा
वडिलांचे नाव: जाकीर मिर्ज़ा
घर क्रमांक : 271
वय : 30 लिंग : पुरुष
छायाचित्र उपलब्ध

979 ALJ1894450
नाव : शेख नाजीम शेख इसा
वडिलांचे नाव: शेख इसा
घर क्रमांक : 219ए
वय : 32 लिंग : पुरुष
छायाचित्र उपलब्ध

980 ALJ1894690
नाव : शेख फैजान शेख जाकिर
वडिलांचे नाव: शेख जाकिर
घर क्रमांक : 267अ
वय : 20 लिंग : पुरुष
छायाचित्र उपलब्ध

981 ALJ1894732
नाव : सिमरन फिरदोस शारीक़ शाह
पतीचे नाव: शारीक शाह
घर क्रमांक : 278
वय : 26 लिंग : महिला
छायाचित्र उपलब्ध

982 ALJ1895572
नाव : मोहम्मद रेहान अज़हर इमरान
वडिलांचे नाव: अझहर इमरान शे गुलाब
घर क्रमांक : 139अ
वय : 21 लिंग : पुरुष
छायाचित्र उपलब्ध

983 ALJ1897776
नाव : प्रगती तुषार राजपूत
पतीचे नाव: तुषार मदनसिंग राजपूत
घर क्रमांक : महाराणा प्रताप नगर
वय : 28 लिंग : महिला
छायाचित्र उपलब्ध

984 ALJ1897925
नाव : निज़ाम शेख
वडिलांचे नाव: अनवर शेख
घर क्रमांक : 294
वय : 29 लिंग : पुरुष
छायाचित्र उपलब्ध

985 ALJ1897719
नाव : शुभम शिवकुमारसिंह ठाकूर
आईचे नाव: लताबाई गोपीसिंग राजपूत
घर क्रमांक : महाराणा प्रताप नगर
वय : 26 लिंग : पुरुष
छायाचित्र उपलब्ध

986 ALJ1898782
नाव : शेख समीर शेख नसीर
वडिलांचे नाव: शेख नसीर
घर क्रमांक : 164
वय : 25 लिंग : पुरुष
छायाचित्र उपलब्ध

987 ALJ1898915
नाव : शेख शारीक़ शेख सलीम
वडिलांचे नाव: शेख सलीम
घर क्रमांक : 157
वय : 26 लिंग : पुरुष
छायाचित्र उपलब्ध

988 ALJ1900026
नाव : शे वाहिद शे तसलीम क़ुरेशी
वडिलांचे नाव: शे तसलीम
घर क्रमांक : 286
वय : 29 लिंग : पुरुष
छायाचित्र उपलब्ध

989 ALJ1900067
नाव : शेख अकरम शेख चांद क़ुरेशी
वडिलांचे नाव: शेख चांद क़ुरेशी
घर क्रमांक : 161
वय : 24 लिंग : पुरुष
छायाचित्र उपलब्ध

990 ALJ1900182
नाव : शेख आकिब शेख शकील
आईचे नाव: समीना बी
घर क्रमांक : 232
वय : 28 लिंग : पुरुष
छायाचित्र उपलब्ध

991 ALJ1900240
नाव : नरेंद्रसिंग जयपालसिंग राजपूत
वडिलांचे नाव: जयपालसिंग राजपूत
घर क्रमांक : महाराणा प्रताप नगर
वय : 20 लिंग : पुरुष
छायाचित्र उपलब्ध

992 ALJ1900422
नाव : अभिजीत धनलोभे
वडिलांचे नाव: सदाशिव धनलोभे
घर क्रमांक : 494
वय : 21 लिंग : पुरुष
छायाचित्र उपलब्ध

993 ALJ1901008
नाव : रज़िया बी शेख आकिब
इतर: समीना बी
घर क्रमांक : 232
वय : 21 लिंग : महिला
छायाचित्र उपलब्ध

994 ALJ1901032
नाव : शे रबाज़ शे शकील
आईचे नाव: समीना बी
घर क्रमांक : 232
वय : 23 लिंग : पुरुष
छायाचित्र उपलब्ध

995 ALJ1901115
नाव : फ़ैज़ान खान मुज़ाम्मिल खान
इतर: फैजुल्लाह खान
घर क्रमांक : 193
वय : 27 लिंग : पुरुष
छायाचित्र उपलब्ध

996 ALJ1901123
नाव : शे फैजान शे अखतर
वडिलांचे नाव: शे अखतर
घर क्रमांक : 285
वय : 23 लिंग : पुरुष
छायाचित्र उपलब्ध

997 ALJ1901149
नाव : रिहान रोशन शे चांद
वडिलांचे नाव: शे चांद
घर क्रमांक : 161
वय : 21 लिंग : पुरुष
छायाचित्र उपलब्ध

998 ALJ1901198
नाव : तेहसीन जकी शे अशपाक
वडिलांचे नाव: शे अशपाक
घर क्रमांक : 167
वय : 23 लिंग : पुरुष
छायाचित्र उपलब्ध

999 ALJ1901958
नाव : फ़रज़ाना परवीन शे इमरान
पतीचे नाव: शे इमरान
घर क्रमांक : 277
वय : 38 लिंग : महिला
छायाचित्र उपलब्ध

1000 ALJ1901990
नाव : अरबाज़ असफाक सैइयद
वडिलांचे नाव: असपाक सैय्यद
घर क्रमांक : 249
वय : 25 लिंग : पुरुष
छायाचित्र उपलब्ध

1001 ALJ1902014
नाव : शे सोहेल शे मुस्ताक़
वडिलांचे नाव: शे मुस्ताक़
घर क्रमांक : 287
वय : 23 लिंग : पुरुष
छायाचित्र उपलब्ध

1002 ALJ1902055
नाव : शे जुबेर शे कबीर
इतर: शे शब्बीर
घर क्रमांक : वॉर्ड नं 2
वय : 29 लिंग : पुरुष
छायाचित्र उपलब्ध

1003 ALJ1902329
नाव : शहेबाज़ अली अशपाक अली
वडिलांचे नाव: अश्पाक अली
घर क्रमांक : 249
वय : 22 लिंग : पुरुष
छायाचित्र उपलब्ध

1004 ALJ1902386
नाव : शेख साहिल शेख दाऊद क़ुरेशी
वडिलांचे नाव: शेख दाऊद क़ुरेशी
घर क्रमांक : 160
वय : 24 लिंग : महिला
छायाचित्र उपलब्ध

1005 ALJ1902402
नाव : सज्जत खान रहमत खान
वडिलांचे नाव: रहमत खान
घर क्रमांक : 185
वय : 24 लिंग : पुरुष
छायाचित्र उपलब्ध

1006 ALJ1902527
नाव : शारदा पवनसिंग राजपूत
पतीचे नाव: पवनसिंग भगवानसिंग राजपूत
घर क्रमांक : महाराणा प्रताप नगर
वय : 25 लिंग : महिला
छायाचित्र उपलब्ध

1007 AFZ4611224
नाव : हसीना बी सय्यद
पतीचे नाव: आरीफ सय्यद
घर क्रमांक : वॉर्ड नं 1 नूर मंझिल
वय : 34 लिंग : महिला
छायाचित्र उपलब्ध

1008 ALJ1906874
नाव : शेख अवैस शेख शकिल
आईचे नाव: कूनिजा बी
घर क्रमांक : 145
वय : 25 लिंग : पुरुष
छायाचित्र उपलब्ध

1009 ALJ1909845
नाव : अश्विनी रामदास बनसोडे
पतीचे नाव: रामदास
घर क्रमांक : वॉर्ड नं 5
वय : 24 लिंग : महिला
छायाचित्र उपलब्ध

1010 ALJ1910181
नाव : हसीना बी शेख वसिम
पतीचे नाव: शेख वसीम
घर क्रमांक : 219
वय : 30 लिंग : महिला
छायाचित्र उपलब्ध

1011 ALJ1911098
नाव : दिपक प्रतापसिंग ठाकूर
वडिलांचे नाव: प्रतापसिंग ठाकूर
घर क्रमांक : महाराणा प्रताप नगर
वय : 29 लिंग : पुरुष
छायाचित्र उपलब्ध

1012 ALJ1912013
नाव : शेख अरबाज़ शेख एजाज
इतर: कडू शेख
घर क्रमांक : 218
वय : 30 लिंग : पुरुष
छायाचित्र उपलब्ध

1013 ALJ1912138
नाव : नीलोफ़र बी शेख अरबाज़
पतीचे नाव: शेख आरबाज़
घर क्रमांक : 282
वय : 24 लिंग : महिला
छायाचित्र उपलब्ध

1014 ALJ1912146
नाव : मोहम्मद शाहबाज़ मोहम्मद एज़ाज़
इतर: शेख कडू
घर क्रमांक : 283
वय : 27 लिंग : पुरुष
छायाचित्र उपलब्ध

1015 ALJ1913060
नाव : रुकसाना बी शेख आज़ाद
इतर: आरेफाबी जिलानी
घर क्रमांक : 288
वय : 58 लिंग : महिला
छायाचित्र उपलब्ध

1016 ALJ1913078
नाव : शेख आज़ाद शेख जिलानी
इतर: रुखसाना बी
घर क्रमांक : 288
वय : 63 लिंग : पुरुष
छायाचित्र उपलब्ध

1017 ALJ1916071
नाव : शाईस्ता परवीन शेख इद्रीस शेख
पतीचे नाव: शेख इद्रीस शेख युसूफ इद्रीस
घर क्रमांक : ऍट पोस्ट साखरखेरडा
वय : 26 लिंग : महिला
छायाचित्र उपलब्ध

1018 ALJ1916188
नाव : किशन रामराव पाटील
वडिलांचे नाव: रामराव पाटील
घर क्रमांक : वॉर्ड नं 6
वय : 51 लिंग : पुरुष
छायाचित्र उपलब्ध

1019 ALJ1916592
नाव : अमोल डोके
वडिलांचे नाव: सुशीला डोके
घर क्रमांक : 1890
वय : 32 लिंग : पुरुष
छायाचित्र उपलब्ध

1020 ALJ1014471
नाव : मंगेश राजपूत गणशेसिंग
वडिलांचे नाव: राजपूत गणशेसिंग
घर क्रमांक : वॉर्ड नं 2
वय : 37 लिंग : पुरुष
छायाचित्र उपलब्ध

1021 ALJ1917608
नाव : शेख दानिश शेख अज़ीज़ क़ुरेशी
वडिलांचे नाव: शेख अज़ीज़ क़ुरेशी
घर क्रमांक : 237
वय : 26 लिंग : पुरुष
छायाचित्र उपलब्ध

1022 ALJ1921840
नाव : प्रीती रामसिंग राजपूत
पतीचे नाव: रामसिंग नारायणसिंग राजपूत
घर क्रमांक : हिंदूसुर्य महाराणा प्रताप नगर
वय : 35 लिंग : महिला
छायाचित्र उपलब्ध

1023 ALJ1922533
नाव : सुरेश सकरू शिराळे
वडिलांचे नाव: सकरू काशीराम शिराळे
घर क्रमांक : संत रविदास महाराज नगर
वय : 26 लिंग : पुरुष
छायाचित्र उपलब्ध

1024 ALJ1922673
नाव : मनीषा सुरेश शिराळे
पतीचे नाव: सुरेश सकरू शिराळे
घर क्रमांक : संत रविदास महाराज नगर
वय : 27 लिंग : महिला
छायाचित्र उपलब्ध

1025 ALJ1924000
नाव : शबाना परवीन शेख रसूल
पतीचे नाव: शेख रसूल
घर क्रमांक : वॉर्ड नं.2
वय : 43 लिंग : महिला
छायाचित्र उपलब्ध

1026 ALJ1927128
नाव : ओम तुपकर
वडिलांचे नाव: सदाशिव तुपकर
घर क्रमांक : हौस.15, साखरखेरडा मा,
वय : 19 लिंग : पुरुष
छायाचित्र उपलब्ध

1027 ALJ1928977
नाव : वैष्णवी बबनसिंग ठाकूर
वडिलांचे नाव: बबनसिंग ईश्वरसिंग ठाकूर
घर क्रमांक : महाराणा प्रताप नगर
वय : 20 लिंग : महिला
छायाचित्र उपलब्ध

1028 ALJ1929454
नाव : शेहबाज खान रियाज खान
वडिलांचे नाव: रियाज खान
घर क्रमांक : 182
वय : 20 लिंग : पुरुष
छायाचित्र उपलब्ध

1029 ALJ1935865
नाव : नसताईन कौसर शेख राजिक शेख राजिक
इतर: अनीस शेख
घर क्रमांक : वॉर्ड नं 1
वय : 30 लिंग : महिला
छायाचित्र उपलब्ध

1030 ALJ1936988
नाव : वैष्णवी मनोज शिराळे
पतीचे नाव: मनोज गणेश शिराळे
घर क्रमांक : संत रविदास महाराज नगर
वय : 20 लिंग : महिला
छायाचित्र उपलब्ध

1031 ALJ1940006
नाव : सुनिता राजेंद्र राजपूत
पतीचे नाव: राजेंद्र राजपूत
घर क्रमांक : हिंदूसुर्य महाराणा प्रताप नगर
वय : 42 लिंग : महिला
छायाचित्र उपलब्ध

1032 ALJ1940881
नाव : समरीन बी मोहम्मद शोएब
पतीचे नाव: मोहम्मद शोएब
घर क्रमांक : 253
वय : 25 लिंग : महिला
छायाचित्र उपलब्ध

1033 ALJ1940899
नाव : मुस्कान अंजुम शेख शाहबाज़
पतीचे नाव: शेख शाहबाज़
घर क्रमांक : 165
वय : 21 लिंग : महिला
छायाचित्र उपलब्ध

1034 ALJ1941962
नाव : कोमल गोपाल शिराळे
पतीचे नाव: गोपाल भीमराव शिराळे
घर क्रमांक : संत रविदास महाराज नगर
वय : 25 लिंग : महिला
छायाचित्र उपलब्ध

1035 ALJ1942093
नाव : जयश्री सागर शिराळे
पतीचे नाव: सागर गणेश शिराळे
घर क्रमांक : संत रविदास महाराज नगर
वय : 30 लिंग : महिला
छायाचित्र उपलब्ध

1036 ALJ1943067
नाव : आरती कैलास शिराळे
पतीचे नाव: कैलास गणेश शिराळे
घर क्रमांक : संत रविदास महाराज नगर
वय : 28 लिंग : महिला
छायाचित्र उपलब्ध

1037 ALJ1944347
नाव : सागर गणेश शिराळे
वडिलांचे नाव: गणेश धनसिंग शिराळे
घर क्रमांक : संत रविदास महाराज नगर
वय : 34 लिंग : पुरुष
छायाचित्र उपलब्ध

1038 ALJ1948165
नाव : नसीम बी मुस्ताक़ शाह
पतीचे नाव: मुस्ताक़ शाह
घर क्रमांक : 455
वय : 57 लिंग : महिला
छायाचित्र उपलब्ध

1039 ALJ1955129
नाव : ममता जालमसिंग दभैय्ये
पतीचे नाव: जालमसिंग रतिलालसिंग दभैय्ये
घर क्रमांक : हिंदूसुर्य महाराणा प्रताप नगर
वय : 22 लिंग : महिला
छायाचित्र उपलब्ध

1040 ALJ1963859
नाव : शबनम परवीन शेख रहीम
पतीचे नाव: शेख रहीम
घर क्रमांक : 156
वय : 23 लिंग : महिला
छायाचित्र उपलब्ध

1041 ALJ1956002
नाव : शेख मुस्ताक़ शेख अहमद
इतर: क़मर जहा शे मुस्ताक़
घर क्रमांक : वॉर्ड नं 02
वय : 56 लिंग : पुरुष
छायाचित्र उपलब्ध

1042 ALJ1958867
नाव : अविनाश अंबादास टाले
वडिलांचे नाव: अंबादास सीताराम टाले
घर क्रमांक : वॉर्ड नं.06
वय : 21 लिंग : पुरुष
छायाचित्र उपलब्ध

1043 ALJ1961077
नाव : शेख सुफ़ियान शेख अयूब
वडिलांचे नाव: शेख अयूब
घर क्रमांक : 167
वय : 24 लिंग : पुरुष
छायाचित्र उपलब्ध

1044 ALJ1961119
नाव : तबस्सुम बानो शेख रईस
पतीचे नाव: शेख रईस
घर क्रमांक : 55
वय : 30 लिंग : महिला
छायाचित्र उपलब्ध

1045 ALJ1961127
नाव : परवीन बी शेख अकबर
पतीचे नाव: शे अकबर
घर क्रमांक : 200
वय : 38 लिंग : महिला
छायाचित्र उपलब्ध

1046 ALJ1961176
नाव : सौरभ श्रीकृष्ण पडघान
वडिलांचे नाव: साहेबराव पडघन
घर क्रमांक : 156
वय : 25 लिंग : पुरुष
छायाचित्र उपलब्ध

1047 ALJ1961242
नाव : शेख रईस शेख इलियास
इतर: शे अकबर
घर क्रमांक : 166
वय : 40 लिंग : पुरुष
छायाचित्र उपलब्ध

1048 ALJ1961770
नाव : प्रशांत मंडळकर
वडिलांचे नाव: विठ्ठल मंडळकर
घर क्रमांक : 1
वय : 40 लिंग : पुरुष
छायाचित्र उपलब्ध

1049 ALJ1964204
नाव : परवेज़ खान वज़ीर खान
वडिलांचे नाव: वज़ीर खान
घर क्रमांक : 257
वय : 24 लिंग : पुरुष
छायाचित्र उपलब्ध

1050 ALJ1965870
नाव : कांचन सानप
वडिलांचे नाव: रघुनाथ सानप
घर क्रमांक : वॉर्ड नं 6
वय : 22 लिंग : महिला
छायाचित्र उपलब्ध

1051 ALJ1967272
नाव : वैशाली फुलचंद शिराळे
वडिलांचे नाव: फुलचंद काशीराम शिराळे
घर क्रमांक : संत रविदास महाराज नगर
वय : 21 लिंग : महिला
छायाचित्र उपलब्ध

1052 ALJ1967645
नाव : पवन भोपालसिंग डागोर
वडिलांचे नाव: भोपालसिंग अर्जुनसिंग डागोर
घर क्रमांक : हिंदूसुर्य महाराणा प्रताप नगर
वय : 24 लिंग : पुरुष
छायाचित्र उपलब्ध

1053 ALJ1969740
नाव : शे महबूब शे फत्तू
वडिलांचे नाव: शे फत्तू
घर क्रमांक : वॉर्ड नं 4
वय : 35 लिंग : पुरुष
छायाचित्र उपलब्ध

1054 ALJ1974807
नाव : शुभम शिराळे
वडिलांचे नाव: भिवसन शिराळे
घर क्रमांक : संत रविदास नागर
वय : 24 लिंग : पुरुष
छायाचित्र उपलब्ध

1055 ALJ1982123
नाव : उज़ैर नाज़ेर खान
वडिलांचे नाव: नाज़ेर मंजूर खान
घर क्रमांक : वॉर्ड नं 1
वय : 21 लिंग : पुरुष
छायाचित्र उपलब्ध

1056 ALJ1983055
नाव : फ़रहिना परवीन वज़ीर खान
वडिलांचे नाव: वज़ीर खान
घर क्रमांक : 164
वय : 20 लिंग : महिला
छायाचित्र उपलब्ध

1057 ALJ1990555
नाव : महेक फ़ीरदोस अरबाज खान
पतीचे नाव: अरबाज खान आवाज खान
घर क्रमांक : वॉर्ड नं. 2
वय : 22 लिंग : महिला
छायाचित्र उपलब्ध

1058 ALJ1991520
नाव : साक्षी अजितसिंग राजपूत
पतीचे नाव: अजितसिंग उकंडसिंग राजपूत
घर क्रमांक : हिंदुसूर्य महाराणा प्रताप नगर
वय : 20 लिंग : महिला
छायाचित्र उपलब्ध

1059 ALJ1999341
नाव : रूपाली मुंगसाजी मोरे
वडिलांचे नाव: मुंगसाजी केशव मोरे मोरे
घर क्रमांक : वॉर्ड नं.5
वय : 27 लिंग : महिला
छायाचित्र उपलब्ध

1060 ALJ2003838
नाव : शेख शब्बीर शेख निसार शेख
वडिलांचे नाव: शेख निसार शेख
घर क्रमांक : जाफराबाद मोहल्ला
वय : 20 लिंग : पुरुष
छायाचित्र उपलब्ध

1061 ALJ2008217
नाव : रुखसाना बी शेख चांद
इतर: शेख निज़ाम शेख चांद
घर क्रमांक : वॉर्ड नं 01
वय : 60 लिंग : महिला
छायाचित्र उपलब्ध

1062 ALJ2008274
नाव : उजमा परवीन रिज़वान खान
पतीचे नाव: रिज़वान खान सलीम खान
घर क्रमांक : एस/ओ सलीम खान
वय : 27 लिंग : महिला
छायाचित्र उपलब्ध

1063 ALJ2008290
नाव : रिज़वान खान सलीम खान
वडिलांचे नाव: सलीम खान
घर क्रमांक : एस/ओ सलीम खान
वय : 35 लिंग : पुरुष
छायाचित्र उपलब्ध

1064 RSO7274020
नाव : खैरुन अब्दुल शहा
पतीचे नाव: अब्दुल शहा
घर क्रमांक : मु
वय : 34 लिंग : महिला
छायाचित्र उपलब्ध

1065 ALJ2014850
नाव : सतीश अशोक खीराफकर
इतर: अभिषेक
घर क्रमांक : प्लॉट
वय : 55 लिंग : पुरुष
छायाचित्र उपलब्ध

1066 ALJ2014892
नाव : शेख राजीक शेख करीम
इतर: शेख करीम
घर क्रमांक : जाफराबाद
वय : 35 लिंग : पुरुष
छायाचित्र उपलब्ध

1067 ALJ2014942
नाव : अनिता सतीश खिरदकर
पतीचे नाव: सतीश
घर क्रमांक : प्लॉट
वय : 51 लिंग : महिला
छायाचित्र उपलब्ध

1068 ALJ2015030
नाव : नजराना बी शेख राजीक
पतीचे नाव: शेख रज़ीक
घर क्रमांक : जाफराबाद
वय : 26 लिंग : महिला
छायाचित्र उपलब्ध

1069 ALJ2017804
नाव : फरहानापरवीन तौसीफ़अखलाक़ शेख
पतीचे नाव: तौसीफ़अखलाक़ शेख
घर क्रमांक : 04
वय : 24 लिंग : महिला
छायाचित्र उपलब्ध

1070 ALJ2017853
नाव : अंकुश भगवान धनवटे
वडिलांचे नाव: भगवान धनवटे
घर क्रमांक : साखरखेरडा
वय : 38 लिंग : पुरुष
छायाचित्र उपलब्ध

1071 ALJ2017887
नाव : यास्मीन सय्यद शफ़ी अली
पतीचे नाव: सय्यद शफ़ी सय्यद शब्बीर
घर क्रमांक : 249
वय : 32 लिंग : महिला
छायाचित्र उपलब्ध

1072 ALJ2017911
नाव : तबस्सुम अज़हर खान
पतीचे नाव: अज़हर खान अख्तर खान
घर क्रमांक : 197
वय : 40 लिंग : महिला
छायाचित्र उपलब्ध

1073 ALJ2021640
नाव : बुशरा परवीन इरफ़ान अहेमद खान
पतीचे नाव: इरफ़ान अहमद खान खान
घर क्रमांक : वर्ड एन0 1
वय : 21 लिंग : महिला
छायाचित्र उपलब्ध

1074 ALJ2024263
नाव : नौशाद बी इमरान शाह
पतीचे नाव: इमरान शाह
घर क्रमांक : 123
वय : 22 लिंग : महिला
छायाचित्र उपलब्ध

1075 ALJ2024313
नाव : निदा अंजुम असलम शाह
पतीचे नाव: असलम शाह
घर क्रमांक : 123
वय : 37 लिंग : महिला
छायाचित्र उपलब्ध

1076 ALJ2025732
नाव : प्रशांत मधुकर खोटे
वडिलांचे नाव: मधुकर खोटे
घर क्रमांक : ऍट पोस्ट साखरखेरडा टीक्यू सिं
वय : 20 लिंग : पुरुष
छायाचित्र उपलब्ध

1077 ALJ2027928
नाव : तबस्सुम परवीन शेख वसीम
पतीचे नाव: शेख वसीम
घर क्रमांक : 256
वय : 32 लिंग : महिला
छायाचित्र उपलब्ध

1078 ALJ2030393
नाव : शेख तबस्सुम शेख रहेमान
पतीचे नाव: शेख रहेमान
घर क्रमांक : 14
वय : 26 लिंग : महिला
छायाचित्र उपलब्ध

1079 ALJ2030401
नाव : शेख रहेमान शेख अख्तर
वडिलांचे नाव: शेख अख्तर
घर क्रमांक : 14
वय : 28 लिंग : पुरुष
छायाचित्र उपलब्ध

1080 ALJ2033967
नाव : सानिया फिरदौस शेख शाहरुख
पतीचे नाव: शेख शाहरुख शेख अख्तर
घर क्रमांक : वॉर्ड नं 02
वय : 22 लिंग : महिला
छायाचित्र उपलब्ध

1081 ALJ2033991
नाव : शेख अब्दुल मजिद मान्नू
वडिलांचे नाव: शेख मन्नू
घर क्रमांक : वॉर्ड नं 1
वय : 68 लिंग : पुरुष
छायाचित्र उपलब्ध

1082 ALJ2037448
नाव : सना पैकर शेख इस्लाम
पतीचे नाव: शेख इस्लाम
घर क्रमांक : 167
वय : 26 लिंग : महिला
छायाचित्र उपलब्ध

1083 ALJ2038263
नाव : सालेहा परवीन शेख नदीम
पतीचे नाव: शेख नदीम शेख निज़ाम
घर क्रमांक : 250
वय : 20 लिंग : महिला
छायाचित्र उपलब्ध

1084 ALJ2038867
नाव : सदरखा रहेमत अली खा
वडिलांचे नाव: रहेमत अली हबीबखा
घर क्रमांक : 185
वय : 22 लिंग : पुरुष
छायाचित्र उपलब्ध

1085 ALJ2039402
नाव : नवाज़ अकरमखान खान
वडिलांचे नाव: अकरम खान
घर क्रमांक : वॉर्ड नं.2
वय : 20 लिंग : पुरुष
छायाचित्र उपलब्ध

1086 ALJ2041986
नाव : शेख सोहिल शेख गफुर
वडिलांचे नाव: शेख गफुर
घर क्रमांक : 12
वय : 23 लिंग : पुरुष
छायाचित्र उपलब्ध

1087 ALJ2048148
नाव : रेहाना परवीन सय्यद असगर अली
पतीचे नाव: असगर अली
घर क्रमांक : 256
वय : 46 लिंग : महिला
छायाचित्र उपलब्ध

1088 ALJ2050417
नाव : साहिल शहा राजिक शहा
वडिलांचे नाव: राजिक शहा
घर क्रमांक : वॉर्ड नं 01
वय : 24 लिंग : पुरुष
छायाचित्र उपलब्ध

1089 ALJ2051118
नाव : वैभवी कैलास सिंग राजपूत
वडिलांचे नाव: कैलाससिंग रामदाससिंग राजपूत
घर क्रमांक : 321
वय : 20 लिंग : महिला
छायाचित्र उपलब्ध

1090 ALJ2053114
नाव : अफसर खान अमानुल्ला खान
इतर: सलीम खान
घर क्रमांक : 125
वय : 81 लिंग : पुरुष
छायाचित्र उपलब्ध

1091 ALJ2056828
नाव : शेख सोहिल शेख जलील
वडिलांचे नाव: शेख जलील शेख लियाक़त
घर क्रमांक : वार्ड नं. 1
वय : 23 लिंग : पुरुष
छायाचित्र उपलब्ध

1092 ALJ2057354
नाव : मनीषा महादु शिराळे
आईचे नाव: निर्मलाबाई महादु शिराळे
घर क्रमांक : वॉर्ड नं 2
वय : 30 लिंग : महिला
छायाचित्र उपलब्ध

1093 ALJ2057347
नाव : रईसा मोहसिन शाह
वडिलांचे नाव: मोहसिन शाह शफ़ी शाह
घर क्रमांक : 1
वय : 25 लिंग : महिला
छायाचित्र उपलब्ध

1094 ALJ2057198
नाव : हिना शकिब शाह
पतीचे नाव: शाकिब साबिर शाह
घर क्रमांक : वॉर्ड नं.1
वय : 27 लिंग : महिला
छायाचित्र उपलब्ध

1095 ALJ2060564
नाव : निखत अंजुम शेख जावेद
पतीचे नाव: शेख जावेद शेख सलीम
घर क्रमांक : 157
वय : 24 लिंग : महिला
छायाचित्र उपलब्ध

1096 ALJ2060572
नाव : शेख जावेद शेख सलीम
वडिलांचे नाव: शेख सलीम शेख अहमद
घर क्रमांक : 157
वय : 30 लिंग : पुरुष
छायाचित्र उपलब्ध

1097 ALJ2060580
नाव : नूरबानो शेख अनीस
पतीचे नाव: शेख अनीस शेख कादीर
घर क्रमांक : 164
वय : 39 लिंग : महिला
छायाचित्र उपलब्ध

1098 ALJ2061612
नाव : सानिया परवीन आसिफ़ खान
पतीचे नाव: आसिफ़ खान अख्तर खान
घर क्रमांक : 197
वय : 22 लिंग : महिला
छायाचित्र उपलब्ध

1099 ALJ2062610
नाव : जानवी सतीश खिराडकर
वडिलांचे नाव: सतीश खिराडकर
घर क्रमांक : 22 प्लॉट
वय : 22 लिंग : महिला
छायाचित्र उपलब्ध

1100 ALJ2064475
नाव : सविता तुळशीदास इंगळे
पतीचे नाव: तुळशीदास इंगळे
घर क्रमांक : 303
वय : 40 लिंग : महिला
छायाचित्र उपलब्ध

1101 ALJ2067148
नाव : यास्मीन बी शे ख़लील
पतीचे नाव: शे खालिक
घर क्रमांक : 246
वय : 41 लिंग : महिला
छायाचित्र उपलब्ध

1102 ALJ2069144
नाव : शाहरुख खान लतीफ खान
वडिलांचे नाव: लतीफ खान
घर क्रमांक : वर्ड नं 1
वय : 31 लिंग : पुरुष
छायाचित्र उपलब्ध

1103 ALJ2069185
नाव : शादाब खान लतीफ खान
वडिलांचे नाव: लतीफ खान
घर क्रमांक : वर्ड नं 1
वय : 26 लिंग : पुरुष
छायाचित्र उपलब्ध

1104 ALJ2069227
नाव : रेहान खान लतीफ खान
वडिलांचे नाव: लतीफ खान
घर क्रमांक : वर्ड नं 1
वय : 32 लिंग : पुरुष
छायाचित्र उपलब्ध

1105 ALJ2069243
नाव : साबिया नाज़ लतीफ खान
पतीचे नाव: लतीफ़ खान
घर क्रमांक : वॉर्ड नं 1
वय : 51 लिंग : महिला
छायाचित्र उपलब्ध

1106 ALJ2069672
नाव : ज्योति सुकलाल परदेशी
पतीचे नाव: सुमित रमेशसिंह राज्पोट
घर क्रमांक : 318/ए
वय : 20 लिंग : महिला
छायाचित्र उपलब्ध

मतदारांचा सारांश

A) मतदारांची संख्या

		यादी प्रकार	यादी ओळख	मतदारांची संख्या			
				पुरुष	महिला	तृतिय पंथी	एकूण
I	मूळ यादी	मूळ यादी	विशेष सखोल पुनरिक्षण २०२६ च्या अंतर्गत तयार करण्यात आलेली प्रारूप मतदार यादी	585	521	0	1106
				585	521	0	1106

मतदार नोंदणी अधिकाऱ्याची स्वाक्षरी