मतदार यादी 2026 S13 महाराष्ट्र

विधानसभा मतदारसंघाचा क्रमांक , नाव व आरक्षण स्थिती : 24 - सिंदखेड राजा (सर्वसाधारण)	यादी भाग क्रमांक : 38
ज्या लोकसभा मतदारसंघात अंतर्भुत आहे त्या लोकसभा मतदारसंघाचा क्रमांक व नाव आणि आरक्षण स्थिती : 5 - बुलढाणा (सर्वसाधारण)	

1. पुनरीक्षणाचा तपशील

पुनरीक्षणाचे वर्ष	2026	**यादी ओळख** विशेष सखोल पुनरिक्षण २०२६ च्या अंतर्गत तयार करण्यात आलेली प्रारूप मतदार यादी
अहर्ता दिनांक	01-10-2026	
पुनरिक्षणाचा प्रकार	विशेष सखोल पुनरिक्षण 2026	
प्रसिद्धीचा दिनांक	31-08-2026	

2. भाग क्र. आणि मतदान क्षेत्राचा तपशील

भागामधील विभागांचा क्रमांक आणि नाव

1-नविन गाव शिदी

मूळ नगर किंवा गाव	: शिंदी
पोलीस स्थानक	: साखरखेर्डा
तालुका	: सिंदखेड राजा
जिल्हा	: बुलढाणा
पीन कोड	: 443202

3. मतदान केंद्राचा तपशील

मतदान केंद्राचा क्रमांक आणि नाव :	मतदान केंद्राचा प्रकार (पुरुष/महिला/सर्वसाधारण)	सर्वसाधारण
38 - शिंदी **मतदान केंद्राचा पत्ता :** जिल्हा परीषद प्राथमिक शाळा, नविन इमारत खोली क्र 1, शिंदी	**या यादी भागातील सहायकारी मतदान केंद्रांची संख्या :**	0

4. मतदारांची संख्या

सुरुवातीचा अनुक्रमांक	शेवटचा अनुक्रमांक	एकूण मतदार			
		पुरुष	महिला	तृतिय पंथी	एकूण
1	993	489	504	0	993

मतदार नोंदणी अधिकाऱ्याची स्वाक्षरी

Nazri Naksha

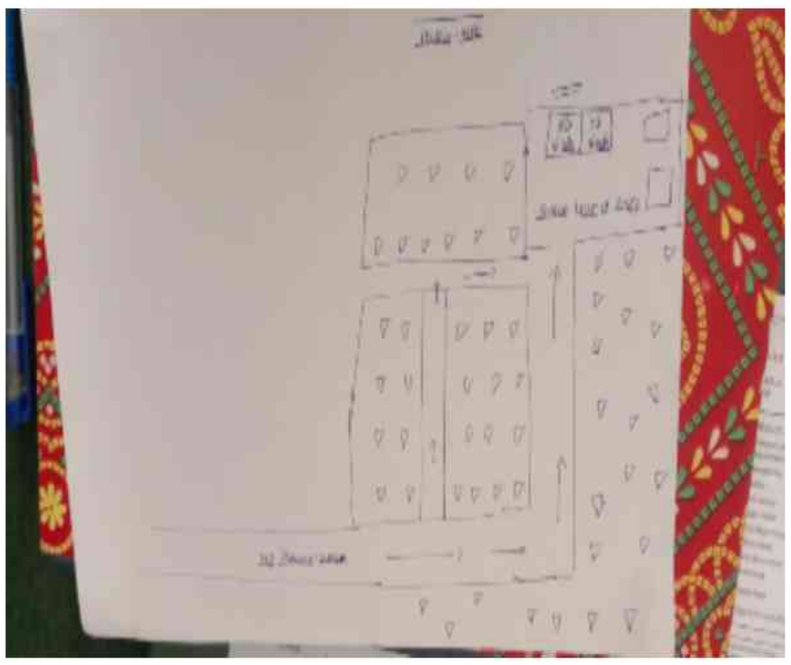

Google Map View



Polling Station Building Front View



Polling Station Front View



Cad View

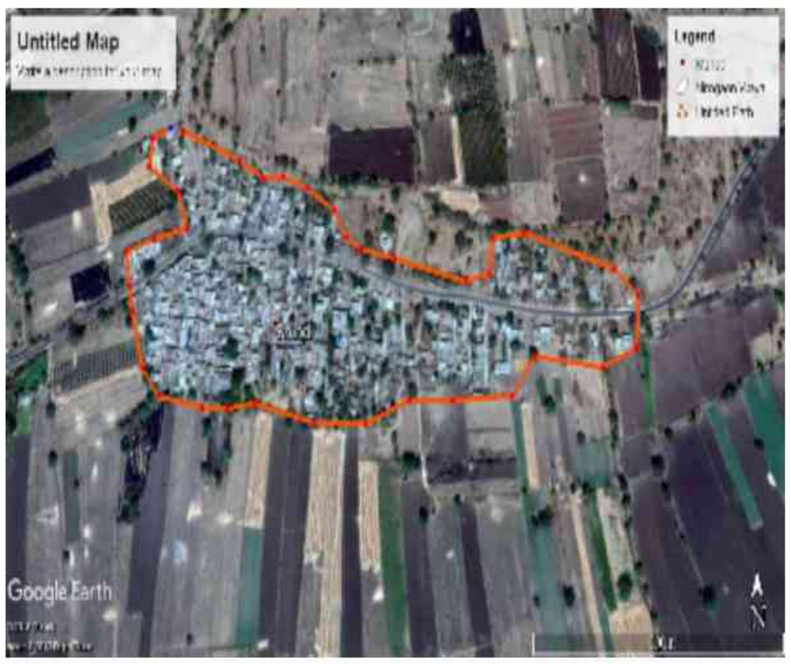

Key MAP View



1 ALJ6464374
नाव : प्रमेश्वर राजाराम अम्भोरे
वडिलांचे नाव: राजाराम अम्भोरे
घर क्रमांक :
वय : 65 लिंग : पुरुष
छायाचित्र उपलब्ध

2 ALJ6464382
नाव : सुमन प्रमेश्वर अम्भोरे
पतीचे नाव: प्रमेश्वर अम्भोरे
घर क्रमांक :
वय : 52 लिंग : महिला
छायाचित्र उपलब्ध

3 ALJ6302079
नाव : जयराम भाउराव अम्भोरे
वडिलांचे नाव: भाउराव अम्भोरे
घर क्रमांक :
वय : 35 लिंग : पुरुष
छायाचित्र उपलब्ध

4 ALJ6463798
नाव : किरन परमेश्वर अम्भोरे
वडिलांचे नाव: परमेश्वर अम्भोरे
घर क्रमांक :
वय : 32 लिंग : पुरुष
छायाचित्र उपलब्ध

5 ALJ6464127
नाव : मिना जयराम अवसरमोल
पतीचे नाव: जयराम अवसरमोले
घर क्रमांक :
वय : 39 लिंग : महिला
छायाचित्र उपलब्ध

6 ALJ6463855
नाव : लता गजानन बगाले
पतीचे नाव: गजानन बगाले
घर क्रमांक :
वय : 35 लिंग : महिला
छायाचित्र उपलब्ध

7 ALJ6464234
नाव : नारायन भुजगराव बंगाले
वडिलांचे नाव: भुजगराव बंगाले
घर क्रमांक :
वय : 33 लिंग : पुरुष
छायाचित्र उपलब्ध

8 ALJ6463996
नाव : अनिल वस्त्रव बंगाले
वडिलांचे नाव: वस्त्रव बंगले
घर क्रमांक :
वय : 34 लिंग : पुरुष
छायाचित्र उपलब्ध

9 ALJ6464143
नाव : उमेश विठ्ठल बंगले
वडिलांचे नाव: विठ्ठल बंगले
घर क्रमांक :
वय : 33 लिंग : पुरुष
छायाचित्र उपलब्ध

10 ALJ6464341
नाव : गजानन अशोक भालेकर
वडिलांचे नाव: अशोक भालेकर
घर क्रमांक :
वय : 33 लिंग : पुरुष
छायाचित्र उपलब्ध

11 ALJ6464358
नाव : ज्ञानेश्वर भालेकर
वडिलांचे नाव: अशोक भालेकर
घर क्रमांक :
वय : 32 लिंग : पुरुष
छायाचित्र उपलब्ध

12 ALJ6302327
नाव : मिरा रमेश भांड
पतीचे नाव: रमेश भांड
घर क्रमांक :
वय : 42 लिंग : महिला
छायाचित्र उपलब्ध

13 ALJ6302335
नाव : शिवशंकर भगवान भांड
वडिलांचे नाव: भगवान भांड
घर क्रमांक :
वय : 33 लिंग : पुरुष
छायाचित्र उपलब्ध

14 ALJ6463830
नाव : सतिश काशिनाथ बुर्कुल
वडिलांचे नाव: काशिनाथ बुर्कुल
घर क्रमांक :
वय : 33 लिंग : पुरुष
छायाचित्र उपलब्ध

15 ALJ6302202
नाव : सुशीला सुभाष चान्दोरे
पतीचे नाव: सुभाष चान्दोरे
घर क्रमांक :
वय : 36 लिंग : महिला
छायाचित्र उपलब्ध

16 ALJ6302210
नाव : मिना छगन चांदोरे
पतीचे नाव: छगन चांदोरे
घर क्रमांक :
वय : 37 लिंग : महिला
छायाचित्र उपलब्ध

17 ALJ6464267
नाव : निलेश रमेश चन्दोरे
वडिलांचे नाव: रमेश चन्दोरे
घर क्रमांक :
वय : 32 लिंग : पुरुष
छायाचित्र उपलब्ध

18 ALJ6302087
नाव : गणेश त्रम्बक चव्हाण
वडिलांचे नाव: त्रम्बक चव्हाण
घर क्रमांक :
वय : 35 लिंग : पुरुष
छायाचित्र उपलब्ध

19 ALJ6463889
नाव : जयश्री प्रविन गायक्वाद
पतीचे नाव: प्रविन गायक्वाद
घर क्रमांक :
वय : 36 लिंग : महिला
छायाचित्र उपलब्ध

20 ALJ6302095
नाव : छाया प्रदीप गायकवाड
पतीचे नाव: प्रदीप गायकवाड
घर क्रमांक :
वय : 41 लिंग : महिला
छायाचित्र उपलब्ध

21 ALJ6119069
नाव : प्रवीण प्रल्हाद गवई
वडिलांचे नाव: प्रल्हाद गवई
घर क्रमांक :
वय : 34 लिंग : पुरुष
छायाचित्र उपलब्ध

22 ALJ6464002
नाव : दिपक बबन गवैइ
वडिलांचे नाव: बबन गवैइ
घर क्रमांक :
वय : 37 लिंग : पुरुष
छायाचित्र उपलब्ध

23 ALJ6302152
नाव : नितीन दिनकर गवइ
वडिलांचे नाव: दिनकर गवइ
घर क्रमांक :
वय : 38 लिंग : पुरुष
छायाचित्र उपलब्ध

24 ALJ6302103
नाव : सचिन दिनकर गवइ
वडिलांचे नाव: दिनकर गवइ
घर क्रमांक :
वय : 34 लिंग : पुरुष
छायाचित्र उपलब्ध

25 ALJ6302129
नाव : दिपक बबन गवइ
वडिलांचे नाव: बबन गवइ
घर क्रमांक :
वय : 34 लिंग : पुरुष
छायाचित्र उपलब्ध

26 ALJ6463863
नाव : गिता निलेश गवइ
पतीचे नाव: निलेश गवि
घर क्रमांक :
वय : 35 लिंग : महिला
छायाचित्र उपलब्ध

27 ALJ6463921
नाव : सान्दिप सेसराव इंग्ले
वडिलांचे नाव: सेसराव इंग्ले
घर क्रमांक :
वय : 32 लिंग : पुरुष
छायाचित्र उपलब्ध

28 ALJ6464051
नाव : ज्ञानेश्वर उकंडा जाधव
वडिलांचे नाव: उकंडा जाधव
घर क्रमांक :
वय : 53 लिंग : पुरुष
छायाचित्र उपलब्ध

29 ALJ6464069
नाव : उशाताइ न्यनेश्वर जाध्व
पतीचे नाव: न्यनेश्वर जाधव
घर क्रमांक :
वय : 41 लिंग : महिला
छायाचित्र उपलब्ध

30 ALJ6302293
नाव : ताइ दत्तात्रय काळे
पतीचे नाव: दत्तात्रय काळे
घर क्रमांक :
वय : 35 लिंग : महिला
छायाचित्र उपलब्ध

31 ALJ6904163
नाव : सुनिल अशोक केवट
वडिलांचे नाव: अशोक केवट
घर क्रमांक :
वय : 38 लिंग : पुरुष
छायाचित्र उपलब्ध

32 ALJ6904155
नाव : संदीप अशोक केवट
वडिलांचे नाव: अशोक केवट
घर क्रमांक :
वय : 34 लिंग : पुरुष
छायाचित्र उपलब्ध

33 ALJ6904171
नाव : मंगेश सुभाष केवट
वडिलांचे नाव: सुभाष केवट
घर क्रमांक :
वय : 32 लिंग : पुरुष
छायाचित्र उपलब्ध

34 ALJ6464010
नाव : शेषराव खंडागळे
वडिलांचे नाव: भीमराव खंडागळे
घर क्रमांक :
वय : 37 लिंग : पुरुष
छायाचित्र उपलब्ध

35 ALJ6464028
नाव : सुरेखा सेशरव खन्दगले
पतीचे नाव: सेशरव खन्दग्ले
घर क्रमांक :
वय : 34 लिंग : महिला
छायाचित्र उपलब्ध

36 ALJ6464317
नाव : कमल विजय खडागळे
पतीचे नाव: विजय खडागळे
घर क्रमांक :
वय : 33 लिंग : महिला
छायाचित्र उपलब्ध

37 ALJ6464390
नाव : प्रविन संतोस खन्दरे
वडिलांचे नाव: संतोस खन्दारे
घर क्रमांक :
वय : 42 लिंग : पुरुष
छायाचित्र उपलब्ध

38 ALJ6464101
नाव : अनिल खंडारे
वडिलांचे नाव: बाबुराव खंडारे
घर क्रमांक :
वय : 35 लिंग : पुरुष
छायाचित्र उपलब्ध

39 ALJ6464291
नाव : राहुल बबन खन्दारे
वडिलांचे नाव: बबन खन्दारे
घर क्रमांक :
वय : 32 लिंग : पुरुष
छायाचित्र उपलब्ध

40 ALJ6464135
नाव : अंकुश समाधान खरात
वडिलांचे नाव: समाधान खरात
घर क्रमांक :
वय : 35 लिंग : पुरुष
छायाचित्र उपलब्ध

41 ALJ6463814
नाव : प्रसरम भस्कर खरात
वडिलांचे नाव: भस्कर खरात
घर क्रमांक :
वय : 34 लिंग : पुरुष
छायाचित्र उपलब्ध

42 ALJ6464077
नाव : रज्कुमार तुकराम खरात
वडिलांचे नाव: तुकराम खरात
घर क्रमांक :
वय : 34 लिंग : पुरुष
छायाचित्र उपलब्ध

43 ALJ6463970
नाव : दिपक शिवजि खरात
वडिलांचे नाव: शिवजि खरात
घर क्रमांक :
वय : 34 लिंग : पुरुष
छायाचित्र उपलब्ध

44 ALJ6464176
नाव : लता श्रिधर खरात
पतीचे नाव: श्रिधर खरात
घर क्रमांक :
वय : 32 लिंग : महिला
छायाचित्र उपलब्ध

45 ALJ6464192
नाव : गजानन रमेश्वर खरात
वडिलांचे नाव: रमेश्वर खरात
घर क्रमांक :
वय : 32 लिंग : पुरुष
छायाचित्र उपलब्ध

46 ALJ6463962
नाव : केशरबइ शिवजि खरात
पतीचे नाव: शिवजि खरात
घर क्रमांक :
वय : 44 लिंग : महिला
छायाचित्र उपलब्ध

47 ALJ6302145
नाव : लिला विनोद खिल्लारे
पतीचे नाव: विनोद खिल्लारे
घर क्रमांक :
वय : 34 लिंग : महिला
छायाचित्र उपलब्ध

48 ALJ6464036
नाव : मीरा गजनन लंबे
पतीचे नाव: गजनन लंबे
घर क्रमांक :
वय : 38 लिंग : महिला
छायाचित्र उपलब्ध

49 ALJ6463954
नाव : अमोल सुधाकर लंबे
वडिलांचे नाव: सुधाकर लम्बे
घर क्रमांक :
वय : 34 लिंग : पुरुष
छायाचित्र उपलब्ध

50 ALJ6464309
नाव : राजेश लक्ष्मन लबे
वडिलांचे नाव: लक्ष्मन लम्बे
घर क्रमांक :
वय : 30 लिंग : पुरुष
छायाचित्र उपलब्ध

51 ALJ6464150
नाव : अविनश किसन मंजुळकर
वडिलांचे नाव: किसन मंजुलकर
घर क्रमांक :
वय : 32 लिंग : पुरुष
छायाचित्र उपलब्ध

52 ALJ6302285
नाव : मंगला सुनिल मार्के
पतीचे नाव: सुनिल मार्के
घर क्रमांक :
वय : 38 लिंग : महिला
छायाचित्र उपलब्ध

53 ALJ6464325
नाव : अमोल मधुकर मारके
वडिलांचे नाव: मधुकर मारके
घर क्रमांक :
वय : 33 लिंग : पुरुष
छायाचित्र उपलब्ध

54 ALJ6464119
नाव : ज्योति पंजबराव मोरे
पतीचे नाव: पंजबराव मोरे
घर क्रमांक :
वय : 35 लिंग : महिला
छायाचित्र उपलब्ध

55 ALJ6302228
नाव : सुरज भगतसिंग राजपुत
वडिलांचे नाव: भगतसिंग राजपुत
घर क्रमांक :
वय : 36 लिंग : पुरुष
छायाचित्र उपलब्ध

56 ALJ6463947
नाव : अमोल लिंबाजी सावंत
आईचे नाव: सिंधुबाई लिंबाजी सावंत
घर क्रमांक :
वय : 32 लिंग : पुरुष
छायाचित्र उपलब्ध

57 ALJ6463939
नाव : शंकर लिम्बजि संवत
वडिलांचे नाव: लिम्बजि सावंत
घर क्रमांक :
वय : 32 लिंग : पुरुष
छायाचित्र उपलब्ध

58 ALJ6464226
नाव : संतोश मधुकर शिंगने
वडिलांचे नाव: मधुकर शिंगने
घर क्रमांक :
वय : 35 लिंग : पुरुष
छायाचित्र उपलब्ध

59 ALJ6464218
नाव : किशोर मधुकर शिगने
वडिलांचे नाव: मधुकर शिगने
घर क्रमांक :
वय : 33 लिंग : पुरुष
छायाचित्र उपलब्ध

60 ALJ6464168
नाव : लता नरहरि शिराळे
पतीचे नाव: नरहरि शिराळे
घर क्रमांक :
वय : 33 लिंग : महिला
छायाचित्र उपलब्ध

61 ALJ6302186
नाव : अरविन्द अशोक शिरसाठ
वडिलांचे नाव: अशोक शिरसाठ
घर क्रमांक :
वय : 34 लिंग : पुरुष
छायाचित्र उपलब्ध

62 ALJ6464044
नाव : सलिम नब्बि तबोलि
वडिलांचे नाव: नब्बि तबोलि
घर क्रमांक :
वय : 32 लिंग : पुरुष
छायाचित्र उपलब्ध

63 ALJ6463905
नाव : शे किरन शे मुस्तक ताबोलि
वडिलांचे नाव: शे मुस्तक तबोलि
घर क्रमांक :
वय : 31 लिंग : पुरुष
छायाचित्र उपलब्ध

64 ALJ6464184
नाव : विनोद प्रल्हद ताठे
वडिलांचे नाव: प्रल्हद ताथे
घर क्रमांक :
वय : 32 लिंग : पुरुष
छायाचित्र उपलब्ध

65 ALJ6463988
नाव : जया सुरेश तोदे
पतीचे नाव: सुरेश शिन्दे
घर क्रमांक :
वय : 37 लिंग : महिला
छायाचित्र उपलब्ध

66 ALJ6464242
नाव : यमुना भगवत तोडे
पतीचे नाव: भगवत तोदे
घर क्रमांक :
वय : 37 लिंग : महिला
छायाचित्र उपलब्ध

67 ALJ6464333
नाव : मदन आत्माराम तोडे
वडिलांचे नाव: आत्माराम तोडे
घर क्रमांक :
वय : 34 लिंग : पुरुष
छायाचित्र उपलब्ध

68 ALJ6463822
नाव : सन्दिप दिलिप तोदे
वडिलांचे नाव: दिलिप तोदे
घर क्रमांक :
वय : 31 लिंग : पुरुष
छायाचित्र उपलब्ध

69 ALJ6302178
नाव : निता गणेश तोंडे
पतीचे नाव: गणेश तोंडे
घर क्रमांक :
वय : 35 लिंग : महिला
छायाचित्र उपलब्ध

70 ALJ6302301
नाव : सुनिता केशव वैद्य
पतीचे नाव: केशव वैद्य
घर क्रमांक :
वय : 37 लिंग : महिला
छायाचित्र उपलब्ध

71 ALJ6302319
नाव : मिना सन्दीप वैद्य
पतीचे नाव: सन्दीप वैद्य
घर क्रमांक :
वय : 37 लिंग : महिला
छायाचित्र उपलब्ध

72 ALJ6302251
नाव : रवि वसंता वाघमारे
वडिलांचे नाव: वसंता वाघमारे
घर क्रमांक :
वय : 42 लिंग : पुरुष
छायाचित्र उपलब्ध

73 ALJ6302269
नाव : ललिता रवि वाघमारे
पतीचे नाव: रवि वाघमारे
घर क्रमांक :
वय : 41 लिंग : महिला
छायाचित्र उपलब्ध

74 ALJ6302244
नाव : प्रदिप वसंता वाघमारे
वडिलांचे नाव: वसंता वाघमारे
घर क्रमांक :
वय : 38 लिंग : पुरुष
छायाचित्र उपलब्ध

75 ALJ6302277
नाव : जिवन वसंता वाघमारे
वडिलांचे नाव: वसंता वाघमारे
घर क्रमांक :
वय : 34 लिंग : पुरुष
छायाचित्र उपलब्ध

76 ALJ6463913
नाव : रुपेश मरोति वाघ्मारे
वडिलांचे नाव: मरोति वाघ्मारे
घर क्रमांक :
वय : 31 लिंग : पुरुष
छायाचित्र उपलब्ध

77 ALJ6463780
नाव : निता सन्दिप येर्मुले
पतीचे नाव: सन्दिप येर्मुले
घर क्रमांक :
वय : 35 लिंग : महिला
छायाचित्र उपलब्ध

78 ALJ6464275
नाव : वन्दना सुरेश येरमुले
पतीचे नाव: सुरेश येरमुले
घर क्रमांक :
वय : 40 लिंग : महिला
छायाचित्र उपलब्ध

79 ALJ6463806
नाव : पधनरिनथ उत्म येर्मुले
वडिलांचे नाव: उत्म येर्मुले
घर क्रमांक :
वय : 36 लिंग : पुरुष
छायाचित्र उपलब्ध

80 ALJ6302111
नाव : शिवमाला कैलास येरमुले
पतीचे नाव: कैलास येरमुले
घर क्रमांक :
वय : 36 लिंग : महिला
छायाचित्र उपलब्ध

81 ALJ6302343
नाव : गणेश समाधान येरमुळे
वडिलांचे नाव: समाधान येरमुळे
घर क्रमांक :
वय : 36 लिंग : पुरुष
छायाचित्र उपलब्ध

82 ALJ6302236
नाव : ज्ञानेश्वर समाधान येरमुले
वडिलांचे नाव: समाधान येरमुले
घर क्रमांक :
वय : 33 लिंग : पुरुष
छायाचित्र उपलब्ध

83 ALJ6857908
नाव : मनोज भाऊराव अंभोरे
वडिलांचे नाव: भाऊराव अंभोरे
घर क्रमांक : -
वय : 30 लिंग : पुरुष
छायाचित्र उपलब्ध

84 ALJ6858369
नाव : समाधान रमेश बंगाळे
वडिलांचे नाव: रमेश बंगाळे
घर क्रमांक : -
वय : 35 लिंग : पुरुष
छायाचित्र उपलब्ध

85 ALJ6715114
नाव : दत्तात्रय तेजराव बंगाळे
वडिलांचे नाव: तेजराव बंगाळे
घर क्रमांक : -
वय : 31 लिंग : पुरुष
छायाचित्र उपलब्ध

86 ALJ6858120
नाव : पुष्पा उमेश बंगाळे
पतीचे नाव: उमेश बंगाळे
घर क्रमांक : -
वय : 29 लिंग : महिला
छायाचित्र उपलब्ध

87 ALJ6958995
नाव : शुभम गणेश बंगाळे
वडिलांचे नाव: गणेश बंगाळे
घर क्रमांक : -
वय : 29 लिंग : पुरुष
छायाचित्र उपलब्ध

88 ALJ9889924
नाव : मनीषा बंगाळे
पतीचे नाव: विजय बंगाळे
घर क्रमांक : -
वय : 26 लिंग : महिला
छायाचित्र उपलब्ध

89 ALJ6715056
नाव : कडुबा लक्ष्मण भालेकर
वडिलांचे नाव: लक्ष्मण भालेकर
घर क्रमांक : -
वय : 58 लिंग : पुरुष
छायाचित्र उपलब्ध

90 ALJ6715064
नाव : किरण आनंता भालेकर
वडिलांचे नाव: आनंता भालेकर
घर क्रमांक : -
वय : 30 लिंग : पुरुष
छायाचित्र उपलब्ध

91 ALJ6858039
नाव : निलेश विठ्ठल बोरकर
वडिलांचे नाव: विठ्ठल बोरकर
घर क्रमांक : -
वय : 30 लिंग : पुरुष
छायाचित्र उपलब्ध

92 ALJ6715130
नाव : सिंधु सतिष बुरकुल
पतीचे नाव: सतिष बुरकुल
घर क्रमांक : -
वय : 34 लिंग : महिला
छायाचित्र उपलब्ध

93 ALJ6715155
नाव : सतिष लक्ष्मण चांदोरे
वडिलांचे नाव: लक्ष्मण चांदोरे
घर क्रमांक : -
वय : 29 लिंग : पुरुष
छायाचित्र उपलब्ध

94 ALJ6857882
नाव : प्रशांत लिंबाजी डुकरे
वडिलांचे नाव: लिंबाजी डुकरे
घर क्रमांक : -
वय : 32 लिंग : पुरुष
छायाचित्र उपलब्ध

95 ALJ6715106
नाव : पुजा रविंद्र गवई
पतीचे नाव: रविंद्र गवई
घर क्रमांक : -
वय : 39 लिंग : महिला
छायाचित्र उपलब्ध

96 ALJ6715171
नाव : सचिन भिमराव गवई
वडिलांचे नाव: भिमराव गवई
घर क्रमांक : -
वय : 36 लिंग : पुरुष
छायाचित्र उपलब्ध

97 ALJ6858047
नाव : दिपक कचरु गवई
वडिलांचे नाव: कचरु गवई
घर क्रमांक : -
वय : 34 लिंग : पुरुष
छायाचित्र उपलब्ध

98 ALJ6715049
नाव : कविता विकास गवई
पतीचे नाव: विकास गवई
घर क्रमांक : -
वय : 33 लिंग : महिला
छायाचित्र उपलब्ध

99 ALJ6715031
नाव : राहुल भगवान गवई
वडिलांचे नाव: भगवान गवई
घर क्रमांक : -
वय : 31 लिंग : पुरुष
छायाचित्र उपलब्ध

100 ALJ6858138
नाव : अमोल विष्णु गवई
वडिलांचे नाव: विष्णु गवई
घर क्रमांक : -
वय : 30 लिंग : पुरुष
छायाचित्र उपलब्ध

101 ALJ6715122
नाव : संतोष नारायण गवई
वडिलांचे नाव: नारायण गवई
घर क्रमांक : -
वय : 29 लिंग : पुरुष
छायाचित्र उपलब्ध

102 ALJ6858179
नाव : रमेशगिर यादावगीर गिरी गिरी
वडिलांचे नाव: यादवगिर गिरी
घर क्रमांक : -
वय : 38 लिंग : पुरुष
छायाचित्र उपलब्ध

103 ALJ6858161
नाव : मनिषा रमेशगिर गिरी
पतीचे नाव: रमेशगिर गिरी
घर क्रमांक : -
वय : 29 लिंग : महिला
छायाचित्र उपलब्ध

104 ALJ6715080
नाव : उमा समाधान कंकाळ
पतीचे नाव: समाधान कंकाळ
घर क्रमांक : -
वय : 36 लिंग : महिला
छायाचित्र उपलब्ध

105 ALJ6715007
नाव : संतोष पुरुषोत्तम काटकर
वडिलांचे नाव: पुरुषोत्तम काटकर
घर क्रमांक : -
वय : 39 लिंग : पुरुष
छायाचित्र उपलब्ध

106 ALJ6858112
नाव : सरला गजानन खंदारे
पतीचे नाव: गजानन खंदारे
घर क्रमांक : -
वय : 41 लिंग : महिला
छायाचित्र उपलब्ध

107 ALJ6858013
नाव : संदिप विश्वनाथ खंदारे
वडिलांचे नाव: विश्वनाथ खंदारे
घर क्रमांक : -
वय : 35 लिंग : पुरुष
छायाचित्र उपलब्ध

108 ALJ6858104
नाव : वंदना प्रमोद खंदारे
पतीचे नाव: प्रमोद खंदारे
घर क्रमांक : -
वय : 33 लिंग : महिला
छायाचित्र उपलब्ध

109 ALJ6858146
नाव : अर्चना अनिल खंदारे
पतीचे नाव: अनिल खंदारे
घर क्रमांक : -
वय : 31 लिंग : महिला
छायाचित्र उपलब्ध

110 ALJ6857916
नाव : उषा मदन खंदारे
पतीचे नाव: मदन खंदारे
घर क्रमांक : -
वय : 30 लिंग : महिला
छायाचित्र उपलब्ध

111 ALJ0099207
नाव : अनुसयाज आत्माराम. खरात
पतीचे नाव: आत्माराम. खरात
घर क्रमांक : -
वय : 80 लिंग : महिला
छायाचित्र उपलब्ध

112 ALJ0098611
नाव : अशोक आत्माराम. खरात
वडिलांचे नाव: आत्माराम. खरात
घर क्रमांक : -
वय : 49 लिंग : पुरुष
छायाचित्र उपलब्ध

113 ALJ9904632
नाव : सुमन खरात
पतीचे नाव: तुकाराम खरात
घर क्रमांक : -
वय : 45 लिंग : महिला
छायाचित्र उपलब्ध

114 ALJ6715163
नाव : शरद पंढरी खरात
वडिलांचे नाव: पंढरी खरात
घर क्रमांक : -
वय : 41 लिंग : पुरुष
छायाचित्र उपलब्ध

115 ALJ7974496
नाव : साधना अशोक खरात
पतीचे नाव: अशोक खरात
घर क्रमांक : -
वय : 38 लिंग : महिला
छायाचित्र उपलब्ध

116 ALJ6858088
नाव : निर्मला प्रमोद खरात
पतीचे नाव: प्रमोद खरात
घर क्रमांक : -
वय : 37 लिंग : महिला
छायाचित्र उपलब्ध

117 ALJ6858070
नाव : प्रमोद सखाराम खरात
वडिलांचे नाव: सखाराम खरात
घर क्रमांक : -
वय : 36 लिंग : पुरुष
छायाचित्र उपलब्ध

118 ALJ6857965
नाव : गोकर्णा दत्तात्रय खरात
पतीचे नाव: दत्तात्रय खरात
घर क्रमांक : -
वय : 35 लिंग : महिला
छायाचित्र उपलब्ध

119 ALJ6857981
नाव : ज्ञानेश्वर विश्राम खरात
वडिलांचे नाव: विश्राम खरात
घर क्रमांक : -
वय : 33 लिंग : पुरुष
छायाचित्र उपलब्ध

120 ALJ6857940
नाव : दिपाली अंकुश खरात
पतीचे नाव: अंकुश खरात
घर क्रमांक : -
वय : 30 लिंग : महिला
छायाचित्र उपलब्ध

121 ALJ6857932
नाव : दत्तात्रय समाधान खरात
वडिलांचे नाव: समाधान खरात
घर क्रमांक : -
वय : 30 लिंग : पुरुष
छायाचित्र उपलब्ध

122 ALJ6857866
नाव : भागवत पंजाबराव खरात
वडिलांचे नाव: पंजाबराव खरात
घर क्रमांक : -
वय : 29 लिंग : पुरुष
छायाचित्र उपलब्ध

123 ALJ6997415
नाव : अनिकेत राजेश्वर खरात
वडिलांचे नाव: राजेश्वर खरात
घर क्रमांक : -
वय : 28 लिंग : पुरुष
छायाचित्र उपलब्ध

124 ALJ6958763
नाव : राहुलसिंग राजपूत
वडिलांचे नाव: संजयसिंग राजपूत
घर क्रमांक : -
वय : 31 लिंग : पुरुष
छायाचित्र उपलब्ध

125 ALJ6958748
नाव : प्रविण अशोक सिरसाठ
वडिलांचे नाव: अशोक सिरसाठ
घर क्रमांक : -
वय : 34 लिंग : पुरुष
छायाचित्र उपलब्ध

126 ALJ6858153
नाव : रमेश प्रल्हाद ताठे
वडिलांचे नाव: प्रल्हाद ताठे
घर क्रमांक : -
वय : 31 लिंग : पुरुष
छायाचित्र उपलब्ध

127 ALJ9905050
नाव : विमल ठाकरे
वडिलांचे नाव: भाऊराव ठाकरे
घर क्रमांक : -
वय : 83 लिंग : महिला
छायाचित्र उपलब्ध

128 ALJ9905035
नाव : माधव ठाकरे
वडिलांचे नाव: भाऊराव ठाकरे
घर क्रमांक : -
वय : 43 लिंग : पुरुष
छायाचित्र उपलब्ध

129 ALJ9904798
नाव : शीला ठाकरे
पतीचे नाव: माधव ठाकरे
घर क्रमांक : -
वय : 29 लिंग : महिला
छायाचित्र उपलब्ध

130 ALJ6858096
नाव : जोत्सना विलास तोडे
पतीचे नाव: विलास तोडे
घर क्रमांक : -
वय : 36 लिंग : महिला
छायाचित्र उपलब्ध

131 ALJ6857874
नाव : निलेश हिरामन वाधमारे
वडिलांचे नाव: हिरामन वाघमारे
घर क्रमांक : -
वय : 30 लिंग : पुरुष
छायाचित्र उपलब्ध

132 ALJ6857924
नाव : प्रविण अच्युतराव वाघमारे
वडिलांचे नाव: अच्युतराव वाघमारे
घर क्रमांक : -
वय : 30 लिंग : पुरुष
छायाचित्र उपलब्ध

133 ALJ6715072
नाव : समाधान आनंथा भालेकर
वडिलांचे नाव: आनंथा भालेकर
घर क्रमांक : -
वय : 34 लिंग : पुरुष
छायाचित्र उपलब्ध

134 ALJ6715098
नाव : मंगला ज्ञानेश्वर लंबे
पतीचे नाव: ज्ञानेश्वर लंबे
घर क्रमांक : -
वय : 34 लिंग : महिला
छायाचित्र उपलब्ध

135 ALJ6715148
नाव : सविता वसुदेव रिंढे
पतीचे नाव: वसुदेव रिंढे
घर क्रमांक : -
वय : 52 लिंग : महिला
छायाचित्र उपलब्ध

136 ALJ6715189
नाव : अनिसाबी शाह
पतीचे नाव: इनायतशहा फकीर शाह
घर क्रमांक : +-
वय : 37 लिंग : महिला
छायाचित्र उपलब्ध

137 ALJ9886805
नाव : प्रविता खंडारे
पतीचे नाव: प्रदिप खंडारे
घर क्रमांक : 00
वय : 49 लिंग : महिला
छायाचित्र उपलब्ध

138 ALJ9884180
नाव : कमलबाई लहाने
पतीचे नाव: तुळशीराम लहाने
घर क्रमांक : 00
वय : 48 लिंग : महिला
छायाचित्र उपलब्ध

139 ALJ9884149
नाव : स्वाती लहाने
वडिलांचे नाव: तुळशीराम लहाने
घर क्रमांक : 00
वय : 28 लिंग : महिला
छायाचित्र उपलब्ध

140 ALJ9884040
नाव : वनिता तोडे
पतीचे नाव: सुनिल तोडे
घर क्रमांक : 00
वय : 26 लिंग : महिला
छायाचित्र उपलब्ध

141 ALJ1747484
नाव : दत्ता श्रीकिसन काटकर
इतर: अनंता लक्ष्मण भालेकर भालेकर
घर क्रमांक : शिंदी
वय : 39 लिंग : पुरुष
छायाचित्र उपलब्ध

142 ALJ1747385
नाव : राधा दत्ता काटकर
इतर: अनंत लक्ष्मण भालेकर
घर क्रमांक : शिंदी
वय : 36 लिंग : पुरुष
छायाचित्र उपलब्ध

143 ALJ1741842
नाव : अनिता अमोल खरात
इतर: अमोल खरात
घर क्रमांक : शिंदी
वय : 33 लिंग : महिला
छायाचित्र उपलब्ध

144 ALJ6958979
नाव : निर्मला सुनिल खरात
पतीचे नाव: सुनिल खरात
घर क्रमांक : 1
वय : 50 लिंग : महिला
छायाचित्र उपलब्ध

145 ALJ7018484
नाव : ऋषिकेश अशोक खरात
वडिलांचे नाव: अशोक खरात
घर क्रमांक : 1
वय : 28 लिंग : पुरुष
छायाचित्र उपलब्ध

146 ALJ1624402
नाव : कृष्णा रामदास खरात
वडिलांचे नाव: रामदास रुपराव खरात
घर क्रमांक : 8
वय : 22 लिंग : पुरुष
छायाचित्र उपलब्ध

147 ALJ6858336
नाव : वर्षा प्रदिप बंगाळे
पतीचे नाव: प्रदिप बंगाळे
घर क्रमांक : 12
वय : 34 लिंग : महिला
छायाचित्र उपलब्ध

148 ALJ6858211
नाव : गणेश तेजराव यरमुले
वडिलांचे नाव: तेजराव यरमुले
घर क्रमांक : 12
वय : 30 लिंग : पुरुष
छायाचित्र उपलब्ध

149 ALJ6353320
नाव : विकास बापुराव बंगाळे
वडिलांचे नाव: बापुराव बंगाळे
घर क्रमांक : 33ड
वय : 37 लिंग : पुरुष
छायाचित्र उपलब्ध

150 ALJ6353312
नाव : कविता किशोर खरात
पतीचे नाव: किशोर खरात
घर क्रमांक : 33कक
वय : 39 लिंग : महिला
छायाचित्र उपलब्ध

151 ALJ0101618 नाव : श्यामराव देवराव बंगाळे वडिलांचे नाव: देवराव बंगाळे घर क्रमांक : 48 वय : 78 लिंग : पुरुष छायाचित्र उपलब्ध	152 ALJ1667658 नाव : चेतन बंगाले वडिलांचे नाव: प्रताप बंगाले घर क्रमांक : 79,शींदी वय : 22 लिंग : पुरुष छायाचित्र उपलब्ध	153 ALJ9904707 नाव : निसार शाह वडिलांचे नाव: इस्माइल शाह घर क्रमांक : 87 वय : 26 लिंग : पुरुष छायाचित्र उपलब्ध
154 ALJ9905019 नाव : गौतम गवई वडिलांचे नाव: भगवान गवई घर क्रमांक : 89 वय : 27 लिंग : पुरुष छायाचित्र उपलब्ध	155 ALJ1701051 नाव : अमोल मोहन चांदोरे वडिलांचे नाव: मोहन चांदोरे घर क्रमांक : भालगाव वय : 23 लिंग : पुरुष छायाचित्र उपलब्ध	156 ALJ1745678 नाव : राधा श्रीकृष्ण गावडे पतीचे नाव: श्रीकृष्ण बापूराव गावडे घर क्रमांक : 112 वय : 33 लिंग : महिला छायाचित्र उपलब्ध
157 ALJ6958987 नाव : बापुराव केशवराव गावडे वडिलांचे नाव: केशवराव गावडे घर क्रमांक : 112 वय : 75 लिंग : पुरुष छायाचित्र उपलब्ध	158 ALJ6959001 नाव : श्रीकृष्ण बापुराव गावडे वडिलांचे नाव: बापुराव गावडे घर क्रमांक : 112 वय : 34 लिंग : पुरुष छायाचित्र उपलब्ध	159 HMM2175305 नाव : आत्माराम. हिंम्मतराव खरात वडिलांचे नाव: हिंम्मतराव खरात घर क्रमांक : 120 वय : 65 लिंग : पुरुष छायाचित्र उपलब्ध
160 ALJ9926338 नाव : कातांबाईज आत्माराम. खरात पतीचे नाव: आत्माराम. खरात घर क्रमांक : 120 वय : 60 लिंग : महिला छायाचित्र उपलब्ध	161 HMM2175545 नाव : रामेश्वर हिंम्मतराव खरात वडिलांचे नाव: हिंम्मतराव खरात घर क्रमांक : 120 वय : 56 लिंग : पुरुष छायाचित्र उपलब्ध	162 ALJ9682600 नाव : दादाराव हिम्मतराव खरात वडिलांचे नाव: हिम्मतराव खरात घर क्रमांक : 120 वय : 55 लिंग : पुरुष छायाचित्र उपलब्ध
163 ALJ9926346 नाव : मालती ज रामेश्वर खरात पतीचे नाव: ज्ञानेश्वर खरात घर क्रमांक : 120 वय : 52 लिंग : महिला छायाचित्र उपलब्ध	164 HMM2173268 नाव : दत्तात्रय हिमतराव खरात वडिलांचे नाव: हिमतराव खरात घर क्रमांक : 120 वय : 43 लिंग : पुरुष छायाचित्र उपलब्ध	165 ALJ9685264 नाव : विठ्ठल आत्माराम खरात वडिलांचे नाव: आत्माराम खरात घर क्रमांक : 120 वय : 35 लिंग : पुरुष छायाचित्र उपलब्ध
166 ALJ9685272 नाव : संगीता विठ्ठल खरात पतीचे नाव: विठ्ठल खरात घर क्रमांक : 120 वय : 28 लिंग : महिला छायाचित्र उपलब्ध	167 ALJ1504000 नाव : प्रशांत गवई वडिलांचे नाव: अश्रूबा गवई घर क्रमांक : 123 वय : 26 लिंग : पुरुष छायाचित्र उपलब्ध	168 ALJ6119010 नाव : दिपक वसुदेव खरात वडिलांचे नाव: वसुदेव खरात घर क्रमांक : 123 अ वय : 34 लिंग : पुरुष छायाचित्र उपलब्ध
169 ALJ1667278 नाव : सुनील लहाने आईचे नाव: कमलाबाई तुळशीराम लहाने लहाने घर क्रमांक : 0125 वय : 24 लिंग : पुरुष छायाचित्र उपलब्ध	170 ALJ6958912 नाव : संतोष तुकाराम खरात वडिलांचे नाव: तुकाराम खरात घर क्रमांक : 125 वय : 35 लिंग : पुरुष छायाचित्र उपलब्ध	171 ALJ6958920 नाव : निता विठ्ठल खरात पतीचे नाव: विठ्ठल खरात घर क्रमांक : 125 वय : 34 लिंग : महिला छायाचित्र उपलब्ध
172 ALJ6958813 नाव : विठ्ठल तुकाराम खरात वडिलांचे नाव: तुकाराम खरात घर क्रमांक : 127 वय : 35 लिंग : पुरुष छायाचित्र उपलब्ध	173 ALJ9926353 नाव : सुदाम. उदेभान तोडे वडिलांचे नाव: उदेभान तोडे घर क्रमांक : 158 वय : 56 लिंग : पुरुष छायाचित्र उपलब्ध	174 ALJ9926361 नाव : कुसुम.ज सुदाम. तोडे पतीचे नाव: सुदाम. तोडे घर क्रमांक : 158 वय : 50 लिंग : महिला छायाचित्र उपलब्ध
175 ALJ6958755 नाव : सोनाली उकंडा खंडारे पतीचे नाव: उकंडा खंडारे घर क्रमांक : 168 वय : 42 लिंग : महिला छायाचित्र उपलब्ध	176 ALJ7018534 नाव : सुजाता किशोर खंदारे पतीचे नाव: किशोर खंदारे घर क्रमांक : 172 वय : 34 लिंग : महिला छायाचित्र उपलब्ध	177 ALJ6858005 नाव : गणेश शेषराव खरात वडिलांचे नाव: शेषराव खरात घर क्रमांक : 180 वय : 30 लिंग : पुरुष छायाचित्र उपलब्ध
178 ALJ7018187 नाव : पवन भगवान गवई वडिलांचे नाव: भगवान गवई घर क्रमांक : 181 वय : 31 लिंग : पुरुष छायाचित्र उपलब्ध	179 ALJ6561211 नाव : नलिनी बबन खडांरे पतीचे नाव: बबन खडांरे घर क्रमांक : 181 वय : 48 लिंग : महिला छायाचित्र उपलब्ध	180 HMM0088013 नाव : राधाबाईज कचरु खंडारे पतीचे नाव: कचरु खंडारे घर क्रमांक : 181 वय : 82 लिंग : महिला छायाचित्र उपलब्ध

181 ALJ0101678
नाव : बबन कचरु खंडारे
वडिलांचे नाव: कचरु खंडारे
घर क्रमांक : 181
वय : 58 लिंग : पुरुष
छायाचित्र उपलब्ध

182 ALJ0101876
नाव : भगवान कचरु गवई
वडिलांचे नाव: कचरु गवई
घर क्रमांक : 181a
वय : 65 लिंग : पुरुष
छायाचित्र उपलब्ध

183 ALJ9926379
नाव : आशाज भगवान गवई
पतीचे नाव: भगवान गवई
घर क्रमांक : 181अ
वय : 60 लिंग : महिला
छायाचित्र उपलब्ध

184 ALJ0101688
नाव : विलास. चिंधुबा गवई
वडिलांचे नाव: चिंधुबा गवई
घर क्रमांक : 182
वय : 63 लिंग : पुरुष
छायाचित्र उपलब्ध

185 ALJ0101698
नाव : विमलज विलास. गवई
पतीचे नाव: विलास. गवई
घर क्रमांक : 182
वय : 59 लिंग : महिला
छायाचित्र उपलब्ध

186 ALJ9927328
नाव : गजानन चिंधुबा गवई
वडिलांचे नाव: चिंधुबा गवई
घर क्रमांक : 182
वय : 51 लिंग : पुरुष
छायाचित्र उपलब्ध

187 ALJ1561067
नाव : मालता गजानन गवई
पतीचे नाव: गजानन गवई
घर क्रमांक : 182
वय : 44 लिंग : महिला
छायाचित्र उपलब्ध

188 HMM2174217
नाव : कौताबाई ज. तारूबा गवई
पतीचे नाव: तारूबा गवई
घर क्रमांक : 183
वय : 82 लिंग : महिला
छायाचित्र उपलब्ध

189 ALJ6119028
नाव : मिना पंजाबराव गवई
पतीचे नाव: पंजाबराव गवई
घर क्रमांक : 183
वय : 44 लिंग : महिला
छायाचित्र उपलब्ध

190 ALJ6904213
नाव : संजाबराव तारुबा गवई
वडिलांचे नाव: तारुबा गवई
घर क्रमांक : 183
वय : 60 लिंग : पुरुष
छायाचित्र उपलब्ध

191 ALJ6904205
नाव : जयश्री संजाबराव गवई
पतीचे नाव: संजाबराव गवई
घर क्रमांक : 183
वय : 53 लिंग : महिला
छायाचित्र उपलब्ध

192 ALJ0101741
नाव : बबन तारुबा गवई
वडिलांचे नाव: तारुबा गवई
घर क्रमांक : 184
वय : 63 लिंग : पुरुष
छायाचित्र उपलब्ध

193 ALJ0101757
नाव : शोभाज बबन गवई
पतीचे नाव: बबन गवई
घर क्रमांक : 184
वय : 60 लिंग : महिला
छायाचित्र उपलब्ध

194 ALJ0101777
नाव : मायमुनबी महंमदशा फकीर
पतीचे नाव: महंमदशा फकीर
घर क्रमांक : 185
वय : 60 लिंग : महिला
छायाचित्र उपलब्ध

195 ALJ0101797
नाव : सिंधुज श्रीकृष्ण बुरकुल
पतीचे नाव: श्रीकृष्ण बुरकुल
घर क्रमांक : 186
वय : 53 लिंग : महिला
छायाचित्र उपलब्ध

196 ALJ9809435
नाव : संदीप श्रीकिसन बुरकुल
वडिलांचे नाव: श्रीकिसन बुरकुल
घर क्रमांक : 186
वय : 29 लिंग : पुरुष
छायाचित्र उपलब्ध

197 HMM2173615
नाव : फाकीर हसींनाबी इसमाइल
पतीचे नाव: हसींनाबी इसमाइल
घर क्रमांक : 187
वय : 44 लिंग : महिला
छायाचित्र उपलब्ध

198 HMM2173094
नाव : ईस्माईलशा रसुलशा फकीर
वडिलांचे नाव: रसुलशा फकीर
घर क्रमांक : 187
वय : 61 लिंग : पुरुष
छायाचित्र उपलब्ध

199 ALJ0101816
नाव : बाणूजी रसुलशा फकीर
पतीचे नाव: रसुलशा फकीर
घर क्रमांक : 189
वय : 92 लिंग : महिला
छायाचित्र उपलब्ध

200 ALJ0101840
नाव : कौसरबी माहेबुबशा फकीर
पतीचे नाव: माहेबुबशा फकीर
घर क्रमांक : 189
वय : 65 लिंग : महिला
छायाचित्र उपलब्ध

201 ALJ0101856
नाव : सादेकाबीज अल्लावलीशा फकीर
पतीचे नाव: अल्लावलीशा फकीर
घर क्रमांक : 190
वय : 72 लिंग : महिला
छायाचित्र उपलब्ध

202 HMM2173060
नाव : खंडू श्रीराम गवई
वडिलांचे नाव: श्रीराम गवई
घर क्रमांक : 191
वय : 57 लिंग : पुरुष
छायाचित्र उपलब्ध

203 ALJ6714984
नाव : शिला खंडु गवई
वडिलांचे नाव: खंडु गवई
घर क्रमांक : 191
वय : 44 लिंग : महिला
छायाचित्र उपलब्ध

204 HMM0088302
नाव : दुर्गा जयराम. गवई
पतीचे नाव: जयराम. गवई
घर क्रमांक : 193
वय : 65 लिंग : महिला
छायाचित्र उपलब्ध

205 ALJ0101931
नाव : गुलाबराव कोंडु गवई
वडिलांचे नाव: कोंडु गवई
घर क्रमांक : 194
वय : 61 लिंग : पुरुष
छायाचित्र उपलब्ध

206 ALJ0101915
नाव : दिनकर कोंडु गवई
वडिलांचे नाव: कोंडु गवई
घर क्रमांक : 194
वय : 58 लिंग : पुरुष
छायाचित्र उपलब्ध

207 ALJ0101923
नाव : मंगलाज दिनकर गवई
पतीचे नाव: दिनकर गवई
घर क्रमांक : 194
वय : 52 लिंग : महिला
छायाचित्र उपलब्ध

208 ALJ7018195
नाव : शिला नितीन गवई
पतीचे नाव: नितीन गवई
घर क्रमांक : 194
वय : 31 लिंग : महिला
छायाचित्र उपलब्ध

209 ALJ0101949
नाव : भिमराव नारायण गवई
वडिलांचे नाव: नारायण गवई
घर क्रमांक : 195
वय : 58 लिंग : पुरुष
छायाचित्र उपलब्ध

210 ALJ0101955
नाव : चंद्रभागाज भिमराव गवई
पतीचे नाव: भिमराव गवई
घर क्रमांक : 195
वय : 56 लिंग : महिला
छायाचित्र उपलब्ध

211 ALJ6958870
नाव : रुपाली रवी गवई
पतीचे नाव: रवी गवई
घर क्रमांक : 195
वय : 32 लिंग : महिला
छायाचित्र उपलब्ध

212 HMM2214278
नाव : इंद्राबाईज मधुकर खंडारे
पतीचे नाव: मधुकर खंडारे
घर क्रमांक : 196
वय : 64 लिंग : महिला
छायाचित्र उपलब्ध

213 HMM2173011
नाव : किशोर मधुकर खंडारे
वडिलांचे नाव: मधुकर खंडारे
घर क्रमांक : 196
वय : 43 लिंग : पुरुष
छायाचित्र उपलब्ध

214 ALJ9713157
नाव : आशा कीशोर खंडारे
पतीचे नाव: कीशोर खंडारे
घर क्रमांक : 196
वय : 35 लिंग : महिला
छायाचित्र उपलब्ध

215 ALJ1008762
नाव : मंदोधरीज सीताराम. इटिवाड
पतीचे नाव: सीताराम. इटिवाड
घर क्रमांक : 197
वय : 60 लिंग : महिला
छायाचित्र उपलब्ध

216 ALJ6858203
नाव : मारोती रुपराव बेलोडे
वडिलांचे नाव: रुपराव बेलोडे
घर क्रमांक : 198
वय : 30 लिंग : पुरुष
छायाचित्र उपलब्ध

217 HMM2173441
नाव : वैजयंता रुपराव बेलोंडे
पतीचे नाव: रुपराव बेलोंडे
घर क्रमांक : 198
वय : 55 लिंग : महिला
छायाचित्र उपलब्ध

218 ALJ0101975
नाव : शांताज दत्तु लांबे
पतीचे नाव: दत्तु लांबे
घर क्रमांक : 199
वय : 67 लिंग : महिला
छायाचित्र उपलब्ध

219 ALJ0101985
नाव : प्रयागबाईज पुरुषोत्तम. काटकर
पतीचे नाव: पुरुषोत्तम. काटकर
घर क्रमांक : 200
वय : 57 लिंग : महिला
छायाचित्र उपलब्ध

220 ALJ7018492
नाव : मिरा संतोष काटकर
पतीचे नाव: संतोष काटकर
घर क्रमांक : 200
वय : 28 लिंग : महिला
छायाचित्र उपलब्ध

221 ALJ6858344
नाव : सजना गजानन भांड
पतीचे नाव: गजानन भांड
घर क्रमांक : 201
वय : 40 लिंग : महिला
छायाचित्र उपलब्ध

222 ALJ9904806
नाव : विशाल खरात
वडिलांचे नाव: गणेश खरात
घर क्रमांक : 201
वय : 26 लिंग : पुरुष
छायाचित्र उपलब्ध

223 ALJ0102004
नाव : प्रल्हाद गिनेबा सावत
वडिलांचे नाव: गिनेबा सावत
घर क्रमांक : 204
वय : 75 लिंग : पुरुष
छायाचित्र उपलब्ध

224 ALJ0102012
नाव : मैनाबाई प्रल्हाद सावत
पतीचे नाव: प्रल्हाद सावत
घर क्रमांक : 204
वय : 70 लिंग : महिला
छायाचित्र उपलब्ध

225 ALJ7018161
नाव : विद्या सुनिल क-हाडे
पतीचे नाव: सुनिल क-हाडे
घर क्रमांक : 205
वय : 37 लिंग : महिला
छायाचित्र उपलब्ध

226 ALJ9904723
नाव : शीतल सावंत
पतीचे नाव: शंकर सावंत
घर क्रमांक : 205
वय : 26 लिंग : महिला
छायाचित्र उपलब्ध

227 ALJ0102038
नाव : सिंधुबाईज लिंबाजी सावत
पतीचे नाव: लिंबाजी सावत
घर क्रमांक : 205
वय : 55 लिंग : महिला
छायाचित्र उपलब्ध

228 ALJ9927443
नाव : पुष्पाबाईज रामराव खरात
पतीचे नाव: रामराव खरात
घर क्रमांक : 205अ
वय : 57 लिंग : महिला
छायाचित्र उपलब्ध

229 HMM2175677
नाव : गजानन रामराव खरात
वडिलांचे नाव: रामराव खरात
घर क्रमांक : 205अ
वय : 41 लिंग : पुरुष
छायाचित्र उपलब्ध

230 ALJ0102062
नाव : ताराबाईज मनोहर लंबे
पतीचे नाव: मनोहर लंबे
घर क्रमांक : 206
वय : 74 लिंग : महिला
छायाचित्र उपलब्ध

231 ALJ0102082
नाव : सिधुताईज सुधाकर लंबे
पतीचे नाव: सुधाकर लंबे
घर क्रमांक : 206
वय : 52 लिंग : महिला
छायाचित्र उपलब्ध

232 ALJ6561229
नाव : सुनिता मनोहर लंबे
वडिलांचे नाव: मनोहर लंबे
घर क्रमांक : 206
वय : 44 लिंग : महिला
छायाचित्र उपलब्ध

233 ALJ6353361
नाव : दुर्गा अनंता लंबे
पतीचे नाव: अनंता लंबे
घर क्रमांक : 206
वय : 45 लिंग : महिला
छायाचित्र उपलब्ध

234 ALJ0102092
नाव : सुमनबाईज माणिकराव लंबे
आईचे नाव: माणिकराव लंबे
घर क्रमांक : 207
वय : 85 लिंग : महिला
छायाचित्र उपलब्ध

235 HMM2175347
नाव : सुधाकर माणिकराव लंबे
वडिलांचे नाव: माणिकराव लंबे
घर क्रमांक : 207
वय : 58 लिंग : पुरुष
छायाचित्र उपलब्ध

236 ALJ1008770
नाव : यमुनबाईज भगवान भांड
पतीचे नाव: भगवान भांड
घर क्रमांक : 209
वय : 74 लिंग : महिला
छायाचित्र उपलब्ध

237 ALJ1008788
नाव : गजानन भगवान भांड
वडिलांचे नाव: भगवान भांड
घर क्रमांक : 209
वय : 49 लिंग : पुरुष
छायाचित्र उपलब्ध

238 ALJ9889957
नाव : दत्ता गोफणे
वडिलांचे नाव: भिकाजी गोफणे
घर क्रमांक : 210
वय : 41 लिंग : पुरुष
छायाचित्र उपलब्ध

239 ALJ9890179
नाव : माधुरी गोफणे
पतीचे नाव: दत्ता गोफणे
घर क्रमांक : 210
वय : 31 लिंग : महिला
छायाचित्र उपलब्ध

240 HMM2174225
नाव : कमल तेजराव यरमुले
पतीचे नाव: तेजराव यरमुले
घर क्रमांक : 210
वय : 68 लिंग : महिला
छायाचित्र उपलब्ध

241 ALJ9936188
नाव : सौदाबाई सुगदेव यरमुले
पतीचे नाव: सुगदेव यरमुले
घर क्रमांक : 211
वय : 80 लिंग : महिला
छायाचित्र उपलब्ध

242 ALJ7018344
नाव : कल्पना संदिप इंगळे
पतीचे नाव: संदिप इंगळे
घर क्रमांक : 212
वय : 27 लिंग : महिला
छायाचित्र उपलब्ध

243 ALJ6924492
नाव : रामेश्वर सुभाष केवट
वडिलांचे नाव: सुभाष केवट
घर क्रमांक : 212
वय : 29 लिंग : पुरुष
छायाचित्र उपलब्ध

244 ALJ0102145
नाव : सुभाष धनसिंग केवट
वडिलांचे नाव: धनसिंग केवट
घर क्रमांक : 212a
वय : 55 लिंग : पुरुष
छायाचित्र उपलब्ध

245 ALJ9927476
नाव : रुख्मीनाज सुभाष प्रसने
पतीचे नाव: सुभाष प्रसने
घर क्रमांक : 212अ
वय : 50 लिंग : महिला
छायाचित्र उपलब्ध

246 ALJ0102161
नाव : गजानन धनसिंग प्रसने
वडिलांचे नाव: धनसिंग प्रसने
घर क्रमांक : 212ब
वय : 53 लिंग : पुरुष
छायाचित्र उपलब्ध

247 ALJ6353379
नाव : शिवगंगागजानन गजानन प्रसाने
पतीचे नाव: गजानन प्रसाने
घर क्रमांक : 212ब
वय : 49 लिंग : महिला
छायाचित्र उपलब्ध

248 ALJ9927492
नाव : कुशिवर्ताज अशोक प्रसने
पतीचे नाव: अशोक प्रसने
घर क्रमांक : 213
वय : 54 लिंग : महिला
छायाचित्र उपलब्ध

249 ALJ9909524
नाव : वैशाली बंगाळे
वडिलांचे नाव: गणेश बंगाळे
घर क्रमांक : 214
वय : 27 लिंग : महिला
छायाचित्र उपलब्ध

250 ALJ0102191
नाव : अच्युतराव रामराव लंबे
वडिलांचे नाव: रामराव लंबे
घर क्रमांक : 214
वय : 72 लिंग : पुरुष
छायाचित्र उपलब्ध

251 HMM2214229
नाव : अच्युतराव लंबे
वडिलांचे नाव: लंबे
घर क्रमांक : 214
वय : 46 लिंग : पुरुष
छायाचित्र उपलब्ध

252 HMM2174902
नाव : गीता पंढरी लंबे
पतीचे नाव: पंढरी लंबे
घर क्रमांक : 214
वय : 43 लिंग : महिला
छायाचित्र उपलब्ध

253 HMM2172815
नाव : नारायण अच्युतराव लंबे
वडिलांचे नाव: अच्युतराव लंबे
घर क्रमांक : 214
वय : 42 लिंग : पुरुष
छायाचित्र उपलब्ध

254 ALJ9926452
नाव : लक्ष्मण रामराव लंबे
वडिलांचे नाव: रामराव लंबे
घर क्रमांक : 215
वय : 67 लिंग : पुरुष
छायाचित्र उपलब्ध

255 ALJ0102210
नाव : प्रमिला लक्ष्मण लंबे
पतीचे नाव: लक्ष्मण लंबे
घर क्रमांक : 215
वय : 62 लिंग : महिला
छायाचित्र उपलब्ध

256 HMM2175859
नाव : नर्मदास माणिकराव भूतेकर
पतीचे नाव: माणिकराव भूतेकर
घर क्रमांक : 218
वय : 72 लिंग : महिला
छायाचित्र उपलब्ध

257 HMM2175867
नाव : नामदेव मानीकराव भुतेकर
वडिलांचे नाव: मानीकराव भुतेकर
घर क्रमांक : 218
वय : 46 लिंग : पुरुष
छायाचित्र उपलब्ध

258 HMM2175842
नाव : मिना नामदेव भुतेकर
पतीचे नाव: नामदेव भुतेकर
घर क्रमांक : 218
वय : 43 लिंग : महिला
छायाचित्र उपलब्ध

259 HMM2174837
नाव : लता विलास गावंडे
पतीचे नाव: विलास गावंडे
घर क्रमांक : 219
वय : 44 लिंग : महिला
छायाचित्र उपलब्ध

260 ALJ0102260
नाव : मधुकर त्र्यंबक गावडे
वडिलांचे नाव: त्र्यंबक गावडे
घर क्रमांक : 219
वय : 72 लिंग : पुरुष
छायाचित्र उपलब्ध

261 HMM2175461
नाव : इंदुबाईज मधुकर गावडे
पतीचे नाव: मधुकर गावडे
घर क्रमांक : 219
वय : 65 लिंग : महिला
छायाचित्र उपलब्ध

262 ALJ0102270
नाव : विलास. मधुकर गावडे
वडिलांचे नाव: मधुकर गावडे
घर क्रमांक : 219
वय : 49 लिंग : पुरुष
छायाचित्र उपलब्ध

263 ALJ1008804
नाव : अमोल मधुकर गावडे
वडिलांचे नाव: मधुकर गावडे
घर क्रमांक : 219
वय : 35 लिंग : पुरुष
छायाचित्र उपलब्ध

264 ALJ9904996
नाव : वैभव गावडे
वडिलांचे नाव: सुधाकर गावडे
घर क्रमांक : 220
वय : 25 लिंग : पुरुष
छायाचित्र उपलब्ध

265 ALJ9926486
नाव : भागुबाईज एकनाथ गावंडे
पतीचे नाव: एकनाथ गावंडे
घर क्रमांक : 220
वय : 87 लिंग : महिला
छायाचित्र उपलब्ध

266 HMM2173607
नाव : निर्मला अनिल गावंडे
पतीचे नाव: अनिल गावंडे
घर क्रमांक : 220
वय : 44 लिंग : महिला
छायाचित्र उपलब्ध

267 HMM2174936
नाव : सुनिल एकनाथ गावंडे
वडिलांचे नाव: एकनाथ गावंडे
घर क्रमांक : 220
वय : 43 लिंग : पुरुष
छायाचित्र उपलब्ध

268 ALJ0102280
नाव : एकनाथ सोनाजी गावडे
वडिलांचे नाव: सोनाजी गावडे
घर क्रमांक : 220
वय : 95 लिंग : पुरुष
छायाचित्र उपलब्ध

269 ALJ9926494
नाव : सुधाकर एकनाथ गावडे
वडिलांचे नाव: एकनाथ गावडे
घर क्रमांक : 220
वय : 52 लिंग : पुरुष
छायाचित्र उपलब्ध

270 ALJ0102319
नाव : अनिल एकनाथ गावडे
वडिलांचे नाव: एकनाथ गावडे
घर क्रमांक : 220
वय : 49 लिंग : पुरुष
छायाचित्र उपलब्ध

271 ALJ9926502
नाव : मंगलाज सुधाकर गावडे
पतीचे नाव: सुधाकर गावडे
घर क्रमांक : 220
वय : 48 लिंग : महिला
छायाचित्र उपलब्ध

272 ALJ6353395
नाव : ज्योती सुनिल गावडे
पतीचे नाव: सुनिल गावडे
घर क्रमांक : 220
वय : 38 लिंग : महिला
छायाचित्र उपलब्ध

273 ALJ6858351
नाव : श्रीकांत संजय बंगाळे
वडिलांचे नाव: संजय बंगाळे
घर क्रमांक : 221
वय : 33 लिंग : पुरुष
छायाचित्र उपलब्ध

274 ALJ9904855
नाव : रवि मार्क
वडिलांचे नाव: ओमकार मार्क
घर क्रमांक : 221
वय : 29 लिंग : पुरुष
छायाचित्र उपलब्ध

275 HMM2175149
नाव : ज्योती ओंकार मार्के
पतीचे नाव: ओंकार मार्के
घर क्रमांक : 221अ
वय : 52 लिंग : महिला
छायाचित्र उपलब्ध

276 ALJ9927187
नाव : अनंता लक्ष्मण भालेकर
वडिलांचे नाव: लक्ष्मण भालेकर
घर क्रमांक : 222
वय : 56 लिंग : पुरुष
छायाचित्र उपलब्ध

277 ALJ9927195
नाव : शशिकला अनंत भालेकर
पतीचे नाव: अनंत भालेकर
घर क्रमांक : 222
वय : 52 लिंग : महिला
छायाचित्र उपलब्ध

278 ALJ9883786
नाव : अश्विनी भालेकर
पतीचे नाव: समाधान भालेकर
घर क्रमांक : 222
वय : 29 लिंग : महिला
छायाचित्र उपलब्ध

279 ALJ1008812
नाव : आशा प्रकाश खोसे
पतीचे नाव: प्रकाश खोसे
घर क्रमांक : 222
वय : 43 लिंग : महिला
छायाचित्र उपलब्ध

280 ALJ9927203
नाव : गिनाबाइ लक्ष्मण भालेकर
पतीचे नाव: लक्ष्मण भालेकर
घर क्रमांक : 222अ
वय : 89 लिंग : महिला
छायाचित्र उपलब्ध

281 ALJ6561237
नाव : रंजना कडूबा भालेकर
पतीचे नाव: कडूबा भालेकर
घर क्रमांक : 222ब
वय : 46 लिंग : महिला
छायाचित्र उपलब्ध

282 ALJ9926528
नाव : आगंदा तुकाराम आटोळे
वडिलांचे नाव: तुकाराम आटोळे
घर क्रमांक : 227
वय : 62 लिंग : पुरुष
छायाचित्र उपलब्ध

283 ALJ9926536
नाव : नलिनी आगंदा आटोळे
पतीचे नाव: आगंदा आटोळे
घर क्रमांक : 227
वय : 57 लिंग : महिला
छायाचित्र उपलब्ध

284 ALJ6119051
नाव : भागवत अंगदा आटोळे
वडिलांचे नाव: अंगदा आटोळे
घर क्रमांक : 227
वय : 41 लिंग : पुरुष
छायाचित्र उपलब्ध

285 ALJ1618388
नाव : गोपाल प्रकाश खोसे
वडिलांचे नाव: प्रकाश शेषराव खोसे
घर क्रमांक : 228
वय : 24 लिंग : पुरुष
छायाचित्र उपलब्ध

286 ALJ0102426
नाव : प्रकाश शेषराव खोसे
वडिलांचे नाव: शेषराव खोसे
घर क्रमांक : 228
वय : 49 लिंग : पुरुष
छायाचित्र उपलब्ध

287 HMM2214708
नाव : देवीदास. शेषराव खोसे
वडिलांचे नाव: शेषराव खोसे
घर क्रमांक : 228
वय : 46 लिंग : पुरुष
छायाचित्र उपलब्ध

288 HMM2214716
नाव : गोदावरी देविदास खोसे
पतीचे नाव: देविदास खोसे
घर क्रमांक : 228
वय : 43 लिंग : महिला
छायाचित्र उपलब्ध

289 ALJ0102434
नाव : जोहाराबीन कासमशा फकीर
पतीचे नाव: कासमशा फकीर
घर क्रमांक : 230
वय : 80 लिंग : महिला
छायाचित्र उपलब्ध

290 HMM2173656
नाव : अहमशाह कासमशाह फकीर
वडिलांचे नाव: कासमशाह फकीर
घर क्रमांक : 230
वय : 53 लिंग : पुरुष
छायाचित्र उपलब्ध

291 HMM0088914
नाव : समदशा कासमशा फकीर
वडिलांचे नाव: कासमशा फकीर
घर क्रमांक : 230
वय : 51 लिंग : पुरुष
छायाचित्र उपलब्ध

292 HMM2174795
नाव : इनायतशा कसमशा फकीर
वडिलांचे नाव: कसमशा फकीर
घर क्रमांक : 230
वय : 46 लिंग : पुरुष
छायाचित्र उपलब्ध

293 HMM2174480
नाव : नजरानाबी अहमदशा फकीर
पतीचे नाव: अहमदशा फकीर
घर क्रमांक : 230
वय : 44 लिंग : महिला
छायाचित्र उपलब्ध

294 HMM2174498
नाव : मुमताजबी समदशा फकीर
पतीचे नाव: समदशा फकीर
घर क्रमांक : 230
वय : 43 लिंग : महिला
छायाचित्र उपलब्ध

295 ALJ9890112
नाव : प्रवीण मोरे
वडिलांचे नाव: नामदेव मोरे
घर क्रमांक : 231
वय : 29 लिंग : पुरुष
छायाचित्र उपलब्ध

296 HMM2203198
नाव : मालताबाईज भिमराव खंडागळे
पतीचे नाव: भिमराव खंडागळे
घर क्रमांक : 232
वय : 69 लिंग : महिला
छायाचित्र उपलब्ध

297 ALJ9926569
नाव : प्रल्हाद झाडु गवई
वडिलांचे नाव: झाडु गवई
घर क्रमांक : 233
वय : 72 लिंग : पुरुष
छायाचित्र उपलब्ध

298 ALJ6353429
नाव : मंदाकीनीज प्रल्हाद गवई
पतीचे नाव: प्रल्हाद गवई
घर क्रमांक : 233
वय : 66 लिंग : महिला
छायाचित्र उपलब्ध

299 HMM2175263
नाव : मिलिंद प्रल्हाद गवई
वडिलांचे नाव: प्रल्हाद गवई
घर क्रमांक : 233
वय : 43 लिंग : पुरुष
छायाचित्र उपलब्ध

300 ALJ1519883
नाव : मनीषा नितिन गवई गवई
इतर: मंदाकीनिज प्रल्हाद गवई गवई
घर क्रमांक : 233
वय : 33 लिंग : महिला
छायाचित्र उपलब्ध

301 ALJ7018542
नाव : ऋषाली प्रविण गवई
पतीचे नाव: प्रविण गवई
घर क्रमांक : 233
वय : 31 लिंग : महिला
छायाचित्र उपलब्ध

302 ALJ9926577
नाव : कुशीवर्ता नारायण खरात
पतीचे नाव: नारायण खरात
घर क्रमांक : 234
वय : 79 लिंग : महिला
छायाचित्र उपलब्ध

303 ALJ0102478
नाव : भगवान नारायण खरात
वडिलांचे नाव: नारायण खरात
घर क्रमांक : 234
वय : 48 लिंग : पुरुष
छायाचित्र उपलब्ध

304 HMM2174704
नाव : वर्षा भगवान खरात
पतीचे नाव: भगवान खरात
घर क्रमांक : 234
वय : 45 लिंग : महिला
छायाचित्र उपलब्ध

305 ALJ9927245
नाव : विमलज लिंबाजी महानकर
पतीचे नाव: लिंबाजी महानकर
घर क्रमांक : 235
वय : 72 लिंग : महिला
छायाचित्र उपलब्ध

306 ALJ0102509
नाव : आत्माराम. पुंडलीक कुळसुन्दर
वडिलांचे नाव: पुंडलीक कुळसुन्दर
घर क्रमांक : 238
वय : 60 लिंग : पुरुष
छायाचित्र उपलब्ध

307 ALJ6353437
नाव : मंगलाज आत्माराम. कुळसुन्दर
पतीचे नाव: आत्माराम. कुळसुन्दर
घर क्रमांक : 238
वय : 55 लिंग : महिला
छायाचित्र उपलब्ध

308 ALJ6858310
नाव : सचिन आत्माराम कुळसुंदर
वडिलांचे नाव: आत्माराम कुळसुंदर
घर क्रमांक : 238
वय : 32 लिंग : पुरुष
छायाचित्र उपलब्ध

309 ALJ6924476
नाव : विकास आत्मारम कुळसुंदर
वडिलांचे नाव: आत्मारम कुळसुंदर
घर क्रमांक : 238
वय : 29 लिंग : पुरुष
छायाचित्र उपलब्ध

310 ALJ0102517
नाव : सुदाम पर्वता खरात
वडिलांचे नाव: पर्वता खरात
घर क्रमांक : 239
वय : 79 लिंग : पुरुष
छायाचित्र उपलब्ध

311 HMM2175594
नाव : प्रमोद सुदाम खरात
वडिलांचे नाव: सुदाम खरात
घर क्रमांक : 239
वय : 44 लिंग : पुरुष
छायाचित्र उपलब्ध

312 ALJ9890302
नाव : पुष्पा खरात
पतीचे नाव: गणेश खरात
घर क्रमांक : 240
वय : 28 लिंग : महिला
छायाचित्र उपलब्ध

313 HMM2203438
नाव : किरण धरमसिंग राजपूत
वडिलांचे नाव: धरमसिंग राजपूत
घर क्रमांक : 240
वय : 47 लिंग : पुरुष
छायाचित्र उपलब्ध

314 ALJ1008820
नाव : शेषराव हरीभाऊ खरात
वडिलांचे नाव: हरीभाऊ खरात
घर क्रमांक : 240-अ
वय : 62 लिंग : पुरुष
छायाचित्र उपलब्ध

315 ALJ9927450
नाव : अलकाज शेशराव खरात
पतीचे नाव: शेशराव खरात
घर क्रमांक : 240अ
वय : 58 लिंग : महिला
छायाचित्र उपलब्ध

316 HMM2172856
नाव : ज्ञानेश्वर रुस्तुम खरात
वडिलांचे नाव: रुस्तुम खरात
घर क्रमांक : 240ब
वय : 43 लिंग : पुरुष
छायाचित्र उपलब्ध

317 ALJ1008754
नाव : सरला ज्ञानेश्वर खरात
पतीचे नाव: ज्ञानेश्वर खरात
घर क्रमांक : 240ब
वय : 39 लिंग : महिला
छायाचित्र उपलब्ध

318 HMM2173318
नाव : शिवाजी हरीभाऊ खरात
वडिलांचे नाव: हरीभाऊ खरात
घर क्रमांक : 240क
वय : 64 लिंग : पुरुष
छायाचित्र उपलब्ध

319 ALJ9926585
नाव : सुशीलाज शिवाजी खरात
पतीचे नाव: शिवाजी खरात
घर क्रमांक : 240क
वय : 62 लिंग : महिला
छायाचित्र उपलब्ध

320 ALJ7018385
नाव : दत्तात्रय भास्कर खरात
वडिलांचे नाव: भास्कर खरात
घर क्रमांक : 241
वय : 39 लिंग : पुरुष
छायाचित्र उपलब्ध

321 ALJ7018377
नाव : आशा दत्तात्रय खरात
पतीचे नाव: दत्तात्रय खरात
घर क्रमांक : 241
वय : 37 लिंग : महिला
छायाचित्र उपलब्ध

322 ALJ6858187
नाव : सरला परसराम खरात
पतीचे नाव: परसराम खरात
घर क्रमांक : 241
वय : 32 लिंग : महिला
छायाचित्र उपलब्ध

323 ALJ0102587
नाव : दुर्गाबाईज तुळशीराम. टाले
पतीचे नाव: तुळशीराम. टाले
घर क्रमांक : 242
वय : 75 लिंग : महिला
छायाचित्र उपलब्ध

324 ALJ0102597
नाव : राजु तूळशीराम. टाले
वडिलांचे नाव: तूळशीराम. टाले
घर क्रमांक : 242
वय : 51 लिंग : पुरुष
छायाचित्र उपलब्ध

325 HMM2203537
नाव : शालीनी राजु टाले
पतीचे नाव: राजु टाले
घर क्रमांक : 242
वय : 44 लिंग : महिला
छायाचित्र उपलब्ध

326 ALJ9904731
नाव : स्वाती टाले
पतीचे नाव: विजय टाले
घर क्रमांक : 242
वय : 30 लिंग : महिला
छायाचित्र उपलब्ध

327 ALJ9904517
नाव : पवन टाले
वडिलांचे नाव: राजू टाले
घर क्रमांक : 242
वय : 26 लिंग : पुरुष
छायाचित्र उपलब्ध

328 ALJ0102608
नाव : गजानन तुळशीराम. टाले
वडिलांचे नाव: तुळशीराम. टाले
घर क्रमांक : 242a
वय : 58 लिंग : पुरुष
छायाचित्र उपलब्ध

329 ALJ0102616
नाव : चंद्रकलाज गजानन टाले
पतीचे नाव: गजानन टाले
घर क्रमांक : 242a
वय : 50 लिंग : महिला
छायाचित्र उपलब्ध

330 ALJ1008838
नाव : विजय गजानन टाले
वडिलांचे नाव: गजानन टाले
घर क्रमांक : 242अ
वय : 35 लिंग : पुरुष
छायाचित्र उपलब्ध

331 ALJ0102624
नाव : लक्ष्मीज रामराव चव्हाण
पतीचे नाव: रामराव चव्हाण
घर क्रमांक : 243
वय : 64 लिंग : महिला
छायाचित्र उपलब्ध

332 HMM2173508
नाव : संदीप रामराव चव्हाण
वडिलांचे नाव: रामराव चव्हाण
घर क्रमांक : 243
वय : 43 लिंग : पुरुष
छायाचित्र उपलब्ध

333 ALJ9927286
नाव : कमलज भाष्कर काळे
पतीचे नाव: भाष्कर काळे
घर क्रमांक : 244
वय : 63 लिंग : महिला
छायाचित्र उपलब्ध

334 ALJ6353445
नाव : कैलास भास्कर काळे
वडिलांचे नाव: भास्कर काळे
घर क्रमांक : 244
वय : 35 लिंग : पुरुष
छायाचित्र उपलब्ध

335 ALJ6958862
नाव : वर्षा कैलास काळे
पतीचे नाव: कैलास काळे
घर क्रमांक : 244
वय : 28 लिंग : महिला
छायाचित्र उपलब्ध

336 ALJ9926635
नाव : भागुबाईज यादवगीर गिरी
पतीचे नाव: यादवगीर गिरी
घर क्रमांक : 245
वय : 68 लिंग : महिला
छायाचित्र उपलब्ध

337 HMM2173474
नाव : गणेश यादवगीर गिरी
वडिलांचे नाव: यादवगीर गिरी
घर क्रमांक : 245
वय : 42 लिंग : पुरुष
छायाचित्र उपलब्ध

338 ALJ6353452
नाव : ऊमेशगीर यादवगीर गिरी
वडिलांचे नाव: यादवगीर गीरी
घर क्रमांक : 245
वय : 35 लिंग : पुरुष
छायाचित्र उपलब्ध

339 ALJ0102686
नाव : सुशिलाबाईज वामन दळवी
पतीचे नाव: वामन दळवी
घर क्रमांक : 246
वय : 78 लिंग : महिला
छायाचित्र उपलब्ध

340 ALJ9926643
नाव : मणकर्णा देवराज बुरकुल
पतीचे नाव: देवराज बुरकुल
घर क्रमांक : 247
वय : 89 लिंग : महिला
छायाचित्र उपलब्ध

341 ALJ9890062
नाव : ऊषाबाई बुरकुल
पतीचे नाव: गुलाबराव बुरकुल
घर क्रमांक : 247
वय : 53 लिंग : महिला
छायाचित्र उपलब्ध

342 ALJ0102707
नाव : सत्यभामाज संतोष भांड
पतीचे नाव: संतोष भांड
घर क्रमांक : 248
वय : 64 लिंग : महिला
छायाचित्र उपलब्ध

343 HMM2175016
नाव : संगिता प्रल्हाद भालेकर
पतीचे नाव: प्रल्हाद भालेकर
घर क्रमांक : 250
वय : 54 लिंग : महिला
छायाचित्र उपलब्ध

344 HMM2203099
नाव : राजेश प्रल्हाद भालेकर
वडिलांचे नाव: प्रल्हाद भालेकर
घर क्रमांक : 250
वय : 45 लिंग : पुरुष
छायाचित्र उपलब्ध

345 HMM2203388
नाव : विजय प्रल्हाद भालेकर
वडिलांचे नाव: प्रल्हाद भालेकर
घर क्रमांक : 250
वय : 42 लिंग : पुरुष
छायाचित्र उपलब्ध

346 ALJ0102723
नाव : कासाबाईज आश्रुबा भांड
इतर: आश्रुबा भांड
घर क्रमांक : 251
वय : 68 लिंग : महिला
छायाचित्र उपलब्ध

347 ALJ1008853
नाव : आंबादास आश्रु भांड
वडिलांचे नाव: आश्रु भांड
घर क्रमांक : 251
वय : 47 लिंग : पुरुष
छायाचित्र उपलब्ध

348 ALJ6561245
नाव : मंदाकिनी आंबादास भांड
पतीचे नाव: आंबादास भांड
घर क्रमांक : 251
वय : 43 लिंग : महिला
छायाचित्र उपलब्ध

349 ALJ9926593
नाव : गोकर्णाबाईज भिवसन खरात
पतीचे नाव: भिवसन खरात
घर क्रमांक : 253
वय : 73 लिंग : महिला
छायाचित्र उपलब्ध

350 ALJ9927344
नाव : अरुण भिवसन खरात
वडिलांचे नाव: भिवसन खरात
घर क्रमांक : 253
वय : 51 लिंग : पुरुष
छायाचित्र उपलब्ध

351 HMM2175644
नाव : मिना अरुण खरात
पतीचे नाव: अरुण खरात
घर क्रमांक : 253
वय : 42 लिंग : महिला
छायाचित्र उपलब्ध

352 ALJ9926650
नाव : जनाबाईज किसन भुतेकर
इतर: जनाबाई भुतेकर
घर क्रमांक : 255
वय : 73 लिंग : महिला
छायाचित्र उपलब्ध

353 ALJ1008861
नाव : गजानन किसन भुतेकर
वडिलांचे नाव: किसन भुतेकर
घर क्रमांक : 255
वय : 51 लिंग : पुरुष
छायाचित्र उपलब्ध

354 ALJ9926668
नाव : गिताबाईज गजानन भुतेकर
पतीचे नाव: गजानन भुतेकर
घर क्रमांक : 255
वय : 48 लिंग : महिला
छायाचित्र उपलब्ध

355 HMM2203818
नाव : गणेश किसन भुतेकर
वडिलांचे नाव: किसन भुतेकर
घर क्रमांक : 255
वय : 47 लिंग : पुरुष
छायाचित्र उपलब्ध

356 HMM2214526
नाव : संगीता गणेश भूतेकर
पतीचे नाव: गणेश भूतेकर
घर क्रमांक : 255
वय : 45 लिंग : महिला
छायाचित्र उपलब्ध

357 HMM2214575
नाव : विनायक किसन भुतेकर
वडिलांचे नाव: किसन भुतेकर
घर क्रमांक : 255
वय : 43 लिंग : पुरुष
छायाचित्र उपलब्ध

358 ALJ1562958
नाव : महेश बद्रीनारायण दहातोंडे दहातोंडे
इतर: शिवम दहातोंडे
घर क्रमांक : 256
वय : 24 लिंग : पुरुष
छायाचित्र उपलब्ध

359 ALJ9927419
नाव : धरमसिंग हरीसिंग राजपुत
वडिलांचे नाव: हरीसिंग राजपुत
घर क्रमांक : 256
वय : 79 लिंग : पुरुष
छायाचित्र उपलब्ध

360 HMM2175693
नाव : उर्मिला धरमसिंग राजपूत
पतीचे नाव: धरमसिंग राजपूत
घर क्रमांक : 256
वय : 74 लिंग : महिला
छायाचित्र उपलब्ध

361 ALJ9927427
नाव : दीपक धरमसिंग राजपूत
वडिलांचे नाव: धरमसिंग राजपूत
घर क्रमांक : 256
वय : 48 लिंग : पुरुष
छायाचित्र उपलब्ध

362 ALJ6958771
नाव : दिपाली किरण राजपुत
पतीचे नाव: किरण राजपुत
घर क्रमांक : 256
वय : 33 लिंग : महिला
छायाचित्र उपलब्ध

363 HMM2173789
नाव : संजाबराव शामराव बंगाळे
वडिलांचे नाव: शामराव बंगाळे
घर क्रमांक : 256अ
वय : 54 लिंग : पुरुष
छायाचित्र उपलब्ध

364 HMM2173698
नाव : रुखमीना संजाबराव बंगाळे
पतीचे नाव: संजाबराव बंगाळे
घर क्रमांक : 256अ
वय : 51 लिंग : महिला
छायाचित्र उपलब्ध

365 ALJ0102814
नाव : अशोक उत्तम. पान्हे
वडिलांचे नाव: उत्तम. पान्हे
घर क्रमांक : 257
वय : 60 लिंग : पुरुष
छायाचित्र उपलब्ध

366 ALJ9904913
नाव : गजानन पान्हे
वडिलांचे नाव: अशोक पान्हे
घर क्रमांक : 257
वय : 31 लिंग : पुरुष
छायाचित्र उपलब्ध

367 HMM0089391
नाव : रामकोर ज. उत्तम पान्हे
इतर: रामकोरबाई पान्हे
घर क्रमांक : 258
वय : 80 लिंग : महिला
छायाचित्र उपलब्ध

368 HMM2203727
नाव : वसंता उत्तम. पान्हे
वडिलांचे नाव: उत्तम. पान्हे
घर क्रमांक : 258
वय : 55 लिंग : पुरुष
छायाचित्र उपलब्ध

369 ALJ9926676
नाव : रंजनाबाईज वसंता पान्हे
पतीचे नाव: वसंता पान्हे
घर क्रमांक : 258
वय : 52 लिंग : महिला
छायाचित्र उपलब्ध

370 ALJ9904962
नाव : स्वप्नील पान्हे
वडिलांचे नाव: वसंता पान्हे
घर क्रमांक : 258
वय : 36 लिंग : पुरुष
छायाचित्र उपलब्ध

371 ALJ9904756
नाव : निशा पान्हे
वडिलांचे नाव: वसंता पान्हे
घर क्रमांक : 258
वय : 28 लिंग : महिला
छायाचित्र उपलब्ध

372 ALJ0102848
नाव : प्रकाश भिकाजी यरमुले
वडिलांचे नाव: भिकाजी यरमुले
घर क्रमांक : 259
वय : 70 लिंग : पुरुष
छायाचित्र उपलब्ध

373 ALJ0102854
नाव : इंदुबाईज प्रकाश यरमुले
पतीचे नाव: प्रकाश यरमुले
घर क्रमांक : 259
वय : 63 लिंग : महिला
छायाचित्र उपलब्ध

374 HMM2174191
नाव : सुरेश प्रकाश यरमुले
वडिलांचे नाव: सुर्यभान यरमुले
घर क्रमांक : 259
वय : 43 लिंग : पुरुष
छायाचित्र उपलब्ध

375 HMM2175321
नाव : मनोहर प्रकाश यरमुले
वडिलांचे नाव: प्रकाश यरमुले
घर क्रमांक : 259
वय : 41 लिंग : पुरुष
छायाचित्र उपलब्ध

376 ALJ7018559
नाव : दिपाली मनोहर यरमुले
पतीचे नाव: मनोहर यरमुले
घर क्रमांक : 259
वय : 34 लिंग : महिला
छायाचित्र उपलब्ध

377 ALJ9926692
नाव : पंढरी रानु काकडे
वडिलांचे नाव: रानु काकडे
घर क्रमांक : 260
वय : 78 लिंग : पुरुष
छायाचित्र उपलब्ध

378 ALJ6119077
नाव : कौशल्याबाईज पंढरी काकडे
पतीचे नाव: पंढरी काकडे
घर क्रमांक : 260
वय : 70 लिंग : महिला
छायाचित्र उपलब्ध

379 HMM2173938
नाव : विठ्ठल पंढरी काकडे
वडिलांचे नाव: पंढरी काकडे
घर क्रमांक : 260
वय : 54 लिंग : पुरुष
छायाचित्र उपलब्ध

380 HMM2174233
नाव : मीना विठ्ठल काकडे
पतीचे नाव: विठ्ठल काकडे
घर क्रमांक : 260
वय : 47 लिंग : महिला
छायाचित्र उपलब्ध

381 ALJ9884081
नाव : वैष्णवी खरात
वडिलांचे नाव: अशोक खरात
घर क्रमांक : 260
वय : 25 लिंग : महिला
छायाचित्र उपलब्ध

382 ALJ6353478
नाव : गोदावरी शेषराव खरात
पतीचे नाव: शेषराव खरात
घर क्रमांक : 261
वय : 69 लिंग : महिला
छायाचित्र उपलब्ध

383 ALJ6353486
नाव : शेषराव खरात
वडिलांचे नाव: खरात
घर क्रमांक : 261
वय : 69 लिंग : पुरुष
छायाचित्र उपलब्ध

384 HMM2203255
नाव : गणेश शेषराव खरात
वडिलांचे नाव: शेषराव खरात
घर क्रमांक : 261
वय : 50 लिंग : पुरुष
छायाचित्र उपलब्ध

385 ALJ7904659
नाव : शरद शेषराव खरात
वडिलांचे नाव: शेषराव खरात
घर क्रमांक : 261
वय : 43 लिंग : पुरुष
छायाचित्र उपलब्ध

386 HMM2203271
नाव : रेखा गणेश खरात
पतीचे नाव: गणेश खरात
घर क्रमांक : 261
वय : 43 लिंग : महिला
छायाचित्र उपलब्ध

387 ALJ6958854
नाव : शारदा शरद खरात
पतीचे नाव: शरद खरात
घर क्रमांक : 261
वय : 37 लिंग : महिला
छायाचित्र उपलब्ध

388 ALJ9927468
नाव : गोदावरीज पुंजाजी काळे
पतीचे नाव: पुंजाजी काळे
घर क्रमांक : 262
वय : 68 लिंग : महिला
छायाचित्र उपलब्ध

389 ALJ6119085
नाव : गोपाळ पुंजाजी काळे
वडिलांचे नाव: पुंजाजी काळे
घर क्रमांक : 262
वय : 35 लिंग : पुरुष
छायाचित्र उपलब्ध

390 ALJ1008903
नाव : विलास आत्माराम काळे
वडिलांचे नाव: आत्माराम काळे
घर क्रमांक : 263 अ
वय : 36 लिंग : पुरुष
छायाचित्र उपलब्ध

391 ALJ0102905
नाव : आत्माराम. सीताराम. काळे
वडिलांचे नाव: सीताराम. काळे
घर क्रमांक : 263a
वय : 68 लिंग : पुरुष
छायाचित्र उपलब्ध

392 ALJ0102913
नाव : कांताबाईज आत्माराम. काळे
पतीचे नाव: आत्माराम. काळे
घर क्रमांक : 263a
वय : 64 लिंग : महिला
छायाचित्र उपलब्ध

393 ALJ1008895
नाव : दत्तु आत्माराम काळे
वडिलांचे नाव: आत्माराम काळे
घर क्रमांक : 263अ
वय : 41 लिंग : पुरुष
छायाचित्र उपलब्ध

394 HMM2173813
नाव : वच्छलाबाईज प्रल्हाद गुणेवाड
इतर: प्रल्हाद गुणेवाड
घर क्रमांक : 264
वय : 70 लिंग : महिला
छायाचित्र उपलब्ध

395 ALJ7904667
नाव : दत्तात्रय प्रल्हाद गुणेवाड
वडिलांचे नाव: प्रल्हाद गुणेवाड
घर क्रमांक : 264
वय : 49 लिंग : पुरुष
छायाचित्र उपलब्ध

396 ALJ0102921
नाव : गजानन प्रल्हाद गुणेवाड
वडिलांचे नाव: प्रल्हाद गुणेवाड
घर क्रमांक : 264
वय : 49 लिंग : पुरुष
छायाचित्र उपलब्ध

397 ALJ1008911
नाव : संगिता गजानन गुणेवाड
पतीचे नाव: गजानन गुणेवाड
घर क्रमांक : 264
वय : 48 लिंग : महिला
छायाचित्र उपलब्ध

398 ALJ7018468
नाव : अक्षय गजानन गुनेवाड
वडिलांचे नाव: गजानन गुनेवाड
घर क्रमांक : 264
वय : 27 लिंग : पुरुष
छायाचित्र उपलब्ध

399 ALJ6958797
नाव : सरला सुखदेव खटके
पतीचे नाव: सुखदेव खटके
घर क्रमांक : 264
वय : 39 लिंग : महिला
छायाचित्र उपलब्ध

400 ALJ0102939
नाव : द्वारकाबाईज ज्ञानदेव खटके
पतीचे नाव: ज्ञानदेव खटके
घर क्रमांक : 264a
वय : 70 लिंग : महिला
छायाचित्र उपलब्ध

401 ALJ9926940
नाव : गंभीरराव रामा खंडारे
वडिलांचे नाव: रामा खंडारे
घर क्रमांक : 264क
वय : 55 लिंग : पुरुष
छायाचित्र उपलब्ध

402 ALJ9926957
नाव : सुनिताज गंभीरराव खंडारे
पतीचे नाव: गंभीरराव खंडारे
घर क्रमांक : 264क
वय : 49 लिंग : महिला
छायाचित्र उपलब्ध

403 ALJ1616705
नाव : हिवाळे आशा आदिनाथ
पतीचे नाव: आदिनाथ अनिल हिवळे
घर क्रमांक : 01
वय : 26 लिंग : महिला
छायाचित्र उपलब्ध

404 ALJ1616713
नाव : उषा रुपराव खंदारे
वडिलांचे नाव: रुपराव खंदारे
घर क्रमांक : 265
वय : 23 लिंग : महिला
छायाचित्र उपलब्ध

405 HMM2172914
नाव : शिला रुपराव खंडारे
पतीचे नाव: रुपराव खंडारे
घर क्रमांक : 265
वय : 44 लिंग : महिला
छायाचित्र उपलब्ध

406 ALJ0102993
नाव : रुखमीणाज रमेश बंगाळे
पतीचे नाव: रमेश बंगाळे
घर क्रमांक : 266
वय : 58 लिंग : महिला
छायाचित्र उपलब्ध

407 ALJ1618305
नाव : गणेश समाधान गवई गवई
वडिलांचे नाव: समाधान गवै
घर क्रमांक : 267
वय : 27 लिंग : पुरुष
छायाचित्र उपलब्ध

408 ALJ9926718
नाव : प्रमिलाज प्रकाश यरमुले
पतीचे नाव: प्रकाश यरमुले
घर क्रमांक : 267
वय : 62 लिंग : महिला
छायाचित्र उपलब्ध

409 HMM2203453
नाव : बद्रिनारायण प्रकाश यरमुले
वडिलांचे नाव: प्रकाश यरमुले
घर क्रमांक : 267
वय : 44 लिंग : पुरुष
छायाचित्र उपलब्ध

410 ALJ9886326
नाव : कुंदा यरमुले
पतीचे नाव: बद्री यरमुले
घर क्रमांक : 267
वय : 40 लिंग : महिला
छायाचित्र उपलब्ध

411 ALJ1617729
नाव : प्रियंका वासुदेव खाटके
इतर: वासुदेव खाटके
घर क्रमांक : 269
वय : 25 लिंग : महिला
छायाचित्र उपलब्ध

412 ALJ1617695
नाव : विशाल वासुदेव खाटके
इतर: वासुदेव खाटे
घर क्रमांक : 269
वय : 22 लिंग : पुरुष
छायाचित्र उपलब्ध

413 ALJ0103010
नाव : मदन तेजराव मार्के
वडिलांचे नाव: तेजराव मार्के
घर क्रमांक : 269
वय : 59 लिंग : पुरुष
छायाचित्र उपलब्ध

414 HMM2173821
नाव : सखुबाईज मदन मार्के
पतीचे नाव: मदन मार्के
घर क्रमांक : 269
वय : 48 लिंग : महिला
छायाचित्र उपलब्ध

415 ALJ0103028
नाव : भगवान मजाजी यरमुले
वडिलांचे नाव: मजाजी यरमुले
घर क्रमांक : 270
वय : 75 लिंग : पुरुष
छायाचित्र उपलब्ध

416 ALJ0103036
नाव : रेणूकाबाई भगवान यरमुले
पतीचे नाव: भगवान यरमुले
घर क्रमांक : 270
वय : 68 लिंग : महिला
छायाचित्र उपलब्ध

417 ALJ0103044
नाव : सविताज भगवान यरमुले
पतीचे नाव: भगवान यरमुले
घर क्रमांक : 270
वय : 55 लिंग : महिला
छायाचित्र उपलब्ध

418 ALJ0103050
नाव : पंजाबराव जानुजी बंगाळे
वडिलांचे नाव: जानुजी बंगाळे
घर क्रमांक : 271
वय : 73 लिंग : पुरुष
छायाचित्र उपलब्ध

419 ALJ0103060
नाव : कौशल्याबाईज पंजाबराव बंगाळे
पतीचे नाव: पंजाबराव बंगाळे
घर क्रमांक : 271
वय : 69 लिंग : महिला
छायाचित्र उपलब्ध

420 HMM2173151
नाव : सिद्धेश्वर पंजाबराव बंगाळे
वडिलांचे नाव: पंजाबराव बंगाळे
घर क्रमांक : 271
वय : 45 लिंग : पुरुष
छायाचित्र उपलब्ध

421 ALJ6924484
नाव : पुजा डिंगाबर बंगाळे
पतीचे नाव: डिंगाबर बंगाळे
घर क्रमांक : 271
वय : 29 लिंग : महिला
छायाचित्र उपलब्ध

422 ALJ1617885
नाव : लीना दत्तात्रय बंगाले
पतीचे नाव: दत्तात्रय बंगाले
घर क्रमांक : 272
वय : 26 लिंग : महिला
छायाचित्र उपलब्ध

423 ALJ9926973
नाव : कमलज तेजराव बंगाळे
पतीचे नाव: तेजराव बंगाळे
घर क्रमांक : 272
वय : 79 लिंग : महिला
छायाचित्र उपलब्ध

424 HMM2214625
नाव : समाधान तेजराव बंगाळे
वडिलांचे नाव: तेजराव बंगाळे
घर क्रमांक : 272
वय : 40 लिंग : पुरुष
छायाचित्र उपलब्ध

425 ALJ1563048
नाव : रूखमीना समाधान बंगाळे बंगाळे
पतीचे नाव: समाधान तेजराव बंगाळे बंगाळे
घर क्रमांक : 272
वय : 34 लिंग : महिला
छायाचित्र उपलब्ध

426 HMM0089714
नाव : कुशीवर्ता विठ्ठल बंगाळे
पतीचे नाव: विठ्ठल बंगाळे
घर क्रमांक : 273
वय : 73 लिंग : महिला
छायाचित्र उपलब्ध

427 HMM2214138
नाव : शिवशंकर विठ्ठल बंगाळे
वडिलांचे नाव: विठ्ठल बंगाळे
घर क्रमांक : 273
वय : 40 लिंग : पुरुष
छायाचित्र उपलब्ध

428 ALJ6119093
नाव : रुख्मीना शंकर बंगाळे
पतीचे नाव: शंकर बंगाळे
घर क्रमांक : 273
वय : 36 लिंग : महिला
छायाचित्र उपलब्ध

429 HMM0089730
नाव : अन्नपूर्णा बाजीराव बंगाळे
इतर: बाजीराव बंगाळे
घर क्रमांक : 274
वय : 78 लिंग : महिला
छायाचित्र उपलब्ध

430 ALJ0103090
नाव : संतोष बाजीराव बंगाळे
वडिलांचे नाव: बाजीराव बंगाळे
घर क्रमांक : 274
वय : 53 लिंग : पुरुष
छायाचित्र उपलब्ध

431 ALJ9926742
नाव : सुभद्राबाईज रामराव रिंढे
पतीचे नाव: रामराव रिंढे
घर क्रमांक : 275
वय : 89 लिंग : महिला
छायाचित्र उपलब्ध

432 ALJ9926759
नाव : कौशल्याबाईज पांडुरंग रिंढे
पतीचे नाव: पांडुरंग रिंढे
घर क्रमांक : 275
वय : 84 लिंग : महिला
छायाचित्र उपलब्ध

433 ALJ0103127
नाव : रेणूका ज. यरमुले
पतीचे नाव: उत्तम. यरमुले
घर क्रमांक : 276
वय : 65 लिंग : महिला
छायाचित्र उपलब्ध

434 HMM2174605
नाव : संदिप उत्तम यरमुले
वडिलांचे नाव: उत्तम यरमुले
घर क्रमांक : 276
वय : 41 लिंग : पुरुष
छायाचित्र उपलब्ध

435 ALJ1616887
नाव : दत्तात्रय भिकाजी बुरकुल
वडिलांचे नाव: भिकाजी बुरकुल
घर क्रमांक : 278
वय : 23 लिंग : पुरुष
छायाचित्र उपलब्ध

436 HMM2214450
नाव : भिकाजी गणपत बुरकुल
वडिलांचे नाव: गणपत बुरकुल
घर क्रमांक : 278
वय : 70 लिंग : पुरुष
छायाचित्र उपलब्ध

437 HMM2175255
नाव : समाधान रामभाऊ यरमुले
वडिलांचे नाव: रामभाऊ यरमुले
घर क्रमांक : 278अ
वय : 72 लिंग : पुरुष
छायाचित्र उपलब्ध

438 HMM2173904
नाव : सखुबाई समाधान यरमुले
पतीचे नाव: समाधान यरमुले
घर क्रमांक : 278अ
वय : 67 लिंग : महिला
छायाचित्र उपलब्ध

439 HMM2173417
नाव : प्रभावती राजाराम मोतीवाड
पतीचे नाव: राजाराम मोतीवाड
घर क्रमांक : 279अ
वय : 64 लिंग : महिला
छायाचित्र उपलब्ध

440 ALJ1561059
नाव : प्रयाग शामराव पान्हे
पतीचे नाव: शामराव पान्हे
घर क्रमांक : 279अ
वय : 92 लिंग : महिला
छायाचित्र उपलब्ध

441 ALJ9926775
नाव : आश्रु जयवंता बुरकुल
वडिलांचे नाव: जयवंता बुरकुल
घर क्रमांक : 281
वय : 65 लिंग : पुरुष
छायाचित्र उपलब्ध

442 ALJ9926783
नाव : मथुराबाईज आश्रु बुरकुल
पतीचे नाव: आश्रु बुरकुल
घर क्रमांक : 281
वय : 58 लिंग : महिला
छायाचित्र उपलब्ध

443 HMM2214286
नाव : विठ्ठल आश्रु बुरकुल
वडिलांचे नाव: आश्रु बुरकुल
घर क्रमांक : 281
वय : 43 लिंग : पुरुष
छायाचित्र उपलब्ध

444 ALJ6858229
नाव : सोनु गजानन बुरकुल
पतीचे नाव: गजानन बुरकुल
घर क्रमांक : 281
वय : 32 लिंग : महिला
छायाचित्र उपलब्ध

445 HMM2173961
नाव : लक्ष्मी मारोती वाघमारे
पतीचे नाव: मारोती वाघमारे
घर क्रमांक : 281
वय : 50 लिंग : महिला
छायाचित्र उपलब्ध

446 ALJ0103169
नाव : भगवान दगडु सोळंके
वडिलांचे नाव: दगडु सोळंके
घर क्रमांक : 282
वय : 85 लिंग : पुरुष
छायाचित्र उपलब्ध

447 ALJ0103179
नाव : शेंवताबाईज भगवान सोळंके
पतीचे नाव: भगवान सोळंके
घर क्रमांक : 282
वय : 79 लिंग : महिला
छायाचित्र उपलब्ध

448 HMM2174118
नाव : रमेश भगवान सोळंके
वडिलांचे नाव: भगवान सोळंके
घर क्रमांक : 282
वय : 53 लिंग : पुरुष
छायाचित्र उपलब्ध

449 HMM2174134
नाव : कुसूम रमेश सोळंके
पतीचे नाव: रमेश सोळंके
घर क्रमांक : 282
वय : 43 लिंग : महिला
छायाचित्र उपलब्ध

450 ALJ1618453
नाव : जय राहुल गवै
वडिलांचे नाव: राहुल गवै
घर क्रमांक : 283
वय : 27 लिंग : महिला
छायाचित्र उपलब्ध

451 ALJ9927062
नाव : अर्जुन बाजीराव मार्के
वडिलांचे नाव: बाजीराव मार्के
घर क्रमांक : 284
वय : 65 लिंग : पुरुष
छायाचित्र उपलब्ध

452 ALJ9927070
नाव : कावेरी ज. अर्जुन मार्के
पतीचे नाव: अर्जुन मार्के
घर क्रमांक : 284
वय : 60 लिंग : महिला
छायाचित्र उपलब्ध

453 ALJ7904808
नाव : सुनिल अर्जुन मार्के
वडिलांचे नाव: अर्जुन मार्के
घर क्रमांक : 284
वय : 39 लिंग : पुरुष
छायाचित्र उपलब्ध

454 ALJ9886482
नाव : उज्वला मार्के
पतीचे नाव: गणेश मार्के
घर क्रमांक : 284
वय : 39 लिंग : महिला
छायाचित्र उपलब्ध

455 ALJ6561252
नाव : गणेश अर्जून मार्के
वडिलांचे नाव: अर्जून मार्के
घर क्रमांक : 284
वय : 35 लिंग : महिला
छायाचित्र उपलब्ध

456 ALJ0103199
नाव : वच्छलाज प्रल्हाद मार्के
पतीचे नाव: प्रल्हाद मार्के
घर क्रमांक : 285
वय : 68 लिंग : महिला
छायाचित्र उपलब्ध

457 HMM2173870
नाव : संजाबराव प्रल्हाद मार्के
वडिलांचे नाव: प्रल्हाद मार्के
घर क्रमांक : 285
वय : 44 लिंग : पुरुष
छायाचित्र उपलब्ध

458 HMM2173862
नाव : रत्ना संजाबराव मार्के
पतीचे नाव: संजाबराव मार्के
घर क्रमांक : 285
वय : 44 लिंग : महिला
छायाचित्र उपलब्ध

459 ALJ7018120
नाव : दिपक दगडु मोतीवाढ
वडिलांचे नाव: दगडु मोतीवाढ
घर क्रमांक : 285
वय : 30 लिंग : पुरुष
छायाचित्र उपलब्ध

460 ALJ7018112
नाव : विशाल दगडु मोतीवाढ
वडिलांचे नाव: दगडु मोतीवाढ
घर क्रमांक : 285
वय : 29 लिंग : पुरुष
छायाचित्र उपलब्ध

461 HMM2174209
नाव : दगडु विनायक मोतीवाड
वडिलांचे नाव: विनायक मोतीवाड
घर क्रमांक : 285अ
वय : 55 लिंग : पुरुष
छायाचित्र उपलब्ध

462 HMM2173854
नाव : द्वारका दगडु मोतीवाड
पतीचे नाव: दगडु मोतीवाड
घर क्रमांक : 285अ
वय : 50 लिंग : महिला
छायाचित्र उपलब्ध

463 ALJ0103218
नाव : विठ्ठल पांडुरंग बोरकर
वडिलांचे नाव: पांडुरंग बोरकर
घर क्रमांक : 285b
वय : 54 लिंग : पुरुष
छायाचित्र उपलब्ध

464 ALJ0103226
नाव : कांता विठ्ठल बोरकर
पतीचे नाव: विठ्ठल बोरकर
घर क्रमांक : 285b
वय : 50 लिंग : महिला
छायाचित्र उपलब्ध

465 ALJ9926791
नाव : अशोक नथ्थु बंगाळे
वडिलांचे नाव: नथ्थु बंगाळे
घर क्रमांक : 286
वय : 65 लिंग : पुरुष
छायाचित्र उपलब्ध

466 ALJ9926809
नाव : उषाज अशोक बंगाले
पतीचे नाव: अशोक बंगाले
घर क्रमांक : 286
वय : 58 लिंग : महिला
छायाचित्र उपलब्ध

467 HMM2203305
नाव : समाधान अशोक बंगाळे
वडिलांचे नाव: अशोक बंगाळे
घर क्रमांक : 286
वय : 42 लिंग : पुरुष
छायाचित्र उपलब्ध

468 ALJ7018526
नाव : शानुरबी किरण तांबोळी
पतीचे नाव: किरण तांबोळी
घर क्रमांक : 286
वय : 31 लिंग : महिला
छायाचित्र उपलब्ध

469 ALJ0103258
नाव : शेषराव नथ्थु बंगाळे
वडिलांचे नाव: नथ्थु बंगाळे
घर क्रमांक : 287
वय : 62 लिंग : पुरुष
छायाचित्र उपलब्ध

470 HMM2175586
नाव : सुनिताज शेषराव बंगाळे
पतीचे नाव: शेषराव बंगाळे
घर क्रमांक : 287
वय : 56 लिंग : महिला
छायाचित्र उपलब्ध

471 ALJ7018153
नाव : गोपाल शेषराव बंगाळे
वडिलांचे नाव: शेषराव बंगाळे
घर क्रमांक : 287
वय : 29 लिंग : पुरुष
छायाचित्र उपलब्ध

472 ALJ9927138
नाव : मधुकर नथ्थु बंगाळे
वडिलांचे नाव: नथ्थु बंगाळे
घर क्रमांक : 288
वय : 58 लिंग : पुरुष
छायाचित्र उपलब्ध

473 ALJ9927146
नाव : संगिताज मधुकर बंगाळे
पतीचे नाव: मधुकर बंगाळे
घर क्रमांक : 288
वय : 52 लिंग : महिला
छायाचित्र उपलब्ध

474 ALJ9927153
नाव : राजू भिकाजी वैद्य
वडिलांचे नाव: भिकाजी वैद्य
घर क्रमांक : 288अ
वय : 55 लिंग : पुरुष
छायाचित्र उपलब्ध

475 ALJ9927161
नाव : इंदुज राजु वैद्य
पतीचे नाव: राजु वैद्य
घर क्रमांक : 288अ
वय : 50 लिंग : महिला
छायाचित्र उपलब्ध

476 ALJ9927179
नाव : तेजराव तुकाराम. खरात
वडिलांचे नाव: तुकाराम. खरात
घर क्रमांक : 289
वय : 72 लिंग : पुरुष
छायाचित्र उपलब्ध

477 ALJ6561260
नाव : मंदोदरीज तेजराव खरात
पतीचे नाव: तेजराव खरात
घर क्रमांक : 289
वय : 67 लिंग : महिला
छायाचित्र उपलब्ध

478 ALJ6958706
नाव : मुरलीधर तेजराव खरात
वडिलांचे नाव: तेजराव खरात
घर क्रमांक : 289
वय : 45 लिंग : पुरुष
छायाचित्र उपलब्ध

479 HMM2214328
नाव : सुनंदा मुरलीधर खरात
पतीचे नाव: मुरलीधर खरात
घर क्रमांक : 289
वय : 44 लिंग : महिला
छायाचित्र उपलब्ध

480 ALJ6119119
नाव : श्रीधर तेजराव खरात
वडिलांचे नाव: तेजराव खरात
घर क्रमांक : 289
वय : 37 लिंग : पुरुष
छायाचित्र उपलब्ध

481 ALJ9926825
नाव : पंचफुलाज लिंबाजी खरात
पतीचे नाव: लिंबाजी खरात
घर क्रमांक : 290
वय : 66 लिंग : महिला
छायाचित्र उपलब्ध

482 ALJ6353510
नाव : विजय लिबांजी खरात
वडिलांचे नाव: लिबांजी खरात
घर क्रमांक : 290
वय : 37 लिंग : पुरुष
छायाचित्र उपलब्ध

483 ALJ9926833
नाव : भिकाजी श्यामराव गोफणे
वडिलांचे नाव: श्यामराव गोफणे
घर क्रमांक : 290अ
वय : 70 लिंग : पुरुष
छायाचित्र उपलब्ध

484 ALJ9926841
नाव : सखुबाईज भिकाजी गोफणे
पतीचे नाव: भिकाजी गोफणे
घर क्रमांक : 290अ
वय : 64 लिंग : महिला
छायाचित्र उपलब्ध

485 HMM2203404
नाव : शिवदास भिकाजी गोफने
वडिलांचे नाव: भिकाजी गोफने
घर क्रमांक : 290अ
वय : 42 लिंग : पुरुष
छायाचित्र उपलब्ध

486 HMM2175065
नाव : लता लिंबाजी साळवे
पतीचे नाव: लिंबाजी साळवे
घर क्रमांक : 290ब
वय : 50 लिंग : महिला
छायाचित्र उपलब्ध

487 ALJ7018518
नाव : अर्चना महादेवसिंग राजपुत
पतीचे नाव: महादेवसिंग राजपुत
घर क्रमांक : 291
वय : 29 लिंग : महिला
छायाचित्र उपलब्ध

488 ALJ0103317
नाव : बिसमील्ला ज.शे. मुश्ताक तांबोळी
पतीचे नाव: शे. मुश्ताक तांबोळी
घर क्रमांक : 291
वय : 55 लिंग : महिला
छायाचित्र उपलब्ध

489 ALJ9886102
नाव : नंदा अंभोरे
पतीचे नाव: जयराम अंभोरे
घर क्रमांक : 292
वय : 27 लिंग : महिला
छायाचित्र उपलब्ध

490 ALJ0103325
नाव : विष्णु किसन गायकवाड
वडिलांचे नाव: किसन गायकवाड
घर क्रमांक : 292
वय : 67 लिंग : पुरुष
छायाचित्र उपलब्ध

491 ALJ0103333
नाव : वनमालाज विष्णु गायकवाड
पतीचे नाव: विष्णु गायकवाड
घर क्रमांक : 292
वय : 63 लिंग : महिला
छायाचित्र उपलब्ध

492 HMM2203479
नाव : प्रदीप विष्णु गायकवाड
वडिलांचे नाव: विष्णु गायकवाड
घर क्रमांक : 292
वय : 42 लिंग : पुरुष
छायाचित्र उपलब्ध

493 ALJ6119127
नाव : प्रवीण विष्णू गायकवाड
वडिलांचे नाव: विष्णु गायकवाड
घर क्रमांक : 292
वय : 40 लिंग : पुरुष
छायाचित्र उपलब्ध

494 ALJ1691757
नाव : वंदना प्रदीप इंगळे इंगळे
पतीचे नाव: प्रदीप इंगळे
घर क्रमांक : 292
वय : 29 लिंग : महिला
छायाचित्र उपलब्ध

495 ALJ6924468
नाव : प्रदिप दिलीप तोडे
वडिलांचे नाव: दिलीप तोडे
घर क्रमांक : 292
वय : 29 लिंग : पुरुष
छायाचित्र उपलब्ध

496 HMM2174126
नाव : सुदाम नारायण साबळे
वडिलांचे नाव: नारायण साबळे
घर क्रमांक : 292अ
वय : 73 लिंग : पुरुष
छायाचित्र उपलब्ध

497 ALJ6353528
नाव : सिंधु सुदाम साबळे
पतीचे नाव: सुदाम साबळे
घर क्रमांक : 292अ
वय : 69 लिंग : महिला
छायाचित्र उपलब्ध

498 ALJ6353544
नाव : सुनिता अरुण साबळे
पतीचे नाव: अरुण साबळे
घर क्रमांक : 292अ
वय : 44 लिंग : महिला
छायाचित्र उपलब्ध

499 ALJ7904691
नाव : गजानन सुदाम साबळे
वडिलांचे नाव: सुदाम साबळे
घर क्रमांक : 292अ
वय : 37 लिंग : पुरुष
छायाचित्र उपलब्ध

500 ALJ7904709
नाव : सुरेश विश्वनाथ अवसरमोल
वडिलांचे नाव: विश्वनाथ अवसरमोल
घर क्रमांक : 292ब
वय : 49 लिंग : पुरुष
छायाचित्र उपलब्ध

501 ALJ0103357
नाव : इंदुज शेषराव इंगळे
पतीचे नाव: शेषराव इंगळे
घर क्रमांक : 292b
वय : 60 लिंग : महिला
छायाचित्र उपलब्ध

502 HMM2173664
नाव : दिलीप श्रीरंग तोडे
वडिलांचे नाव: श्रीरंग तोडे
घर क्रमांक : 292क
वय : 54 लिंग : पुरुष
छायाचित्र उपलब्ध

503 HMM2173284
नाव : सीता दिलीप तोडे
पतीचे नाव: दिलीप तोडे
घर क्रमांक : 292क
वय : 49 लिंग : महिला
छायाचित्र उपलब्ध

504 ALJ9904772
नाव : सीमा चव्हाण
पतीचे नाव: संदीप चव्हाण
घर क्रमांक : 293
वय : 37 लिंग : महिला
छायाचित्र उपलब्ध

505 ALJ0103377
नाव : मंगलाज वसंता वाघमारे
पतीचे नाव: वसंता वाघमारे
घर क्रमांक : 293
वय : 55 लिंग : महिला
छायाचित्र उपलब्ध

506 HMM2173177
नाव : जनार्धन नामदेव मार्के
वडिलांचे नाव: नामदेव मार्के
घर क्रमांक : 295अ
वय : 45 लिंग : पुरुष
छायाचित्र उपलब्ध

507 HMM2174985
नाव : शकूंतला जनार्धन मार्के
पतीचे नाव: जनार्धन मार्के
घर क्रमांक : 295अ
वय : 45 लिंग : महिला
छायाचित्र उपलब्ध

508 ALJ6353551
नाव : सुभाष कडूबा खरात
वडिलांचे नाव: कडूबा खरात
घर क्रमांक : 295ब
वय : 65 लिंग : पुरुष
छायाचित्र उपलब्ध

509 HMM2203545
नाव : संजय सुभाष खरात
वडिलांचे नाव: सुभाष खरात
घर क्रमांक : 295ब
वय : 41 लिंग : पुरुष
छायाचित्र उपलब्ध

510 ALJ9927310
नाव : आशाज गजानन वाघमारे
पतीचे नाव: गजानन वाघमारे
घर क्रमांक : 296
वय : 49 लिंग : महिला
छायाचित्र उपलब्ध

511 ALJ0103408
नाव : हिरामण फकीरा वाघमारे
वडिलांचे नाव: फकीरा वाघमारे
घर क्रमांक : 297
वय : 58 लिंग : पुरुष
छायाचित्र उपलब्ध

512 ALJ0103416
नाव : गंगुबाईज हिरामण वाघमारे
पतीचे नाव: हिरामण वाघमारे
घर क्रमांक : 297
वय : 55 लिंग : महिला
छायाचित्र उपलब्ध

513 ALJ0103424
नाव : विष्णु ग्यानु गवई
वडिलांचे नाव: ग्यानु गवई
घर क्रमांक : 299
वय : 56 लिंग : पुरुष
छायाचित्र उपलब्ध

514 ALJ0103432
नाव : सागरज विष्णु गवई
पतीचे नाव: विष्णु गवई
घर क्रमांक : 299
वय : 50 लिंग : महिला
छायाचित्र उपलब्ध

515 ALJ0103440
नाव : लिंबाजी गोविंदा खंडारे
वडिलांचे नाव: गोविंदा खंडारे
घर क्रमांक : 300
वय : 55 लिंग : पुरुष
छायाचित्र उपलब्ध

516 ALJ0103456
नाव : वेणुबाईज लिंबाजी खंडारे
पतीचे नाव: लिंबाजी खंडारे
घर क्रमांक : 300
वय : 50 लिंग : महिला
छायाचित्र उपलब्ध

517 ALJ7018450
नाव : पवन लिंबाजी खंदारे
वडिलांचे नाव: लिंबाजी खंदारे
घर क्रमांक : 300
वय : 27 लिंग : पुरुष
छायाचित्र उपलब्ध

518 ALJ9926874
नाव : संजय भगवान खरात
वडिलांचे नाव: भगवान खरात
घर क्रमांक : 301
वय : 53 लिंग : पुरुष
छायाचित्र उपलब्ध

519 HMM2214377
नाव : शिला संजय खरात
पतीचे नाव: संजय खरात
घर क्रमांक : 301
वय : 48 लिंग : महिला
छायाचित्र उपलब्ध

520 HMM2202950
नाव : अरुण भगवान खरात
वडिलांचे नाव: भगवान खरात
घर क्रमांक : 301
वय : 45 लिंग : पुरुष
छायाचित्र उपलब्ध

521 ALJ9927435
नाव : कांताबाईज रामदास. खंडारे
पतीचे नाव: रामदास. खंडारे
घर क्रमांक : 303
वय : 81 लिंग : महिला
छायाचित्र उपलब्ध

522 ALJ0103507
नाव : सखाराम ग्याणू खंडागळे
वडिलांचे नाव: ग्याणू खंडागळे
घर क्रमांक : 304
वय : 69 लिंग : पुरुष
छायाचित्र उपलब्ध

523 HMM2175719
नाव : समाधान सखाराम खंडागळे
वडिलांचे नाव: सखाराम खंडागळे
घर क्रमांक : 304
वय : 43 लिंग : पुरुष
छायाचित्र उपलब्ध

524 HMM2175099
नाव : विजय सखाराम खंडागळे
वडिलांचे नाव: सखाराम खंडागळे
घर क्रमांक : 304
वय : 41 लिंग : पुरुष
छायाचित्र उपलब्ध

525 ALJ6353569
नाव : मायावती समाधान खंडागळे
पतीचे नाव: समाधान खंडागळे
घर क्रमांक : 304
वय : 36 लिंग : महिला
छायाचित्र उपलब्ध

526 ALJ9904608
नाव : संतोष साळवे
वडिलांचे नाव: मुरलीधर साळवे
घर क्रमांक : 304
वय : 39 लिंग : पुरुष
छायाचित्र उपलब्ध

527 ALJ0103486
नाव : भाऊराव राजाराम. अंभोरे
वडिलांचे नाव: राजाराम. अंभोरे
घर क्रमांक : 305
वय : 64 लिंग : पुरुष
छायाचित्र उपलब्ध

528 ALJ0103496
नाव : मीराबाईज भाऊराव अंभोरे
पतीचे नाव: भाऊराव अंभोरे
घर क्रमांक : 305
वय : 59 लिंग : महिला
छायाचित्र उपलब्ध

529 ALJ0103523
नाव : विक्रम. ग्यानु खंडागळे
वडिलांचे नाव: ग्यानु खंडागळे
घर क्रमांक : 306
वय : 70 लिंग : पुरुष
छायाचित्र उपलब्ध

530 HMM2173680
नाव : लिलाबाईज विक्रम. खंडागळे
पतीचे नाव: विक्रम. खंडागळे
घर क्रमांक : 306
वय : 62 लिंग : महिला
छायाचित्र उपलब्ध

531 ALJ1008929
नाव : मधुकर विक्रम खंडागळे
वडिलांचे नाव: विक्रम खंडागळे
घर क्रमांक : 306
वय : 47 लिंग : पुरुष
छायाचित्र उपलब्ध

532 ALJ6353577
नाव : सुधाकर विक्रम खंडागळे
वडिलांचे नाव: विक्रम खंडागळे
घर क्रमांक : 306
वय : 46 लिंग : पुरुष
छायाचित्र उपलब्ध

533 ALJ1008937
नाव : रंजना मुधुकर खंडागळे
पतीचे नाव: मुधुकर खंडागळे
घर क्रमांक : 306
वय : 43 लिंग : महिला
छायाचित्र उपलब्ध

534 ALJ9926882
नाव : यमुनाबाईज ज्ञानबा जमधाडे
पतीचे नाव: ज्ञानबा जमधाडे
घर क्रमांक : 307
वय : 63 लिंग : महिला
छायाचित्र उपलब्ध

535 ALJ6119135
नाव : मदन ज्ञानबा जमधाडे
वडिलांचे नाव: ज्ञानबा जमधाडे
घर क्रमांक : 307
वय : 39 लिंग : पुरुष
छायाचित्र उपलब्ध

536 HMM2214492
नाव : आश्रुबा बाबुराव गवई
वडिलांचे नाव: बाबुराव गवई
घर क्रमांक : 307ब
वय : 65 लिंग : पुरुष
छायाचित्र उपलब्ध

537 ALJ0104751
नाव : मंगलाज आश्रुबा गवई
पतीचे नाव: आश्रुबा गवई
घर क्रमांक : 307b
वय : 58 लिंग : महिला
छायाचित्र उपलब्ध

538 ALJ6119150
नाव : राहूल रमेश गवई
वडिलांचे नाव: रमेश गवई
घर क्रमांक : 308
वय : 35 लिंग : पुरुष
छायाचित्र उपलब्ध

539 ALJ9886540
नाव : नम्रता गवई
पतीचे नाव: राहुल गवई
घर क्रमांक : 308
वय : 36 लिंग : महिला
छायाचित्र उपलब्ध

540 ALJ1008945
नाव : अमोल रमेश गवई
वडिलांचे नाव: रमेश गवई
घर क्रमांक : 308 अ
वय : 36 लिंग : पुरुष
छायाचित्र उपलब्ध

541 HMM2173409
नाव : सुमन रमेश गवई
पतीचे नाव: रमेश गवई
घर क्रमांक : 308अ
वय : 48 लिंग : महिला
छायाचित्र उपलब्ध

542 ALJ9926908
नाव : मंदोदरीज प्रल्हाद खंडारे
पतीचे नाव: प्रल्हाद खंडारे
घर क्रमांक : 309
वय : 64 लिंग : महिला
छायाचित्र उपलब्ध

543 ALJ1008952
नाव : दिपक प्रल्हाद खंडारे
वडिलांचे नाव: प्रल्हाद खंडारे
घर क्रमांक : 309
वय : 38 लिंग : पुरुष
छायाचित्र उपलब्ध

544 ALJ1618438
नाव : लक्ष्मी राहुल खंदारे
पतीचे नाव: राहुल खंदारे
घर क्रमांक : 310
वय : 22 लिंग : महिला
छायाचित्र उपलब्ध

545 ALJ0103575
नाव : बबन जयवंता खंडारे
वडिलांचे नाव: जयवंता खंडारे
घर क्रमांक : 310
वय : 57 लिंग : पुरुष
छायाचित्र उपलब्ध

546 ALJ0103585
नाव : कचराबाई खंडारे
पतीचे नाव: बबन खंडारे
घर क्रमांक : 310
वय : 52 लिंग : महिला
छायाचित्र उपलब्ध

547 ALJ6714950
नाव : संदिप बबन खंदारे
वडिलांचे नाव: बबन खंदारे
घर क्रमांक : 310
वय : 29 लिंग : पुरुष
छायाचित्र उपलब्ध

548 ALJ1618362
नाव : प्रकाश भगवान तोडे
वडिलांचे नाव: भगवान
घर क्रमांक : 310
वय : 28 लिंग : पुरुष
छायाचित्र उपलब्ध

549 ALJ9904764
नाव : अनिता अंभोरे
वडिलांचे नाव: उत्तम अंभोरे
घर क्रमांक : 312
वय : 30 लिंग : महिला
छायाचित्र उपलब्ध

550 ALJ9904749
नाव : मयूर अंभोरे
वडिलांचे नाव: उत्तम अंभोरे
घर क्रमांक : 312
वय : 27 लिंग : पुरुष
छायाचित्र उपलब्ध

551 ALJ1009083
नाव : समाधान भिकाजी कंकाळ
वडिलांचे नाव: भिकाजी कंकाळ
घर क्रमांक : 312
वय : 43 लिंग : पुरुष
छायाचित्र उपलब्ध

552 ALJ9926932
नाव : भाष्कर अच्युतराव यरमुले
वडिलांचे नाव: अच्युतराव यरमुले
घर क्रमांक : 313अ
वय : 48 लिंग : पुरुष
छायाचित्र उपलब्ध

553 HMM2174407
नाव : अनिता भाष्कर यरमुले
पतीचे नाव: भाष्कर यरमुले
घर क्रमांक : 313अ
वय : 46 लिंग : महिला
छायाचित्र उपलब्ध

554 ALJ9927351
नाव : अच्युतराव शिवजी यरमुले
वडिलांचे नाव: शिवजी यरमुले
घर क्रमांक : 314
वय : 83 लिंग : पुरुष
छायाचित्र उपलब्ध

555 ALJ9927369
नाव : सुगंधाबाईज अच्युतराव यरमुले
पतीचे नाव: अच्युतराव यरमुले
घर क्रमांक : 314
वय : 74 लिंग : महिला
छायाचित्र उपलब्ध

556 HMM2203792
नाव : विजय अच्ययूतराव यरमुले
वडिलांचे नाव: अच्यूतराव यरमुले
घर क्रमांक : 314
वय : 42 लिंग : पुरुष
छायाचित्र उपलब्ध

557 ALJ7018138
नाव : कल्पना विजय यरमुले
पतीचे नाव: विजय यरमुले
घर क्रमांक : 314
वय : 37 लिंग : महिला
छायाचित्र उपलब्ध

558 ALJ0103630
नाव : अनुसया ज. काशिराम गावडे
पतीचे नाव: काशिराम गावडे
घर क्रमांक : 314a
वय : 62 लिंग : महिला
छायाचित्र उपलब्ध

559 ALJ6353601
नाव : कैलास देविलाल चिंचाले
वडिलांचे नाव: देविलाल चिंचाले
घर क्रमांक : 315
वय : 35 लिंग : पुरुष
छायाचित्र उपलब्ध

560 ALJ9927377
नाव : जनार्दन लाडु गवई
वडिलांचे नाव: लाडु गवई
घर क्रमांक : 315
वय : 69 लिंग : पुरुष
छायाचित्र उपलब्ध

561 ALJ9927385
नाव : चंद्रभागाज जनार्दन गवई
पतीचे नाव: जनार्दन गवई
घर क्रमांक : 315
वय : 64 लिंग : महिला
छायाचित्र उपलब्ध

562 ALJ1008960
नाव : अमोल जनार्धन गवई
वडिलांचे नाव: जनार्धन गवई
घर क्रमांक : 315
वय : 35 लिंग : पुरुष
छायाचित्र उपलब्ध

563 ALJ9904970
नाव : दिपाली गवई
पतीचे नाव: राहुल गवई
घर क्रमांक : 315
वय : 30 लिंग : महिला
छायाचित्र उपलब्ध

564 ALJ7018229
नाव : अमोल जनार्धन गवई
वडिलांचे नाव: जनार्धन गवई
घर क्रमांक : 315
वय : 44 लिंग : पुरुष
छायाचित्र उपलब्ध

565 ALJ7018211
नाव : प्रियंका अमोल गवई
पतीचे नाव: अमोल गवई
घर क्रमांक : 315
वय : 27 लिंग : महिला
छायाचित्र उपलब्ध

566 ALJ7018427
नाव : गौतम नारायण गवई
वडिलांचे नाव: नारायण गवई
घर क्रमांक : 315
वय : 27 लिंग : पुरुष
छायाचित्र उपलब्ध

567 ALJ7018302
नाव : मंजुषा गणेश खरात
पतीचे नाव: गणेश खरात
घर क्रमांक : 315
वय : 36 लिंग : महिला
छायाचित्र उपलब्ध

568 ALJ6858302
नाव : कविता विनोद वाघमारे
पतीचे नाव: विनोद वाघमारे
घर क्रमांक : 315
वय : 30 लिंग : महिला
छायाचित्र उपलब्ध

569 ALJ0103684
नाव : आसराबाई देवीलाल चिंचोले
पतीचे नाव: देवलाल चिंचोले
घर क्रमांक : 315b
वय : 52 लिंग : महिला
छायाचित्र उपलब्ध

570 ALJ0103674
नाव : लिलाबाईज भिमराव वाघमारे
पतीचे नाव: भिमराव वाघमारे
घर क्रमांक : 315d
वय : 59 लिंग : महिला
छायाचित्र उपलब्ध

571 HMM2175172
नाव : विनोद भिमराव वाघमारे
वडिलांचे नाव: भिमराव वाघमारे
घर क्रमांक : 315ड
वय : 40 लिंग : पुरुष
छायाचित्र उपलब्ध

572 HMM2175511
नाव : वनिता गुलाबराव खरात
पतीचे नाव: गुलाबराव खरात
घर क्रमांक : 315इ
वय : 54 लिंग : महिला
छायाचित्र उपलब्ध

573 HMM2174399
नाव : कलावती नारायण गवई
पतीचे नाव: नारायण गवई
घर क्रमांक : 315क
वय : 69 लिंग : महिला
छायाचित्र उपलब्ध

574 ALJ9890138
नाव : प्रवीण चांदोरे
वडिलांचे नाव: लक्ष्मण चांदोरे
घर क्रमांक : 316
वय : 26 लिंग : पुरुष
छायाचित्र उपलब्ध

575 ALJ9927229
नाव : रोडुजी लोभांजी आटोळे
वडिलांचे नाव: लोभांजी आटोळे
घर क्रमांक : 317
वय : 79 लिंग : पुरुष
छायाचित्र उपलब्ध

576 HMM2203222
नाव : रामेश्वर रोडुजी आटोळे
वडिलांचे नाव: रोडुजी आटोळे
घर क्रमांक : 317
वय : 49 लिंग : पुरुष
छायाचित्र उपलब्ध

577 HMM2214542
नाव : मंदाकिनी रामेश्वर आटोळे
पतीचे नाव: रामेश्वर आटोळे
घर क्रमांक : 317
वय : 47 लिंग : महिला
छायाचित्र उपलब्ध

578 HMM2203180
नाव : परमेश्वर रोडुजी आटोळे
वडिलांचे नाव: रोडूबा आटोळे
घर क्रमांक : 317
वय : 47 लिंग : पुरुष
छायाचित्र उपलब्ध

579 HMM2203750
नाव : सुनिता परमेश्वर आटोळे
पतीचे नाव: परमेश्वर आटोळे
घर क्रमांक : 317
वय : 44 लिंग : महिला
छायाचित्र उपलब्ध

580 ALJ9886417
नाव : भाग्यश्री आटोळे
वडिलांचे नाव: परमेश्वर आटोळे
घर क्रमांक : 317
वय : 26 लिंग : महिला
छायाचित्र उपलब्ध

581 ALJ9927104
नाव : तुकाराम लिंबाजी शिराळे
वडिलांचे नाव: सघीरले शिराळे
घर क्रमांक : 317-ब
वय : 74 लिंग : पुरुष
छायाचित्र उपलब्ध

582 HMM2203081
नाव : सत्यभामा प्रकाश भांड
पतीचे नाव: प्रकाश भांड
घर क्रमांक : 317अ
वय : 69 लिंग : महिला
छायाचित्र उपलब्ध

583 HMM2173375
नाव : रमेश प्रकाश भांड
वडिलांचे नाव: प्रकाश भांड
घर क्रमांक : 317अ
वय : 44 लिंग : पुरुष
छायाचित्र उपलब्ध

584 ALJ7904725
नाव : सरला सुभाष भांड
पतीचे नाव: सुभाष भांड
घर क्रमांक : 317अ
वय : 36 लिंग : महिला
छायाचित्र उपलब्ध

585 ALJ9927112
नाव : निमर्लाज तुकाराम. शिराळे
पतीचे नाव: तुकाराम. शिराळे
घर क्रमांक : 317ब
वय : 64 लिंग : महिला
छायाचित्र उपलब्ध

586 ALJ9927096
नाव : सुखदेव पुंजाजी खरात
वडिलांचे नाव: पुंजाजी खरात
घर क्रमांक : 317क
वय : 76 लिंग : पुरुष
छायाचित्र उपलब्ध

587 ALJ1008994
नाव : अनुसया सुखदेव खरात
पतीचे नाव: सुखदेव खरात
घर क्रमांक : 317क
वय : 71 लिंग : महिला
छायाचित्र उपलब्ध

588 ALJ9927013
नाव : समाधान फकीरबुवा खरात
वडिलांचे नाव: फकीरबुवा खरात
घर क्रमांक : 318
वय : 59 लिंग : पुरुष
छायाचित्र उपलब्ध

589 ALJ9927021
नाव : भिकाबाईज समाधान खरात
पतीचे नाव: समाधान खरात
घर क्रमांक : 318
वय : 54 लिंग : महिला
छायाचित्र उपलब्ध

590 ALJ9927047
नाव : सखुबाईज गणपत डोके
पतीचे नाव: गणपत डोके
घर क्रमांक : 319
वय : 80 लिंग : महिला
छायाचित्र उपलब्ध

591 ALJ0103838
नाव : पुंजाजी गणपत डोके
वडिलांचे नाव: गणपत डोके
घर क्रमांक : 319
वय : 56 लिंग : पुरुष
छायाचित्र उपलब्ध

592 ALJ9927054
नाव : शांताबाईज पुंजाजी डोके
पतीचे नाव: पुंजाजी डोके
घर क्रमांक : 319
वय : 50 लिंग : महिला
छायाचित्र उपलब्ध

593 ALJ6997399
नाव : किरण पुंजाजी डोके
वडिलांचे नाव: पुंजाजी डोके
घर क्रमांक : 319
वय : 28 लिंग : पुरुष
छायाचित्र उपलब्ध

594 HMM2172989
नाव : समाधान रामभाऊ भुतेकर
वडिलांचे नाव: रामभाऊ भुतेकर
घर क्रमांक : 319अ
वय : 47 लिंग : पुरुष
छायाचित्र उपलब्ध

595 HMM2203743
नाव : छाया समाधान भुतेकर
पतीचे नाव: समाधान भुतेकर
घर क्रमांक : 319अ
वय : 43 लिंग : महिला
छायाचित्र उपलब्ध

596 ALJ1700285
नाव : गोपाल प्रदीप रहाटे
वडिलांचे नाव: प्रदीप बाजीराव रहाटे
घर क्रमांक : 319बी
वय : 24 लिंग : पुरुष
छायाचित्र उपलब्ध

597 HMM2203230
नाव : प्रदीप बाजीराव रहाटे
वडिलांचे नाव: बाजीराव रहाटे
घर क्रमांक : 319ब
वय : 47 लिंग : पुरुष
छायाचित्र उपलब्ध

598 HMM2173029
नाव : कविता प्रदीप रहाटे
पतीचे नाव: प्रदीप रहाटे
घर क्रमांक : 319ब
वय : 43 लिंग : महिला
छायाचित्र उपलब्ध

599 ALJ0103862
नाव : मधुकर आश्रु शिंगणे
वडिलांचे नाव: आश्रु शिंगणे
घर क्रमांक : 319d
वय : 70 लिंग : पुरुष
छायाचित्र उपलब्ध

600 ALJ9927500
नाव : कमलज मधुकर शिंगणे
पतीचे नाव: मधुकर शिंगणे
घर क्रमांक : 319ड
वय : 60 लिंग : महिला
छायाचित्र उपलब्ध

601 ALJ0103852
नाव : गजानन रामभाऊ भुतेकर
वडिलांचे नाव: रामभाऊ भुतेकर
घर क्रमांक : 319k
वय : 54 लिंग : पुरुष
छायाचित्र उपलब्ध

602 HMM2172955
नाव : मालता गजानन भुतेकर
पतीचे नाव: गजानन भुतेकर
घर क्रमांक : 319क
वय : 49 लिंग : महिला
छायाचित्र उपलब्ध

603 ALJ9927518
नाव : श्रीकृष्ण एकनाथ खरात
वडिलांचे नाव: एकनाथ खरात
घर क्रमांक : 321
वय : 73 लिंग : पुरुष
छायाचित्र उपलब्ध

604 ALJ6353619
नाव : काशीराम गणपत बुरकुल
वडिलांचे नाव: गणपत बुरकुल
घर क्रमांक : 322
वय : 57 लिंग : पुरुष
छायाचित्र उपलब्ध

605 HMM2175354
नाव : पार्वती काशिनाथ बुरकुल
पतीचे नाव: काशिनाथ बुरकुल
घर क्रमांक : 322
वय : 44 लिंग : महिला
छायाचित्र उपलब्ध

606 ALJ9904871
नाव : उर्मिला ताठे
पतीचे नाव: गणेश ताठे
घर क्रमांक : 322
वय : 29 लिंग : महिला
छायाचित्र उपलब्ध

607 HMM2214658
नाव : एकनाथ कुंडलीक भालेकर
वडिलांचे नाव: कुंडलीक भालेकर
घर क्रमांक : 322अ
वय : 74 लिंग : पुरुष
छायाचित्र उपलब्ध

608 HMM2214351
नाव : राजकोर एकनाथ भालेकर
पतीचे नाव: एकनाथ भालेकर
घर क्रमांक : 322अ
वय : 69 लिंग : महिला
छायाचित्र उपलब्ध

609 HMM2173490
नाव : संतोष एकनाथ भालेकर
वडिलांचे नाव: एकनाथ भालेकर
घर क्रमांक : 322अ
वय : 46 लिंग : पुरुष
छायाचित्र उपलब्ध

610 ALJ6353627
नाव : निलेश एकनाथ भालेकर
वडिलांचे नाव: एकनाथ भालेकर
घर क्रमांक : 322अ
वय : 43 लिंग : पुरुष
छायाचित्र उपलब्ध

611 ALJ6353635
नाव : सुनिता संतोष भालेकर
पतीचे नाव: संतोष भालेकर
घर क्रमांक : 322अ
वय : 39 लिंग : महिला
छायाचित्र उपलब्ध

612 ALJ9927567
नाव : प्रल्हाद सखाराम. ताठे
वडिलांचे नाव: सखाराम. ताठे
घर क्रमांक : 322ब
वय : 60 लिंग : पुरुष
छायाचित्र उपलब्ध

613 ALJ9927575
नाव : कौशल्याबाईज प्रल्हाद ताठे
पतीचे नाव: प्रल्हाद ताठे
घर क्रमांक : 322ब
वय : 50 लिंग : महिला
छायाचित्र उपलब्ध

614 ALJ9927542
नाव : भुजंगराव लिंबाजी बंगाळे
वडिलांचे नाव: लिंबाजी बंगाळे
घर क्रमांक : 322क
वय : 77 लिंग : पुरुष
छायाचित्र उपलब्ध

615 ALJ0103911
नाव : लक्ष्मी भुजंगराव बंगाळे
पतीचे नाव: भुजंगराव बंगाळे
घर क्रमांक : 322k
वय : 70 लिंग : महिला
छायाचित्र उपलब्ध

616 ALJ1618206
नाव : छाया गजानन भालेकर
पतीचे नाव: गजानन भालेकर
घर क्रमांक : 323
वय : 30 लिंग : महिला
छायाचित्र उपलब्ध

617 ALJ1616895
नाव : शिवा रमेश खरात
वडिलांचे नाव: रमेश खरात
घर क्रमांक : 323
वय : 24 लिंग : पुरुष
छायाचित्र उपलब्ध

618 ALJ7018500
नाव : रुपाली समाधान बंगाळे
पतीचे नाव: समाधान बंगाळे
घर क्रमांक : 323
वय : 34 लिंग : महिला
छायाचित्र उपलब्ध

619 ALJ9927583
नाव : पानकोरज खुशालराव ढवळे
वडिलांचे नाव: खुशालराव ढवळे
घर क्रमांक : 323
वय : 65 लिंग : महिला
छायाचित्र उपलब्ध

620 ALJ6959019
नाव : पुजा सुरजसिंग राजपुत
पतीचे नाव: सुरजसिंग राजपुत
घर क्रमांक : 323
वय : 29 लिंग : महिला
छायाचित्र उपलब्ध

621 ALJ9927591
नाव : भगतंसिंग फकीरसीग राजपुत
वडिलांचे नाव: फकीरसीग राजपुत
घर क्रमांक : 323अ
वय : 62 लिंग : पुरुष
छायाचित्र उपलब्ध

622 ALJ9927609
नाव : रेखा भगतंसिंग राजपुत
पतीचे नाव: भगतंसिंग राजपुत
घर क्रमांक : 323अ
वय : 57 लिंग : महिला
छायाचित्र उपलब्ध

623 ALJ9927617
नाव : अशोक कुंडलीक भालेकर
वडिलांचे नाव: कुंडलीक भालेकर
घर क्रमांक : 323क
वय : 62 लिंग : पुरुष
छायाचित्र उपलब्ध

624 ALJ0103991
नाव : विश्रांती अशोक भालेकर
पतीचे नाव: अशोक भालेकर
घर क्रमांक : 323k
वय : 56 लिंग : महिला
छायाचित्र उपलब्ध

625 ALJ1618339
नाव : दिपाली अमोल गवै
पतीचे नाव: अमोल गवै
घर क्रमांक : 325
वय : 30 लिंग : महिला
छायाचित्र उपलब्ध

626 ALJ1618297
नाव : पूजा शुभम राजपूत
पतीचे नाव: शुभम राजपूत
घर क्रमांक : 325
वय : 25 लिंग : महिला
छायाचित्र उपलब्ध

627 ALJ6958938
नाव : रेखा कैलास चिंचोले
पतीचे नाव: कैलास चिंचोले
घर क्रमांक : 325
वय : 36 लिंग : महिला
छायाचित्र उपलब्ध

628 ALJ9927625
नाव : भोगाजी रामाजी खरात
वडिलांचे नाव: रामाजी खरात
घर क्रमांक : 325
वय : 82 लिंग : पुरुष
छायाचित्र उपलब्ध

629 ALJ9927633
नाव : लिलाबाईज भोंगाजी खरात
पतीचे नाव: भोंगाजी खरात
घर क्रमांक : 325
वय : 76 लिंग : महिला
छायाचित्र उपलब्ध

630 ALJ9927641
नाव : गजानन भोंगाजी खरात
वडिलांचे नाव: भोंगाजी खरात
घर क्रमांक : 325
वय : 52 लिंग : पुरुष
छायाचित्र उपलब्ध

631 ALJ6958946
नाव : बेबी गजानन खरात
पतीचे नाव: गजानन खरात
घर क्रमांक : 325
वय : 50 लिंग : महिला
छायाचित्र उपलब्ध

632 ALJ9682667
नाव : भागवत गजानन खरात
वडिलांचे नाव: गजानन खरात
घर क्रमांक : 325
वय : 30 लिंग : पुरुष
छायाचित्र उपलब्ध

633 ALJ7018419
नाव : प्रफुलसिंग संजयसिंग राजपुत
वडिलांचे नाव: संजयसिंग राजपुत
घर क्रमांक : 325
वय : 33 लिंग : पुरुष
छायाचित्र उपलब्ध

634 ALJ9904947
नाव : शुभम राजपूत
वडिलांचे नाव: भगतसिंह राजपूत
घर क्रमांक : 325
वय : 31 लिंग : पुरुष
छायाचित्र उपलब्ध

635 ALJ7018435
नाव : दुर्गेश संजयसिंग राजपुत
वडिलांचे नाव: संजयसिंग राजपुत
घर क्रमांक : 325
वय : 27 लिंग : पुरुष
छायाचित्र उपलब्ध

636 HMM2202927
नाव : संजयसिंह राजपूत
वडिलांचे नाव: भीकमसीग राजपुत
घर क्रमांक : 325अ
वय : 54 लिंग : पुरुष
छायाचित्र उपलब्ध

637 HMM2202935
नाव : सुनंदा राजपूत
पतीचे नाव: संजयसिंह राजपूत
घर क्रमांक : 325अ
वय : 51 लिंग : महिला
छायाचित्र उपलब्ध

638 ALJ9927658
नाव : सत्यभामा त्र्यंबक चव्हाण
पतीचे नाव: त्र्यंबक चव्हाण
घर क्रमांक : 325ब
वय : 74 लिंग : महिला
छायाचित्र उपलब्ध

639 ALJ6353643
नाव : नलीनी भाऊराव चव्हाण
पतीचे नाव: भाऊराव चव्हाण
घर क्रमांक : 325क
वय : 70 लिंग : महिला
छायाचित्र उपलब्ध

640 ALJ0104042
नाव : भाऊराव किसन चव्हाण
वडिलांचे नाव: किसन चव्हाण
घर क्रमांक : 325k
वय : 64 लिंग : पुरुष
छायाचित्र उपलब्ध

641 ALJ9927666
नाव : सखाराम. विक्रम. खरात
वडिलांचे नाव: विक्रम. खरात
घर क्रमांक : 326
वय : 68 लिंग : पुरुष
छायाचित्र उपलब्ध

642 ALJ9927674
नाव : इंदुबाईज सखाराम. खरात
पतीचे नाव: सखाराम. खरात
घर क्रमांक : 326
वय : 63 लिंग : महिला
छायाचित्र उपलब्ध

643 HMM2173219
नाव : संतोष सखाराम खरात
वडिलांचे नाव: सखाराम खरात
घर क्रमांक : 326
वय : 40 लिंग : पुरुष
छायाचित्र उपलब्ध

644 HMM2175446
नाव : मंगला रमेश खरात
पतीचे नाव: रमेश खरात
घर क्रमांक : 328अ
वय : 58 लिंग : महिला
छायाचित्र उपलब्ध

645 ALJ9927690
नाव : दादाराव देवराव बंगाले
वडिलांचे नाव: देवराव बंगाले
घर क्रमांक : 329
वय : 59 लिंग : पुरुष
छायाचित्र उपलब्ध

646 ALJ9927708
नाव : महिमाबाईज दादाराव बंगाले
पतीचे नाव: दादाराव बंगाले
घर क्रमांक : 329
वय : 54 लिंग : महिला
छायाचित्र उपलब्ध

647 ALJ1009000
नाव : विजय दादाराव बंगाले
वडिलांचे नाव: दादाराव बंगाले
घर क्रमांक : 329
वय : 38 लिंग : पुरुष
छायाचित्र उपलब्ध

648 ALJ1618396
नाव : संकेत मदन बंगाले
वडिलांचे नाव: मदन बंगाले
घर क्रमांक : 331
वय : 23 लिंग : पुरुष
छायाचित्र उपलब्ध

649 ALJ6858385
नाव : वर्षा विकास बंगाळे
पतीचे नाव: विकास बंगाळे
घर क्रमांक : 331
वय : 32 लिंग : महिला
छायाचित्र उपलब्ध

650 HMM2175230
नाव : अनिता मदन बंगाळे
पतीचे नाव: मदन बंगाळे
घर क्रमांक : 331
वय : 44 लिंग : महिला
छायाचित्र उपलब्ध

651 ALJ6858237
नाव : विठ्ठल अशोक बंगाळे
वडिलांचे नाव: अशोक बंगाळे
घर क्रमांक : 331
वय : 30 लिंग : पुरुष
छायाचित्र उपलब्ध

652 ALJ9883919
नाव : पवन बंगाळे
वडिलांचे नाव: अशोक बंगाळे
घर क्रमांक : 331
वय : 28 लिंग : पुरुष
छायाचित्र उपलब्ध

653 ALJ0104133
नाव : वसंता अन्नाजी बंगाळे
वडिलांचे नाव: अन्नाजी बंगाळे
घर क्रमांक : 331a
वय : 60 लिंग : पुरुष
छायाचित्र उपलब्ध

654 HMM2175156
नाव : यमुनाज वसंता बंगाळे
पतीचे नाव: वसंता बंगाळे
घर क्रमांक : 331अ
वय : 52 लिंग : महिला
छायाचित्र उपलब्ध

655 ALJ9927724
नाव : भगवान अन्नाजी बंगाळे
वडिलांचे नाव: अन्नाजी बंगाळे
घर क्रमांक : 331ब
वय : 65 लिंग : पुरुष
छायाचित्र उपलब्ध

656 ALJ9927732
नाव : इंदुज भगवान बंगाळे
पतीचे नाव: भगवान बंगाळे
घर क्रमांक : 331ब
वय : 60 लिंग : महिला
छायाचित्र उपलब्ध

657 HMM2173896
नाव : शिला बापुराव बंगाळे
पतीचे नाव: बापुराव बंगाळे
घर क्रमांक : 331ड
वय : 66 लिंग : महिला
छायाचित्र उपलब्ध

658 HMM2173797
नाव : अशोक त्र्यंबक बंगाळे
वडिलांचे नाव: त्र्यंबक बंगाळे
घर क्रमांक : 331ई
वय : 62 लिंग : पुरुष
छायाचित्र उपलब्ध

659 ALJ6353494
नाव : शिला रमेश बंगाळे
पतीचे नाव: रमेश बंगाळे
घर क्रमांक : 331इ
वय : 60 लिंग : महिला
छायाचित्र उपलब्ध

660 HMM2214393
नाव : सिंधु अशोक बंगाळे
पतीचे नाव: अशोक बंगाळे
घर क्रमांक : 331ई
वय : 54 लिंग : महिला
छायाचित्र उपलब्ध

661 ALJ9927716
नाव : पार्वती प्रल्हाद खरात
पतीचे नाव: प्रल्हाद खरात
घर क्रमांक : 331क
वय : 72 लिंग : महिला
छायाचित्र उपलब्ध

662 ALJ6353650
नाव : गजानन प्रल्हाद खरात
वडिलांचे नाव: प्रल्हाद खरात
घर क्रमांक : 331क
वय : 53 लिंग : पुरुष
छायाचित्र उपलब्ध

663 HMM2174647
नाव : केशव प्रल्हाद खरात
वडिलांचे नाव: प्रल्हाद खरात
घर क्रमांक : 331क
वय : 42 लिंग : पुरुष
छायाचित्र उपलब्ध

664 ALJ0104197
नाव : बेबीज लक्ष्मण वैद्य
पतीचे नाव: लक्ष्मण वैद्य
घर क्रमांक : 332
वय : 60 लिंग : महिला
छायाचित्र उपलब्ध

665 HMM2172930
नाव : मंदाकीनी विनोद वैद्य
पतीचे नाव: विनोद वैद्य
घर क्रमांक : 332
वय : 44 लिंग : महिला
छायाचित्र उपलब्ध

666 ALJ7904741
नाव : प्रविण लक्ष्मण वैद्य
वडिलांचे नाव: लक्ष्मण वैद्य
घर क्रमांक : 332
वय : 42 लिंग : पुरुष
छायाचित्र उपलब्ध

667 HMM2172773
नाव : विनोद लक्ष्मण वैघ
वडिलांचे नाव: लक्ष्मण वैघ
घर क्रमांक : 332
वय : 47 लिंग : पुरुष
छायाचित्र उपलब्ध

668 ALJ9927740
नाव : राम. सखा वैद्य
वडिलांचे नाव: सखा वैद्य
घर क्रमांक : 333
वय : 73 लिंग : पुरुष
छायाचित्र उपलब्ध

669 ALJ9927757
नाव : गोदावरीज राम. वैद्य
पतीचे नाव: राम. वैद्य
घर क्रमांक : 333
वय : 63 लिंग : महिला
छायाचित्र उपलब्ध

670 HMM2173243
नाव : मनोज राम वैद्य
वडिलांचे नाव: राम वैद्य
घर क्रमांक : 333
वय : 46 लिंग : पुरुष
छायाचित्र उपलब्ध

671 ALJ9904780
नाव : आकाश वैद्य
वडिलांचे नाव: सुभाष वैद्य
घर क्रमांक : 334
वय : 25 लिंग : पुरुष
छायाचित्र उपलब्ध

672 ALJ9927773
नाव : सखुबाईज भिकाजी वैद्य
पतीचे नाव: भिकाजी वैद्य
घर क्रमांक : 334
वय : 75 लिंग : महिला
छायाचित्र उपलब्ध

673 HMM2203156
नाव : सुभाष भिकाजी वैद्य
वडिलांचे नाव: भिकाजी वैद्य
घर क्रमांक : 334
वय : 48 लिंग : पुरुष
छायाचित्र उपलब्ध

674 HMM2203214
नाव : केशव भिकाजी वैद्य
वडिलांचे नाव: भिकाजी वैद्य
घर क्रमांक : 334
वय : 45 लिंग : पुरुष
छायाचित्र उपलब्ध

675 HMM2203354
नाव : ज्योती सुभाष वैद्य
पतीचे नाव: सुभाष वैद्य
घर क्रमांक : 334
वय : 44 लिंग : महिला
छायाचित्र उपलब्ध

676 HMM2203297
नाव : संदीप भिकाजी वैद्य
वडिलांचे नाव: भिकाजी वैद्य
घर क्रमांक : 334
वय : 42 लिंग : पुरुष
छायाचित्र उपलब्ध

677 ALJ9926437
नाव : गोदावरीज नामदेव काकडे
पतीचे नाव: नामदेव काकडे
घर क्रमांक : 335
वय : 70 लिंग : महिला
छायाचित्र उपलब्ध

678 ALJ6353353
नाव : मनोहर नामदेव काकडे
वडिलांचे नाव: नामदेव काकडे
घर क्रमांक : 335
वय : 37 लिंग : पुरुष
छायाचित्र उपलब्ध

679 ALJ9926965
नाव : ममताबाईज तेजराव बंगाळे
पतीचे नाव: तेजराव बंगाळे
घर क्रमांक : 336
वय : 84 लिंग : महिला
छायाचित्र उपलब्ध

680 ALJ1698828
नाव : वंदना गवई
पतीचे नाव: अमोल गवई
घर क्रमांक : 336
वय : 29 लिंग : महिला
छायाचित्र उपलब्ध

681 ALJ1618255
नाव : पूजा गणेश मार्क
पतीचे नाव: गणेश मार्क
घर क्रमांक : 337
वय : 28 लिंग : महिला
छायाचित्र उपलब्ध

682 HMM2203321
नाव : विनोद जयराम मार्के
वडिलांचे नाव: जयराम मार्के
घर क्रमांक : 337
वय : 42 लिंग : पुरुष
छायाचित्र उपलब्ध

683 ALJ6353668
नाव : स्वाती विनोद मार्के
पतीचे नाव: विनोद मार्के
घर क्रमांक : 337
वय : 36 लिंग : महिला
छायाचित्र उपलब्ध

684 ALJ0104307
नाव : कौशल्याबाईज मधुकर पवार
पतीचे नाव: मधुकर पवार
घर क्रमांक : 338
वय : 62 लिंग : महिला
छायाचित्र उपलब्ध

685 HMM2174001
नाव : रवी मधुकर पवार
वडिलांचे नाव: मधुकर पवार
घर क्रमांक : 338
वय : 40 लिंग : पुरुष
छायाचित्र उपलब्ध

686 ALJ6119168
नाव : सविता रवि पवार
पतीचे नाव: रवि पवार
घर क्रमांक : 338
वय : 36 लिंग : महिला
छायाचित्र उपलब्ध

687 ALJ7018351
नाव : शितल गोपाल पवार
पतीचे नाव: गोपाल पवार
घर क्रमांक : 338
वय : 30 लिंग : महिला
छायाचित्र उपलब्ध

688 ALJ1009018
नाव : रेखा कैलास सुर्यवंशी
वडिलांचे नाव: कैलास सुर्यवंशी
घर क्रमांक : 338
वय : 41 लिंग : महिला
छायाचित्र उपलब्ध

689 ALJ0104349
नाव : नंदा ज. भरत पवार
पतीचे नाव: भारत पवार
घर क्रमांक : 339
वय : 51 लिंग : महिला
छायाचित्र उपलब्ध

690 ALJ7018310
नाव : किरण भरत पवार
वडिलांचे नाव: भरत पवार
घर क्रमांक : 339
वय : 29 लिंग : पुरुष
छायाचित्र उपलब्ध

691 HMM2214336
नाव : बबन लक्ष्मण चांदोरे
वडिलांचे नाव: लक्ष्मण चांदोरे
घर क्रमांक : 340
वय : 65 लिंग : पुरुष
छायाचित्र उपलब्ध

692 ALJ0104355
नाव : बसंतीबाईज बबन चांदोरे
पतीचे नाव: बबन चांदोरे
घर क्रमांक : 340
वय : 60 लिंग : महिला
छायाचित्र उपलब्ध

693 ALJ1009026
नाव : मदन बबन चांदोरे
वडिलांचे नाव: बबन चांदोरे
घर क्रमांक : 340
वय : 40 लिंग : पुरुष
छायाचित्र उपलब्ध

694 ALJ6714976
नाव : छगण बबन चांदोरे
वडिलांचे नाव: बबन चांदोरे
घर क्रमांक : 340
वय : 34 लिंग : पुरुष
छायाचित्र उपलब्ध

695 ALJ6958847
नाव : संगिता मदन चांदोरे
पतीचे नाव: मदन चांदोरे
घर क्रमांक : 340
वय : 33 लिंग : महिला
छायाचित्र उपलब्ध

696 ALJ6958789
नाव : शारदा छगण चांदोरे
पतीचे नाव: छगण चांदोरे
घर क्रमांक : 340
वय : 31 लिंग : महिला
छायाचित्र उपलब्ध

697 ALJ6858021
नाव : सरला राहुल खंदारे
पतीचे नाव: राहुल खंदारे
घर क्रमांक : 340
वय : 35 लिंग : महिला
छायाचित्र उपलब्ध

698 ALJ9904673
नाव : प्रेम खंडारे
वडिलांचे नाव: दिलीप खंडारे
घर क्रमांक : 340
वय : 28 लिंग : पुरुष
छायाचित्र उपलब्ध

699 ALJ9927815
नाव : रामलाल लक्ष्मण चांदोरे
वडिलांचे नाव: लक्ष्मण चांदोरे
घर क्रमांक : 341
वय : 70 लिंग : पुरुष
छायाचित्र उपलब्ध

700 HMM0091199
नाव : नंदाज रामचंद्र चांदोरे
पतीचे नाव: रामचंद्र चांदोरे
घर क्रमांक : 342
वय : 73 लिंग : महिला
छायाचित्र उपलब्ध

701 HMM2173482
नाव : राजु रामचंद्र चांदोरे
वडिलांचे नाव: रामचंद्र चांदोरे
घर क्रमांक : 342
वय : 42 लिंग : पुरुष
छायाचित्र उपलब्ध

702 HMM2174068
नाव : छगन गंगाराम चांदोरे
वडिलांचे नाव: गंगाराम लालमन चांदोरे
घर क्रमांक : 343
वय : 43 लिंग : पुरुष
छायाचित्र उपलब्ध

703 ALJ0104385
नाव : गंगाराम. लालमण चांदोरे
वडिलांचे नाव: लालमण चांदोरे
घर क्रमांक : 343
वय : 75 लिंग : पुरुष
छायाचित्र उपलब्ध

704 ALJ0104395
नाव : गेन्दाबाईज गंगाराम. चांदोरे
पतीचे नाव: गंगाराम. चांदोरे
घर क्रमांक : 343
वय : 68 लिंग : महिला
छायाचित्र उपलब्ध

705 HMM2173169
नाव : अशोक गंगाराम चांदोरे
वडिलांचे नाव: गंगाराम चांदोरे
घर क्रमांक : 343
वय : 47 लिंग : पुरुष
छायाचित्र उपलब्ध

706 ALJ6353676
नाव : मंदा अशोक चांदोरे
पतीचे नाव: अशोक चांदोरे
घर क्रमांक : 343
वय : 38 लिंग : महिला
छायाचित्र उपलब्ध

707 HMM0091249
नाव : जिजाबाईज दशरथ खंडारे
पतीचे नाव: दशरथ खंडारे
घर क्रमांक : 344
वय : 70 लिंग : महिला
छायाचित्र उपलब्ध

708 HMM2203560
नाव : रेखा पंढरी खंडारे
पतीचे नाव: पंढरी खंडारे
घर क्रमांक : 344
वय : 44 लिंग : महिला
छायाचित्र उपलब्ध

709 ALJ6958821
नाव : आकाश पंढरी खंडारे
वडिलांचे नाव: पंढरी खंडारे
घर क्रमांक : 344
वय : 28 लिंग : पुरुष
छायाचित्र उपलब्ध

710 ALJ1623040
नाव : वैभव पंढरी खंदारे
आईचे नाव: रेखा
घर क्रमांक : 344
वय : 23 लिंग : पुरुष
छायाचित्र उपलब्ध

711 ALJ1618578
नाव : पूर्णिमा कदुबा खंदारे
वडिलांचे नाव: कदुबा रवींद्र खंदारे
घर क्रमांक : 345
वय : 23 लिंग : महिला
छायाचित्र उपलब्ध

712 ALJ0104430
नाव : गजानन त्र्यंबक खंडारे
वडिलांचे नाव: त्र्यंबक खंडारे
घर क्रमांक : 345
वय : 52 लिंग : पुरुष
छायाचित्र उपलब्ध

713 HMM2175131
नाव : मीना गजानन खंडारे खंडारे
पतीचे नाव: गजानन खंडारे
घर क्रमांक : 345
वय : 45 लिंग : महिला
छायाचित्र उपलब्ध

714 ALJ1009059
नाव : कडूबा रविंद्र खंडारे
वडिलांचे नाव: रविंद्र खंडारे
घर क्रमांक : 345
वय : 37 लिंग : पुरुष
छायाचित्र उपलब्ध

715 HMM2173839
नाव : वच्छलाज नामदेव खंडारे
पतीचे नाव: नामदेव खंडारे
घर क्रमांक : 346
वय : 83 लिंग : महिला
छायाचित्र उपलब्ध

716 ALJ9927864
नाव : रंजना नामदेव खंडारे
पतीचे नाव: नामदेव खंडारे
घर क्रमांक : 346
वय : 63 लिंग : महिला
छायाचित्र उपलब्ध

717 ALJ0104464
नाव : देवानंद नामदेव खंडारे
वडिलांचे नाव: नामदेव खंडारे
घर क्रमांक : 346
वय : 54 लिंग : पुरुष
छायाचित्र उपलब्ध

718 ALJ0104474
नाव : अनिताज देवानंद खंडारे
पतीचे नाव: देवानंद खंडारे
घर क्रमांक : 346
वय : 49 लिंग : महिला
छायाचित्र उपलब्ध

719 ALJ9904657
नाव : ऋषिकेश खंडारे
वडिलांचे नाव: देवानंद खंडारे
घर क्रमांक : 346
वय : 28 लिंग : पुरुष
छायाचित्र उपलब्ध

720 ALJ0104494
नाव : कचराबाईज जिजाबराव जाधव
पतीचे नाव: जिजाबराव जाधव
घर क्रमांक : 347
वय : 78 लिंग : महिला
छायाचित्र उपलब्ध

721 ALJ6353684
नाव : भगवान सटवाजी खंडारे
वडिलांचे नाव: सटवाजी खंडारे
घर क्रमांक : 348
वय : 66 लिंग : पुरुष
छायाचित्र उपलब्ध

722 ALJ6353692
नाव : मंगलाज भगवान खंडारे
पतीचे नाव: भगवान खंडारे
घर क्रमांक : 348
वय : 59 लिंग : महिला
छायाचित्र उपलब्ध

723 HMM2214633
नाव : द्रोपदाबाईज पांडुरंग खंडारे
पतीचे नाव: पांडुरंग खंडारे
घर क्रमांक : 349
वय : 70 लिंग : महिला
छायाचित्र उपलब्ध

724 HMM2202984
नाव : पुंडलीक पांडुरंग खंडारे
वडिलांचे नाव: पांडुरंग खंडारे
घर क्रमांक : 349
वय : 48 लिंग : पुरुष
छायाचित्र उपलब्ध

725 HMM2174431
नाव : सुरेखा पुंडलीक खंडारे
पतीचे नाव: पुंडलीक खंडारे
घर क्रमांक : 349
वय : 44 लिंग : महिला
छायाचित्र उपलब्ध

726 ALJ6858260
नाव : आकाश दिलीप खंदारे
वडिलांचे नाव: दिलीप खंदारे
घर क्रमांक : 349
वय : 29 लिंग : पुरुष
छायाचित्र उपलब्ध

727 ALJ1691765
नाव : विशाल कुंडलीक खंदारे खंदारे
आईचे नाव: सुरेखा खंदारे
घर क्रमांक : 349
वय : 25 लिंग : पुरुष
छायाचित्र उपलब्ध

728 ALJ0104505
नाव : दिलीप पांडुरंग खंडारे
वडिलांचे नाव: पांडुरंग खंडारे
घर क्रमांक : 349a
वय : 55 लिंग : पुरुष
छायाचित्र उपलब्ध

729 ALJ0104513
नाव : संगीताज दिलीप खंडारे
पतीचे नाव: दिलीप खंडारे
घर क्रमांक : 349a
वय : 50 लिंग : महिला
छायाचित्र उपलब्ध

730 ALJ1618230
नाव : राम गौतम खंदारे
पतीचे नाव: गौतम खंदारे
घर क्रमांक : 350
वय : 31 लिंग : महिला
छायाचित्र उपलब्ध

731 ALJ1618248
नाव : राणी किरण खंदारे
पतीचे नाव: किरण खंदारे
घर क्रमांक : 350
वय : 30 लिंग : महिला
छायाचित्र उपलब्ध

732 ALJ1618321
नाव : शीतल गौतम खंदारे
पतीचे नाव: गौतम खंदारे
घर क्रमांक : 350
वय : 29 लिंग : महिला
छायाचित्र उपलब्ध

733 ALJ9927872
नाव : कडुबा लक्ष्मण खंडारे
वडिलांचे नाव: लक्ष्मण खंडारे
घर क्रमांक : 350
वय : 70 लिंग : पुरुष
छायाचित्र उपलब्ध

734 ALJ9927880
नाव : रेखाज कडुबा खंडारे
पतीचे नाव: कडुबा खंडारे
घर क्रमांक : 350
वय : 63 लिंग : महिला
छायाचित्र उपलब्ध

735 ALJ6714968
नाव : किरण कडुबा खंदारे
वडिलांचे नाव: कडुबा खंदारे
घर क्रमांक : 350
वय : 30 लिंग : पुरुष
छायाचित्र उपलब्ध

736 ALJ1432467
नाव : कौशल्या गुणेवाड
पतीचे नाव: सुरेश गुणेवाड
घर क्रमांक : नं.350
वय : 35 लिंग : महिला
छायाचित्र उपलब्ध

737 ALJ7018146
नाव : जिवन विलास गवई
वडिलांचे नाव: विलास गवई
घर क्रमांक : 351
वय : 29 लिंग : पुरुष
छायाचित्र उपलब्ध

738 ALJ0104553
नाव : भिमराव लक्ष्मण खंडारे
वडिलांचे नाव: लक्ष्मण खंडारे
घर क्रमांक : 351
वय : 66 लिंग : पुरुष
छायाचित्र उपलब्ध

739 ALJ0104563
नाव : कांताबाईज भिमराव खंडारे
पतीचे नाव: भिमराव खंडारे
घर क्रमांक : 351
वय : 61 लिंग : महिला
छायाचित्र उपलब्ध

740 ALJ6858252
नाव : वनिता सुनिल खंदारे
पतीचे नाव: सुनिल खंदारे
घर क्रमांक : 351
वय : 31 लिंग : महिला
छायाचित्र उपलब्ध

741 ALJ0104604
नाव : विलास. सुखदेव गवई
वडिलांचे नाव: सुखदेव गवई
घर क्रमांक : 351a
वय : 57 लिंग : पुरुष
छायाचित्र उपलब्ध

742 ALJ0104612
नाव : आशाज विलास. गवई
पतीचे नाव: विलास. गवई
घर क्रमांक : 351a
वय : 52 लिंग : महिला
छायाचित्र उपलब्ध

743 ALJ0104573
नाव : भरत मोरे
वडिलांचे नाव: बळीराम मोरे
घर क्रमांक : 352
वय : 58 लिंग : पुरुष
छायाचित्र उपलब्ध

744 ALJ0104583
नाव : अनिता भरत मोरे
पतीचे नाव: भरत मोरे
घर क्रमांक : 352
वय : 51 लिंग : महिला
छायाचित्र उपलब्ध

745 ALJ7018252
नाव : वर्षा पंकज मोरे
पतीचे नाव: पंकज मोरे
घर क्रमांक : 352
वय : 32 लिंग : महिला
छायाचित्र उपलब्ध

746 ALJ7018260
नाव : पंकज भरत मोरे
वडिलांचे नाव: भरत मोरे
घर क्रमांक : 352
वय : 32 लिंग : पुरुष
छायाचित्र उपलब्ध

747 ALJ7018245
नाव : अंकुश भरत मोरे
वडिलांचे नाव: भरत मोरे
घर क्रमांक : 352
वय : 30 लिंग : पुरुष
छायाचित्र उपलब्ध

748 ALJ7018237
नाव : धिरज भरत मोरे
वडिलांचे नाव: भरत मोरे
घर क्रमांक : 352
वय : 28 लिंग : पुरुष
छायाचित्र उपलब्ध

749 HMM0091462
नाव : प्रयागबाईज अवधुत खंडारे
पतीचे नाव: अवधुत खंडारे
घर क्रमांक : 353
वय : 65 लिंग : महिला
छायाचित्र उपलब्ध

750 ALJ9927906
नाव : इंदुबाईज अवधुत खंडारे
पतीचे नाव: अवधुत खंडारे
घर क्रमांक : 353अ
वय : 58 लिंग : महिला
छायाचित्र उपलब्ध

751 ALJ0104620
नाव : सुखदेव पिराजी गवई
वडिलांचे नाव: पिराजी गवई
घर क्रमांक : 354
वय : 87 लिंग : पुरुष
छायाचित्र उपलब्ध

752 HMM2203701
नाव : रंगुबाई सुखदेव गवई
पतीचे नाव: सुखदेव गवई
घर क्रमांक : 354
वय : 82 लिंग : महिला
छायाचित्र उपलब्ध

753 ALJ9926387
नाव : भिमराव सुखदेव गवई
वडिलांचे नाव: सुखदेव गवई
घर क्रमांक : 354
वय : 48 लिंग : पुरुष
छायाचित्र उपलब्ध

754 ALJ6858286
नाव : अर्चना बळीराम गवई
पतीचे नाव: बळीराम गवई
घर क्रमांक : 354
वय : 29 लिंग : महिला
छायाचित्र उपलब्ध

755 ALJ1618289
नाव : मनीषा श्रीकृष्ण गवै
पतीचे नाव: श्रीकृष्ण गवै
घर क्रमांक : 355
वय : 29 लिंग : महिला
छायाचित्र उपलब्ध

756 HMM2214740
नाव : सुमन विठ्ठल गवई
पतीचे नाव: विठ्ठल गवई
घर क्रमांक : 355
वय : 74 लिंग : महिला
छायाचित्र उपलब्ध

757 ALJ9926916
नाव : समाधान यशवंता खंडारे
वडिलांचे नाव: यशवंता खंडारे
घर क्रमांक : 358
वय : 62 लिंग : पुरुष
छायाचित्र उपलब्ध

758 ALJ9926924
नाव : शोभाज समाधान खंडारे
पतीचे नाव: समाधान खंडारे
घर क्रमांक : 358
वय : 55 लिंग : महिला
छायाचित्र उपलब्ध

759 ALJ6353593
नाव : अरविंद समाधान खंडारे
वडिलांचे नाव: समाधान खंडारे
घर क्रमांक : 358
वय : 41 लिंग : पुरुष
छायाचित्र उपलब्ध

760 ALJ9713140
नाव : प्रविण समाधान खंडारे
वडिलांचे नाव: समाधान खंडारे
घर क्रमांक : 358
वय : 37 लिंग : पुरुष
छायाचित्र उपलब्ध

761 ALJ6958888
नाव : मोनु अरविंद खंदारे
पतीचे नाव: अरविंद खंदारे
घर क्रमांक : 358
वय : 28 लिंग : महिला
छायाचित्र उपलब्ध

762 ALJ1624204
नाव : आदित्य संतोष खंदारे
वडिलांचे नाव: संतोष तुकाराम खंदारे
घर क्रमांक : 359
वय : 23 लिंग : पुरुष
छायाचित्र उपलब्ध

763 HMM0091595
नाव : इंदुबाईज तुकाराम. खंडारे
पतीचे नाव: तुकाराम. खंडारे
घर क्रमांक : 359
वय : 84 लिंग : महिला
छायाचित्र उपलब्ध

764 HMM2202943
नाव : संतोष तुकाराम खंडारे
वडिलांचे नाव: तुकाराम खंडारे
घर क्रमांक : 359
वय : 47 लिंग : पुरुष
छायाचित्र उपलब्ध

765 HMM2174415
नाव : ऊषा संतोष खंडारे
पतीचे नाव: संतोष खंडारे
घर क्रमांक : 359
वय : 43 लिंग : महिला
छायाचित्र उपलब्ध

766 HMM2173342
नाव : अनिल भिमराव खंडारे
वडिलांचे नाव: भिमराव खंडारे
घर क्रमांक : 359
वय : 41 लिंग : पुरुष
छायाचित्र उपलब्ध

767 ALJ9935834
नाव : भगवान काशीराम. गवई
वडिलांचे नाव: काशीराम. गवई
घर क्रमांक : 360
वय : 78 लिंग : पुरुष
छायाचित्र उपलब्ध

768 ALJ9935842
नाव : मंदाबाईज भगवान गवई
पतीचे नाव: भगवान गवई
घर क्रमांक : 360
वय : 72 लिंग : महिला
छायाचित्र उपलब्ध

769 ALJ1618420
नाव : नीलम विनोद गवै
पतीचे नाव: विनोद गवै
घर क्रमांक : 361
वय : 25 लिंग : महिला
छायाचित्र उपलब्ध

770 HMM2173946
नाव : बेबी दादाराव गवई
पतीचे नाव: दादाराव गवई
घर क्रमांक : 361
वय : 43 लिंग : महिला
छायाचित्र उपलब्ध

771 ALJ1009067
नाव : अमोल दादाराव गवई
वडिलांचे नाव: दादाराव गवई
घर क्रमांक : 361
वय : 38 लिंग : पुरुष
छायाचित्र उपलब्ध

772 ALJ6119176
नाव : विनोद दादाराव गवई
वडिलांचे नाव: दादाराव गवई
घर क्रमांक : 361
वय : 36 लिंग : पुरुष
छायाचित्र उपलब्ध

773 ALJ9927898
नाव : कडूबा सखाराम खंडारे
वडिलांचे नाव: सखाराम खंडारे
घर क्रमांक : 361
वय : 53 लिंग : पुरुष
छायाचित्र उपलब्ध

774 HMM2203263
नाव : वर्षा कडुबा खंडारे
पतीचे नाव: कडुबा खंडारे
घर क्रमांक : 361
वय : 41 लिंग : महिला
छायाचित्र उपलब्ध

775 ALJ9935875
नाव : यशवंता भिकाजी खंडारे
वडिलांचे नाव: भिकाजी खंडारे
घर क्रमांक : 362
वय : 63 लिंग : पुरुष
छायाचित्र उपलब्ध

776 HMM2203289
नाव : रेणुका यशवंता खंडारे
पतीचे नाव: यशवंता खंडारे
घर क्रमांक : 362
वय : 56 लिंग : महिला
छायाचित्र उपलब्ध

777 ALJ6904197
नाव : गणेश यशवंता खंडारे
वडिलांचे नाव: यशवंता खंडारे
घर क्रमांक : 362
वय : 31 लिंग : महिला
छायाचित्र उपलब्ध

778 HMM2175115
नाव : विनोद आत्माराम खिल्लारे
वडिलांचे नाव: आत्माराम खिल्लारे
घर क्रमांक : 362
वय : 45 लिंग : पुरुष
छायाचित्र उपलब्ध

779 HMM2203677
नाव : वसंता भिकाजी खंडारे
वडिलांचे नाव: भिकाजी खंडारे
घर क्रमांक : 363
वय : 65 लिंग : पुरुष
छायाचित्र उपलब्ध

780 HMM2203065
नाव : सुमन वसंता खंडारे
पतीचे नाव: वसंता खंडारे
घर क्रमांक : 363
वय : 58 लिंग : महिला
छायाचित्र उपलब्ध

781 ALJ1617117
नाव : ऋषिकेश गजानन गुणेवाड
वडिलांचे नाव: गजानन गुनेवार
घर क्रमांक : 364
वय : 25 लिंग : पुरुष
छायाचित्र उपलब्ध

782 ALJ9935891
नाव : जिजाबाईज पंढरी गवई
पतीचे नाव: पंढरी गवई
घर क्रमांक : 364
वय : 72 लिंग : महिला
छायाचित्र उपलब्ध

783 ALJ7904758
नाव : विजय पंढरी गवई
वडिलांचे नाव: पंढरी गवई
घर क्रमांक : 364
वय : 52 लिंग : पुरुष
छायाचित्र उपलब्ध

784 HMM2203008
नाव : गजानन पंढरी गवई
वडिलांचे नाव: पंढरी गवई
घर क्रमांक : 364
वय : 45 लिंग : पुरुष
छायाचित्र उपलब्ध

785 HMM2175750
नाव : संगीता गजानन गवई
पतीचे नाव: गजानन गवई
घर क्रमांक : 364
वय : 43 लिंग : महिला
छायाचित्र उपलब्ध

786 HMM2173128
नाव : किशोर पंढरी गवई
वडिलांचे नाव: पंढरी गवई
घर क्रमांक : 364
वय : 43 लिंग : पुरुष
छायाचित्र उपलब्ध

787 HMM2175685
नाव : निलेश पंढरी गवई
वडिलांचे नाव: पंढरी गवई
घर क्रमांक : 364
वय : 41 लिंग : पुरुष
छायाचित्र उपलब्ध

788 ALJ6119184
नाव : सचिन पंढरी गवई
वडिलांचे नाव: पंढरी गवई
घर क्रमांक : 364
वय : 34 लिंग : पुरुष
छायाचित्र उपलब्ध

789 ALJ9886193
नाव : अनिल गवई
वडिलांचे नाव: पंढरी गवई
घर क्रमांक : 364
वय : 29 लिंग : पुरुष
छायाचित्र उपलब्ध

790 ALJ9886144
नाव : चंद्रकांत गवई
वडिलांचे नाव: गजानन गवई
घर क्रमांक : 364
वय : 25 लिंग : पुरुष
छायाचित्र उपलब्ध

791 ALJ1618412
नाव : नंदिनी राजू गवै
वडिलांचे नाव: राजू बाबुराव गवै
घर क्रमांक : 365
वय : 24 लिंग : महिला
छायाचित्र उपलब्ध

792 ALJ0104771
नाव : द्वारकाबाईज बाबुराव गवई
पतीचे नाव: बाबुराव गवई
घर क्रमांक : 365
वय : 87 लिंग : महिला
छायाचित्र उपलब्ध

793 HMM2175537
नाव : सुरेश बाबुराव गवई
वडिलांचे नाव: बाबुराव गवई
घर क्रमांक : 365
वय : 55 लिंग : पुरुष
छायाचित्र उपलब्ध

794 HMM2214583
नाव : राजु बाबुराव गवई
वडिलांचे नाव: बाबुराव गवई
घर क्रमांक : 365
वय : 48 लिंग : पुरुष
छायाचित्र उपलब्ध

795 HMM2214690
नाव : दादाराव बाबुराव गवई
वडिलांचे नाव: बाबुराव गवई
घर क्रमांक : 365
वय : 45 लिंग : पुरुष
छायाचित्र उपलब्ध

796 HMM2214609
नाव : विद्या राजू गवई
पतीचे नाव: राजू गवई
घर क्रमांक : 365
वय : 43 लिंग : महिला
छायाचित्र उपलब्ध

797 HMM2174381
नाव : निशा सुरेश गवई
पतीचे नाव: सुरेश बाबुराव गवई
घर क्रमांक : 365
वय : 43 लिंग : महिला
छायाचित्र उपलब्ध

798 ALJ0104781
नाव : समाधान नाथा गवई
वडिलांचे नाव: नाथा गवई
घर क्रमांक : 367
वय : 64 लिंग : पुरुष
छायाचित्र उपलब्ध

799 ALJ0104791
नाव : अलका समाधान गवई
पतीचे नाव: समाधान गवई
घर क्रमांक : 367
वय : 59 लिंग : महिला
छायाचित्र उपलब्ध

800 ALJ6119192
नाव : कौतीकराव समाधान गवई
वडिलांचे नाव: समाधान गवई
घर क्रमांक : 367
वय : 35 लिंग : पुरुष
छायाचित्र उपलब्ध

801 ALJ9935925
नाव : कडुबा दौलत गवई
वडिलांचे नाव: दौलत गवई
घर क्रमांक : 368
वय : 48 लिंग : पुरुष
छायाचित्र उपलब्ध

802 ALJ9883877
नाव : विमलबाई छर्रे
पतीचे नाव: भाऊराव छर्रे
घर क्रमांक : 370
वय : 55 लिंग : महिला
छायाचित्र उपलब्ध

803 ALJ0104850
नाव : विश्वनाथ मारोती खंडारे
वडिलांचे नाव: मारोती खंडारे
घर क्रमांक : 370
वय : 72 लिंग : पुरुष
छायाचित्र उपलब्ध

804 HMM0091835
नाव : पंचफुलाज विश्वनाथ खंडारे
पतीचे नाव: विश्वनाथ खंडारे
घर क्रमांक : 370
वय : 65 लिंग : महिला
छायाचित्र उपलब्ध

805 HMM2175214
नाव : राहुल विश्वनाथ खंडारे
वडिलांचे नाव: विश्वनाथ खंडारे
घर क्रमांक : 370
वय : 41 लिंग : पुरुष
छायाचित्र उपलब्ध

806 ALJ6353700
नाव : संदिप विश्वनाथ खंडारे
वडिलांचे नाव: विश्वनाथ खंडारे
घर क्रमांक : 370
वय : 35 लिंग : पुरुष
छायाचित्र उपलब्ध

807 ALJ6958714
नाव : जोत्सना संदिप खंदारे
पतीचे नाव: संदिप खंदारे
घर क्रमांक : 370
वय : 32 लिंग : महिला
छायाचित्र उपलब्ध

808 ALJ0104870
नाव : रेखा कचरुबा गवई
पतीचे नाव: कचरुबा गवई
घर क्रमांक : 371
वय : 60 लिंग : महिला
छायाचित्र उपलब्ध

809 ALJ6958730
नाव : संतोष कचरु गवई
वडिलांचे नाव: कचरु गवई
घर क्रमांक : 371
वय : 34 लिंग : पुरुष
छायाचित्र उपलब्ध

810 ALJ6714943
नाव : किरण आत्माराम खिल्लारे
वडिलांचे नाव: आत्माराम खिल्लारे
घर क्रमांक : 372
वय : 30 लिंग : पुरुष
छायाचित्र उपलब्ध

811 HMM2173722
नाव : रुख्मीणाज रामभाऊ खंडारे
पतीचे नाव: रामभाऊ खंडारे
घर क्रमांक : 373
वय : 81 लिंग : महिला
छायाचित्र उपलब्ध

812 HMM2174696
नाव : सिध्दार्थ रामभाऊ खंडारे
वडिलांचे नाव: रामभाऊ खंडारे
घर क्रमांक : 373
वय : 59 लिंग : पुरुष
छायाचित्र उपलब्ध

813 ALJ9935933
नाव : प्रमिलाज सिध्दार्थ खंडारे
पतीचे नाव: सिध्दार्थ खंडारे
घर क्रमांक : 373
वय : 52 लिंग : महिला
छायाचित्र उपलब्ध

814 HMM2173334
नाव : प्रदिप रामभाऊ खंडारे
वडिलांचे नाव: रामभाऊ खंडारे
घर क्रमांक : 373
वय : 48 लिंग : पुरुष
छायाचित्र उपलब्ध

815 ALJ6561286
नाव : शांताबाईज नारायण खंडारे
पतीचे नाव: नारायण खंडारे
घर क्रमांक : 374
वय : 77 लिंग : महिला
छायाचित्र उपलब्ध

816 HMM2202992
नाव : अनिल नारायण खंडारे
वडिलांचे नाव: नारायण खंडारे
घर क्रमांक : 374
वय : 44 लिंग : पुरुष
छायाचित्र उपलब्ध

817 HMM2174175
नाव : अनिता अनिल खंडारे
पतीचे नाव: अनिल खंडारे
घर क्रमांक : 374
वय : 43 लिंग : महिला
छायाचित्र उपलब्ध

818 ALJ9935958
नाव : विमलज भिमराव खंडारे
पतीचे नाव: भिमराव खंडारे
घर क्रमांक : 375
वय : 65 लिंग : महिला
छायाचित्र उपलब्ध

819 ALJ1617877
नाव : पवन लक्ष्मण चांदोरे
इतर: झुनकाबाई चांदोरे
घर क्रमांक : 376
वय : 28 लिंग : पुरुष
छायाचित्र उपलब्ध

820 HMM2174324
नाव : समींद्राबाईज विश्वनाथ खंडारे
पतीचे नाव: विश्वनाथ खंडारे
घर क्रमांक : 377
वय : 82 लिंग : महिला
छायाचित्र उपलब्ध

821 HMM0091959
नाव : गजानन विश्वनाथ खंडारे
वडिलांचे नाव: विश्वनाथ खंडारे
घर क्रमांक : 377
वय : 55 लिंग : पुरुष
छायाचित्र उपलब्ध

822 ALJ6353718
नाव : राजेंद्र विश्वनाथ खंदारे
वडिलांचे नाव: विश्वनाथ खंदारे
घर क्रमांक : 377
वय : 51 लिंग : पुरुष
छायाचित्र उपलब्ध

823 HMM2174266
नाव : मंगलाज गजानन खंडारे
पतीचे नाव: गजानन खंडारे
घर क्रमांक : 377
वय : 49 लिंग : महिला
छायाचित्र उपलब्ध

824 HMM2174258
नाव : वंदना राजू खंडारे
पतीचे नाव: राजू खंडारे
घर क्रमांक : 377
वय : 43 लिंग : महिला
छायाचित्र उपलब्ध

825 ALJ6924450
नाव : शुभम गजानन खंदारे
वडिलांचे नाव: गजानन खंदारे
घर क्रमांक : 377
वय : 29 लिंग : पुरुष
छायाचित्र उपलब्ध

826 ALJ9935982
नाव : बेबाबाईज श्यामराव खंडारे
पतीचे नाव: श्यामराव खंडारे
घर क्रमांक : 378
वय : 72 लिंग : महिला
छायाचित्र उपलब्ध

827 ALJ9935990
नाव : रमेश कचरु चांदोरे
वडिलांचे नाव: कचरु चांदोरे
घर क्रमांक : 379
वय : 57 लिंग : पुरुष
छायाचित्र उपलब्ध

828 ALJ9936006
नाव : नंदाज रमेश चांदोरे
पतीचे नाव: रमेश चांदोरे
घर क्रमांक : 379
वय : 52 लिंग : महिला
छायाचित्र उपलब्ध

829 ALJ6714919
नाव : गणेश रमेश चांदोरे
वडिलांचे नाव: रमेश चांदोरे
घर क्रमांक : 379
वय : 34 लिंग : पुरुष
छायाचित्र उपलब्ध

830 ALJ9886631
नाव : अनिता चांदोरे
पतीचे नाव: गणेश चांदोरे
घर क्रमांक : 379
वय : 31 लिंग : महिला
छायाचित्र उपलब्ध

831 ALJ1009034
नाव : विमलज लक्ष्मण चांदोरे
पतीचे नाव: लक्ष्मण चांदोरे
घर क्रमांक : 379अ
वय : 52 लिंग : महिला
छायाचित्र उपलब्ध

832 ALJ0105014
नाव : सखाराम. झाडु गवई
वडिलांचे नाव: झाडु गवई
घर क्रमांक : 380
वय : 73 लिंग : पुरुष
छायाचित्र उपलब्ध

833 ALJ0105022
नाव : शशिकलाज सखाराम. गवई
पतीचे नाव: सखाराम. गवई
घर क्रमांक : 380
वय : 64 लिंग : महिला
छायाचित्र उपलब्ध

834 ALJ0105048
नाव : कौशल्याबाईज किसन जमधाडे
पतीचे नाव: किसन जमधाडे
घर क्रमांक : 382
वय : 76 लिंग : महिला
छायाचित्र उपलब्ध

835 ALJ1617869
नाव : रूपाली विशाल खंडागळे
पतीचे नाव: विशाल खंडागळे
घर क्रमांक : 383
वय : 26 लिंग : महिला
छायाचित्र उपलब्ध

836 HMM2203487
नाव : अशोक इनाजी खंडागळे
वडिलांचे नाव: इनाजी खंडागळे
घर क्रमांक : 383
वय : 65 लिंग : पुरुष
छायाचित्र उपलब्ध

837 ALJ0105054
नाव : रंजनाज अशोक खंडागळे
पतीचे नाव: अशोक खंडागळे
घर क्रमांक : 383
वय : 59 लिंग : महिला
छायाचित्र उपलब्ध

838 ALJ7018294
नाव : अजय अशोक खंडागळे
वडिलांचे नाव: अशोक खंडागळे
घर क्रमांक : 383
वय : 33 लिंग : पुरुष
छायाचित्र उपलब्ध

839 ALJ6714893
नाव : विशाल अशोक खंडागळे
वडिलांचे नाव: अशोक खंडागळे
घर क्रमांक : 383
वय : 30 लिंग : पुरुष
छायाचित्र उपलब्ध

840 ALJ9883992
नाव : शितल खंडागळे
पतीचे नाव: अजय खंडागळे
घर क्रमांक : 383
वय : 26 लिंग : महिला
छायाचित्र उपलब्ध

841 ALJ1618370
नाव : मनीषा नितिन गवई
पतीचे नाव: नितिन प्रल्हाद गवई
घर क्रमांक : 383
वय : 33 लिंग : महिला
छायाचित्र उपलब्ध

842 ALJ7018286
नाव : भाग्यश्री जीवन वाघमारे
पतीचे नाव: जीवन वाघमारे
घर क्रमांक : 383
वय : 30 लिंग : महिला
छायाचित्र उपलब्ध

843 HMM2174829
नाव : शोभा अशोक शिरसाट
पतीचे नाव: अशोक शिरसाट
घर क्रमांक : 383अ
वय : 62 लिंग : महिला
छायाचित्र उपलब्ध

844 ALJ0105084
नाव : पंढरी श्रीराम. खंडागळे
वडिलांचे नाव: श्रीराम. खंडागळे
घर क्रमांक : 384
वय : 55 लिंग : पुरुष
छायाचित्र उपलब्ध

845 ALJ0105094
नाव : सविता पंढरी खंडागळे
पतीचे नाव: पंढरी खंडागळे
घर क्रमांक : 384
वय : 50 लिंग : महिला
छायाचित्र उपलब्ध

846 ALJ7018369
नाव : मनिशा पंढरी खंडागळे
वडिलांचे नाव: पंढरी खंडागळे
घर क्रमांक : 384
वय : 26 लिंग : महिला
छायाचित्र उपलब्ध

847 ALJ1624162
नाव : अस्मिता गुलाबराव खंडागळे
वडिलांचे नाव: गुलाबराव श्रीराम खंडागळे
घर क्रमांक : 387
वय : 23 लिंग : महिला
छायाचित्र उपलब्ध

848 HMM2203446
नाव : अंजली गुलाबराव खंडागळे
पतीचे नाव: गुलाबराव खंडागळे
घर क्रमांक : 387
वय : 43 लिंग : महिला
छायाचित्र उपलब्ध

849 ALJ9936089
नाव : रामेश्वर सोनाजी खंडागळे
वडिलांचे नाव: सोनाजी खंडागळे
घर क्रमांक : 388
वय : 48 लिंग : पुरुष
छायाचित्र उपलब्ध

850 ALJ6958953
नाव : ज्योती रामेश्वर खंडागळे
पतीचे नाव: रामेश्वर खंडागळे
घर क्रमांक : 388
वय : 36 लिंग : महिला
छायाचित्र उपलब्ध

851 ALJ6353726
नाव : बल्लू बंशी शिंदे
वडिलांचे नाव: बंशी शिंदे
घर क्रमांक : 388अ
वय : 65 लिंग : पुरुष
छायाचित्र उपलब्ध

852 HMM2175297
नाव : मालता बल्लू शिंदे
पतीचे नाव: बल्लू शिंदे
घर क्रमांक : 388अ
वय : 59 लिंग : महिला
छायाचित्र उपलब्ध

853 ALJ0105173
नाव : बबन चिंधुबा तोडे
वडिलांचे नाव: चिंधुबा तोडे
घर क्रमांक : 390
वय : 50 लिंग : पुरुष
छायाचित्र उपलब्ध

854 HMM2175503
नाव : रेखा बबन तोडे
पतीचे नाव: तोडे बबन
घर क्रमांक : 390
वय : 45 लिंग : महिला
छायाचित्र उपलब्ध

855 ALJ0105183
नाव : भगवान चिंधुबा तोडे
वडिलांचे नाव: चिंधुबा तोडे
घर क्रमांक : 390a
वय : 53 लिंग : पुरुष
छायाचित्र उपलब्ध

856 HMM2173953
नाव : बिजोराबाई भगवान तोडे
पतीचे नाव: भगवान तोडे
घर क्रमांक : 390अ
वय : 49 लिंग : महिला
छायाचित्र उपलब्ध

857 HMM0092205
नाव : आत्माराम. महादु तोडे
वडिलांचे नाव: महादु तोडे
घर क्रमांक : 391
वय : 69 लिंग : पुरुष
छायाचित्र उपलब्ध

858 ALJ0105193
नाव : हरनाबाईज आत्माराम. तोडे
पतीचे नाव: आत्माराम. तोडे
घर क्रमांक : 391
वय : 64 लिंग : महिला
छायाचित्र उपलब्ध

859 ALJ7018328
नाव : मदन आत्माराम तोडे
वडिलांचे नाव: आत्माराम तोडे
घर क्रमांक : 391
वय : 44 लिंग : पुरुष
छायाचित्र उपलब्ध

860 HMM2203024
नाव : विलास आत्माराम तोडे
वडिलांचे नाव: आत्माराम तोडे
घर क्रमांक : 391
वय : 42 लिंग : पुरुष
छायाचित्र उपलब्ध

861 ALJ7018336
नाव : मनिशा मदन तोडे
पतीचे नाव: मदन तोडे
घर क्रमांक : 391
वय : 27 लिंग : महिला
छायाचित्र उपलब्ध

862 ALJ0105212
नाव : उत्तम. राजाराम. आंभोरे
वडिलांचे नाव: राजाराम. आंभोरे
घर क्रमांक : 392
वय : 56 लिंग : पुरुष
छायाचित्र उपलब्ध

863 ALJ0105220
नाव : शांताबाई उत्तम अंभोरे
पतीचे नाव: उत्तम आंभोरे
घर क्रमांक : 392
वय : 53 लिंग : महिला
छायाचित्र उपलब्ध

864 ALJ9886656
नाव : देवानंद अंभोरे
वडिलांचे नाव: भाऊराव अंभोरे
घर क्रमांक : 392
वय : 31 लिंग : पुरुष
छायाचित्र उपलब्ध

865 ALJ0105238
नाव : रमेश उदेभान तोडे
वडिलांचे नाव: उदेभान तोडे
घर क्रमांक : 393
वय : 63 लिंग : पुरुष
छायाचित्र उपलब्ध

866 ALJ0105246
नाव : सुमनज रमेश तोडे
पतीचे नाव: रमेश तोडे
घर क्रमांक : 393
वय : 59 लिंग : महिला
छायाचित्र उपलब्ध

867 ALJ6858294
नाव : श्रावण सुदाम तोडै
वडिलांचे नाव: सुदाम तोडे
घर क्रमांक : 393
वय : 32 लिंग : पुरुष
छायाचित्र उपलब्ध

868 HMM2173367
नाव : सुशीला भिकाजी अंभोरे
पतीचे नाव: भिकाजी अंभारे
घर क्रमांक : 393-अ
वय : 64 लिंग : महिला
छायाचित्र उपलब्ध

869 ALJ1618479
नाव : पूजा किशोर साळवे
पतीचे नाव: किशोर मुरलीधर सावळे
घर क्रमांक : 394
वय : 23 लिंग : महिला
छायाचित्र उपलब्ध

870 ALJ9936105
नाव : शशीकला मुरलीधर साळवे
पतीचे नाव: मुरलीधर साळवे
घर क्रमांक : 394
वय : 66 लिंग : महिला
छायाचित्र उपलब्ध

871 ALJ6858195
नाव : किशोर मुरलीधर साळवे
वडिलांचे नाव: मुरलीधर साळवे
घर क्रमांक : 394
वय : 35 लिंग : पुरुष
छायाचित्र उपलब्ध

872 ALJ9889999
नाव : अश्विनी तोडे
पतीचे नाव: अशोक तोडे
घर क्रमांक : 394
वय : 26 लिंग : महिला
छायाचित्र उपलब्ध

873 ALJ0105282
नाव : गोदावरीज मधुकर तोडे
पतीचे नाव: मधुकर तोडे
घर क्रमांक : 395
वय : 66 लिंग : महिला
छायाचित्र उपलब्ध

874 HMM2203552
नाव : विनोद मधुकर तोडे
वडिलांचे नाव: मधुकर तोडे
घर क्रमांक : 395
वय : 42 लिंग : पुरुष
छायाचित्र उपलब्ध

875 ALJ6119200
नाव : अशोक मधुकर तोडे
वडिलांचे नाव: मधुकर तोडे
घर क्रमांक : 395
वय : 38 लिंग : पुरुष
छायाचित्र उपलब्ध

876 ALJ6904189
नाव : सुनिता सुभाष तोडे
पतीचे नाव: सुभाष तोडे
घर क्रमांक : 395
वय : 38 लिंग : महिला
छायाचित्र उपलब्ध

877 ALJ6958896
नाव : ज्योती विनोद तोडे
पतीचे नाव: विनोद तोडे
घर क्रमांक : 395
वय : 34 लिंग : महिला
छायाचित्र उपलब्ध

878 ALJ6119218
नाव : सुनिल दिनकर तोडे
वडिलांचे नाव: दिनकर तोडे
घर क्रमांक : 395
वय : 34 लिंग : पुरुष
छायाचित्र उपलब्ध

879 ALJ6714901
नाव : अनिल दिनकर तोडे
वडिलांचे नाव: दिनकर तोडे
घर क्रमांक : 395
वय : 31 लिंग : पुरुष
छायाचित्र उपलब्ध

880 ALJ0105292
नाव : दिनकर वामन तोडे
वडिलांचे नाव: वामन तोडे
घर क्रमांक : 395a
वय : 59 लिंग : पुरुष
छायाचित्र उपलब्ध

881 ALJ0105303
नाव : सागरबाईज दिनकर तोडे
पतीचे नाव: दिनकर तोडे
घर क्रमांक : 396
वय : 54 लिंग : महिला
छायाचित्र उपलब्ध

882 ALJ9936121
नाव : सुरेश रामचंद्र चांदोरे
वडिलांचे नाव: रामचंद्र चांदोरे
घर क्रमांक : 397
वय : 48 लिंग : पुरुष
छायाचित्र उपलब्ध

883 HMM2173102
नाव : रेखा सुरेश चांदोरे
पतीचे नाव: सुरेश चांदोरे
घर क्रमांक : 397
वय : 44 लिंग : महिला
छायाचित्र उपलब्ध

884 HMM2214518
नाव : साबेराबीज सलीमशा फकीर
पतीचे नाव: सलीमशा फकीर
घर क्रमांक : 398
वय : 68 लिंग : महिला
छायाचित्र उपलब्ध

885 ALJ6353734
नाव : जावेद सलीम फकीर
वडिलांचे नाव: सलीम फकीर
घर क्रमांक : 398
वय : 38 लिंग : पुरुष
छायाचित्र उपलब्ध

886 ALJ7904774
नाव : परविण बाशन फकीर
पतीचे नाव: बाशन फकीर
घर क्रमांक : 398
वय : 35 लिंग : महिला
छायाचित्र उपलब्ध

887 ALJ7018393
नाव : रेश्मा जावेद शाह
पतीचे नाव: जावेद शाह
घर क्रमांक : 398
वय : 30 लिंग : महिला
छायाचित्र उपलब्ध

888 HMM2203636
नाव : किसन बाबुराव मंजुळकर
वडिलांचे नाव: बाबुराव मंजुळकर
घर क्रमांक : 399
वय : 72 लिंग : पुरुष
छायाचित्र उपलब्ध

889 HMM0092353
नाव : लताबाईज किसन मंजुळकर
पतीचे नाव: किसन मंजुळकर
घर क्रमांक : 399
वय : 64 लिंग : महिला
छायाचित्र उपलब्ध

890 ALJ1009075
नाव : निरंजन मंजुळकर
वडिलांचे नाव: किसन मंजुळकर
घर क्रमांक : 399
वय : 40 लिंग : पुरुष
छायाचित्र उपलब्ध

891 ALJ1618560
नाव : सोनाली निरंजन मंजुळकर
पतीचे नाव: निरंजन मंजुळकर
घर क्रमांक : 399
वय : 27 लिंग : महिला
छायाचित्र उपलब्ध

892 ALJ9935859
नाव : राजेश भगवान गवई
वडिलांचे नाव: भगवान गवई
घर क्रमांक : 400
वय : 53 लिंग : पुरुष
छायाचित्र उपलब्ध

893 HMM2174688
नाव : मीरा राजू गवई
पतीचे नाव: राजू गवई
घर क्रमांक : 400
वय : 43 लिंग : महिला
छायाचित्र उपलब्ध

894 ALJ9890088
नाव : विकास जाधव
वडिलांचे नाव: रामदास जाधव
घर क्रमांक : 401
वय : 29 लिंग : पुरुष
छायाचित्र उपलब्ध

895 ALJ9936147
नाव : कचराबाईज भिका कंकाळ
पतीचे नाव: भिका कंकाळ
घर क्रमांक : 404
वय : 70 लिंग : महिला
छायाचित्र उपलब्ध

896 ALJ6714935
नाव : संतोष भिकाजी कंकाळ
वडिलांचे नाव: भिकाजी कंकाळ
घर क्रमांक : 404
वय : 35 लिंग : पुरुष
छायाचित्र उपलब्ध

897 ALJ9936154
नाव : भिमराव लाडु गवई
वडिलांचे नाव: लाडु गवई
घर क्रमांक : 406
वय : 73 लिंग : पुरुष
छायाचित्र उपलब्ध

898 ALJ9936162
नाव : शोभा भिमराव गवई
पतीचे नाव: भिमराव गवई
घर क्रमांक : 406
वय : 66 लिंग : महिला
छायाचित्र उपलब्ध

899 HMM2175883
नाव : विकास भिमराव गवई
वडिलांचे नाव: भिमराव गवई
घर क्रमांक : 406
वय : 43 लिंग : पुरुष
छायाचित्र उपलब्ध

900 HMM0092411
नाव : बबन ग्यानु गवई
वडिलांचे नाव: ग्यानु गवई
घर क्रमांक : 407
वय : 65 लिंग : पुरुष
छायाचित्र उपलब्ध

901 ALJ0105361
नाव : पद्माबाईज बबन गवई
पतीचे नाव: बबन गवई
घर क्रमांक : 407
वय : 58 लिंग : महिला
छायाचित्र उपलब्ध

902 HMM2203016
नाव : सिध्दार्थ बबन गवई
वडिलांचे नाव: बबन गवई
घर क्रमांक : 407
वय : 42 लिंग : पुरुष
छायाचित्र उपलब्ध

903 ALJ6858278
नाव : रुपाली दिपक गवई
पतीचे नाव: दिपक गवई
घर क्रमांक : 407
वय : 30 लिंग : महिला
छायाचित्र उपलब्ध

904 ALJ9936170
नाव : चिंतामण हरी खंडारे
वडिलांचे नाव: हरी खंडारे
घर क्रमांक : 408
वय : 69 लिंग : पुरुष
छायाचित्र उपलब्ध

905 HMM2214369
नाव : कमलज चिंतामण खंडारे
पतीचे नाव: चिंतामण खंडारे
घर क्रमांक : 408
वय : 52 लिंग : महिला
छायाचित्र उपलब्ध

906 ALJ1009091
नाव : रामदास दशरथ जाधव
वडिलांचे नाव: दशरथ जाधव
घर क्रमांक : 409
वय : 54 लिंग : पुरुष
छायाचित्र उपलब्ध

907 HMM2173920
नाव : पार्वती रामदास जाधव
पतीचे नाव: रामदास जाधव
घर क्रमांक : 409
वय : 47 लिंग : महिला
छायाचित्र उपलब्ध

908 HMM2172922
नाव : अनिताज प्रल्हाद मोरे
पतीचे नाव: प्रल्हाद मोरे
घर क्रमांक : 410
वय : 63 लिंग : महिला
छायाचित्र उपलब्ध

909 ALJ7904782
नाव : गुलाबराव एकनाथ खरात
वडिलांचे नाव: एकनाथ खरात
घर क्रमांक : 412
वय : 69 लिंग : पुरुष
छायाचित्र उपलब्ध

910 ALJ7904790
नाव : मंगला गुलाबराव खरात
पतीचे नाव: गुलाबराव खरात
घर क्रमांक : 412
वय : 60 लिंग : महिला
छायाचित्र उपलब्ध

911 ALJ7904816
नाव : विलास गुलाबराव खरात
वडिलांचे नाव: गुलाबराव खरात
घर क्रमांक : 412
वय : 34 लिंग : पुरुष
छायाचित्र उपलब्ध

912 ALJ7018179
नाव : जया विलास खरात
पतीचे नाव: विलास खरात
घर क्रमांक : 412
वय : 31 लिंग : महिला
छायाचित्र उपलब्ध

913 HMM2175248
नाव : एकनाथ चिमाजी लशकर
वडिलांचे नाव: चिमाजी लशकर
घर क्रमांक : 413
वय : 49 लिंग : पुरुष
छायाचित्र उपलब्ध

914 HMM2172971
नाव : पुष्पा एकनाथ लष्कर
पतीचे नाव: एकनाथ लष्कर
घर क्रमांक : 413
वय : 50 लिंग : महिला
छायाचित्र उपलब्ध

915 ALJ7018278
नाव : अनंथा एकनाथ लष्कर
वडिलांचे नाव: एकनाथ लष्कर
घर क्रमांक : 413
वय : 27 लिंग : पुरुष
छायाचित्र उपलब्ध

916 ALJ9890344
नाव : आदिनाथ एकनाथ लष्कर
वडिलांचे नाव: एकनाथ लष्कर
घर क्रमांक : 413
वय : 27 लिंग : पुरुष
छायाचित्र उपलब्ध

917 ALJ6119101
नाव : वसुदेव पांडुरंग रिंढे
वडिलांचे नाव: पांडुरंग रिंढे
घर क्रमांक : 417
वय : 56 लिंग : पुरुष
छायाचित्र उपलब्ध

918 ALJ6958904
नाव : अंकिता देविदास इरले
पतीचे नाव: देविदास इरले
घर क्रमांक : 476
वय : 31 लिंग : महिला
छायाचित्र उपलब्ध

919 ALJ6714927
नाव : देविदास श्रीराम विर्ले
वडिलांचे नाव: श्रीराम विर्ले
घर क्रमांक : 476
वय : 43 लिंग : पुरुष
छायाचित्र उपलब्ध

920 ALJ6904239
नाव : मनिषा यशवंता खंदारे
वडिलांचे नाव: यशवंता खंदारे
घर क्रमांक : 496
वय : 33 लिंग : महिला
छायाचित्र उपलब्ध

921 ALJ1624535
नाव : दीक्षा संदीप खंदारे
पतीचे नाव: संदीप बबन खंदारे
घर क्रमांक : 510
वय : 25 लिंग : महिला
छायाचित्र उपलब्ध

922 HMM2203131
नाव : कमल पुंडलिक भुतेकर
पतीचे नाव: पुंडलिक भुतेकर
घर क्रमांक : 665ब
वय : 72 लिंग : महिला
छायाचित्र उपलब्ध

923 ALJ6997407
नाव : रविराज पंढरी खंडागळे
वडिलांचे नाव: पंढरी खंडागळे
घर क्रमांक : 727
वय : 28 लिंग : पुरुष
छायाचित्र उपलब्ध

924 ALJ6958839
नाव : संगिता राजेश चांदोरे
पतीचे नाव: राजेश चांदोरे
घर क्रमांक : 942
वय : 32 लिंग : महिला
छायाचित्र उपलब्ध

925 ALJ9904889
नाव : स्वाती भूतेकर
पतीचे नाव: विनायक भूतेकर
घर क्रमांक : 1255
वय : 36 लिंग : महिला
छायाचित्र उपलब्ध

926 ALJ1761212
नाव : सत्यभामा राजकुमार खरात
पतीचे नाव: राजकुमार तुकाराम खरात
घर क्रमांक : शिंदी 1
वय : 32 लिंग : महिला
छायाचित्र उपलब्ध

927 ALJ1761386
नाव : रूखमीना शिवदास खरात
पतीचे नाव: शिवदास विक्रम खरात
घर क्रमांक : शिंदी
वय : 47 लिंग : महिला
छायाचित्र उपलब्ध

928 ALJ1762392
नाव : अरुणा किशोर गवई
इतर: बबन ग्यानु गवई
घर क्रमांक : शिंदी 1
वय : 33 लिंग : महिला
छायाचित्र उपलब्ध

929 ALJ1763507
नाव : आदर्श मुरलीधर खरात
इतर: श्रीधर तेजराव खरात खरात
घर क्रमांक : शिंदी
वय : 25 लिंग : पुरुष
छायाचित्र उपलब्ध

930 ALJ1765890
नाव : सुदर्शन बंगाळे
वडिलांचे नाव: पंढरी बंगाळे
घर क्रमांक : बंगाले निवास
वय : 23 लिंग : पुरुष
छायाचित्र उपलब्ध

931 ALJ1765916
नाव : श्वेता बंगाळे
वडिलांचे नाव: विलास बंगाळे
घर क्रमांक : बंगाले निवास
वय : 22 लिंग : महिला
छायाचित्र उपलब्ध

932 ALJ1767342
नाव : प्रफुल्ल खरात
आईचे नाव: गंगुबाई खरात
घर क्रमांक : 147
वय : 36 लिंग : पुरुष
छायाचित्र उपलब्ध

933 ALJ1770148
नाव : प्रणाली खरात
वडिलांचे नाव: पंढरीनाथ खरात
घर क्रमांक : 121
वय : 22 लिंग : महिला
छायाचित्र उपलब्ध

934 ALJ1792670
नाव : हरिदास देविदास खोसे
वडिलांचे नाव: देविदास खोसे खोसे
घर क्रमांक : 228
वय : 23 लिंग : पुरुष
छायाचित्र उपलब्ध

935 ALJ1792688
नाव : किरण देविदास खोसे
वडिलांचे नाव: देविदास खोसे खोसे
घर क्रमांक : शिंदी
वय : 25 लिंग : पुरुष
छायाचित्र उपलब्ध

936 ALJ1797331
नाव : अक्षय भालेकर
वडिलांचे नाव: संतोष भालेकर
घर क्रमांक : 322
वय : 22 लिंग : पुरुष
छायाचित्र उपलब्ध

937 ALJ1824473
नाव : श्रीकांत गवई
वडिलांचे नाव: सुरेश गवई
घर क्रमांक : हाऊस नं 463
वय : 24 लिंग : पुरुष
छायाचित्र उपलब्ध

938 ALJ1824655
नाव : परमेश्वर शेषराव साबळे
इतर: अशोक एकनाथ शिंदे
घर क्रमांक : शिंदी
वय : 42 लिंग : पुरुष
छायाचित्र उपलब्ध

939 ALJ1824689
नाव : रूखमीना परमेश्वर साबळे
इतर: अशोक एकनाथ शिंदे
घर क्रमांक : शिंदी
वय : 35 लिंग : महिला
छायाचित्र उपलब्ध

940 ALJ1825843
नाव : भविन मोहन भालेकर
वडिलांचे नाव: मोहन भालेकर
घर क्रमांक : 00
वय : 24 लिंग : पुरुष
छायाचित्र उपलब्ध

941 ALJ1821172
नाव : आरती अंबादास यरमुले
इतर: भगवान मंजाजी यरमुले
घर क्रमांक : शिंदी
वय : 26 लिंग : महिला
छायाचित्र उपलब्ध

942 ALJ1821362
नाव : शिवशंकर प्रदीप रहाटे
वडिलांचे नाव: प्रदीप रहाटे रहाटे
घर क्रमांक : शिंदी
वय : 21 लिंग : पुरुष
छायाचित्र उपलब्ध

943 ALJ1821438
नाव : रितेश संतोष बंगाळे
वडिलांचे नाव: संतोष बाजीराव बंगाळे
घर क्रमांक : शिंदी
वय : 21 लिंग : पुरुष
छायाचित्र उपलब्ध

944 ALJ1829522
नाव : उषा दत्ता खरात
पतीचे नाव: दत्ता समाधान खरात
घर क्रमांक : शिंदी
वय : 24 लिंग : महिला
छायाचित्र उपलब्ध

945 ALJ1834589
नाव : सुषमा भालेकर
पतीचे नाव: ज्ञानेश्वर भालेकर
घर क्रमांक : जील्ला परिषद परमारी
वय : 26 लिंग : महिला
छायाचित्र उपलब्ध

946 ALJ1835644
नाव : पूनम उत्तम अंभोरे
वडिलांचे नाव: उत्तम राजाराम अंभोरे
घर क्रमांक : वॉर्ड 2
वय : 29 लिंग : महिला
छायाचित्र उपलब्ध

947 ALJ1836543
नाव : प्रगती अरुण खरात
वडिलांचे नाव: अरुण भिवसन खरात
घर क्रमांक : शिंदी
वय : 22 लिंग : महिला
छायाचित्र उपलब्ध

948 ALJ1838689
नाव : रूपाली दत्तात्रय तोडे
पतीचे नाव: दत्तात्रय
घर क्रमांक : 1
वय : 42 लिंग : महिला
छायाचित्र उपलब्ध

949 ALJ1840453
नाव : जमुना शिवाजी तोडे
पतीचे नाव: शिवाजी तोडे
घर क्रमांक : 160
वय : 63 लिंग : महिला
छायाचित्र उपलब्ध

950 ALJ1840545
नाव : गुलाब खंडागळे
वडिलांचे नाव: श्रीराम खंडागळे
घर क्रमांक : रा शिंदी
वय : 53 लिंग : पुरुष
छायाचित्र उपलब्ध

951 ALJ1855220
नाव : पल्लवी जीवन खरात
वडिलांचे नाव: जीवन खरात
घर क्रमांक : वॉर्ड
वय : 21 लिंग : महिला
छायाचित्र उपलब्ध

952 ALJ1862440
नाव : शिवानी खंडारे
पतीचे नाव: आकाश
घर क्रमांक : 349
वय : 20 लिंग : महिला
छायाचित्र उपलब्ध

953 ALJ1863026
नाव : पुर्वा विजय बुरकुल
आईचे नाव: उर्मिला विजय बुरकुल
घर क्रमांक : वॉर्ड नं.1
वय : 21 लिंग : महिला
छायाचित्र उपलब्ध

954 ALJ1861020
नाव : योगेश विलास गवई
वडिलांचे नाव: विलास गवई
घर क्रमांक : वॉर्ड नं3
वय : 28 लिंग : पुरुष
छायाचित्र उपलब्ध

955 ALJ1861178
नाव : सौरभ गणेश खरात
वडिलांचे नाव: गणेश तुकाराम खरात
घर क्रमांक : शिंदी
वय : 21 लिंग : पुरुष
छायाचित्र उपलब्ध

956 ALJ1861475
नाव : किरण गणेश खरात
इतर: द्वारका जनार्दन खरात
घर क्रमांक : वॉर्ड नं.1
वय : 30 लिंग : महिला
छायाचित्र उपलब्ध

957 ALJ1861491
नाव : अर्चना पंढरीनाथ खरात
इतर: द्वारका जनार्दन खरात
घर क्रमांक : वॉर्ड नं.1
वय : 29 लिंग : महिला
छायाचित्र उपलब्ध

958 ALJ1862168
नाव : वनिता संतोष खरात
पतीचे नाव: संतोष सखाराम खरात
घर क्रमांक : वॉर्ड नं3
वय : 38 लिंग : महिला
छायाचित्र उपलब्ध

959 ALJ1876432
नाव : यरमुले शेषराव रुस्तुम
वडिलांचे नाव: रुस्तुम यरमुले
घर क्रमांक : वॉर्ड
वय : 30 लिंग : पुरुष
छायाचित्र उपलब्ध

960 ALJ1876465
नाव : निशा शेषराव यरमुले
पतीचे नाव: शेषराव यरमुले
घर क्रमांक : वॉर्ड
वय : 22 लिंग : महिला
छायाचित्र उपलब्ध

961 ALJ1878966
नाव : दुर्गा ऊमेशगीर गिरी
पतीचे नाव: ऊमेशगीर गिरी
घर क्रमांक : शिंदी
वय : 26 लिंग : महिला
छायाचित्र उपलब्ध

962 ALJ1882794
नाव : रेणुका निलेश चांदोरे
पतीचे नाव: निलेश चांदोरे
घर क्रमांक : शिंदी
वय : 24 लिंग : महिला
छायाचित्र उपलब्ध

963 ALJ1891753
नाव : स्नेहल गोपाल खरात
आईचे नाव: मीना खरात
घर क्रमांक : शिंदी
वय : 20 लिंग : महिला
छायाचित्र उपलब्ध

964 ALJ1899244
नाव : रूपाली आकाश खंडारे
पतीचे नाव: आकाश खंडारे
घर क्रमांक : ऍट.पोस्ट.शिंदी
वय : 30 लिंग : महिला
छायाचित्र उपलब्ध

965 ALJ1901438
नाव : ऋतिक प्रताप बंगाळे
वडिलांचे नाव: प्रताप बंगाळे
घर क्रमांक : शिंदी
वय : 23 लिंग : पुरुष
छायाचित्र उपलब्ध

966 ALJ1916055
नाव : शीतल प्रफुल्ल खरात
पतीचे नाव: प्रफुल्ल खरात
घर क्रमांक : हाऊस नं 04
वय : 25 लिंग : महिला
छायाचित्र उपलब्ध

967 ALJ1936624
नाव : निकिता शुभम खंडारे
पतीचे नाव: शुभम खंडारे
घर क्रमांक : शिंदी
वय : 23 लिंग : महिला
छायाचित्र उपलब्ध

968 ALJ1939669
नाव : शुभांगी गोपाल काळे
पतीचे नाव: गोपाल पुंजाजी काळे
घर क्रमांक : शिंदी
वय : 29 लिंग : महिला
छायाचित्र उपलब्ध

969 ALJ1942473
नाव : पूनम गवई
वडिलांचे नाव: सुरेश गवई
घर क्रमांक : 365
वय : 21 लिंग : महिला
छायाचित्र उपलब्ध

970 ALJ1942895
नाव : श्रीकांत बबन तोडे
वडिलांचे नाव: बबन तोडे
घर क्रमांक : ए
वय : 27 लिंग : पुरुष
छायाचित्र उपलब्ध

971 ALJ1943091
नाव : अश्विनी बद्री खंडारे
वडिलांचे नाव: बद्री खंडारे
घर क्रमांक : 0129
वय : 21 लिंग : महिला
छायाचित्र उपलब्ध

972 ALJ1944107
नाव : स्नेहल शिवशंकर भांड भांड
पतीचे नाव: शिवशंकर भगवान भांड
घर क्रमांक : 12
वय : 26 लिंग : महिला
छायाचित्र उपलब्ध

973 ALJ1944727
नाव : मोसिनशाह इनायतशाह
वडिलांचे नाव: इनायत शाह
घर क्रमांक : 0197
वय : 20 लिंग : पुरुष
छायाचित्र उपलब्ध

974 ALJ1946052
नाव : निकिता सतिश चांदोरे
पतीचे नाव: सतिश चांदोरे
घर क्रमांक : 0127
वय : 22 लिंग : महिला
छायाचित्र उपलब्ध

975 ALJ1951599
नाव : अरुण समाधान भूतेकर भूतेकर
वडिलांचे नाव: समाधान
घर क्रमांक : मु पोस्ट शिंदी
वय : 24 लिंग : पुरुष
छायाचित्र उपलब्ध

976 ALJ1954015
नाव : वृषाली रमेश सोळंके सोळंके
वडिलांचे नाव: रमेश सोळंके सोळंके
घर क्रमांक : वॉर्ड नं2
वय : 23 लिंग : महिला
छायाचित्र उपलब्ध

977 ALJ1958438
नाव : हरिदास भूतेकर भुतेकर
वडिलांचे नाव: गजानन भूतेकर भूतेकर
घर क्रमांक : 264
वय : 25 लिंग : पुरुष
छायाचित्र उपलब्ध

978 ALJ1973726
नाव : वैभव रामदास इंगोले इंगोले
वडिलांचे नाव: रामदास
घर क्रमांक : ऍट पोस्ट शिंदी
वय : 25 लिंग : पुरुष
छायाचित्र उपलब्ध

979 ALJ1981661
नाव : शिवराज गजानन खरात
आईचे नाव: संगीता गजानन खरात
घर क्रमांक : एस/0 गजानन खरात
वय : 20 लिंग : पुरुष
छायाचित्र उपलब्ध

980 ALJ1985571
नाव : ज्योती दिपक खंडारे
पतीचे नाव: दिपक खंडारे
घर क्रमांक : ऍट पोस्ट शिंदी
वय : 33 लिंग : महिला
छायाचित्र उपलब्ध

981 ALJ1990548
नाव : फैजन शेख रफीक तांबोळी
वडिलांचे नाव: रफीक तांबोळी
घर क्रमांक : वॉर्ड नं. 1
वय : 21 लिंग : पुरुष
छायाचित्र उपलब्ध

982 ALJ1991652
नाव : नसरीन परवेश शेख
पतीचे नाव: परवेश यासीन शेख
घर क्रमांक : शिंदी
वय : 23 लिंग : महिला
छायाचित्र उपलब्ध

983 ALJ1992486
नाव : सीमा सचिन कुलसुंदर
पतीचे नाव: सचिन
घर क्रमांक : ऍट पोस्ट शिंदी
वय : 20 लिंग : महिला
छायाचित्र उपलब्ध

984 ALJ2000396
नाव : अभिजीत खरात
वडिलांचे नाव: दत्तात्रय खरात
घर क्रमांक : ऍट पोस्ट शिंदी
वय : 22 लिंग : पुरुष
छायाचित्र उपलब्ध

985 ALJ2000495
नाव : पवन मोरे
वडिलांचे नाव: गजानन मोरे
घर क्रमांक : ऍट पोस्ट शिंदी
वय : 25 लिंग : पुरुष
छायाचित्र उपलब्ध

986 ALJ2000982
नाव : ग्रीष्मा मोहन भालेकर
वडिलांचे नाव: मोहन भालेकर
घर क्रमांक : वॉर्ड नं
वय : 20 लिंग : महिला
छायाचित्र उपलब्ध

987 ALJ2009850
नाव : वर्षा गजानन पान्हे
पतीचे नाव: गजानन पान्हे
घर क्रमांक : 101
वय : 20 लिंग : महिला
छायाचित्र उपलब्ध

988 ALJ2010429
नाव : काजल लष्कर
पतीचे नाव: अनंता लष्कर
घर क्रमांक : ऍट पोस्ट शिंदी
वय : 20 लिंग : महिला
छायाचित्र उपलब्ध

989 ALJ2029320
नाव : कोमल गणेश गवई
पतीचे नाव: गणेश गवई
घर क्रमांक : वॉर्ड नं 2
वय : 24 लिंग : महिला
छायाचित्र उपलब्ध

990 ALJ2032415
नाव : गायत्री ज्ञानेश्वर खरात
वडिलांचे नाव: ज्ञानेश्वर हरिभाऊ खरात
घर क्रमांक : शिंदी
वय : 22 लिंग : महिला
छायाचित्र उपलब्ध

991 ALJ2033595

नाव : शीतल प्रवीण मोरे
पतीचे नाव: प्रवीण नामदेव मोरे
घर क्रमांक : 1
वय : 24 लिंग : महिला

छायाचित्र उपलब्ध

992 ALJ2038214

नाव : सौरभ ज्ञानेश्वर खरात
वडिलांचे नाव: ज्ञानेश्वर दामोदर खरात
घर क्रमांक : शिंदी
वय : 20 लिंग : पुरुष

छायाचित्र उपलब्ध

993 ALJ2042414

नाव : दिपाली विजय भालेकर
पतीचे नाव: विजय भालेकर
घर क्रमांक : 1
वय : 38 लिंग : महिला

छायाचित्र उपलब्ध

मतदारांचा सारांश

A) मतदारांची संख्या

		यादी प्रकार	यादी ओळख	मतदारांची संख्या			
				पुरुष	महिला	तृतिय पंथी	एकूण
I	मूळ यादी	मूळ यादी	विशेष सखोल पुनरिक्षण २०२६ च्या अंतर्गत तयार करण्यात आलेली प्रारूप मतदार यादी	489	504	0	993
				489	504	0	993

मतदार नोंदणी अधिकाऱ्याची स्वाक्षरी