मतदार यादी 2026 S13 महाराष्ट्र

विधानसभा मतदारसंघाचा क्रमांक , नाव व आरक्षण स्थिती : 24 - सिंदखेड राजा (सर्वसाधारण)	यादी भाग क्रमांक : 71
ज्या लोकसभा मतदारसंघात अंतर्भुत आहे त्या लोकसभा मतदारसंघाचा क्रमांक व नाव आणि आरक्षण स्थिती : 5 - बुलढाणा (सर्वसाधारण)	

1. पुनरीक्षणाचा तपशील

पुनरीक्षणाचे वर्ष	2026	**यादी ओळख** विशेष सखोल पुनरिक्षण २०२६ च्या अंतर्गत तयार करण्यात आलेली प्रारूप मतदार यादी
अहर्ता दिनांक	01-10-2026	
पुनरिक्षणाचा प्रकार	विशेष सखोल पुनरिक्षण 2026	
प्रसिद्धीचा दिनांक	31-08-2026	

2. भाग क्र. आणि मतदान क्षेत्राचा तपशील

भागामधील विभागांचा क्रमांक आणि नाव

1-तादुळवाडी तासि.राजा पो.सा.खेर्डा तादुळवाडी

मूळ नगर किंवा गाव	:
पोलीस स्थानक	: साखरखेर्डा
तालुका	: सिंदखेड राजा
जिल्हा	: बुलढाणा
पीन कोड	: 443202

3. मतदान केंद्राचा तपशील

मतदान केंद्राचा क्रमांक आणि नाव :	मतदान केंद्राचा प्रकार (पुरुष/महिला/सर्वसाधारण)	सर्वसाधारण
71 - तांदुळवाडी **मतदान केंद्राचा पत्ता :** जिल्हा परिषद उच्च प्राथमिक शाळा तांदुळवाडी	**या यादी भागातील सहायकारी मतदान केंद्रांची संख्या :**	0

4. मतदारांची संख्या

सुरुवातीचा अनुक्रमांक	शेवटचा अनुक्रमांक	एकूण मतदार			
		पुरुष	महिला	तृतिय पंथी	एकूण
1	820	426	394	0	820

मतदार नोंदणी अधिकाऱ्याची स्वाक्षरी

Nazri Naksha

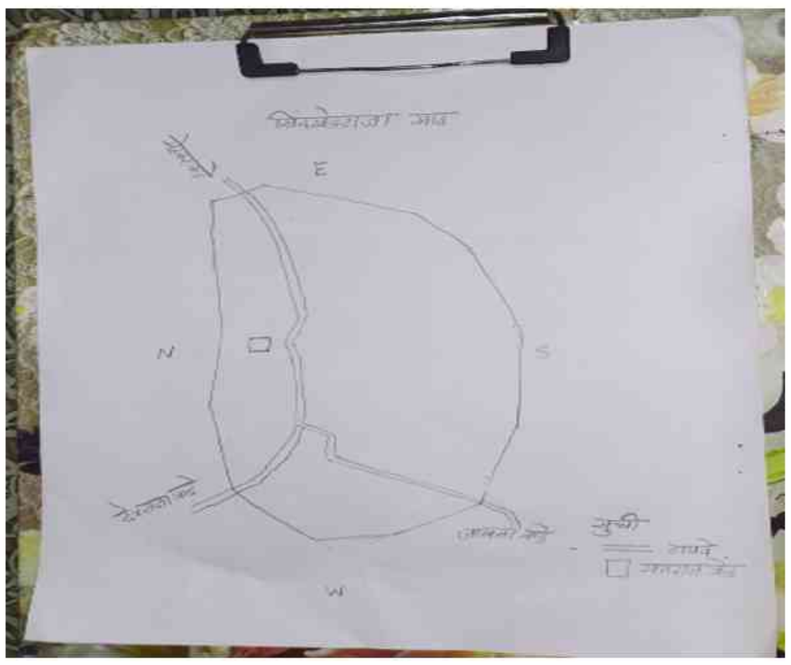

Google Map View

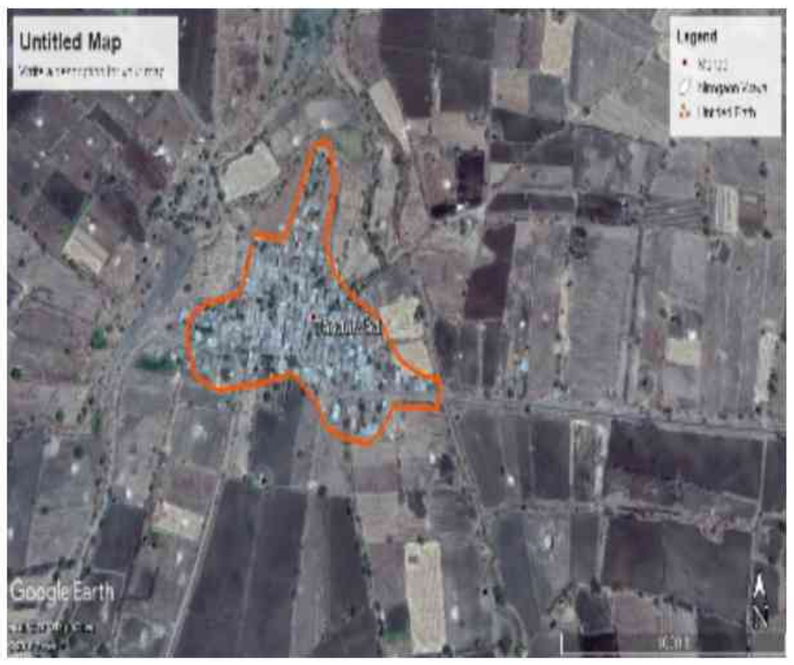

Polling Station Building Front View

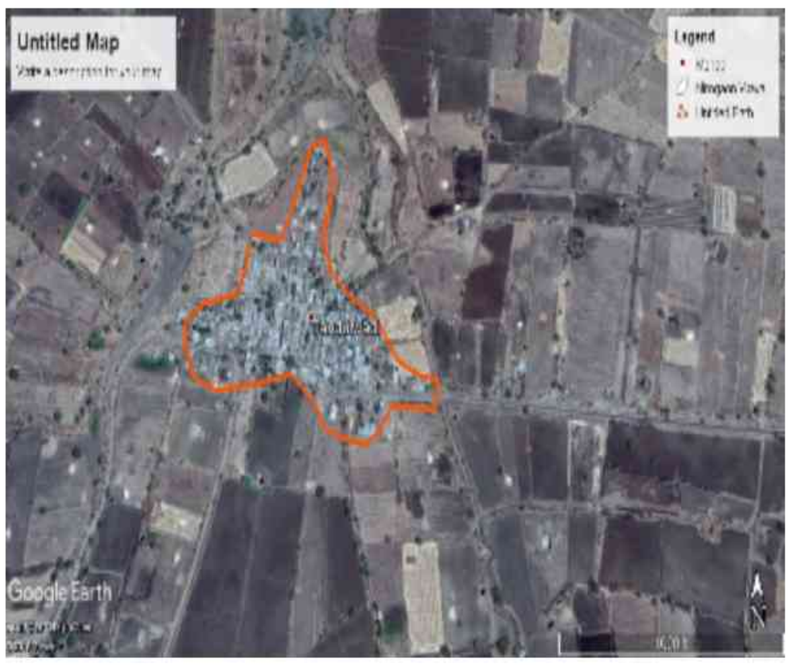

Polling Station Front View



Cad View



Key MAP View

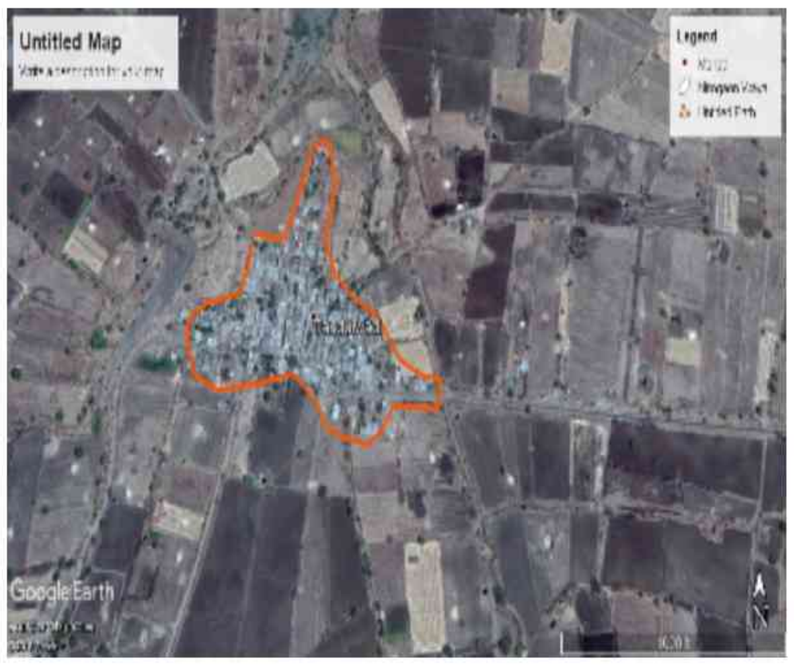

1 ALJ6470116
नाव : रविन्द्र उधव बुन्धे
वडिलांचे नाव: उधव बुन्द्धे
घर क्रमांक :
वय : 33 लिंग : पुरुष
छायाचित्र उपलब्ध

2 ALJ6469811
नाव : अशिश निबाजि बुन्दे
वडिलांचे नाव: निबाजि बुन्दे
घर क्रमांक :
वय : 33 लिंग : पुरुष
छायाचित्र उपलब्ध

3 ALJ6469720
नाव : सुलोचना प्रदिप बुन्दे
पतीचे नाव: प्रदिप बुन्दे
घर क्रमांक :
वय : 32 लिंग : महिला
छायाचित्र उपलब्ध

4 ALJ6305650
नाव : मोतीराम तुकाराम बुन्धे
वडिलांचे नाव: तुकाराम बुन्धे
घर क्रमांक :
वय : 61 लिंग : पुरुष
छायाचित्र उपलब्ध

5 ALJ6469746
नाव : सुमन बुंधे
पतीचे नाव: भुजंग्रव बुन्दे
घर क्रमांक :
वय : 44 लिंग : महिला
छायाचित्र उपलब्ध

6 ALJ6469944
नाव : दिपक विध्यधर बुन्धे
वडिलांचे नाव: विध्यधर बुन्धे
घर क्रमांक :
वय : 43 लिंग : पुरुष
छायाचित्र उपलब्ध

7 ALJ6469795
नाव : रामप्रसाद चांगदेव बुंधे बुंधे
वडिलांचे नाव: चबन्देव बेउन्दे
घर क्रमांक :
वय : 42 लिंग : पुरुष
छायाचित्र उपलब्ध

8 ALJ6470207
नाव : मन्दा जितेन्द्र बुन्धे
पतीचे नाव: जितेन्द्र बुन्धे
घर क्रमांक :
वय : 40 लिंग : महिला
छायाचित्र उपलब्ध

9 ALJ6305676
नाव : तुप्ती तुळशिराम बुन्धे
पतीचे नाव: तुळशिराम बुन्धे
घर क्रमांक :
वय : 37 लिंग : महिला
छायाचित्र उपलब्ध

10 ALJ6469803
नाव : गणेश रमेश बुंधे
वडिलांचे नाव: रमेश बुंधे
घर क्रमांक :
वय : 34 लिंग : पुरुष
छायाचित्र उपलब्ध

11 ALJ6469928
नाव : विशाल गजानन बुंधे बुंधे
वडिलांचे नाव: गजानान बुन्दे
घर क्रमांक :
वय : 32 लिंग : पुरुष
छायाचित्र उपलब्ध

12 ALJ6305643
नाव : मदन पांडुरंग बुन्धे
वडिलांचे नाव: पांडुरंग बुन्धे
घर क्रमांक :
वय : 31 लिंग : पुरुष
छायाचित्र उपलब्ध

13 ALJ9764812
नाव : पंचफुला रमेश डॅण्ऺोवॅड
पतीचे नाव: रमेश दांगेवाद
घर क्रमांक :
वय : 51 लिंग : महिला
छायाचित्र उपलब्ध

14 ALJ6469985
नाव : मोहन अजाबराव डांगेवाड डांगेवाड
वडिलांचे नाव: अजाब्रव दंगेवद
घर क्रमांक :
वय : 36 लिंग : पुरुष
छायाचित्र उपलब्ध

15 ALJ6305817
नाव : मारोती उत्तमराव इटेबादड
वडिलांचे नाव: उत्तमराव इटेबादड
घर क्रमांक :
वय : 35 लिंग : पुरुष
छायाचित्र उपलब्ध

16 ALJ6469829
नाव : रविन्द्र पुंजाजि जाधव क
वडिलांचे नाव: पुंजाजि जाधव
घर क्रमांक :
वय : 32 लिंग : पुरुष
छायाचित्र उपलब्ध

17 ALJ6470017
नाव : धनराज पुंजाजी जाधव
वडिलांचे नाव: पुंजाजी जाधव
घर क्रमांक :
वय : 53 लिंग : पुरुष
छायाचित्र उपलब्ध

18 ALJ6469837
नाव : हेमंत उतम्रव जाधव
वडिलांचे नाव: उतम्रव जाधव
घर क्रमांक :
वय : 36 लिंग : पुरुष
छायाचित्र उपलब्ध

19 ALJ6470256
नाव : मीना अशांत जाधव जाधव
पतीचे नाव: अशनत जाधव
घर क्रमांक :
वय : 33 लिंग : महिला
छायाचित्र उपलब्ध

20 ALJ6305726
नाव : निलेश परमेश्वर जाधव
वडिलांचे नाव: परमेश्वर जाधव
घर क्रमांक :
वय : 32 लिंग : पुरुष
छायाचित्र उपलब्ध

21 ALJ6470249
नाव : प्रवीण डिगांबर जाधव जाधव
वडिलांचे नाव: दिगम्बर जाधव
घर क्रमांक :
वय : 32 लिंग : पुरुष
छायाचित्र उपलब्ध

22 ALJ6470157
नाव : उद्धव जालिंदर जाधव जाधव
वडिलांचे नाव: जालिदर जधव
घर क्रमांक :
वय : 32 लिंग : पुरुष
छायाचित्र उपलब्ध

23 ALJ6470025
नाव : वला स ओअर्मेश्वर जधव
वडिलांचे नाव: ओअर्मेश्वर जाधव
घर क्रमांक :
वय : 45 लिंग : पुरुष
छायाचित्र उपलब्ध

24 ALJ6469894
नाव : किरन प्रदिप जाफ्धव
पतीचे नाव: प्रदिप जाधव
घर क्रमांक :
वय : 44 लिंग : महिला
छायाचित्र उपलब्ध

25 ALJ6470090
नाव : प्रशंत भस्कर जाधव
वडिलांचे नाव: भस्कर जदह्व
घर क्रमांक :
वय : 34 लिंग : पुरुष
छायाचित्र उपलब्ध

26 ALJ6305734
नाव : हर्षवर्धन कडुबा जाधव
वडिलांचे नाव: कडुबा जाधव
घर क्रमांक :
वय : 33 लिंग : पुरुष
छायाचित्र उपलब्ध

27 ALJ6470066
नाव : प्रमोद कदुबा जाधवजाधव
वडिलांचे नाव: कदुबा जाधव्क
घर क्रमांक :
वय : 32 लिंग : पुरुष
छायाचित्र उपलब्ध

28 ALJ6305718
नाव : अमोल ज्ञानेश्वर जाधव
वडिलांचे नाव: ज्ञानेश्वर जाधव
घर क्रमांक :
वय : 34 लिंग : पुरुष
छायाचित्र उपलब्ध

29 ALJ6469779
नाव : संजीवनी गजानन काकडे काकडे
पतीचे नाव: गजानान काक्दे
घर क्रमांक :
वय : 42 लिंग : महिला
छायाचित्र उपलब्ध

30 ALJ6305700
नाव : संदीप प्रकाश कंकाळ
आईचे नाव: नन्दाबाई कंकाळ
घर क्रमांक :
वय : 34 लिंग : पुरुष
छायाचित्र उपलब्ध

31 ALJ6826846
नाव : कमलबाई दत्तात्रय मार्के
पतीचे नाव: दत्तात्रय मार्के
घर क्रमांक :
वय : 51 लिंग : महिला
छायाचित्र उपलब्ध

32 ALJ6826853
नाव : उषा पंजाब मार्के
पतीचे नाव: पंजाब मार्के
घर क्रमांक :
वय : 46 लिंग : महिला
छायाचित्र उपलब्ध

33 ALJ6470165
नाव : अनुस्या मदन मार्के
पतीचे नाव: मदन मर्क ए
घर क्रमांक :
वय : 42 लिंग : महिला
छायाचित्र उपलब्ध

34 ALJ6470223
नाव : अंकुश अशोक मार्के मार्के
वडिलांचे नाव: अशोक मर्के
घर क्रमांक :
वय : 32 लिंग : पुरुष
छायाचित्र उपलब्ध

35 ALJ6359616
नाव : संध्या मदन मोरे
पतीचे नाव: मदन मोरे
घर क्रमांक :
वय : 43 लिंग : महिला
छायाचित्र उपलब्ध

36 ALJ6469886
नाव : विणॉड मदनँ ऑर्ऐ
वडिलांचे नाव: मदन मोरे
घर क्रमांक :
वय : 32 लिंग : पुरुष
छायाचित्र उपलब्ध

37 ALJ6470132
नाव : स्वति अनिल पंचल
पतीचे नाव: अनिल पंचल
घर क्रमांक :
वय : 42 लिंग : महिला
छायाचित्र उपलब्ध

38 ALJ6470181
नाव : सोनालि सुनिल पंचल
पतीचे नाव: सुनिल पंचाल
घर क्रमांक :
वय : 37 लिंग : महिला
छायाचित्र उपलब्ध

39 ALJ6470694
नाव : शितल संदिप राऊत
वडिलांचे नाव: संदिप राऊत
घर क्रमांक :
वय : 30 लिंग : महिला
छायाचित्र उपलब्ध

40 ALJ6469910
नाव : प्रफुल ल गजानन शेल्के
वडिलांचे नाव: गजानन बुन्द्धे
घर क्रमांक :
वय : 32 लिंग : पुरुष
छायाचित्र उपलब्ध

41 ALJ6470199
नाव : सरला दिलीप यरमुले यरमुले
पतीचे नाव: दिलिओप येर्मुले
घर क्रमांक :
वय : 45 लिंग : महिला
छायाचित्र उपलब्ध

42 ALJ7103823
नाव : रुख्मिना नारायण इंगळे
पतीचे नाव: नारायण इंगळे
घर क्रमांक : -
वय : 78 लिंग : महिला
छायाचित्र उपलब्ध

43 ALJ7103831
नाव : नारायण साळु इंगळे
वडिलांचे नाव: साळु इंगळे
घर क्रमांक : -
वय : 63 लिंग : पुरुष
छायाचित्र उपलब्ध

44 ALJ7103898
नाव : गजानन नारायण इंगळे
वडिलांचे नाव: नारायण इंगळे
घर क्रमांक : -
वय : 28 लिंग : पुरुष
छायाचित्र उपलब्ध

45 ALJ7104086
नाव : शोभा नारायण इंगळे
वडिलांचे नाव: नारायण इंगळे
घर क्रमांक : -
वय : 36 लिंग : महिला
छायाचित्र उपलब्ध

46 ALJ7104003
नाव : नागसेन कोंडीबा खंडागळे
वडिलांचे नाव: कोंडीबा खंडागळे
घर क्रमांक : -
वय : 32 लिंग : पुरुष
छायाचित्र उपलब्ध

47 ALJ7103914
नाव : प्रकाश समाधान मोरे
वडिलांचे नाव: समाधान मोरे
घर क्रमांक : -
वय : 28 लिंग : पुरुष
छायाचित्र उपलब्ध

48 ALJ1690254
नाव : संगीता कंकाळ
पतीचे नाव: संदीप कंकाळ
घर क्रमांक : 0
वय : 30 लिंग : महिला
छायाचित्र उपलब्ध

49 ALJ1632538
नाव : साक्षी नागसेन खंडागळे खंडागळे
पतीचे नाव: नागसेन कोंडीबा खंडागळे
घर क्रमांक : 0
वय : 23 लिंग : महिला
छायाचित्र उपलब्ध

50 ALJ9883653
नाव : रंजना जाधव
पतीचे नाव: गौतम जाधव
घर क्रमांक : 00
वय : 44 लिंग : महिला
छायाचित्र उपलब्ध

51 ALJ9883026
नाव : धम्मदीप कोंडूबा खंडागळे
वडिलांचे नाव: कोंडूबा खंडागळे
घर क्रमांक : 00
वय : 35 लिंग : पुरुष
छायाचित्र उपलब्ध

52 ALJ9883430
नाव : नंदा धम्मदीप खंडागळे
पतीचे नाव: धम्मदीप खंडागळे
घर क्रमांक : 00
वय : 35 लिंग : महिला
छायाचित्र उपलब्ध

53 ALJ6728216
नाव : सचिन केलास बुंधे
वडिलांचे नाव: केलास बुंधे
घर क्रमांक : 1
वय : 30 लिंग : पुरुष
छायाचित्र उपलब्ध

54 ALJ6905277
नाव : अर्चना दयानंद जाधव
पतीचे नाव: दयानंद जाधव
घर क्रमांक : 1
वय : 38 लिंग : महिला
छायाचित्र उपलब्ध

55 ALJ6562011
नाव : वैशाली पंजाब जाधव
पतीचे नाव: पंजाब जाधव
घर क्रमांक : 1 अ
वय : 44 लिंग : महिला
छायाचित्र उपलब्ध

56 ALJ1001320
नाव : वैशाली गजानन जाधव
पतीचे नाव: गजानन जाधव
घर क्रमांक : 1 अ
वय : 35 लिंग : महिला
छायाचित्र उपलब्ध

57 ALJ9983206
नाव : सुर्यभान दौलत जाधव
वडिलांचे नाव: दौलत जाधव
घर क्रमांक : 1अ
वय : 84 लिंग : पुरुष
छायाचित्र उपलब्ध

58 ALJ9983214
नाव : गंगुबाई सुर्यभान जाधव
पतीचे नाव: सुर्यभान जाधव
घर क्रमांक : 1अ
वय : 77 लिंग : महिला
छायाचित्र उपलब्ध

59 ALJ9983222
नाव : राजु सुर्यभान जाधव
वडिलांचे नाव: सुर्यभान जाधव
घर क्रमांक : 1अ
वय : 57 लिंग : पुरुष
छायाचित्र उपलब्ध

60 ALJ7911217
नाव : सुश्मा राजु जाधव
पतीचे नाव: राजु जाधव
घर क्रमांक : 1अ
वय : 57 लिंग : महिला
छायाचित्र उपलब्ध

61 ALJ6131171
नाव : सरस्वती विजय जाधव
पतीचे नाव: विजय जाधव
घर क्रमांक : 1अ
वय : 54 लिंग : महिला
छायाचित्र उपलब्ध

62 ALJ9983230
नाव : पंजाब सुर्यभान जाधव
वडिलांचे नाव: सुर्यभान जाधव
घर क्रमांक : 1अ
वय : 49 लिंग : पुरुष
छायाचित्र उपलब्ध

63 ALJ6562003
नाव : गजानन सुर्यभान जाधव
वडिलांचे नाव: सुर्यभान जाधव
घर क्रमांक : 1अ
वय : 46 लिंग : पुरुष
छायाचित्र उपलब्ध

64 ALJ6131163
नाव : दयानंद सुर्यभान जाधव
वडिलांचे नाव: सुर्यभान जाधव
घर क्रमांक : 05
वय : 44 लिंग : पुरुष
छायाचित्र उपलब्ध

65 ALJ9983248
नाव : कैलास. भाष्कर बुंधे
वडिलांचे नाव: भाष्कर बुंधे
घर क्रमांक : 1ब
वय : 52 लिंग : पुरुष
छायाचित्र उपलब्ध

66 ALJ9983255
नाव : अल्का कैलास बुंधे
पतीचे नाव: कैलाश बुंधे
घर क्रमांक : 1ब
वय : 48 लिंग : महिला
छायाचित्र उपलब्ध

67 ALJ6925390
नाव : गणेश दत्तात्रय बुंधे
वडिलांचे नाव: दत्तात्रय बुंधे
घर क्रमांक : 2
वय : 28 लिंग : पुरुष
छायाचित्र उपलब्ध

68 ALJ1748094
नाव : संजीवनी गणेश बुंधे
पतीचे नाव: गणेश बुंधे
घर क्रमांक : 2
वय : 24 लिंग : महिला
छायाचित्र उपलब्ध

69 ALJ1001346
नाव : मनोहर दत्तात्रय बुंधे
वडिलांचे नाव: दत्तात्रय बुंधे
घर क्रमांक : 2 अ
वय : 35 लिंग : पुरुष
छायाचित्र उपलब्ध

70 ALJ1748086
नाव : अश्विनी मनोहर बुंधे
पतीचे नाव: मनोहर बुंधे
घर क्रमांक : 2 अ
वय : 31 लिंग : महिला
छायाचित्र उपलब्ध

71 ALJ9983271
नाव : लिलाबाईज वासुदेव बुंधे
पतीचे नाव: वासुदेव बुंधे
घर क्रमांक : 2अ
वय : 85 लिंग : महिला
छायाचित्र उपलब्ध

72 ALJ9983289
नाव : दत्तात्रय वासुदेव बुंधे
वडिलांचे नाव: वासुदेव बुंधे
घर क्रमांक : 2अ
वय : 55 लिंग : पुरुष
छायाचित्र उपलब्ध

73 ALJ9983297
नाव : सुशीलाज दत्तात्रय बुंधे
पतीचे नाव: दत्तात्रय बुंधे
घर क्रमांक : 2अ
वय : 52 लिंग : महिला
छायाचित्र उपलब्ध

74 ALJ9883331
नाव : वैशाली बुंदे
पतीचे नाव: संदीप बुंदे
घर क्रमांक : 04
वय : 38 लिंग : महिला
छायाचित्र उपलब्ध

75 ALJ9983917
नाव : डिगांबर भगवान बुंधे
वडिलांचे नाव: भगवान बुंधे
घर क्रमांक : 4
वय : 65 लिंग : पुरुष
छायाचित्र उपलब्ध

76 ALJ9983925
नाव : गौकणार्बाईज डिगांबर बुंधे
पतीचे नाव: डिगांबर बुंधे
घर क्रमांक : 4
वय : 60 लिंग : महिला
छायाचित्र उपलब्ध

77 ALJ6562136
नाव : संदिप डिगांबर बुंधे
वडिलांचे नाव: डिगांबर बुंधे
घर क्रमांक : 4
वय : 40 लिंग : पुरुष
छायाचित्र उपलब्ध

78 ALJ6728232
नाव : गणेश डिगांबर बुंधे
वडिलांचे नाव: डिगांबर बुधे
घर क्रमांक : 4
वय : 38 लिंग : पुरुष
छायाचित्र उपलब्ध

79 ALJ1644319
नाव : भावना गणेश बुंधे बुधे
पतीचे नाव: गणेश डिगांबर बुंधे
घर क्रमांक : 4
वय : 32 लिंग : महिला
छायाचित्र उपलब्ध

80 ALJ9983305
नाव : द्वारकाज जयहरी बुंधे
पतीचे नाव: जयहरी बुंधे
घर क्रमांक : 4क
वय : 69 लिंग : महिला
छायाचित्र उपलब्ध

81 ALJ6562029
नाव : जया समाधान बुंधे
पतीचे नाव: समाधान बुंधे
घर क्रमांक : 4पी
वय : 40 लिंग : महिला
छायाचित्र उपलब्ध

82 ALJ7910771
नाव : समाधान जयहरी बुंधे
वडिलांचे नाव: जयहरी बुंधे
घर क्रमांक : 4पी
वय : 40 लिंग : पुरुष
छायाचित्र उपलब्ध

83 HMM2201408
नाव : समाधान तुळशीराम. बुंधे
वडिलांचे नाव: तुळशीराम. बुंधे
घर क्रमांक : 7
वय : 54 लिंग : पुरुष
छायाचित्र उपलब्ध

84 ALJ7910789
नाव : सुनीता समाधान बुंधे
पतीचे नाव: समाधान बुंधे
घर क्रमांक : 7
वय : 46 लिंग : महिला
छायाचित्र उपलब्ध

85 ALJ1525047
नाव : श्रुतीका समाधान बुंधे
वडिलांचे नाव: समाधान बुंधे
घर क्रमांक : 7
वय : 26 लिंग : महिला
छायाचित्र उपलब्ध

86 ALJ9883943
नाव : सिद्धेश्वर रामेश्वर पांचाळ
वडिलांचे नाव: रामेश्वर पांचाळ
घर क्रमांक : 08
वय : 26 लिंग : पुरुष
छायाचित्र उपलब्ध

87 ALJ7910797
नाव : प्रयागबाई विठोबा पंचाळ
पतीचे नाव: अच्युतराव पंचाळ
घर क्रमांक : 8
वय : 70 लिंग : महिला
छायाचित्र उपलब्ध

88 HMM2201556
नाव : रामेश्वर अच्युतराव पंचाळ
वडिलांचे नाव: अच्युतराव पंचाळ
घर क्रमांक : 8
वय : 50 लिंग : पुरुष
छायाचित्र उपलब्ध

89 ALJ7910805
नाव : अनंता अच्युतराव पंचाळ
वडिलांचे नाव: अच्युतराव पंचाळ
घर क्रमांक : 8
वय : 44 लिंग : पुरुष
छायाचित्र उपलब्ध

90 ALJ6131189
नाव : अनीता रामेश्वर पंचाळ
पतीचे नाव: रामोश्वर पंचाळ
घर क्रमांक : 8
वय : 44 लिंग : महिला
छायाचित्र उपलब्ध

91 ALJ7910813
नाव : सत्यभामा अनंता पंचाळ
पतीचे नाव: अनंता पंचाळ
घर क्रमांक : 8
वय : 35 लिंग : महिला
छायाचित्र उपलब्ध

92 HMM2201473
नाव : दिलीप यादव पंचाळ
वडिलांचे नाव: यादव पंचाळ
घर क्रमांक : 9
वय : 44 लिंग : पुरुष
छायाचित्र उपलब्ध

93 ALJ1005099
नाव : अनिल यादवराव पंचाळ
वडिलांचे नाव: यादवराव पंचाळ
घर क्रमांक : 9
वय : 40 लिंग : पुरुष
छायाचित्र उपलब्ध

94 ALJ1001361
नाव : राधा दिलीप पंचाळ
पतीचे नाव: दिलीप पंचाळ
घर क्रमांक : 9
वय : 39 लिंग : महिला
छायाचित्र उपलब्ध

95 ALJ1001353
नाव : सुनिल यादवराव पंचाळ
वडिलांचे नाव: यादवराव पंचाळ
घर क्रमांक : 9
वय : 35 लिंग : पुरुष
छायाचित्र उपलब्ध

96 ALJ9800129
नाव : आशा मोहन बुंधे
पतीचे नाव: मोहन बुंधे
घर क्रमांक : 11
वय : 58 लिंग : महिला
छायाचित्र उपलब्ध

97 ALJ9983313
नाव : बळीराम. कोंडु बुंधे
वडिलांचे नाव: कोंडु बुंधे
घर क्रमांक : 11
वय : 48 लिंग : पुरुष
छायाचित्र उपलब्ध

98 ALJ6131528
नाव : नंदा बळीराम बुंधे
पतीचे नाव: बळीराम बुंधे
घर क्रमांक : 11
वय : 44 लिंग : महिला
छायाचित्र उपलब्ध

99 ALJ9800145
नाव : स्वप्निल मोहन बुंधे
वडिलांचे नाव: मोहन बुंधे
घर क्रमांक : 11
वय : 37 लिंग : पुरुष
छायाचित्र उपलब्ध

100 ALJ9800137
नाव : दिपाली स्वप्नील बुंधे
पतीचे नाव: स्वप्नील बुंधे
घर क्रमांक : 11
वय : 29 लिंग : महिला
छायाचित्र उपलब्ध

101 ALJ9983321
नाव : पावर्ताबाईज निवृत्ती बुंधे
पतीचे नाव: निवृत्ती बुंधे
घर क्रमांक : 12
वय : 82 लिंग : महिला
छायाचित्र उपलब्ध

102 ALJ9983339
नाव : मदन ग्यानुबा बुंधे
वडिलांचे नाव: ग्यानुबा बुंधे
घर क्रमांक : 12
वय : 58 लिंग : पुरुष
छायाचित्र उपलब्ध

103 ALJ9983347
नाव : सरस्वती मदन बुंधे
पतीचे नाव: मदन बुंधे
घर क्रमांक : 12
वय : 53 लिंग : महिला
छायाचित्र उपलब्ध

104 ALJ7911274
नाव : ज्ञानेश्वर रमेश बुंधे
वडिलांचे नाव: रमेश बुंधे
घर क्रमांक : 14
वय : 71 लिंग : पुरुष
छायाचित्र उपलब्ध

105 ALJ9983362
नाव : रमेश ग्यानुबा बुंधे
वडिलांचे नाव: ग्यानुबा बुंधे
घर क्रमांक : 14
वय : 56 लिंग : पुरुष
छायाचित्र उपलब्ध

106 ALJ9983370
नाव : सुनिताज रमेश बुंधे
पतीचे नाव: रमेश बुंधे
घर क्रमांक : 14
वय : 52 लिंग : महिला
छायाचित्र उपलब्ध

107 ALJ9983404
नाव : गुलाबराव सुयर्भान बुंधे
वडिलांचे नाव: सुयर्भान बुंधे
घर क्रमांक : 15
वय : 49 लिंग : पुरुष
छायाचित्र उपलब्ध

108 ALJ9884016
नाव : प्रवीण बुंदे
वडिलांचे नाव: गुलाबराव बुंदे
घर क्रमांक : 15
वय : 26 लिंग : पुरुष
छायाचित्र उपलब्ध

109 ALJ6863138
नाव : गोपाल परसराम बुंधे
वडिलांचे नाव: परसराम बुंधे
घर क्रमांक : 16
वय : 32 लिंग : पुरुष
छायाचित्र उपलब्ध

110 ALJ7103906
नाव : श्रीकृष्ण परसराम बुंधे
वडिलांचे नाव: परसराम बुंधे
घर क्रमांक : 16
वय : 29 लिंग : पुरुष
छायाचित्र उपलब्ध

111 ALJ9986324
नाव : प्रल्हाद तेजराव बुंधे
वडिलांचे नाव: तेजराव बुंधे
घर क्रमांक : 17
वय : 56 लिंग : पुरुष
छायाचित्र उपलब्ध

112 HMM2201481
नाव : निर्जला प्रल्हाद बुंधे
पतीचे नाव: प्रल्हाद बुंधे
घर क्रमांक : 17
वय : 49 लिंग : महिला
छायाचित्र उपलब्ध

113 ALJ6131205
नाव : राजु अच्युतराव बोरे
वडिलांचे नाव: अच्युतराव बोरे
घर क्रमांक : 19
वय : 45 लिंग : पुरुष
छायाचित्र उपलब्ध

114 ALJ1001387
नाव : सुनंदा राजु बोरे
पतीचे नाव: राजु बोरे
घर क्रमांक : 19
वय : 39 लिंग : महिला
छायाचित्र उपलब्ध

115 ALJ9984733
नाव : आत्माराम. तुकाराम. बुंधे
वडिलांचे नाव: तुकाराम. बुंधे
घर क्रमांक : 19
वय : 65 लिंग : पुरुष
छायाचित्र उपलब्ध

116 ALJ1001379
नाव : सुमित्राबाईज आत्माराम. बुंधे
पतीचे नाव: आत्माराम. बुंधे
घर क्रमांक : 19
वय : 60 लिंग : महिला
छायाचित्र उपलब्ध

117 ALJ6037600
नाव : अनंता आत्माराम बूंधे
वडिलांचे नाव: आत्माराम बूंधे
घर क्रमांक : 19
वय : 35 लिंग : पुरुष
छायाचित्र उपलब्ध

118 ALJ9893876
नाव : पूजा बुंधे
पतीचे नाव: अनंत बुंधे
घर क्रमांक : 19
वय : 26 लिंग : महिला
छायाचित्र उपलब्ध

119 ALJ9983438
नाव : सुरेश नथ्थु पाराधे
वडिलांचे नाव: नथ्थु पारधे
घर क्रमांक : 20
वय : 55 लिंग : पुरुष
छायाचित्र उपलब्ध

120 ALJ9983420
नाव : नथु सिताराम पारधे
वडिलांचे नाव: सिताराम पारधे
घर क्रमांक : 20
वय : 87 लिंग : पुरुष
छायाचित्र उपलब्ध

121 HMM2201333
नाव : कासाबाई नथ्थु पारधे
पतीचे नाव: नथु पारधे
घर क्रमांक : 20
वय : 77 लिंग : महिला
छायाचित्र उपलब्ध

122 HMM2213247
नाव : रत्नमाला सुरेश पारधे
पतीचे नाव: सुरेश पारधे
घर क्रमांक : 20
वय : 49 लिंग : महिला
छायाचित्र उपलब्ध

123 ALJ6470561
नाव : गंगाधर गोविंदा पारधे
वडिलांचे नाव: गोविंदा पारधे
घर क्रमांक : 20
वय : 45 लिंग : पुरुष
छायाचित्र उपलब्ध

124 ALJ6470553
नाव : उज्वला गंगाधर पारधे
पतीचे नाव: गंगाधर पारधे
घर क्रमांक : 20
वय : 40 लिंग : महिला
छायाचित्र उपलब्ध

125 ALJ1608827
नाव : सुदीप सुरेश पारधे पारधे
वडिलांचे नाव: सुरेश नत्थू पारधे
घर क्रमांक : 20
वय : 26 लिंग : पुरुष
छायाचित्र उपलब्ध

126 ALJ7103781
नाव : शुभम गजानन बुंधे
वडिलांचे नाव: गजानन बुंधे
घर क्रमांक : 21
वय : 30 लिंग : पुरुष
छायाचित्र उपलब्ध

127 ALJ6131213
नाव : गजानन पांडुरंग बुंधे
वडिलांचे नाव: पांडुरंग बुंधे
घर क्रमांक : 21अ
वय : 51 लिंग : पुरुष
छायाचित्र उपलब्ध

128 ALJ0193794
नाव : अलका गजानन बुंधे
पतीचे नाव: गजानन बुंधे
घर क्रमांक : 21अ
वय : 48 लिंग : महिला
छायाचित्र उपलब्ध

129 ALJ1001411
नाव : सतिश दिलीप गुणेवाड
वडिलांचे नाव: दिलीप गुणेवाड
घर क्रमांक : 22
वय : 35 लिंग : पुरुष
छायाचित्र उपलब्ध

130 ALJ9983461
नाव : जनाबाईज सखाराम. काटकर
पतीचे नाव: सखाराम. काटकर
घर क्रमांक : 22
वय : 75 लिंग : महिला
छायाचित्र उपलब्ध

131 ALJ9983479
नाव : गजानन सखाराम. काटकर
वडिलांचे नाव: सखाराम. काटकर
घर क्रमांक : 22
वय : 49 लिंग : पुरुष
छायाचित्र उपलब्ध

132 ALJ1001395
नाव : शोभा गजानन काटकर
पतीचे नाव: गजानन काडकर
घर क्रमांक : 22
वय : 44 लिंग : महिला
छायाचित्र उपलब्ध

133 ALJ1001403
नाव : विजय सखाराम काटकर
वडिलांचे नाव: सखाराम काटकर
घर क्रमांक : 22
वय : 43 लिंग : पुरुष
छायाचित्र उपलब्ध

134 ALJ1001429
नाव : मीरा विजय काटकर
पतीचे नाव: विजय काटकर
घर क्रमांक : 22
वय : 36 लिंग : महिला
छायाचित्र उपलब्ध

135 ALJ9894114
नाव : राजश्री आकाळ
पतीचे नाव: अंकुश आकाळ
घर क्रमांक : 23
वय : 30 लिंग : महिला
छायाचित्र उपलब्ध

136 ALJ7021777
नाव : बेबी सुनिल बुंधे
पतीचे नाव: सुनिल बुंधे
घर क्रमांक : 23
वय : 32 लिंग : महिला
छायाचित्र उपलब्ध

137 ALJ6728240
नाव : रपिंद्र रामेश्वर बुंधे
वडिलांचे नाव: रामेश्वर बुंधे
घर क्रमांक : 23
वय : 29 लिंग : पुरुष
छायाचित्र उपलब्ध

138 ALJ9894254
नाव : विद्या बुंधे
पतीचे नाव: लक्ष्मण बुंधे
घर क्रमांक : 23
वय : 25 लिंग : महिला
छायाचित्र उपलब्ध

139 ALJ6863245
नाव : पंढरी निळुबा खंड
वडिलांचे नाव: निळुबा खंड
घर क्रमांक : 23
वय : 47 लिंग : पुरुष
छायाचित्र उपलब्ध

140 ALJ6827000
नाव : भागुबाई पंढरी खंड
पतीचे नाव: पंढरी खंड
घर क्रमांक : 23
वय : 43 लिंग : महिला
छायाचित्र उपलब्ध

141 ALJ7103864
नाव : स्वप्निल पंढरी खंड
वडिलांचे नाव: पंढरी खंड
घर क्रमांक : 23
वय : 28 लिंग : पुरुष
छायाचित्र उपलब्ध

142 ALJ9884313
नाव : गोपाल खंड
वडिलांचे नाव: पांडरी खंड
घर क्रमांक : 23
वय : 27 लिंग : पुरुष
छायाचित्र उपलब्ध

143 HMM2201259
नाव : गूंफाबाईज श्रीराम. सरोदे
पतीचे नाव: श्रीराम. सरोदे
घर क्रमांक : 23
वय : 84 लिंग : महिला
छायाचित्र उपलब्ध

144 ALJ6131239
नाव : अंकुश शालीग्राम अकाळ
वडिलांचे नाव: शालीग्राम अकाळ
घर क्रमांक : 23 अ
वय : 76 लिंग : पुरुष
छायाचित्र उपलब्ध

145 ALJ1005107
नाव : लक्ष्मण रामेश्वर बुंधे
वडिलांचे नाव: रामेश्वर बुंधे
घर क्रमांक : 23 ए
वय : 35 लिंग : पुरुष
छायाचित्र उपलब्ध

146 ALJ1001437
नाव : मनीषा अनिल बुंदे
पतीचे नाव: अनिल बुंदे
घर क्रमांक : 23 ई
वय : 35 लिंग : महिला
छायाचित्र उपलब्ध

147 ALJ1001445
नाव : जितेंद्र उध्दव बुंधे
वडिलांचे नाव: उध्दव बुंधे
घर क्रमांक : 23 क
वय : 36 लिंग : पुरुष
छायाचित्र उपलब्ध

148 ALJ9983487
नाव : शालीकराम. बाजीराव आकाळ
वडिलांचे नाव: बाजीराव आकाळ
घर क्रमांक : 23अ
वय : 60 लिंग : पुरुष
छायाचित्र उपलब्ध

149 ALJ9983495
नाव : बेबीज शालीकराम. आकाळ
पतीचे नाव: शालीकराम. आकाळ
घर क्रमांक : 23अ
वय : 55 लिंग : महिला
छायाचित्र उपलब्ध

150 ALJ1690312
नाव : कोमल बुंधे
पतीचे नाव: रवींद्र बुंधे
घर क्रमांक : 23 क
वय : 26 लिंग : महिला
छायाचित्र उपलब्ध

151 ALJ6131494
नाव : अनील विश्वनाथ बुंधे
वडिलांचे नाव: विश्वनाथ बुंधे
घर क्रमांक : 23ई
वय : 44 लिंग : पुरुष
छायाचित्र उपलब्ध

152 ALJ6131502
नाव : सुनिल विश्वनाथ बुंधे
वडिलांचे नाव: विश्वनाथ बुंधे
घर क्रमांक : 23ई
वय : 38 लिंग : पुरुष
छायाचित्र उपलब्ध

153 ALJ7910839
नाव : शंकुतला उध्दव बुंधे
पतीचे नाव: उध्दव बुंधे
घर क्रमांक : 23क
वय : 59 लिंग : महिला
छायाचित्र उपलब्ध

154 ALJ9983503
नाव : रामेश्वर भगवान बुंधे
वडिलांचे नाव: भगवान बुंधे
घर क्रमांक : 23ो
वय : 60 लिंग : पुरुष
छायाचित्र उपलब्ध

155 ALJ9983511
नाव : मंदाज. रामेश्वर बुंधे
पतीचे नाव: रामेश्वर बुंधे
घर क्रमांक : 23ो
वय : 55 लिंग : महिला
छायाचित्र उपलब्ध

156 ALJ9882895
नाव : वच्छला पिठळे
इतर: गजानन पिठळे
घर क्रमांक : 24
वय : 75 लिंग : महिला
छायाचित्र उपलब्ध

157 ALJ6131254
नाव : गजानन अच्युतराव पिठले
वडिलांचे नाव: अच्युतराव पिठले
घर क्रमांक : 24
वय : 48 लिंग : पुरुष
छायाचित्र उपलब्ध

158 ALJ6131262
नाव : शशीकला गजानन पिठले
पतीचे नाव: गजानन पिठले
घर क्रमांक : 24
वय : 46 लिंग : महिला
छायाचित्र उपलब्ध

159 ALJ7910854
नाव : देवानंद अच्युतराव पिठले पिठले
वडिलांचे नाव: अच्युतराव पिठले
घर क्रमांक : 24
वय : 43 लिंग : पुरुष
छायाचित्र उपलब्ध

160 ALJ1001460
नाव : प्रभा देवानंद पिठले पिठले
पतीचे नाव: देवानंद पीलले
घर क्रमांक : 24
वय : 35 लिंग : महिला
छायाचित्र उपलब्ध

161 ALJ6131288
नाव : दिपाली उध्दव पिठले
पतीचे नाव: उध्दव पिठले
घर क्रमांक : 24
वय : 35 लिंग : महिला
छायाचित्र उपलब्ध

162 ALJ9986316
नाव : बबन दामोधर बुंधे
वडिलांचे नाव: दामोधर बुंधे
घर क्रमांक : 24अ
वय : 63 लिंग : पुरुष
छायाचित्र उपलब्ध

163 HMM2201309
नाव : पंचफुला बबन बुंधे
पतीचे नाव: बबन बुंधे
घर क्रमांक : 24अ
वय : 50 लिंग : महिला
छायाचित्र उपलब्ध

164 ALJ1690213
नाव : समाधान बुंधे
वडिलांचे नाव: बबन बुंधे
घर क्रमांक : 24ए
वय : 25 लिंग : पुरुष
छायाचित्र उपलब्ध

165 ALJ6562045
नाव : कौशल राजु बुधे
पतीचे नाव: राजु बुधे
घर क्रमांक : 25
वय : 44 लिंग : महिला
छायाचित्र उपलब्ध

166 ALJ9983529
नाव : दरुबाईज रामराव बुंधे
पतीचे नाव: रामराव बुंधे
घर क्रमांक : 25
वय : 75 लिंग : महिला
छायाचित्र उपलब्ध

167 ALJ9983537
नाव : गजानन रामराव बुंधे
वडिलांचे नाव: रामराव बुंधे
घर क्रमांक : 25
वय : 49 लिंग : पुरुष
छायाचित्र उपलब्ध

168 ALJ6359459
नाव : शिला गजानन बुंधे
पतीचे नाव: गजानन बुंधे
घर क्रमांक : 25
वय : 47 लिंग : महिला
छायाचित्र उपलब्ध

169 ALJ9800178
नाव : गोपाल गजानन बुंधे
वडिलांचे नाव: गजानन बुंधे
घर क्रमांक : 25
वय : 26 लिंग : पुरुष
छायाचित्र उपलब्ध

170 ALJ1748078
नाव : गणेश राजेश बुधे
आईचे नाव: कौशल बुंधे
घर क्रमांक : 25
वय : 22 लिंग : पुरुष
छायाचित्र उपलब्ध

171 ALJ6562052
नाव : भुजंग बाबुराव बुंधे
वडिलांचे नाव: बाबुराव बुंधे
घर क्रमांक : 26
वय : 63 लिंग : पुरुष
छायाचित्र उपलब्ध

172 ALJ6827042
नाव : सोनाली मोहन डांगेवाड डांगेवाड
पतीचे नाव: मोहन दंगेवाल
घर क्रमांक : 26
वय : 31 लिंग : महिला
छायाचित्र उपलब्ध

173 ALJ6827034
नाव : निर्मला राजू पिठले
पतीचे नाव: राजू पिठले
घर क्रमांक : 26
वय : 41 लिंग : महिला
छायाचित्र उपलब्ध

174 ALJ1001478
नाव : जयश्री दिनकर बुंधे
पतीचे नाव: दिनकर बुंधे
घर क्रमांक : 27
वय : 38 लिंग : महिला
छायाचित्र उपलब्ध

175 ALJ7910870
नाव : दिनकर ग्यानबा बुंदे
वडिलांचे नाव: ग्यानबा बुंदे
घर क्रमांक : 27
वय : 43 लिंग : पुरुष
छायाचित्र उपलब्ध

176 ALJ9983552
नाव : नमर्दाबाईज ग्यानुबा बुंधे
पतीचे नाव: ग्यानुबा बुंधे
घर क्रमांक : 27
वय : 85 लिंग : महिला
छायाचित्र उपलब्ध

177 ALJ6562060
नाव : पंढरीनाथ ग्यानुबा बुंधे
वडिलांचे नाव: ग्यानुबा बुंधे
घर क्रमांक : 27
वय : 45 लिंग : पुरुष
छायाचित्र उपलब्ध

178 HMM2201150
नाव : नलीनी पंढरी बुंधे
पतीचे नाव: पंढरी बुंधे
घर क्रमांक : 27
वय : 40 लिंग : महिला
छायाचित्र उपलब्ध

179 ALJ6826861
नाव : चंद्रभागा नामदेव थूत्ते
पतीचे नाव: नामदेव थुत्ते
घर क्रमांक : 27
वय : 50 लिंग : महिला
छायाचित्र उपलब्ध

180 ALJ9983560
नाव : बबन ग्यानुबा बुंधे
वडिलांचे नाव: ग्यानुबा बुंधे
घर क्रमांक : 28
वय : 61 लिंग : पुरुष
छायाचित्र उपलब्ध

181 ALJ9983578
नाव : वेणुताईज बबन बुंधे
पतीचे नाव: बबन बुंधे
घर क्रमांक : 28
वय : 55 लिंग : महिला
छायाचित्र उपलब्ध

182 ALJ7104094
नाव : रेखा बबन बुंधे
पतीचे नाव: बबन बुंधे
घर क्रमांक : 28
वय : 38 लिंग : महिला
छायाचित्र उपलब्ध

183 ALJ9983586
नाव : इंद्राबाईज नामदेव बुंधे
पतीचे नाव: नामदेव बुंधे
घर क्रमांक : 29
वय : 86 लिंग : महिला
छायाचित्र उपलब्ध

184 ALJ9983594
नाव : तुळशीराम. नामदेव बुंधे
वडिलांचे नाव: नामदेव बुंधे
घर क्रमांक : 29
वय : 53 लिंग : पुरुष
छायाचित्र उपलब्ध

185 ALJ6905285
नाव : रत्नमाला तुळशिराम बुंधे
पतीचे नाव: तुळशिराम बुंधे
घर क्रमांक : 29
वय : 34 लिंग : महिला
छायाचित्र उपलब्ध

186 ALJ1001486
नाव : इश्वर गुलाबराव बुंधे
वडिलांचे नाव: गुलाबराव बुंधे
घर क्रमांक : 30
वय : 41 लिंग : पुरुष
छायाचित्र उपलब्ध

187 ALJ1001494
नाव : अवैद्या वीश्वर बुघे
पतीचे नाव: वीश्वर बुघे
घर क्रमांक : 30
वय : 35 लिंग : महिला
छायाचित्र उपलब्ध

188 ALJ9983610
नाव : देवकाबाईज गुलबाराव बुंधे
पतीचे नाव: गुलबाराव बुंधे
घर क्रमांक : 30
वय : 65 लिंग : महिला
छायाचित्र उपलब्ध

189 ALJ6131312
नाव : पंढरी भिका टेकाळे
वडिलांचे नाव: भिका टेकाळे
घर क्रमांक : 30
वय : 45 लिंग : पुरुष
छायाचित्र उपलब्ध

190 ALJ7910888
नाव : पाव्रता पंढरी टेकाळे
पतीचे नाव: पंढरी टेकाळे
घर क्रमांक : 30
वय : 40 लिंग : महिला
छायाचित्र उपलब्ध

191 ALJ6826887
नाव : गुम्फाबाई त्र्यंबक चेके
पतीचे नाव: त्र्यंबक चेके
घर क्रमांक : 32
वय : 51 लिंग : महिला
छायाचित्र उपलब्ध

192 ALJ9983636
नाव : सुभाष त्रयंबक चेके
वडिलांचे नाव: त्रयंबक चेके
घर क्रमांक : 32
वय : 46 लिंग : पुरुष
छायाचित्र उपलब्ध

193 ALJ1608702
नाव : शुभम सुभाष चेके चेके
वडिलांचे नाव: सुभाष त्र्यंबक चेके
घर क्रमांक : 32
वय : 25 लिंग : पुरुष
छायाचित्र उपलब्ध

194 ALJ9983644
नाव : रंगनाथ शामराव चेके
वडिलांचे नाव: शामराव चेके
घर क्रमांक : 33
वय : 90 लिंग : पुरुष
छायाचित्र उपलब्ध

195 ALJ9983651
नाव : अंजनाज रंगनाथ चेके
पतीचे नाव: रंगनाथ चेके
घर क्रमांक : 33
वय : 79 लिंग : महिला
छायाचित्र उपलब्ध

196 ALJ9983669
नाव : सुनिल रंगनाथ चेके
वडिलांचे नाव: रंगनाथ चेके
घर क्रमांक : 33
वय : 48 लिंग : पुरुष
छायाचित्र उपलब्ध

197 ALJ1001502
नाव : सुष्मा सुनील चेके
पतीचे नाव: सुनील चेके
घर क्रमांक : 33
वय : 45 लिंग : महिला
छायाचित्र उपलब्ध

198 ALJ1596055
नाव : मनोज सुनील चेके चेके
वडिलांचे नाव: सुनील रंगनाथ चेके
घर क्रमांक : 33
वय : 25 लिंग : पुरुष
छायाचित्र उपलब्ध

199 ALJ9984162
नाव : चांगदेव श्रीराम बुंधे
वडिलांचे नाव: श्रीराम बुंधे
घर क्रमांक : 34
वय : 64 लिंग : पुरुष
छायाचित्र उपलब्ध

200 ALJ9984170
नाव : लताज चांगदेव बुंधे
पतीचे नाव: चांगदेव बुंधे
घर क्रमांक : 34
वय : 55 लिंग : महिला
छायाचित्र उपलब्ध

201 ALJ7910896
नाव : भागवत जांगदेव बुंधे
वडिलांचे नाव: जांगदेव बुंधे
घर क्रमांक : 34
वय : 39 लिंग : पुरुष
छायाचित्र उपलब्ध

202 ALJ6728133
नाव : स्वाती भागवत बुंधे
पतीचे नाव: भागवत बुंधे
घर क्रमांक : 34
वय : 31 लिंग : महिला
छायाचित्र उपलब्ध

203 ALJ9983677
नाव : रेणुकाबाई श्रीराम बुंधे
पतीचे नाव: श्रीराम बुंधे
घर क्रमांक : 35
वय : 78 लिंग : महिला
छायाचित्र उपलब्ध

204 ALJ1001510
नाव : घनश्याम श्रीराम बुंधे
वडिलांचे नाव: श्रीराम बुंधे
घर क्रमांक : 35
वय : 53 लिंग : पुरुष
छायाचित्र उपलब्ध

205 ALJ9983685
नाव : शारदाज घनश्याम. बुंधे
पतीचे नाव: घनश्याम. बुंधे
घर क्रमांक : 35
वय : 48 लिंग : महिला
छायाचित्र उपलब्ध

206 ALJ9800152
नाव : शुभम घनश्याम बुंधे
वडिलांचे नाव: घनश्याम बुंधे
घर क्रमांक : 35
वय : 28 लिंग : पुरुष
छायाचित्र उपलब्ध

207 ALJ9983701
नाव : गजानन आत्माराम. दळवेकर
वडिलांचे नाव: आत्माराम. दळवेकर
घर क्रमांक : 36
वय : 49 लिंग : पुरुष
छायाचित्र उपलब्ध

208 ALJ7910904
नाव : सत्यभामा गजानन दळवेकर
पतीचे नाव: गजानन दळवेकर
घर क्रमांक : 36
वय : 45 लिंग : महिला
छायाचित्र उपलब्ध

209 ALJ6562078
नाव : भुजंग आत्माराम दळवेकर
वडिलांचे नाव: आत्माराम दळवेकर
घर क्रमांक : 36
वय : 43 लिंग : पुरुष
छायाचित्र उपलब्ध

210 ALJ1001528
नाव : कुंता भुजंग दळवेकर
पतीचे नाव: भुजंग दळवेकर
घर क्रमांक : 36
वय : 36 लिंग : महिला
छायाचित्र उपलब्ध

211 ALJ1701655
नाव : विवेकानंद दळवेकर
वडिलांचे नाव: गजानन दळवेकर
घर क्रमांक : 36
वय : 22 लिंग : पुरुष
छायाचित्र उपलब्ध

212 ALJ9983719
नाव : सुखदेव बाजीराव बुंधे
वडिलांचे नाव: बाजीराव बुंधे
घर क्रमांक : 37
वय : 85 लिंग : पुरुष
छायाचित्र उपलब्ध

213 ALJ6863377
नाव : सखुबाई सुखदेव बुंधे
पतीचे नाव: सुखदेव बुंधे
घर क्रमांक : 37
वय : 77 लिंग : महिला
छायाचित्र उपलब्ध

214 ALJ9983727
नाव : गजानन सुखदेव बुंधे
वडिलांचे नाव: सुखदेव बुंधे
घर क्रमांक : 37
वय : 48 लिंग : पुरुष
छायाचित्र उपलब्ध

215 ALJ6863237
नाव : शिला गजानन बुधे
आईचे नाव: गजानन बुधे
घर क्रमांक : 37
वय : 46 लिंग : महिला
छायाचित्र उपलब्ध

216 ALJ7021843
नाव : अमोल गजानन बुंधे
वडिलांचे नाव: गजानन बुंधे
घर क्रमांक : 37
वय : 27 लिंग : पुरुष
छायाचित्र उपलब्ध

217 ALJ1689991
नाव : शिल्पा बुंधे
पतीचे नाव: अमोल बुंधे
घर क्रमांक : 37
वय : 26 लिंग : महिला
छायाचित्र उपलब्ध

218 ALJ1690031
नाव : राहुल बुंधे
वडिलांचे नाव: गजानन बुंधे
घर क्रमांक : 37
वय : 25 लिंग : पुरुष
छायाचित्र उपलब्ध

219 ALJ9983768
नाव : मनोहर उत्तम. बुंधे
वडिलांचे नाव: उत्तम. बुंधे
घर क्रमांक : 40
वय : 55 लिंग : पुरुष
छायाचित्र उपलब्ध

220 ALJ1001536
नाव : शोभा मनोहर बुंधे
पतीचे नाव: मनोहर बुंधे
घर क्रमांक : 40
वय : 49 लिंग : महिला
छायाचित्र उपलब्ध

221 ALJ7021850
नाव : आकाश शेषराव बुंधे
वडिलांचे नाव: शेषराव बुंधे
घर क्रमांक : 40
वय : 29 लिंग : पुरुष
छायाचित्र उपलब्ध

222 ALJ1575521
नाव : शंतनु मनोहर बुंधे बुंधे
वडिलांचे नाव: मनोहर उत्तम बुंधे
घर क्रमांक : 40
वय : 23 लिंग : पुरुष
छायाचित्र उपलब्ध

223 ALJ9800236
नाव : मयुर शेषराव बुंघे
वडिलांचे नाव: शेषराव बुंघे
घर क्रमांक : 40 ए
वय : 26 लिंग : पुरुष
छायाचित्र उपलब्ध

224 ALJ9984774
नाव : मिनाक्षीज शेषराव बुंधे
पतीचे नाव: शेषराव बुंधे
घर क्रमांक : 40अ
वय : 55 लिंग : महिला
छायाचित्र उपलब्ध

225 ALJ9983776
नाव : पुरुषोत्तम त्रंबक बुंधे
वडिलांचे नाव: त्रंबक बुंधे
घर क्रमांक : 41
वय : 89 लिंग : पुरुष
छायाचित्र उपलब्ध

226 ALJ9983784
नाव : बिजुराबाई पुरुषोत्तम बुंधे
पतीचे नाव: पुरुषोत्तम बुंधे
घर क्रमांक : 41
वय : 74 लिंग : महिला
छायाचित्र उपलब्ध

227 ALJ6131338
नाव : राजाराम बुंधे
वडिलांचे नाव: पुरुषोत्तम बुंधे
घर क्रमांक : 41
वय : 45 लिंग : पुरुष
छायाचित्र उपलब्ध

228 ALJ7910912
नाव : तुळशिराम पुरूषोत्तम बुंधे
वडिलांचे नाव: पुरूषोत्तम बुंधे
घर क्रमांक : 41
वय : 40 लिंग : पुरुष
छायाचित्र उपलब्ध

229 ALJ6131320
नाव : अरूणा राजाराम बुंधे
पतीचे नाव: राजाराम बुंधे
घर क्रमांक : 41
वय : 37 लिंग : महिला
छायाचित्र उपलब्ध

230 ALJ9983792
नाव : पुर्णाबाई ज तेजराव बुंधे
पतीचे नाव: तेजराव बुंधे
घर क्रमांक : 42
वय : 84 लिंग : महिला
छायाचित्र उपलब्ध

231 ALJ6131346
नाव : कालींदा प्रकाश बुंधे
पतीचे नाव: प्रकाश बुंधे
घर क्रमांक : 42
वय : 49 लिंग : महिला
छायाचित्र उपलब्ध

232 ALJ9983800
नाव : प्रकाश तेजराव बुंधे
वडिलांचे नाव: तेजराव बुंधे
घर क्रमांक : 42
वय : 48 लिंग : पुरुष
छायाचित्र उपलब्ध

233 ALJ6863203
नाव : हर्षल प्रकाश बुंधे
वडिलांचे नाव: प्रकाश बुधे
घर क्रमांक : 42
वय : 29 लिंग : पुरुष
छायाचित्र उपलब्ध

234 ALJ7103997
नाव : योगेश प्रकाश बुंधे
वडिलांचे नाव: प्रकाश बुंधे
घर क्रमांक : 42
वय : 27 लिंग : पुरुष
छायाचित्र उपलब्ध

235 ALJ7910953
नाव : नंदा देविदास बुंधे
पतीचे नाव: देविदास बुंधे
घर क्रमांक : 43
वय : 38 लिंग : महिला
छायाचित्र उपलब्ध

236 ALJ9983818
नाव : पुरुषोत्तम. साहेबराव बुंधे
वडिलांचे नाव: साहेबराव बुंधे
घर क्रमांक : 43
वय : 48 लिंग : पुरुष
छायाचित्र उपलब्ध

237 ALJ7910946
नाव : देवीदास. साहेबराव बुंधे
वडिलांचे नाव: साहेबराव बुंधे
घर क्रमांक : 43
वय : 46 लिंग : पुरुष
छायाचित्र उपलब्ध

238 ALJ6562086
नाव : सरला पुरशोत्तम पुरषोत्तम बुंधे
पतीचे नाव: पुरषोत्तम बुंधे
घर क्रमांक : 43
वय : 45 लिंग : महिला
छायाचित्र उपलब्ध

239 ALJ9983834
नाव : सखुबाईज किसन बुंधे
पतीचे नाव: किसन बुंधे
घर क्रमांक : 46
वय : 70 लिंग : महिला
छायाचित्र उपलब्ध

240 ALJ6131353
नाव : भुजंग किसनराव बुंधे
वडिलांचे नाव: किसनराव बुंधे
घर क्रमांक : 46
वय : 45 लिंग : पुरुष
छायाचित्र उपलब्ध

241 ALJ6131296
नाव : शिला भुजंग बुंधे
पतीचे नाव: भुजंग बुंधे
घर क्रमांक : 46
वय : 37 लिंग : महिला
छायाचित्र उपलब्ध

242 ALJ6562094
नाव : रुख्मीणीज मोतीराम. बुंधे
पतीचे नाव: मोतीराम. बुंधे
घर क्रमांक : 47
वय : 50 लिंग : महिला
छायाचित्र उपलब्ध

243 ALJ6562102
नाव : कल्पना आंबादास बंघे
पतीचे नाव: आंबादास बंघे
घर क्रमांक : 49
वय : 36 लिंग : महिला
छायाचित्र उपलब्ध

244 ALJ9983826
नाव : भीमराव तोताराम. बुंधे
वडिलांचे नाव: तोताराम. बुंधे
घर क्रमांक : 49
वय : 75 लिंग : पुरुष
छायाचित्र उपलब्ध

245 ALJ9983859
नाव : रेणुकाबाईज भिमराव बुंधे
पतीचे नाव: भिमराव बुंधे
घर क्रमांक : 49
वय : 70 लिंग : महिला
छायाचित्र उपलब्ध

246 ALJ6562110
नाव : केशव भिमराव बुंधे
वडिलांचे नाव: भिमराव बुंधे
घर क्रमांक : 49
वय : 52 लिंग : पुरुष
छायाचित्र उपलब्ध

247 ALJ6562128
नाव : मंदाज केशव बुंधे
पतीचे नाव: केशव बुंधे
घर क्रमांक : 49
वय : 48 लिंग : महिला
छायाचित्र उपलब्ध

248 ALJ9983867
नाव : मनोहर भिमराव बुंधे
वडिलांचे नाव: भिमराव बुंधे
घर क्रमांक : 49
वय : 45 लिंग : पुरुष
छायाचित्र उपलब्ध

249 HMM2201523
नाव : अंबादास भिमराव बुंधे
वडिलांचे नाव: भिमराव बुंधे
घर क्रमांक : 49
वय : 43 लिंग : पुरुष
छायाचित्र उपलब्ध

250 ALJ6037477
नाव : अर्चना मनोहर बूंधे
पतीचे नाव: मनोहर बूंधे
घर क्रमांक : 49
वय : 37 लिंग : महिला
छायाचित्र उपलब्ध

251 ALJ9983875
नाव : नारायण बाजीराव बुंधे
वडिलांचे नाव: बाजीराव बुंधे
घर क्रमांक : 50
वय : 75 लिंग : पुरुष
छायाचित्र उपलब्ध

252 ALJ9983883
नाव : पंढरी नारायण बुंधे
वडिलांचे नाव: नारायण बुंधे
घर क्रमांक : 50
वय : 52 लिंग : पुरुष
छायाचित्र उपलब्ध

253 ALJ9983891
नाव : कमलज पंढरी बुंधे
पतीचे नाव: पंढरी बुंधे
घर क्रमांक : 50
वय : 49 लिंग : महिला
छायाचित्र उपलब्ध

254 ALJ6863120
नाव : अक्षय पंढरीनाथ बुंधे
वडिलांचे नाव: पंढरीनाथ बुंधे
घर क्रमांक : 50
वय : 29 लिंग : पुरुष
छायाचित्र उपलब्ध

255 ALJ7103989
नाव : पद्युमन पंढरी बुंधे
वडिलांचे नाव: पंढरी बुंधे
घर क्रमांक : 50
वय : 28 लिंग : पुरुष
छायाचित्र उपलब्ध

256 HMM2201291
नाव : पुंजाबाई भगवान बुंधे
पतीचे नाव: भगवान बुंधे
घर क्रमांक : 51
वय : 95 लिंग : महिला
छायाचित्र उपलब्ध

257 ALJ6470512
नाव : सुनिता सुधाकर अंभोरे
पतीचे नाव: सुधाकर अंभोरे
घर क्रमांक : 53
वय : 40 लिंग : महिला
छायाचित्र उपलब्ध

258 ALJ1001551
नाव : मनोहर रूस्तुम बुंधे
वडिलांचे नाव: रूस्तुम बुंधे
घर क्रमांक : 53
वय : 42 लिंग : पुरुष
छायाचित्र उपलब्ध

259 ALJ1001569
नाव : रवि रूस्तुम बुंधे
वडिलांचे नाव: रूस्तुम बुंधे
घर क्रमांक : 53
वय : 38 लिंग : पुरुष
छायाचित्र उपलब्ध

260 ALJ9983933
नाव : रुस्तम. माणिकराव बुंधे
वडिलांचे नाव: माणिकराव बुंधे
घर क्रमांक : 53
वय : 65 लिंग : पुरुष
छायाचित्र उपलब्ध

261 ALJ9983941
नाव : सुमनज रुस्तम. बुंधे
पतीचे नाव: रुस्तम. बुंधे
घर क्रमांक : 53
वय : 60 लिंग : महिला
छायाचित्र उपलब्ध

262 ALJ6037626
नाव : मिना रवि बूंधे
पतीचे नाव: रवि बूंधे
घर क्रमांक : 53
वय : 35 लिंग : महिला
छायाचित्र उपलब्ध

263 ALJ1001577
नाव : सुधाकर किसन अंभोरे
वडिलांचे नाव: किसन अंभोरे
घर क्रमांक : 54
वय : 45 लिंग : पुरुष
छायाचित्र उपलब्ध

264 ALJ1001585
नाव : शत्रुध्न किसन अंभोरे
वडिलांचे नाव: किसन अंभोरे
घर क्रमांक : 54
वय : 37 लिंग : पुरुष
छायाचित्र उपलब्ध

265 ALJ6037535
नाव : सतीष किसन अंभोरे
वडिलांचे नाव: किसन अंभोरे
घर क्रमांक : 54
वय : 34 लिंग : पुरुष
छायाचित्र उपलब्ध

266 ALJ6470488
नाव : भारती छत्रुध्न अंभोरे
पतीचे नाव: छत्रुध्न अंभोरे
घर क्रमांक : 54
वय : 30 लिंग : महिला
छायाचित्र उपलब्ध

267 ALJ1689983
नाव : संध्या अंभोरे
पतीचे नाव: सतीश अंभोरे
घर क्रमांक : 54
वय : 30 लिंग : महिला
छायाचित्र उपलब्ध

268 ALJ9983958
नाव : लिंबाबाईज नामदेव राऊत
पतीचे नाव: नामदेव राऊत
घर क्रमांक : 55
वय : 65 लिंग : महिला
छायाचित्र उपलब्ध

269 ALJ6562144
नाव : संदिप नामदेव राऊत
वडिलांचे नाव: नामदेव राऊत
घर क्रमांक : 55
वय : 36 लिंग : पुरुष
छायाचित्र उपलब्ध

270 ALJ6037592
नाव : रघुनाथ नामदेव राऊत
वडिलांचे नाव: नामदेव राऊत
घर क्रमांक : 55
वय : 35 लिंग : पुरुष
छायाचित्र उपलब्ध

271 ALJ7911027
नाव : शशिकला हरिदास बुंधे
पतीचे नाव: हरिदास बुंधे
घर क्रमांक : 56
वय : 37 लिंग : महिला
छायाचित्र उपलब्ध

272 ALJ6131395
नाव : समाधान रामदास बुंधे
वडिलांचे नाव: रामदास बुंधे
घर क्रमांक : 56
वय : 36 लिंग : पुरुष
छायाचित्र उपलब्ध

273 ALJ9983966
नाव : रामदास. भगवान बुंधे
वडिलांचे नाव: भगवान बुंधे
घर क्रमांक : 56
वय : 69 लिंग : पुरुष
छायाचित्र उपलब्ध

274 ALJ9983974
नाव : सुभद्राज रामदास. बुंधे
पतीचे नाव: रामदास. बुंधे
घर क्रमांक : 56
वय : 63 लिंग : महिला
छायाचित्र उपलब्ध

275 ALJ7911019
नाव : हरीदास. रामदास. बुंधे
वडिलांचे नाव: रामदास. बुंधे
घर क्रमांक : 56
वय : 46 लिंग : पुरुष
छायाचित्र उपलब्ध

276 ALJ6470041
नाव : गीता बुंधे
पतीचे नाव: समाद्ध्हन बुन्दे
घर क्रमांक : 56
वय : 36 लिंग : महिला
छायाचित्र उपलब्ध

277 ALJ6562151
नाव : गजानन भिकाजी भगत
वडिलांचे नाव: भिकाजी भगत
घर क्रमांक : 57
वय : 54 लिंग : पुरुष
छायाचित्र उपलब्ध

278 ALJ6562169
नाव : सुलोचना गजानन भगत
पतीचे नाव: गजानन भगत
घर क्रमांक : 57
वय : 49 लिंग : महिला
छायाचित्र उपलब्ध

279 ALJ1001593
नाव : अर्चना मनोहर बुधे
पतीचे नाव: मनोहर बुधे
घर क्रमांक : 57
वय : 35 लिंग : महिला
छायाचित्र उपलब्ध

280 ALJ9986241
नाव : बेबी अत्माराम बुंधे
पतीचे नाव: आत्माराम बुंधे
घर क्रमांक : 58
वय : 65 लिंग : महिला
छायाचित्र उपलब्ध

281 ALJ1576909
नाव : ऋतिक कऱ्हाडे
वडिलांचे नाव: नरहरी कऱ्हाडे
घर क्रमांक : 58
वय : 25 लिंग : पुरुष
छायाचित्र उपलब्ध

282 ALJ9983990
नाव : मधुकर उत्तमराव बुंधे
वडिलांचे नाव: उत्तमराव बुंधे
घर क्रमांक : 59
वय : 76 लिंग : पुरुष
छायाचित्र उपलब्ध

283 HMM2201119
नाव : गोदावरीज मधुकर बुंधे
पतीचे नाव: मधुकर बुंधे
घर क्रमांक : 59
वय : 69 लिंग : महिला
छायाचित्र उपलब्ध

284 ALJ7911043
नाव : निर्मला मधुकर बुंधे
पतीचे नाव: मधुकर बुंधे
घर क्रमांक : 59
वय : 49 लिंग : महिला
छायाचित्र उपलब्ध

285 HMM2213163
नाव : राधाज मोहन बुंधे
पतीचे नाव: मोहन बुंधे
घर क्रमांक : 60
वय : 55 लिंग : महिला
छायाचित्र उपलब्ध

286 ALJ6037543
नाव : प्रदिप मोहन बूंधे
वडिलांचे नाव: मोहन बूंधे
घर क्रमांक : 60
वय : 34 लिंग : पुरुष
छायाचित्र उपलब्ध

287 ALJ9883612
नाव : शुभांगी बुंदे
पतीचे नाव: प्रदीप बुंदे
घर क्रमांक : 60
वय : 26 लिंग : महिला
छायाचित्र उपलब्ध

288 ALJ9984006
नाव : भिमराव विठोबा पवार
वडिलांचे नाव: विठोबा पवार
घर क्रमांक : 61
वय : 64 लिंग : पुरुष
छायाचित्र उपलब्ध

289 ALJ9984014
नाव : विमलज भिमराव पवार
पतीचे नाव: भिमराव पवार
घर क्रमांक : 61
वय : 55 लिंग : महिला
छायाचित्र उपलब्ध

290 ALJ6037550
नाव : भागवत भिमराव पवार
वडिलांचे नाव: भिमराव पवार
घर क्रमांक : 61
वय : 35 लिंग : पुरुष
छायाचित्र उपलब्ध

291 ALJ9883299
नाव : पूजा पवार
वडिलांचे नाव: भागवत पवार
घर क्रमांक : 61
वय : 26 लिंग : महिला
छायाचित्र उपलब्ध

292 ALJ1001619
नाव : मंगला रामराव बुंधे
वडिलांचे नाव: रामराव बुंधे
घर क्रमांक : 62
वय : 40 लिंग : महिला
छायाचित्र उपलब्ध

293 ALJ6131379
नाव : संदिप रामराव बुंधे
वडिलांचे नाव: रामराव बुंधे
घर क्रमांक : 62
वय : 36 लिंग : पुरुष
छायाचित्र उपलब्ध

294 ALJ9984048
नाव : अजुर्न सुयर्भान बुंधे
वडिलांचे नाव: सुयर्भान बुंधे
घर क्रमांक : 62
वय : 62 लिंग : पुरुष
छायाचित्र उपलब्ध

295 ALJ9984063
नाव : भिमराव सुयर्भान बुंधे
वडिलांचे नाव: सुयर्भान बुंधे
घर क्रमांक : 62
वय : 62 लिंग : पुरुष
छायाचित्र उपलब्ध

296 ALJ9984030
नाव : सुभद्राज रामराव बुंधे
पतीचे नाव: रामराव बुंधे
घर क्रमांक : 62
वय : 60 लिंग : महिला
छायाचित्र उपलब्ध

297 ALJ9984055
नाव : अलकाज अजुर्न बुंधे
पतीचे नाव: अजुर्न बुंधे
घर क्रमांक : 62
वय : 57 लिंग : महिला
छायाचित्र उपलब्ध

298 ALJ9984832
नाव : रंजनाजा अशोक बुंधे
पतीचे नाव: अशोक बुंधे
घर क्रमांक : 62
वय : 52 लिंग : महिला
छायाचित्र उपलब्ध

299 ALJ9911884
नाव : सुनिताज भिमराव बुंधे
पतीचे नाव: भिमराव बुंधे
घर क्रमांक : 62
वय : 52 लिंग : महिला
छायाचित्र उपलब्ध

300 ALJ7021793
नाव : अन्नपुर्णा संदिप बुंधे
पतीचे नाव: संदिप बुंधे
घर क्रमांक : 62
वय : 33 लिंग : महिला
छायाचित्र उपलब्ध

301 ALJ6863328
नाव : अमोल भिमराव बुंधे
वडिलांचे नाव: भिमराव बुंधे
घर क्रमांक : 62
वय : 30 लिंग : पुरुष
छायाचित्र उपलब्ध

302 ALJ7911050
नाव : प्रदिप अशोक बुंधे
वडिलांचे नाव: अशोक बुंधे
घर क्रमांक : 62 अ
वय : 35 लिंग : पुरुष
छायाचित्र उपलब्ध

303 ALJ9986308
नाव : अशोक सुयर्भान बुंधे
वडिलांचे नाव: सुयर्भान बुंधे
घर क्रमांक : 62अ
वय : 57 लिंग : पुरुष
छायाचित्र उपलब्ध

304 HMM2201168
नाव : अनुसयाज शशुपाल बुंधे
पतीचे नाव: शशुपाल बुंधे
घर क्रमांक : 63
वय : 70 लिंग : महिला
छायाचित्र उपलब्ध

305 ALJ7911068
नाव : विठ्ठल शिशुपाल बुंधे
वडिलांचे नाव: शिशुपाल बुंधे
घर क्रमांक : 63
वय : 40 लिंग : पुरुष
छायाचित्र उपलब्ध

306 ALJ7021835
नाव : माधुरी विठ्ठल बुंधे
पतीचे नाव: विठ्ठल बुंधे
घर क्रमांक : 63
वय : 31 लिंग : महिला
छायाचित्र उपलब्ध

307 ALJ9911892
नाव : रुख्मीणाज सुधाकर बुंधे
पतीचे नाव: सुधाकर बुंधे
घर क्रमांक : 64
वय : 60 लिंग : महिला
छायाचित्र उपलब्ध

308 ALJ6131387
नाव : संदिप सुधाकर बुंधे
वडिलांचे नाव: सुधाकर बुंधे
घर क्रमांक : 64
वय : 40 लिंग : पुरुष
छायाचित्र उपलब्ध

309 ALJ9883182
नाव : रूपाली बुंदे
वडिलांचे नाव: सुधाकर बुंदे
घर क्रमांक : 64
वय : 30 लिंग : महिला
छायाचित्र उपलब्ध

310 ALJ1622372
नाव : शिवानी संदीप बुंधे बुंधे
पतीचे नाव: संदीप सुधाकर बुंधे
घर क्रमांक : 64
वय : 27 लिंग : महिला
छायाचित्र उपलब्ध

311 ALJ9984089
नाव : सागर उत्तमराव बुंधे
वडिलांचे नाव: उत्तमराव बुंधे
घर क्रमांक : 65
वय : 55 लिंग : पुरुष
छायाचित्र उपलब्ध

312 ALJ9984097
नाव : सविताज सागर बुंधे
पतीचे नाव: सागर बुंधे
घर क्रमांक : 65
वय : 50 लिंग : महिला
छायाचित्र उपलब्ध

313 ALJ9984113
नाव : सुमनज शिवाजी बुंधे
पतीचे नाव: शिवाजी बुंधे
घर क्रमांक : 66
वय : 60 लिंग : महिला
छायाचित्र उपलब्ध

314 ALJ6037493
नाव : अमोल शिवाजी बूंधे
वडिलांचे नाव: शिवाजी बूंधे
घर क्रमांक : 66
वय : 33 लिंग : पुरुष
छायाचित्र उपलब्ध

315 ALJ9986340
नाव : लताज रामदास. बुंधे
पतीचे नाव: रामदास. बुंधे
घर क्रमांक : 67
वय : 52 लिंग : महिला
छायाचित्र उपलब्ध

316 ALJ7911282
नाव : नितीन रामदास बुंधे
वडिलांचे नाव: रामदास बुंधे
घर क्रमांक : 67
वय : 41 लिंग : पुरुष
छायाचित्र उपलब्ध

317 ALJ1001627
नाव : सचिन रामदास बुंधे
वडिलांचे नाव: रामदास बुंधे
घर क्रमांक : 67
वय : 36 लिंग : पुरुष
छायाचित्र उपलब्ध

318 ALJ9800111
नाव : शितल नितिन बुंधे
पतीचे नाव: नितिन बुंधे
घर क्रमांक : 67
वय : 30 लिंग : महिला
छायाचित्र उपलब्ध

319 ALJ7021785
नाव : स्वाती सचिन बुंधे
पतीचे नाव: सचिन बुंधे
घर क्रमांक : 67
वय : 28 लिंग : महिला
छायाचित्र उपलब्ध

320 ALJ7103872
नाव : विशाल प्रल्हाद बुंधे
वडिलांचे नाव: प्रल्हाद बुंधे
घर क्रमांक : 67
वय : 28 लिंग : पुरुष
छायाचित्र उपलब्ध

321 ALJ9984139
नाव : तुळसाबाईज तुकाराम. बुंधे
पतीचे नाव: तुकाराम. बुंधे
घर क्रमांक : 68
वय : 85 लिंग : महिला
छायाचित्र उपलब्ध

322 HMM2201424
नाव : गीताज ज्ञानेश्वर बुंधे
पतीचे नाव: ज्ञानेश्वर बुंधे
घर क्रमांक : 68
वय : 49 लिंग : महिला
छायाचित्र उपलब्ध

323 ALJ7911076
नाव : गणेश ज्ञानेश्वर बुंधे
वडिलांचे नाव: ज्ञानेश्वर बुंधे
घर क्रमांक : 68
वय : 40 लिंग : पुरुष
छायाचित्र उपलब्ध

324 ALJ9984154
नाव : यमुनाज खुशालराव बुंधे
पतीचे नाव: खुशालराव बुंधे
घर क्रमांक : 69
वय : 58 लिंग : महिला
छायाचित्र उपलब्ध

325 ALJ7911290
नाव : गजानन खुशालराव बुंधे
वडिलांचे नाव: खुशालराव बुंधे
घर क्रमांक : 69
वय : 35 लिंग : पुरुष
छायाचित्र उपलब्ध

326 ALJ9689464
नाव : तृप्ती गजानन बुंधे
पतीचे नाव: गजानन बुंधे
घर क्रमांक : 69
वय : 28 लिंग : महिला
छायाचित्र उपलब्ध

327 ALJ1689967
नाव : पार्वती अंभोरे
पतीचे नाव: अमोल अंभोरे
घर क्रमांक : 103
वय : 26 लिंग : महिला
छायाचित्र उपलब्ध

328 ALJ1710565
नाव : गणेश अंभोरे
वडिलांचे नाव: मधुकर अंभोरे
घर क्रमांक : तांदुळवाडी 69
वय : 23 लिंग : पुरुष
छायाचित्र उपलब्ध

329 ALJ1665900
नाव : राम राहुल जाधव जाधव
पतीचे नाव: राहुल कडुबा जाधव जाधव
घर क्रमांक : तांदुळवाडी69
वय : 35 लिंग : महिला
छायाचित्र उपलब्ध

330 ALJ6131403
नाव : लिंबाजी श्रीराम. बुंधे
वडिलांचे नाव: श्रीराम. बुंधे
घर क्रमांक : 70
वय : 56 लिंग : पुरुष
छायाचित्र उपलब्ध

331 ALJ9984188
नाव : पुष्पाज लिंबाजी बुंधे
पतीचे नाव: लिंबाजी बुंधे
घर क्रमांक : 70
वय : 51 लिंग : महिला
छायाचित्र उपलब्ध

332 ALJ1642412
नाव : सुनीता विद्याधर बुंधे
पतीचे नाव: विद्याधर बुंधे
घर क्रमांक : 70
वय : 49 लिंग : महिला
छायाचित्र उपलब्ध

333 ALJ1001635
नाव : सतिश लिबांजी बुंधे
वडिलांचे नाव: लिबांजी बुंधे
घर क्रमांक : 70
वय : 35 लिंग : पुरुष
छायाचित्र उपलब्ध

334 ALJ9883059
नाव : छाया बुंधे
पतीचे नाव: सतीश बुंधे
घर क्रमांक : 70
वय : 34 लिंग : महिला
छायाचित्र उपलब्ध

335 ALJ9882952
नाव : हर्षला बुंदे
वडिलांचे नाव: गुलाबराव बुंदे
घर क्रमांक : 70
वय : 26 लिंग : पुरुष
छायाचित्र उपलब्ध

336 ALJ9984204
नाव : जगदेव सुगदेव बुंधे
वडिलांचे नाव: सुगदेव बुंधे
घर क्रमांक : 71
वय : 68 लिंग : पुरुष
छायाचित्र उपलब्ध

337 ALJ9984212
नाव : कांताज जगदेव बुंधे
पतीचे नाव: जगदेव बुंधे
घर क्रमांक : 71
वय : 60 लिंग : महिला
छायाचित्र उपलब्ध

338 ALJ1602218
नाव : संकेत जगदेव बुंदे बुंधे
वडिलांचे नाव: जगदेव सुखदेव बुंदे
घर क्रमांक : 71
वय : 24 लिंग : पुरुष
छायाचित्र उपलब्ध

339 ALJ6863294
नाव : ज्योती प्रदिप बुंधे
पतीचे नाव: प्रदिप बुंधे
घर क्रमांक : 72
वय : 32 लिंग : महिला
छायाचित्र उपलब्ध

340 ALJ9882788
नाव : तेजस्विनी जाधव
पतीचे नाव: राहुल जाधव
घर क्रमांक : ७२ ब
वय : 30 लिंग : महिला
छायाचित्र उपलब्ध

341 ALJ9984220
नाव : गुलाबराव सुखदेव बुंधे
वडिलांचे नाव: सुखदेव बुंधे
घर क्रमांक : 73
वय : 65 लिंग : पुरुष
छायाचित्र उपलब्ध

342 ALJ9984238
नाव : विमलज गुलाबराव बुंधे
पतीचे नाव: गुलाबराव बुंधे
घर क्रमांक : 73
वय : 58 लिंग : महिला
छायाचित्र उपलब्ध

343 ALJ9984246
नाव : चंदभान भिकाजी क-हाडे
पतीचे नाव: भिकाजी क-हाडे
घर क्रमांक : 75
वय : 75 लिंग : महिला
छायाचित्र उपलब्ध

344 ALJ9984253
नाव : मदन भिकाजी क-हाडे
वडिलांचे नाव: भिकाजी क-हाडे
घर क्रमांक : 75
वय : 55 लिंग : पुरुष
छायाचित्र उपलब्ध

345 ALJ9984261
नाव : सवीता मदन क-हाडे
पतीचे नाव: मदन करहाडे
घर क्रमांक : 75
वय : 48 लिंग : महिला
छायाचित्र उपलब्ध

346 ALJ9984279
नाव : रामेश्वर भिकाजी क-हाडे
वडिलांचे नाव: भिकाजी क-हाडे
घर क्रमांक : 75
वय : 48 लिंग : पुरुष
छायाचित्र उपलब्ध

347 ALJ6037436
नाव : ज्योती ज्ञानेश्वर क-हाडे
पतीचे नाव: ज्ञानेश्वर क-हाडे
घर क्रमांक : 75
वय : 47 लिंग : महिला
छायाचित्र उपलब्ध

348 ALJ6359475
नाव : सिंधु रामेश्वर कऱ्हाडे
पतीचे नाव: रामेश्वर कऱ्हाडे
घर क्रमांक : 75
वय : 47 लिंग : महिला
छायाचित्र उपलब्ध

349 ALJ1001643
नाव : नरहरि भिकाजी क-हाडे
वडिलांचे नाव: भिकाजी क-हाडे
घर क्रमांक : 75
वय : 46 लिंग : पुरुष
छायाचित्र उपलब्ध

350 ALJ7911084
नाव : ज्ञानेश्वर भिकाजी कऱ्हाडे
वडिलांचे नाव: भिकाजी कऱ्हाडे
घर क्रमांक : 75
वय : 45 लिंग : पुरुष
छायाचित्र उपलब्ध

351 ALJ6131411
नाव : पार्वती नरहरी कऱ्हाडे
पतीचे नाव: नरहरी कऱ्हाडे
घर क्रमांक : 75
वय : 44 लिंग : महिला
छायाचित्र उपलब्ध

352 ALJ9884164
नाव : अनिरूद्ध कऱ्हाडे
वडिलांचे नाव: मदन कऱ्हाडे
घर क्रमांक : 75
वय : 26 लिंग : पुरुष
छायाचित्र उपलब्ध

353 HMM2201457
नाव : शांताज गजानन बुंधे
पतीचे नाव: गजानन बुंधे
घर क्रमांक : 76
वय : 48 लिंग : महिला
छायाचित्र उपलब्ध

354 ALJ1731330
नाव : पल्लवी बुंधे
पतीचे नाव: विशाल बुंधे
घर क्रमांक : 76
वय : 25 लिंग : महिला
छायाचित्र उपलब्ध

355 ALJ6131429
नाव : देवदास. भगवान बुंधे
वडिलांचे नाव: भगवान बुंधे
घर क्रमांक : 77
वय : 63 लिंग : पुरुष
छायाचित्र उपलब्ध

356 ALJ6131437
नाव : मीनाज देवदास. बुंधे
पतीचे नाव: देवदास. बुंधे
घर क्रमांक : 77
वय : 55 लिंग : महिला
छायाचित्र उपलब्ध

357 ALJ1001650
नाव : प्रदीप देवीदास बुंधे
वडिलांचे नाव: देवीदास बुंधे
घर क्रमांक : 77
वय : 45 लिंग : पुरुष
छायाचित्र उपलब्ध

358 ALJ1001676
नाव : मनिषा मनोहर बुंधे
पतीचे नाव: मनोहर बुंधे
घर क्रमांक : 77
वय : 40 लिंग : महिला
छायाचित्र उपलब्ध

359 ALJ6905293
नाव : सविता प्रदीप बुंधे
पतीचे नाव: प्रदीप बुंधे
घर क्रमांक : 77
वय : 38 लिंग : महिला
छायाचित्र उपलब्ध

360 ALJ1001668
नाव : संदिप देविदास बुंधे
वडिलांचे नाव: देवीदास बुंधे
घर क्रमांक : 77
वय : 36 लिंग : पुरुष
छायाचित्र उपलब्ध

361 ALJ1601905
नाव : दिपाली संदीप बुंधे बुंधे
पतीचे नाव: संदीप देविदास बुंधे
घर क्रमांक : 77
वय : 24 लिंग : महिला
छायाचित्र उपलब्ध

362 ALJ9984295
नाव : श्रीराम. बाजीराव बुंधे
वडिलांचे नाव: बाजीराव बुंधे
घर क्रमांक : 78
वय : 84 लिंग : पुरुष
छायाचित्र उपलब्ध

363 ALJ9984303
नाव : सत्यभामाज श्रीराम. बुंधे
पतीचे नाव: श्रीराम. बुंधे
घर क्रमांक : 78
वय : 64 लिंग : महिला
छायाचित्र उपलब्ध

364 ALJ6131445
नाव : अंबादास श्रीराम बुंधे
वडिलांचे नाव: श्रीराम बुंधे
घर क्रमांक : 78
वय : 43 लिंग : पुरुष
छायाचित्र उपलब्ध

365 ALJ9984311
नाव : द्वारकाबाईज एकनाथ बुंधे
पतीचे नाव: एकनाथ बुंधे
घर क्रमांक : 79
वय : 70 लिंग : महिला
छायाचित्र उपलब्ध

366 ALJ1001684
नाव : मनोहर एकनाथ बुंधे
वडिलांचे नाव: एकनाथ बुंधे
घर क्रमांक : 79
वय : 48 लिंग : पुरुष
छायाचित्र उपलब्ध

367 ALJ9984337
नाव : प्रकाश सिताराम. बुंधे
वडिलांचे नाव: सिताराम. बुंधे
घर क्रमांक : 80
वय : 65 लिंग : पुरुष
छायाचित्र उपलब्ध

368 ALJ9984345
नाव : चंद्रभागाज प्रकाश बुंधे
पतीचे नाव: प्रकाश बुंधे
घर क्रमांक : 80
वय : 60 लिंग : महिला
छायाचित्र उपलब्ध

369 ALJ9984352
नाव : भीमराव सिताराम. बुंधे
वडिलांचे नाव: सिताराम. बुंधे
घर क्रमांक : 80
वय : 51 लिंग : पुरुष
छायाचित्र उपलब्ध

370 ALJ6131361
नाव : सुनिताज भिमराव बुंधे
पतीचे नाव: भिमराव बुंधे
घर क्रमांक : 80
वय : 48 लिंग : महिला
छायाचित्र उपलब्ध

371 ALJ9893926
नाव : ऋषिकेश बुंदे
वडिलांचे नाव: भीमराव बुंदे
घर क्रमांक : 80
वय : 25 लिंग : पुरुष
छायाचित्र उपलब्ध

372 ALJ1001726
नाव : रामप्रसाद प्रकाश बुधे
वडिलांचे नाव: प्रकाश बुधे
घर क्रमांक : 81
वय : 36 लिंग : पुरुष
छायाचित्र उपलब्ध

373 ALJ9984360
नाव : मंडोधरी वामनराव बुंधे
पतीचे नाव: वामनराव बुंधे
घर क्रमांक : 81
वय : 85 लिंग : महिला
छायाचित्र उपलब्ध

374 ALJ9984378
नाव : शामकोरज परमेश्वर बुंधे
पतीचे नाव: परमेश्वर बुंधे
घर क्रमांक : 81
वय : 60 लिंग : महिला
छायाचित्र उपलब्ध

375 ALJ1001692
नाव : ईश्वर परमेश्वर बुंधे
वडिलांचे नाव: परमेश्वर बुंधे
घर क्रमांक : 81
वय : 45 लिंग : पुरुष
छायाचित्र उपलब्ध

376 ALJ6863096
नाव : गिता इश्वर बुंधे
पतीचे नाव: इश्वर बुंधे
घर क्रमांक : 81
वय : 44 लिंग : महिला
छायाचित्र उपलब्ध

377 ALJ1001700
नाव : अनिल परमेश्वर बुंधे
वडिलांचे नाव: परमेश्वर बुंधे
घर क्रमांक : 81
वय : 43 लिंग : पुरुष
छायाचित्र उपलब्ध

378 ALJ1001718
नाव : मंदा अनिल बुंधे
पतीचे नाव: अनिल बुंधे
घर क्रमांक : 81
वय : 38 लिंग : महिला
छायाचित्र उपलब्ध

379 ALJ7104037
नाव : जया रामप्रसाद बुंधे
पतीचे नाव: रामप्रसाद बुंधे
घर क्रमांक : 81
वय : 30 लिंग : महिला
छायाचित्र उपलब्ध

380 ALJ1602002
नाव : शाम सुभाष बुंधे बुंधे
वडिलांचे नाव: सुभाष वामन बुधे
घर क्रमांक : 81
वय : 25 लिंग : पुरुष
छायाचित्र उपलब्ध

381 ALJ9984394
नाव : रामेश्वर वामनराव बुंधे
वडिलांचे नाव: वामनराव बुंधे
घर क्रमांक : 81अ
वय : 60 लिंग : पुरुष
छायाचित्र उपलब्ध

382 ALJ9984402
नाव : सिंधुज रामेश्वर बुंधे
पतीचे नाव: रामेश्वर बुंधे
घर क्रमांक : 81अ
वय : 55 लिंग : महिला
छायाचित्र उपलब्ध

383 ALJ9984386
नाव : ज्ञानेश्वर वामनराव बुंधे
वडिलांचे नाव: वामनराव बुंधे
घर क्रमांक : 81ब
वय : 57 लिंग : पुरुष
छायाचित्र उपलब्ध

384 ALJ9983354
नाव : अलकाज ज्ञानेशवर बुंधे
पतीचे नाव: ज्ञानेशवर बुंधे
घर क्रमांक : 81ब
वय : 53 लिंग : महिला
छायाचित्र उपलब्ध

385 ALJ9984410
नाव : सुभाष वामनराव बुंधे
वडिलांचे नाव: वामनराव बुंधे
घर क्रमांक : 81ो
वय : 48 लिंग : पुरुष
छायाचित्र उपलब्ध

386 ALJ6562177
नाव : अस्मीता सुभाष बुंधे
पतीचे नाव: सुभाष बुंधे
घर क्रमांक : 81ो
वय : 46 लिंग : महिला
छायाचित्र उपलब्ध

387 ALJ6562185
नाव : सिध्देश्वर दामोधर बुंधे
वडिलांचे नाव: दामोधर बुंधे
घर क्रमांक : 83
वय : 52 लिंग : पुरुष
छायाचित्र उपलब्ध

388 HMM2213304
नाव : वासुदेव दामोधर बुंधे
वडिलांचे नाव: दामोधर बुंधे
घर क्रमांक : 83
वय : 45 लिंग : पुरुष
छायाचित्र उपलब्ध

389 ALJ6863146
नाव : संगिता सिध्देश्वर बुंधे
पतीचे नाव: सिध्देश्वर बुंधे
घर क्रमांक : 83
वय : 32 लिंग : महिला
छायाचित्र उपलब्ध

390 ALJ9984436
नाव : संजय सुयर्भान बुंधे
वडिलांचे नाव: सुयर्भान बुंधे
घर क्रमांक : 83अ
वय : 54 लिंग : पुरुष
छायाचित्र उपलब्ध

391 ALJ9984444
नाव : रूखमीना संजय बुंधे
पतीचे नाव: संजय बुंधे
घर क्रमांक : 83अ
वय : 44 लिंग : महिला
छायाचित्र उपलब्ध

392 ALJ9984451
नाव : प्रयागबाईज शिवाजी बुंधे
पतीचे नाव: शिवाजी बुंधे
घर क्रमांक : 84
वय : 80 लिंग : महिला
छायाचित्र उपलब्ध

393 ALJ9984469
नाव : संतोष शिवाजी बुंधे
वडिलांचे नाव: शिवाजी बुंधे
घर क्रमांक : 84
वय : 52 लिंग : पुरुष
छायाचित्र उपलब्ध

394 ALJ6131452
नाव : विमलज संतोष बुंधे
पतीचे नाव: संतोष बुंधे
घर क्रमांक : 84
वय : 48 लिंग : महिला
छायाचित्र उपलब्ध

395 ALJ6863179
नाव : नितेश संतोष बुंधे
वडिलांचे नाव: संतोष बुंधे
घर क्रमांक : 84
वय : 30 लिंग : पुरुष
छायाचित्र उपलब्ध

396 ALJ9884289
नाव : सतीश संतोष बुंधे बुंधे
वडिलांचे नाव: शिवाजी बुंदे
घर क्रमांक : 84
वय : 30 लिंग : पुरुष
छायाचित्र उपलब्ध

397 ALJ1632496
नाव : पूजा नितेश बुंधे बुंधे
पतीचे नाव: नितेश संतोष बुंधे
घर क्रमांक : 84
वय : 23 लिंग : महिला
छायाचित्र उपलब्ध

398 ALJ9984477
नाव : कमलज साहेबराव अंभोरे
पतीचे नाव: साहेबराव अंभोरे
घर क्रमांक : 85
वय : 85 लिंग : महिला
छायाचित्र उपलब्ध

399 ALJ9984485
नाव : घनश्याम. साहेबराव अंभोरे
वडिलांचे नाव: साहेबराव अंभोरे
घर क्रमांक : 85
वय : 48 लिंग : पुरुष
छायाचित्र उपलब्ध

400 ALJ1001734
नाव : गंगु घनश्याम अंभोरे
पतीचे नाव: घनश्याम अंभोरे
घर क्रमांक : 85
वय : 43 लिंग : महिला
छायाचित्र उपलब्ध

401 ALJ9984493
नाव : सिंधुबाईज नरहरी बुंधे
पतीचे नाव: नरहरी बुंधे
घर क्रमांक : 85
वय : 65 लिंग : महिला
छायाचित्र उपलब्ध

402 ALJ7911118
नाव : दत्ताञय जगन्नाथ बुंधे
वडिलांचे नाव: जगन्नाथ बुंधे
घर क्रमांक : 85
वय : 55 लिंग : पुरुष
छायाचित्र उपलब्ध

403 ALJ6131478
नाव : किरण नरहरी बुंधे
वडिलांचे नाव: नरहरी बुंधे
घर क्रमांक : 85
वय : 45 लिंग : पुरुष
छायाचित्र उपलब्ध

404 ALJ6037584
नाव : स्वाती किरण बूंधे
पतीचे नाव: किरण बूंधे
घर क्रमांक : 85
वय : 35 लिंग : महिला
छायाचित्र उपलब्ध

405 ALJ6905301
नाव : मंदाकिनी दत्तात्रय बुंधे
पतीचे नाव: दत्तात्रय बुंधे
घर क्रमांक : 85
वय : 32 लिंग : महिला
छायाचित्र उपलब्ध

406 ALJ7911134
नाव : संगिता दिनानाथ बुंधे
पतीचे नाव: दिनानाथ बुंधे
घर क्रमांक : 85 अ
वय : 38 लिंग : महिला
छायाचित्र उपलब्ध

407 ALJ7911126
नाव : नरेंद्र भुजंग बुंधे
वडिलांचे नाव: भुजंग बुंधे
घर क्रमांक : 85 अ
वय : 36 लिंग : पुरुष
छायाचित्र उपलब्ध

408 ALJ9984519
नाव : सत्यभामाज जगन्नाथ बुंधे
पतीचे नाव: जगन्नाथ बुंधे
घर क्रमांक : 85अ
वय : 80 लिंग : महिला
छायाचित्र उपलब्ध

409 ALJ9984527
नाव : भुजंग जगन्नाथ बुंधे
वडिलांचे नाव: जगन्नाथ बुंधे
घर क्रमांक : 85अ
वय : 58 लिंग : पुरुष
छायाचित्र उपलब्ध

410 ALJ9984535
नाव : कमलज भुजंग बुंधे
पतीचे नाव: भुजंग बुंधे
घर क्रमांक : 85अ
वय : 52 लिंग : महिला
छायाचित्र उपलब्ध

411 ALJ6562193
नाव : दिनानाथ जगन्नाथ बुंधे
वडिलांचे नाव: जगन्नाथ बुंधे
घर क्रमांक : 85अ
वय : 46 लिंग : पुरुष
छायाचित्र उपलब्ध

412 ALJ1705326
नाव : प्रियंका बुंधे
इतर: नरेंद्र बुंधे
घर क्रमांक : 85 अ
वय : 26 लिंग : महिला
छायाचित्र उपलब्ध

413 ALJ1001742
नाव : रेखा भागवत बुघे
पतीचे नाव: भागवत बुघे
घर क्रमांक : 87
वय : 36 लिंग : महिला
छायाचित्र उपलब्ध

414 ALJ9984543
नाव : रमेश भानुदास. बुंधे
वडिलांचे नाव: भानुदास. बुंधे
घर क्रमांक : 87
वय : 55 लिंग : पुरुष
छायाचित्र उपलब्ध

415 ALJ6562201
नाव : प्रयागज रमेश बुंधे
पतीचे नाव: रमेश बुंधे
घर क्रमांक : 87
वय : 51 लिंग : महिला
छायाचित्र उपलब्ध

416 ALJ6562219
नाव : भागवत भानुदास बुंधे
वडिलांचे नाव: भानुदास बुंधे
घर क्रमांक : 87
वय : 40 लिंग : पुरुष
छायाचित्र उपलब्ध

417 ALJ6131486
नाव : छाया अंबादास बुंधे
पतीचे नाव: अंबादास बुंधे
घर क्रमांक : 87
वय : 37 लिंग : महिला
छायाचित्र उपलब्ध

418 ALJ9894122
नाव : आकाश बुंधे
वडिलांचे नाव: रमेश बुंधे
घर क्रमांक : 87
वय : 27 लिंग : पुरुष
छायाचित्र उपलब्ध

419 HMM2201242
नाव : भिकाबाईज किसन भुतेकर
पतीचे नाव: किसन भुतेकर
घर क्रमांक : 89
वय : 88 लिंग : महिला
छायाचित्र उपलब्ध

420 ALJ9984550
नाव : लिंबाजी सखाराम. अंभोरे
वडिलांचे नाव: सखाराम. अंभोरे
घर क्रमांक : 90
वय : 65 लिंग : पुरुष
छायाचित्र उपलब्ध

421 ALJ9984568
नाव : पुर्णाबाईज लिंबाजी अंभोरे
पतीचे नाव: लिंबाजी अंभोरे
घर क्रमांक : 90
वय : 60 लिंग : महिला
छायाचित्र उपलब्ध

422 HMM2201267
नाव : संदीप लिंबाजी अंभोरे
वडिलांचे नाव: लिंबाजी अंभोरे
घर क्रमांक : 90
वय : 45 लिंग : पुरुष
छायाचित्र उपलब्ध

423 ALJ6562235
नाव : रुख्माबाई संदीप अंभोरे
पतीचे नाव: संदीप अंभोरे
घर क्रमांक : 90
वय : 44 लिंग : महिला
छायाचित्र उपलब्ध

424 ALJ6562227
नाव : राजीव लिंबाजी अंभोरे
वडिलांचे नाव: लिंबाजी अंभोरे
घर क्रमांक : 90
वय : 37 लिंग : पुरुष
छायाचित्र उपलब्ध

425 ALJ1690270
नाव : अर्चना अंभोरे
पतीचे नाव: राजीव अंभोरे
घर क्रमांक : 90
वय : 24 लिंग : महिला
छायाचित्र उपलब्ध

426 ALJ9984576
नाव : कुशीवतार्ज विश्वनाथ बुंधे
पतीचे नाव: विश्वनाथ बुंधे
घर क्रमांक : 94
वय : 60 लिंग : महिला
छायाचित्र उपलब्ध

427 ALJ6826937
नाव : अनिता विलास गाडेकर
पतीचे नाव: विलास गाडेकर
घर क्रमांक : 95
वय : 35 लिंग : महिला
छायाचित्र उपलब्ध

428 ALJ6827018
नाव : भागवत वासुदेव काटकर
वडिलांचे नाव: वासुदेव काटकर
घर क्रमांक : 96
वय : 33 लिंग : पुरुष
छायाचित्र उपलब्ध

429 ALJ9984592
नाव : दगडाबाईज वासुदेव काटकर
पतीचे नाव: वासुदेव काटकर
घर क्रमांक : 96
वय : 70 लिंग : महिला
छायाचित्र उपलब्ध

430 ALJ6826929
नाव : काचरुबा वासुदेव काटकर
वडिलांचे नाव: वसुदेव काटकर
घर क्रमांक : 96
वय : 34 लिंग : पुरुष
छायाचित्र उपलब्ध

431 ALJ9894189
नाव : मनीषा काटकर
पतीचे नाव: कचरुबा काटकर
घर क्रमांक : 96
वय : 26 लिंग : महिला
छायाचित्र उपलब्ध

432 ALJ7911142
नाव : उर्मिला मनोहर इंद्रेवाड
पतीचे नाव: मनोहर इंद्रेवाड
घर क्रमांक : 97
वय : 44 लिंग : महिला
छायाचित्र उपलब्ध

433 ALJ6131510
नाव : मनोहर विष्णु इटेवाड
वडिलांचे नाव: विष्णु इटेवाड
घर क्रमांक : 97
वय : 45 लिंग : पुरुष
छायाचित्र उपलब्ध

434 ALJ9984600
नाव : वस्तलाज विष्णु इठ्ठेवाड
पतीचे नाव: विष्णु इठ्ठेवाड
घर क्रमांक : 97
वय : 61 लिंग : महिला
छायाचित्र उपलब्ध

435 ALJ1690130
नाव : प्रतिक इटेवाड
वडिलांचे नाव: मनोहर इटेवाड
घर क्रमांक : 97
वय : 23 लिंग : पुरुष
छायाचित्र उपलब्ध

436 ALJ6826978
नाव : निर्मला मारुती एटेवाड
पतीचे नाव: मारोती इनतेवर
घर क्रमांक : 98
वय : 39 लिंग : महिला
छायाचित्र उपलब्ध

437 ALJ6562243
नाव : राहूल श्रीराम इटेवाड
वडिलांचे नाव: श्रीराम इटेवाड
घर क्रमांक : 98
वय : 35 लिंग : पुरुष
छायाचित्र उपलब्ध

438 ALJ9984618
नाव : कौशल्याज उत्तम. इठ्ठेवाड
पतीचे नाव: उत्तम. इठ्ठेवाड
घर क्रमांक : 98
वय : 72 लिंग : महिला
छायाचित्र उपलब्ध

439 HMM2201390
नाव : श्रीराम. उत्तम. इठ्ठेवाड
वडिलांचे नाव: उत्तम. इठ्ठेवाड
घर क्रमांक : 98
वय : 55 लिंग : पुरुष
छायाचित्र उपलब्ध

440 ALJ9984626
नाव : लक्ष्मण उत्तम. इठ्ठेवाड
वडिलांचे नाव: उत्तम. इठ्ठेवाड
घर क्रमांक : 98
वय : 48 लिंग : पुरुष
छायाचित्र उपलब्ध

441 ALJ1608751
नाव : श्रीकृष्ण श्रीराम इटेवाड इटेवाड
वडिलांचे नाव: श्रीराम उत्तम इटेवाड
घर क्रमांक : 98
वय : 30 लिंग : पुरुष
छायाचित्र उपलब्ध

442 ALJ1628056
नाव : आरती राहुल इटेवाड इटेवाड
पतीचे नाव: राहुल श्रीराम इटेवाड
घर क्रमांक : 98
वय : 24 लिंग : महिला
छायाचित्र उपलब्ध

443 ALJ1690478
नाव : सीता इटेवाड
पतीचे नाव: श्रीकृष्ण इटेवाड
घर क्रमांक : 98
वय : 24 लिंग : महिला
छायाचित्र उपलब्ध

444 ALJ6827026
नाव : मनीषा काटकर
वडिलांचे नाव: भागवत काटकर
घर क्रमांक : 98
वय : 29 लिंग : महिला
छायाचित्र उपलब्ध

445 ALJ6562250
नाव : सुनिताज श्रीराम. इठ्ठेवाड
पतीचे नाव: श्रीराम. इठ्ठेवाड
घर क्रमांक : 99
वय : 54 लिंग : महिला
छायाचित्र उपलब्ध

446 ALJ9984642
नाव : नारायण यादवराव मार्के
वडिलांचे नाव: यादवराव मार्के
घर क्रमांक : 101
वय : 65 लिंग : पुरुष
छायाचित्र उपलब्ध

447 ALJ9984659
नाव : कावेरी नारायण मार्के
पतीचे नाव: नारायण मार्के
घर क्रमांक : 101
वय : 60 लिंग : महिला
छायाचित्र उपलब्ध

448 HMM2201440
नाव : समाधान नारायण मार्के
वडिलांचे नाव: नारायण मार्के
घर क्रमांक : 101
वय : 43 लिंग : पुरुष
छायाचित्र उपलब्ध

449 ALJ6728125
नाव : चंद्रकांता बळीराम मारके
पतीचे नाव: बळीराम मारके
घर क्रमांक : 101
वय : 36 लिंग : महिला
छायाचित्र उपलब्ध

450 ALJ6728109
नाव : कविता समाधान मारके
पतीचे नाव: समाधान मारके
घर क्रमांक : 101
वय : 34 लिंग : महिला
छायाचित्र उपलब्ध

451 ALJ9984683
नाव : दगडुबा पुंडलिक अंभोरे
वडिलांचे नाव: पुंडलिक अंभोरे
घर क्रमांक : 102
वय : 54 लिंग : पुरुष
छायाचित्र उपलब्ध

452 ALJ9984709
नाव : मधुकर पुंडलिक अंभोरे
वडिलांचे नाव: पुंडलिक अंभोरे
घर क्रमांक : 102
वय : 49 लिंग : पुरुष
छायाचित्र उपलब्ध

453 ALJ9984691
नाव : रंजनाज दगडुबा अंभोरे
पतीचे नाव: दगडुबा अंभोरे
घर क्रमांक : 102
वय : 48 लिंग : महिला
छायाचित्र उपलब्ध

454 ALJ7104060
नाव : गिता मधुकर अंभोरे
पतीचे नाव: मधुकर अंभोरे
घर क्रमांक : 102
वय : 43 लिंग : महिला
छायाचित्र उपलब्ध

455 ALJ9984717
नाव : विष्णु सखाराम. अंभोरे
वडिलांचे नाव: सखाराम. अंभोरे
घर क्रमांक : 103
वय : 63 लिंग : पुरुष
छायाचित्र उपलब्ध

456 ALJ6562268
नाव : द्वारकाज विष्णु अंभोरे
पतीचे नाव: विष्णु अंभोरे
घर क्रमांक : 103
वय : 56 लिंग : महिला
छायाचित्र उपलब्ध

457 ALJ1001767
नाव : सुभाष विष्णु अंभोरे
वडिलांचे नाव: विष्णु अंभोरे
घर क्रमांक : 103
वय : 36 लिंग : पुरुष
छायाचित्र उपलब्ध

458 ALJ6863252
नाव : अमोल विष्णु अंभोरे
वडिलांचे नाव: विष्णु अंभोरे
घर क्रमांक : 103
वय : 29 लिंग : पुरुष
छायाचित्र उपलब्ध

459 ALJ6863351
नाव : रुपाली सुभाष अंभोरे
पतीचे नाव: सुभाष अंभोरे
घर क्रमांक : 103
वय : 29 लिंग : महिला
छायाचित्र उपलब्ध

460 ALJ9984725
नाव : द्वारका त्यंबक बुंधे
पतीचे नाव: त्यंबक बुंधे
घर क्रमांक : 104
वय : 65 लिंग : महिला
छायाचित्र उपलब्ध

461 HMM2201135
नाव : संजय यादव गाल्डे
वडिलांचे नाव: यादव गाल्डे
घर क्रमांक : 105
वय : 42 लिंग : पुरुष
छायाचित्र उपलब्ध

462 ALJ1714724
नाव : गोपाल गोल्डे
वडिलांचे नाव: संजय गोल्डे
घर क्रमांक : 105
वय : 22 लिंग : पुरुष
छायाचित्र उपलब्ध

463 ALJ1001783
नाव : रमा संजय गोले
पतीचे नाव: संजय गोले
घर क्रमांक : 105
वय : 38 लिंग : महिला
छायाचित्र उपलब्ध

464 ALJ6562284
नाव : मदन दत्तु मार्के
वडिलांचे नाव: दत्तु मार्के
घर क्रमांक : 106
वय : 39 लिंग : पुरुष
छायाचित्र उपलब्ध

465 ALJ6562276
नाव : संदिप दत्तात्रय मार्के
वडिलांचे नाव: दत्तात्रय मार्के
घर क्रमांक : 106
वय : 36 लिंग : पुरुष
छायाचित्र उपलब्ध

466 ALJ1001791
नाव : मीना संदीप मार्के मार्के
पतीचे नाव: संदीप मोकी
घर क्रमांक : 106
वय : 35 लिंग : महिला
छायाचित्र उपलब्ध

467 ALJ9984741
नाव : विध्या अशोक मार्के
पतीचे नाव: अशोक मार्के
घर क्रमांक : 107
वय : 48 लिंग : महिला
छायाचित्र उपलब्ध

468 ALJ6562300
नाव : साधना श्रीकृष्ण मार्के
पतीचे नाव: श्रीकृष्ण मार्के
घर क्रमांक : 107
वय : 44 लिंग : महिला
छायाचित्र उपलब्ध

469 ALJ1001809
नाव : श्रीकृष्ण हरिभाउ मार्के
वडिलांचे नाव: हरिभाउ मार्के
घर क्रमांक : 107
वय : 43 लिंग : पुरुष
छायाचित्र उपलब्ध

470 ALJ9884354
नाव : आकाश मार्क
वडिलांचे नाव: अशोक मार्क
घर क्रमांक : 107
वय : 29 लिंग : पुरुष
छायाचित्र उपलब्ध

471 ALJ1630292
नाव : मनोहर पंजाबराव मार्के मार्के
वडिलांचे नाव: पंजाबराव हरिभाऊ मार्के
घर क्रमांक : 107
वय : 26 लिंग : पुरुष
छायाचित्र उपलब्ध

472 ALJ9984758
नाव : अशोक हरीभाऊ मोर्के
वडिलांचे नाव: अशोक मोर्के
घर क्रमांक : 107
वय : 52 लिंग : पुरुष
छायाचित्र उपलब्ध

473 HMM2201143
नाव : पंजाबराव हरीभाऊ मार्के
वडिलांचे नाव: हरीभाऊ मार्के
घर क्रमांक : 107अ
वय : 48 लिंग : पुरुष
छायाचित्र उपलब्ध

474 ALJ1690247
नाव : सचिन मार्के
वडिलांचे नाव: पंजाबराव मार्के
घर क्रमांक : 107 अ
वय : 23 लिंग : पुरुष
छायाचित्र उपलब्ध

475 ALJ9984766
नाव : पद्माबाईज शेषराव बुंधे
पतीचे नाव: शेषराव बुंधे
घर क्रमांक : 108
वय : 80 लिंग : महिला
छायाचित्र उपलब्ध

476 ALJ9984782
नाव : गोंविदा नारायण काकडे
वडिलांचे नाव: नारायण काकडे
घर क्रमांक : 109
वय : 72 लिंग : पुरुष
छायाचित्र उपलब्ध

477 ALJ1001817
नाव : गजानन गोविंद काकडे
वडिलांचे नाव: गोविंद काकडे
घर क्रमांक : 109
वय : 36 लिंग : पुरुष
छायाचित्र उपलब्ध

478 ALJ6562318
नाव : लिलावती विलास बुंधे
पतीचे नाव: विलास बुंधे
घर क्रमांक : 110
वय : 37 लिंग : महिला
छायाचित्र उपलब्ध

479 ALJ9984816
नाव : पुंजाबाईज भाष्कर बुंधे
पतीचे नाव: भाष्कर बुंधे
घर क्रमांक : 110
वय : 73 लिंग : महिला
छायाचित्र उपलब्ध

480 ALJ9984824
नाव : अशोक भाष्कर बुंधे
वडिलांचे नाव: भाष्कर बुंधे
घर क्रमांक : 110
वय : 55 लिंग : पुरुष
छायाचित्र उपलब्ध

481 ALJ7911167
नाव : विलास भास्कर बुंधे
वडिलांचे नाव: भास्कर बुंधे
घर क्रमांक : 110
वय : 45 लिंग : पुरुष
छायाचित्र उपलब्ध

482 ALJ9894163
नाव : तुळसाबाई एकनाथ बुंदे बुंधे
पतीचे नाव: श्रीकृष्ण बुंधे
घर क्रमांक : 111
वय : 78 लिंग : महिला
छायाचित्र उपलब्ध

483 HMM2201382
नाव : दिनकर एकनाथ बुंधे
वडिलांचे नाव: एकनाथ बुंधे
घर क्रमांक : 111
वय : 56 लिंग : पुरुष
छायाचित्र उपलब्ध

484 HMM2201515
नाव : विजयाज दिनकर बुंधे
पतीचे नाव: दिनकर बुंधे
घर क्रमांक : 111
वय : 45 लिंग : महिला
छायाचित्र उपलब्ध

485 ALJ1001825
नाव : श्रीकृष्ण एकनाथ बुंधे
वडिलांचे नाव: एकनाथ बुंधे
घर क्रमांक : 111
वय : 45 लिंग : पुरुष
छायाचित्र उपलब्ध

486 ALJ6037568
नाव : उषा श्रीकृष्ण बूंधे
पतीचे नाव: श्रीकृष्ण बूंधे
घर क्रमांक : 111
वय : 37 लिंग : महिला
छायाचित्र उपलब्ध

487 ALJ6863229
नाव : ज्ञानेश्वर सिध्देश्वर बुंधे
वडिलांचे नाव: सिध्देश्वर बुधे
घर क्रमांक : 111
वय : 31 लिंग : पुरुष
छायाचित्र उपलब्ध

488 ALJ1690106
नाव : चेतन बुंधे
वडिलांचे नाव: दिनकर बुंधे
घर क्रमांक : 111
वय : 23 लिंग : पुरुष
छायाचित्र उपलब्ध

489 ALJ7911175
नाव : रूखमनबाई मदन बुंधे
पतीचे नाव: मदन बुंधे
घर क्रमांक : 113
वय : 46 लिंग : महिला
छायाचित्र उपलब्ध

490 ALJ9752874
नाव : निलेश मनोहर बुंधे
वडिलांचे नाव: मनोहर बुंधे
घर क्रमांक : 113
वय : 26 लिंग : पुरुष
छायाचित्र उपलब्ध

491 ALJ1690239
नाव : ऋषिकेश बुंधे
वडिलांचे नाव: मदन बुंधे
घर क्रमांक : 113
वय : 25 लिंग : पुरुष
छायाचित्र उपलब्ध

492 ALJ9984857
नाव : सिध्देश्वर पांडुरंग बुंधे
वडिलांचे नाव: पांडुरंग बुंधे
घर क्रमांक : 113अ
वय : 54 लिंग : पुरुष
छायाचित्र उपलब्ध

493 ALJ9984865
नाव : शोभाज सिध्देश्वर बुंधे
पतीचे नाव: सिध्देश्वर बुंधे
घर क्रमांक : 113अ
वय : 50 लिंग : महिला
छायाचित्र उपलब्ध

494 ALJ9984873
नाव : बळीराम. बाजीराव बुंधे
वडिलांचे नाव: बाजीराव बुंधे
घर क्रमांक : 113ब
वय : 70 लिंग : पुरुष
छायाचित्र उपलब्ध

495 ALJ9984881
नाव : राधाज बळीराम. बुंधे
पतीचे नाव: बळीराम. बुंधे
घर क्रमांक : 113ब
वय : 65 लिंग : महिला
छायाचित्र उपलब्ध

496 ALJ9984899
नाव : मनोहर बळीराम. बुंधे
वडिलांचे नाव: बळीराम. बुंधे
घर क्रमांक : 113ब
वय : 48 लिंग : पुरुष
छायाचित्र उपलब्ध

497 ALJ6131536
नाव : मंगला मनोहर बुंधे
पतीचे नाव: मनोहर बुंधे
घर क्रमांक : 113ब
वय : 44 लिंग : महिला
छायाचित्र उपलब्ध

498 ALJ6131544
नाव : अभिमन्यु भगवान बुंधे
वडिलांचे नाव: भगवान बुंधे
घर क्रमांक : 114
वय : 54 लिंग : पुरुष
छायाचित्र उपलब्ध

499 ALJ6359483
नाव : चंद्रकलाज अभिमन्यु बुंधे
पतीचे नाव: अभिमन्यु बुंधे
घर क्रमांक : 114
वय : 50 लिंग : महिला
छायाचित्र उपलब्ध

500 ALJ7103765
नाव : नेहा अमोल बुंधे
पतीचे नाव: अमोल बुंधे
घर क्रमांक : 114
वय : 30 लिंग : महिला
छायाचित्र उपलब्ध

501 ALJ7103757
नाव : सचिन अभिमन्यु बुंधे
वडिलांचे नाव: अभिमन्यु बुंधे
घर क्रमांक : 114
वय : 30 लिंग : पुरुष
छायाचित्र उपलब्ध

502 ALJ9984907
नाव : शेषराव गणेश पराधे
वडिलांचे नाव: गणेश पराधे
घर क्रमांक : 115
वय : 63 लिंग : पुरुष
छायाचित्र उपलब्ध

503 ALJ1001833
नाव : संजय शेषराव पारधे
वडिलांचे नाव: शेषराव पारधे
घर क्रमांक : 115
वय : 43 लिंग : पुरुष
छायाचित्र उपलब्ध

504 ALJ6037485
नाव : लक्ष्मी संजय पारधे
पतीचे नाव: संजय पारधे
घर क्रमांक : 115
वय : 37 लिंग : महिला
छायाचित्र उपलब्ध

505 ALJ1001841
नाव : भागवान शेषराव पारधे
वडिलांचे नाव: शेषराव पारधे
घर क्रमांक : 115
वय : 36 लिंग : पुरुष
छायाचित्र उपलब्ध

506 ALJ6131569
नाव : दिनकर शेषराव पारधे
वडिलांचे नाव: शेषराव पारधे
घर क्रमांक : 115
वय : 35 लिंग : पुरुष
छायाचित्र उपलब्ध

507 ALJ6131577
नाव : किशोर अर्जुन काबंळे
वडिलांचे नाव: अर्जुन काबंळे
घर क्रमांक : 116
वय : 36 लिंग : पुरुष
छायाचित्र उपलब्ध

508 ALJ0193863
नाव : नंदाज अजुर्न कांबळे
पतीचे नाव: अजुर्न कांबळे
घर क्रमांक : 116
वय : 57 लिंग : महिला
छायाचित्र उपलब्ध

509 ALJ9984931
नाव : विश्वनाथ सावळीराम बुंधे
वडिलांचे नाव: सावळीराम बुंधे
घर क्रमांक : 117
वय : 54 लिंग : पुरुष
छायाचित्र उपलब्ध

510 ALJ9984949
नाव : चांगुनाज विश्वनाथ बुंधे
पतीचे नाव: विश्वनाथ बुंधे
घर क्रमांक : 117
वय : 49 लिंग : महिला
छायाचित्र उपलब्ध

511 ALJ9884230
नाव : मयूर बुंदे
वडिलांचे नाव: विश्वनाथ बुंदे
घर क्रमांक : 117
वय : 28 लिंग : पुरुष
छायाचित्र उपलब्ध

512 ALJ1608413
नाव : सुमित विश्वनाथ बुंधे बुंधे
वडिलांचे नाव: विश्वनाथ सावळीराम बुंधे
घर क्रमांक : 117
वय : 25 लिंग : पुरुष
छायाचित्र उपलब्ध

513 ALJ9984956
नाव : गोदावरीज वासुदेव बुंधे
पतीचे नाव: वासुदेव बुंधे
घर क्रमांक : 118
वय : 65 लिंग : महिला
छायाचित्र उपलब्ध

514 ALJ6359509
नाव : शालीग्रम वासुदेव बुंधे
वडिलांचे नाव: वासुदेव बुंधे
घर क्रमांक : 118
वय : 45 लिंग : पुरुष
छायाचित्र उपलब्ध

515 HMM2201549
नाव : वैशाली शालीग्राम बुंधे
पतीचे नाव: शालीग्राम बुंधे
घर क्रमांक : 118
वय : 44 लिंग : महिला
छायाचित्र उपलब्ध

516 ALJ9984964
नाव : लिलाबाईज संपत बुंधे
पतीचे नाव: संपत बुंधे
घर क्रमांक : 119
वय : 65 लिंग : महिला
छायाचित्र उपलब्ध

517 ALJ6826911
नाव : सुभाष विक्रम गवई
वडिलांचे नाव: विक्रम गवई
घर क्रमांक : 120
वय : 52 लिंग : पुरुष
छायाचित्र उपलब्ध

518 ALJ6826903
नाव : विद्या सुभाष गवई
पतीचे नाव: सुभाष गवई
घर क्रमांक : 120
वय : 40 लिंग : महिला
छायाचित्र उपलब्ध

519 ALJ1001858
नाव : श्रीकृष्ण भिमराव म्हस्के
वडिलांचे नाव: भिमराव म्हस्के
घर क्रमांक : 120
वय : 49 लिंग : पुरुष
छायाचित्र उपलब्ध

520 ALJ6562334
नाव : शिला श्रीकृष्ण म्हस्के
पतीचे नाव: श्रीकृष्ण म्हस्के
घर क्रमांक : 120
वय : 44 लिंग : महिला
छायाचित्र उपलब्ध

521 ALJ9984980
नाव : समाधान संतोषराव बुंधे
वडिलांचे नाव: संतोषराव बुंधे
घर क्रमांक : 121
वय : 52 लिंग : पुरुष
छायाचित्र उपलब्ध

522 HMM2201234
नाव : नंदा समाधान बुंधे
पतीचे नाव: समाधान बुंधे
घर क्रमांक : 121
वय : 44 लिंग : महिला
छायाचित्र उपलब्ध

523 ALJ9984998
नाव : पाटीलबुवा बाळाजी शेळके
वडिलांचे नाव: बाळाजी शेळके
घर क्रमांक : 122
वय : 82 लिंग : पुरुष
छायाचित्र उपलब्ध

524 ALJ9985003
नाव : दगडाबाई पाटीलबुवा शेळके
पतीचे नाव: पाटीलबुवा शेळके
घर क्रमांक : 122
वय : 75 लिंग : महिला
छायाचित्र उपलब्ध

525 HMM2201283
नाव : गजानन पाटीलबुवा शेळके
वडिलांचे नाव: पाटीलबुवा शेळके
घर क्रमांक : 122
वय : 52 लिंग : पुरुष
छायाचित्र उपलब्ध

526 HMM2201374
नाव : सुनिताज गजानन शेळके
पतीचे नाव: गजानन शेळके
घर क्रमांक : 122
वय : 48 लिंग : महिला
छायाचित्र उपलब्ध

527 ALJ6562359
नाव : बळीराम पाटीलबा शेळके
वडिलांचे नाव: पाटीलबा शेळके
घर क्रमांक : 122
वय : 48 लिंग : पुरुष
छायाचित्र उपलब्ध

528 ALJ6562342
नाव : अनंता पाटीलबुवा शेळके
वडिलांचे नाव: पाटीलबुवा शेळके
घर क्रमांक : 122
वय : 45 लिंग : पुरुष
छायाचित्र उपलब्ध

529 ALJ6562367
नाव : वैशाली बळीराम शेळके
पतीचे नाव: बळीराम शेळके
घर क्रमांक : 122
वय : 40 लिंग : महिला
छायाचित्र उपलब्ध

530 ALJ6562375
नाव : प्रतिभा आनंता शेळके
पतीचे नाव: आनंता शेळके
घर क्रमांक : 122
वय : 38 लिंग : महिला
छायाचित्र उपलब्ध

531 ALJ9752890
नाव : अनिकेत गजानन शेळके
वडिलांचे नाव: गजानन शेळके
घर क्रमांक : 122
वय : 27 लिंग : पुरुष
छायाचित्र उपलब्ध

532 ALJ6826895
नाव : किरण भुजंग जाधव
पतीचे नाव: भुजंग जाधव
घर क्रमांक : 123
वय : 42 लिंग : महिला
छायाचित्र उपलब्ध

533 ALJ9985029
नाव : अरविंद आत्माराम. जाधव
वडिलांचे नाव: आत्माराम. जाधव
घर क्रमांक : 123
वय : 65 लिंग : पुरुष
छायाचित्र उपलब्ध

534 ALJ9985037
नाव : लिलाबाईज अरविंद जाधव
पतीचे नाव: अरविंद जाधव
घर क्रमांक : 123
वय : 60 लिंग : महिला
छायाचित्र उपलब्ध

535 HMM2201218
नाव : भुजंग अरविंद जाधव
वडिलांचे नाव: अरविंद जाधव
घर क्रमांक : 123
वय : 43 लिंग : पुरुष
छायाचित्र उपलब्ध

536 ALJ6359517
नाव : प्रदिप अरविंद जाधव
वडिलांचे नाव: अरविंद जाधव
घर क्रमांक : 123
वय : 41 लिंग : पुरुष
छायाचित्र उपलब्ध

537 ALJ1001866
नाव : रवि अरविंद जाधव
वडिलांचे नाव: अरविंद जाधव
घर क्रमांक : 123
वय : 36 लिंग : पुरुष
छायाचित्र उपलब्ध

538 ALJ9883695
नाव : मालताबाई जाधव
पतीचे नाव: गोविंदा जाधव
घर क्रमांक : 124
वय : 66 लिंग : महिला
छायाचित्र उपलब्ध

539 ALJ6037501
नाव : नितेश अशोक जाधव
वडिलांचे नाव: अशोक जाधव
घर क्रमांक : 125
वय : 35 लिंग : पुरुष
छायाचित्र उपलब्ध

540 ALJ1690205
नाव : स्वाती जाधव
पतीचे नाव: नितेश जाधव
घर क्रमांक : 125
वय : 28 लिंग : महिला
छायाचित्र उपलब्ध

541 ALJ1702026
नाव : नीरज जाधव
वडिलांचे नाव: गौतम जाधव
घर क्रमांक : 125
वय : 22 लिंग : पुरुष
छायाचित्र उपलब्ध

542 ALJ6562383
नाव : गौतम. आत्माराम. जाधव
वडिलांचे नाव: आत्माराम. जाधव
घर क्रमांक : 125
वय : 60 लिंग : पुरुष
छायाचित्र उपलब्ध

543 ALJ9985052
नाव : बेबीज अशोक जाधव
पतीचे नाव: अशोक जाधव
घर क्रमांक : 125
वय : 55 लिंग : महिला
छायाचित्र उपलब्ध

544 ALJ6905335
नाव : कैलास सोपान खडसे
वडिलांचे नाव: सोपान खडसे
घर क्रमांक : 125
वय : 48 लिंग : पुरुष
छायाचित्र उपलब्ध

545 ALJ6905327
नाव : साधना कैलास खडसे
पतीचे नाव: कैलास खडसे
घर क्रमांक : 125
वय : 37 लिंग : महिला
छायाचित्र उपलब्ध

546 ALJ9752858
नाव : निलेश मदन खडसे
वडिलांचे नाव: मदन खडसे
घर क्रमांक : 125
वय : 27 लिंग : पुरुष
छायाचित्र उपलब्ध

547 ALJ7104029
नाव : ललीता शालीकराम जाधव
पतीचे नाव: शालीकराम जाधव
घर क्रमांक : 126
वय : 46 लिंग : महिला
छायाचित्र उपलब्ध

548 ALJ7103955
नाव : सोनु प्रशांत जाधव
पतीचे नाव: प्रशांत जाधव
घर क्रमांक : 126
वय : 34 लिंग : महिला
छायाचित्र उपलब्ध

549 ALJ6925440
नाव : अक्षय शालीग्राम जाधव
वडिलांचे नाव: शालीग्राम जाधव
घर क्रमांक : 126
वय : 29 लिंग : पुरुष
छायाचित्र उपलब्ध

550 ALJ1701549
नाव : समाधान महादू जाधव
आईचे नाव: लक्ष्मी महादू जाधव
घर क्रमांक : 126
वय : 28 लिंग : पुरुष
छायाचित्र उपलब्ध

551 ALJ1684034
नाव : सुषमा जाधव
पतीचे नाव: समाधान जाधव
घर क्रमांक : 126
वय : 23 लिंग : महिला
छायाचित्र उपलब्ध

552 ALJ9986209
नाव : लक्ष्मीज महादु जाधव
पतीचे नाव: महादु जाधव
घर क्रमांक : 126
वय : 56 लिंग : महिला
छायाचित्र उपलब्ध

553 ALJ6562391
नाव : शालीकराम. आत्माराम. जाधव
वडिलांचे नाव: आत्माराम. जाधव
घर क्रमांक : 126
वय : 55 लिंग : पुरुष
छायाचित्र उपलब्ध

554 ALJ9986217
नाव : वच्छला भगवान जाधव
पतीचे नाव: भगवान जाधव
घर क्रमांक : 126
वय : 51 लिंग : महिला
छायाचित्र उपलब्ध

555 ALJ9893983
नाव : अजय जाधव
वडिलांचे नाव: शालिकराम जाधव
घर क्रमांक : 126
वय : 28 लिंग : पुरुष
छायाचित्र उपलब्ध

556 ALJ9800186
नाव : मंगेश महादु जाधव
वडिलांचे नाव: महादु जाधव
घर क्रमांक : 126
वय : 26 लिंग : पुरुष
छायाचित्र उपलब्ध

557 ALJ7103740
नाव : संगिता विजय जाधव
पतीचे नाव: विजय जाधव
घर क्रमांक : 127
वय : 36 लिंग : महिला
छायाचित्र उपलब्ध

558 ALJ9985060
नाव : वसंता आनंदा जाधव
वडिलांचे नाव: आनंदा जाधव
घर क्रमांक : 127
वय : 70 लिंग : पुरुष
छायाचित्र उपलब्ध

559 ALJ9884073
नाव : विजय जाधव
वडिलांचे नाव: वसंत जाधव
घर क्रमांक : 127
वय : 46 लिंग : पुरुष
छायाचित्र उपलब्ध

560 ALJ9800087
नाव : मीना जालींदर जाधव
पतीचे नाव: जालींदर जाधव
घर क्रमांक : 128
वय : 68 लिंग : महिला
छायाचित्र उपलब्ध

561 ALJ9985078
नाव : जालींदर आनंदा जाधव
वडिलांचे नाव: आनंदा जाधव
घर क्रमांक : 128
वय : 65 लिंग : पुरुष
छायाचित्र उपलब्ध

562 ALJ1001890
नाव : रामेश्वर जालींदर जाधव
वडिलांचे नाव: जालींदर जाधव
घर क्रमांक : 128
वय : 35 लिंग : पुरुष
छायाचित्र उपलब्ध

563 ALJ9882606
नाव : कांचन उद्धव जाधव
पतीचे नाव: उद्धव जाधव
घर क्रमांक : १२८
वय : 26 लिंग : महिला
छायाचित्र उपलब्ध

564 ALJ9882838
नाव : सत्यभामा जाधव
पतीचे नाव: भीमराव जाधव
घर क्रमांक : 128 ए
वय : 66 लिंग : महिला
छायाचित्र उपलब्ध

565 ALJ9882804
नाव : कविता जाधव
पतीचे नाव: देवानंद जाधव
घर क्रमांक : 128 ए
वय : 39 लिंग : महिला
छायाचित्र उपलब्ध

566 ALJ9764820
नाव : देवानंद भीमराव जाधव
वडिलांचे नाव: भीमराव जाधव
घर क्रमांक : 128अ
वय : 49 लिंग : पुरुष
छायाचित्र उपलब्ध

567 HMM2201226
नाव : प्रकास भिमराव जाधव
वडिलांचे नाव: भिमराव जाधव
घर क्रमांक : 128अ
वय : 45 लिंग : पुरुष
छायाचित्र उपलब्ध

568 ALJ1001916
नाव : दिपक भिमराव जाधव
वडिलांचे नाव: भिमराव जाधव
घर क्रमांक : 128अ
वय : 43 लिंग : पुरुष
छायाचित्र उपलब्ध

569 ALJ1001924
नाव : विमल प्रकाश जाधव
वडिलांचे नाव: प्रकाश जाधव
घर क्रमांक : 128अ
वय : 41 लिंग : महिला
छायाचित्र उपलब्ध

570 ALJ1001932
नाव : समाधान मदन मोर
वडिलांचे नाव: मदन मोर
घर क्रमांक : 131
वय : 35 लिंग : पुरुष
छायाचित्र उपलब्ध

571 ALJ6863161
नाव : लिला गुलाब जाधव
पतीचे नाव: गुलाब जाधव
घर क्रमांक : 133
वय : 52 लिंग : महिला
छायाचित्र उपलब्ध

572 ALJ6863260
नाव : छाया मनोहर जाधव
पतीचे नाव: मनोहर जाधव
घर क्रमांक : 133
वय : 40 लिंग : महिला
छायाचित्र उपलब्ध

573 ALJ6863153
नाव : किशोर गुलाबराव जाधव
वडिलांचे नाव: गुलाबराव जाधव
घर क्रमांक : 133
वय : 37 लिंग : पुरुष
छायाचित्र उपलब्ध

574 ALJ6863112
नाव : कविता किशोर जाधव
पतीचे नाव: किशोर जाधव
घर क्रमांक : 133
वय : 35 लिंग : महिला
छायाचित्र उपलब्ध

575 ALJ7103799
नाव : आम्रपाली दिपक जाधव
पतीचे नाव: दिपक जाधव
घर क्रमांक : 133
वय : 35 लिंग : महिला
छायाचित्र उपलब्ध

576 ALJ9985102
नाव : शांताज साहेबराव जाधव
पतीचे नाव: साहेबराव जाधव
घर क्रमांक : 133
वय : 56 लिंग : महिला
छायाचित्र उपलब्ध

577 ALJ1001940
नाव : दिपक साहेबराव जाधव
वडिलांचे नाव: साहेबराव जाधव
घर क्रमांक : 133
वय : 35 लिंग : पुरुष
छायाचित्र उपलब्ध

578 ALJ1589878
नाव : विजय नामदेव मोरे मोरे
इतर: आशा विजय मोरे
घर क्रमांक : 133
वय : 50 लिंग : पुरुष
छायाचित्र उपलब्ध

579 ALJ6863195
नाव : आशा विजय मोरे
पतीचे नाव: विजय मोरे
घर क्रमांक : 133
वय : 37 लिंग : महिला
छायाचित्र उपलब्ध

580 ALJ1690320
नाव : आस्तिक जाधव
वडिलांचे नाव: अनंता जाधव
घर क्रमांक : 134
वय : 25 लिंग : पुरुष
छायाचित्र उपलब्ध

581 ALJ9985128
नाव : नमर्दाज सुदाम. जाधव
पतीचे नाव: सुदाम. जाधव
घर क्रमांक : 134
वय : 75 लिंग : महिला
छायाचित्र उपलब्ध

582 ALJ6131593
नाव : अनंता सुदाम. जाधव
वडिलांचे नाव: सुदाम. जाधव
घर क्रमांक : 134
वय : 46 लिंग : पुरुष
छायाचित्र उपलब्ध

583 HMM2201341
नाव : सवीता अनंता जाधव
पतीचे नाव: अनंता जाधव
घर क्रमांक : 134
वय : 46 लिंग : महिला
छायाचित्र उपलब्ध

584 ALJ9985144
नाव : बिजुराबाई उत्तम जाधव
पतीचे नाव: उत्तम जाधव
घर क्रमांक : 136
वय : 70 लिंग : महिला
छायाचित्र उपलब्ध

585 ALJ6359525
नाव : संजय उत्तम जाधव
वडिलांचे नाव: उत्तम जाधव
घर क्रमांक : 136
वय : 52 लिंग : पुरुष
छायाचित्र उपलब्ध

586 ALJ9800228
नाव : राजामती संजय जाधव
पतीचे नाव: संजय जाधव
घर क्रमांक : 136
वय : 50 लिंग : महिला
छायाचित्र उपलब्ध

587 ALJ6037410
नाव : पोर्णीमा विजय जाधव
पतीचे नाव: विजय जाधव
घर क्रमांक : 136
वय : 45 लिंग : महिला
छायाचित्र उपलब्ध

588 ALJ6131601
नाव : विजु उत्तम जाधव
वडिलांचे नाव: उत्तम जाधव
घर क्रमांक : 136
वय : 43 लिंग : पुरुष
छायाचित्र उपलब्ध

589 ALJ9800210
नाव : अमोल संजय जाधव
वडिलांचे नाव: संजय जाधव
घर क्रमांक : 136
वय : 27 लिंग : पुरुष
छायाचित्र उपलब्ध

590 ALJ9800202
नाव : अविनाश संजय जाधव
वडिलांचे नाव: संजय जाधव
घर क्रमांक : 136
वय : 26 लिंग : पुरुष
छायाचित्र उपलब्ध

591 ALJ6131619
नाव : मालता सुधाकर जाधव
पतीचे नाव: सुधाकर जाधव
घर क्रमांक : 137
वय : 44 लिंग : महिला
छायाचित्र उपलब्ध

592 ALJ9985177
नाव : सुधाकर लक्ष्मण जाधव
वडिलांचे नाव: लक्ष्मण जाधव
घर क्रमांक : 137
वय : 50 लिंग : पुरुष
छायाचित्र उपलब्ध

593 ALJ1001957
नाव : सुनिळ लक्ष्मण जाधव
वडिलांचे नाव: लक्ष्मण जाधव
घर क्रमांक : 137
वय : 40 लिंग : पुरुष
छायाचित्र उपलब्ध

594 ALJ6037618
नाव : बाली सुनील जाधव
पतीचे नाव: सुनील जाधव
घर क्रमांक : 137
वय : 35 लिंग : महिला
छायाचित्र उपलब्ध

595 ALJ9986050
नाव : चंद्रप्रभाज देवराव जाधव
पतीचे नाव: देवराव जाधव
घर क्रमांक : 138
वय : 65 लिंग : महिला
छायाचित्र उपलब्ध

596 ALJ6470629
नाव : प्रतिभा मनोहर जाधव
पतीचे नाव: मनोहर जाधव
घर क्रमांक : 139
वय : 31 लिंग : महिला
छायाचित्र उपलब्ध

597 ALJ9985185
नाव : तुळशीराम. गोपाला जाधव
वडिलांचे नाव: गोपाला जाधव
घर क्रमांक : 139
वय : 84 लिंग : पुरुष
छायाचित्र उपलब्ध

598 ALJ9985193
नाव : द्वारकाज तुळशीराम. जाधव
पतीचे नाव: तुळशीराम. जाधव
घर क्रमांक : 139
वय : 62 लिंग : महिला
छायाचित्र उपलब्ध

599 ALJ6359533
नाव : गौतम तुळशीराम जाधव
वडिलांचे नाव: तुळशीराम जाधव
घर क्रमांक : 139
वय : 45 लिंग : पुरुष
छायाचित्र उपलब्ध

600 ALJ6131627
नाव : मनोहर तुळशीराम जाधव
वडिलांचे नाव: तुळशीराम जाधव
घर क्रमांक : 139
वय : 39 लिंग : पुरुष
छायाचित्र उपलब्ध

601 ALJ1001874
नाव : संगिता गौतम जाधव
पतीचे नाव: गौतम जाधव
घर क्रमांक : 139
वय : 39 लिंग : महिला
छायाचित्र उपलब्ध

602 ALJ9985201
नाव : दामोधर गोपाला जाधव
वडिलांचे नाव: गोपाला जाधव
घर क्रमांक : 140
वय : 89 लिंग : पुरुष
छायाचित्र उपलब्ध

603 ALJ9985219
नाव : सुभद्रा दामोधर जाधव
पतीचे नाव: दामोधर जाधव
घर क्रमांक : 140
वय : 74 लिंग : महिला
छायाचित्र उपलब्ध

604 HMM2201366
नाव : कचरुबा दामोधर जाधव
वडिलांचे नाव: दामोधर जाधव
घर क्रमांक : 140
वय : 45 लिंग : पुरुष
छायाचित्र उपलब्ध

605 ALJ6131635
नाव : सिंधु कचरुबा जाधव
पतीचे नाव: कचरुबा जाधव
घर क्रमांक : 140
वय : 44 लिंग : महिला
छायाचित्र उपलब्ध

606 ALJ9985250
नाव : सुधाकर पांडुरंग जाधव
वडिलांचे नाव: पांडुरंग जाधव
घर क्रमांक : 144
वय : 55 लिंग : पुरुष
छायाचित्र उपलब्ध

607 ALJ6359541
नाव : उषा सुधाकर जाधव
पतीचे नाव: सुधाकर जाधव
घर क्रमांक : 144
वय : 47 लिंग : महिला
छायाचित्र उपलब्ध

608 ALJ6470579
नाव : संगिता अविनाश जाधव
पतीचे नाव: अविनाश जाधव
घर क्रमांक : 146
वय : 33 लिंग : महिला
छायाचित्र उपलब्ध

609 ALJ6470645
नाव : सतिश कचरुबा जाधव
वडिलांचे नाव: कचरुबा जाधव
घर क्रमांक : 146
वय : 32 लिंग : पुरुष
छायाचित्र उपलब्ध

610 ALJ9985276
नाव : कचरु खन्डु जाधव
वडिलांचे नाव: खन्डु जाधव
घर क्रमांक : 146
वय : 70 लिंग : पुरुष
छायाचित्र उपलब्ध

611 ALJ9985284
नाव : सुलोचनाज कचरु जाधव
पतीचे नाव: कचरु जाधव
घर क्रमांक : 146
वय : 65 लिंग : महिला
छायाचित्र उपलब्ध

612 HMM2201317
नाव : अविनाश कचरू जाधव
वडिलांचे नाव: कचरू जाधव
घर क्रमांक : 146
वय : 40 लिंग : पुरुष
छायाचित्र उपलब्ध

613 ALJ6305684
नाव : संघपाल कचरु जाधव
वडिलांचे नाव: कचरु जाधव
घर क्रमांक : 146
वय : 36 लिंग : पुरुष
छायाचित्र उपलब्ध

614 ALJ1001965
नाव : सविता सुभाष बुंधे
पतीचे नाव: सुभाष बुंधे
घर क्रमांक : 147
वय : 42 लिंग : महिला
छायाचित्र उपलब्ध

615 ALJ7104102
नाव : सुभाष सुखदेव बुंधे
वडिलांचे नाव: सुखदेव बुंधे
घर क्रमांक : 147
वय : 47 लिंग : पुरुष
छायाचित्र उपलब्ध

616 ALJ1609379
नाव : रोहन सुभाष बुंधे बुंधे
वडिलांचे नाव: सुभाष सुखदेव बुंधे
घर क्रमांक : 147
वय : 24 लिंग : पुरुष
छायाचित्र उपलब्ध

617 ALJ1690221
नाव : बुद्धशाल जाधव
वडिलांचे नाव: भरत जाधव
घर क्रमांक : 147
वय : 23 लिंग : पुरुष
छायाचित्र उपलब्ध

618 ALJ9985300
नाव : शांताबाईज लक्ष्मण जाधव
पतीचे नाव: लक्ष्मण जाधव
घर क्रमांक : 147
वय : 77 लिंग : महिला
छायाचित्र उपलब्ध

619 ALJ9985318
नाव : भारत लक्ष्मण जाधव
वडिलांचे नाव: लक्ष्मण जाधव
घर क्रमांक : 147
वय : 54 लिंग : पुरुष
छायाचित्र उपलब्ध

620 ALJ9985326
नाव : लक्ष्मीज भारत जाधव
पतीचे नाव: भारत जाधव
घर क्रमांक : 147
वय : 50 लिंग : महिला
छायाचित्र उपलब्ध

621 ALJ6728166
नाव : पंजाबराव भिकाजी जाधव
वडिलांचे नाव: भिकाजी जाधव
घर क्रमांक : 149
वय : 42 लिंग : पुरुष
छायाचित्र उपलब्ध

622 ALJ6728174
नाव : जयश्री अरुण जाधव
पतीचे नाव: अरुण जाधव
घर क्रमांक : 149
वय : 39 लिंग : महिला
छायाचित्र उपलब्ध

623 ALJ6470421
नाव : ज्योत्सना राजेश जाधव
पतीचे नाव: राजेश जाधव
घर क्रमांक : 149
वय : 36 लिंग : महिला
छायाचित्र उपलब्ध

624 ALJ9985334
नाव : भिका तुकाराम. जाधव
वडिलांचे नाव: तुकाराम. जाधव
घर क्रमांक : 149
वय : 75 लिंग : पुरुष
छायाचित्र उपलब्ध

625 ALJ9985342
नाव : शशीकलाज भिका जाधव
पतीचे नाव: भिका जाधव
घर क्रमांक : 149
वय : 69 लिंग : महिला
छायाचित्र उपलब्ध

626 ALJ6131643
नाव : अरुण भिका जाधव
वडिलांचे नाव: भिका जाधव
घर क्रमांक : 149
वय : 50 लिंग : पुरुष
छायाचित्र उपलब्ध

627 ALJ7911225
नाव : राजु भिकाजी जाधव
वडिलांचे नाव: भिकाजी जाधव
घर क्रमांक : 149
वय : 44 लिंग : पुरुष
छायाचित्र उपलब्ध

628 ALJ6359558
नाव : भागवत भिकाजी जाधव
वडिलांचे नाव: भिकाजी जाधव
घर क्रमांक : 149
वय : 39 लिंग : पुरुष
छायाचित्र उपलब्ध

629 ALJ6827083
नाव : पवन सखाराम जाधव
वडिलांचे नाव: सखाराम जाधव
घर क्रमांक : 150
वय : 33 लिंग : पुरुष
छायाचित्र उपलब्ध

630 ALJ6470637
नाव : अभिजीत सखाराम जाधव
वडिलांचे नाव: सखाराम जाधव
घर क्रमांक : 150
वय : 35 लिंग : पुरुष
छायाचित्र उपलब्ध

631 ALJ6470587
नाव : अंजना अभिजीत जाधव
पतीचे नाव: अभिजीत जाधव
घर क्रमांक : 150
वय : 32 लिंग : महिला
छायाचित्र उपलब्ध

632 ALJ7104128
नाव : अंजली पवन जाधव
पतीचे नाव: पवन जाधव
घर क्रमांक : 150
वय : 30 लिंग : महिला
छायाचित्र उपलब्ध

633 ALJ9985359
नाव : सखाराम. मारोती जाधव
वडिलांचे नाव: मारोती जाधव
घर क्रमांक : 150
वय : 70 लिंग : पुरुष
छायाचित्र उपलब्ध

634 ALJ9985367
नाव : सुमनज सखाराम जाधव
पतीचे नाव: सखाराम जाधव
घर क्रमांक : 150
वय : 65 लिंग : महिला
छायाचित्र उपलब्ध

635 ALJ9985722
नाव : मंगलाज समाधान मोरे
पतीचे नाव: समाधान मोरे
घर क्रमांक : 151
वय : 50 लिंग : महिला
छायाचित्र उपलब्ध

636 ALJ9985730
नाव : समाधान हिमंतराव मोरे
वडिलांचे नाव: हिमंतराव मोरे
घर क्रमांक : 151
वय : 47 लिंग : पुरुष
छायाचित्र उपलब्ध

637 ALJ1702059
नाव : पूनम मोरे
पतीचे नाव: प्रकाश मोरे
घर क्रमांक : 151
वय : 22 लिंग : महिला
छायाचित्र उपलब्ध

638 ALJ1001981
नाव : रंजना समाधान जादव
पतीचे नाव: समाधान जाधव
घर क्रमांक : 152अ
वय : 44 लिंग : महिला
छायाचित्र उपलब्ध

639 ALJ1001973
नाव : समाधान रामभाऊ जाधव
वडिलांचे नाव: रामभाऊ जाधव
घर क्रमांक : 152अ
वय : 50 लिंग : पुरुष
छायाचित्र उपलब्ध

640 ALJ6131650
नाव : मदन रामभाऊ जाधव
वडिलांचे नाव: रामभाऊ जाधव
घर क्रमांक : 153
वय : 46 लिंग : पुरुष
छायाचित्र उपलब्ध

641 ALJ1001999
नाव : नितीन रामभाऊ जाधव
वडिलांचे नाव: रामभाऊ जाधव
घर क्रमांक : 153
वय : 44 लिंग : पुरुष
छायाचित्र उपलब्ध

642 ALJ6131668
नाव : वनीता मदन जाधव
पतीचे नाव: मदन जाधव
घर क्रमांक : 153
वय : 43 लिंग : महिला
छायाचित्र उपलब्ध

643 ALJ1002005
नाव : प्रकाश रामभाऊ जाधव
वडिलांचे नाव: रामभाऊ जाधव
घर क्रमांक : 153
वय : 41 लिंग : पुरुष
छायाचित्र उपलब्ध

644 ALJ6037527
नाव : कविता नितीन जाधव
पतीचे नाव: नितीन जाधव
घर क्रमांक : 153
वय : 41 लिंग : महिला
छायाचित्र उपलब्ध

645 ALJ9883869
नाव : विद्या जाधव
वडिलांचे नाव: प्रकाश जाधव
घर क्रमांक : 153
वय : 38 लिंग : महिला
छायाचित्र उपलब्ध

646 ALJ9883588
नाव : रेशमाबाई जाधव
पतीचे नाव: त्रंबक जाधव
घर क्रमांक : 154
वय : 90 लिंग : महिला
छायाचित्र उपलब्ध

647 ALJ6728117
नाव : धम्मपाल संजय जाधव
वडिलांचे नाव: संजय जाधव
घर क्रमांक : 155
वय : 31 लिंग : पुरुष
छायाचित्र उपलब्ध

648 ALJ9985748
नाव : संजय त्र्यंबक जाधव
वडिलांचे नाव: त्र्यंबक जाधव
घर क्रमांक : 155
वय : 55 लिंग : पुरुष
छायाचित्र उपलब्ध

649 ALJ9985755
नाव : बेबीज संजय जाधव
पतीचे नाव: संजय जाधव
घर क्रमांक : 155
वय : 50 लिंग : महिला
छायाचित्र उपलब्ध

650 ALJ9894031
नाव : नंदकिशोर जाधव
वडिलांचे नाव: संजय जाधव
घर क्रमांक : 155
वय : 27 लिंग : पुरुष
छायाचित्र उपलब्ध

651 ALJ9985763
नाव : डिगांबर सुखदेव जाधव
वडिलांचे नाव: सुखदेव जाधव
घर क्रमांक : 157
वय : 58 लिंग : पुरुष
छायाचित्र उपलब्ध

652 ALJ9985771
नाव : मायाज डिगांबर जाधव
पतीचे नाव: डिगांबर जाधव
घर क्रमांक : 157
वय : 51 लिंग : महिला
छायाचित्र उपलब्ध

653 ALJ1002013
नाव : अशांत डिगाबंर जाधव
वडिलांचे नाव: डिगाबंर जाधव
घर क्रमांक : 157
वय : 35 लिंग : पुरुष
छायाचित्र उपलब्ध

654 ALJ6863344
नाव : मनोज अशोक जाधव
वडिलांचे नाव: अशोक जाधव
घर क्रमांक : 158
वय : 31 लिंग : पुरुष
छायाचित्र उपलब्ध

655 ALJ9985789
नाव : अशोक सुखदेव जाधव
वडिलांचे नाव: सुखदेव जाधव
घर क्रमांक : 158
वय : 65 लिंग : पुरुष
छायाचित्र उपलब्ध

656 ALJ9985797
नाव : सिंधूबाई अशोककुमार जाधव
पतीचे नाव: अशोककुमार जाधव
घर क्रमांक : 158
वय : 60 लिंग : महिला
छायाचित्र उपलब्ध

657 ALJ7103922
नाव : अमोल मधुकर जाधव
वडिलांचे नाव: मधुकर जाधव
घर क्रमांक : 160
वय : 30 लिंग : पुरुष
छायाचित्र उपलब्ध

658 ALJ9985821
नाव : मधुकर पांडुरंग जाधव
वडिलांचे नाव: पांडुरंग जाधव
घर क्रमांक : 160
वय : 71 लिंग : पुरुष
छायाचित्र उपलब्ध

659 ALJ9985839
नाव : मंदोधरीज मधुकर जाधव
पतीचे नाव: मधुकर जाधव
घर क्रमांक : 160
वय : 60 लिंग : महिला
छायाचित्र उपलब्ध

660 ALJ9800095
नाव : मयुर मधुकर जाधव
वडिलांचे नाव: मधुकर जाधव
घर क्रमांक : 160
वय : 27 लिंग : पुरुष
छायाचित्र उपलब्ध

661 ALJ7911209
नाव : पंकज उत्तम जाधव
वडिलांचे नाव: उत्तम जाधव
घर क्रमांक : 161
वय : 40 लिंग : पुरुष
छायाचित्र उपलब्ध

662 ALJ9985847
नाव : उत्तम. दौलत जाधव
वडिलांचे नाव: दौलत जाधव
घर क्रमांक : 161
वय : 72 लिंग : पुरुष
छायाचित्र उपलब्ध

663 ALJ9985854
नाव : शोभाज उत्तम. जाधव
पतीचे नाव: उत्तम. जाधव
घर क्रमांक : 161
वय : 65 लिंग : महिला
छायाचित्र उपलब्ध

664 ALJ9882978
नाव : अशोक हिवळे
इतर: सोनाजी हिवळे
घर क्रमांक : 162
वय : 54 लिंग : पुरुष
छायाचित्र उपलब्ध

665 ALJ9883521
नाव : संगीता हिवळे
पतीचे नाव: अशोक हिवळे
घर क्रमांक : 162
वय : 39 लिंग : महिला
छायाचित्र उपलब्ध

666 ALJ9985888
नाव : पंचफुलाज मोतीराम. सरकटे
पतीचे नाव: मोतीराम. सरकटे
घर क्रमांक : 162
वय : 55 लिंग : महिला
छायाचित्र उपलब्ध

667 ALJ6037519
नाव : सावळीराम मोतीराम सरकटे
वडिलांचे नाव: मोतीराम सरकटे
घर क्रमांक : 162
वय : 34 लिंग : पुरुष
छायाचित्र उपलब्ध

668 ALJ6728224
नाव : अशांत परमेश्वर जाधव
वडिलांचे नाव: परमेश्वर जाधव
घर क्रमांक : 163
वय : 31 लिंग : पुरुष
छायाचित्र उपलब्ध

669 ALJ9985896
नाव : एकनाथ रामभाऊ सरकटे
वडिलांचे नाव: रामभाऊ सरकटे
घर क्रमांक : 163
वय : 77 लिंग : पुरुष
छायाचित्र उपलब्ध

670 ALJ9985904
नाव : जीजाबाईज एकनाथ सरकटे
पतीचे नाव: एकनाथ सरकटे
घर क्रमांक : 163
वय : 70 लिंग : महिला
छायाचित्र उपलब्ध

671 ALJ6131676
नाव : राजीव एकनाथ सरकटे
वडिलांचे नाव: एकनाथ सरकटे
घर क्रमांक : 163
वय : 45 लिंग : पुरुष
छायाचित्र उपलब्ध

672 ALJ1002021
नाव : विजय एकनाथ सरकटे
वडिलांचे नाव: एकनाथ सरकटे
घर क्रमांक : 163
वय : 43 लिंग : पुरुष
छायाचित्र उपलब्ध

673 ALJ6131684
नाव : वर्षा राजेंद्र सरकटे
पतीचे नाव: राजेंद्र सरकटे
घर क्रमांक : 163
वय : 42 लिंग : महिला
छायाचित्र उपलब्ध

674 ALJ1690189
नाव : लक्ष्मी सरकटे
पतीचे नाव: विजय सरकटे
घर क्रमांक : 163
वय : 42 लिंग : महिला
छायाचित्र उपलब्ध

675 ALJ1002039
नाव : पंजाबराव एकनाथ सरकटे
वडिलांचे नाव: एकनाथ सरकटे
घर क्रमांक : 163
वय : 37 लिंग : पुरुष
छायाचित्र उपलब्ध

676 ALJ1002047
नाव : गजानन एकनाथ सरकटे
वडिलांचे नाव: एकनाथ सरकटे
घर क्रमांक : 163
वय : 36 लिंग : पुरुष
छायाचित्र उपलब्ध

677 ALJ1690304
नाव : पूजा सरकटे
पतीचे नाव: गजानन सरकटे
घर क्रमांक : 163
वय : 29 लिंग : महिला
छायाचित्र उपलब्ध

678 ALJ6470611
नाव : कैलास परमेश्वर जाधव
वडिलांचे नाव: परमेश्वर जाधव
घर क्रमांक : 164
वय : 31 लिंग : पुरुष
छायाचित्र उपलब्ध

679 ALJ9985912
नाव : रेखाज परमेश्वर जाधव
पतीचे नाव: परमेश्वर जाधव
घर क्रमांक : 164
वय : 56 लिंग : महिला
छायाचित्र उपलब्ध

680 ALJ9985920
नाव : परमेश्वर भिवा जाधव
वडिलांचे नाव: भिवा जाधव
घर क्रमांक : 164
वय : 55 लिंग : पुरुष
छायाचित्र उपलब्ध

681 ALJ9893942
नाव : रेखा जाधव
पतीचे नाव: कैलास जाधव
घर क्रमांक : 164
वय : 30 लिंग : महिला
छायाचित्र उपलब्ध

682 ALJ1572478
नाव : नंदा अनिल जाधव
पतीचे नाव: अनिल जाधव
घर क्रमांक : 165
वय : 47 लिंग : महिला
छायाचित्र उपलब्ध

683 ALJ7103856
नाव : नंदु भिवाजी जाधव
वडिलांचे नाव: भिवाजी जाधव
घर क्रमांक : 165
वय : 44 लिंग : पुरुष
छायाचित्र उपलब्ध

684 ALJ7021801
नाव : राजश्री नंदकिशोर जाधव
पतीचे नाव: नंदकिशोर जाधव
घर क्रमांक : 165
वय : 35 लिंग : महिला
छायाचित्र उपलब्ध

685 ALJ6470470
नाव : मनिषा मनोहर जाधव
पतीचे नाव: मनोहर जाधव
घर क्रमांक : 165
वय : 37 लिंग : महिला
छायाचित्र उपलब्ध

686 ALJ1607787
नाव : सिद्धार्थ अनिल जाधव जाधव
वडिलांचे नाव: अनिल भिवा जाधव
घर क्रमांक : 165
वय : 24 लिंग : पुरुष
छायाचित्र उपलब्ध

687 ALJ6562409
नाव : अनील भिवा जाधव
वडिलांचे नाव: भिवा जाधव
घर क्रमांक : 165
वय : 46 लिंग : पुरुष
छायाचित्र उपलब्ध

688 ALJ9894148
नाव : योगेश बुंधे
वडिलांचे नाव: गजानन बुंधे
घर क्रमांक : 166
वय : 25 लिंग : पुरुष
छायाचित्र उपलब्ध

689 ALJ9985961
नाव : चिनकाबाईज ओंकार सरकटे
पतीचे नाव: ओंकार सरकटे
घर क्रमांक : 166
वय : 86 लिंग : महिला
छायाचित्र उपलब्ध

690 ALJ6562417
नाव : संतोष ओंकार सरकटे
वडिलांचे नाव: ओंकार सरकटे
घर क्रमांक : 166
वय : 48 लिंग : पुरुष
छायाचित्र उपलब्ध

691 ALJ6359574
नाव : नंदा संतोष सरकटे
पतीचे नाव: संतोष सरकटे
घर क्रमांक : 166
वय : 45 लिंग : महिला
छायाचित्र उपलब्ध

692 ALJ6470462
नाव : विद्या ईश्वर सरकटे
पतीचे नाव: ईश्वर सरकटे
घर क्रमांक : 166
वय : 37 लिंग : महिला
छायाचित्र उपलब्ध

693 ALJ1629575
नाव : स्वप्निल संतोष सरकटे सरकटे
वडिलांचे नाव: संतोष ओमकार सरकटे
घर क्रमांक : 166
वय : 25 लिंग : पुरुष
छायाचित्र उपलब्ध

694 ALJ9985979
नाव : गजानन भगवान बुंधे
वडिलांचे नाव: भगवान बुंधे
घर क्रमांक : 166अ
वय : 58 लिंग : पुरुष
छायाचित्र उपलब्ध

695 ALJ9985987
नाव : सुनिताज गजानन बुंधे
पतीचे नाव: गजानन बुंधे
घर क्रमांक : 166अ
वय : 53 लिंग : महिला
छायाचित्र उपलब्ध

696 ALJ9985995
नाव : कांताज मदन बुंधे
पतीचे नाव: मदन बुंधे
घर क्रमांक : 167
वय : 52 लिंग : महिला
छायाचित्र उपलब्ध

697 ALJ6728141
नाव : विशाल मदन बुधे
वडिलांचे नाव: मदन बुंधे
घर क्रमांक : 167
वय : 29 लिंग : पुरुष
छायाचित्र उपलब्ध

698 ALJ6826838
नाव : प्रवीण जगदेव जाधाव
वडिलांचे नाव: जगदेव जाधाव
घर क्रमांक : 168
वय : 30 लिंग : पुरुष
छायाचित्र उपलब्ध

699 ALJ1572486
नाव : ज्योती अनिल जाधव
पतीचे नाव: अनिल जाधव
घर क्रमांक : 170
वय : 41 लिंग : महिला
छायाचित्र उपलब्ध

700 ALJ6925408
नाव : प्रदिप तेजराव जाधव
वडिलांचे नाव: तेजराव जाधव
घर क्रमांक : 170
वय : 30 लिंग : पुरुष
छायाचित्र उपलब्ध

701 HMM2201507
नाव : तेजराव गोपाला जाधव
वडिलांचे नाव: गोपाला जाधव
घर क्रमांक : 170
वय : 65 लिंग : पुरुष
छायाचित्र उपलब्ध

702 ALJ9986027
नाव : केशराबाई तेजराव जाधव
पतीचे नाव: तेजराव जाधव
घर क्रमांक : 170
वय : 60 लिंग : महिला
छायाचित्र उपलब्ध

703 ALJ6562433
नाव : अनिल तेजराव जाधव
वडिलांचे नाव: तेजराव जाधव
घर क्रमांक : 170
वय : 45 लिंग : पुरुष
छायाचित्र उपलब्ध

704 ALJ9986035
नाव : विमल प्रल्हाद जाधव जाधव
पतीचे नाव: प्रल्हाद जाधव
घर क्रमांक : 171
वय : 60 लिंग : महिला
छायाचित्र उपलब्ध

705 ALJ7104011
नाव : संगिता मदन जाधव
पतीचे नाव: मदन जाधव
घर क्रमांक : 172
वय : 40 लिंग : महिला
छायाचित्र उपलब्ध

706 ALJ1628106
नाव : दीपक परमेश्वर जाधव जाधव
वडिलांचे नाव: परमेश्वर लक्ष्मण जाधव
घर क्रमांक : 172
वय : 29 लिंग : पुरुष
छायाचित्र उपलब्ध

707 ALJ0194704
नाव : परमेश्वर लक्ष्मण जाधव
वडिलांचे नाव: लक्ष्मण जाधव
घर क्रमांक : 172
वय : 53 लिंग : पुरुष
छायाचित्र उपलब्ध

708 HMM2201358
नाव : सुनिताज परमेश्वर जाधव
पतीचे नाव: परमेश्वर जाधव
घर क्रमांक : 172
वय : 49 लिंग : महिला
छायाचित्र उपलब्ध

709 ALJ9800244
नाव : पुनम निलेश जाधव
पतीचे नाव: निलेश जाधव
घर क्रमांक : 172
वय : 27 लिंग : महिला
छायाचित्र उपलब्ध

710 ALJ6131692
नाव : सावित्रीबाई आनंदा वाघमारे
पतीचे नाव: आनंदा वाघमारे
घर क्रमांक : 172
वय : 65 लिंग : महिला
छायाचित्र उपलब्ध

711 HMM2201127
नाव : मदन देवराव जाधव
वडिलांचे नाव: देवराव जाधव
घर क्रमांक : 172अ
वय : 44 लिंग : पुरुष
छायाचित्र उपलब्ध

712 ALJ9986068
नाव : ज्ञानेश्वर रामभाऊ जाधव
वडिलांचे नाव: रामभाऊ जाधव
घर क्रमांक : 172ब
वय : 60 लिंग : पुरुष
छायाचित्र उपलब्ध

713 ALJ9986076
नाव : रंजनाज, ज्ञानेश्वर जाधव
पतीचे नाव: ज्ञानेश्वर जाधव
घर क्रमांक : 172ब
वय : 55 लिंग : महिला
छायाचित्र उपलब्ध

714 ALJ6037469
नाव : राहुल ज्ञानेश्वर जाधव
वडिलांचे नाव: ज्ञानेश्वर जाधव
घर क्रमांक : 172ब
वय : 36 लिंग : पुरुष
छायाचित्र उपलब्ध

715 ALJ9986084
नाव : पुंजाजी त्र्यंबक जाधव जाधव
वडिलांचे नाव: त्र्यंबक जाधव
घर क्रमांक : 173
वय : 55 लिंग : पुरुष
छायाचित्र उपलब्ध

716 ALJ9985268
नाव : दगडाबाईज नंदा झिने
पतीचे नाव: नंदा झिने
घर क्रमांक : 175
वय : 60 लिंग : महिला
छायाचित्र उपलब्ध

717 HMM2201101
नाव : सुदाम. पांडुरंग जाधव
वडिलांचे नाव: पांडुरंग जाधव
घर क्रमांक : 176
वय : 70 लिंग : पुरुष
छायाचित्र उपलब्ध

718 ALJ9986092
नाव : लंकाज सुदाम. जाधव
पतीचे नाव: सुदाम. जाधव
घर क्रमांक : 176
वय : 60 लिंग : महिला
छायाचित्र उपलब्ध

719 ALJ1002070
नाव : प्रभाकर सुदाम जाधव
वडिलांचे नाव: सुदाम जाधव
घर क्रमांक : 176
वय : 39 लिंग : पुरुष
छायाचित्र उपलब्ध

720 ALJ1002088
नाव : गजानन सुदाम जाधव
वडिलांचे नाव: सुदाम जाधव
घर क्रमांक : 176
वय : 36 लिंग : पुरुष
छायाचित्र उपलब्ध

721 ALJ9752866
नाव : अमोल संजय जाधव
वडिलांचे नाव: संजय जाधव
घर क्रमांक : 177
वय : 26 लिंग : पुरुष
छायाचित्र उपलब्ध

722 ALJ9986118
नाव : कडुबा महादु जाधव
वडिलांचे नाव: महादु जाधव
घर क्रमांक : 177
वय : 60 लिंग : पुरुष
छायाचित्र उपलब्ध

723 ALJ9986126
नाव : कुसुम.ज कडुबा जाधव
पतीचे नाव: कडुबा जाधव
घर क्रमांक : 177
वय : 55 लिंग : महिला
छायाचित्र उपलब्ध

724 ALJ9986134
नाव : संजय महादु जाधव
वडिलांचे नाव: महादु जाधव
घर क्रमांक : 177
वय : 52 लिंग : पुरुष
छायाचित्र उपलब्ध

725 ALJ9986142
नाव : छायाज संजय जाधव
पतीचे नाव: संजय जाधव
घर क्रमांक : 177
वय : 48 लिंग : महिला
छायाचित्र उपलब्ध

726 ALJ6131718
नाव : राहुल कडुबा जाधव
वडिलांचे नाव: कडुबा जाधव
घर क्रमांक : 177
वय : 38 लिंग : पुरुष
छायाचित्र उपलब्ध

727 ALJ9986159
नाव : जनार्दन दौनत झिने
वडिलांचे नाव: दौनत झिने
घर क्रमांक : 178
वय : 66 लिंग : पुरुष
छायाचित्र उपलब्ध

728 ALJ9986167
नाव : व्दारकाबाई जनार्दन झिने
पतीचे नाव: जनार्दन झिने
घर क्रमांक : 178
वय : 62 लिंग : महिला
छायाचित्र उपलब्ध

729 ALJ6925432
नाव : सिंधु मुरलीधर झिने
पतीचे नाव: मुरलीधर झिने
घर क्रमांक : 178
वय : 49 लिंग : महिला
छायाचित्र उपलब्ध

730 ALJ6131734
नाव : सुनिल जनार्दन झिने
वडिलांचे नाव: जनार्दन झिने
घर क्रमांक : 178
वय : 45 लिंग : पुरुष
छायाचित्र उपलब्ध

731 ALJ6359582
नाव : संदीप जनार्दन झिने
वडिलांचे नाव: जनार्दन झिने
घर क्रमांक : 178
वय : 43 लिंग : पुरुष
छायाचित्र उपलब्ध

732 ALJ6131742
नाव : शिला सुनिल झिने
पतीचे नाव: सुनिल झिने
घर क्रमांक : 178
वय : 41 लिंग : महिला
छायाचित्र उपलब्ध

733 ALJ6359590
नाव : रत्नमाला संदीप झीने
पतीचे नाव: संदीप झीने
घर क्रमांक : 178
वय : 39 लिंग : महिला
छायाचित्र उपलब्ध

734 ALJ6131726
नाव : धम्मपाल जनार्धन झिने
वडिलांचे नाव: जनार्धन झिने
घर क्रमांक : 178
वय : 37 लिंग : पुरुष
छायाचित्र उपलब्ध

735 ALJ6037576
नाव : सतीष जनार्दन झिने
वडिलांचे नाव: जनार्दन झिने
घर क्रमांक : 178
वय : 34 लिंग : पुरुष
छायाचित्र उपलब्ध

736 ALJ1702042
नाव : विशाखा झिणे
पतीचे नाव: धम्मपाल झिणे
घर क्रमांक : 178
वय : 29 लिंग : महिला
छायाचित्र उपलब्ध

737 ALJ9894197
नाव : साधना झिणे
पतीचे नाव: सतीश झिणे
घर क्रमांक : 178
वय : 30 लिंग : महिला
छायाचित्र उपलब्ध

738 ALJ9985235
नाव : मुरलीधर दैनत झिने
वडिलांचे नाव: दैनत झिने
घर क्रमांक : 178अ
वय : 48 लिंग : पुरुष
छायाचित्र उपलब्ध

739 ALJ1690296
नाव : शुभम झिणे
वडिलांचे नाव: मुरलीधर झिणे
घर क्रमांक : 178 अ
वय : 24 लिंग : पुरुष
छायाचित्र उपलब्ध

740 ALJ6728190
नाव : सुरेखा श्रीराम बुंधे
पतीचे नाव: श्रीराम बुंधे
घर क्रमांक : 179
वय : 46 लिंग : महिला
छायाचित्र उपलब्ध

741 ALJ6925457
नाव : लक्ष्मण शेषराव बुंधे
वडिलांचे नाव: शेषराव बुंधे
घर क्रमांक : 179
वय : 28 लिंग : पुरुष
छायाचित्र उपलब्ध

742 ALJ1701648
नाव : नूतन बुंधे
पतीचे नाव: लक्ष्मण बुंधे
घर क्रमांक : 179
वय : 22 लिंग : महिला
छायाचित्र उपलब्ध

743 ALJ7103773
नाव : जया विनोद जाधव
पतीचे नाव: विनोद जाधव
घर क्रमांक : 179
वय : 36 लिंग : महिला
छायाचित्र उपलब्ध

744 ALJ6863104
नाव : मनिशा प्रशांत जाधव
पतीचे नाव: प्रशांत जाधव
घर क्रमांक : 179
वय : 32 लिंग : महिला
छायाचित्र उपलब्ध

745 ALJ9986175
नाव : भाष्कर दौलत जाधव
वडिलांचे नाव: दौलत जाधव
घर क्रमांक : 179
वय : 65 लिंग : पुरुष
छायाचित्र उपलब्ध

746 ALJ9986183
नाव : लक्ष्मीबाईज भाष्कर जाधव
पतीचे नाव: भाष्कर जाधव
घर क्रमांक : 179
वय : 60 लिंग : महिला
छायाचित्र उपलब्ध

747 ALJ7911266
नाव : विनोद भास्कर जाधव
वडिलांचे नाव: भास्कर जाधव
घर क्रमांक : 179
वय : 57 लिंग : पुरुष
छायाचित्र उपलब्ध

748 ALJ1001882
नाव : प्रशांत महादु जाधव
वडिलांचे नाव: महादु जाधव
घर क्रमांक : 179
वय : 36 लिंग : पुरुष
छायाचित्र उपलब्ध

749 ALJ7103930
नाव : मदन नामदेव मोरे
वडिलांचे नाव: नामदेव मोरे
घर क्रमांक : 179
वय : 66 लिंग : पुरुष
छायाचित्र उपलब्ध

750 ALJ7103948
नाव : लिलाबाई मदन मोरे
पतीचे नाव: मदन मोरे
घर क्रमांक : 179
वय : 53 लिंग : महिला
छायाचित्र उपलब्ध

751 ALJ7104078
नाव : स्नेहल समाधान मोरे
पतीचे नाव: समाधान मोरे
घर क्रमांक : 179
वय : 30 लिंग : महिला
छायाचित्र उपलब्ध

752 ALJ6863187
नाव : वैभव सुखदेव पांचाळ
वडिलांचे नाव: सुखदेव पांचाळ
घर क्रमांक : 179
वय : 42 लिंग : पुरुष
छायाचित्र उपलब्ध

753 ALJ6863302
नाव : शालिनी वैभव पांचाळ
पतीचे नाव: वैभव पांचाळ
घर क्रमांक : 179
वय : 37 लिंग : महिला
छायाचित्र उपलब्ध

754 ALJ6863369
नाव : मंडोधरी जगदिश तिवाळे
पतीचे नाव: जगदिश तिवाळे
घर क्रमांक : 179
वय : 35 लिंग : महिला
छायाचित्र उपलब्ध

755 ALJ6037428
नाव : विनोदकुमार पिसे वर्षा
वडिलांचे नाव: पिसे वर्षा
घर क्रमांक : 179
वय : 43 लिंग : पुरुष
छायाचित्र उपलब्ध

756 ALJ9883596
नाव : शारदा जाधव
पतीचे नाव: कडूबा जाधव
घर क्रमांक : 179 ए
वय : 44 लिंग : महिला
छायाचित्र उपलब्ध

757 ALJ1002120
नाव : जगदीश भगवान तिवाले
वडिलांचे नाव: भगवान तिवाले
घर क्रमांक : 179 ऐ
वय : 35 लिंग : पुरुष
छायाचित्र उपलब्ध

758 ALJ1001601
नाव : किरण अरूण बुंधे
पतीचे नाव: अरूण बुंधे
घर क्रमांक : 179 ई
वय : 36 लिंग : महिला
छायाचित्र उपलब्ध

759 ALJ6562441
नाव : श्रीराम नामदेव बुंधे
वडिलांचे नाव: नामदेव बुंधे
घर क्रमांक : 179ए
वय : 50 लिंग : पुरुष
छायाचित्र उपलब्ध

760 ALJ1690262
नाव : सतीश बुंधे
वडिलांचे नाव: श्रीराम बुंधे
घर क्रमांक : 179 अ
वय : 23 लिंग : पुरुष
छायाचित्र उपलब्ध

761 ALJ9986225
नाव : आश्रु रामसिंग पिसे
वडिलांचे नाव: रामसिंग पिसे
घर क्रमांक : 179अ
वय : 85 लिंग : पुरुष
छायाचित्र उपलब्ध

762 HMM2201200
नाव : दत्तात्रय सुखदेव पंचाळ
वडिलांचे नाव: सुखदेव पंचाळ
घर क्रमांक : 179ऐ
वय : 56 लिंग : पुरुष
छायाचित्र उपलब्ध

763 ALJ6131767
नाव : पंचफुला दत्तात्रय पंचाळ
पतीचे नाव: दत्तात्रय पंचाळ
घर क्रमांक : 179ऐ
वय : 50 लिंग : महिला
छायाचित्र उपलब्ध

764 HMM2201531
नाव : मदन आश्रु पीसे
वडिलांचे नाव: आश्रु पीसे
घर क्रमांक : 179औ
वय : 46 लिंग : पुरुष
छायाचित्र उपलब्ध

765 ALJ1529155
नाव : संगीता मदन पीसे
पतीचे नाव: मदन पीसे
घर क्रमांक : 179औ
वय : 43 लिंग : महिला
छायाचित्र उपलब्ध

766 ALJ9986290
नाव : कडुबा किसन जाधव
वडिलांचे नाव: किसन जाधव
घर क्रमांक : 179ब
वय : 52 लिंग : पुरुष
छायाचित्र उपलब्ध

767 ALJ9986233
नाव : आत्माराम. तुकाराम. बुंधे
वडिलांचे नाव: तुकाराम. बुंधे
घर क्रमांक : 179ई
वय : 70 लिंग : पुरुष
छायाचित्र उपलब्ध

768 ALJ7911035
नाव : अरुण आत्माराम बुंधे
वडिलांचे नाव: आत्माराम बुंधे
घर क्रमांक : 179ई
वय : 43 लिंग : पुरुष
छायाचित्र उपलब्ध

769 ALJ9986282
नाव : प्रयागबाईज शेषराव बुंधे
पतीचे नाव: शेषराव बुंधे
घर क्रमांक : 179ओ
वय : 55 लिंग : महिला
छायाचित्र उपलब्ध

770 ALJ9986274
नाव : मंदोधरीज आश्रु पिसे
पतीचे नाव: आश्रु पिसे
घर क्रमांक : 179ओ
वय : 65 लिंग : महिला
छायाचित्र उपलब्ध

771 ALJ7911191
नाव : शंकर पंढरीनाथ बुंधे
वडिलांचे नाव: पंढरीनाथ बुंधे
घर क्रमांक : 221
वय : 37 लिंग : पुरुष
छायाचित्र उपलब्ध

772 ALJ1690080
नाव : शंकर म्हस्के
वडिलांचे नाव: श्रीकृष्ण म्हस्के
घर क्रमांक : 624
वय : 22 लिंग : पुरुष
छायाचित्र उपलब्ध

773 ALJ1690171
नाव : प्रेमराज जाधव
वडिलांचे नाव: अनिल जाधव
घर क्रमांक : 835
वय : 22 लिंग : पुरुष
छायाचित्र उपलब्ध

774 ALJ1762855
नाव : हिना जाधव
पतीचे नाव: प्रमोद जाधव
घर क्रमांक : नियर अंगणवाडी
वय : 31 लिंग : महिला
छायाचित्र उपलब्ध

775 ALJ1764588
नाव : संकेत बुंधे
वडिलांचे नाव: पुरुषोत्तम बुंधे
घर क्रमांक : ऍट तांदूलवाडी हनुमानजी मंदिर
वय : 23 लिंग : पुरुष
छायाचित्र उपलब्ध

776 ALJ1765122
नाव : संकेत बुंधे
वडिलांचे नाव: पंढरीनाथ बुंधे
घर क्रमांक : 27
वय : 21 लिंग : पुरुष
छायाचित्र उपलब्ध

777 ALJ1765981
नाव : ओम पिसे
वडिलांचे नाव: मदन पिसे
घर क्रमांक : 179ओऊ
वय : 22 लिंग : पुरुष
छायाचित्र उपलब्ध

778 ALJ1765999
नाव : संगीता चेके
पतीचे नाव: शुभम चेके
घर क्रमांक : 32
वय : 25 लिंग : महिला
छायाचित्र उपलब्ध

779 ALJ1766005
नाव : किरण जाधव
पतीचे नाव: पंजाबराव जाधव
घर क्रमांक : 149
वय : 28 लिंग : महिला
छायाचित्र उपलब्ध

780 ALJ1766468
नाव : पल्लवी शेळके
पतीचे नाव: प्रफुल्ल शेळके
घर क्रमांक : 122
वय : 25 लिंग : महिला
छायाचित्र उपलब्ध

781 ALJ1768654
नाव : आकाश मार्क
वडिलांचे नाव: अशोक मार्क अशोक हरिभाऊ मार्क
घर क्रमांक : रा तादूलवदी
वय : 21 लिंग : पुरुष
छायाचित्र उपलब्ध

782 ALJ1848472
नाव : शुभम शालीग्राम बुंधे बुंधे
वडिलांचे नाव: शालिग्राम बुंधे
घर क्रमांक : संभाजी नागर तंदुलावादी
वय : 23 लिंग : पुरुष
छायाचित्र उपलब्ध

783 ALJ1861087
नाव : दीक्षा धनराज जाधव
पतीचे नाव: धनराज पुंजाजी जाधव
घर क्रमांक : 45
वय : 23 लिंग : महिला
छायाचित्र उपलब्ध

784 ALJ1893361
नाव : आरती दत्तात्रय बुंधे
वडिलांचे नाव: दत्तात्रय जगन्नाथ बुंधे
घर क्रमांक : 85
वय : 27 लिंग : महिला
छायाचित्र उपलब्ध

785 ALJ1896869
नाव : वैष्णवी बुंधे
पतीचे नाव: शुभम बुंधे
घर क्रमांक : 35
वय : 23 लिंग : महिला
छायाचित्र उपलब्ध

786 ALJ1896950
नाव : सोनल जाधव
वडिलांचे नाव: प्रभाकर जाधव
घर क्रमांक : 176
वय : 33 लिंग : महिला
छायाचित्र उपलब्ध

787 ALJ1896976
नाव : स्नेहा जाधव
वडिलांचे नाव: सुधाकर जाधव
घर क्रमांक : 144
वय : 23 लिंग : महिला
छायाचित्र उपलब्ध

788 ALJ1897099
नाव : गोपाल डांगेवाड
आईचे नाव: पंचफुला डांगेवाड
घर क्रमांक : 67
वय : 28 लिंग : पुरुष
छायाचित्र उपलब्ध

789 ALJ1897131
नाव : संकेत जाधव
वडिलांचे नाव: सुधाकर जाधव
घर क्रमांक : 144
वय : 20 लिंग : पुरुष
छायाचित्र उपलब्ध

790 ALJ1897214
नाव : शिवराज बुंधे
वडिलांचे नाव: अरुण बुंधे
घर क्रमांक : 179इ
वय : 20 लिंग : पुरुष
छायाचित्र उपलब्ध

791 ALJ1946672
नाव : आकाश बुंधे
वडिलांचे नाव: सागर बुंधे
घर क्रमांक : 65
वय : 25 लिंग : पुरुष
छायाचित्र उपलब्ध

792 ALJ1946680
नाव : शिवगंगा बुंधे
पतीचे नाव: आकाश बुंधे
घर क्रमांक : 65
वय : 24 लिंग : महिला
छायाचित्र उपलब्ध

793 ALJ1956457
नाव : कल्याणी मनोहर बुन्ढे
वडिलांचे नाव: मनोहर बुन्ढे
घर क्रमांक : तांदूलवाडी पोस्ट दरेगाव
वय : 23 लिंग : महिला
छायाचित्र उपलब्ध

794 ALJ1965862
नाव : आकाश कंकाळ
वडिलांचे नाव: प्रकाश कंकाळ
घर क्रमांक : 0
वय : 30 लिंग : पुरुष
छायाचित्र उपलब्ध

795 ALJ1966738
नाव : माधुरी बुंधे
पतीचे नाव: गोपाल बुंधे
घर क्रमांक : 16
वय : 24 लिंग : महिला
छायाचित्र उपलब्ध

796 ALJ1974286
नाव : वैशाली बुंधे
पतीचे नाव: गणेश बुंधे
घर क्रमांक : 14
वय : 26 लिंग : महिला
छायाचित्र उपलब्ध

797 ALJ1975564
नाव : प्रशांत जाधव
वडिलांचे नाव: नितिन जाधव
घर क्रमांक : 153
वय : 23 लिंग : पुरुष
छायाचित्र उपलब्ध

798 ALJ1975655
नाव : आकाश जाधव
वडिलांचे नाव: कचरुबा जाधव
घर क्रमांक : 140
वय : 23 लिंग : पुरुष
छायाचित्र उपलब्ध

799 ALJ1981141
नाव : साक्षी अमोल जाधव
पतीचे नाव: अमोल जाधव
घर क्रमांक : ऍट तांदूलवाडी
वय : 22 लिंग : महिला
छायाचित्र उपलब्ध

800 ALJ1991827
नाव : गणेश पंचाळ
वडिलांचे नाव: दत्तात्रय पंचाळ
घर क्रमांक : ऍट तांदुळवाडी
वय : 27 लिंग : पुरुष
छायाचित्र उपलब्ध

801 ALJ2027605
नाव : पल्लवी प्रवीण जाधव
पतीचे नाव: प्रवीण जाधव
घर क्रमांक : 4
वय : 25 लिंग : महिला
छायाचित्र उपलब्ध

802 ALJ2037547
नाव : वैष्णवी संकेत बुंधे
पतीचे नाव: संकेत जगदेव बुंधे
घर क्रमांक : 71
वय : 20 लिंग : महिला
छायाचित्र उपलब्ध

803 ALJ2037455
नाव : पियुष रामेश्वर कऱ्हाडे
वडिलांचे नाव: रामेश्वर भिकाजी कऱ्हाडे
घर क्रमांक : 75
वय : 20 लिंग : पुरुष
छायाचित्र उपलब्ध

804 ALJ2037414
नाव : कल्याणी रामेश्वर कऱ्हाडे
वडिलांचे नाव: रामेश्वर कऱ्हाडे
घर क्रमांक : 75
वय : 23 लिंग : महिला
छायाचित्र उपलब्ध

805 ALJ2038438
नाव : गजानन ज्ञानेश्वर बुंधे
आईचे नाव: गीता ज्ञानेश्वर बुंधे
घर क्रमांक : 68
वय : 30 लिंग : पुरुष
छायाचित्र उपलब्ध

806 ALJ2038529
नाव : अक्षय ज्ञानेश्वर बुंधे
आईचे नाव: गीता बुंधे
घर क्रमांक : 68
वय : 34 लिंग : पुरुष
छायाचित्र उपलब्ध

807 ALJ2038370
नाव : वैशाली गजानन बुंधे
पतीचे नाव: गजानन ज्ञानेश्वर बुंधे
घर क्रमांक : 68
वय : 21 लिंग : महिला
छायाचित्र उपलब्ध

808 ALJ2042109
नाव : निकिता भुजंग जाधव
वडिलांचे नाव: भुजंग जाधव
घर क्रमांक : 123
वय : 20 लिंग : महिला
छायाचित्र उपलब्ध

809 ALJ2042786
नाव : दर्शना दीपक जाधव
पतीचे नाव: दिपक जाधव
घर क्रमांक : 172
वय : 31 लिंग : महिला
छायाचित्र उपलब्ध

810 ALJ2043537
नाव : दीपक परमेश्वर जाधव
वडिलांचे नाव: परमेश्वर जाधव
घर क्रमांक : 172
वय : 29 लिंग : पुरुष
छायाचित्र उपलब्ध

811 ALJ2046860

नाव : संकेत मनोहर बुंधे
वडिलांचे नाव: मनोहर बुंधे
घर क्रमांक : तांदूलवाडी
वय : 21 लिंग : पुरुष

छायाचित्र उपलब्ध

812 ALJ2048726

नाव : कांता जगदेव जाधव
पतीचे नाव: जगदेव गोपाला जाधव
घर क्रमांक : 168अ
वय : 68 लिंग : महिला

छायाचित्र उपलब्ध

813 ALJ2054732

नाव : ओमकार सिद्धेश्वर बुंधे
वडिलांचे नाव: सिद्धेश्वर दामोदर बुंधे
घर क्रमांक : 83
वय : 22 लिंग : पुरुष

छायाचित्र उपलब्ध

814 ALJ2054856

नाव : अभिजीत संदीप अंभोरे
वडिलांचे नाव: संदीप लिंबाजी अंभोरे
घर क्रमांक : 90
वय : 21 लिंग : पुरुष

छायाचित्र उपलब्ध

815 ALJ2055820

नाव : नंदा पुंजाजी जाधव
इतर: धनराज पुंजाजी जाधव
घर क्रमांक : 45
वय : 77 लिंग : महिला

छायाचित्र उपलब्ध

816 ALJ2055911

नाव : ओम गौतम जाधव
वडिलांचे नाव: गौतम तुळशीराम जाधव
घर क्रमांक : 139
वय : 22 लिंग : पुरुष

छायाचित्र उपलब्ध

817 ALJ2057735

नाव : शिवानी संदीप अंभोरे
वडिलांचे नाव: संदीप लिंबाजी अंभोरे
घर क्रमांक : 90
वय : 23 लिंग : महिला

छायाचित्र उपलब्ध

818 ALJ2061778

नाव : अजय मदन बुंधे
वडिलांचे नाव: मदन पांडुरंग बुंधे
घर क्रमांक : 113
वय : 23 लिंग : पुरुष

छायाचित्र उपलब्ध

819 ALJ2066223

नाव : रूपाली रघुनाथ राऊत
पतीचे नाव: रघुनाथ नामदेव राऊत
घर क्रमांक : 55
वय : 25 लिंग : महिला

छायाचित्र उपलब्ध

820 ALJ2071884

नाव : सोहम मनोहर बुंधे
वडिलांचे नाव: मनोहर बुंधे
घर क्रमांक : तांदूलवाडी
वय : 21 लिंग : पुरुष

छायाचित्र उपलब्ध

मतदारांचा सारांश

A) मतदारांची संख्या

		यादी प्रकार	यादी ओळख	मतदारांची संख्या			
				पुरुष	महिला	तृतिय पंथी	एकूण
I	मूळ यादी	मूळ यादी	विशेष सखोल पुनरिक्षण २०२६ च्या अंतर्गत तयार करण्यात आलेली प्रारूप मतदार यादी	426	394	0	820
				426	394	0	820

मतदार नोंदणी अधिकाऱ्याची स्वाक्षरी