मतदार यादी 2026 S13 महाराष्ट्र

विधानसभा मतदारसंघाचा क्रमांक , नाव व आरक्षण स्थिती : 24 - सिंदखेड राजा (सर्वसाधारण)	यादी भाग क्रमांक : 80
ज्या लोकसभा मतदारसंघात अंतर्भुत आहे त्या लोकसभा मतदारसंघाचा क्रमांक व नाव आणि आरक्षण स्थिती : 5 - बुलढाणा (सर्वसाधारण)	

1. पुनरीक्षणाचा तपशील

पुनरीक्षणाचे वर्ष	2026	**यादी ओळख** विशेष सखोल पुनरिक्षण २०२६ च्या अंतर्गत तयार करण्यात आलेली प्रारूप मतदार यादी
अहर्ता दिनांक	01-10-2026	
पुनरिक्षणाचा प्रकार	विशेष सखोल पुनरिक्षण 2026	
प्रसिद्धीचा दिनांक	31-08-2026	

2. भाग क्र. आणि मतदान क्षेत्राचा तपशील

भागामधील विभागांचा क्रमांक आणि नाव

1-जिप.प्रा. शाळेचा परिसर बायगांव खुर्द

मूळ नगर किंवा गाव	: बायगांव खुर्द
पोलीस स्थानक	: अंढेरा
तालुका	: देऊळगांव राजा
जिल्हा	: बुलढाणा
पीन कोड	: 443201

3. मतदान केंद्राचा तपशील

मतदान केंद्राचा क्रमांक आणि नाव :	**मतदान केंद्राचा प्रकार (पुरुष/महिला/सर्वसाधारण)**	सर्वसाधारण
80 - बायगाव खुर्द **मतदान केंद्राचा पत्ता :** जिल्हा परिषद मराठी प्राथमिक शाळा बायगाव खुर्द	**या यादी भागातील सहायकारी मतदान केंद्रांची संख्या :**	0

4. मतदारांची संख्या

सुरुवातीचा अनुक्रमांक	शेवटचा अनुक्रमांक	एकूण मतदार			
		पुरुष	महिला	तृतिय पंथी	एकूण
1	1232	626	606	0	1232

मतदार नोंदणी अधिकाऱ्याची स्वाक्षरी

Nazri Naksha



Google Map View

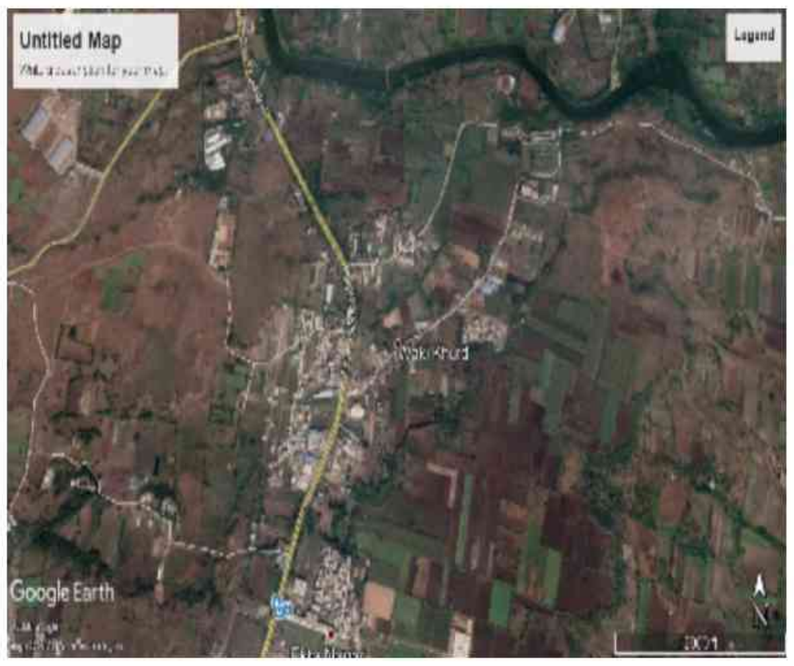

Polling Station Building Front View



Polling Station Front View



Cad View

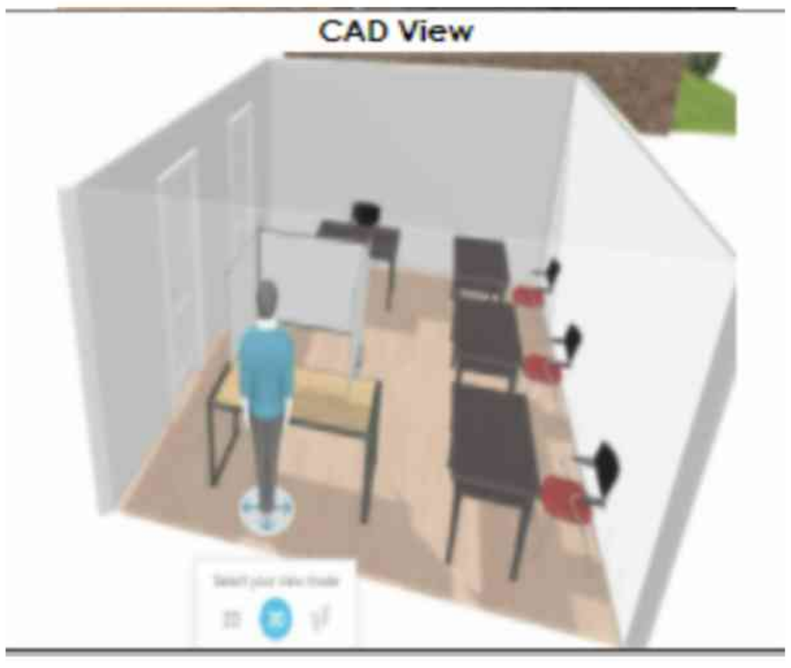

Key MAP View



1 ALJ6473946
नाव : कैलास बबन ताठे
वडिलांचे नाव: बबन तोदे
घर क्रमांक :
वय : 33 लिंग : पुरुष
छायाचित्र उपलब्ध

2 ALJ6473862
नाव : गजानन देविदास आढवे
वडिलांचे नाव: देविदास आढवे
घर क्रमांक :
वय : 32 लिंग : पुरुष
छायाचित्र उपलब्ध

3 ALJ6473524
नाव : अरुण सारंगधर भागिले
वडिलांचे नाव: सारंगधर भागिले
घर क्रमांक :
वय : 35 लिंग : पुरुष
छायाचित्र उपलब्ध

4 ALJ6473037
नाव : गया गनेश बिबे
पतीचे नाव: गनेश बिबे
घर क्रमांक :
वय : 36 लिंग : महिला
छायाचित्र उपलब्ध

5 ALJ6473060
नाव : गनेश मनोहर बिबे
वडिलांचे नाव: मनोहर बिबे
घर क्रमांक :
वय : 35 लिंग : पुरुष
छायाचित्र उपलब्ध

6 HMM1002633
नाव : सुनिता विजय बिंबे
पतीचे नाव: विजय बिंबे
घर क्रमांक :
वय : 48 लिंग : महिला
छायाचित्र उपलब्ध

7 HMM0991570
नाव : शोभा सुनिल बिंबे
पतीचे नाव: सुनिल बिंबे
घर क्रमांक :
वय : 47 लिंग : महिला
छायाचित्र उपलब्ध

8 ALJ4604732
नाव : शोभा दत्तु बोरकर
पतीचे नाव: दत्तु बोरकर
घर क्रमांक :
वय : 35 लिंग : महिला
छायाचित्र उपलब्ध

9 HMM0992834
नाव : नारायण संतोष दहातोंडे
वडिलांचे नाव: संतोष दहातोंडे
घर क्रमांक :
वय : 45 लिंग : पुरुष
छायाचित्र उपलब्ध

10 ALJ6137491
नाव : विजय रामदास. दहातोंडे
वडिलांचे नाव: रामदास. दहातोंडे
घर क्रमांक :
वय : 46 लिंग : पुरुष
छायाचित्र उपलब्ध

11 ALJ6473367
नाव : अश्विनी राजु दहातोंडे
पतीचे नाव: राजु दहातोंडे
घर क्रमांक :
वय : 36 लिंग : महिला
छायाचित्र उपलब्ध

12 ALJ6360267
नाव : संगिता विजय दहातोंडे
पतीचे नाव: विजय दहातोंडे
घर क्रमांक :
वय : 37 लिंग : महिला
छायाचित्र उपलब्ध

13 ALJ6474001
नाव : आकाश वसंतराव पाटील
वडिलांचे नाव: वसंतराव पाटील
घर क्रमांक :
वय : 31 लिंग : पुरुष
छायाचित्र उपलब्ध

14 ALJ6473870
नाव : कैलाश कोंडू दहातोंडे
वडिलांचे नाव: कोंडू दहातोंडे
घर क्रमांक :
वय : 32 लिंग : पुरुष
छायाचित्र उपलब्ध

15 ALJ6473755
नाव : प्रताप रंगनाथ दास
वडिलांचे नाव: रंगनाथ दास
घर क्रमांक :
वय : 58 लिंग : पुरुष
छायाचित्र उपलब्ध

16 ALJ6473763
नाव : धयनेस ह्वर प्रल्हाद दास
वडिलांचे नाव: प्रल्हाद दास
घर क्रमांक :
वय : 32 लिंग : पुरुष
छायाचित्र उपलब्ध

17 HMM0991992
नाव : अनंता मच्छिंद्रनाथ धायडे
वडिलांचे नाव: मच्छिंद्रनाथ धायडे
घर क्रमांक :
वय : 45 लिंग : पुरुष
छायाचित्र उपलब्ध

18 ALJ6473631
नाव : दिपक मच्छींद्र धायडे
वडिलांचे नाव: मचिन्द्रा धायडे
घर क्रमांक :
वय : 33 लिंग : पुरुष
छायाचित्र उपलब्ध

19 HMM0991927
नाव : संतोष आनंदा डोईफोडे
वडिलांचे नाव: आनंदा डोईफोडे
घर क्रमांक :
वय : 45 लिंग : पुरुष
छायाचित्र उपलब्ध

20 ALJ6473078
नाव : शिवनि रमेश दोइफोदे
वडिलांचे नाव: रमेश दोइफोदे
घर क्रमांक :
वय : 33 लिंग : महिला
छायाचित्र उपलब्ध

21 ALJ1555002
नाव : रामेश्वर कारभारि गादवे
वडिलांचे नाव: कारभारि गादवे
घर क्रमांक :
वय : 50 लिंग : पुरुष
छायाचित्र उपलब्ध

22 ALJ6473193
नाव : वैशालि कैलास गादवे
वडिलांचे नाव: कैलास गादवे
घर क्रमांक :
वय : 37 लिंग : महिला
छायाचित्र उपलब्ध

23 ALJ6473185
नाव : अरचन दामोधर गादवे
पतीचे नाव: दामोधर गादवेर
घर क्रमांक :
वय : 36 लिंग : महिला
छायाचित्र उपलब्ध

24 ALJ6473912
नाव : सगुना रामदास गादवे
पतीचे नाव: रामदास गादवेक़
घर क्रमांक :
वय : 36 लिंग : महिला
छायाचित्र उपलब्ध

25 HMM0991869
नाव : संजय भीमराव गाढवे
वडिलांचे नाव: भीमराव गाढवे
घर क्रमांक :
वय : 49 लिंग : पुरुष
छायाचित्र उपलब्ध

26 ALJ4605010
नाव : संगीता लक्ष्मण गाढवे
पतीचे नाव: लक्ष्मण गाढवे
घर क्रमांक :
वय : 47 लिंग : महिला
छायाचित्र उपलब्ध

27 HMM0993014
नाव : रमेश पंडीत गाढवे
वडिलांचे नाव: पंडीत गाढवे
घर क्रमांक :
वय : 46 लिंग : पुरुष
छायाचित्र उपलब्ध

28 HMM0992891
नाव : अलका भगवान गाढवे
पतीचे नाव: भगवान गाढवे
घर क्रमांक :
वय : 46 लिंग : महिला
छायाचित्र उपलब्ध

29 HMM0991836
नाव : सविता संजय गाढवे
पतीचे नाव: संजय गाढवे
घर क्रमांक :
वय : 45 लिंग : महिला
छायाचित्र उपलब्ध

30 HMM1002625
नाव : गजानन कारभारी गाढवे
वडिलांचे नाव: कारभारी गाढवे
घर क्रमांक :
वय : 45 लिंग : पुरुष
छायाचित्र उपलब्ध

31 ALJ6474019
नाव : सुभाष नारायण गाढवे
आईचे नाव: नारायण गाढवे
घर क्रमांक :
वय : 40 लिंग : पुरुष
छायाचित्र उपलब्ध

32 ALJ4604724
नाव : रुषीकेश रघुविर गाढवे
वडिलांचे नाव: रघुविर गाढवे
घर क्रमांक :
वय : 37 लिंग : पुरुष
छायाचित्र उपलब्ध

33 ALJ6473458
नाव : पुरंदर रघुविर गाढवे
वडिलांचे नाव: रघुविर गाढवे
घर क्रमांक :
वय : 35 लिंग : पुरुष
छायाचित्र उपलब्ध

34 ALJ6473532
नाव : दत्ता विजय गाढवे
वडिलांचे नाव: विजय गाढवे
घर क्रमांक :
वय : 34 लिंग : पुरुष
छायाचित्र उपलब्ध

35 ALJ6473896
नाव : निर्जला सर्जेराव गाढवे
पतीचे नाव: सर्जेराव गाढवे
घर क्रमांक :
वय : 33 लिंग : महिला
छायाचित्र उपलब्ध

36 ALJ6474068
नाव : छत्रसाल रघुविर गाढवे
वडिलांचे नाव: रघुविर गाढवे
घर क्रमांक :
वय : 32 लिंग : पुरुष
छायाचित्र उपलब्ध

37 ALJ6473516
नाव : गोविंद विजय गाढवे
वडिलांचे नाव: विजय गाढवे
घर क्रमांक :
वय : 34 लिंग : पुरुष
छायाचित्र उपलब्ध

38 HMM0992545
नाव : दत्त गैबी गावंडे
वडिलांचे नाव: गैबी गावंडे
घर क्रमांक :
वय : 45 लिंग : पुरुष
छायाचित्र उपलब्ध

39 ALJ6473342
नाव : संतोष गैबी गावंडे
वडिलांचे नाव: गैबि गावन्दे
घर क्रमांक :
वय : 38 लिंग : पुरुष
छायाचित्र उपलब्ध

40 ALJ6473300
नाव : शालीनी संतोष गावंदे
पतीचे नाव: संतोष गावंदे
घर क्रमांक :
वय : 37 लिंग : महिला
छायाचित्र उपलब्ध

41 ALJ6473474
नाव : गणेश सखाराम गावंडे
वडिलांचे नाव: सखाराम गावंडे
घर क्रमांक :
वय : 33 लिंग : पुरुष
छायाचित्र उपलब्ध

42 ALJ6137657
नाव : शिला विजय घहातोडे
पतीचे नाव: विजय घहातोडे
घर क्रमांक :
वय : 40 लिंग : महिला
छायाचित्र उपलब्ध

43 ALJ6473417
नाव : मिना एकनात जायभाग्रे
वडिलांचे नाव: एकनात जायभाये
घर क्रमांक :
वय : 34 लिंग : महिला
छायाचित्र उपलब्ध

44 ALJ6306476
नाव : वंदना सोनाजी जाधव
पतीचे नाव: सोनाजी जाधव
घर क्रमांक :
वय : 34 लिंग : महिला
छायाचित्र उपलब्ध

45 HMM0992610
नाव : रुख्मीना बबन जाधव
पतीचे नाव: बबन जाधव
घर क्रमांक :
वय : 48 लिंग : महिला
छायाचित्र उपलब्ध

46 ALJ6137376
नाव : सिध्दाथ शिवाजी जाधव
वडिलांचे नाव: शिवाजी जाधव
घर क्रमांक :
वय : 26 लिंग : पुरुष
छायाचित्र उपलब्ध

47 HMM0991919
नाव : दादाराव साहेबराव जाधव
वडिलांचे नाव: साहेबराव जाधव
घर क्रमांक :
वय : 45 लिंग : पुरुष
छायाचित्र उपलब्ध

48 HMM1002849
नाव : संतोष गुलाबराव जाधव
वडिलांचे नाव: गुलाबराव जाधव
घर क्रमांक :
वय : 45 लिंग : पुरुष
छायाचित्र उपलब्ध

49 HMM1002591
नाव : अनिता दिलीप जाधव
पतीचे नाव: दिलीप जाधव
घर क्रमांक :
वय : 45 लिंग : महिला
छायाचित्र उपलब्ध

50 HMM0992354
नाव : संजीव जीजा जाधव
वडिलांचे नाव: जीजा जाधव
घर क्रमांक :
वय : 43 लिंग : पुरुष
छायाचित्र उपलब्ध

51 ALJ6473094
नाव : मनिश प्रदिप जाधव
पतीचे नाव: प्रदिप जाधव
घर क्रमांक :
वय : 39 लिंग : महिला
छायाचित्र उपलब्ध

52 ALJ6473334
नाव : विधय अशोक जाधव
पतीचे नाव: अशोक जाधव
घर क्रमांक :
वय : 38 लिंग : महिला
छायाचित्र उपलब्ध

53 ALJ6472997
नाव : गनेश विजय जाधव
वडिलांचे नाव: विजय जाधव
घर क्रमांक :
वय : 32 लिंग : पुरुष
छायाचित्र उपलब्ध

54 ALJ6473235
नाव : अनिल रमेर्श जाधव
वडिलांचे नाव: रमेर्श जाधव
घर क्रमांक :
वय : 32 लिंग : पुरुष
छायाचित्र उपलब्ध

55 ALJ1561554
नाव : पचशिला सिश्दार्थ जाधव
पतीचे नाव: सिश्दार्थ जाधव
घर क्रमांक :
वय : 30 लिंग : महिला
छायाचित्र उपलब्ध

56 ALJ6473797
नाव : गजानन पाटीलबा जायभाये
वडिलांचे नाव: पाटीलबा जायभाये
घर क्रमांक :
वय : 62 लिंग : पुरुष
छायाचित्र उपलब्ध

57 ALJ6473730
नाव : प्रयाग लक्षमन जायभाये
पतीचे नाव: लक्षमन जायभाये
घर क्रमांक :
वय : 39 लिंग : महिला
छायाचित्र उपलब्ध

58 ALJ6473771
नाव : श्रीकंत गजानन जायभाये
वडिलांचे नाव: गजानन जायभाये
घर क्रमांक :
वय : 39 लिंग : पुरुष
छायाचित्र उपलब्ध

59 ALJ6473250
नाव : विश्रु अनन्दा जायभाये
वडिलांचे नाव: अनन्दा जायभये
घर क्रमांक :
वय : 36 लिंग : पुरुष
छायाचित्र उपलब्ध

60 ALJ6473995
नाव : आशा रविन्द्र जायभाये
पतीचे नाव: रविन्द्र जायभाये
घर क्रमांक :
वय : 35 लिंग : महिला
छायाचित्र उपलब्ध

61 ALJ6473433
नाव : अलका आनंदा जायभाये
वडिलांचे नाव: आनंदा जायभाये
घर क्रमांक :
वय : 33 लिंग : महिला
छायाचित्र उपलब्ध

62 ALJ6473789
नाव : सचिन गजानन जायभाये
वडिलांचे नाव: गजानन जायभग्रे
घर क्रमांक :
वय : 32 लिंग : पुरुष
छायाचित्र उपलब्ध

63 ALJ6473383
नाव : निलेश रामदास जायभाये
वडिलांचे नाव: रामदास जायभाये
घर क्रमांक :
वय : 32 लिंग : पुरुष
छायाचित्र उपलब्ध

64 ALJ4604989
नाव : ज्योती गजानन जायभाये
पतीचे नाव: गजानन जायभाये
घर क्रमांक :
वय : 40 लिंग : महिला
छायाचित्र उपलब्ध

65 ALJ6473359
नाव : गिता अनिल जायभाये
पतीचे नाव: अनिल जायभाये
घर क्रमांक :
वय : 37 लिंग : महिला
छायाचित्र उपलब्ध

66 ALJ6473813
नाव : पुष्पा सदाशिव जायभाये
पतीचे नाव: सदाशिव जायभये
घर क्रमांक :
वय : 37 लिंग : महिला
छायाचित्र उपलब्ध

67 ALJ7913148
नाव : अनिल बबन जायभाये
वडिलांचे नाव: बबन जायभाये
घर क्रमांक : ---
वय : 36 लिंग : पुरुष
छायाचित्र उपलब्ध

68 ALJ6306435
नाव : मिरा संदिप जायभाये
पतीचे नाव: संदिप जायभाये
घर क्रमांक :
वय : 36 लिंग : महिला
छायाचित्र उपलब्ध

69 ALJ6473391
नाव : संतोश एकनात जायभाये
वडिलांचे नाव: एकनात जायभाये
घर क्रमांक :
वय : 34 लिंग : पुरुष
छायाचित्र उपलब्ध

70 ALJ6474050
नाव : सागर संतोष जायभाये
पतीचे नाव: संतोष जायभाये
घर क्रमांक :
वय : 32 लिंग : महिला
छायाचित्र उपलब्ध

71 ALJ6473144
नाव : संगीता गौतम कदम
पतीचे नाव: परमेश्वर कदम
घर क्रमांक :
वय : 38 लिंग : महिला
छायाचित्र उपलब्ध

72 ALJ6473169
नाव : कल्पना दिपक कदम
पतीचे नाव: दिपक कदम
घर क्रमांक :
वय : 36 लिंग : महिला
छायाचित्र उपलब्ध

73 ALJ6473987
नाव : गनेश कचरुबा कदम
वडिलांचे नाव: कचरुबा कदम
घर क्रमांक :
वय : 32 लिंग : पुरुष
छायाचित्र उपलब्ध

74 ALJ6473375
नाव : राजेंद्र गजानन काकड
वडिलांचे नाव: गजानन काकड
घर क्रमांक :
वय : 36 लिंग : पुरुष
छायाचित्र उपलब्ध

75 ALJ6473607
नाव : राजेन्द्र प्रताप काकड
वडिलांचे नाव: प्रताप काकड
घर क्रमांक :
वय : 34 लिंग : पुरुष
छायाचित्र उपलब्ध

76 ALJ6306427
नाव : विनोद रामदास काकड
वडिलांचे नाव: रामदास काकड
घर क्रमांक :
वय : 33 लिंग : पुरुष
छायाचित्र उपलब्ध

77 ALJ6473318
नाव : मनिशा मधुकर काकद
वडिलांचे नाव: मधुकर काकद
घर क्रमांक :
वय : 32 लिंग : महिला
छायाचित्र उपलब्ध

78 ALJ6473284
नाव : गनेश शिवाजि काकद
वडिलांचे नाव: शिवाजि काकद
घर क्रमांक :
वय : 32 लिंग : पुरुष
छायाचित्र उपलब्ध

79 ALJ6473656
नाव : कैलास गजानन काकड
वडिलांचे नाव: गजानन काकड
घर क्रमांक :
वय : 32 लिंग : पुरुष
छायाचित्र उपलब्ध

80 ALJ6473276
नाव : पवन प्रताप काकड
वडिलांचे नाव: प्रताप काकड
घर क्रमांक :
वय : 32 लिंग : पुरुष
छायाचित्र उपलब्ध

81 ALJ6473649
नाव : सिमा मदुकर काकद
वडिलांचे नाव: मदुकर काकद
घर क्रमांक :
वय : 32 लिंग : पुरुष
छायाचित्र उपलब्ध

82 ALJ6473714
नाव : गणेश रामदास कायंदे
वडिलांचे नाव: रामदस कायन्दे
घर क्रमांक :
वय : 33 लिंग : पुरुष
छायाचित्र उपलब्ध

83 ALJ6473177
नाव : एकनाथ अशोक कायंदे
वडिलांचे नाव: अशोक कायंदे
घर क्रमांक :
वय : 28 लिंग : पुरुष
छायाचित्र उपलब्ध

84 ALJ6473052
नाव : पवन गजानन कायन्दे
वडिलांचे नाव: गजानन कायन्दे
घर क्रमांक :
वय : 32 लिंग : पुरुष
छायाचित्र उपलब्ध

85 ALJ9693458
नाव : अनिल कारभारी कायंदे
वडिलांचे नाव: कारभारी कायंदे
घर क्रमांक :
वय : 32 लिंग : पुरुष
छायाचित्र उपलब्ध

86 ALJ6473151
नाव : श्रीकृष्ण रामदास कायंडे
वडिलांचे नाव: राम्दास कायन्दे
घर क्रमांक :
वय : 29 लिंग : पुरुष
छायाचित्र उपलब्ध

87 ALJ6473888
नाव : विमल तुकाराम खंड
पतीचे नाव: तुकाराम खंड
घर क्रमांक :
वय : 59 लिंग : महिला
छायाचित्र उपलब्ध

88 ALJ4605028
नाव : सुनिता पांडूरंग खंडारे
पतीचे नाव: सुनिता पांडूरंग खंडारे
घर क्रमांक :
वय : 49 लिंग : महिला
छायाचित्र उपलब्ध

89 HMM0992503
नाव : माधव रंगनाथ खरात
वडिलांचे नाव: रंगनाथ खरात
घर क्रमांक :
वय : 48 लिंग : पुरुष
छायाचित्र उपलब्ध

90 HMM0992487
नाव : राधाबाई माधव खरात
पतीचे नाव: माधव खरात
घर क्रमांक :
वय : 45 लिंग : महिला
छायाचित्र उपलब्ध

91 ALJ6473821
नाव : छाया बद्री खार्डे
पतीचे नाव: बद्री खार्डे
घर क्रमांक :
वय : 38 लिंग : महिला
छायाचित्र उपलब्ध

92 ALJ6473854
नाव : भागु नारायण खार्डे
पतीचे नाव: नारायण खार्डे
घर क्रमांक :
वय : 37 लिंग : महिला
छायाचित्र उपलब्ध

93 HMM1002468
नाव : राजु नामदेव लहाने
वडिलांचे नाव: नामदेव लहाने
घर क्रमांक :
वय : 44 लिंग : पुरुष
छायाचित्र उपलब्ध

94 ALJ7913171
नाव : गणेश ललाजी लिंगधरे
वडिलांचे नाव: ललाजी लिंगधरे
घर क्रमांक :
वय : 43 लिंग : पुरुष
छायाचित्र उपलब्ध

95 ALJ6474035
नाव : रमा समाधान मकासर
पतीचे नाव: समाधान मकसर
घर क्रमांक :
वय : 37 लिंग : महिला
छायाचित्र उपलब्ध

96 ALJ6306468
नाव : वर्षा राहुल मकासर
पतीचे नाव: राहुल मकासर
घर क्रमांक :
वय : 37 लिंग : महिला
छायाचित्र उपलब्ध

97 ALJ6306450
नाव : रविंद्र मनोहर मकासर
वडिलांचे नाव: मनोहर मकासर
घर क्रमांक :
वय : 35 लिंग : पुरुष
छायाचित्र उपलब्ध

98 HMM0991901
नाव : जगदीश रामदास. मान्टे
वडिलांचे नाव: रामदास. मान्टे
घर क्रमांक :
वय : 45 लिंग : पुरुष
छायाचित्र उपलब्ध

99 ALJ6473565
नाव : कल्पना जगदिश मांटे
वडिलांचे नाव: जगदिश मांटे
घर क्रमांक :
वय : 32 लिंग : महिला
छायाचित्र उपलब्ध

100 ALJ6473466
नाव : अलंका योगेश नागरे
वडिलांचे नाव: योगेश नागरे
घर क्रमांक :
वय : 36 लिंग : महिला
छायाचित्र उपलब्ध

101 ALJ6473045
नाव : विनोद प्रल्हद नागरे
वडिलांचे नाव: प्रल्हद नगरे
घर क्रमांक :
वय : 33 लिंग : पुरुष
छायाचित्र उपलब्ध

102 ALJ6473490
नाव : पवन गजानन नागरे
वडिलांचे नाव: गजानन नागरे
घर क्रमांक :
वय : 33 लिंग : पुरुष
छायाचित्र उपलब्ध

103 HMM1002344
नाव : रामदास. लक्ष्मण नागरे
वडिलांचे नाव: लक्ष्मण नागरे
घर क्रमांक :
वय : 46 लिंग : पुरुष
छायाचित्र उपलब्ध

104 HMM1002930
नाव : प्रदीप बाबुराव नागरे
वडिलांचे नाव: बाबुराव नागरे
घर क्रमांक :
वय : 45 लिंग : पुरुष
छायाचित्र उपलब्ध

105 HMM1002914
नाव : योगेश रामदास. नागरे
वडिलांचे नाव: रामदास. नागरे
घर क्रमांक :
वय : 45 लिंग : पुरुष
छायाचित्र उपलब्ध

106 ALJ6473086
नाव : सचिन विष्णू नागरे
वडिलांचे नाव: विश्नु नागरे
घर क्रमांक :
वय : 30 लिंग : पुरुष
छायाचित्र उपलब्ध

107 ALJ6473425
नाव : आकाश श्रीराम पालवे
वडिलांचे नाव: श्रीराम पालवे
घर क्रमांक :
वय : 42 लिंग : पुरुष
छायाचित्र उपलब्ध

108 HMM0991737
नाव : जगन भानुदास गाढवे
वडिलांचे नाव: भानुदास पाटील
घर क्रमांक :
वय : 47 लिंग : पुरुष
छायाचित्र उपलब्ध

109 HMM0992974
नाव : संदीप श्रीराम. पाटील
वडिलांचे नाव: श्रीराम. पाटील
घर क्रमांक :
वय : 45 लिंग : पुरुष
छायाचित्र उपलब्ध

110 ALJ6137533
नाव : आशा संदीप पाटोळे
पतीचे नाव: संदीप पाटोळे
घर क्रमांक :
वय : 35 लिंग : महिला
छायाचित्र उपलब्ध

111 ALJ6473938
नाव : शोभा मधुकर साळवे
पतीचे नाव: मधुकर साळवे
घर क्रमांक :
वय : 37 लिंग : महिला
छायाचित्र उपलब्ध

112 ALJ6473920
नाव : सुनिता श्रीकृष्ण साळवे
पतीचे नाव: श्रीकृष्ण साळवे
घर क्रमांक :
वय : 36 लिंग : महिला
छायाचित्र उपलब्ध

113 ALJ6474027
नाव : राहुल म साळवे
वडिलांचे नाव: मधुकर साळवे
घर क्रमांक :
वय : 34 लिंग : पुरुष
छायाचित्र उपलब्ध

114 HMM0991935
नाव : कमरुद्दीन निजाम. शेख
वडिलांचे नाव: निजाम. शेख
घर क्रमांक :
वय : 47 लिंग : पुरुष
छायाचित्र उपलब्ध

115 ALJ6473110
नाव : सलिम ईब्राहिम शैख
वडिलांचे नाव: ईब्राहिम शैख्ग
घर क्रमांक :
वय : 38 लिंग : पुरुष
छायाचित्र उपलब्ध

116 ALJ6473003
नाव : नगमा शकिल शैख
पतीचे नाव: शकिल शैख
घर क्रमांक :
वय : 37 लिंग : महिला
छायाचित्र उपलब्ध

117 ALJ6473268
नाव : अल्तफ अमिन शैख
वडिलांचे नाव: अमिन शैख
घर क्रमांक :
वय : 34 लिंग : पुरुष
छायाचित्र उपलब्ध

118 ALJ6472971
नाव : लतिफ शब्बिर शैख
वडिलांचे नाव: शब्बिर शैख
घर क्रमांक :
वय : 34 लिंग : पुरुष
छायाचित्र उपलब्ध

119 ALJ6473136
नाव : ईसाद रसिद शैख
वडिलांचे नाव: रसिद शैख
घर क्रमांक :
वय : 33 लिंग : पुरुष
छायाचित्र उपलब्ध

120 ALJ6473722
नाव : आयुब बिसमील शैख
वडिलांचे नाव: बिसमील शैख
घर क्रमांक :
वय : 32 लिंग : पुरुष
छायाचित्र उपलब्ध

121 ALJ6473128
नाव : अतिक शब्बिर शैख
वडिलांचे नाव: शब्बिर शैख
घर क्रमांक :
वय : 31 लिंग : पुरुष
छायाचित्र उपलब्ध

122 ALJ6473227
नाव : शेख अलताब शेख सलीम
वडिलांचे नाव: सलिम शेख
घर क्रमांक :
वय : 32 लिंग : पुरुष
छायाचित्र उपलब्ध

123 ALJ6473243
नाव : अनिल उत्तम शेलके
वडिलांचे नाव: उत्तम शेलके
घर क्रमांक :
वय : 35 लिंग : पुरुष
छायाचित्र उपलब्ध

124 ALJ6473623
नाव : जयश्री अरुन सोंणॅसॅळे
पतीचे नाव: अरुन सोनसले
घर क्रमांक :
वय : 38 लिंग : महिला
छायाचित्र उपलब्ध

125 ALJ6473615
नाव : स्वति रामदास सोनसले
वडिलांचे नाव: रामदास सो नसले
घर क्रमांक :
वय : 34 लिंग : महिला
छायाचित्र उपलब्ध

126 ALJ6473698
नाव : प्रिति रामदास सोनसले
वडिलांचे नाव: रामदास सोनसले
घर क्रमांक :
वय : 33 लिंग : महिला
छायाचित्र उपलब्ध

127 ALJ6473672
नाव : सचिन समाधान सोनसले
वडिलांचे नाव: समाधान सोनसले
घर क्रमांक :
वय : 32 लिंग : पुरुष
छायाचित्र उपलब्ध

128 ALJ6473847
नाव : योगेश काशिनाथ ताठे
वडिलांचे नाव: काशिनाथ ताठे
घर क्रमांक :
वय : 32 लिंग : पुरुष
छायाचित्र उपलब्ध

129 ALJ6473409
नाव : मनल दामोधर तेकाले
पतीचे नाव: दामोधर तेकाले
घर क्रमांक :
वय : 38 लिंग : महिला
छायाचित्र उपलब्ध

130 HMM0991778
नाव : उत्तम. भगवान टेकाळे
वडिलांचे नाव: भगवान टेकाळे
घर क्रमांक :
वय : 46 लिंग : पुरुष
छायाचित्र उपलब्ध

131 HMM0993113
नाव : सुभाष गुलाबराव टेकाळे
वडिलांचे नाव: गुलाबराव टेकाळे
घर क्रमांक :
वय : 45 लिंग : पुरुष
छायाचित्र उपलब्ध

132 HMM1002575
नाव : मंदा सुभाष टेकाळे
पतीचे नाव: सुभाष टेकाळे
घर क्रमांक :
वय : 45 लिंग : महिला
छायाचित्र उपलब्ध

133 ALJ6473326
नाव : उषा रामेश्वर टेकाळे
पतीचे नाव: रामेश्वर टेकाळे
घर क्रमांक :
वय : 40 लिंग : महिला
छायाचित्र उपलब्ध

134 ALJ6473292
नाव : लता शिवानन्द तेकाले
पतीचे नाव: शिवानन्द तेकाले
घर क्रमांक :
वय : 37 लिंग : महिला
छायाचित्र उपलब्ध

135 ALJ6473540
नाव : आकाश रामराव तेकाले
वडिलांचे नाव: रामराव तेकाले
घर क्रमांक :
वय : 37 लिंग : पुरुष
छायाचित्र उपलब्ध

136 ALJ4605044
नाव : लता परमेश्वर टेकाळे
पतीचे नाव: परमेश्वर टेकाळे
घर क्रमांक :
वय : 36 लिंग : महिला
छायाचित्र उपलब्ध

137 ALJ4604997
नाव : गणेश कुंडलिक टेकाळे
वडिलांचे नाव: कुंडलिक टेकाळे
घर क्रमांक :
वय : 36 लिंग : पुरुष
छायाचित्र उपलब्ध

138 ALJ6473557
नाव : सिमा अमोल तेकाले
पतीचे नाव: अमोल तेकाले
घर क्रमांक :
वय : 33 लिंग : महिला
छायाचित्र उपलब्ध

139 ALJ6473706
नाव : अनिल प्रल्हाद टेकाळे
वडिलांचे नाव: प्रल्हाद टेकाळे
घर क्रमांक :
वय : 33 लिंग : पुरुष
छायाचित्र उपलब्ध

140 ALJ6473219
नाव : गजानन शरदास टेकाळे
वडिलांचे नाव: शरदास भाऊराव टेकाळे
घर क्रमांक :
वय : 35 लिंग : पुरुष
छायाचित्र उपलब्ध

141 ALJ6137673
नाव : संतोष माधव वाघ
वडिलांचे नाव: माधव वाघ
घर क्रमांक :
वय : 41 लिंग : पुरुष
छायाचित्र उपलब्ध

142 ALJ6473599
नाव : मिरा सांडू झगरे
पतीचे नाव: सांडू झगरे
घर क्रमांक :
वय : 37 लिंग : महिला
छायाचित्र उपलब्ध

143 ALJ6473441
नाव : व्दारका अरुण झगरे
आईचे नाव: अरुण झगरे
घर क्रमांक :
वय : 34 लिंग : महिला
छायाचित्र उपलब्ध

144 ALJ7050354
नाव : रुबीना शेख सलीम
पतीचे नाव: शेख सलीम
घर क्रमांक : -
वय : 33 लिंग : महिला
छायाचित्र उपलब्ध

145 ALJ6864292
नाव : राधाबाई प्रकाश दास
पतीचे नाव: प्रकाश दास
घर क्रमांक : -
वय : 51 लिंग : महिला
छायाचित्र उपलब्ध

146 ALJ6730436
नाव : देऊबाई सुभाष गाढवे
पतीचे नाव: सुभाष गाढवे
घर क्रमांक : -
वय : 35 लिंग : महिला
छायाचित्र उपलब्ध

147 ALJ1478056
नाव : प्रदीप प्रकाश जाधव
वडिलांचे नाव: प्रकाश जाधव
घर क्रमांक : -
वय : 44 लिंग : पुरुष
छायाचित्र उपलब्ध

148 ALJ1478015
नाव : प्रिया अरुण जायभाये
पतीचे नाव: अरुण जायभाये
घर क्रमांक : -
वय : 36 लिंग : महिला
छायाचित्र उपलब्ध

149 ALJ1631969
नाव : प्रतिक पंढरीनाथ जायभाये
वडिलांचे नाव: पंढरीनाथ जायभाये
घर क्रमांक : -
वय : 26 लिंग : पुरुष
छायाचित्र उपलब्ध

150 ALJ7050222
नाव : उज्वला गणेश लिंगधारे
पतीचे नाव: गणेश लिंगधारे
घर क्रमांक : -
वय : 30 लिंग : महिला
छायाचित्र उपलब्ध

151 ALJ6905673
नाव : सावित्री दिपक लिंगधरे
पतीचे नाव: दिपक लिंगधरे
घर क्रमांक : -
वय : 33 लिंग : महिला
छायाचित्र उपलब्ध

152 ALJ1478023
नाव : रेणुका रवींद्र मकासर
पतीचे नाव: रवींद्र मकासर
घर क्रमांक : -
वय : 26 लिंग : महिला
छायाचित्र उपलब्ध

153 ALJ1477975
नाव : रूपाली सचिन नागरे
पतीचे नाव: सचिन नागरे
घर क्रमांक : -
वय : 27 लिंग : महिला
छायाचित्र उपलब्ध

154 ALJ1478064
नाव : संघर्ष दिनकर सिंनगारे
वडिलांचे नाव: दिनकर सिनगारे
घर क्रमांक : -
वय : 25 लिंग : पुरुष
छायाचित्र उपलब्ध

155 ALJ7023542
नाव : पुनम सुभाष टेकाळे
वडिलांचे नाव: सुभाष टेकाळे
घर क्रमांक : -
वय : 28 लिंग : महिला
छायाचित्र उपलब्ध

156 ALJ1477884
नाव : निलेश विनायक टेकाळे
वडिलांचे नाव: विनायक टेकाळे
घर क्रमांक : -
वय : 24 लिंग : पुरुष
छायाचित्र उपलब्ध

157 ALJ1564012
नाव : ज्योती प्रदीप नागरे
पतीचे नाव: प्रदीप बाबुराव नागरे
घर क्रमांक : 0
वय : 35 लिंग : महिला
छायाचित्र उपलब्ध

158 ALJ1709252
नाव : सिद्धेश्वर विजय बिबे
वडिलांचे नाव: विजय बिबे
घर क्रमांक : 00
वय : 23 लिंग : पुरुष
छायाचित्र उपलब्ध

159 ALJ1744002
नाव : मुस्कान शेख अज़ीज़
पतीचे नाव: शेख अज़ीज़
घर क्रमांक : ऍट बायगांव खुर्द
वय : 22 लिंग : महिला
छायाचित्र उपलब्ध

160 ALJ1717990
नाव : प्रियंका प्रशांत जायभाये
पतीचे नाव: प्रशांत जायभाये
घर क्रमांक : मु. बायगाव खुर्द
वय : 31 लिंग : महिला
छायाचित्र उपलब्ध

161 ALJ1669514
नाव : शिवानी टेकले
पतीचे नाव: श्रीकृष्ण टेकले
घर क्रमांक : ना
वय : 25 लिंग : महिला
छायाचित्र उपलब्ध

162 ALJ1735133
नाव : सार्थक माधव खरात खरात
वडिलांचे नाव: माधव रंगनाथ खरात खरात
घर क्रमांक : रमाई निवास
वय : 21 लिंग : पुरुष
छायाचित्र उपलब्ध

163 HMM0992743
नाव : प्रल्हाद दशरथ दौड
वडिलांचे नाव: दशरथ दौड
घर क्रमांक : 1
वय : 47 लिंग : पुरुष
छायाचित्र उपलब्ध

164 HMM0992776
नाव : लता प्रल्हाद दौड
पतीचे नाव: प्रल्हाद दौड
घर क्रमांक : 1
वय : 45 लिंग : महिला
छायाचित्र उपलब्ध

165 ALJ9688938
नाव : पवन प्रल्हाद दौंड
वडिलांचे नाव: प्रल्हाद दौंड
घर क्रमांक : 1
वय : 27 लिंग : पुरुष
छायाचित्र उपलब्ध

166 ALJ1478031
नाव : उषा राजू जाधव
पतीचे नाव: राजू जाधव
घर क्रमांक : 02
वय : 27 लिंग : महिला
छायाचित्र उपलब्ध

167 ALJ1745488
नाव : पूजा आढवे
पतीचे नाव: गजानन आढवे
घर क्रमांक : 2
वय : 21 लिंग : महिला
छायाचित्र उपलब्ध

168 ALJ0217912
नाव : दशरथ तुकाराम. दौड
वडिलांचे नाव: तुकाराम. दौड
घर क्रमांक : 2
वय : 85 लिंग : पुरुष
छायाचित्र उपलब्ध

169 ALJ1123751
नाव : पंढरीनाथ दशरथ दौड
वडिलांचे नाव: दशरथ दौड
घर क्रमांक : 2
वय : 56 लिंग : पुरुष
छायाचित्र उपलब्ध

170 ALJ1123769
नाव : कासाबाई पंढरीनाथ दौड
पतीचे नाव: पंढरीनाथ दौड
घर क्रमांक : 2
वय : 51 लिंग : महिला
छायाचित्र उपलब्ध

171 ALJ1748987
नाव : अश्विनी विनोद काकड काकड
पतीचे नाव: अश्विनी विनोद काकड
घर क्रमांक : 2
वय : 25 लिंग : महिला
छायाचित्र उपलब्ध

172 HMM0992933
नाव : गजानन हिंमतराव दहातोंडे
वडिलांचे नाव: हिंमतराव दहातोंडे
घर क्रमांक : 3
वय : 49 लिंग : पुरुष
छायाचित्र उपलब्ध

173 ALJ0217962
नाव : वसंतराव हिम्मतराव पाटील पाटील
वडिलांचे नाव: हिंम्मतराव दहातोंडे
घर क्रमांक : 3
वय : 57 लिंग : पुरुष
छायाचित्र उपलब्ध

174 ALJ0217972
नाव : पुष्पा वसंतराव पाटील पाटील
पतीचे नाव: वसंता दहातोंडे
घर क्रमांक : 3
वय : 52 लिंग : महिला
छायाचित्र उपलब्ध

175 HMM0992370
नाव : संगीता गजानन पाटील
पतीचे नाव: गजानन पाटील
घर क्रमांक : 3
वय : 40 लिंग : महिला
छायाचित्र उपलब्ध

176 ALJ7104193
नाव : सचिन वसंतराव पाटील
वडिलांचे नाव: वसंतराव पाटील
घर क्रमांक : 3
वय : 35 लिंग : पुरुष
छायाचित्र उपलब्ध

177 ALJ6964860
नाव : रेणुका संतोष जायभाये
पतीचे नाव: संतोष जायभाये
घर क्रमांक : 04
वय : 33 लिंग : महिला
छायाचित्र उपलब्ध

178 ALJ6137061
नाव : अनिल पंडित जायभाये
वडिलांचे नाव: पंडित जायभाये
घर क्रमांक : 4
वय : 38 लिंग : पुरुष
छायाचित्र उपलब्ध

179 HMM1002880
नाव : पंडित झिंगाजी जायभाये
वडिलांचे नाव: झिंगराजी जयभाये
घर क्रमांक : 4
वय : 62 लिंग : पुरुष
छायाचित्र उपलब्ध

180 ALJ1123777
नाव : व्दारका पंडीत जयभाये
पतीचे नाव: पंडीत जयभाये
घर क्रमांक : 4
वय : 59 लिंग : महिला
छायाचित्र उपलब्ध

181 ALJ6137079
नाव : संतोष पंडीत जायभाये
वडिलांचे नाव: पंडीत जायभाये
घर क्रमांक : 4
वय : 41 लिंग : पुरुष
छायाचित्र उपलब्ध

182 ALJ9629601
नाव : शेख ईनुस
वडिलांचे नाव: शेख इलियास
घर क्रमांक : 05
वय : 29 लिंग : पुरुष
छायाचित्र उपलब्ध

183 HMM1002377
नाव : शे. ईसुब शे. करीम शेख
वडिलांचे नाव: शे. करीम शेख
घर क्रमांक : 5
वय : 70 लिंग : पुरुष
छायाचित्र उपलब्ध

184 ALJ0217992
नाव : शे. अलीशनाबी शे. ईसुब शेख
पतीचे नाव: शे. ईसुब शेख
घर क्रमांक : 5
वय : 65 लिंग : महिला
छायाचित्र उपलब्ध

185 ALJ1123785
नाव : शे. ईल्लया शे. ईसुब शेख
वडिलांचे नाव: इसुब शेख
घर क्रमांक : 5
वय : 48 लिंग : पुरुष
छायाचित्र उपलब्ध

186 HMM1003201
नाव : शबाना ईल्यास शेख
पतीचे नाव: ईल्यास शेख
घर क्रमांक : 5
वय : 44 लिंग : महिला
छायाचित्र उपलब्ध

187 HMM1003219
नाव : फिरोज शे. युसुफ शेख
वडिलांचे नाव: युसुफ शेख
घर क्रमांक : 5
वय : 41 लिंग : पुरुष
छायाचित्र उपलब्ध

188 HMM0992123
नाव : साकेश फिरोज शेख
पतीचे नाव: फिरोज शेख
घर क्रमांक : 5
वय : 38 लिंग : महिला
छायाचित्र उपलब्ध

189 ALJ9688946
नाव : परवेज़ इल्यास शेख
वडिलांचे नाव: इल्यास शेख
घर क्रमांक : 5
वय : 27 लिंग : पुरुष
छायाचित्र उपलब्ध

190 ALJ9629593
नाव : फ़र्जनाबी शेख
पतीचे नाव: शेख कलीम
घर क्रमांक : 07
वय : 39 लिंग : महिला
छायाचित्र उपलब्ध

191 ALJ9629619
नाव : नीलोफ़र परवीन शेख अयूब
पतीचे नाव: शेख अयूब
घर क्रमांक : 07
वय : 27 लिंग : महिला
छायाचित्र उपलब्ध

192 ALJ6137087
नाव : शे. बबन शे. करीम.
वडिलांचे नाव: शे. करीम.
घर क्रमांक : 7
वय : 53 लिंग : पुरुष
छायाचित्र उपलब्ध

193 ALJ7104185
नाव : शे जाकीर
वडिलांचे नाव: शे बिसमिल्ला
घर क्रमांक : 7
वय : 29 लिंग : पुरुष
छायाचित्र उपलब्ध

194 ALJ1669456
नाव : पूजा छत्रसाल गाढवे
पतीचे नाव: छत्रसाल रघुवीर गाढवे
घर क्रमांक : 7
वय : 24 लिंग : महिला
छायाचित्र उपलब्ध

195 HMM0992701
नाव : रुमशानबी शे. सलीम शे
पतीचे नाव: सलीम शे
घर क्रमांक : 7
वय : 62 लिंग : महिला
छायाचित्र उपलब्ध

196 HMM1003235
नाव : दिलवर शे. बबन शे
वडिलांचे नाव: बबन शे
घर क्रमांक : 7
वय : 40 लिंग : पुरुष
छायाचित्र उपलब्ध

197 ALJ6137103
नाव : शे. बिसमिल्ला शे. फत्तु शेख
वडिलांचे नाव: अमर शेख
घर क्रमांक : 7
वय : 76 लिंग : पुरुष
छायाचित्र उपलब्ध

198 ALJ1125822
नाव : शे. सुगारबे फत्तु शेख
पतीचे नाव: फत्तू शेख
घर क्रमांक : 7
वय : 70 लिंग : महिला
छायाचित्र उपलब्ध

199 ALJ1123793
नाव : शे. शनुरबी शबीर शेख
पतीचे नाव: शबीर शेख
घर क्रमांक : 7
वय : 65 लिंग : महिला
छायाचित्र उपलब्ध

200 ALJ6137095
नाव : सगे. फत्तु शे. उमर शेख
पतीचे नाव: ईलायास. शेख
घर क्रमांक : 7
वय : 66 लिंग : महिला
छायाचित्र उपलब्ध

201 ALJ1123801
नाव : हसीनाबी बबन शेख
पतीचे नाव: बबन शेख
घर क्रमांक : 7
वय : 54 लिंग : महिला
छायाचित्र उपलब्ध

202 ALJ1123819
नाव : शे.हनीफाबी बिसमील्ला शेख
पतीचे नाव: बिसमिल्ला शेख
घर क्रमांक : 7
वय : 48 लिंग : महिला
छायाचित्र उपलब्ध

203 ALJ6730238
नाव : शेख कलिम शेख
वडिलांचे नाव: शेख सलिम शेख
घर क्रमांक : 7
वय : 41 लिंग : पुरुष
छायाचित्र उपलब्ध

204 ALJ6864318
नाव : परविनबी शेख दिलावर शेख
पतीचे नाव: शेख दिलावर शेख
घर क्रमांक : 7
वय : 35 लिंग : महिला
छायाचित्र उपलब्ध

205 HMM0992917
नाव : रशीदाबी शे. इब्राहीम शे
पतीचे नाव: इब्राहीम शे
घर क्रमांक : 8
वय : 62 लिंग : महिला
छायाचित्र उपलब्ध

206 ALJ1123827
नाव : हमीदाबी शे. भीकन शेख
पतीचे नाव: भीकन शेख
घर क्रमांक : 8
वय : 70 लिंग : महिला
छायाचित्र उपलब्ध

207 ALJ1123835
नाव : बुढन भीकन शेख
वडिलांचे नाव: भीकन शेख
घर क्रमांक : 8
वय : 48 लिंग : पुरुष
छायाचित्र उपलब्ध

208 ALJ6730261
नाव : शेख वशिम शेख
वडिलांचे नाव: शेख इब्राहिम शेख
घर क्रमांक : 8
वय : 36 लिंग : पुरुष
छायाचित्र उपलब्ध

209 ALJ7076342
नाव : परविन शे वशीम शेख
पतीचे नाव: शे वशीम शेख
घर क्रमांक : 8
वय : 36 लिंग : महिला
छायाचित्र उपलब्ध

210 ALJ0218110
नाव : धोंडाबाई बारकू जयभाये
पतीचे नाव: बारकू जयभाये
घर क्रमांक : 9
वय : 85 लिंग : महिला
छायाचित्र उपलब्ध

211 ALJ0218128
नाव : प्रल्हाद बारकू जयभाये
वडिलांचे नाव: बारकू जयभाये
घर क्रमांक : 9
वय : 55 लिंग : पुरुष
छायाचित्र उपलब्ध

212 ALJ0218144
नाव : भगवान बारकू जयभाये
वडिलांचे नाव: बारकू जयभाये
घर क्रमांक : 9
वय : 52 लिंग : पुरुष
छायाचित्र उपलब्ध

213 ALJ0218136
नाव : सुनिता प्रल्हाद जयभाये
पतीचे नाव: प्रल्हाद जयभाये
घर क्रमांक : 9
वय : 50 लिंग : महिला
छायाचित्र उपलब्ध

214 HMM0992115
नाव : चंद्रभागाज. भगवान जायभाये
पतीचे नाव: भगवान जायभाये
घर क्रमांक : 9
वय : 50 लिंग : महिला
छायाचित्र उपलब्ध

215 ALJ0218150
नाव : लक्ष्मण बारकू जयभाये
वडिलांचे नाव: बारकू जयभाये
घर क्रमांक : 9
वय : 49 लिंग : पुरुष
छायाचित्र उपलब्ध

216 ALJ7023401
नाव : उषा प्रल्हाद जायभाये
वडिलांचे नाव: प्रल्हाद जायभाये
घर क्रमांक : 9
वय : 32 लिंग : महिला
छायाचित्र उपलब्ध

217 ALJ7023393
नाव : मंगेश प्रल्हाद जायभाये
वडिलांचे नाव: प्रल्हाद जायभाये
घर क्रमांक : 9
वय : 28 लिंग : पुरुष
छायाचित्र उपलब्ध

218 ALJ9797549
नाव : शुभम भगवान जायभाये
वडिलांचे नाव: भगवान जायभाये
घर क्रमांक : 9
वय : 25 लिंग : पुरुष
छायाचित्र उपलब्ध

219 ALJ1656677
नाव : रवींद्र मधुकर गाढवे
वडिलांचे नाव: दीपक गाढवे
घर क्रमांक : 10
वय : 23 लिंग : पुरुष
छायाचित्र उपलब्ध

220 ALJ1683119
नाव : लता भगवान मुंढे
पतीचे नाव: भगवान मुंढे
घर क्रमांक : 11
वय : 49 लिंग : महिला
छायाचित्र उपलब्ध

221 ALJ1656685
नाव : विलास संतोष शेरे
वडिलांचे नाव: संतोष शेरे
घर क्रमांक : 11
वय : 23 लिंग : पुरुष
छायाचित्र उपलब्ध

222 ALJ1655661
नाव : गीता सचिन काकड
पतीचे नाव: सचिन मदन काकड
घर क्रमांक : 11
वय : 29 लिंग : महिला
छायाचित्र उपलब्ध

223 ALJ1658400
नाव : श्रुति पवन नागरे
पतीचे नाव: पवन नागरे
घर क्रमांक : 11
वय : 25 लिंग : महिला
छायाचित्र उपलब्ध

224 ALJ0218170
नाव : लाखतबी उमदालाल शेख
पतीचे नाव: उमदालाल शेख
घर क्रमांक : 11
वय : 72 लिंग : महिला
छायाचित्र उपलब्ध

225 HMM1003060
नाव : कलंदर बशीर शेख
वडिलांचे नाव: बशीर शेख
घर क्रमांक : 11
वय : 37 लिंग : पुरुष
छायाचित्र उपलब्ध

226 ALJ6137129
नाव : शाबिरा बशीर
वडिलांचे नाव: बशीर
घर क्रमांक : 12
वय : 42 लिंग : महिला
छायाचित्र उपलब्ध

227 ALJ6730451
नाव : सचिन संजय जायभाये
वडिलांचे नाव: संजय जायभाये
घर क्रमांक : 12
वय : 32 लिंग : पुरुष
छायाचित्र उपलब्ध

228 ALJ1576644
नाव : आरती विकास खर्डे
पतीचे नाव: विकास खर्डे
घर क्रमांक : 12
वय : 23 लिंग : महिला
छायाचित्र उपलब्ध

229 ALJ6137111
नाव : महेमुदाबी बशीर शेख
पतीचे नाव: बशीर शेख
घर क्रमांक : 12
वय : 77 लिंग : महिला
छायाचित्र उपलब्ध

230 HMM1002526
नाव : शे. बशिर शे. उमदालाल शेख
वडिलांचे नाव: शे. उमदालाल शेख
घर क्रमांक : 12
वय : 72 लिंग : पुरुष
छायाचित्र उपलब्ध

231 ALJ1124023
नाव : मुंढेविश्वनाथ कचरु
वडिलांचे नाव: कचरु
घर क्रमांक : 13
वय : 70 लिंग : पुरुष
छायाचित्र उपलब्ध

232 ALJ1123843
नाव : मुंढेगुंफा विश्वनाथ
पतीचे नाव: विश्वनाथ
घर क्रमांक : 13
वय : 65 लिंग : महिला
छायाचित्र उपलब्ध

233 HMM0993048
नाव : गणेश विश्वनाथ विश्वनाथ कचरुबा मुंढे
वडिलांचे नाव: विश्वनाथ कचरुबा मुंढे
घर क्रमांक : 13
वय : 43 लिंग : पुरुष
छायाचित्र उपलब्ध

234 HMM0992925
नाव : सुनिता गणेश मुंढे
पतीचे नाव: गणेश मुंढे
घर क्रमांक : 13
वय : 41 लिंग : महिला
छायाचित्र उपलब्ध

235 ALJ1576537
नाव : त्रिवेणी संतोष जायभाये
पतीचे नाव: संतोष जायभाये
घर क्रमांक : 14
वय : 27 लिंग : महिला
छायाचित्र उपलब्ध

236 ALJ1576545
नाव : शुभम राजेंद्र खर्डे
वडिलांचे नाव: राजेंद्र खर्डे
घर क्रमांक : 14
वय : 25 लिंग : पुरुष
छायाचित्र उपलब्ध

237 ALJ1576651
नाव : प्रसाद रघुनाथ नागरे
वडिलांचे नाव: रघुनाथ नागरे
घर क्रमांक : 14
वय : 24 लिंग : पुरुष
छायाचित्र उपलब्ध

238 ALJ1123876
नाव : कारभारी मुक्ताराम. कायदे
वडिलांचे नाव: मुक्ताराम. कायदे
घर क्रमांक : 15
वय : 52 लिंग : पुरुष
छायाचित्र उपलब्ध

239 ALJ1123884
नाव : चंद्रकला कारभारी कायदे
पतीचे नाव: कारभारी कायदे
घर क्रमांक : 15
वय : 49 लिंग : महिला
छायाचित्र उपलब्ध

240 ALJ6864128
नाव : योगेश कारभारी कायंदे
वडिलांचे नाव: कारभारी कायंदे
घर क्रमांक : 15
वय : 30 लिंग : पुरुष
छायाचित्र उपलब्ध

241 ALJ1576669
नाव : सचिन सुभाष टेकले
वडिलांचे नाव: सुभाष टेकले
घर क्रमांक : 15
वय : 25 लिंग : पुरुष
छायाचित्र उपलब्ध

242 ALJ1123892
नाव : मधुकर भागाजी गावंडे
वडिलांचे नाव: भागाजी गावंडे
घर क्रमांक : 17
वय : 64 लिंग : पुरुष
छायाचित्र उपलब्ध

243 ALJ1123918
नाव : ममताबाई सखाराम. गावंडे
पतीचे नाव: सखाराम. गावंडे
घर क्रमांक : 17
वय : 62 लिंग : महिला
छायाचित्र उपलब्ध

244 ALJ1123926
नाव : कारभारी भागाजी गावंडे
वडिलांचे नाव: भागाजी गावंडे
घर क्रमांक : 17
वय : 59 लिंग : पुरुष
छायाचित्र उपलब्ध

245 ALJ1123900
नाव : पावर्ती मधुकर गावंडे
पतीचे नाव: मधुकर गावंडे
घर क्रमांक : 17
वय : 59 लिंग : महिला
छायाचित्र उपलब्ध

246 ALJ1123934
नाव : कमल कारभारी गावंडे
पतीचे नाव: कारभारी गावंडे
घर क्रमांक : 17
वय : 54 लिंग : महिला
छायाचित्र उपलब्ध

247 ALJ3502093
नाव : ज्योती दत्तु गावंडे
पतीचे नाव: दत्तु गावंडे
घर क्रमांक : 17
वय : 42 लिंग : महिला
छायाचित्र उपलब्ध

248 HMM1002492
नाव : नागेश सखाराम गावंडे
वडिलांचे नाव: सखाराम गावंडे
घर क्रमांक : 17
वय : 37 लिंग : पुरुष
छायाचित्र उपलब्ध

249 ALJ7050289
नाव : सरला नागोराव गावंडे
पतीचे नाव: नागोराव गावंडे
घर क्रमांक : 17
वय : 35 लिंग : महिला
छायाचित्र उपलब्ध

250 ALJ9693383
नाव : संदिप गैंबी गावंडे
वडिलांचे नाव: गैंबी गावंडे
घर क्रमांक : 17
वय : 33 लिंग : पुरुष
छायाचित्र उपलब्ध

251 ALJ7023526
नाव : भाग्यश्री संदीप गावंडे
पतीचे नाव: संदीप गावंडे
घर क्रमांक : 17
वय : 29 लिंग : महिला
छायाचित्र उपलब्ध

252 ALJ7050180
नाव : ज्ञानदेव कारभारी गावंडे
वडिलांचे नाव: कारभारी गावंडे
घर क्रमांक : 17
वय : 29 लिंग : पुरुष
छायाचित्र उपलब्ध

253 ALJ9688987
नाव : गीता गणेश गावंडे
पतीचे नाव: गणेश गावंडे
घर क्रमांक : 17
वय : 29 लिंग : महिला
छायाचित्र उपलब्ध

254 ALJ7023369
नाव : किशोर मधुकर गावंढे
वडिलांचे नाव: मधुकर गावंढे
घर क्रमांक : 17
वय : 30 लिंग : पुरुष
छायाचित्र उपलब्ध

255 ALJ9707811
नाव : शशीकला मारोती उजेड
पतीचे नाव: मारोती उजेड
घर क्रमांक : 18
वय : 75 लिंग : महिला
छायाचित्र उपलब्ध

256 ALJ1544303
नाव : उध्दव मारोती उजेड
वडिलांचे नाव: मारोती उजेड
घर क्रमांक : 18
वय : 65 लिंग : पुरुष
छायाचित्र उपलब्ध

257 ALJ0218334
नाव : गहिनीनाथ मारोती उजेड
वडिलांचे नाव: मारोती उजेड
घर क्रमांक : 18
वय : 60 लिंग : पुरुष
छायाचित्र उपलब्ध

258 ALJ0218342
नाव : लक्ष्मी गहिनीनाथ उजेड
पतीचे नाव: गहिनीनाथ उजेड
घर क्रमांक : 18
वय : 55 लिंग : महिला
छायाचित्र उपलब्ध

259 ALJ7050271
नाव : गणेश गहिनीनाथ उजेड
वडिलांचे नाव: गहिनीनाथ उजेड
घर क्रमांक : 18
वय : 28 लिंग : पुरुष
छायाचित्र उपलब्ध

260 HMM1002476
नाव : गणेश भानूदास दास
वडिलांचे नाव: भानूदास दास
घर क्रमांक : 20
वय : 38 लिंग : पुरुष
छायाचित्र उपलब्ध

261 ALJ6137145
नाव : अमोल भानदास दास
वडिलांचे नाव: भानदास दास
घर क्रमांक : 20
वय : 39 लिंग : पुरुष
छायाचित्र उपलब्ध

262 ALJ7023559
नाव : रुक्मीनी गणेश दास
पतीचे नाव: गणेश दास
घर क्रमांक : 20
वय : 37 लिंग : महिला
छायाचित्र उपलब्ध

263 ALJ7023435
नाव : लक्ष्मी अमोल दास
पतीचे नाव: अमोल दास
घर क्रमांक : 20
वय : 35 लिंग : महिला
छायाचित्र उपलब्ध

264 ALJ9629627
नाव : भागवत प्रकाश दास
वडिलांचे नाव: प्रकाश दास
घर क्रमांक : 20
वय : 28 लिंग : पुरुष
छायाचित्र उपलब्ध

265 ALJ6562946
नाव : रंगनाथ एकनाथ दास
वडिलांचे नाव: एकनाथ दास
घर क्रमांक : 20
वय : 90 लिंग : पुरुष
छायाचित्र उपलब्ध

266 ALJ0218368
नाव : दमयंती भानुदास दास
पतीचे नाव: भानुदास दास
घर क्रमांक : 20
वय : 66 लिंग : महिला
छायाचित्र उपलब्ध

267 HMM0992032
नाव : राजेंद्र कोंडिबा मुंढे
वडिलांचे नाव: कोंडिबा मुंढे
घर क्रमांक : 21
वय : 54 लिंग : पुरुष
छायाचित्र उपलब्ध

268 HMM0991703
नाव : वंदना राजेन्द्र मुंढे
पतीचे नाव: राजेन्द्र मुंढे
घर क्रमांक : 21
वय : 42 लिंग : महिला
छायाचित्र उपलब्ध

269 ALJ0218388
नाव : तुळसाबाई सीताराम. टेकाळे
पतीचे नाव: सीताराम. टेकाळे
घर क्रमांक : 22
वय : 85 लिंग : महिला
छायाचित्र उपलब्ध

270 ALJ6137160
नाव : विष्णू सीताराम. टेकाळे
वडिलांचे नाव: सीताराम. टेकाळे
घर क्रमांक : 22
वय : 49 लिंग : पुरुष
छायाचित्र उपलब्ध

271 HMM1002997
नाव : पंढरीनाथ सिताराम टेकाळे
वडिलांचे नाव: सिताराम टेकाळे
घर क्रमांक : 22
वय : 43 लिंग : पुरुष
छायाचित्र उपलब्ध

272 ALJ9688755
नाव : वंदना पंढरीनाथ टेकाळे
पतीचे नाव: पंढरीनाथ टेकाळे
घर क्रमांक : 22
वय : 37 लिंग : महिला
छायाचित्र उपलब्ध

273 ALJ6137178
नाव : सुभद्राबाई मधुकर ढाकणे
पतीचे नाव: मधुकर ढाकणे
घर क्रमांक : 23
वय : 51 लिंग : महिला
छायाचित्र उपलब्ध

274 ALJ7050214
नाव : रवि सुभ्रदाबाई ढाकणे
वडिलांचे नाव: सुभ्रदाबाई ढाकणे
घर क्रमांक : 23
वय : 32 लिंग : पुरुष
छायाचित्र उपलब्ध

275 ALJ0218409
नाव : राकुबाई आनंदा डोईफोडे
पतीचे नाव: आनंदा डोईफोडे
घर क्रमांक : 25
वय : 75 लिंग : महिला
छायाचित्र उपलब्ध

276 ALJ0218417
नाव : रमेश आनंदा डोईफोडे
वडिलांचे नाव: आनंदा डोईफोडे
घर क्रमांक : 25
वय : 55 लिंग : पुरुष
छायाचित्र उपलब्ध

277 HMM0992131
नाव : शांताज. रमेश डोईफोडे
पतीचे नाव: रमेश डोईफोडे
घर क्रमांक : 25
वय : 45 लिंग : महिला
छायाचित्र उपलब्ध

278 HMM0991679
नाव : उषा सतोष डोईफोडे
पतीचे नाव: संतोष आनंदा डोईफोडे
घर क्रमांक : 25
वय : 42 लिंग : महिला
छायाचित्र उपलब्ध

279 ALJ1123975
नाव : अमीन शे. अली शेख
वडिलांचे नाव: शे. अली शेख
घर क्रमांक : 26
वय : 60 लिंग : पुरुष
छायाचित्र उपलब्ध

280 ALJ0218477
नाव : शबीर शे. अली शेख
वडिलांचे नाव: शे. अली शेख
घर क्रमांक : 26
वय : 57 लिंग : पुरुष
छायाचित्र उपलब्ध

281 ALJ1123983
नाव : जायदाबी शे. अमीन शेख
पतीचे नाव: शे. अमीन शेख
घर क्रमांक : 26
वय : 55 लिंग : महिला
छायाचित्र उपलब्ध

282 HMM1002831
नाव : नाजेरबी शे. शबीर शेख
पतीचे नाव: शे. शबीर शेख
घर क्रमांक : 26
वय : 53 लिंग : महिला
छायाचित्र उपलब्ध

283 ALJ6730394
नाव : यास्मीन शेख लतिफ शेख
पतीचे नाव: शेख लतिफ शेख
घर क्रमांक : 26
वय : 33 लिंग : महिला
छायाचित्र उपलब्ध

284 ALJ7023328
नाव : शे कलीम शेख
वडिलांचे नाव: शे अमीन शेख
घर क्रमांक : 26
वय : 30 लिंग : पुरुष
छायाचित्र उपलब्ध

285 ALJ7023468
नाव : शेख शफिक शेख
वडिलांचे नाव: शेख शब्बीर शेख
घर क्रमांक : 26
वय : 30 लिंग : पुरुष
छायाचित्र उपलब्ध

286 ALJ9688763
नाव : हिना परवीन शेख
वडिलांचे नाव: अतीक़ शेख
घर क्रमांक : 26
वय : 27 लिंग : महिला
छायाचित्र उपलब्ध

287 ALJ6037923
नाव : शे शकिल शे अमीन शे
वडिलांचे नाव: शे अमीन शे
घर क्रमांक : 26
वय : 36 लिंग : पुरुष
छायाचित्र उपलब्ध

288 HMM0993105
नाव : शहीस्ताबी रहीम शे
पतीचे नाव: रहीम शे
घर क्रमांक : 27
वय : 44 लिंग : महिला
छायाचित्र उपलब्ध

289 ALJ1123991
नाव : निजम शे. फत्तु शेख
वडिलांचे नाव: शे. फत्तु शेख
घर क्रमांक : 27
वय : 70 लिंग : पुरुष
छायाचित्र उपलब्ध

290 ALJ1126358
नाव : राशदबी शे निजाम शेख
पतीचे नाव: शे. निजाम शेख
घर क्रमांक : 27
वय : 65 लिंग : महिला
छायाचित्र उपलब्ध

291 ALJ1124007
नाव : रहीम शे. निजाम शेख
वडिलांचे नाव: शे. निजाम शेख
घर क्रमांक : 27
वय : 50 लिंग : पुरुष
छायाचित्र उपलब्ध

292 ALJ6864276
नाव : रुबिनाबी थ्कमरोद्दीन शेख
पतीचे नाव: थ्कमरोद्दीन शेख
घर क्रमांक : 27
वय : 40 लिंग : महिला
छायाचित्र उपलब्ध

293 ALJ9688813
नाव : विष्णू लक्ष्मण बिथरे
वडिलांचे नाव: लक्ष्मण बिथरे
घर क्रमांक : 28
वय : 39 लिंग : पुरुष
छायाचित्र उपलब्ध

294 ALJ9688821
नाव : वर्षा विष्णू बिथरे
पतीचे नाव: विष्णू बिथरे
घर क्रमांक : 28
वय : 34 लिंग : महिला
छायाचित्र उपलब्ध

295 ALJ1544311
नाव : ज्योती विष्णु नागरे
पतीचे नाव: विष्णु नागरे
घर क्रमांक : 28
वय : 50 लिंग : महिला
छायाचित्र उपलब्ध

296 ALJ0218524
नाव : गजानन पिराजी टेकाळे
वडिलांचे नाव: पिराजी टेकाळे
घर क्रमांक : 29
वय : 55 लिंग : पुरुष
छायाचित्र उपलब्ध

297 ALJ0218532
नाव : सरुबाई गजानन टेकाळे
पतीचे नाव: गजानन टेकाळे
घर क्रमांक : 29
वय : 50 लिंग : महिला
छायाचित्र उपलब्ध

298 ALJ6360184
नाव : गणेश गजानन टेकाळे
वडिलांचे नाव: गजानन टेकाळे
घर क्रमांक : 29
वय : 36 लिंग : पुरुष
छायाचित्र उपलब्ध

299 ALJ7023278
नाव : किरण गणेश टेकाळे
पतीचे नाव: गणेश टेकाळे
घर क्रमांक : 29
वय : 31 लिंग : महिला
छायाचित्र उपलब्ध

300 ALJ7023260
नाव : श्रीकृष्ण गजानन टेकाळे
वडिलांचे नाव: गजानन टेकाळे
घर क्रमांक : 29
वय : 29 लिंग : पुरुष
छायाचित्र उपलब्ध

301 ALJ6137186
नाव : गोविंदा कचरुबा मुंढे
वडिलांचे नाव: कचरुबा मुंढे
घर क्रमांक : 30
वय : 76 लिंग : पुरुष
छायाचित्र उपलब्ध

302 HMM0992719
नाव : शिवाजी कुंडलीक काकड
वडिलांचे नाव: कुंडलीक काकड
घर क्रमांक : 31
वय : 62 लिंग : पुरुष
छायाचित्र उपलब्ध

303 ALJ0218566
नाव : विश्रांती शिवाजी काकड
पतीचे नाव: शिवाजी काकड
घर क्रमांक : 31
वय : 55 लिंग : महिला
छायाचित्र उपलब्ध

304 ALJ6137194
नाव : जगदीश शिवाजी काकड
वडिलांचे नाव: शिवाजी काकड
घर क्रमांक : 31
वय : 45 लिंग : पुरुष
छायाचित्र उपलब्ध

305 ALJ7913106
नाव : वर्षा शिवाजी काकड
वडिलांचे नाव: शिवाजी काकड
घर क्रमांक : 31
वय : 36 लिंग : महिला
छायाचित्र उपलब्ध

306 ALJ0218586
नाव : सुनिता गजानन काकड
पतीचे नाव: गजानन काकड
घर क्रमांक : 32
वय : 55 लिंग : महिला
छायाचित्र उपलब्ध

307 ALJ6360176
नाव : विजय गजानन काकड
वडिलांचे नाव: गजानन काकड
घर क्रमांक : 32
वय : 36 लिंग : पुरुष
छायाचित्र उपलब्ध

308 ALJ7050370
नाव : आशा विजय काकड
पतीचे नाव: विजय काकड
घर क्रमांक : 32
वय : 29 लिंग : महिला
छायाचित्र उपलब्ध

309 ALJ7050388
नाव : कोमल राजेंद्र काकड
पतीचे नाव: राजेंद्र काकड
घर क्रमांक : 32
वय : 29 लिंग : महिला
छायाचित्र उपलब्ध

310 ALJ1570647
नाव : यमुना वसंता गाढवे
पतीचे नाव: वसंता गाढवे
घर क्रमांक : 34
वय : 38 लिंग : महिला
छायाचित्र उपलब्ध

311 ALJ1124049
नाव : शशीकला तुळशीराम. टेकाळे
पतीचे नाव: तुळशीराम. टेकाळे
घर क्रमांक : 34
वय : 70 लिंग : महिला
छायाचित्र उपलब्ध

312 ALJ1124056
नाव : सुरेश तुळशीराम. टेकाळे
वडिलांचे नाव: तुळशीराम. टेकाळे
घर क्रमांक : 34
वय : 55 लिंग : पुरुष
छायाचित्र उपलब्ध

313 ALJ7023294
नाव : सुशिला सुरेश टेकाळे
पतीचे नाव: सुरेश टेकाळे
घर क्रमांक : 34
वय : 49 लिंग : महिला
छायाचित्र उपलब्ध

314 HMM1002534
नाव : शिवदास तुळशीराम टेकाळे
इतर: तुळशीराम टेकाळे
घर क्रमांक : 34
वय : 42 लिंग : पुरुष
छायाचित्र उपलब्ध

315 ALJ0218631
नाव : अनुसया ज्ञानदेव बोगाने
पतीचे नाव: ज्ञानदेव बोगाने
घर क्रमांक : 35
वय : 65 लिंग : महिला
छायाचित्र उपलब्ध

316 ALJ0218649
नाव : उमाजी कोंडिबा मुंढे
वडिलांचे नाव: कोंडिबा मुंढे
घर क्रमांक : 36
वय : 65 लिंग : पुरुष
छायाचित्र उपलब्ध

317 ALJ0218655
नाव : कौसाबाई उमाजी मुंढे
पतीचे नाव: उमाजी मुंढे
घर क्रमांक : 36
वय : 60 लिंग : महिला
छायाचित्र उपलब्ध

318 ALJ9629692
नाव : अनिल उमाजी मुंढे
वडिलांचे नाव: उमाजी मुंढे
घर क्रमांक : 36
वय : 32 लिंग : पुरुष
छायाचित्र उपलब्ध

319 ALJ0218665
नाव : बाजीराव सीताराम. टेकाळे
वडिलांचे नाव: सीताराम. टेकाळे
घर क्रमांक : 37
वय : 75 लिंग : पुरुष
छायाचित्र उपलब्ध

320 ALJ6137228
नाव : रामेश्वर बाजीराव टेकाळे
वडिलांचे नाव: बाजीराव टेकाळे
घर क्रमांक : 37
वय : 56 लिंग : पुरुष
छायाचित्र उपलब्ध

321 ALJ4604955
नाव : अंकुश बाजीराम टेकाळे
वडिलांचे नाव: बाजीराम टेकाळे
घर क्रमांक : 37
वय : 52 लिंग : पुरुष
छायाचित्र उपलब्ध

322 ALJ1124064
नाव : रेवताबाई रामेश्वर टेकाळे
पतीचे नाव: रामेश्वर टेकाळे
घर क्रमांक : 37
वय : 50 लिंग : महिला
छायाचित्र उपलब्ध

323 ALJ1561547
नाव : उषा अंकुश टेकाळे
पतीचे नाव: अंकुश टेकाळे
घर क्रमांक : 37
वय : 47 लिंग : महिला
छायाचित्र उपलब्ध

324 ALJ6864201
नाव : श्रीकृष्ण रामेश्वर टेकाळे
वडिलांचे नाव: रामेश्वर टेकाळे
घर क्रमांक : 37
वय : 31 लिंग : पुरुष
छायाचित्र उपलब्ध

325 ALJ0218685
नाव : मन्सुबराव हिंम्मतराव टेकाळे
वडिलांचे नाव: हिंम्मतराव टेकाळे
घर क्रमांक : 38
वय : 75 लिंग : पुरुष
छायाचित्र उपलब्ध

326 ALJ0218695
नाव : गंगुबाई मन्सुबराव टेकाळे
पतीचे नाव: मन्सुबराव टेकाळे
घर क्रमांक : 38
वय : 70 लिंग : महिला
छायाचित्र उपलब्ध

327 HMM0992826
नाव : गजानन मन्सुबराव टेकाळे
वडिलांचे नाव: मन्सुबराव टेकाळे
घर क्रमांक : 38
वय : 49 लिंग : पुरुष
छायाचित्र उपलब्ध

328 HMM0992800
नाव : उषा गजानन टेकाळे
पतीचे नाव: गजानन टेकाळे
घर क्रमांक : 38
वय : 45 लिंग : महिला
छायाचित्र उपलब्ध

329 HMM0992859
नाव : श्रीकृष्ण मनसुबराव टेकाळे
वडिलांचे नाव: मनसुबराव टेकाळे
घर क्रमांक : 38
वय : 43 लिंग : पुरुष
छायाचित्र उपलब्ध

330 ALJ6037782
नाव : वंदना श्रीक्रुष्ण टेकाळे
पतीचे नाव: श्रीक्रुष्ण टेकाळे
घर क्रमांक : 38
वय : 38 लिंग : महिला
छायाचित्र उपलब्ध

331 ALJ9688730
नाव : प्रशांत गजानन टेकाळे
वडिलांचे नाव: गजानन टेकाळे
घर क्रमांक : 38
वय : 27 लिंग : पुरुष
छायाचित्र उपलब्ध

332 HMM0992537
नाव : रामेश्वर गुणवंता टेकाळे
इतर: गुणवंता टेकाळे
घर क्रमांक : 39
वय : 42 लिंग : पुरुष
छायाचित्र उपलब्ध

333 HMM1002500
नाव : दामोधर गुणवंता टेकाळे
वडिलांचे नाव: गुणवंता टेकाळे
घर क्रमांक : 39
वय : 40 लिंग : पुरुष
छायाचित्र उपलब्ध

334 ALJ6964811
नाव : भरत गुणाजी टेकाळे
वडिलांचे नाव: गुणाजी टेकाळे
घर क्रमांक : 39
वय : 37 लिंग : पुरुष
छायाचित्र उपलब्ध

335 ALJ7023443
नाव : शिला भरत टेकाळे
पतीचे नाव: भरत टेकाळे
घर क्रमांक : 39
वय : 34 लिंग : महिला
छायाचित्र उपलब्ध

336 ALJ0218714
नाव : पंढरीनाथ माणिकराव टेकाळे
वडिलांचे नाव: माणिकराव टेकाळे
घर क्रमांक : 40
वय : 71 लिंग : पुरुष
छायाचित्र उपलब्ध

337 ALJ1124072
नाव : अलकाबाई पंढरीनाथ टेकाळे
पतीचे नाव: पंढरीनाथ टेकाळे
घर क्रमांक : 40
वय : 55 लिंग : महिला
छायाचित्र उपलब्ध

338 ALJ7913114
नाव : समाधान पंढरी टेकाळे
वडिलांचे नाव: पंढरी टेकाळे
घर क्रमांक : 40
वय : 38 लिंग : पुरुष
छायाचित्र उपलब्ध

339 ALJ6137236
नाव : रितेश पंढरीनाथ टेकाळे
वडिलांचे नाव: पंढरीनाथ टेकाळे
घर क्रमांक : 40
वय : 37 लिंग : पुरुष
छायाचित्र उपलब्ध

340 ALJ6864169
नाव : स्वाती रितेश टेकाळे
पतीचे नाव: रितेश टेकाळे
घर क्रमांक : 40
वय : 32 लिंग : महिला
छायाचित्र उपलब्ध

341 ALJ1675354
नाव : विनायक सुभाष काकड काकड
वडिलांचे नाव: सुभाष कारभारी काकड काकड
घर क्रमांक : 41
वय : 26 लिंग : पुरुष
छायाचित्र उपलब्ध

342 ALJ0218748
नाव : शांता लक्ष्मण झगरे
पतीचे नाव: लक्ष्मण झगरे
घर क्रमांक : 41
वय : 60 लिंग : महिला
छायाचित्र उपलब्ध

343 ALJ1124080
नाव : कुशिवर्ता लक्ष्मण झगरे
पतीचे नाव: लक्ष्मण झगरे
घर क्रमांक : 41
वय : 55 लिंग : महिला
छायाचित्र उपलब्ध

344 HMM0992867
नाव : सांडू लक्ष्मण झगरे
इतर: लक्ष्मण झगरे
घर क्रमांक : 41
वय : 42 लिंग : पुरुष
छायाचित्र उपलब्ध

345 ALJ7913122
नाव : अरूण लक्ष्मण झगरे
इतर: लक्ष्मण झगरे
घर क्रमांक : 41
वय : 35 लिंग : पुरुष
छायाचित्र उपलब्ध

346 HMM0992982
नाव : चंद्रभागा कारभारी गाढवे
पतीचे नाव: कारभारी गाढवे
घर क्रमांक : 42
वय : 60 लिंग : महिला
छायाचित्र उपलब्ध

347 ALJ4604815
नाव : ज्योती रामेश्वर गाढवे
इतर: रामेश्वर गाढवे
घर क्रमांक : 42
वय : 38 लिंग : महिला
छायाचित्र उपलब्ध

348 HMM1002922
नाव : गजानन ज्ञानबुवा गाढवे
वडिलांचे नाव: ज्ञानबुवा गाढवे
घर क्रमांक : 43
वय : 52 लिंग : पुरुष
छायाचित्र उपलब्ध

349 HMM0992149
नाव : रंजना गजानन गाढवे
पतीचे नाव: गजानन गाढवे
घर क्रमांक : 43
वय : 49 लिंग : महिला
छायाचित्र उपलब्ध

350 ALJ6730345
नाव : उमेश गजानन गाढवे
वडिलांचे नाव: गजानन गाढवे
घर क्रमांक : 43
वय : 31 लिंग : पुरुष
छायाचित्र उपलब्ध

351 ALJ7050230
नाव : वैभव गजानन गाढवे
वडिलांचे नाव: गजानन गाढवे
घर क्रमांक : 43
वय : 28 लिंग : पुरुष
छायाचित्र उपलब्ध

352 ALJ0218774
नाव : गुंफा आनंदा काकड
पतीचे नाव: आनंदा काकड
घर क्रमांक : 44
वय : 70 लिंग : महिला
छायाचित्र उपलब्ध

353 ALJ6137210
नाव : आनंदा देवराव काकड
वडिलांचे नाव: देवराव काकड
घर क्रमांक : 44
वय : 64 लिंग : पुरुष
छायाचित्र उपलब्ध

354 ALJ0218784
नाव : श्रीराम. आनंदा काकड
वडिलांचे नाव: आनंदा काकड
घर क्रमांक : 44
वय : 55 लिंग : पुरुष
छायाचित्र उपलब्ध

355 ALJ0218794
नाव : कावेरी श्रीराम काकड
पतीचे नाव: श्रीराम काकड
घर क्रमांक : 44
वय : 50 लिंग : महिला
छायाचित्र उपलब्ध

356 ALJ7023351
नाव : स्वप्निल श्रीराम काकड
वडिलांचे नाव: श्रीराम काकड
घर क्रमांक : 44
वय : 30 लिंग : पुरुष
छायाचित्र उपलब्ध

357 ALJ1588797
नाव : ऋषिकेश बद्रीनाथ काकड
वडिलांचे नाव: बद्रीनाथ काकड
घर क्रमांक : 44
वय : 27 लिंग : पुरुष
छायाचित्र उपलब्ध

358 ALJ1672344
नाव : रसूल रशीद शेख
वडिलांचे नाव: रशीद
घर क्रमांक : 44
वय : 23 लिंग : पुरुष
छायाचित्र उपलब्ध

359 ALJ1658830
नाव : वैशाली उमेश गाढवे
पतीचे नाव: उमेश गाढवे
घर क्रमांक : 45
वय : 26 लिंग : महिला
छायाचित्र उपलब्ध

360 ALJ1722149
नाव : पंकज गजानन पाटील
वडिलांचे नाव: गजानन पाटील पाटील
घर क्रमांक : 45
वय : 22 लिंग : पुरुष
छायाचित्र उपलब्ध

361 ALJ0218805
नाव : जीजाबाई लिंबाजी बिबे
पतीचे नाव: लिंबाजी बिबे
घर क्रमांक : 46
वय : 75 लिंग : महिला
छायाचित्र उपलब्ध

362 ALJ6360200
नाव : मंदा भगवान बिबे
पतीचे नाव: भगवान बिबे
घर क्रमांक : 46
वय : 44 लिंग : महिला
छायाचित्र उपलब्ध

363 ALJ0218813
नाव : सटवाजी शेनफड लिंगधरे
वडिलांचे नाव: शेनफड लिंगधरे
घर क्रमांक : 47
वय : 75 लिंग : पुरुष
छायाचित्र उपलब्ध

364 HMM1002716
नाव : कमल सटवाजी लिंगधरे
पतीचे नाव: सटवाजी लिंगधरे
घर क्रमांक : 47
वय : 70 लिंग : महिला
छायाचित्र उपलब्ध

365 HMM1002559
नाव : दिपक सटवाजी लिंगधारे
इतर: सखाजी शेणफड लिंगधारे
घर क्रमांक : 47
वय : 42 लिंग : पुरुष
छायाचित्र उपलब्ध

366 ALJ1124114
नाव : मंदाकीनी एकनाथ सोनसळे
पतीचे नाव: एकनाथ सोनसळे
घर क्रमांक : 48
वय : 80 लिंग : महिला
छायाचित्र उपलब्ध

367 HMM0222505
नाव : रामदास. पांडुरंग सोनसळे
वडिलांचे नाव: पांडुरंग सोनसळे
घर क्रमांक : 48
वय : 65 लिंग : पुरुष
छायाचित्र उपलब्ध

368 HMM0222513
नाव : शालुबाई रामदास. सोनसळे
पतीचे नाव: रामदास. सोनसळे
घर क्रमांक : 48
वय : 55 लिंग : महिला
छायाचित्र उपलब्ध

369 ALJ1124122
नाव : समाधान एकनाथ सोनसळे
वडिलांचे नाव: एकनाथ सोनसळे
घर क्रमांक : 48
वय : 55 लिंग : पुरुष
छायाचित्र उपलब्ध

370 ALJ7050248
नाव : पुजा समाधान सोनसळे
वडिलांचे नाव: समाधान सोनसळे
घर क्रमांक : 48
वय : 30 लिंग : महिला
छायाचित्र उपलब्ध

371 ALJ7050263
नाव : वैभव रामदास सोनसळे
वडिलांचे नाव: रामदास सोनसळे
घर क्रमांक : 48
वय : 29 लिंग : पुरुष
छायाचित्र उपलब्ध

372 ALJ9797531
नाव : संध्या समाधान सोनसाळे
वडिलांचे नाव: समाधान सोनसाळे
घर क्रमांक : 48
वय : 27 लिंग : महिला
छायाचित्र उपलब्ध

373 ALJ0218873
नाव : कौसाबाई भानुदास पालवे
पतीचे नाव: भानुदास पालवे
घर क्रमांक : 49
वय : 70 लिंग : महिला
छायाचित्र उपलब्ध

374 ALJ1124130
नाव : श्रीराम. भानुदास पालवे
वडिलांचे नाव: भानुदास पालवे
घर क्रमांक : 49
वय : 55 लिंग : पुरुष
छायाचित्र उपलब्ध

375 ALJ1124148
नाव : अलका श्रीराम. पालवे
पतीचे नाव: श्रीराम. पालवे
घर क्रमांक : 49
वय : 50 लिंग : महिला
छायाचित्र उपलब्ध

376 HMM0991885
नाव : शंकर भानदास पालवे
इतर: भानदास पालवे
घर क्रमांक : 49
वय : 43 लिंग : पुरुष
छायाचित्र उपलब्ध

377 ALJ1124163
नाव : प्रल्हाद नारायण टेकाळे
वडिलांचे नाव: नारायण टेकाळे
घर क्रमांक : 50
वय : 60 लिंग : पुरुष
छायाचित्र उपलब्ध

378 ALJ0218912
नाव : रुकमिना प्रल्हाद टेकाळे
पतीचे नाव: प्रल्हाद टेकाळे
घर क्रमांक : 50
वय : 55 लिंग : महिला
छायाचित्र उपलब्ध

379 HMM1002484
नाव : मधुकर भास्कर शिंगारे
वडिलांचे नाव: भास्कर शिंगारे
घर क्रमांक : 51
वय : 43 लिंग : पुरुष
छायाचित्र उपलब्ध

380 ALJ0218938
नाव : भगवान हिंम्मतराव टेकाळे
वडिलांचे नाव: हिंम्मतराव टेकाळे
घर क्रमांक : 51
वय : 80 लिंग : पुरुष
छायाचित्र उपलब्ध

381 ALJ0218946
नाव : फुलकोर भगवान टेकाळे
पतीचे नाव: भगवान टेकाळे
घर क्रमांक : 51
वय : 75 लिंग : महिला
छायाचित्र उपलब्ध

382 ALJ1124171
नाव : आत्माराम. भगवान टेकाळे
वडिलांचे नाव: भगवान टेकाळे
घर क्रमांक : 51
वय : 55 लिंग : पुरुष
छायाचित्र उपलब्ध

383 HMM0992099
नाव : लिलाबाई आत्माराम. टेकाळे
पतीचे नाव: आत्माराम. टेकाळे
घर क्रमांक : 51
वय : 50 लिंग : महिला
छायाचित्र उपलब्ध

384 HMM1002617
नाव : मालती उत्तम टेकाळे
पतीचे नाव: उत्तम टेकाळे
घर क्रमांक : 51
वय : 44 लिंग : महिला
छायाचित्र उपलब्ध

385 ALJ0218952
नाव : कुंडलीक हिंम्मतराव टेकाळे
वडिलांचे नाव: हिंम्मतराव टेकाळे
घर क्रमांक : 52
वय : 60 लिंग : पुरुष
छायाचित्र उपलब्ध

386 ALJ0218962
नाव : कांताबाई कुंडलीक टेकाळे
पतीचे नाव: कुंडलीक टेकाळे
घर क्रमांक : 52
वय : 55 लिंग : महिला
छायाचित्र उपलब्ध

387 ALJ1124189
नाव : अवचीतराव लक्ष्मण बिबे
वडिलांचे नाव: लक्ष्मण बिबे
घर क्रमांक : 53
वय : 70 लिंग : पुरुष
छायाचित्र उपलब्ध

388 ALJ1124197
नाव : वानाबाई अवचीतराव बिबे
पतीचे नाव: अवचीतराव बिबे
घर क्रमांक : 53
वय : 65 लिंग : महिला
छायाचित्र उपलब्ध

389 ALJ7023377
नाव : संतोष अच्युतराव बिबे
वडिलांचे नाव: अच्युतराव बिबे
घर क्रमांक : 53
वय : 33 लिंग : पुरुष
छायाचित्र उपलब्ध

390 ALJ1576552
नाव : शीला कोंडू दहातोंडे
पतीचे नाव: कोंडू दहातोंडे
घर क्रमांक : 54
वय : 54 लिंग : महिला
छायाचित्र उपलब्ध

391 ALJ0219011
नाव : कौसल्याबाई गंगाराम. बिबे
पतीचे नाव: गंगाराम. बिबे
घर क्रमांक : 55
वय : 75 लिंग : महिला
छायाचित्र उपलब्ध

392 ALJ0219029
नाव : परशराम. गंगाराम. बिबे
वडिलांचे नाव: गंगाराम. बिबे
घर क्रमांक : 55
वय : 60 लिंग : पुरुष
छायाचित्र उपलब्ध

393 ALJ1124213
नाव : आबाराव गंगाराम बिबे
वडिलांचे नाव: गंगाराम बिबे
घर क्रमांक : 55
वय : 57 लिंग : पुरुष
छायाचित्र उपलब्ध

394 ALJ1124205
नाव : संगीता परशराम. बिबे
पतीचे नाव: परशराम. बिबे
घर क्रमांक : 55
वय : 55 लिंग : महिला
छायाचित्र उपलब्ध

395 ALJ9707795
नाव : विष्णु गंगाराम. बिबे
वडिलांचे नाव: गंगाराम. बिबे
घर क्रमांक : 55
वय : 52 लिंग : पुरुष
छायाचित्र उपलब्ध

396 ALJ1124221
नाव : राधाबाई आबाराव बिबे
पतीचे नाव: आबाराव बिबे
घर क्रमांक : 55
वय : 50 लिंग : महिला
छायाचित्र उपलब्ध

397 ALJ1124239
नाव : नंदा विष्णु बिबे
पतीचे नाव: विष्णु बिबे
घर क्रमांक : 55
वय : 49 लिंग : महिला
छायाचित्र उपलब्ध

398 ALJ7099039
नाव : अनंथा परशराम बिबे
वडिलांचे नाव: परशराम बिबे
घर क्रमांक : 55
वय : 31 लिंग : पुरुष
छायाचित्र उपलब्ध

399 ALJ7099013
नाव : श्रीकृष्ण आबाराव बिबे
वडिलांचे नाव: आबाराव बिबे
घर क्रमांक : 55
वय : 31 लिंग : पुरुष
छायाचित्र उपलब्ध

400 ALJ7099021
नाव : माधव विष्णु बिबे
वडिलांचे नाव: विष्णु बिबे
घर क्रमांक : 55
वय : 29 लिंग : पुरुष
छायाचित्र उपलब्ध

401 ALJ1570712
नाव : मनीषा नंदू जाधव
पतीचे नाव: नंदू जाधव
घर क्रमांक : 55
वय : 29 लिंग : महिला
छायाचित्र उपलब्ध

402 ALJ1672500
नाव : सत्यशील विकास कदम
पतीचे नाव: विकास कदम कदम
घर क्रमांक : 55
वय : 28 लिंग : महिला
छायाचित्र उपलब्ध

403 ALJ1590785
नाव : पूनम विकास काकड
पतीचे नाव: विकास काकड
घर क्रमांक : 55
वय : 30 लिंग : महिला
छायाचित्र उपलब्ध

404 ALJ1668367
नाव : विशाल काकड
वडिलांचे नाव: शिवानंद काकड
घर क्रमांक : 55
वय : 23 लिंग : पुरुष
छायाचित्र उपलब्ध

405 ALJ1672419
नाव : पूजा स्वप्नील काकड
पतीचे नाव: स्वप्नील श्रीराम काकड
घर क्रमांक : 55
वय : 23 लिंग : महिला
छायाचित्र उपलब्ध

406 ALJ1670371
नाव : अर्चना अनिल कायंडे
पतीचे नाव: अनिल कायंडे
घर क्रमांक : 55
वय : 26 लिंग : महिला
छायाचित्र उपलब्ध

407 ALJ1597772
नाव : कैलास हरिदास खंड
वडिलांचे नाव: हरिदास तुकाराम खंड
घर क्रमांक : 55
वय : 24 लिंग : पुरुष
छायाचित्र उपलब्ध

408 ALJ1641794
नाव : अभिषेक विष्णू खार्डे
वडिलांचे नाव: अभिषेक पांडुरंग खर्डे
घर क्रमांक : 55
वय : 23 लिंग : पुरुष
छायाचित्र उपलब्ध

409 ALJ1660471
नाव : कैलास भगवान नागरे
वडिलांचे नाव: भगवान नागरे
घर क्रमांक : 55
वय : 31 लिंग : पुरुष
छायाचित्र उपलब्ध

410 ALJ1660489
नाव : स्मिता कैलास नागरे
पतीचे नाव: कैलास नागरे
घर क्रमांक : 55
वय : 23 लिंग : महिला
छायाचित्र उपलब्ध

411 ALJ1570654
नाव : पूजा श्रीकृष्ण पाटोळे
पतीचे नाव: श्रीकृष्ण पाटोळे
घर क्रमांक : 55
वय : 27 लिंग : महिला
छायाचित्र उपलब्ध

412 ALJ1672112
नाव : दिपाली कैलास ताठे
पतीचे नाव: कैलास बबन ताठे
घर क्रमांक : 55
वय : 25 लिंग : महिला
छायाचित्र उपलब्ध

413 ALJ0219091
नाव : सुकदेव साहेबराव बिबे
वडिलांचे नाव: साहेबराव बिबे
घर क्रमांक : 56
वय : 60 लिंग : पुरुष
छायाचित्र उपलब्ध

414 ALJ0219102
नाव : सिंधूबाई सुकदेव बिबे
पतीचे नाव: सुकदेव बिबे
घर क्रमांक : 56
वय : 55 लिंग : महिला
छायाचित्र उपलब्ध

415 ALJ0219110
नाव : परमेश्वर साहेबराव बिबे
वडिलांचे नाव: साहेबराव बिबे
घर क्रमांक : 56
वय : 50 लिंग : पुरुष
छायाचित्र उपलब्ध

416 HMM1002609
नाव : सविता परमेश्वर बिबे
पतीचे नाव: परमेश्वर बिबे
घर क्रमांक : 56
वय : 44 लिंग : महिला
छायाचित्र उपलब्ध

417 ALJ7104136
नाव : माधव सुखदेव बिबे
वडिलांचे नाव: सुखदेव बिबे
घर क्रमांक : 56
वय : 29 लिंग : पुरुष
छायाचित्र उपलब्ध

418 ALJ1745215
नाव : वैभव परमेश्वर बिबे बिबे
वडिलांचे नाव: परमेश्वर साहेबराव बिबे बिबे
घर क्रमांक : 56
वय : 22 लिंग : पुरुष
छायाचित्र उपलब्ध

419 ALJ1668391
नाव : प्रतिक दिलीप जाधव
वडिलांचे नाव: दिलीप जाधव
घर क्रमांक : 56
वय : 24 लिंग : पुरुष
छायाचित्र उपलब्ध

420 ALJ1676881
नाव : रावसाहेब उमाजी मुंढे
वडिलांचे नाव: उमाजी मुंढे
घर क्रमांक : 56
वय : 36 लिंग : पुरुष
छायाचित्र उपलब्ध

421 ALJ1658442
नाव : रुखसाना ईनुस शेख
पतीचे नाव: ईनुस शेख
घर क्रमांक : 57
वय : 37 लिंग : महिला
छायाचित्र उपलब्ध

422 ALJ1124247
नाव : बबन कडूबा ताठे
वडिलांचे नाव: कडूबा ताठे
घर क्रमांक : 57
वय : 59 लिंग : पुरुष
छायाचित्र उपलब्ध

423 ALJ1124254
नाव : लक्ष्मी बबन ताठे
पतीचे नाव: बबन ताठे
घर क्रमांक : 57
वय : 56 लिंग : महिला
छायाचित्र उपलब्ध

424 HMM1002641
नाव : विश्वनाथ किसन रोकडे
इतर: प्रमुख रोकडे
घर क्रमांक : 58
वय : 69 लिंग : पुरुष
छायाचित्र उपलब्ध

425 ALJ1124262
नाव : एकनाथ बाबुराव दौड
वडिलांचे नाव: बाबुराव दौड
घर क्रमांक : 59
वय : 60 लिंग : पुरुष
छायाचित्र उपलब्ध

426 ALJ1124270
नाव : मंगला एकनाथ दौड
पतीचे नाव: एकनाथ दौड
घर क्रमांक : 59
वय : 55 लिंग : महिला
छायाचित्र उपलब्ध

427 ALJ7023344
नाव : गणेश एकनाथ दौंड
वडिलांचे नाव: एकनाथ दौंड
घर क्रमांक : 59
वय : 32 लिंग : पुरुष
छायाचित्र उपलब्ध

428 ALJ1124288
नाव : श्रीराम. महादु डोईफोडे
वडिलांचे नाव: महादु डोईफोडे
घर क्रमांक : 60
वय : 60 लिंग : पुरुष
छायाचित्र उपलब्ध

429 ALJ1124296
नाव : कासाबाई श्रीराम. डोईफोडे
पतीचे नाव: श्रीराम. डोईफोडे
घर क्रमांक : 60
वय : 55 लिंग : महिला
छायाचित्र उपलब्ध

430 ALJ6964787
नाव : दत्तात्रय श्रीराम डोईफोडे
वडिलांचे नाव: श्रीराम डोईफोडे
घर क्रमांक : 60
वय : 30 लिंग : पुरुष
छायाचित्र उपलब्ध

431 HMM1003029
नाव : एकनाथ सखाराम नागरे
इतर: सखाराम नागरे
घर क्रमांक : 61
वय : 42 लिंग : पुरुष
छायाचित्र उपलब्ध

432 ALJ4604963
नाव : उज्वला एकनाथ नागरे
पतीचे नाव: एकनाथ नागरे
घर क्रमांक : 61
वय : 36 लिंग : महिला
छायाचित्र उपलब्ध

433 ALJ6137244
नाव : मंदा आनंदा नागरे
पतीचे नाव: आनंदा नागरे
घर क्रमांक : 62
वय : 57 लिंग : महिला
छायाचित्र उपलब्ध

434 ALJ9900457
नाव : अक्षय नागरे
वडिलांचे नाव: आनंदा नागरे
घर क्रमांक : 62
वय : 27 लिंग : पुरुष
छायाचित्र उपलब्ध

435 ALJ3502119
नाव : बबन रामराव गयाबाई रामराव जायभाये
वडिलांचे नाव: गयाबाई रामराव जायभाये
घर क्रमांक : 64
वय : 64 लिंग : पुरुष
छायाचित्र उपलब्ध

436 ALJ1124304
नाव : शिवगंगा बबन जयभाये
पतीचे नाव: बबन जयभाये
घर क्रमांक : 64
वय : 55 लिंग : महिला
छायाचित्र उपलब्ध

437 ALJ1694363
नाव : आशीष अनिल साळवे
वडिलांचे नाव: अनिल साळवे
घर क्रमांक : 65
वय : 26 लिंग : पुरुष
छायाचित्र उपलब्ध

438 ALJ0219279
नाव : वच्छला उत्तम. जयभाये
पतीचे नाव: उत्तम. जयभाये
घर क्रमांक : 65
वय : 60 लिंग : महिला
छायाचित्र उपलब्ध

439 HMM0991851
नाव : कासाबाई गोविंदा जायभाये
पतीचे नाव: गोविंदा जायभाये
घर क्रमांक : 65
वय : 49 लिंग : महिला
छायाचित्र उपलब्ध

440 ALJ9725037
नाव : योगेश गोविंदा जायभाये
वडिलांचे नाव: गोविंदा जायभाये
घर क्रमांक : 65
वय : 30 लिंग : पुरुष
छायाचित्र उपलब्ध

441 ALJ0219289
नाव : बबन रामभाऊ गाढवे
वडिलांचे नाव: रामभाऊ गाढवे
घर क्रमांक : 66
वय : 65 लिंग : पुरुष
छायाचित्र उपलब्ध

442 ALJ0219299
नाव : विमल बबन गाढवे
पतीचे नाव: बबन गाढवे
घर क्रमांक : 66
वय : 60 लिंग : महिला
छायाचित्र उपलब्ध

443 ALJ1672534
नाव : अंकिता दत्तात्रय गाढवे
पतीचे नाव: दत्तात्रय गाढवे
घर क्रमांक : 66
वय : 28 लिंग : महिला
छायाचित्र उपलब्ध

444 ALJ1672245
नाव : पूजा ज्ञानदेव गवांडे
पतीचे नाव: ज्ञानदेव गवांडे
घर क्रमांक : 66
वय : 24 लिंग : महिला
छायाचित्र उपलब्ध

445 ALJ1672435
नाव : अक्षय रामेश्वर जायभाये जायभाये
वडिलांचे नाव: रामेश्वर जायभाये
घर क्रमांक : 66
वय : 27 लिंग : पुरुष
छायाचित्र उपलब्ध

446 ALJ1672468
नाव : सविता विष्णू खार्डे खार्डे
पतीचे नाव: विष्णू खार्डे
घर क्रमांक : 66
वय : 36 लिंग : महिला
छायाचित्र उपलब्ध

447 ALJ1660497
नाव : प्रतीक्षा विनोद नागरे
पतीचे नाव: विनोद नागरे
घर क्रमांक : 66
वय : 24 लिंग : महिला
छायाचित्र उपलब्ध

448 ALJ1660224
नाव : कोमल सचिन पाटील
पतीचे नाव: सचिन वी पाटील
घर क्रमांक : 66
वय : 27 लिंग : महिला
छायाचित्र उपलब्ध

449 ALJ1684075
नाव : निलेश भगवान गाढवे
वडिलांचे नाव: भगवान गाढवे
घर क्रमांक : 67
वय : 22 लिंग : पुरुष
छायाचित्र उपलब्ध

450 HMM1003102
नाव : गिता विनायक डोईफोडे
पतीचे नाव: काशीनाथ जयभाये
घर क्रमांक : 67
वय : 50 लिंग : महिला
छायाचित्र उपलब्ध

451 ALJ9688961
नाव : विनायक महादू डोईफोडे
वडिलांचे नाव: महादू डोईफोडे
घर क्रमांक : 67
वय : 51 लिंग : पुरुष
छायाचित्र उपलब्ध

452 ALJ0219326
नाव : बबन किसन जयभाये
वडिलांचे नाव: किसन जयभाये
घर क्रमांक : 68
वय : 65 लिंग : पुरुष
छायाचित्र उपलब्ध

453 ALJ0219334
नाव : कासाबाई बबन जयभाये
पतीचे नाव: बबन जयभाये
घर क्रमांक : 68
वय : 55 लिंग : महिला
छायाचित्र उपलब्ध

454 HMM0992222
नाव : रविकांत बबन जायभाये
वडिलांचे नाव: बबन जायभाये
घर क्रमांक : 68
वय : 40 लिंग : पुरुष
छायाचित्र उपलब्ध

455 ALJ7023286
नाव : सुशिला रविकांत जायभाये
पतीचे नाव: रविकांत जायभाये
घर क्रमांक : 68
वय : 38 लिंग : महिला
छायाचित्र उपलब्ध

456 ALJ6964761
नाव : आश्विनी अनिल जायभाये
पतीचे नाव: अनिल जायभाये
घर क्रमांक : 68
वय : 31 लिंग : महिला
छायाचित्र उपलब्ध

457 ALJ1672583
नाव : भिकाजी विष्णू कदम
वडिलांचे नाव: विष्णू कदम
घर क्रमांक : 68
वय : 71 लिंग : पुरुष
छायाचित्र उपलब्ध

458 ALJ1124346
नाव : सुमन भानुदास जयभाये
पतीचे नाव: भानुदास जयभाये
घर क्रमांक : 70
वय : 65 लिंग : महिला
छायाचित्र उपलब्ध

459 ALJ3502135
नाव : संतोष भानदास जायभाये
वडिलांचे नाव: भानदास जायभाये
घर क्रमांक : 70
वय : 35 लिंग : पुरुष
छायाचित्र उपलब्ध

460 ALJ1124353
नाव : राजु रामराव खार्डे
वडिलांचे नाव: रामराव खार्डे
घर क्रमांक : 71
वय : 60 लिंग : पुरुष
छायाचित्र उपलब्ध

461 ALJ1124361
नाव : विजय रामराव खार्डे
वडिलांचे नाव: रामराव खार्डे
घर क्रमांक : 71
वय : 55 लिंग : पुरुष
छायाचित्र उपलब्ध

462 ALJ4604708
नाव : स्वाती विजय खार्डे
पतीचे नाव: विजय खार्डे
घर क्रमांक : 71
वय : 50 लिंग : महिला
छायाचित्र उपलब्ध

463 HMM0992156
नाव : शिला राजु खार्डे
पतीचे नाव: राजु खार्डे
घर क्रमांक : 71
वय : 45 लिंग : महिला
छायाचित्र उपलब्ध

464 ALJ6730311
नाव : विकास विजय खार्डे
वडिलांचे नाव: विजय खार्डे
घर क्रमांक : 71
वय : 33 लिंग : पुरुष
छायाचित्र उपलब्ध

465 ALJ1124379
नाव : कलाबाई रामराव जायभाये
पतीचे नाव: रामराव जायभाये
घर क्रमांक : 72
वय : 75 लिंग : महिला
छायाचित्र उपलब्ध

466 ALJ1124387
नाव : वंदना शेषराव जायभाये
पतीचे नाव: शेषराव जायभाये
घर क्रमांक : 72
वय : 55 लिंग : महिला
छायाचित्र उपलब्ध

467 ALJ1124395
नाव : केशव रामराव जायभाये
वडिलांचे नाव: रामराव जायभाये
घर क्रमांक : 72
वय : 55 लिंग : पुरुष
छायाचित्र उपलब्ध

468 HMM0992958
नाव : सुलभा केशव जायभाये
पतीचे नाव: केशव जायभाये
घर क्रमांक : 72
वय : 41 लिंग : महिला
छायाचित्र उपलब्ध

469 ALJ7050206
नाव : शिवानंद शेषराव जायभाये
वडिलांचे नाव: शेषराव जायभाये
घर क्रमांक : 72
वय : 31 लिंग : पुरुष
छायाचित्र उपलब्ध

470 ALJ1124437
नाव : शिवाजी मोतीराम. गाढवे
वडिलांचे नाव: मोतीराम. गाढवे
घर क्रमांक : 75
वय : 50 लिंग : पुरुष
छायाचित्र उपलब्ध

471 ALJ6137293
नाव : अलका पंढरी गाढवे
पतीचे नाव: पंढरी गाढवे
घर क्रमांक : 75
वय : 41 लिंग : महिला
छायाचित्र उपलब्ध

472 ALJ6730279
नाव : अरुणा सुनिल जायभाये
पतीचे नाव: सुनिल जायभाये
घर क्रमांक : 77
वय : 32 लिंग : महिला
छायाचित्र उपलब्ध

473 ALJ0219576
नाव : ज्ञानदेव नारायण जायभाये
वडिलांचे नाव: नारायण जायभाये
घर क्रमांक : 77
वय : 60 लिंग : पुरुष
छायाचित्र उपलब्ध

474 ALJ0219586
नाव : लता ज्ञानदेव जायभाये
पतीचे नाव: ज्ञानदेव जायभाये
घर क्रमांक : 77
वय : 55 लिंग : महिला
छायाचित्र उपलब्ध

475 HMM0992594
नाव : अनिल ज्ञानदेव जायभाये
वडिलांचे नाव: ज्ञानदेव जायभाये
घर क्रमांक : 77
वय : 38 लिंग : पुरुष
छायाचित्र उपलब्ध

476 ALJ6137251
नाव : सुनिल ज्ञानदेव जायभाये
वडिलांचे नाव: ज्ञानदेव जायभाये
घर क्रमांक : 77
वय : 37 लिंग : पुरुष
छायाचित्र उपलब्ध

477 ALJ1672054
नाव : प्रतिभा धायडे
पतीचे नाव: दिपक धायडे
घर क्रमांक : mandapgaon rod
वय : 23 लिंग : महिला
छायाचित्र उपलब्ध

478 ALJ1124452
नाव : तुळसाबाई एकनाथ काकड
पतीचे नाव: एकनाथ काकड
घर क्रमांक : 78
वय : 85 लिंग : महिला
छायाचित्र उपलब्ध

479 ALJ1124460
नाव : शिला रामदास. काकड
पतीचे नाव: रामदास. काकड
घर क्रमांक : 78
वय : 50 लिंग : महिला
छायाचित्र उपलब्ध

480 ALJ6137269
नाव : सचीन रामदास काकड
वडिलांचे नाव: रामदास काकड
घर क्रमांक : 78
वय : 38 लिंग : पुरुष
छायाचित्र उपलब्ध

481 ALJ7023476
नाव : गौरी सचिन काकड
पतीचे नाव: सचिन काकड
घर क्रमांक : 78
वय : 34 लिंग : महिला
छायाचित्र उपलब्ध

482 ALJ1124478
नाव : सुयर्भान एकनाथ काकड
पतीचे नाव: एकनाथ काकड
घर क्रमांक : 79
वय : 60 लिंग : महिला
छायाचित्र उपलब्ध

483 ALJ1124486
नाव : कांता सुयर्भान काकड
पतीचे नाव: सुयर्भान काकड
घर क्रमांक : 79
वय : 55 लिंग : महिला
छायाचित्र उपलब्ध

484 ALJ1124494
नाव : विश्वनाथ माणिकराव टेकाळे
वडिलांचे नाव: माणिकराव टेकाडे
घर क्रमांक : 80
वय : 72 लिंग : पुरुष
छायाचित्र उपलब्ध

485 ALJ1124502
नाव : केशरबाई विश्वनाथ टेकाळे
पतीचे नाव: विश्वनाथ टेकाळे
घर क्रमांक : 80
वय : 66 लिंग : महिला
छायाचित्र उपलब्ध

486 ALJ1124510
नाव : विनायक विश्वनाथ टेकाळे
वडिलांचे नाव: विश्वनाथ टेकाडे
घर क्रमांक : 80
वय : 55 लिंग : पुरुष
छायाचित्र उपलब्ध

487 HMM1002658
नाव : विक्रम. विश्वनाथ टेकाळे
वडिलांचे नाव: विश्वनाथ टेकाळे
घर क्रमांक : 80
वय : 48 लिंग : पुरुष
छायाचित्र उपलब्ध

488 ALJ9688722
नाव : निखिल विनायक टेकाळे
वडिलांचे नाव: विनायक टेकाळे
घर क्रमांक : 80
वय : 28 लिंग : पुरुष
छायाचित्र उपलब्ध

489 HMM1002666
नाव : इंदूबाई विक्रम टेंकाळे
पतीचे नाव: विक्रम टेंकाळे
घर क्रमांक : 80
वय : 43 लिंग : महिला
छायाचित्र उपलब्ध

490 ALJ1125350
नाव : हौसाबाई भगवान गाढवे
पतीचे नाव: भगवान गाढवे
घर क्रमांक : 81
वय : 62 लिंग : महिला
छायाचित्र उपलब्ध

491 HMM1003151
नाव : दत्तु भगवान गाढवे
वडिलांचे नाव: भगवान गाढवे
घर क्रमांक : महाराष्ट्र
वय : 41 लिंग : पुरुष
छायाचित्र उपलब्ध

492 ALJ1544329
नाव : ज्योती दत्तु गाढवे
पतीचे नाव: दत्तु गाढवे
घर क्रमांक : 81
वय : 40 लिंग : महिला
छायाचित्र उपलब्ध

493 HMM1002989
नाव : मुक्ताबाई सुखदेव गाढवे
पतीचे नाव: सुखदेव गाढवे
घर क्रमांक : 82
वय : 60 लिंग : महिला
छायाचित्र उपलब्ध

494 HMM1002302
नाव : ज्ञानदेव सुखदेव गाढवे
इतर: मुक्ताबाई सुखदेव गाढवे
घर क्रमांक : 82
वय : 43 लिंग : पुरुष
छायाचित्र उपलब्ध

495 HMM0992248
नाव : एकनाथ सुखदेव गाढवे
वडिलांचे नाव: सुखदेव गाढवे
घर क्रमांक : 82
वय : 40 लिंग : पुरुष
छायाचित्र उपलब्ध

496 ALJ4604666
नाव : दमयंती एकनाथ गाढवे
पतीचे नाव: एकनाथ गाढवे
घर क्रमांक : 82
वय : 35 लिंग : महिला
छायाचित्र उपलब्ध

497 ALJ9688953
नाव : अनिता ज्ञानदेव गाढवे
पतीचे नाव: ज्ञानदेव गाढवे
घर क्रमांक : 82
वय : 42 लिंग : महिला
छायाचित्र उपलब्ध

498 ALJ6964779
नाव : वंदना गजानन चेके
पतीचे नाव: गजानन चेके
घर क्रमांक : 83
वय : 47 लिंग : महिला
छायाचित्र उपलब्ध

499 ALJ1125293
नाव : गोदावरी गैबी गाढवे
पतीचे नाव: गैबी गाढवे
घर क्रमांक : 83
वय : 62 लिंग : महिला
छायाचित्र उपलब्ध

500 ALJ7913189
नाव : रामकृष्ण गैबी गाढवे
वडिलांचे नाव: गैबी गाढवे
घर क्रमांक : 83
वय : 36 लिंग : पुरुष
छायाचित्र उपलब्ध

501 ALJ7023534
नाव : सुरेखा रामकृष्ण गाढवे
पतीचे नाव: रामकृष्ण गाढवे
घर क्रमांक : 83
वय : 34 लिंग : महिला
छायाचित्र उपलब्ध

502 ALJ0219722
नाव : सुखदेव हिंम्मतराव टेकाळे
वडिलांचे नाव: हिंम्मतराव टेकाळे
घर क्रमांक : 84
वय : 65 लिंग : पुरुष
छायाचित्र उपलब्ध

503 HMM0992628
नाव : विजय सुखदेव टेकाळे
वडिलांचे नाव: सुखदेव टेकाळे
घर क्रमांक : 84
वय : 40 लिंग : पुरुष
छायाचित्र उपलब्ध

504 ALJ7050198
नाव : सरला विजय टेकाळे
पतीचे नाव: विजय टेकाळे
घर क्रमांक : 84
वय : 32 लिंग : महिला
छायाचित्र उपलब्ध

505 ALJ3502150
नाव : गुलाबराव तुळशिराम. पवार
वडिलांचे नाव: तुळशिराम. पवार
घर क्रमांक : 85
वय : 64 लिंग : पुरुष
छायाचित्र उपलब्ध

506 HMM1002807
नाव : आसराबाई गुलाबराव पवार
पतीचे नाव: गुलाबराव पवार
घर क्रमांक : 85
वय : 60 लिंग : महिला
छायाचित्र उपलब्ध

507 ALJ7050347
नाव : सिध्देश्वर गुलाबराव पवार
वडिलांचे नाव: गुलाबराव पवार
घर क्रमांक : 85
वय : 31 लिंग : पुरुष
छायाचित्र उपलब्ध

508 ALJ9688847
नाव : शोभा अनंथा धायडे
पतीचे नाव: अनंथा धायडे
घर क्रमांक : 86
वय : 36 लिंग : महिला
छायाचित्र उपलब्ध

509 ALJ0219764
नाव : अंतीकाबाई मशिंद्रनाथ घायडे
पतीचे नाव: मशिंद्रनाथ घायडे
घर क्रमांक : 86
वय : 65 लिंग : महिला
छायाचित्र उपलब्ध

510 ALJ1672476
नाव : मनोज डीगांबर मुळे
वडिलांचे नाव: दिगंबर शंकर मुळे
घर क्रमांक : सत्त्यायेंशी
वय : 68 लिंग : पुरुष
छायाचित्र उपलब्ध

511 ALJ9688979
नाव : संतोष दिगंबर मुळे
आईचे नाव: दिगंबर मुळे
घर क्रमांक : 87
वय : 58 लिंग : पुरुष
छायाचित्र उपलब्ध

512 ALJ1672740
नाव : मिरा मनोज मुळे
आईचे नाव: मनोज दिगंबर मुळे
घर क्रमांक : सत्यायेंशी
वय : 51 लिंग : महिला
छायाचित्र उपलब्ध

513 HMM1002971
नाव : सुनिता संतोष मुळे
पतीचे नाव: संतोष मुळे
घर क्रमांक : 87
वय : 42 लिंग : महिला
छायाचित्र उपलब्ध

514 ALJ6864367
नाव : महेश मनोज मुळे
वडिलांचे नाव: मनोज मुळे
घर क्रमांक : 87
वय : 31 लिंग : पुरुष
छायाचित्र उपलब्ध

515 HMM0991828
नाव : अनिता गजानन गाढवे
पतीचे नाव: गजानन गाढवे
घर क्रमांक : 88
वय : 42 लिंग : महिला
छायाचित्र उपलब्ध

516 HMM0992495
नाव : दिलीप कारभारी गाढवे
वडिलांचे नाव: कारभारी गाढवे
घर क्रमांक : 88
वय : 41 लिंग : पुरुष
छायाचित्र उपलब्ध

517 ALJ7104144
नाव : सुनिता दिलीप गाढवे
वडिलांचे नाव: दिलीप गाढवे
घर क्रमांक : 88
वय : 35 लिंग : महिला
छायाचित्र उपलब्ध

518 ALJ1124569
नाव : सुमन काशीनाथ गाढवे
पतीचे नाव: काशीनाथ गाढवे
घर क्रमांक : 89
वय : 68 लिंग : महिला
छायाचित्र उपलब्ध

519 ALJ6137277
नाव : रामदास काशिनाथ गाढवे
वडिलांचे नाव: काशिनाथ गाढवे
घर क्रमांक : 89
वय : 37 लिंग : पुरुष
छायाचित्र उपलब्ध

520 ALJ9693391
नाव : व्दारकाबाई महादु कायदे
पतीचे नाव: महादु कायदे
घर क्रमांक : 90
वय : 75 लिंग : महिला
छायाचित्र उपलब्ध

521 ALJ0219853
नाव : महादु कोंडू कायदे
वडिलांचे नाव: कोंडू कायदे
घर क्रमांक : 90
वय : 70 लिंग : पुरुष
छायाचित्र उपलब्ध

522 ALJ0219863
नाव : गजानन महादु कायदे
वडिलांचे नाव: महादु कायदे
घर क्रमांक : 90
वय : 60 लिंग : पुरुष
छायाचित्र उपलब्ध

523 ALJ0219873
नाव : संगीता गजानन कायदे
पतीचे नाव: गजानन कायदे
घर क्रमांक : 90
वय : 55 लिंग : महिला
छायाचित्र उपलब्ध

524 ALJ0219893
नाव : सुभद्राबाई किसन जायभाये
पतीचे नाव: किसन जायभाये
घर क्रमांक : 91
वय : 80 लिंग : महिला
छायाचित्र उपलब्ध

525 ALJ6137665
नाव : मुरलीधर किसन जायभाये
वडिलांचे नाव: किसन जायभाये
घर क्रमांक : 91
वय : 60 लिंग : पुरुष
छायाचित्र उपलब्ध

526 ALJ1126333
नाव : कावेरी मुरलीधर जायभाये
पतीचे नाव: मुरलीधर जायभाये
घर क्रमांक : 91
वय : 55 लिंग : महिला
छायाचित्र उपलब्ध

527 ALJ1124577
नाव : अंकुश किसन जायभाये
वडिलांचे नाव: किसन जायभाये
घर क्रमांक : 91
वय : 50 लिंग : पुरुष
छायाचित्र उपलब्ध

528 ALJ1124585
नाव : संजय बाबुराव जायभाये
वडिलांचे नाव: बापुराव जायभाये
घर क्रमांक : 92
वय : 65 लिंग : पुरुष
छायाचित्र उपलब्ध

529 ALJ1124601
नाव : रामा बाबुराव जायभाये
वडिलांचे नाव: बाबुराव जायभाये
घर क्रमांक : 92
वय : 62 लिंग : पुरुष
छायाचित्र उपलब्ध

530 HMM0992198
नाव : मालती रामा जायभाये
पतीचे नाव: राम बाबुराव जायभाये
घर क्रमांक : 92
वय : 42 लिंग : महिला
छायाचित्र उपलब्ध

531 ALJ7913197
नाव : हरिदास. तुकाराम. खंड
वडिलांचे नाव: तुकाराम. खंड
घर क्रमांक : 93
वय : 52 लिंग : पुरुष
छायाचित्र उपलब्ध

532 HMM0992446
नाव : सुनिता हरीदास. खंड
पतीचे नाव: हरीदास. खंड
घर क्रमांक : 93
वय : 48 लिंग : महिला
छायाचित्र उपलब्ध

533 ALJ0219946
नाव : काळूबा सखाराम. गाढवे
वडिलांचे नाव: सखाराम. गाढवे
घर क्रमांक : 95
वय : 61 लिंग : पुरुष
छायाचित्र उपलब्ध

534 ALJ4604807
नाव : सुमन काळुबा गाढवे
पतीचे नाव: काळुबा गाढवे
घर क्रमांक : 95
वय : 55 लिंग : महिला
छायाचित्र उपलब्ध

535 ALJ1544154
नाव : राम काळूबा गाढवे
वडिलांचे नाव: काळूबा गाढवे
घर क्रमांक : 95
वय : 37 लिंग : पुरुष
छायाचित्र उपलब्ध

536 ALJ1544147
नाव : लक्ष्मण काळूबा गाढवे
वडिलांचे नाव: काळूबा गाढवे
घर क्रमांक : 95
वय : 37 लिंग : पुरुष
छायाचित्र उपलब्ध

537 ALJ7076326
नाव : साधना लक्ष्मण गाढवे
पतीचे नाव: लक्ष्मण गाढवे
घर क्रमांक : 95
वय : 31 लिंग : महिला
छायाचित्र उपलब्ध

538 ALJ0219952
नाव : कौशल नरहरी खार्डे
पतीचे नाव: नरहरी खार्डे
घर क्रमांक : 96
वय : 70 लिंग : महिला
छायाचित्र उपलब्ध

539 ALJ1124627
नाव : बिमला सुदाम. खार्डे
पतीचे नाव: सुदाम. खार्डे
घर क्रमांक : 96
वय : 55 लिंग : महिला
छायाचित्र उपलब्ध

540 HMM0992289
नाव : नारायण नरहरी खार्डे
इतर: नरहरी खार्डे
घर क्रमांक : 96
वय : 44 लिंग : पुरुष
छायाचित्र उपलब्ध

541 HMM0992008
नाव : बद्री नरहरी खार्डे
वडिलांचे नाव: नरहरी खार्डे
घर क्रमांक : 96
वय : 40 लिंग : पुरुष
छायाचित्र उपलब्ध

542 ALJ0219982
नाव : रघुवीर तुकाराम. गाढवे
वडिलांचे नाव: तुकाराम. गाधवे
घर क्रमांक : 97
वय : 66 लिंग : पुरुष
छायाचित्र उपलब्ध

543 ALJ1124635
नाव : कुशीवता र्रघुवीर गाढवे
पतीचे नाव: रघुवीर गाधवे
घर क्रमांक : 97
वय : 60 लिंग : महिला
छायाचित्र उपलब्ध

544 ALJ0220004
नाव : भार्गव तुकाराम गाठवे
वडिलांचे नाव: तुकाराम गाठवे
घर क्रमांक : 97
वय : 55 लिंग : पुरुष
छायाचित्र उपलब्ध

545 ALJ1124643
नाव : शिला भर्गो गाढवे
पतीचे नाव: भर्गो गाधवे
घर क्रमांक : 97
वय : 50 लिंग : महिला
छायाचित्र उपलब्ध

546 ALJ7104151
नाव : नंदकिशोर उध्दव गाढवे
वडिलांचे नाव: उध्दव गाढवे
घर क्रमांक : 97
वय : 40 लिंग : पुरुष
छायाचित्र उपलब्ध

547 ALJ7023336
नाव : समाधान भार्गव गाढवे
वडिलांचे नाव: भार्गव गाढवे
घर क्रमांक : 97
वय : 31 लिंग : पुरुष
छायाचित्र उपलब्ध

548 ALJ7023385
नाव : केशव रघुविर गाढवे
वडिलांचे नाव: रघुविर गाढवे
घर क्रमांक : 97
वय : 29 लिंग : पुरुष
छायाचित्र उपलब्ध

549 ALJ9688862
नाव : सोनाली ऋषिकेश गाढवे
वडिलांचे नाव: ऋषिकेश गाढवे
घर क्रमांक : 97
वय : 28 लिंग : महिला
छायाचित्र उपलब्ध

550 ALJ9688870
नाव : क्रांतिवीर भार्गव गाढवे
वडिलांचे नाव: भार्गव गाढवे
घर क्रमांक : 97
वय : 28 लिंग : पुरुष
छायाचित्र उपलब्ध

551 ALJ1123959
नाव : धोंडाबाई रमेश डोईफोडे
पतीचे नाव: रमेश डोईफोडे
घर क्रमांक : 98
वय : 55 लिंग : महिला
छायाचित्र उपलब्ध

552 ALJ0220052
नाव : गजानन कारभारी नागरे
वडिलांचे नाव: कारभारी नागरे
घर क्रमांक : 98
वय : 52 लिंग : पुरुष
छायाचित्र उपलब्ध

553 ALJ0220062
नाव : गीता गजानन नागरे
पतीचे नाव: गजानन नागरे
घर क्रमांक : 98
वय : 49 लिंग : महिला
छायाचित्र उपलब्ध

554 ALJ9900481
नाव : निलेश नागरे
वडिलांचे नाव: गजानन नागरे
घर क्रमांक : 98
वय : 26 लिंग : पुरुष
छायाचित्र उपलब्ध

555 HMM0991760
नाव : संजय धुराजी नागरे
वडिलांचे नाव: धुराजी नागरे
घर क्रमांक : 99
वय : 46 लिंग : पुरुष
छायाचित्र उपलब्ध

556 HMM0992438
नाव : सविता संजय नागरे
पतीचे नाव: संजय नागरे
घर क्रमांक : 99
वय : 42 लिंग : महिला
छायाचित्र उपलब्ध

557 ALJ0220103
नाव : सौदाबाई विष्णू नागरे
पतीचे नाव: विष्णू नागरे
घर क्रमांक : 100
वय : 50 लिंग : महिला
छायाचित्र उपलब्ध

558 ALJ1124668
नाव : बाबुराव सखाराम. नागरे
वडिलांचे नाव: सखाराम. नागरे
घर क्रमांक : 101
वय : 70 लिंग : पुरुष
छायाचित्र उपलब्ध

559 ALJ1124676
नाव : गयाबाई बाबुराव नागरे
पतीचे नाव: बाबुराव नागरे
घर क्रमांक : 101
वय : 65 लिंग : महिला
छायाचित्र उपलब्ध

560 ALJ1124684
नाव : रामदास. सखाराम. नागरे
वडिलांचे नाव: सखाराम. नागरे
घर क्रमांक : 101
वय : 65 लिंग : पुरुष
छायाचित्र उपलब्ध

561 ALJ1124692
नाव : सिंधू रामदास. नागरे
पतीचे नाव: रामदास. नागरे
घर क्रमांक : 101
वय : 60 लिंग : महिला
छायाचित्र उपलब्ध

562 ALJ1124718
नाव : रघुनाथ सखाराम. नागरे
वडिलांचे नाव: सखाराम. नागरे
घर क्रमांक : 101
वय : 55 लिंग : पुरुष
छायाचित्र उपलब्ध

563 ALJ1124726
नाव : वंदना रघुनाथ नागरे
पतीचे नाव: रघुनाथ नागरे
घर क्रमांक : 101
वय : 50 लिंग : महिला
छायाचित्र उपलब्ध

564 ALJ1124700
नाव : सुरेखा रामदास. नागरे
पतीचे नाव: रामदास. नागरे
घर क्रमांक : 101
वय : 48 लिंग : महिला
छायाचित्र उपलब्ध

565 ALJ4604906
नाव : गणेश रामदास नागरे
वडिलांचे नाव: रामदास नागरे
घर क्रमांक : 101
वय : 35 लिंग : पुरुष
छायाचित्र उपलब्ध

566 ALJ6864102
नाव : सतिष रघुनाथ नागरे
वडिलांचे नाव: रघुनाथ नागरे
घर क्रमांक : 101
वय : 31 लिंग : पुरुष
छायाचित्र उपलब्ध

567 ALJ7099047
नाव : प्रतिक्षा गणेश नागरे
पतीचे नाव: गणेश नागरे
घर क्रमांक : 101
वय : 29 लिंग : महिला
छायाचित्र उपलब्ध

568 ALJ9725052
नाव : श्रद्धा रघुनाथ नागरे
वडिलांचे नाव: रघुनाथ नागरे
घर क्रमांक : 101
वय : 27 लिंग : महिला
छायाचित्र उपलब्ध

569 ALJ0220181
नाव : तान्हाबाई नामदेव जायभाये
पतीचे नाव: नामदेव जायभाये
घर क्रमांक : 103
वय : 84 लिंग : महिला
छायाचित्र उपलब्ध

570 ALJ1124742
नाव : गजानन नामदेव जायभाये
वडिलांचे नाव: नामदेव जायभाये
घर क्रमांक : 103
वय : 52 लिंग : पुरुष
छायाचित्र उपलब्ध

571 ALJ1124759
नाव : कौशाल गजानन जायभाये
पतीचे नाव: गजानन जायभाये
घर क्रमांक : 103
वय : 50 लिंग : महिला
छायाचित्र उपलब्ध

572 ALJ1124775
नाव : हौसाबाई गंगाराम. खार्डे
पतीचे नाव: गंगाराम. खार्डे
घर क्रमांक : 105
वय : 70 लिंग : महिला
छायाचित्र उपलब्ध

573 HMM1002781
नाव : गजानन गंगाराम गंगाराम त्र्यंबक खार्डे
वडिलांचे नाव: गंगाराम त्र्यंबक खार्डे
घर क्रमांक : 105
वय : 43 लिंग : पुरुष
छायाचित्र उपलब्ध

574 ALJ6730337
नाव : अरुणा गजानन खार्डे
पतीचे नाव: गजानन खार्डे
घर क्रमांक : 105
वय : 42 लिंग : महिला
छायाचित्र उपलब्ध

575 ALJ1124783
नाव : प्रकाश किसन जायभाये
वडिलांचे नाव: किसन जायभाये
घर क्रमांक : 106
वय : 70 लिंग : पुरुष
छायाचित्र उपलब्ध

576 ALJ1124791
नाव : इंदुबाई प्रकाश जायभाये
पतीचे नाव: प्रकाश जायभाये
घर क्रमांक : 106
वय : 65 लिंग : महिला
छायाचित्र उपलब्ध

577 ALJ6964852
नाव : देवानंद प्रकाश जायभाये
वडिलांचे नाव: प्रकाश जायभाये
घर क्रमांक : 106
वय : 30 लिंग : पुरुष
छायाचित्र उपलब्ध

578 ALJ0220250
नाव : काशीनाथ कडूबा ताठे
वडिलांचे नाव: कडूबा ताठे
घर क्रमांक : 107
वय : 65 लिंग : पुरुष
छायाचित्र उपलब्ध

579 ALJ1124809
नाव : अंजना काशीनाथ ताठे
पतीचे नाव: काशीनाथ ताठे
घर क्रमांक : 107
वय : 60 लिंग : महिला
छायाचित्र उपलब्ध

580 ALJ1124817
नाव : अंकुश कडूबा ताठे
वडिलांचे नाव: कडूबा ताठे
घर क्रमांक : 107
वय : 48 लिंग : पुरुष
छायाचित्र उपलब्ध

581 HMM0991588
नाव : मंदा अंकुश ताठे
पतीचे नाव: अंकुश ताठे
घर क्रमांक : 107
वय : 46 लिंग : महिला
छायाचित्र उपलब्ध

582 ALJ7023427
नाव : गजानन काशीनाथ ताठे
वडिलांचे नाव: काशीनाथ ताठे
घर क्रमांक : 107
वय : 30 लिंग : पुरुष
छायाचित्र उपलब्ध

583 ALJ0220280
नाव : सखाराम. रामराव ताठे
वडिलांचे नाव: रामराव ताठे
घर क्रमांक : 108
वय : 75 लिंग : पुरुष
छायाचित्र उपलब्ध

584 HMM0991596
नाव : त्रिवेणी गणेश ताठे
पतीचे नाव: गणेश ताठे
घर क्रमांक : 108
वय : 42 लिंग : महिला
छायाचित्र उपलब्ध

585 HMM0992347
नाव : गणेश सखाराम ताठे
वडिलांचे नाव: सखाराम ताठे
घर क्रमांक : 108
वय : 40 लिंग : पुरुष
छायाचित्र उपलब्ध

586 ALJ1125814
नाव : मंजुला कारभारी जायभाये
पतीचे नाव: कारभारी जायभाये
घर क्रमांक : 109
वय : 60 लिंग : महिला
छायाचित्र उपलब्ध

587 ALJ6137574
नाव : सदाशिव कारभारी जायभाये
वडिलांचे नाव: कारभारी जायभाये
घर क्रमांक : 109
वय : 35 लिंग : पुरुष
छायाचित्र उपलब्ध

588 ALJ1124825
नाव : दिनकर नारायण जायभाये
वडिलांचे नाव: नारायण जायभाये
घर क्रमांक : 110
वय : 75 लिंग : पुरुष
छायाचित्र उपलब्ध

589 ALJ1124833
नाव : कासाबाई दिनकर जायभाये
पतीचे नाव: दिनकर जायभाये
घर क्रमांक : 110
वय : 70 लिंग : महिला
छायाचित्र उपलब्ध

590 ALJ7913205
नाव : रविंद्र दिनकर जायभाये
वडिलांचे नाव: दिनकर जायभाये
घर क्रमांक : 110
वय : 45 लिंग : पुरुष
छायाचित्र उपलब्ध

591 ALJ1124858
नाव : ताराबाई किसन पालवे
पतीचे नाव: किसन पालवे
घर क्रमांक : 111
वय : 75 लिंग : महिला
छायाचित्र उपलब्ध

592 HMM1003045
नाव : गणेश किसन पालवे
इतर: किसन पालवे
घर क्रमांक : 111
वय : 42 लिंग : पुरुष
छायाचित्र उपलब्ध

593 ALJ7076334
नाव : रंजना गणेश पालवे
पतीचे नाव: गणेश पालवे
घर क्रमांक : 111
वय : 37 लिंग : महिला
छायाचित्र उपलब्ध

594 ALJ3502168
नाव : चंद्रभागाबाई माधवराव वाघ
पतीचे नाव: माधवराव वाघ
घर क्रमांक : 111
वय : 67 लिंग : महिला
छायाचित्र उपलब्ध

595 HMM1003169
नाव : गणेश माधवराव वाघ
वडिलांचे नाव: माधवराव वाघ
घर क्रमांक : 111
वय : 45 लिंग : पुरुष
छायाचित्र उपलब्ध

596 ALJ1124866
नाव : माधवराव पाटीलबा जायभाये
वडिलांचे नाव: पाटीलबा जायभाये
घर क्रमांक : 112
वय : 60 लिंग : पुरुष
छायाचित्र उपलब्ध

597 ALJ1124874
नाव : विमल माधवराव जायभाये
पतीचे नाव: माधवराव जायभाये
घर क्रमांक : 112
वय : 55 लिंग : महिला
छायाचित्र उपलब्ध

598 ALJ3502176
नाव : शिवानंद माधवराव जायभाये
वडिलांचे नाव: माधवराव जायभाये
घर क्रमांक : 112
वय : 45 लिंग : पुरुष
छायाचित्र उपलब्ध

599 HMM1002757
नाव : दिपाली शिवानंद जायभाये
पतीचे नाव: शिवानंद जायभाये
घर क्रमांक : 112
वय : 40 लिंग : महिला
छायाचित्र उपलब्ध

600 HMM0991877
नाव : संदीप माधवराव जायभाये
वडिलांचे नाव: माधवराव जायभाये
घर क्रमांक : 112
वय : 40 लिंग : पुरुष
छायाचित्र उपलब्ध

601 ALJ9724980
नाव : प्रवीण जायभाये
इतर: बबनराव जायभाये
घर क्रमांक : 112
वय : 39 लिंग : पुरुष
छायाचित्र उपलब्ध

602 ALJ9724998
नाव : पूजा जायभाये
इतर: बबनराव जायभाये
घर क्रमांक : 112
वय : 35 लिंग : महिला
छायाचित्र उपलब्ध

603 ALJ9725003
नाव : प्रशांत जायभाये
इतर: बबनराव जायभाये
घर क्रमांक : 112
वय : 34 लिंग : पुरुष
छायाचित्र उपलब्ध

604 ALJ9798224
नाव : पवन जाधव
आईचे नाव: रूखमीना जाधव
घर क्रमांक : 113
वय : 27 लिंग : पुरुष
छायाचित्र उपलब्ध

605 ALJ9688771
नाव : नयन शिवाजी मुंढे
वडिलांचे नाव: शिवाजी मुंढे
घर क्रमांक : 113
वय : 29 लिंग : पुरुष
छायाचित्र उपलब्ध

606 ALJ6730485
नाव : विजय बबन जाधव
वडिलांचे नाव: बबन जाधव
घर क्रमांक : 113 अ
वय : 33 लिंग : पुरुष
छायाचित्र उपलब्ध

607 ALJ4604740
नाव : शांताबाई उत्तम भामळे
इतर: उत्तम भामळे
घर क्रमांक : 114
वय : 67 लिंग : महिला
छायाचित्र उपलब्ध

608 HMM0992479
नाव : आत्माराम काळूजी जाधव
वडिलांचे नाव: काळूजी जाधव
घर क्रमांक : 114
वय : 67 लिंग : पुरुष
छायाचित्र उपलब्ध

609 HMM0992784
नाव : शिवगंगा आत्माराम जाधव
पतीचे नाव: आत्माराम जाधव
घर क्रमांक : 114
वय : 62 लिंग : महिला
छायाचित्र उपलब्ध

610 ALJ6137301
नाव : राजेंद्र आत्माराम जाधव
वडिलांचे नाव: आत्माराम जाधव
घर क्रमांक : 114
वय : 38 लिंग : पुरुष
छायाचित्र उपलब्ध

611 ALJ1658434
नाव : सिद्दिक़ यूनुस शेख
वडिलांचे नाव: यूनुस शेख शेख
घर क्रमांक : 114
वय : 23 लिंग : पुरुष
छायाचित्र उपलब्ध

612 ALJ1124890
नाव : पंढरी कडूबा जाधव
वडिलांचे नाव: कडूबा जाधव
घर क्रमांक : 115
वय : 55 लिंग : पुरुष
छायाचित्र उपलब्ध

613 ALJ0220426
नाव : मंगला पंढरी जाधव
पतीचे नाव: पंढरी जाधव
घर क्रमांक : 115
वय : 50 लिंग : महिला
छायाचित्र उपलब्ध

614 ALJ6964795
नाव : गणेश पंढरीनाथ जाधव
वडिलांचे नाव: पंढरीनाथ जाधव
घर क्रमांक : 115
वय : 30 लिंग : पुरुष
छायाचित्र उपलब्ध

615 ALJ1124916
नाव : सरुबाई साहेबराव जाधव
पतीचे नाव: साहेबराव जाधव
घर क्रमांक : 116
वय : 70 लिंग : महिला
छायाचित्र उपलब्ध

616 HMM0992602
नाव : सुनिता मुकुंद खिल्लारे
पतीचे नाव: मुकुंद खिल्लारे
घर क्रमांक : 116
वय : 50 लिंग : महिला
छायाचित्र उपलब्ध

617 ALJ9689001
नाव : सिंधू विजय कांबळे
पतीचे नाव: विजय कबले
घर क्रमांक : 117
वय : 35 लिंग : महिला
छायाचित्र उपलब्ध

618 ALJ9629676
नाव : शरद पंढरी पाटोळ
वडिलांचे नाव: पंढरी पाटोळ
घर क्रमांक : 117
वय : 32 लिंग : पुरुष
छायाचित्र उपलब्ध

619 ALJ9629684
नाव : भरत पंढरी पाटोळ
वडिलांचे नाव: पंढरी पाटोळ
घर क्रमांक : 117
वय : 27 लिंग : पुरुष
छायाचित्र उपलब्ध

620 ALJ1124924
नाव : सुनिता पंढरी पाटोळे
पतीचे नाव: पंढरी पाटोळे
घर क्रमांक : 117
वय : 49 लिंग : महिला
छायाचित्र उपलब्ध

621 ALJ1124940
नाव : शिवाजी अभिमान पाटोळे
वडिलांचे नाव: अभियान पाटोळे
घर क्रमांक : 118
वय : 60 लिंग : पुरुष
छायाचित्र उपलब्ध

622 ALJ1124957
नाव : रेखा शिवाजी पाटोळे
पतीचे नाव: शिवाजी पाटोळे
घर क्रमांक : 118
वय : 55 लिंग : महिला
छायाचित्र उपलब्ध

623 ALJ9689043
नाव : गंगुबाई शिवाजी पाटोळे
पतीचे नाव: शिवाजी पाटोळे
घर क्रमांक : 118
वय : 43 लिंग : महिला
छायाचित्र उपलब्ध

624 ALJ6137335
नाव : शोभा दत्तु बोरकर
वडिलांचे नाव: दत्तु बोरकर
घर क्रमांक : 118
वय : 37 लिंग : महिला
छायाचित्र उपलब्ध

625 ALJ7023492
नाव : श्रीकृष्ण शिवाजी पाटोळे
वडिलांचे नाव: शिवाजी पाटोळे
घर क्रमांक : 118
वय : 34 लिंग : पुरुष
छायाचित्र उपलब्ध

626 ALJ6730212
नाव : परमेश्वर शिवाजी पाटोळे
वडिलांचे नाव: शिवाजी पाटोळे
घर क्रमांक : 118
वय : 31 लिंग : पुरुष
छायाचित्र उपलब्ध

627 ALJ9725029
नाव : नीता परमेश्वर पाटोळे
पतीचे नाव: परमेश्वर पाटोळे
घर क्रमांक : 118
वय : 31 लिंग : महिला
छायाचित्र उपलब्ध

628 ALJ1124973
नाव : शशीकला कारभारी पाटोळे
पतीचे नाव: कारभारी पाटोळे
घर क्रमांक : 119
वय : 60 लिंग : महिला
छायाचित्र उपलब्ध

629 ALJ6864185
नाव : गणेश कारभारी पाटोळे
वडिलांचे नाव: कारभारी पाटोळे
घर क्रमांक : 119
वय : 36 लिंग : पुरुष
छायाचित्र उपलब्ध

630 ALJ9688995
नाव : शीतल गणेश पाटोळे
पतीचे नाव: गणेश पाटोळे
घर क्रमांक : 119
वय : 31 लिंग : महिला
छायाचित्र उपलब्ध

631 ALJ1124981
नाव : जनाबाई कचरु पाटोळे
पतीचे नाव: कचरु पाटोळे
घर क्रमांक : 120
वय : 75 लिंग : महिला
छायाचित्र उपलब्ध

632 HMM1002427
नाव : भाष्कर कचरु पाटोळे
वडिलांचे नाव: कचरु पाटोळे
घर क्रमांक : 120
वय : 52 लिंग : पुरुष
छायाचित्र उपलब्ध

633 ALJ0220557
नाव : संगीता भास्कर पाटोळे
पतीचे नाव: भाष्कर पाटोळे
घर क्रमांक : 120
वय : 49 लिंग : महिला
छायाचित्र उपलब्ध

634 ALJ1625482
नाव : उद्धव तुकाराम गाढवे
वडिलांचे नाव: तुकाराम गाढवे
घर क्रमांक : 122
वय : 69 लिंग : पुरुष
छायाचित्र उपलब्ध

635 ALJ1124999
नाव : कांता नारायण बोरकर
पतीचे नाव: नारायण बोरकर
घर क्रमांक : 122
वय : 55 लिंग : महिला
छायाचित्र उपलब्ध

636 HMM0992230
नाव : श्रीकृष्ण नारायण बोरकर
इतर: नारायण बोरकर
घर क्रमांक : 122
वय : 44 लिंग : पुरुष
छायाचित्र उपलब्ध

637 HMM0991752
नाव : गजानन नारायण बोरकर
वडिलांचे नाव: नारायण बोरकर
घर क्रमांक : 122
वय : 41 लिंग : पुरुष
छायाचित्र उपलब्ध

638 ALJ9688714
नाव : दुर्गा श्रीकृष्ण बोरकर
पतीचे नाव: श्रीकृष्ण बोरकर
घर क्रमांक : 122
वय : 39 लिंग : महिला
छायाचित्र उपलब्ध

639 ALJ4604674
नाव : उषा गजानन बोरकर
पतीचे नाव: गजानन बोरकर
घर क्रमांक : 122
वय : 37 लिंग : महिला
छायाचित्र उपलब्ध

640 ALJ1611193
नाव : निलेश आच्युतराव काकड
वडिलांचे नाव: अच्युव्टराव काकड
घर क्रमांक : 123
वय : 31 लिंग : पुरुष
छायाचित्र उपलब्ध

641 ALJ1645761
नाव : विकास शरद गाढवे
वडिलांचे नाव: शरद गाढवे
घर क्रमांक : 123
वय : 25 लिंग : पुरुष
छायाचित्र उपलब्ध

642 ALJ0220608
नाव : अशोक उकर्डा पाटोळे
वडिलांचे नाव: उकर्डा पाटोळे
घर क्रमांक : 123
वय : 60 लिंग : पुरुष
छायाचित्र उपलब्ध

643 ALJ0220616
नाव : यमुना अशोक पाटोळे
पतीचे नाव: अशोक पाटोळे
घर क्रमांक : 123
वय : 55 लिंग : महिला
छायाचित्र उपलब्ध

644 ALJ7050172
नाव : समाधान अशोक पाटोळे
वडिलांचे नाव: अशोक पाटोळे
घर क्रमांक : 123
वय : 29 लिंग : पुरुष
छायाचित्र उपलब्ध

645 ALJ7076318
नाव : संध्या समाधान पाटोळे
पतीचे नाव: समाधान पाटोळे
घर क्रमांक : 123
वय : 27 लिंग : महिला
छायाचित्र उपलब्ध

646 ALJ6730204
नाव : अनिता सतिश ससाणे
पतीचे नाव: सतिश ससाणे
घर क्रमांक : 00
वय : 35 लिंग : महिला
छायाचित्र उपलब्ध

647 ALJ1570639
नाव : अहमद शेख
वडिलांचे नाव: महम्मद
घर क्रमांक : 123
वय : 24 लिंग : पुरुष
छायाचित्र उपलब्ध

648 ALJ1642636
नाव : रूपाली संतोष मुंढे
पतीचे नाव: संतोष मुंढे
घर क्रमांक : 124
वय : 34 लिंग : महिला
छायाचित्र उपलब्ध

649 ALJ1125012
नाव : जीजा सुखदेव पाटोळे
पतीचे नाव: सुखदेव पाटोळे
घर क्रमांक : 124
वय : 65 लिंग : महिला
छायाचित्र उपलब्ध

650 HMM1002948
नाव : श्रीहरी सुखदेव पाटोळे
वडिलांचे नाव: सुखदेव पाटोळे
घर क्रमांक : 124
वय : 42 लिंग : पुरुष
छायाचित्र उपलब्ध

651 ALJ6730360
नाव : वंदना श्रीहरी पाटोळे
पतीचे नाव: श्रीहरी पाटोळे
घर क्रमांक : 124
वय : 39 लिंग : महिला
छायाचित्र उपलब्ध

652 ALJ0220686
नाव : सुमन अशोक जाधव
पतीचे नाव: अशोक जाधव
घर क्रमांक : 125
वय : 55 लिंग : महिला
छायाचित्र उपलब्ध

653 ALJ0220696
नाव : समाधान तुकाराम. जाधव
वडिलांचे नाव: तुकाराम. जाधव
घर क्रमांक : 125
वय : 55 लिंग : पुरुष
छायाचित्र उपलब्ध

654 ALJ0220707
नाव : संगीता समाधान जाधव
पतीचे नाव: समाधान जाधव
घर क्रमांक : 125
वय : 50 लिंग : महिला
छायाचित्र उपलब्ध

655 ALJ9688839
नाव : लता सुभाष जाधव
पतीचे नाव: सुभाष जाधव
घर क्रमांक : 126
वय : 58 लिंग : महिला
छायाचित्र उपलब्ध

656 ALJ1125038
नाव : अन्नाभाऊ कुंडलीक जाधव
वडिलांचे नाव: कुंडलीक जाधव
घर क्रमांक : 126
वय : 50 लिंग : पुरुष
छायाचित्र उपलब्ध

657 HMM1002690
नाव : सुषमा रामदास जाधव
पतीचे नाव: रामदास जाधव
घर क्रमांक : 126
वय : 44 लिंग : महिला
छायाचित्र उपलब्ध

658 ALJ7913213
नाव : रेखा अन्नाभाऊ जाधव
पतीचे नाव: अन्नाभाऊ जाधव
घर क्रमांक : 126
वय : 42 लिंग : महिला
छायाचित्र उपलब्ध

659 ALJ0220731
नाव : भगवान एकनाथ जाधव
वडिलांचे नाव: एकनाथ जाधव
घर क्रमांक : 127
वय : 69 लिंग : पुरुष
छायाचित्र उपलब्ध

660 ALJ0220749
नाव : पुष्पा भगवान जाधव
पतीचे नाव: भगवान जाधव
घर क्रमांक : 127
वय : 64 लिंग : महिला
छायाचित्र उपलब्ध

661 HMM1002708
नाव : रामदास. एकनाथ जाधव
वडिलांचे नाव: एकनाथ जाधव
घर क्रमांक : 127
वय : 52 लिंग : पुरुष
छायाचित्र उपलब्ध

662 ALJ6137368
नाव : विद्या विष्णु जाधव
पतीचे नाव: विष्णु जाधव
घर क्रमांक : 127
वय : 38 लिंग : महिला
छायाचित्र उपलब्ध

663 ALJ4604633
नाव : दिपक भगवान जाधव
वडिलांचे नाव: भगवान जाधव
घर क्रमांक : 127
वय : 35 लिंग : पुरुष
छायाचित्र उपलब्ध

664 ALJ6137590
नाव : संदीप भगवान जाधव
वडिलांचे नाव: भगवान जाधव
घर क्रमांक : 127
वय : 35 लिंग : पुरुष
छायाचित्र उपलब्ध

665 ALJ6864136
नाव : ज्योत्सना दिपक जाधव
पतीचे नाव: दिपक जाधव
घर क्रमांक : 127
वय : 34 लिंग : महिला
छायाचित्र उपलब्ध

666 ALJ6964803
नाव : यमुना जाधव
पतीचे नाव: संदीप जाधव
घर क्रमांक : 127
वय : 30 लिंग : महिला
छायाचित्र उपलब्ध

667 ALJ0220765
नाव : अर्जुन महादु जाधव
वडिलांचे नाव: महादु जाधव
घर क्रमांक : 128
वय : 69 लिंग : पुरुष
छायाचित्र उपलब्ध

668 ALJ0220775
नाव : कमल अर्जुन जाधव
पतीचे नाव: अर्जुन जाधव
घर क्रमांक : 128
वय : 66 लिंग : महिला
छायाचित्र उपलब्ध

669 HMM0993022
नाव : किशोर अर्जुन जाधव
वडिलांचे नाव: अर्जुन जाधव
घर क्रमांक : 128
वय : 46 लिंग : पुरुष
छायाचित्र उपलब्ध

670 ALJ1535285
नाव : वंदना किशोर जाधव
पतीचे नाव: किशोर जाधव
घर क्रमांक : 128
वय : 41 लिंग : महिला
छायाचित्र उपलब्ध

671 ALJ6137202
नाव : संगिता जगदीश काकड
पतीचे नाव: जगदीश काकड
घर क्रमांक : 128
वय : 41 लिंग : महिला
छायाचित्र उपलब्ध

672 ALJ6137384
नाव : पंढरीनाथ ग्यानुजी जाधव
वडिलांचे नाव: ग्यानुजी जाधव
घर क्रमांक : 130
वय : 48 लिंग : पुरुष
छायाचित्र उपलब्ध

673 ALJ6137319
नाव : संगिता पंढरी जाधव
इतर: पंढरी जाधव
घर क्रमांक : 130
वय : 43 लिंग : महिला
छायाचित्र उपलब्ध

674 ALJ1125053
नाव : अशोक वामन कायदे
वडिलांचे नाव: वामन कायदे
घर क्रमांक : 131
वय : 57 लिंग : पुरुष
छायाचित्र उपलब्ध

675 ALJ1125061
नाव : कुशीवता र्अशोक कायदे
पतीचे नाव: अशोक कायदे
घर क्रमांक : 131
वय : 52 लिंग : महिला
छायाचित्र उपलब्ध

676 HMM0991620
नाव : चंद्रकला रामदास. कायदे
पतीचे नाव: रामदास. कायदे
घर क्रमांक : 131
वय : 50 लिंग : महिला
छायाचित्र उपलब्ध

677 ALJ1544113
नाव : विनायक नामदेव नागरे
वडिलांचे नाव: नामदेव नागरे
घर क्रमांक : 132
वय : 68 लिंग : पुरुष
छायाचित्र उपलब्ध

678 HMM0991968
नाव : नामदेव किसन नागरे
वडिलांचे नाव: किसन नागरे
घर क्रमांक : 132
वय : 65 लिंग : पुरुष
छायाचित्र उपलब्ध

679 ALJ1125079
नाव : शशीकला नामदेव नागरे
पतीचे नाव: नामदेव नागरे
घर क्रमांक : 132
वय : 60 लिंग : महिला
छायाचित्र उपलब्ध

680 ALJ1544121
नाव : अंकिता विनायक नागरे
पतीचे नाव: विनायक नागरे
घर क्रमांक : 132
वय : 35 लिंग : महिला
छायाचित्र उपलब्ध

681 ALJ1125087
नाव : बबन ज्ञानोबा मांटे
वडिलांचे नाव: ग्यानू मान्टे
घर क्रमांक : 133
वय : 60 लिंग : पुरुष
छायाचित्र उपलब्ध

682 ALJ1544337
नाव : विमल बबन मान्टे
पतीचे नाव: बबन मान्टे
घर क्रमांक : 133
वय : 55 लिंग : महिला
छायाचित्र उपलब्ध

683 ALJ6137392
नाव : शिवानंद बबन मान्टे
वडिलांचे नाव: बबन मान्टे
घर क्रमांक : 133
वय : 36 लिंग : पुरुष
छायाचित्र उपलब्ध

684 ALJ9629585
नाव : समाधान बबन मांटे
वडिलांचे नाव: बबन मांटे
घर क्रमांक : 133
वय : 32 लिंग : पुरुष
छायाचित्र उपलब्ध

685 ALJ9629700
नाव : अलका शिवानंद मांटे
पतीचे नाव: शिवानंद मांटे
घर क्रमांक : 133
वय : 28 लिंग : महिला
छायाचित्र उपलब्ध

686 ALJ7076292
नाव : दिपाली समाधान मांटे
पतीचे नाव: समाधान मांटे
घर क्रमांक : 133
वय : 28 लिंग : महिला
छायाचित्र उपलब्ध

687 ALJ0220864
नाव : जनार्धन आश्रुबा दौड
वडिलांचे नाव: आश्रुबा दौड
घर क्रमांक : 134
वय : 55 लिंग : पुरुष
छायाचित्र उपलब्ध

688 ALJ0220884
नाव : भगवान आश्रुबा दौड
वडिलांचे नाव: आश्रुबा दौड
घर क्रमांक : 134
वय : 50 लिंग : पुरुष
छायाचित्र उपलब्ध

689 ALJ1125095
नाव : कावेरी जनार्धन दौड
पतीचे नाव: जनार्धन दौड
घर क्रमांक : 134
वय : 50 लिंग : महिला
छायाचित्र उपलब्ध

690 HMM1002732
नाव : वंदना भगवान दौड
पतीचे नाव: भगवान दौड
घर क्रमांक : 134
वय : 44 लिंग : महिला
छायाचित्र उपलब्ध

691 ALJ1635879
नाव : अनिल जाधव
वडिलांचे नाव: जाधव रमेश
घर क्रमांक : 134
वय : 34 लिंग : पुरुष
छायाचित्र उपलब्ध

692 ALJ1125103
नाव : मदन किसन काकड
वडिलांचे नाव: किसन काकड
घर क्रमांक : 135
वय : 55 लिंग : पुरुष
छायाचित्र उपलब्ध

693 ALJ1125111
नाव : सिंधू मदन काकड
पतीचे नाव: मदन काकड
घर क्रमांक : 135
वय : 50 लिंग : महिला
छायाचित्र उपलब्ध

694 ALJ6360242
नाव : सचीन मदन काकड
वडिलांचे नाव: मदन काकड
घर क्रमांक : 135
वय : 36 लिंग : पुरुष
छायाचित्र उपलब्ध

695 HMM0992685
नाव : पावर्तीबाई विठोबा काकड
पतीचे नाव: विठोबा काकड
घर क्रमांक : 136
वय : 75 लिंग : महिला
छायाचित्र उपलब्ध

696 ALJ1125145
नाव : माळसाबाई मधुकर जाधव
पतीचे नाव: मधुकर जाधव
घर क्रमांक : 137
वय : 60 लिंग : महिला
छायाचित्र उपलब्ध

697 HMM0993063
नाव : रावसाहेब मधुकर जाधव
इतर: मधुकर जाधव
घर क्रमांक : 137
वय : 42 लिंग : पुरुष
छायाचित्र उपलब्ध

698 ALJ6137400
नाव : रंजना रावसाहेब जाधव
पतीचे नाव: रावसाहेब जाधव
घर क्रमांक : 137
वय : 36 लिंग : महिला
छायाचित्र उपलब्ध

699 ALJ0220939
नाव : नानाभाऊ ग्यानू जाधव
वडिलांचे नाव: ग्यानू जाधव
घर क्रमांक : 138
वय : 65 लिंग : पुरुष
छायाचित्र उपलब्ध

700 ALJ0220947
नाव : शिला नानाभाऊ जाधव
पतीचे नाव: नानाभाऊ जाधव
घर क्रमांक : 138
वय : 60 लिंग : महिला
छायाचित्र उपलब्ध

701 ALJ6137418
नाव : राजु नानाभाऊ जाधव
वडिलांचे नाव: नानाभाऊ जाधव
घर क्रमांक : 138
वय : 40 लिंग : पुरुष
छायाचित्र उपलब्ध

702 ALJ1125160
नाव : नमर्दा सोनाजी जाधव
पतीचे नाव: सोनाजी जाधव
घर क्रमांक : 139
वय : 65 लिंग : महिला
छायाचित्र उपलब्ध

703 ALJ6964829
नाव : सदानंद सोनाजी जाधव
वडिलांचे नाव: सोनाजी जाधव
घर क्रमांक : 139
वय : 31 लिंग : पुरुष
छायाचित्र उपलब्ध

704 ALJ0220993
नाव : सुयर्भान गणपत मकासर
वडिलांचे नाव: गणपत मकासर
घर क्रमांक : 140
वय : 60 लिंग : पुरुष
छायाचित्र उपलब्ध

705 ALJ0221002
नाव : लता सुयर्भान मकासर
पतीचे नाव: सुयर्भान मकासर
घर क्रमांक : 140
वय : 55 लिंग : महिला
छायाचित्र उपलब्ध

706 ALJ6137442
नाव : सुनिल सुर्यभान मकासर
वडिलांचे नाव: सुर्यभान मकासर
घर क्रमांक : 140
वय : 35 लिंग : पुरुष
छायाचित्र उपलब्ध

707 ALJ6037873
नाव : कल्पना सुर्यभान मकासर
वडिलांचे नाव: सुर्यभान मकासर
घर क्रमांक : 140
वय : 34 लिंग : महिला
छायाचित्र उपलब्ध

708 ALJ1605062
नाव : ऋषिकेश भगवान दौंड
वडिलांचे नाव: भगवान दौंड
घर क्रमांक : 141
वय : 25 लिंग : पुरुष
छायाचित्र उपलब्ध

709 ALJ1125186
नाव : मनोहर विठोबा मकासर
वडिलांचे नाव: विठोबा मकासर
घर क्रमांक : 141
वय : 60 लिंग : पुरुष
छायाचित्र उपलब्ध

710 ALJ1125194
नाव : शिवगंगा मनोहर मकासर
पतीचे नाव: मनोहर मकासर
घर क्रमांक : 141
वय : 55 लिंग : महिला
छायाचित्र उपलब्ध

711 ALJ1554591
नाव : राहुल मनोहर मकासर
वडिलांचे नाव: मनोहर मकासर
घर क्रमांक : 141
वय : 36 लिंग : पुरुष
छायाचित्र उपलब्ध

712 ALJ0221044
नाव : राधाबाई भाष्कर शिंगारे
पतीचे नाव: भाष्कर शिंगारे
घर क्रमांक : 142
वय : 66 लिंग : महिला
छायाचित्र उपलब्ध

713 HMM0991943
नाव : दिनकर भास्कर शिनगारे
इतर: भास्कर शिनगारे
घर क्रमांक : 142
वय : 53 लिंग : पुरुष
छायाचित्र उपलब्ध

714 HMM0991661
नाव : सविता दिनकर शिनगारे
पतीचे नाव: दिनकर शिनगारे
घर क्रमांक : 142
वय : 42 लिंग : महिला
छायाचित्र उपलब्ध

715 HMM1002328
नाव : सुजाता मधुकर शिनगारे
पतीचे नाव: मधुकर शिनगारे
घर क्रमांक : 142
वय : 40 लिंग : महिला
छायाचित्र उपलब्ध

716 ALJ6730410
नाव : विकास भिकाजी कदम
वडिलांचे नाव: भिकाजी कदम
घर क्रमांक : 143
वय : 32 लिंग : पुरुष
छायाचित्र उपलब्ध

717 ALJ1125202
नाव : यमुना भिकाजी कदम
पतीचे नाव: भिकाजी कदम
घर क्रमांक : 143
वय : 65 लिंग : महिला
छायाचित्र उपलब्ध

718 ALJ0221070
नाव : गुलाबराव बंडु जाधव
वडिलांचे नाव: बंडु जाधव
घर क्रमांक : 144
वय : 65 लिंग : पुरुष
छायाचित्र उपलब्ध

719 ALJ0221080
नाव : अन्नपूर्णा गुलाब जाधव
पतीचे नाव: गुलाब जाधव
घर क्रमांक : 144
वय : 60 लिंग : महिला
छायाचित्र उपलब्ध

720 ALJ6964845
नाव : प्रताप बंडु जाधव
वडिलांचे नाव: बंडु जाधव
घर क्रमांक : 144
वय : 57 लिंग : पुरुष
छायाचित्र उपलब्ध

721 ALJ6964878
नाव : मंगला प्रताप जाधव
पतीचे नाव: प्रताप जाधव
घर क्रमांक : 144
वय : 55 लिंग : महिला
छायाचित्र उपलब्ध

722 HMM0991950
नाव : राहुल गुलाब जाधव
वडिलांचे नाव: गुलाब जाधव
घर क्रमांक : 144
वय : 40 लिंग : पुरुष
छायाचित्र उपलब्ध

723 ALJ3502184
नाव : सरीता संतोष जाधव
वडिलांचे नाव: संतोष जाधव
घर क्रमांक : 144
वय : 38 लिंग : महिला
छायाचित्र उपलब्ध

724 ALJ9875642
नाव : सपना जाधव
पतीचे नाव: राहुल जाधव
घर क्रमांक : 144
वय : 34 लिंग : महिला
छायाचित्र उपलब्ध

725 ALJ6964837
नाव : विक्रांत प्रताप जाधव
वडिलांचे नाव: प्रताप जाधव
घर क्रमांक : 144
वय : 31 लिंग : पुरुष
छायाचित्र उपलब्ध

726 ALJ1125228
नाव : सुमन प्रकाश जाधव
पतीचे नाव: प्रकाश जाधव
घर क्रमांक : 145
वय : 55 लिंग : महिला
छायाचित्र उपलब्ध

727 ALJ1544345
नाव : राजाराम जीजा जाधव
वडिलांचे नाव: जीजा जाधव
घर क्रमांक : 146
वय : 54 लिंग : पुरुष
छायाचित्र उपलब्ध

728 ALJ1125244
नाव : विलास. जिजा जाधव
वडिलांचे नाव: जिजा जाधव
घर क्रमांक : 146
वय : 52 लिंग : पुरुष
छायाचित्र उपलब्ध

729 HMM0992164
नाव : कल्पना राजू जाधव
पतीचे नाव: राजू जाधव
घर क्रमांक : 146
वय : 50 लिंग : महिला
छायाचित्र उपलब्ध

730 ALJ6964753
नाव : मनिषा विलास जाधव
पतीचे नाव: विलास जाधव
घर क्रमांक : 146
वय : 38 लिंग : महिला
छायाचित्र उपलब्ध

731 ALJ4604765
नाव : रेश्मा मदन खरात
वडिलांचे नाव: जिजा जाधव
घर क्रमांक : 146
वय : 46 लिंग : महिला
छायाचित्र उपलब्ध

732 ALJ6864151
नाव : विकास मदन खरात
वडिलांचे नाव: मदन खरात
घर क्रमांक : 146
वय : 30 लिंग : पुरुष
छायाचित्र उपलब्ध

733 ALJ1125277
नाव : विजय भाष्कर जाधव
वडिलांचे नाव: भाष्कर जाधव
घर क्रमांक : 147
वय : 55 लिंग : पुरुष
छायाचित्र उपलब्ध

734 ALJ1125285
नाव : कालींदा विजय जाधव
पतीचे नाव: विजय जाधव
घर क्रमांक : 147
वय : 50 लिंग : महिला
छायाचित्र उपलब्ध

735 ALJ7023450
नाव : मंगेश विजय जाधव
वडिलांचे नाव: विजय जाधव
घर क्रमांक : 147
वय : 30 लिंग : पुरुष
छायाचित्र उपलब्ध

736 HMM0991810
नाव : किशोर राधाकिसन खरात
वडिलांचे नाव: चंद्रकला राधाकिसन खरात
घर क्रमांक : 150
वय : 42 लिंग : पुरुष
छायाचित्र उपलब्ध

737 ALJ6730444
नाव : बेबिनंदा किशोर खरात
पतीचे नाव: किशोर खरात
घर क्रमांक : 150
वय : 39 लिंग : महिला
छायाचित्र उपलब्ध

738 ALJ1125301
नाव : त्रंबक सखाराम. गाढवे
वडिलांचे नाव: सखाराम. गाढवे
घर क्रमांक : 151
वय : 70 लिंग : पुरुष
छायाचित्र उपलब्ध

739 ALJ1125319
नाव : हाऊबाई त्रंबक गाढवे
पतीचे नाव: त्रंबक गाढवे
घर क्रमांक : 151
वय : 65 लिंग : महिला
छायाचित्र उपलब्ध

740 HMM1002856
नाव : गणेश त्रयंबक गाढवे
वडिलांचे नाव: त्रयंबक गाढवे
घर क्रमांक : 151
वय : 38 लिंग : पुरुष
छायाचित्र उपलब्ध

741 ALJ3502192
नाव : नामदेव त्र्यंबक गाढवे
वडिलांचे नाव: त्र्यंबक गाढवे
घर क्रमांक : 151
वय : 36 लिंग : पुरुष
छायाचित्र उपलब्ध

742 ALJ9688904
नाव : विद्या नामदेव गाढवे
पतीचे नाव: नामदेव गाढवे
घर क्रमांक : 151
वय : 32 लिंग : महिला
छायाचित्र उपलब्ध

743 ALJ1125335
नाव : भीमराव संपत गाढवे
वडिलांचे नाव: संपत गाढवे
घर क्रमांक : 152
वय : 75 लिंग : पुरुष
छायाचित्र उपलब्ध

744 ALJ1125327
नाव : सखाराम. भीमराव गाढवे
वडिलांचे नाव: भीमराव गाढवे
घर क्रमांक : 152
वय : 55 लिंग : पुरुष
छायाचित्र उपलब्ध

745 HMM0991695
नाव : वंदना सखाराम. गाढवे
पतीचे नाव: सखाराम. गाढवे
घर क्रमांक : 152
वय : 50 लिंग : महिला
छायाचित्र उपलब्ध

746 ALJ1443365
नाव : सविता गाढवे
पतीचे नाव: निलेश गाढवे
घर क्रमांक : 152
वय : 30 लिंग : महिला
छायाचित्र उपलब्ध

747 ALJ9909664
नाव : शुभम गाढवे
वडिलांचे नाव: सखाराम गाढवे
घर क्रमांक : 152
वय : 26 लिंग : पुरुष
छायाचित्र उपलब्ध

748 ALJ9688854
नाव : निलेश सखाराम गाढवे
वडिलांचे नाव: सखाराम गाढवे
घर क्रमांक : 152
वय : 30 लिंग : पुरुष
छायाचित्र उपलब्ध

749 ALJ9724972
नाव : विशाल संजय गाढवे
वडिलांचे नाव: संजय गाढवे
घर क्रमांक : 152
वय : 27 लिंग : पुरुष
छायाचित्र उपलब्ध

750 ALJ6360259
नाव : मंदा रामदास. दहातोंडे
पतीचे नाव: रामदास. दहातोंडे
घर क्रमांक : 153
वय : 56 लिंग : महिला
छायाचित्र उपलब्ध

751 ALJ7913239 नाव : राजु रामदास दहातोंडे वडिलांचे नाव: रामदास दहातोंडे घर क्रमांक : 153 वय : 37 लिंग : पुरुष छायाचित्र उपलब्ध	752 HMM0992578 नाव : भानुदास. दगडू दहातोंडे वडिलांचे नाव: दगडू दहातोंडे घर क्रमांक : 154 वय : 55 लिंग : पुरुष छायाचित्र उपलब्ध	753 HMM0992735 नाव : रामकला भानुदास दहातोंडे पतीचे नाव: भानुदास दहातोंडे घर क्रमांक : 154 वय : 50 लिंग : महिला छायाचित्र उपलब्ध
754 HMM0991711 नाव : अमोल भानुदास दहातोंडे वडिलांचे नाव: भानुदास दहातोंडे घर क्रमांक : 154 वय : 38 लिंग : पुरुष छायाचित्र उपलब्ध	755 HMM1002765 नाव : एकनाथ गोरखनाथ धायडे वडिलांचे नाव: गोरखनाथ धायडे घर क्रमांक : 155 वय : 41 लिंग : पुरुष छायाचित्र उपलब्ध	756 ALJ6360275 नाव : भानुदास गोरखनाथ धायडे वडिलांचे नाव: गोरखनाथ धायडे घर क्रमांक : 155 वय : 36 लिंग : पुरुष छायाचित्र उपलब्ध
757 ALJ0221278 नाव : यशोदा गोरखनाथ घायडे पतीचे नाव: गोरखनाथ घायडे घर क्रमांक : 155 वय : 65 लिंग : महिला छायाचित्र उपलब्ध	758 ALJ9688920 नाव : गणेश साहेबराव कदम वडिलांचे नाव: साहेबराव काडा घर क्रमांक : 156 वय : 33 लिंग : पुरुष छायाचित्र उपलब्ध	759 ALJ0221288 नाव : साहेबराव विष्णु कदम वडिलांचे नाव: विष्णु कदम घर क्रमांक : 156 वय : 60 लिंग : पुरुष छायाचित्र उपलब्ध
760 ALJ1125376 नाव : चंद्रकला राधाकिसन खरात पतीचे नाव: राधाकिसन खरात घर क्रमांक : 156 वय : 60 लिंग : महिला छायाचित्र उपलब्ध	761 ALJ6730295 नाव : गजानन राधाकिसन खरात वडिलांचे नाव: राधाकिसन खरात घर क्रमांक : 156 वय : 39 लिंग : पुरुष छायाचित्र उपलब्ध	762 ALJ6730303 नाव : रमेश राधाकिसन खरात वडिलांचे नाव: राधाकिसन खरात घर क्रमांक : 156 वय : 38 लिंग : पुरुष छायाचित्र उपलब्ध
763 ALJ9629577 नाव : रितु रमेश खरात पतीचे नाव: रमेश खरात घर क्रमांक : 156 वय : 27 लिंग : महिला छायाचित्र उपलब्ध	764 ALJ6730352 नाव : संतोष मधुकर साळवे वडिलांचे नाव: मधुकर साळवे घर क्रमांक : 156 वय : 32 लिंग : पुरुष छायाचित्र उपलब्ध	765 HMM0991638 नाव : मथुराबाई मधुकर साळवे पतीचे नाव: मधुकर साळवे घर क्रमांक : 156 अ वय : 54 लिंग : महिला छायाचित्र उपलब्ध
766 ALJ1125384 नाव : केशर साहेबराव कदम पतीचे नाव: साहेबराव कदम घर क्रमांक : 157 वय : 55 लिंग : महिला छायाचित्र उपलब्ध	767 ALJ1125392 नाव : प्रकाश साळुबा गाढवे वडिलांचे नाव: साळुबा गाढवे घर क्रमांक : 158 वय : 55 लिंग : पुरुष छायाचित्र उपलब्ध	768 ALJ1125400 नाव : पावर्ती प्रकाश गाढवे पतीचे नाव: प्रकाश गाढवे घर क्रमांक : 158 वय : 50 लिंग : महिला छायाचित्र उपलब्ध
769 HMM0992990 नाव : रंजना दत्तात्रय गाढवे पतीचे नाव: दत्तात्रय गाढवे घर क्रमांक : 158 वय : 42 लिंग : महिला छायाचित्र उपलब्ध	770 ALJ7050149 नाव : जगदीश प्रकाश गाढवे वडिलांचे नाव: प्रकाश गाढवे घर क्रमांक : 158 वय : 28 लिंग : पुरुष छायाचित्र उपलब्ध	771 ALJ4604757 नाव : प्रयागबाई बालाजी गाढवे पतीचे नाव: बालाजी गाढवे घर क्रमांक : 159 वय : 75 लिंग : महिला छायाचित्र उपलब्ध
772 ALJ1125418 नाव : दिनकर बालाजी गाढवे वडिलांचे नाव: बालाजी गाढवे घर क्रमांक : 159 वय : 55 लिंग : पुरुष छायाचित्र उपलब्ध	773 ALJ1125426 नाव : सुमन दिनकर गाढवे पतीचे नाव: दिनकर गाढवे घर क्रमांक : 159 वय : 50 लिंग : महिला छायाचित्र उपलब्ध	774 HMM0991687 नाव : सुशीला मधुकर गाढवे पतीचे नाव: मधुकर गाढवे घर क्रमांक : 159 वय : 45 लिंग : महिला छायाचित्र उपलब्ध
775 ALJ9715319 नाव : विकास दिनकर गाढवे वडिलांचे नाव: दिनकर गाढवे घर क्रमांक : 159 वय : 31 लिंग : पुरुष छायाचित्र उपलब्ध	776 ALJ7050255 नाव : दिपक मधुकर गाढवे वडिलांचे नाव: मधुकर गाढवे घर क्रमांक : 159 वय : 27 लिंग : पुरुष छायाचित्र उपलब्ध	777 ALJ9688888 नाव : सचिन दिनकर गाढवे वडिलांचे नाव: दिनकर गाढवे घर क्रमांक : 159 वय : 27 लिंग : पुरुष छायाचित्र उपलब्ध
778 ALJ4604625 नाव : देऊबाई मोहन इंगळे पतीचे नाव: मोहन इंगळे घर क्रमांक : 160 वय : 58 लिंग : महिला छायाचित्र उपलब्ध	779 ALJ0221367 नाव : भीमराव महादु जाधव वडिलांचे नाव: महादु जाधव घर क्रमांक : 160 वय : 75 लिंग : पुरुष छायाचित्र उपलब्ध	780 ALJ0221377 नाव : केशर भीमराव जाधव पतीचे नाव: भीमराव जाधव घर क्रमांक : 160 वय : 70 लिंग : महिला छायाचित्र उपलब्ध

781 HMM1002864
नाव : सरस्वती सदाशिव धायडे
पतीचे नाव: सदाशिव धायडे
घर क्रमांक : 161
वय : 64 लिंग : महिला
छायाचित्र उपलब्ध

782 ALJ0221408
नाव : हरिभाऊ पाराजी शेरे
वडिलांचे नाव: पाराजी शेरे
घर क्रमांक : 162
वय : 75 लिंग : पुरुष
छायाचित्र उपलब्ध

783 HMM0992453
नाव : तारामती हरीभाऊ शेरे
पतीचे नाव: हरीभाऊ शेरे
घर क्रमांक : 162
वय : 70 लिंग : महिला
छायाचित्र उपलब्ध

784 ALJ0221416
नाव : अरुण हरीभाऊ शेरे
वडिलांचे नाव: हरीभाऊ शेरे
घर क्रमांक : 162
वय : 48 लिंग : पुरुष
छायाचित्र उपलब्ध

785 HMM0991794
नाव : संतोष हरिभाऊ शेरे
वडिलांचे नाव: हरिभाऊ शेरे
घर क्रमांक : 162
वय : 47 लिंग : पुरुष
छायाचित्र उपलब्ध

786 HMM1002401
नाव : राजु हरीभाऊ शेरे
इतर: हरीभाऊ शेरे
घर क्रमांक : 162
वय : 42 लिंग : पुरुष
छायाचित्र उपलब्ध

787 HMM0992081
नाव : संगीता संतोष शेरे
पतीचे नाव: संतोष शेरे
घर क्रमांक : 162
वय : 40 लिंग : महिला
छायाचित्र उपलब्ध

788 ALJ6730329
नाव : सविता राजु शेरे
पतीचे नाव: राजु शेरे
घर क्रमांक : 162
वय : 38 लिंग : महिला
छायाचित्र उपलब्ध

789 ALJ0221424
नाव : ममताजी माणिकराव टेकाळे
वडिलांचे नाव: माणिकराव टेकाळे
घर क्रमांक : 163
वय : 75 लिंग : पुरुष
छायाचित्र उपलब्ध

790 ALJ0221432
नाव : कुशिवता र्ममताजी टेकाळे
पतीचे नाव: ममताजी टेकाळे
घर क्रमांक : 163
वय : 70 लिंग : महिला
छायाचित्र उपलब्ध

791 HMM0991786
नाव : संतोष ममताजी टेकाळे
वडिलांचे नाव: ममताजी टेकाळे
घर क्रमांक : 163
वय : 45 लिंग : पुरुष
छायाचित्र उपलब्ध

792 HMM0991653
नाव : वनिता संतोष टेकाळे
पतीचे नाव: वनिता संतोष टेकाळे
घर क्रमांक : 163
वय : 45 लिंग : महिला
छायाचित्र उपलब्ध

793 ALJ1125459
नाव : संतोष दगडु दहातोंडे
वडिलांचे नाव: दगडु दहातोंडे
घर क्रमांक : 164
वय : 70 लिंग : पुरुष
छायाचित्र उपलब्ध

794 ALJ0221456
नाव : शंकुतला संतोष दहातोंडे
पतीचे नाव: संतोष दहातोंडे
घर क्रमांक : 164
वय : 65 लिंग : महिला
छायाचित्र उपलब्ध

795 ALJ4604658
नाव : केसर नारायण दहातोंडे
पतीचे नाव: नारायण दहातोंडे
घर क्रमांक : 164
वय : 38 लिंग : महिला
छायाचित्र उपलब्ध

796 ALJ0221476
नाव : सारंगधर माणिकराव भगीले
वडिलांचे नाव: माणिकराव भगीले
घर क्रमांक : 165
वय : 55 लिंग : पुरुष
छायाचित्र उपलब्ध

797 HMM0992206
नाव : गयाबाई सारंगधर भगीले
पतीचे नाव: सारंगधर भगीले
घर क्रमांक : 165
वय : 50 लिंग : महिला
छायाचित्र उपलब्ध

798 ALJ9797523
नाव : जयश्री भागीले
पतीचे नाव: अरून भागिले
घर क्रमांक : 165
वय : 31 लिंग : महिला
छायाचित्र उपलब्ध

799 HMM0992396
नाव : सविता अरुण शेरे
पतीचे नाव: अरुण शेरे
घर क्रमांक : 165
वय : 45 लिंग : महिला
छायाचित्र उपलब्ध

800 ALJ1125467
नाव : डिगांबर माणिकराव भगीले
वडिलांचे नाव: माणिकराव भगीले
घर क्रमांक : 166
वय : 60 लिंग : पुरुष
छायाचित्र उपलब्ध

801 ALJ9798547
नाव : नागेश्वर दिगांबर भागिले
वडिलांचे नाव: दिगांबर भागिले
घर क्रमांक : 166
वय : 27 लिंग : पुरुष
छायाचित्र उपलब्ध

802 ALJ1668185
नाव : अनिकेत जाधव
वडिलांचे नाव: उत्तम जाधव
घर क्रमांक : 166
वय : 24 लिंग : पुरुष
छायाचित्र उपलब्ध

803 HMM0991802
नाव : परमेश्वर साहेबराव टेकाळे
वडिलांचे नाव: साहेबराव टेकाळे
घर क्रमांक : 168
वय : 40 लिंग : पुरुष
छायाचित्र उपलब्ध

804 ALJ0221555
नाव : अशोक हिंम्मतराव टेकाळे
वडिलांचे नाव: हिंम्मतराव टेकाळे
घर क्रमांक : 169
वय : 55 लिंग : पुरुष
छायाचित्र उपलब्ध

805 ALJ1125509
नाव : कौशाल अशोक टेकाळे
पतीचे नाव: अशोक टेकाळे
घर क्रमांक : 169
वय : 50 लिंग : महिला
छायाचित्र उपलब्ध

806 ALJ1125517
नाव : शरदास. माणिकराव म्हसके
वडिलांचे नाव: माणिकराव म्हसके
घर क्रमांक : 171
वय : 60 लिंग : पुरुष
छायाचित्र उपलब्ध

807 ALJ6964720
नाव : गणेश शरदास म्हस्के
वडिलांचे नाव: शरदास म्हस्के
घर क्रमांक : 171
वय : 30 लिंग : पुरुष
छायाचित्र उपलब्ध

808 ALJ1125525
नाव : दगडूबा रामकिसन गाढवे
वडिलांचे नाव: रामकिसन गाढवे
घर क्रमांक : 172
वय : 75 लिंग : पुरुष
छायाचित्र उपलब्ध

809 ALJ1125533
नाव : कौशालबाई दगडूबा गाढवे
पतीचे नाव: दगडूबा गाढवे
घर क्रमांक : 172
वय : 70 लिंग : महिला
छायाचित्र उपलब्ध

810 ALJ0221622
नाव : उत्तमराव रामकिसन गाढवे
वडिलांचे नाव: रामकिसन गाढवे
घर क्रमांक : 172
वय : 70 लिंग : पुरुष
छायाचित्र उपलब्ध

811 ALJ0221630
नाव : शांताबाई उत्तमराव गाढवे
पतीचे नाव: उत्तमराव गाढवे
घर क्रमांक : 172
वय : 65 लिंग : महिला
छायाचित्र उपलब्ध

812 ALJ1125541
नाव : माधवराव दगडूबा गाढवे
वडिलांचे नाव: दगडूबा गाढवे
घर क्रमांक : 172
वय : 52 लिंग : पुरुष
छायाचित्र उपलब्ध

813 HMM0991844
नाव : संगीता माधवराव गाढवे
पतीचे नाव: माधवराव गाढवे
घर क्रमांक : 172
वय : 50 लिंग : महिला
छायाचित्र उपलब्ध

814 ALJ6137517
नाव : गणेश उत्तमराव गाढवे
वडिलांचे नाव: उत्तमराव गाढवे
घर क्रमांक : 172
वय : 37 लिंग : पुरुष
छायाचित्र उपलब्ध

815 ALJ6905657
नाव : वैशाली गणेश गाढवे
पतीचे नाव: गणेश गाढवे
घर क्रमांक : 172
वय : 34 लिंग : महिला
छायाचित्र उपलब्ध

816 ALJ9688896
नाव : कैलास माधव गाढवे
वडिलांचे नाव: माधव गाढवे
घर क्रमांक : 172
वय : 28 लिंग : पुरुष
छायाचित्र उपलब्ध

817 ALJ1125566
नाव : देविदास. रामसिंह अढाव
वडिलांचे नाव: रामसिंह अढाव
घर क्रमांक : 173
वय : 60 लिंग : पुरुष
छायाचित्र उपलब्ध

818 ALJ1125574
नाव : मंदा देवीदास. अढाव
पतीचे नाव: देवीदास. अढाव
घर क्रमांक : 173
वय : 55 लिंग : महिला
छायाचित्र उपलब्ध

819 ALJ1125582
नाव : कमल मुक्ताराम. गाढवे
वडिलांचे नाव: मुक्ताराम. गाढवे
घर क्रमांक : 175
वय : 48 लिंग : महिला
छायाचित्र उपलब्ध

820 ALJ6137525
नाव : विमल उत्तम शेळके
पतीचे नाव: उत्तम शेळके
घर क्रमांक : 175
वय : 50 लिंग : महिला
छायाचित्र उपलब्ध

821 ALJ1125608
नाव : चतुराबाई प्रल्हाद नागरे
पतीचे नाव: प्रल्हाद नागरे
घर क्रमांक : 176
वय : 55 लिंग : महिला
छायाचित्र उपलब्ध

822 ALJ0221739
नाव : दगडाबाई कुंडलीक मान्टे
पतीचे नाव: कुंडलीक मान्टे
घर क्रमांक : 178
वय : 70 लिंग : महिला
छायाचित्र उपलब्ध

823 ALJ0221747
नाव : जगन्नाथ कुंडलीक मान्टे
वडिलांचे नाव: कुंडलीक मान्टे
घर क्रमांक : 178
वय : 70 लिंग : पुरुष
छायाचित्र उपलब्ध

824 ALJ0221753
नाव : पावर्ती जगन्नाथ मान्टे
पतीचे नाव: जगन्नाथ मान्टे
घर क्रमांक : 178
वय : 65 लिंग : महिला
छायाचित्र उपलब्ध

825 HMM0991562
नाव : शिवगंगा छगन मान्टे
पतीचे नाव: छगन मान्टे
घर क्रमांक : 178
वय : 47 लिंग : महिला
छायाचित्र उपलब्ध

826 ALJ6864235
नाव : गजेंद्र जगन्नाथ मान्टे
वडिलांचे नाव: जगन्नाथ मान्टे
घर क्रमांक : 178
वय : 31 लिंग : पुरुष
छायाचित्र उपलब्ध

827 ALJ7050156
नाव : पुनम छगन मांटे
वडिलांचे नाव: छगन मांटे
घर क्रमांक : 178
वय : 28 लिंग : महिला
छायाचित्र उपलब्ध

828 ALJ1125624
नाव : द्रोपताबाई भिकाजी मुंढे
पतीचे नाव: भिकाजी मुंढे
घर क्रमांक : 179
वय : 84 लिंग : महिला
छायाचित्र उपलब्ध

829 ALJ1125632
नाव : सुरेश भिकाजी मुंढे
वडिलांचे नाव: भिकाजी मुंढे
घर क्रमांक : 179
वय : 50 लिंग : पुरुष
छायाचित्र उपलब्ध

830 HMM1002393
नाव : भगवान भिकाजी मुंढे
वडिलांचे नाव: भिकाजी मुंढे
घर क्रमांक : 179
वय : 45 लिंग : पुरुष
छायाचित्र उपलब्ध

831 ALJ6360283
नाव : मीना सुरेश मुंढे
पतीचे नाव: सुरेश मुंढे
घर क्रमांक : 179
वय : 46 लिंग : महिला
छायाचित्र उपलब्ध

832 ALJ6360291
नाव : संतोष भिकाजी मुंढे
वडिलांचे नाव: भिकाजी मुंढे
घर क्रमांक : 179
वय : 44 लिंग : पुरुष
छायाचित्र उपलब्ध

833 ALJ3502200
नाव : चंद्रभागा संतोष मुंढे
पतीचे नाव: संतोष मुंढे
घर क्रमांक : 179
वय : 37 लिंग : महिला
छायाचित्र उपलब्ध

834 ALJ7023310
नाव : अजय सुरेश मुंढे
वडिलांचे नाव: सुरेश मुंढे
घर क्रमांक : 179
वय : 28 लिंग : पुरुष
छायाचित्र उपलब्ध

835 ALJ0221793
नाव : गीता सोनाजी पाटोळे
पतीचे नाव: सोनाजी पाटोळे
घर क्रमांक : 180
वय : 60 लिंग : महिला
छायाचित्र उपलब्ध

836 ALJ6964738
नाव : अलका अनिल पाटोळे
पतीचे नाव: अनिल पाटोळे
घर क्रमांक : 180
वय : 38 लिंग : महिला
छायाचित्र उपलब्ध

837 ALJ4604617
नाव : अनिल सोनाजी पाटोळे
वडिलांचे नाव: सोनाजी पाटोळे
घर क्रमांक : 180
वय : 36 लिंग : पुरुष
छायाचित्र उपलब्ध

838 ALJ6864250
नाव : मंदा सुनिल पाटोळे
पतीचे नाव: सुनिल पाटोळे
घर क्रमांक : 180
वय : 37 लिंग : महिला
छायाचित्र उपलब्ध

839 ALJ6864219
नाव : सुनिल सोनाजी पाटोळे
वडिलांचे नाव: सोनाजी पाटोळे
घर क्रमांक : 180
वय : 31 लिंग : पुरुष
छायाचित्र उपलब्ध

840 HMM0225714
नाव : प्रकाश कुंडलीक पाटोळे
वडिलांचे नाव: कुंडलीक पाटोळे
घर क्रमांक : 181
वय : 60 लिंग : पुरुष
छायाचित्र उपलब्ध

841 ALJ0221804
नाव : मंदाबाई प्रकाश पाटोळे
पतीचे नाव: प्रकाश पाटोळे
घर क्रमांक : 181
वय : 55 लिंग : महिला
छायाचित्र उपलब्ध

842 HMM1002674
नाव : संदीप प्रकाश पाटोळे
वडिलांचे नाव: प्रकाश पाटोळे
घर क्रमांक : 181
वय : 42 लिंग : पुरुष
छायाचित्र उपलब्ध

843 HMM1002682
नाव : दिलीप प्रकाश पाटोळे
वडिलांचे नाव: प्रकाश पाटोळे
घर क्रमांक : 181
वय : 40 लिंग : पुरुष
छायाचित्र उपलब्ध

844 ALJ6730493
नाव : मिरा दिलीप पाटोळे
पतीचे नाव: दिलीप पाटोळे
घर क्रमांक : 181
वय : 35 लिंग : महिला
छायाचित्र उपलब्ध

845 ALJ6864110
नाव : शांता राजु अवचार
पतीचे नाव: राजु अवचार
घर क्रमांक : 182
वय : 42 लिंग : महिला
छायाचित्र उपलब्ध

846 ALJ0221820
नाव : रामदास. उकर्डा पाटोळे
वडिलांचे नाव: उकर्डा पाटोळे
घर क्रमांक : 183
वय : 75 लिंग : पुरुष
छायाचित्र उपलब्ध

847 ALJ0221838
नाव : यशोदा रामदास. पाटोळे
पतीचे नाव: रामदास. पाटोळे
घर क्रमांक : 183
वय : 65 लिंग : महिला
छायाचित्र उपलब्ध

848 HMM1002369
नाव : राजेंद्र रामदास. पाटोळे
वडिलांचे नाव: रामदास. पाटोळे
घर क्रमांक : 183
वय : 47 लिंग : पुरुष
छायाचित्र उपलब्ध

849 ALJ4604609
नाव : अंजना रजेंद्र पाटोळे
पतीचे नाव: रजेंद्र पाटोळे
घर क्रमांक : 183
वय : 40 लिंग : महिला
छायाचित्र उपलब्ध

850 ALJ6137541
नाव : गजानन रामदास पाटोळे
वडिलांचे नाव: रामदास पाटोळे
घर क्रमांक : 183
वय : 36 लिंग : पुरुष
छायाचित्र उपलब्ध

851 ALJ6730477
नाव : सोनाली गजानन पाटोळे
पतीचे नाव: गजानन पाटोळे
घर क्रमांक : 183
वय : 35 लिंग : महिला
छायाचित्र उपलब्ध

852 ALJ6864193
नाव : अलका कारभारी साळवे
पतीचे नाव: कारभारी साळवे
घर क्रमांक : 183
वय : 39 लिंग : महिला
छायाचित्र उपलब्ध

853 ALJ1125640
नाव : यमुना त्रंबक मान्टे
पतीचे नाव: त्रंबक मान्टे
घर क्रमांक : 185
वय : 79 लिंग : महिला
छायाचित्र उपलब्ध

854 ALJ1125657
नाव : विठोबा त्रंबक मान्टे
वडिलांचे नाव: त्रंबक मान्टे
घर क्रमांक : 185
वय : 60 लिंग : पुरुष
छायाचित्र उपलब्ध

855 ALJ1125665
नाव : इंदु विठोबा मान्टे
पतीचे नाव: विठोबा मान्टे
घर क्रमांक : 185
वय : 55 लिंग : महिला
छायाचित्र उपलब्ध

856 HMM0992024
नाव : विष्णु विठोबा मान्टे
वडिलांचे नाव: विठोबा मान्टे
घर क्रमांक : 185
वय : 38 लिंग : पुरुष
छायाचित्र उपलब्ध

857 HMM1002518
नाव : भगवान विठोबा मान्टे
वडिलांचे नाव: विठोबा मान्टे
घर क्रमांक : 185
वय : 37 लिंग : पुरुष
छायाचित्र उपलब्ध

858 ALJ6730287
नाव : अरुण विठोबा मांन्टे
वडिलांचे नाव: विठोबा मांन्टे
घर क्रमांक : 185
वय : 37 लिंग : पुरुष
छायाचित्र उपलब्ध

859 ALJ9688789
नाव : गीता विष्णू मांटे
पतीचे नाव: विष्णू मांटे
घर क्रमांक : 185
वय : 38 लिंग : महिला
छायाचित्र उपलब्ध

860 ALJ7023518
नाव : सागर भगवान मांन्टे
पतीचे नाव: भगवान मांन्टे
घर क्रमांक : 185
वय : 34 लिंग : महिला
छायाचित्र उपलब्ध

861 ALJ9688912
नाव : कल्पना अरुण मांटे
वडिलांचे नाव: अरुण मांटे
घर क्रमांक : 185
वय : 28 लिंग : महिला
छायाचित्र उपलब्ध

862 ALJ0221892
नाव : ज्ञानदेव भाऊराव टेकाळे
वडिलांचे नाव: भाऊराव टेकाळे
घर क्रमांक : 186
वय : 70 लिंग : पुरुष
छायाचित्र उपलब्ध

863 ALJ0221903
नाव : चंद्रकला ज्ञानदेव टेकाळे
पतीचे नाव: ज्ञानदेव टेकाळे
घर क्रमांक : 186
वय : 65 लिंग : महिला
छायाचित्र उपलब्ध

864 ALJ1125673
नाव : रामराव भाऊराव टेकाळे
वडिलांचे नाव: भाऊराव टेकाळे
घर क्रमांक : 186
वय : 65 लिंग : पुरुष
छायाचित्र उपलब्ध

865 ALJ1125681
नाव : रेणुका रामराव टेकाळे
पतीचे नाव: रामराव टेकाळे
घर क्रमांक : 186
वय : 60 लिंग : महिला
छायाचित्र उपलब्ध

866 ALJ1125699
नाव : शरदास. भाऊराव टेकाळे
वडिलांचे नाव: भाऊराव टेकाळे
घर क्रमांक : 186
वय : 60 लिंग : पुरुष
छायाचित्र उपलब्ध

867 ALJ1125707
नाव : कांता शरदास. टेकाळे
पतीचे नाव: शरदास. टेकाळे
घर क्रमांक : 186
वय : 55 लिंग : महिला
छायाचित्र उपलब्ध

868 ALJ9900671
नाव : दत्तात्रय टेकाळे
वडिलांचे नाव: ज्ञानदेव टेकाळे
घर क्रमांक : 186
वय : 26 लिंग : पुरुष
छायाचित्र उपलब्ध

869 ALJ1125723
नाव : गोदावरी लक्ष्मण नागरे
पतीचे नाव: लक्ष्मण नागरे
घर क्रमांक : 187
वय : 70 लिंग : महिला
छायाचित्र उपलब्ध

870 ALJ1125731
नाव : भगवान लक्ष्मण नागरे
वडिलांचे नाव: लक्ष्मण नागरे
घर क्रमांक : 187
वय : 55 लिंग : पुरुष
छायाचित्र उपलब्ध

871 ALJ1125749
नाव : मंगला भगवान नागरे
पतीचे नाव: भगवान नागरे
घर क्रमांक : 187
वय : 50 लिंग : महिला
छायाचित्र उपलब्ध

872 HMM1002336
नाव : रत्नमाला रामदास नागरे
पतीचे नाव: रामदास नागरे
घर क्रमांक : 187
वय : 40 लिंग : महिला
छायाचित्र उपलब्ध

873 ALJ7050164
नाव : उमेश भगवान नागरे
वडिलांचे नाव: भगवान नागरे
घर क्रमांक : 187
वय : 28 लिंग : पुरुष
छायाचित्र उपलब्ध

874 ALJ0222000
नाव : शंकर सटवाजी नागरे
वडिलांचे नाव: सटवाजी नागरे
घर क्रमांक : 188
वय : 70 लिंग : पुरुष
छायाचित्र उपलब्ध

875 ALJ0222026
नाव : विष्णु शंकर नागरे
वडिलांचे नाव: शंकर नागरे
घर क्रमांक : 188
वय : 52 लिंग : पुरुष
छायाचित्र उपलब्ध

876 ALJ9693409
नाव : लंका विष्णु नागरे
वडिलांचे नाव: विष्णु नागरे
घर क्रमांक : 188
वय : 48 लिंग : पुरुष
छायाचित्र उपलब्ध

877 ALJ9725011
नाव : श्यामसुंदर विष्णू नागरे
वडिलांचे नाव: विष्णू नागरे
घर क्रमांक : 188
वय : 27 लिंग : पुरुष
छायाचित्र उपलब्ध

878 ALJ0222058
नाव : भागाजी त्रंबक नागरे
वडिलांचे नाव: त्रंबक नागरे
घर क्रमांक : 189
वय : 55 लिंग : पुरुष
छायाचित्र उपलब्ध

879 HMM1003037
नाव : गजानन त्रंबक नागरे
वडिलांचे नाव: त्रंबक नागरे
घर क्रमांक : 189
वय : 52 लिंग : पुरुष
छायाचित्र उपलब्ध

880 ALJ0222068
नाव : लंका भागाजी नागरे
पतीचे नाव: भागाजी नागरे
घर क्रमांक : 189
वय : 51 लिंग : महिला
छायाचित्र उपलब्ध

881 ALJ0222078
नाव : सुनिता गजानन नागरे
पतीचे नाव: गजानन नागरे
घर क्रमांक : 189
वय : 48 लिंग : महिला
छायाचित्र उपलब्ध

882 ALJ6864177
नाव : संदिप भागाजी नागरे
वडिलांचे नाव: भागाजी नागरे
घर क्रमांक : 189
वय : 31 लिंग : पुरुष
छायाचित्र उपलब्ध

883 ALJ0222088
नाव : शेषराव सखाराम. खरात
वडिलांचे नाव: सखाराम. खरात
घर क्रमांक : 190
वय : 75 लिंग : पुरुष
छायाचित्र उपलब्ध

884 ALJ0222098
नाव : व्दारका शेषराव खरात
पतीचे नाव: शेषराव खरात
घर क्रमांक : 190
वय : 70 लिंग : महिला
छायाचित्र उपलब्ध

885 ALJ6137558
नाव : गजानन शेषराव खरात
वडिलांचे नाव: शेषराव खरात
घर क्रमांक : 190
वय : 44 लिंग : पुरुष
छायाचित्र उपलब्ध

886 HMM0992313
नाव : जयश्री गजानन खरात
पतीचे नाव: गजानन खरात
घर क्रमांक : 190
वय : 42 लिंग : महिला
छायाचित्र उपलब्ध

887 ALJ9693417
नाव : परमेश्वर नाना कदम
वडिलांचे नाव: नाना कदम
घर क्रमांक : 192
वय : 37 लिंग : पुरुष
छायाचित्र उपलब्ध

888 ALJ9693425
नाव : दिपक नाना कदम
वडिलांचे नाव: नाना कदम
घर क्रमांक : 192
वय : 35 लिंग : पुरुष
छायाचित्र उपलब्ध

889 ALJ0222125
नाव : नानाभाऊ कोंडीबा कदम
वडिलांचे नाव: कोंडीबा कदम
घर क्रमांक : 192
वय : 55 लिंग : पुरुष
छायाचित्र उपलब्ध

890 ALJ0222133
नाव : केशर नानाभाऊ कदम
पतीचे नाव: नानाभाऊ कदम
घर क्रमांक : 192
वय : 50 लिंग : महिला
छायाचित्र उपलब्ध

891 ALJ0222141
नाव : दिनकर बंडु साळवे
वडिलांचे नाव: बंडु साळवे
घर क्रमांक : 193
वय : 60 लिंग : पुरुष
छायाचित्र उपलब्ध

892 HMM1002583
नाव : सुमन दिनकर साळवे
पतीचे नाव: दिनकर साळवे
घर क्रमांक : 193
वय : 55 लिंग : महिला
छायाचित्र उपलब्ध

893 ALJ6360317
नाव : मधुकर दिनकर साळवे
वडिलांचे नाव: दिनकर साळवे
घर क्रमांक : 193
वय : 38 लिंग : पुरुष
छायाचित्र उपलब्ध

894 ALJ6360325
नाव : श्रीकृष्ण दिनकर साळवे
वडिलांचे नाव: दिनकर साळवे
घर क्रमांक : 193
वय : 37 लिंग : पुरुष
छायाचित्र उपलब्ध

895 ALJ6730402
नाव : शंकर दिनकर साळवे
वडिलांचे नाव: दिनकर साळवे
घर क्रमांक : 193
वय : 34 लिंग : पुरुष
छायाचित्र उपलब्ध

896 ALJ6730220
नाव : दशरथ दिनकर साळवे
वडिलांचे नाव: दिनकर साळवे
घर क्रमांक : 193
वय : 32 लिंग : पुरुष
छायाचित्र उपलब्ध

897 ALJ9688805
नाव : बबीता शंकर साळवे
पतीचे नाव: शंकर साळवे
घर क्रमांक : 193
वय : 31 लिंग : महिला
छायाचित्र उपलब्ध

898 ALJ4604799
नाव : प्रकाश बापू कांबळे
इतर: प्रमुख कांबळे
घर क्रमांक : 193ब
वय : 64 लिंग : पुरुष
छायाचित्र उपलब्ध

899 ALJ4604971
नाव : वेणुबाई प्रकाश कांबळे
पतीचे नाव: प्रकाश कांबळे
घर क्रमांक : 193ब
वय : 59 लिंग : महिला
छायाचित्र उपलब्ध

900 ALJ1125798
नाव : विमल एकनाथ जायभाये
पतीचे नाव: एकनाथ जायभाये
घर क्रमांक : 194
वय : 66 लिंग : महिला
छायाचित्र उपलब्ध

901 ALJ1125756
नाव : चतुराबाई आनंदा जायभाये
पतीचे नाव: आनंदा जायभाये
घर क्रमांक : 194
वय : 60 लिंग : महिला
छायाचित्र उपलब्ध

902 ALJ1125764
नाव : चंद्रभागा रामदास. जायभाये
पतीचे नाव: रामदास. जायभाये
घर क्रमांक : 194
वय : 50 लिंग : महिला
छायाचित्र उपलब्ध

903 HMM0992420
नाव : सुरेखा पंढरीनाथ जायभाये
पतीचे नाव: पंढरीनाथ जायभाये
घर क्रमांक : 194
वय : 45 लिंग : महिला
छायाचित्र उपलब्ध

904 HMM0992412
नाव : सुभद्रा राजेंद्र जायभाये
पतीचे नाव: राजेंद्र जायभाये
घर क्रमांक : 195
वय : 45 लिंग : महिला
छायाचित्र उपलब्ध

905 ALJ7076367
नाव : किरण राजेंद्र जायभाये
वडिलांचे नाव: राजेंद्र जायभाये
घर क्रमांक : 195
वय : 28 लिंग : पुरुष
छायाचित्र उपलब्ध

906 ALJ6137566
नाव : गणेश आत्माराम जायभाये
वडिलांचे नाव: आत्माराम जायभाये
घर क्रमांक : 196
वय : 37 लिंग : पुरुष
छायाचित्र उपलब्ध

907 ALJ7076300
नाव : शिवकन्या गणेश जायभाये
पतीचे नाव: गणेश जायभाये
घर क्रमांक : 196
वय : 29 लिंग : महिला
छायाचित्र उपलब्ध

908 ALJ1125806
नाव : कमल कारभारी जायभाये
पतीचे नाव: कारभारी जायभाये
घर क्रमांक : 197
वय : 75 लिंग : महिला
छायाचित्र उपलब्ध

909 HMM1003094
नाव : संतोष कारभारी जायभाये
वडिलांचे नाव: कारभारी जायभाये
घर क्रमांक : 197
वय : 42 लिंग : पुरुष
छायाचित्र उपलब्ध

910 ALJ4604849
नाव : अंकुश कारभारी जायभाये
वडिलांचे नाव: कारभारी जायभाये
घर क्रमांक : 197
वय : 35 लिंग : पुरुष
छायाचित्र उपलब्ध

911 ALJ0222307
नाव : रमेश बंडू जाधव
वडिलांचे नाव: बंडू जायभाये
घर क्रमांक : 198
वय : 55 लिंग : पुरुष
छायाचित्र उपलब्ध

912 ALJ0222315
नाव : मंगला रमेश जाधव
पतीचे नाव: रमेश जाधव
घर क्रमांक : 198
वय : 50 लिंग : महिला
छायाचित्र उपलब्ध

913 ALJ0222323
नाव : नामदेव भिमराव लहाने
वडिलांचे नाव: भिमराव लहाने
घर क्रमांक : 199
वय : 80 लिंग : पुरुष
छायाचित्र उपलब्ध

914 ALJ0222349
नाव : रामदास. नामदेव लहाने
वडिलांचे नाव: नामदेव लहाने
घर क्रमांक : 199
वय : 50 लिंग : पुरुष
छायाचित्र उपलब्ध

915 HMM0992461
नाव : अंजना रामदास लहाने
पतीचे नाव: रामदास लहाने
घर क्रमांक : 199
वय : 44 लिंग : महिला
छायाचित्र उपलब्ध

916 HMM1002799
नाव : बाबुराव बंडु जाधव
वडिलांचे नाव: बंडु जाधव
घर क्रमांक : 200
वय : 75 लिंग : पुरुष
छायाचित्र उपलब्ध

917 HMM0991604
नाव : सुमन बाबुराव जाधव
पतीचे नाव: बाबुराव जाधव
घर क्रमांक : 200
वय : 70 लिंग : महिला
छायाचित्र उपलब्ध

918 HMM1002542
नाव : भिमराव बाबुराव जाधव
वडिलांचे नाव: बाबुराव जाधव
घर क्रमांक : 200
वय : 40 लिंग : पुरुष
छायाचित्र उपलब्ध

919 ALJ7050297
नाव : संगीता भिमराव जाधव
पतीचे नाव: भिमराव जाधव
घर क्रमांक : 200
वय : 35 लिंग : महिला
छायाचित्र उपलब्ध

920 ALJ1554989
नाव : शे. शानोरबी शे. फत्तु
पतीचे नाव: शे. फत्तु
घर क्रमांक : 201
वय : 90 लिंग : महिला
छायाचित्र उपलब्ध

921 ALJ9798182
नाव : आलिया परवीन शेख अलताब
पतीचे नाव: शेख अलताब
घर क्रमांक : 201
वय : 27 लिंग : महिला
छायाचित्र उपलब्ध

922 ALJ4604872
नाव : शे. अबेदाबी शे. फरीद आबेदाबी
पतीचे नाव: शे. फरीद आबेदाबी
घर क्रमांक : 201
वय : 70 लिंग : महिला
छायाचित्र उपलब्ध

923 ALJ0222365
नाव : सलीम. फरीद शेख
वडिलांचे नाव: फरीद शेख
घर क्रमांक : 201
वय : 55 लिंग : पुरुष
छायाचित्र उपलब्ध

924 ALJ9693433
नाव : रईसाबी सलीम. शेख
पतीचे नाव: सलीम. शेख
घर क्रमांक : 201
वय : 50 लिंग : महिला
छायाचित्र उपलब्ध

925 ALJ7050305
नाव : महेमुना शे फरीद शेख
पतीचे नाव: शे फरीद शेख
घर क्रमांक : 201
वय : 44 लिंग : महिला
छायाचित्र उपलब्ध

926 ALJ6905665
नाव : साजीया परविन शेख
पतीचे नाव: शेख अनिस शेख
घर क्रमांक : 201
वय : 32 लिंग : महिला
छायाचित्र उपलब्ध

927 ALJ6037808
नाव : शे अनिस शे सलीम शे
वडिलांचे नाव: शे सलीम शे
घर क्रमांक : 201
वय : 35 लिंग : पुरुष
छायाचित्र उपलब्ध

928 ALJ6137582
नाव : समाधान सत्यभान मकासर
वडिलांचे नाव: सत्यभान मकासर
घर क्रमांक : 202
वय : 38 लिंग : पुरुष
छायाचित्र उपलब्ध

929 ALJ0222375
नाव : सत्यभान विठोबा मकासर
वडिलांचे नाव: विठोबा मकासर
घर क्रमांक : 202
वय : 70 लिंग : पुरुष
छायाचित्र उपलब्ध

930 ALJ0222385
नाव : प्रमिला सत्यभान मकासर
पतीचे नाव: सत्यभान मकासर
घर क्रमांक : 202
वय : 65 लिंग : महिला
छायाचित्र उपलब्ध

931 ALJ1125863
नाव : गजानन देवीदास. शेळके
वडिलांचे नाव: देवीदास. शेळके
घर क्रमांक : 204
वय : 48 लिंग : पुरुष
छायाचित्र उपलब्ध

932 HMM1003227
नाव : रेखा गजानन शेळके
पतीचे नाव: गजानन शेळके
घर क्रमांक : 204
वय : 42 लिंग : महिला
छायाचित्र उपलब्ध

933 HMM1002740
नाव : शिला यादव खरात
पतीचे नाव: यादव खरात
घर क्रमांक : 205
वय : 41 लिंग : महिला
छायाचित्र उपलब्ध

934 ALJ6360358
नाव : समाधान कचरूबा कदम
वडिलांचे नाव: कचरूबा कदम
घर क्रमांक : 206
वय : 36 लिंग : पुरुष
छायाचित्र उपलब्ध

935 ALJ0222454
नाव : कचरु खंडु कदम
वडिलांचे नाव: खंडु कदम
घर क्रमांक : 206
वय : 65 लिंग : पुरुष
छायाचित्र उपलब्ध

936 ALJ0222464
नाव : शोभा कचरुबा कदम
पतीचे नाव: कचरुबा कदम
घर क्रमांक : 206
वय : 60 लिंग : महिला
छायाचित्र उपलब्ध

937 ALJ0222494
नाव : कावेराबाई अशोक डोके
पतीचे नाव: अशोक डोके
घर क्रमांक : 207
वय : 50 लिंग : महिला
छायाचित्र उपलब्ध

938 ALJ0222474
नाव : शांताबाई किसन गाढवे
पतीचे नाव: किसन गाढवे
घर क्रमांक : 207
वय : 70 लिंग : महिला
छायाचित्र उपलब्ध

939 HMM0992073
नाव : संतोष किसन गाढवे
इतर: किसन गाढवे
घर क्रमांक : 207
वय : 45 लिंग : पुरुष
छायाचित्र उपलब्ध

940 HMM0992065
नाव : मंदा संतोष गाढवे
पतीचे नाव: संतोष गाढवे
घर क्रमांक : 207
वय : 42 लिंग : महिला
छायाचित्र उपलब्ध

941 ALJ9689019
नाव : गणेश संतोष गाढवे
वडिलांचे नाव: संतोष गाढवे
घर क्रमांक : 207
वय : 27 लिंग : पुरुष
छायाचित्र उपलब्ध

942 ALJ0222513
नाव : मंदा सखाराम. गाढवे
पतीचे नाव: सखाराम. गाढवे
घर क्रमांक : 208
वय : 72 लिंग : महिला
छायाचित्र उपलब्ध

943 ALJ0222539
नाव : कारभारी लक्ष्मण गाढवे
वडिलांचे नाव: लक्ष्मण गाढवे
घर क्रमांक : 208
वय : 60 लिंग : पुरुष
छायाचित्र उपलब्ध

944 ALJ0222547
नाव : राधाबाई कारभारी गाढवे
पतीचे नाव: कारभारी गाढवे
घर क्रमांक : 208
वय : 55 लिंग : महिला
छायाचित्र उपलब्ध

945 ALJ4604930
नाव : शिला राजू गाढवे
पतीचे नाव: राजू गाढवे
घर क्रमांक : 208
वय : 50 लिंग : महिला
छायाचित्र उपलब्ध

946 HMM0992339
नाव : सुनिता आत्माराम गाढवे
पतीचे नाव: आत्माराम गाढवे
घर क्रमांक : 208
वय : 42 लिंग : महिला
छायाचित्र उपलब्ध

947 HMM0992271
नाव : सर्जेराव कारभारी गाढवे
वडिलांचे नाव: कारभारी गाढवे
घर क्रमांक : 208
वय : 38 लिंग : पुरुष
छायाचित्र उपलब्ध

948 HMM0991984
नाव : वसंता कारभारी गाढवे
वडिलांचे नाव: कारभारी गाढवे
घर क्रमांक : 208
वय : 38 लिंग : पुरुष
छायाचित्र उपलब्ध

949 ALJ6964746
नाव : पवन राजु गाढवे
वडिलांचे नाव: राजु गाढवे
घर क्रमांक : बैगांव खुर्द
वय : 30 लिंग : पुरुष
छायाचित्र उपलब्ध

950 ALJ6137350
नाव : हरिदास संतोष दहातोंडे
वडिलांचे नाव: संतोष दहातोंडे
घर क्रमांक : 209
वय : 37 लिंग : पुरुष
छायाचित्र उपलब्ध

951 ALJ6864359
नाव : वंदना हरीदास दहातोंडे
पतीचे नाव: हरीदास दहातोंडे
घर क्रमांक : 209
वय : 32 लिंग : महिला
छायाचित्र उपलब्ध

952 ALJ6137343
नाव : विष्णु भगवान जाधव
वडिलांचे नाव: भगवान जाधव
घर क्रमांक : 209
वय : 44 लिंग : पुरुष
छायाचित्र उपलब्ध

953 ALJ0222573
नाव : सुशिला प्रभाकर गाढवे
पतीचे नाव: प्रभाकर गाढवे
घर क्रमांक : 210
वय : 70 लिंग : महिला
छायाचित्र उपलब्ध

954 ALJ0222593
नाव : प्रयागबाई केशवराव काकड
पतीचे नाव: केशवराव काकड
घर क्रमांक : 211
वय : 65 लिंग : महिला
छायाचित्र उपलब्ध

955 HMM1002567
नाव : दिनकर किसन काकड
वडिलांचे नाव: किसन काकड
घर क्रमांक : 211
वय : 60 लिंग : पुरुष
छायाचित्र उपलब्ध

956 ALJ0222604
नाव : जिजाबाई दिनकर काकड
पतीचे नाव: दिनकर काकड
घर क्रमांक : 211
वय : 55 लिंग : महिला
छायाचित्र उपलब्ध

957 ALJ0222612
नाव : गणेश केशवराव काकड
वडिलांचे नाव: केशवराव काकड
घर क्रमांक : 211
वय : 50 लिंग : पुरुष
छायाचित्र उपलब्ध

958 ALJ4604773
नाव : संगिता गणेश काकड
पतीचे नाव: गणेश काकड
घर क्रमांक : 211
वय : 47 लिंग : महिला
छायाचित्र उपलब्ध

959 HMM1002435
नाव : संदिप दिनकर काकड
वडिलांचे नाव: दिनकर काकड
घर क्रमांक : 211
वय : 38 लिंग : पुरुष
छायाचित्र उपलब्ध

960 ALJ6037881
नाव : प्रल्हाद दिनकर काकड
वडिलांचे नाव: दिनकर काकड
घर क्रमांक : 211
वय : 34 लिंग : पुरुष
छायाचित्र उपलब्ध

961 ALJ6864227
नाव : आशिष दिनकर काकड
वडिलांचे नाव: दिनकर काकड
घर क्रमांक : 211
वय : 31 लिंग : पुरुष
छायाचित्र उपलब्ध

962 ALJ6864243
नाव : ज्योती संदिप काकड
पतीचे नाव: संदिप काकड
घर क्रमांक : 211
वय : 32 लिंग : महिला
छायाचित्र उपलब्ध

963 ALJ0222638
नाव : यमुना भानदास. काकड
पतीचे नाव: भानदास. काकड
घर क्रमांक : 212
वय : 75 लिंग : महिला
छायाचित्र उपलब्ध

964 ALJ1125897
नाव : अवचीतराव भानदास. काकड
वडिलांचे नाव: भानदास. काकड
घर क्रमांक : 212
वय : 60 लिंग : पुरुष
छायाचित्र उपलब्ध

965 ALJ1125905
नाव : रंजना अवचीतराव काकड
पतीचे नाव: अवचीतराव काकड
घर क्रमांक : 212
वय : 55 लिंग : महिला
छायाचित्र उपलब्ध

966 ALJ1125913
नाव : मधुकर भानदास. काकड
वडिलांचे नाव: भानदास. काकड
घर क्रमांक : 212
वय : 55 लिंग : पुरुष
छायाचित्र उपलब्ध

967 ALJ1125921
नाव : कुशीवता र्मधुकर काकड
पतीचे नाव: मधुकर काकड
घर क्रमांक : 212
वय : 50 लिंग : महिला
छायाचित्र उपलब्ध

968 ALJ4605051
नाव : संजिवंनी अच्युतराव काकड
वडिलांचे नाव: अच्युतराव काकड
घर क्रमांक : 212
वय : 36 लिंग : महिला
छायाचित्र उपलब्ध

969 ALJ6137608
नाव : विकास मधुकर काकड
वडिलांचे नाव: मधुकर काकड
घर क्रमांक : 212
वय : 37 लिंग : पुरुष
छायाचित्र उपलब्ध

970 ALJ1125939
नाव : देवबाई उत्तम. काकड
पतीचे नाव: उत्तम. काकड
घर क्रमांक : 213
वय : 75 लिंग : महिला
छायाचित्र उपलब्ध

971 ALJ1125947
नाव : बाबुराव उत्तम. काकड
वडिलांचे नाव: उत्तम. काकड
घर क्रमांक : 213
वय : 48 लिंग : पुरुष
छायाचित्र उपलब्ध

972 HMM0992636
नाव : सविता बाबुराव काकड
पतीचे नाव: बाबुराव काकड
घर क्रमांक : 213
वय : 42 लिंग : महिला
छायाचित्र उपलब्ध

973 HMM0992693
नाव : संतोष उत्तम काकड
इतर: उत्तम काकड
घर क्रमांक : 213
वय : 42 लिंग : पुरुष
छायाचित्र उपलब्ध

974 HMM0992644
नाव : सरस्वती संतोष काकड
पतीचे नाव: संतोष काकड
घर क्रमांक : 213
वय : 38 लिंग : महिला
छायाचित्र उपलब्ध

975 ALJ7913270
नाव : अमोल श्रीराम टेकाळे
वडिलांचे नाव: श्रीराम टेकाळे
घर क्रमांक : 213
वय : 35 लिंग : पुरुष
छायाचित्र उपलब्ध

976 HMM0992842
नाव : रामराव ग्यानू कांबळे
वडिलांचे नाव: ग्यानू कांबळे
घर क्रमांक : 214
वय : 70 लिंग : पुरुष
छायाचित्र उपलब्ध

977 HMM0992875
नाव : सुदाम रामराव कांबळे
वडिलांचे नाव: रामराव कांबळे
घर क्रमांक : 214
वय : 68 लिंग : पुरुष
छायाचित्र उपलब्ध

978 HMM0992883
नाव : गंगूबाई रामराव कांबळे
पतीचे नाव: रामराव कांबळे
घर क्रमांक : 214
वय : 65 लिंग : महिला
छायाचित्र उपलब्ध

979 ALJ4604690
नाव : अलका सुदाम कांबळे
पतीचे नाव: सुदाम कांबळे
घर क्रमांक : 214
वय : 38 लिंग : महिला
छायाचित्र उपलब्ध

980 ALJ0222711
नाव : सुखदेव गैबी डोईफोडे
वडिलांचे नाव: गैबी डोईफोडे
घर क्रमांक : 215
वय : 65 लिंग : पुरुष
छायाचित्र उपलब्ध

981 ALJ0222729
नाव : इंदुबाई सुखदेव डोईफोडे
पतीचे नाव: सुखदेव डोईफोडे
घर क्रमांक : 215
वय : 60 लिंग : महिला
छायाचित्र उपलब्ध

982 ALJ6864300
नाव : सागर सुखदेव डोईफोडे
वडिलांचे नाव: सुखदेव डोईफोडे
घर क्रमांक : 215
वय : 34 लिंग : महिला
छायाचित्र उपलब्ध

983 ALJ0222737
नाव : गुलाबराव सखाराम. टेकाळे
वडिलांचे नाव: सखाराम. टेकाळे
घर क्रमांक : 216
वय : 75 लिंग : पुरुष
छायाचित्र उपलब्ध

984 ALJ0222745
नाव : मंदाबाई गुलाबराव टेकाळे
पतीचे नाव: गुलाबराव टेकाळे
घर क्रमांक : 216
वय : 65 लिंग : महिला
छायाचित्र उपलब्ध

985 HMM1003052
नाव : अंनथा गुलाबराव टेकाळे
वडिलांचे नाव: गुलाबराव टेकाळे
घर क्रमांक : 216
वय : 41 लिंग : पुरुष
छायाचित्र उपलब्ध

986 ALJ4604914
नाव : सत्यवती अनंथा टेकाळे
पतीचे नाव: अनंथा टेकाळे
घर क्रमांक : 216
वय : 35 लिंग : महिला
छायाचित्र उपलब्ध

987 ALJ1125954
नाव : रामेश्वर किसन काकड
वडिलांचे नाव: किसन काकड
घर क्रमांक : 217
वय : 70 लिंग : पुरुष
छायाचित्र उपलब्ध

988 ALJ1125962
नाव : तुळसाबाई रामेश्वर काकड
पतीचे नाव: रामेश्वर काकड
घर क्रमांक : 217
वय : 65 लिंग : महिला
छायाचित्र उपलब्ध

989 HMM0992255
नाव : शालीग्राम रामेश्वर काकड
वडिलांचे नाव: रामेश्वर काकड
घर क्रमांक : 217
वय : 41 लिंग : पुरुष
छायाचित्र उपलब्ध

990 ALJ9875675
नाव : भागीरथी काकड
पतीचे नाव: शालिग्राम काकड
घर क्रमांक : 217
वय : 34 लिंग : महिला
छायाचित्र उपलब्ध

991 ALJ0222781
नाव : वच्छला कारभारी काकड
पतीचे नाव: कारभारी काकड
घर क्रमांक : 218
वय : 75 लिंग : महिला
छायाचित्र उपलब्ध

992 ALJ0222791
नाव : सुभाष कारभारी काकड
वडिलांचे नाव: कारभारी काकड
घर क्रमांक : 218
वय : 52 लिंग : पुरुष
छायाचित्र उपलब्ध

993 ALJ0222802
नाव : ज्योती सुभाष काकड
पतीचे नाव: सुभाष काकड
घर क्रमांक : 218
वय : 50 लिंग : महिला
छायाचित्र उपलब्ध

994 ALJ1125970
नाव : बद्रीनाथ कारभारी काकड
वडिलांचे नाव: कारभारी काकड
घर क्रमांक : 218
वय : 50 लिंग : पुरुष
छायाचित्र उपलब्ध

995 ALJ1125988
नाव : शिवानंद कारभारी काकड
वडिलांचे नाव: कारभारी काकड
घर क्रमांक : 218
वय : 48 लिंग : पुरुष
छायाचित्र उपलब्ध

996 ALJ4604781
नाव : ज्योती शिवानंद काकड
पतीचे नाव: शिवानंद काकड
घर क्रमांक : 218
वय : 48 लिंग : महिला
छायाचित्र उपलब्ध

997 HMM0992214
नाव : संगिता बद्रीनाथ काकड
पतीचे नाव: बद्रीनाथ काकड
घर क्रमांक : 218
वय : 45 लिंग : महिला
छायाचित्र उपलब्ध

998 ALJ1125996
नाव : देवीदास. गंगाराम. जाधव
वडिलांचे नाव: गंगाराम. जाधव
घर क्रमांक : 219
वय : 70 लिंग : पुरुष
छायाचित्र उपलब्ध

999 ALJ1126002
नाव : प्रेमिला देवीदास. जाधव
पतीचे नाव: देवीदास. जाधव
घर क्रमांक : 219
वय : 65 लिंग : महिला
छायाचित्र उपलब्ध

1000 ALJ1126010
नाव : उत्तम. देवीदास. जाधव
वडिलांचे नाव: देवीदास. जाधव
घर क्रमांक : 219
वय : 50 लिंग : पुरुष
छायाचित्र उपलब्ध

1001 ALJ4604864
नाव : इंदुबाई उत्तम जाधव
पतीचे नाव: उत्तम जाधव
घर क्रमांक : 219
वय : 42 लिंग : महिला
छायाचित्र उपलब्ध

1002 ALJ0222850
नाव : दामोधर एकनाथ काकड
वडिलांचे नाव: एकनाथ जाधव
घर क्रमांक : 220
वय : 60 लिंग : पुरुष
छायाचित्र उपलब्ध

1003 ALJ0222860
नाव : शोभा दामोधर काकड
पतीचे नाव: दामोधर जाधव
घर क्रमांक : 220
वय : 55 लिंग : महिला
छायाचित्र उपलब्ध

1004 ALJ6137616
नाव : गजानन दामोधर काकड
वडिलांचे नाव: दामोधर काकड
घर क्रमांक : 220
वय : 36 लिंग : पुरुष
छायाचित्र उपलब्ध

1005 ALJ9875659
नाव : रत्ना काकड
पतीचे नाव: गजानन काकड
घर क्रमांक : 220
वय : 32 लिंग : महिला
छायाचित्र उपलब्ध

1006 ALJ1126028
नाव : प्रताप एकनाथ काकड
वडिलांचे नाव: एकनाथ काकड
घर क्रमांक : 221
वय : 56 लिंग : पुरुष
छायाचित्र उपलब्ध

1007 ALJ1126036
नाव : पुष्पा प्रताप काकड
पतीचे नाव: प्रताप काकड
घर क्रमांक : 221
वय : 50 लिंग : महिला
छायाचित्र उपलब्ध

1008 ALJ9875667
नाव : मीनाक्षी काकड
वडिलांचे नाव: पवन काकड
घर क्रमांक : 221
वय : 28 लिंग : महिला
छायाचित्र उपलब्ध

1009 ALJ0222890
नाव : गुणवंता लक्ष्मण गाढवे
वडिलांचे नाव: लक्ष्मण गाढवे
घर क्रमांक : 222
वय : 62 लिंग : पुरुष
छायाचित्र उपलब्ध

1010 ALJ0222901
नाव : बालूबाई गुणवंता गाढवे
पतीचे नाव: गुणवंता गाढवे
घर क्रमांक : 222
वय : 55 लिंग : महिला
छायाचित्र उपलब्ध

1011 ALJ6037790
नाव : दामोधर गुणवंत गाढवे
वडिलांचे नाव: गुणवंत गाढवे
घर क्रमांक : 222
वय : 41 लिंग : पुरुष
छायाचित्र उपलब्ध

1012 HMM1003128
नाव : कैलास गुणवंता गाढवे
वडिलांचे नाव: गुणवंता गाढवे
घर क्रमांक : 222
वय : 37 लिंग : पुरुष
छायाचित्र उपलब्ध

1013 ALJ1126051
नाव : तारामती नानाभाऊ गाढवे
पतीचे नाव: नानाभाऊ गाढवे
घर क्रमांक : 223
वय : 70 लिंग : महिला
छायाचित्र उपलब्ध

1014 HMM0992388
नाव : रावसाहेब नानाभाऊ गाढवे
वडिलांचे नाव: नानाभाऊ गाढवे
घर क्रमांक : 223
वय : 49 लिंग : पुरुष
छायाचित्र उपलब्ध

1015 HMM0993089
नाव : इंदुबाई रावसाहेब गाढवे
पतीचे नाव: रावसाहेब गाढवे
घर क्रमांक : 223
वय : 45 लिंग : महिला
छायाचित्र उपलब्ध

1016 HMM0992362
नाव : रामेश्वर नानाभाऊ गाढवे
वडिलांचे नाव: नानाभाऊ गाढवे
घर क्रमांक : 223
वय : 38 लिंग : पुरुष
छायाचित्र उपलब्ध

1017 ALJ1126069
नाव : भीमराव रामभाऊ गाढवे
वडिलांचे नाव: रामभाऊ गाढवे
घर क्रमांक : 224
वय : 80 लिंग : पुरुष
छायाचित्र उपलब्ध

1018 ALJ1126077
नाव : राधाबाई भीमराव गाढवे
पतीचे नाव: भीमराव गाढवे
घर क्रमांक : 224
वय : 75 लिंग : महिला
छायाचित्र उपलब्ध

1019 ALJ1126085
नाव : विष्णु भीमराव गाढवे
वडिलांचे नाव: भीमराव गाढवे
घर क्रमांक : 224
वय : 55 लिंग : पुरुष
छायाचित्र उपलब्ध

1020 ALJ1126093
नाव : पुष्पा विष्णु गाढवे
पतीचे नाव: विष्णु गाढवे
घर क्रमांक : 224
वय : 50 लिंग : महिला
छायाचित्र उपलब्ध

1021 ALJ7023302
नाव : अक्षय विष्णु गाढवे
वडिलांचे नाव: विष्णु गाढवे
घर क्रमांक : 224
वय : 29 लिंग : पुरुष
छायाचित्र उपलब्ध

1022 ALJ0222969
नाव : अंकुश रामभाऊ गाढवे
वडिलांचे नाव: रामभाऊ गाढवे
घर क्रमांक : 225
वय : 55 लिंग : पुरुष
छायाचित्र उपलब्ध

1023 ALJ0222979
नाव : गोदावरी अंकुश गाढवे
पतीचे नाव: अंकुश गाढवे
घर क्रमांक : 225
वय : 50 लिंग : महिला
छायाचित्र उपलब्ध

1024 ALJ6730469
नाव : योगेश अकुंश गाढवे
वडिलांचे नाव: अकुंश गाढवे
घर क्रमांक : 225
वय : 37 लिंग : पुरुष
छायाचित्र उपलब्ध

1025 ALJ7050362
नाव : सुनिता योगेश गाढवे
पतीचे नाव: योगेश गाढवे
घर क्रमांक : 225
वय : 34 लिंग : महिला
छायाचित्र उपलब्ध

1026 ALJ0223016
नाव : पंडीत महिपत गाढवे
वडिलांचे नाव: महिपत गाढवे
घर क्रमांक : 226
वय : 70 लिंग : पुरुष
छायाचित्र उपलब्ध

1027 ALJ1126101
नाव : चंद्रकला पंडीत गाढवे
पतीचे नाव: पंडीत गाढवे
घर क्रमांक : 226
वय : 65 लिंग : महिला
छायाचित्र उपलब्ध

1028 HMM0993071
नाव : रेखा रमेश गाढवे
पतीचे नाव: रमेश गाढवे
घर क्रमांक : 226
वय : 42 लिंग : महिला
छायाचित्र उपलब्ध

1029 ALJ4604880
नाव : रेखा सुरेश गाढवे
पतीचे नाव: सुरेश गाढवे
घर क्रमांक : 226
वय : 40 लिंग : महिला
छायाचित्र उपलब्ध

1030 HMM0993006
नाव : अनंथा प्रल्हाद गाढवे
वडिलांचे नाव: प्रल्हाद गाढवे
घर क्रमांक : 226
वय : 40 लिंग : पुरुष
छायाचित्र उपलब्ध

1031 ALJ6360366
नाव : पुष्पा आनंथा गाढवे
पतीचे नाव: आनंथा गाढवे
घर क्रमांक : 226
वय : 41 लिंग : महिला
छायाचित्र उपलब्ध

1032 HMM0991976
नाव : सुरेश पंडीत गाढवे
वडिलांचे नाव: पंडीत गाढवे
घर क्रमांक : 226
वय : 38 लिंग : पुरुष
छायाचित्र उपलब्ध

1033 ALJ6137426
नाव : शोभा नानाभाऊ जाधव
पतीचे नाव: नानाभाऊ जाधव
घर क्रमांक : 226
वय : 35 लिंग : महिला
छायाचित्र उपलब्ध

1034 ALJ0223056
नाव : प्रमोद शंकर जाधव
वडिलांचे नाव: शंकर जाधव
घर क्रमांक : 227
वय : 60 लिंग : पुरुष
छायाचित्र उपलब्ध

1035 HMM1003193
नाव : रविंद्र प्रमोद जाधव
इतर: प्रमोद जाधव
घर क्रमांक : 227
वय : 42 लिंग : पुरुष
छायाचित्र उपलब्ध

1036 HMM1003177
नाव : कावेरी रविंद्र जाधव
पतीचे नाव: रविंद्र जाधव
घर क्रमांक : 227
वय : 41 लिंग : महिला
छायाचित्र उपलब्ध

1037 ALJ6730386
नाव : मनिषा सुनिल मकासर
पतीचे नाव: सुनिल मकासर
घर क्रमांक : 227
वय : 31 लिंग : महिला
छायाचित्र उपलब्ध

1038 ALJ6730378
नाव : अनिल सुर्यभान मकासर
वडिलांचे नाव: सुर्यभान मकासर
घर क्रमांक : 227
वय : 31 लिंग : पुरुष
छायाचित्र उपलब्ध

1039 ALJ7104177
नाव : आम्रपाली अनिल मकासर
पतीचे नाव: अनिल मकासर
घर क्रमांक : 227
वय : 30 लिंग : महिला
छायाचित्र उपलब्ध

1040 ALJ9900705
नाव : अर्चना वाणी
वडिलांचे नाव: विष्णू वाणी
घर क्रमांक : 227
वय : 36 लिंग : महिला
छायाचित्र उपलब्ध

1041 HMM1003078
नाव : गजानन प्रल्हाद पाटोळे
वडिलांचे नाव: प्रल्हाद पाटोळे
घर क्रमांक : 228
वय : 40 लिंग : पुरुष
छायाचित्र उपलब्ध

1042 ALJ6864094
नाव : अनिता गजानन पाटोळे
पतीचे नाव: गजानन पाटोळे
घर क्रमांक : 228
वय : 37 लिंग : महिला
छायाचित्र उपलब्ध

1043 ALJ1555200
नाव : सुनिता सुभाष जाधव
पतीचे नाव: सुभाष जाधव
घर क्रमांक : 229
वय : 40 लिंग : महिला
छायाचित्र उपलब्ध

1044 ALJ1126135
नाव : शांताबाई श्रीराम. पाटील
पतीचे नाव: श्रीराम. पाटील
घर क्रमांक : 229
वय : 80 लिंग : महिला
छायाचित्र उपलब्ध

1045 ALJ3502218
नाव : चतुराबाई श्रीराम. पाटील
पतीचे नाव: श्रीराम. पाटील
घर क्रमांक : 229
वय : 70 लिंग : महिला
छायाचित्र उपलब्ध

1046 HMM0992529
नाव : श्रीकृष्ण श्रीराम. पाटील
वडिलांचे नाव: श्रीराम. पाटील
घर क्रमांक : 229
वय : 50 लिंग : पुरुष
छायाचित्र उपलब्ध

1047 ALJ3502143
नाव : माधुरी संदीप पाटील
पतीचे नाव: संदीप पाटील
घर क्रमांक : 229
वय : 48 लिंग : महिला
छायाचित्र उपलब्ध

1048 HMM0992511
नाव : मंदोधरी श्रीकृष्ण पाटील
पतीचे नाव: श्रीकृष्ण पाटील
घर क्रमांक : 229
वय : 42 लिंग : महिला
छायाचित्र उपलब्ध

1049 ALJ6864144
नाव : मनिषा गोविंद गाढवे
पतीचे नाव: गोविंद गाढवे
घर क्रमांक : 230
वय : 31 लिंग : महिला
छायाचित्र उपलब्ध

1050 ALJ6360374
नाव : भानुदास अर्जुन गाढवे
वडिलांचे नाव: अर्जुन पाटील
घर क्रमांक : 230
वय : 90 लिंग : पुरुष
छायाचित्र उपलब्ध

1051 ALJ1126143
नाव : विजय भानुदास गाढवे
वडिलांचे नाव: भानुदास पाटील
घर क्रमांक : 230
वय : 55 लिंग : पुरुष
छायाचित्र उपलब्ध

1052 HMM0992297
नाव : अनिता विजय गाढवे
पतीचे नाव: विजय पाटील
घर क्रमांक : 230
वय : 50 लिंग : महिला
छायाचित्र उपलब्ध

1053 HMM0992305
नाव : यमुना जगन गाढवे
पतीचे नाव: जगन पाटील
घर क्रमांक : 230
वय : 43 लिंग : महिला
छायाचित्र उपलब्ध

1054 HMM0993030
नाव : निर्मला शरद पाटील
पतीचे नाव: शरद पाटील
घर क्रमांक : 230
वय : 42 लिंग : महिला
छायाचित्र उपलब्ध

1055 ALJ0223131
नाव : श्रीराम. सखाराम. टेकाळे
वडिलांचे नाव: सखाराम. टेकाळे
घर क्रमांक : 231
वय : 65 लिंग : पुरुष
छायाचित्र उपलब्ध

1056 ALJ3502226
नाव : रुख्मीन श्रीराम टेकाळे
पतीचे नाव: श्रीराम टेकाळे
घर क्रमांक : 231
वय : 60 लिंग : महिला
छायाचित्र उपलब्ध

1057 ALJ9870296
नाव : शेख साबिर
वडिलांचे नाव: शेख नज़ीर
घर क्रमांक : 231 ब
वय : 26 लिंग : पुरुष
छायाचित्र उपलब्ध

1058 ALJ6360390
नाव : रामराव लक्ष्मण बिबे
वडिलांचे नाव: लक्ष्मण बिबे
घर क्रमांक : 232
वय : 75 लिंग : पुरुष
छायाचित्र उपलब्ध

1059 HMM1002443
नाव : विजय रामराव बिबे
वडिलांचे नाव: रामराव बिबे
घर क्रमांक : 232
वय : 50 लिंग : पुरुष
छायाचित्र उपलब्ध

1060 ALJ1126168
नाव : सुनिल रामराव बिबे
वडिलांचे नाव: रामराव बिबे
घर क्रमांक : 232
वय : 48 लिंग : पुरुष
छायाचित्र उपलब्ध

1061 ALJ9629635
नाव : पवन सुनील बिबे
वडिलांचे नाव: सुनील बिबे
घर क्रमांक : 232
वय : 27 लिंग : पुरुष
छायाचित्र उपलब्ध

1062 ALJ4604948
नाव : मनोहर लक्ष्नण बिबे
वडिलांचे नाव: लक्ष्नण बिबे
घर क्रमांक : 233
वय : 63 लिंग : पुरुष
छायाचित्र उपलब्ध

1063 ALJ4605002
नाव : बेबी मनोहर बिबे
वडिलांचे नाव: मनोहर बिबे
घर क्रमांक : 233
वय : 59 लिंग : पुरुष
छायाचित्र उपलब्ध

1064 ALJ1126176
नाव : सुगंधाबाई नारायण जाधव
पतीचे नाव: नारायण जाधव
घर क्रमांक : 234
वय : 85 लिंग : महिला
छायाचित्र उपलब्ध

1065 ALJ1126184
नाव : गौतम. नारायण जाधव
वडिलांचे नाव: नारायण जाधव
घर क्रमांक : 234
वय : 65 लिंग : पुरुष
छायाचित्र उपलब्ध

1066 ALJ1126192
नाव : सविता गौतम जाधव
पतीचे नाव: गौतम जाधव
घर क्रमांक : 234
वय : 50 लिंग : महिला
छायाचित्र उपलब्ध

1067 ALJ0223195
नाव : दिलीप नारायण जाधव
वडिलांचे नाव: नारायण जाधव
घर क्रमांक : 234
वय : 50 लिंग : पुरुष
छायाचित्र उपलब्ध

1068 ALJ7023419
नाव : प्रविण गौतम जाधव
वडिलांचे नाव: गौतम जाधव
घर क्रमांक : 234
वय : 29 लिंग : पुरुष
छायाचित्र उपलब्ध

1069 ALJ1477827
नाव : जलीना शेख
पतीचे नाव: अकतर शेख
घर क्रमांक : 234
वय : 32 लिंग : महिला
छायाचित्र उपलब्ध

1070 ALJ1477819
नाव : अकतर शेख
वडिलांचे नाव: बबन शेख
घर क्रमांक : 235
वय : 36 लिंग : पुरुष
छायाचित्र उपलब्ध

1071 HMM0992792
नाव : दगडूबा अंबादास शेळके
इतर: अंबादास शेळके
घर क्रमांक : 235
वय : 44 लिंग : पुरुष
छायाचित्र उपलब्ध

1072 ALJ7023484
नाव : पार्वती दगडुबा शेळके
पतीचे नाव: दगडुबा शेळके
घर क्रमांक : 235
वय : 40 लिंग : महिला
छायाचित्र उपलब्ध

1073 ALJ9689027
नाव : जायदाबी हबीब पठाण
पतीचे नाव: हबीब पठाण
घर क्रमांक : 236
वय : 39 लिंग : महिला
छायाचित्र उपलब्ध

1074 ALJ1554880
नाव : पठाण खाजाखाँ नुरखाँ
इतर: नुरखाँ भोलेखाँ
घर क्रमांक : 236ब
वय : 59 लिंग : पुरुष
छायाचित्र उपलब्ध

1075 HMM1003003
नाव : पठाण अमीनाबी अजीसखाँ
पतीचे नाव: अजीसखाँ नुरखाँ
घर क्रमांक : 236ब
वय : 49 लिंग : महिला
छायाचित्र उपलब्ध

1076 ALJ6730253
नाव : अनिता संतोष ढवळे
पतीचे नाव: संतोष ढवळे
घर क्रमांक : 238
वय : 37 लिंग : महिला
छायाचित्र उपलब्ध

1077 ALJ1126200
नाव : शेनफड चतूरसिंग जाधव
वडिलांचे नाव: चत्रसिंग जाधव
घर क्रमांक : 238
वय : 65 लिंग : पुरुष
छायाचित्र उपलब्ध

1078 ALJ1126218
नाव : कमळ शेनफड जाधव
पतीचे नाव: शेनफळ जाधव
घर क्रमांक : 238
वय : 60 लिंग : महिला
छायाचित्र उपलब्ध

1079 HMM0992750
नाव : गणेश शेनफड जाधव
वडिलांचे नाव: शेनफड जाधव
घर क्रमांक : 238
वय : 38 लिंग : पुरुष
छायाचित्र उपलब्ध

1080 ALJ6864268
नाव : नंदुलाल शेणफड जाधव
वडिलांचे नाव: शेणफड जाधव
घर क्रमांक : 238
वय : 33 लिंग : महिला
छायाचित्र उपलब्ध

1081 ALJ7913288
नाव : शे. रशीद शे. नबी
इतर: प्रमुख
घर क्रमांक : 239
वय : 54 लिंग : पुरुष
छायाचित्र उपलब्ध

1082 HMM1003136
नाव : शे. रुबीयाबी शे. रशीद
पतीचे नाव: शे. रशीद शे. नबी
घर क्रमांक : 239
वय : 44 लिंग : महिला
छायाचित्र उपलब्ध

1083 ALJ9688706
नाव : आसिफ़ नज़ीर शेख
वडिलांचे नाव: नज़ीर शेख
घर क्रमांक : 239
वय : 28 लिंग : पुरुष
छायाचित्र उपलब्ध

1084 HMM0992263
नाव : शे. नजीर शे. नबी
वडिलांचे नाव: नजीरनबी
घर क्रमांक : 239 ब
वय : 48 लिंग : पुरुष
छायाचित्र उपलब्ध

1085 HMM0992172
नाव : शे. जरीनाबी शे. नजीर
पतीचे नाव: शे. नजीर शे. नबी
घर क्रमांक : 239 ब
वय : 44 लिंग : महिला
छायाचित्र उपलब्ध

1086 ALJ9629650
नाव : सजियाबी शेख ताज़ीम
पतीचे नाव: शेख ताज़ीम
घर क्रमांक : 240
वय : 33 लिंग : महिला
छायाचित्र उपलब्ध

1087 ALJ9629643
नाव : शेख ताजीम शेख कादिर
वडिलांचे नाव: शेख कादिर शेख नब्बी
घर क्रमांक : 240
वय : 32 लिंग : पुरुष
छायाचित्र उपलब्ध

1088 ALJ9629668
नाव : शेख नदीम शेख कादीर
वडिलांचे नाव: शेख कादीर शेख नबी
घर क्रमांक : 2410
वय : 28 लिंग : पुरुष
छायाचित्र उपलब्ध

1089 ALJ9870270
नाव : शेख अज़ीस
वडिलांचे नाव: शेख कदीर
घर क्रमांक : 240
वय : 27 लिंग : पुरुष
छायाचित्र उपलब्ध

1090 ALJ9870288
नाव : शेख अमीर
वडिलांचे नाव: शेख कदीर
घर क्रमांक : 240
वय : 26 लिंग : पुरुष
छायाचित्र उपलब्ध

1091 HMM1002823
नाव : नजीनाबो कदीर शेख
पतीचे नाव: कदीर शेख
घर क्रमांक : 240
वय : 50 लिंग : महिला
छायाचित्र उपलब्ध

1092 HMM0992768
नाव : महेमुद शे. हुसेन
वडिलांचे नाव: शे. हुसेन शे. उस्मान
घर क्रमांक : 241
वय : 45 लिंग : पुरुष
छायाचित्र उपलब्ध

1093 ALJ7050339
नाव : शे रफिक
वडिलांचे नाव: शेख हुसेन
घर क्रमांक : 241
वय : 37 लिंग : पुरुष
छायाचित्र उपलब्ध

1094 ALJ0223284
नाव : सालिमाबी हुसेन शेख
पतीचे नाव: हुसेन शेख
घर क्रमांक : 241
वय : 60 लिंग : महिला
छायाचित्र उपलब्ध

1095 ALJ7076359
नाव : मुमताज शे रफिक शेख
पतीचे नाव: शे रफिक शेख
घर क्रमांक : 241
वय : 36 लिंग : महिला
छायाचित्र उपलब्ध

1096 HMM0992552
नाव : रुमशानबी सनातन पठाण
पतीचे नाव: सनातन पठाण
घर क्रमांक : 242
वय : 72 लिंग : महिला
छायाचित्र उपलब्ध

1097 ALJ0223294
नाव : नबी गुलाब शेख
वडिलांचे नाव: गुलाब शेख
घर क्रमांक : 242
वय : 85 लिंग : पुरुष
छायाचित्र उपलब्ध

1098 ALJ0223305
नाव : शरीफाबी नबी शेख
पतीचे नाव: नबी शेख
घर क्रमांक : 242
वय : 80 लिंग : महिला
छायाचित्र उपलब्ध

1099 ALJ1126267
नाव : कौशल्या तेजराव बोरकर
पतीचे नाव: तेजराव बोरकर
घर क्रमांक : 243
वय : 70 लिंग : महिला
छायाचित्र उपलब्ध

1100 ALJ9689035
नाव : वर्षा तेजराव बोरकर
पतीचे नाव: तेजराव बोरकर
घर क्रमांक : 243
वय : 37 लिंग : महिला
छायाचित्र उपलब्ध

1101 ALJ9688797
नाव : गौतम परमेश्वर कदम
वडिलांचे नाव: परमेश्वर कदम
घर क्रमांक : 246
वय : 26 लिंग : पुरुष
छायाचित्र उपलब्ध

1102 ALJ1126317
नाव : परमेश्वर आश्रुबा कदम
वडिलांचे नाव: आश्रुबा कदम
घर क्रमांक : 246
वय : 49 लिंग : पुरुष
छायाचित्र उपलब्ध

1103 HMM0992321
नाव : वंदना परमेश्वर कदम
पतीचे नाव: परमेश्वर कदम
घर क्रमांक : 246
वय : 45 लिंग : महिला
छायाचित्र उपलब्ध

1104 ALJ6864334
नाव : शेख मोसिन शेख
वडिलांचे नाव: शेख नब्बी शेख
घर क्रमांक : 246
वय : 37 लिंग : पुरुष
छायाचित्र उपलब्ध

1105 ALJ6864342
नाव : शे समीर शेख
वडिलांचे नाव: शेख नब्बी शेख
घर क्रमांक : 246
वय : 33 लिंग : पुरुष
छायाचित्र उपलब्ध

1106 ALJ7050321
नाव : रेश्माबी शेख समीर शेख
पतीचे नाव: शेख समीर शेख
घर क्रमांक : 246
वय : 29 लिंग : महिला
छायाचित्र उपलब्ध

1107 ALJ7050313
नाव : करिश्मा शे मोसिन शेख
पतीचे नाव: शे मोसिन शेख
घर क्रमांक : 246
वय : 28 लिंग : महिला
छायाचित्र उपलब्ध

1108 ALJ9870304
नाव : गौतम इंगळे
वडिलांचे नाव: उत्तम इंगळे
घर क्रमांक : 247
वय : 26 लिंग : पुरुष
छायाचित्र उपलब्ध

1109 ALJ1126309
नाव : शाहीदाबी नबी शेख
पतीचे नाव: नबी शेख
घर क्रमांक : 247
वय : 55 लिंग : महिला
छायाचित्र उपलब्ध

1110 ALJ6137624
नाव : व्दारका पांडुरंग खार्डे
पतीचे नाव: पांडुरंग खार्डे
घर क्रमांक : 248
वय : 72 लिंग : महिला
छायाचित्र उपलब्ध

1111 HMM1002294
नाव : शिवहरी पांडुरंग खार्डे
वडिलांचे नाव: पांडुरंग खार्डे
घर क्रमांक : 248
वय : 54 लिंग : पुरुष
छायाचित्र उपलब्ध

1112 ALJ6137632
नाव : कुशवता शिवहरी खार्डे
पतीचे नाव: शिवहरी खार्डे
घर क्रमांक : 248
वय : 52 लिंग : महिला
छायाचित्र उपलब्ध

1113 HMM0993097
नाव : विष्णु पांडुरंग खार्डे
वडिलांचे नाव: पांडुरंग खार्डे
घर क्रमांक : 248
वय : 49 लिंग : पुरुष
छायाचित्र उपलब्ध

1114 ALJ6137640
नाव : मंगला विष्णु खार्डे
वडिलांचे नाव: विष्णु खार्डे
घर क्रमांक : 248
वय : 37 लिंग : महिला
छायाचित्र उपलब्ध

1115 HMM0992057
नाव : भरत जयसिंग पवार
वडिलांचे नाव: जयसिंग पवार
घर क्रमांक : 249
वय : 69 लिंग : पुरुष
छायाचित्र उपलब्ध

1116 HMM0992404
नाव : नंदाबाई भरत पवार
पतीचे नाव: भरत पवार
घर क्रमांक : 249
वय : 64 लिंग : महिला
छायाचित्र उपलब्ध

1117 HMM1002385
नाव : आनंदा किसन नागरे
वडिलांचे नाव: किसन नागरे
घर क्रमांक : 263
वय : 51 लिंग : पुरुष
छायाचित्र उपलब्ध

1118 ALJ1659952
नाव : निकिता गजेंद्र मांटे
पतीचे नाव: गजेंद्र मांटे
घर क्रमांक : 317
वय : 24 लिंग : महिला
छायाचित्र उपलब्ध

1119 ALJ1660869
नाव : मयूर मनोज मुळे
वडिलांचे नाव: मनोज दिगंबर मुळे
घर क्रमांक : 323
वय : 26 लिंग : पुरुष
छायाचित्र उपलब्ध

1120 ALJ1616473
नाव : जावेद मोहम्मद शेख
वडिलांचे नाव: मोहम्मद शेख
घर क्रमांक : 345
वय : 23 लिंग : पुरुष
छायाचित्र उपलब्ध

1121 ALJ1658418
नाव : मुनीसा महम्मद शेख
पतीचे नाव: महम्मद शेख
घर क्रमांक : 456
वय : 36 लिंग : महिला
छायाचित्र उपलब्ध

1122 ALJ1658459
नाव : नीशटाबी आसिफ़ शेख
पतीचे नाव: आसिफ़ शेख
घर क्रमांक : 556
वय : 23 लिंग : महिला
छायाचित्र उपलब्ध

1123 ALJ1684133
नाव : अविनाश रावसाहेब गाढवे
वडिलांचे नाव: रावसाहेब गाढवे
घर क्रमांक : 562
वय : 27 लिंग : पुरुष
छायाचित्र उपलब्ध

1124 ALJ1699412
नाव : वाल्मिक अशोक डोके
वडिलांचे नाव: अशोक डोके
घर क्रमांक : 567
वय : 33 लिंग : पुरुष
छायाचित्र उपलब्ध

1125 ALJ1699230
नाव : पूजा रावसाहेब गाढवे
वडिलांचे नाव: रावसाहेब गाढवे
घर क्रमांक : 567
वय : 28 लिंग : महिला
छायाचित्र उपलब्ध

1126 ALJ1696038
नाव : शीतल गजानन पाटोळे
पतीचे नाव: गजानन पाटोळे
घर क्रमांक : 655
वय : 30 लिंग : महिला
छायाचित्र उपलब्ध

1127 ALJ1124403
नाव : धोंडु हिंम्मतराव दहातोंडे
वडिलांचे नाव: हिंम्मतराव दहातोंडे
घर क्रमांक : 73-1
वय : 65 लिंग : पुरुष
छायाचित्र उपलब्ध

1128 ALJ1124411
नाव : रत्नमाला धोंडु दहातोंडे
पतीचे नाव: धोंडु दहातोंडे
घर क्रमांक : 73-1
वय : 60 लिंग : महिला
छायाचित्र उपलब्ध

1129 ALJ0219457
नाव : कोंडु हिंम्मतराव दहातोंडे
वडिलांचे नाव: हिंम्मतराव दहातोंडे
घर क्रमांक : 73 1
वय : 60 लिंग : पुरुष
छायाचित्र उपलब्ध

1130 HMM0992941
नाव : विजय धोंडू दहातोंडे
वडिलांचे नाव: धोंडू दहातोंडे
घर क्रमांक : 73-1
वय : 47 लिंग : पुरुष
छायाचित्र उपलब्ध

1131 ALJ1126325
नाव : गंगुबाई डिगांबर भागिले
पतीचे नाव: डिगांबर भागिले
घर क्रमांक : 1466
वय : 55 लिंग : महिला
छायाचित्र उपलब्ध

1132 ALJ1753912
नाव : पवन टेकाळे
वडिलांचे नाव: संतोष टेकाळे
घर क्रमांक : 01
वय : 25 लिंग : पुरुष
छायाचित्र उपलब्ध

1133 ALJ1772458
नाव : दिक्षा खरात
पतीचे नाव: विकास खरात
घर क्रमांक : 565
वय : 23 लिंग : महिला
छायाचित्र उपलब्ध

1134 ALJ1772466
नाव : करण खिल्लारे
वडिलांचे नाव: मुकुंद खिल्लारे
घर क्रमांक : 66
वय : 21 लिंग : पुरुष
छायाचित्र उपलब्ध

1135 ALJ1774710
नाव : प्रिती जाधव
पतीचे नाव: मंगेश जाधव
घर क्रमांक : 66
वय : 22 लिंग : महिला
छायाचित्र उपलब्ध

1136 ALJ1774728
नाव : हर्षल डोईफोडे
वडिलांचे नाव: विनायक डोईफोडे
घर क्रमांक : 55
वय : 21 लिंग : पुरुष
छायाचित्र उपलब्ध

1137 ALJ1775139
नाव : विजयश्री गणेश जाधव
पतीचे नाव: गणेश जाधव
घर क्रमांक : 53
वय : 23 लिंग : महिला
छायाचित्र उपलब्ध

1138 ALJ1775220
नाव : हर्षल गाढवे
वडिलांचे नाव: शरद गाढवे
घर क्रमांक : 56
वय : 22 लिंग : पुरुष
छायाचित्र उपलब्ध

1139 ALJ1775246
नाव : राधा दास
पतीचे नाव: ज्ञानेश्वर दास
घर क्रमांक : 54
वय : 25 लिंग : महिला
छायाचित्र उपलब्ध

1140 ALJ1775303
नाव : विशाल मुकुंदा खिल्लारे
वडिलांचे नाव: मुकुंदा खिल्लारे
घर क्रमांक : 43
वय : 24 लिंग : पुरुष
छायाचित्र उपलब्ध

1141 ALJ1775527
नाव : शुभम टेकाले
वडिलांचे नाव: शिवानंद टेकाले
घर क्रमांक : 456
वय : 21 लिंग : पुरुष
छायाचित्र उपलब्ध

1142 ALJ1775642
नाव : पूजा आढवे
पतीचे नाव: पवन आढवे
घर क्रमांक : 654
वय : 24 लिंग : महिला
छायाचित्र उपलब्ध

1143 ALJ1784198
नाव : अनिरुद्ध सिंगारे
वडिलांचे नाव: दिनकर सिंगारे सिंगारे
घर क्रमांक : 266
वय : 28 लिंग : पुरुष
छायाचित्र उपलब्ध

1144 ALJ1784560
नाव : शिवानी पंढरी पाटील
वडिलांचे नाव: पंढरी पाटील
घर क्रमांक : 54
वय : 22 लिंग : महिला
छायाचित्र उपलब्ध

1145 ALJ1797455
नाव : ऋतुजा नारायण खार्डे
वडिलांचे नाव: नारायण खर्डे
घर क्रमांक : 55
वय : 21 लिंग : महिला
छायाचित्र उपलब्ध

1146 ALJ1797463
नाव : यश भगवान मुंढे मुंढे
वडिलांचे नाव: भगवान मुंढे
घर क्रमांक : 73
वय : 21 लिंग : पुरुष
छायाचित्र उपलब्ध

1147 ALJ1797471
नाव : नंदा मधुकर कांबळे
पतीचे नाव: मधुकर कांबळे
घर क्रमांक : 88
वय : 40 लिंग : महिला
छायाचित्र उपलब्ध

1148 ALJ1797489
नाव : संध्या उद्धव उजेड उजेड
पतीचे नाव: उद्धव उजेड
घर क्रमांक : 75
वय : 38 लिंग : महिला
छायाचित्र उपलब्ध

1149 ALJ1797497
नाव : महेश सुदाम खर्डे खार्डे
वडिलांचे नाव: सुदाम खार्डे
घर क्रमांक : 76
वय : 23 लिंग : पुरुष
छायाचित्र उपलब्ध

1150 ALJ1797505
नाव : हर्षल रामदास नागरे
वडिलांचे नाव: रामदास नागरे नागरे
घर क्रमांक : 75
वय : 22 लिंग : पुरुष
छायाचित्र उपलब्ध

1151 ALJ1797513
नाव : अभय संदीप गाढवे
वडिलांचे नाव: संदीप गाढवे
घर क्रमांक : 65
वय : 22 लिंग : पुरुष
छायाचित्र उपलब्ध

1152 ALJ1797521
नाव : किरण श्रीकृष्ण गाढवे
वडिलांचे नाव: श्रीकृष्ण गाढवे
घर क्रमांक : 76
वय : 21 लिंग : पुरुष
छायाचित्र उपलब्ध

1153 ALJ1797539
नाव : विशाल उत्तम टेकाले
वडिलांचे नाव: उत्तम टेकाले
घर क्रमांक : 66
वय : 24 लिंग : पुरुष
छायाचित्र उपलब्ध

1154 ALJ1797547
नाव : मनीषा अनिल जायभाये
पतीचे नाव: अनिल जायभाये
घर क्रमांक : 76
वय : 30 लिंग : महिला
छायाचित्र उपलब्ध

1155 ALJ1797554
नाव : अनिकेत संतोष काकड
वडिलांचे नाव: संतोष काकड
घर क्रमांक : 555
वय : 21 लिंग : पुरुष
छायाचित्र उपलब्ध

1156 ALJ1797562
नाव : जया गणेश काकड
पतीचे नाव: गणेश काकड काकड
घर क्रमांक : 55
वय : 29 लिंग : महिला
छायाचित्र उपलब्ध

1157 ALJ1797570
नाव : पल्लवी जगन गाढवे
वडिलांचे नाव: जगन गाढवे गाढवे
घर क्रमांक : 54
वय : 22 लिंग : महिला
छायाचित्र उपलब्ध

1158 ALJ1797588
नाव : सुमित्रा शंकर पालवे
पतीचे नाव: शंकर पालवे पालवे
घर क्रमांक : 64
वय : 38 लिंग : महिला
छायाचित्र उपलब्ध

1159 ALJ1797596
नाव : धनश्री राजेंद्र काकड
पतीचे नाव: राजेंद्र काकड
घर क्रमांक : 65
वय : 22 लिंग : महिला
छायाचित्र उपलब्ध

1160 ALJ1797604
नाव : शंतनु संतोष मुळे
वडिलांचे नाव: संतोष मुळे मुळे
घर क्रमांक : 66
वय : 25 लिंग : पुरुष
छायाचित्र उपलब्ध

1161 ALJ1797612
नाव : वैभव संतोष गावंडे
वडिलांचे नाव: संतोष गावंडे
घर क्रमांक : 65
वय : 21 लिंग : पुरुष
छायाचित्र उपलब्ध

1162 ALJ1797620
नाव : ऋषिकेश सुरेश टेकाले
वडिलांचे नाव: सुरेश टेकाले
घर क्रमांक : 54
वय : 21 लिंग : पुरुष
छायाचित्र उपलब्ध

1163 ALJ1797638
नाव : सीमा गणेश जाधव
पतीचे नाव: गणेश जाधव
घर क्रमांक : 53
वय : 23 लिंग : महिला
छायाचित्र उपलब्ध

1164 ALJ1797646
नाव : नाज कलीम शेख
पतीचे नाव: कलीम शेख
घर क्रमांक : 754
वय : 21 लिंग : महिला
छायाचित्र उपलब्ध

1165 ALJ1797653
नाव : हिनाबी अलताब शेख
पतीचे नाव: अलताब शेख
घर क्रमांक : 543
वय : 26 लिंग : महिला
छायाचित्र उपलब्ध

1166 ALJ1797661
नाव : पूजा समाधान कदम
पतीचे नाव: समाधान कदम
घर क्रमांक : 75
वय : 27 लिंग : महिला
छायाचित्र उपलब्ध

1167 ALJ1801505
नाव : गणेश अनंता गाढवे
वडिलांचे नाव: अनंता गाढवे
घर क्रमांक : 98
वय : 20 लिंग : पुरुष
छायाचित्र उपलब्ध

1168 ALJ1802834
नाव : भूषण शिणगारे
वडिलांचे नाव: मधुकर शिनगारे
घर क्रमांक : 655
वय : 20 लिंग : पुरुष
छायाचित्र उपलब्ध

1169 ALJ1809011
नाव : कविता गणेश उजेड
पतीचे नाव: गणेश उजेड
घर क्रमांक : 45
वय : 21 लिंग : महिला
छायाचित्र उपलब्ध

1170 ALJ1809003
नाव : कल्याणी कैलास खंड
पतीचे नाव: कैलास खंड
घर क्रमांक : 345
वय : 23 लिंग : महिला
छायाचित्र उपलब्ध

1171 ALJ1808997
नाव : स्वाती अक्षय गाढवे
पतीचे नाव: अक्षय गाढवे
घर क्रमांक : 876
वय : 27 लिंग : महिला
छायाचित्र उपलब्ध

1172 ALJ1820034
नाव : पंढरीनाथ बबन गाढवे
वडिलांचे नाव: बबन गाढवे
घर क्रमांक : 12
वय : 32 लिंग : पुरुष
छायाचित्र उपलब्ध

1173 ALJ1829001
नाव : वंदना दिनकर शिनगारे
पतीचे नाव: दिनकर भास्कर शिनगारे
घर क्रमांक : 142
वय : 34 लिंग : महिला
छायाचित्र उपलब्ध

1174 ALJ1852524
नाव : गणेश दहातोंडे
आईचे नाव: केसर दहातोंडे
घर क्रमांक : एमएन16
वय : 22 लिंग : पुरुष
छायाचित्र उपलब्ध

1175 ALJ1879766
नाव : पवन राजू अवचार अवचार
आईचे नाव: शांता राजू अवचार अवचार
घर क्रमांक : 70
वय : 25 लिंग : पुरुष
छायाचित्र उपलब्ध

1176 ALJ1894625
नाव : कांचन सचिन सोनसळे
पतीचे नाव: सचिन समाधान सोनसळे
घर क्रमांक : वॉर्ड
वय : 31 लिंग : महिला
छायाचित्र उपलब्ध

1177 ALJ1894757
नाव : किरण गणेश वाघ
वडिलांचे नाव: गणेश माधव वाघ
घर क्रमांक : 111
वय : 20 लिंग : महिला
छायाचित्र उपलब्ध

1178 ALJ1894849
नाव : मीरा गणेश वाघ
पतीचे नाव: गणेश माधव वाघ
घर क्रमांक : 111
वय : 38 लिंग : महिला
छायाचित्र उपलब्ध

1179 ALJ1895002
नाव : रंजना विनायक टेकाळे
पतीचे नाव: विनायक विश्वनाथ टेकाळे
घर क्रमांक : 80
वय : 48 लिंग : महिला
छायाचित्र उपलब्ध

1180 ALJ1895184
नाव : मोहन श्रीहरी पाटोळे
वडिलांचे नाव: श्रीहरी सुखदेव पाटोळे
घर क्रमांक : 124
वय : 22 लिंग : पुरुष
छायाचित्र उपलब्ध

1181 ALJ1895226
नाव : अमोल श्रीहरी पाटोळे
वडिलांचे नाव: श्रीहरी सुखदेव पाटोळे
घर क्रमांक : 124
वय : 24 लिंग : पुरुष
छायाचित्र उपलब्ध

1182 ALJ1895374
नाव : कविता गजानन खरात
पतीचे नाव: गजानन राधाकिसन खरात
घर क्रमांक : 156
वय : 30 लिंग : महिला
छायाचित्र उपलब्ध

1183 ALJ1898311
नाव : यमुना शिवाजी कांबळे
पतीचे नाव: शिवाजी रंगनाथ कांबळे
घर क्रमांक : बायगांव खुर्द
वय : 28 लिंग : महिला
छायाचित्र उपलब्ध

1184 ALJ1898337
नाव : शिवाजी रंगनाथ कांबळे
वडिलांचे नाव: रंगनाथ लक्ष्मण कांबळे
घर क्रमांक : बायगांव खुर्द
वय : 32 लिंग : पुरुष
छायाचित्र उपलब्ध

1185 ALJ1898402
नाव : विकास रामदास जाधव
वडिलांचे नाव: रामदास एकनाथ जाधव
घर क्रमांक : 127
वय : 27 लिंग : पुरुष
छायाचित्र उपलब्ध

1186 ALJ1898485
नाव : किरण देविदास आढवे
वडिलांचे नाव: देविदास रायसिंग आढवे
घर क्रमांक : 173
वय : 24 लिंग : पुरुष
छायाचित्र उपलब्ध

1187 ALJ1898493
नाव : पवन देविदास आढवे
वडिलांचे नाव: देविदास रायसिंग आढवे
घर क्रमांक : बायगांव खुर्द
वय : 27 लिंग : पुरुष
छायाचित्र उपलब्ध

1188 ALJ1898568
नाव : सुहास रामदास जाधव
वडिलांचे नाव: रामदास एकनाथ जाधव
घर क्रमांक : 127
वय : 21 लिंग : पुरुष
छायाचित्र उपलब्ध

1189 ALJ1901230
नाव : सखाराम वाघुजी नागरे
वडिलांचे नाव: वाघुजी गोविंदा नागरे
घर क्रमांक : बायगांव खुर्द
वय : 72 लिंग : पुरुष
छायाचित्र उपलब्ध

1190 ALJ1903053
नाव : श्रद्धा छगन मांटे
आईचे नाव: शिवगंगा छगन मांटे
घर क्रमांक : 178
वय : 25 लिंग : महिला
छायाचित्र उपलब्ध

1191 ALJ1903624
नाव : कावेरी समाधान सोनसळे
पतीचे नाव: समाधान एकनाथ सोनसळे
घर क्रमांक : 48
वय : 53 लिंग : महिला
छायाचित्र उपलब्ध

1192 ALJ1903640
नाव : वेदिका शिवानंद जायभाये
वडिलांचे नाव: शिवानंद माधव जायभाये
घर क्रमांक : 105
वय : 20 लिंग : महिला
छायाचित्र उपलब्ध

1193 ALJ1903996
नाव : रेहानाबी आरिफ़ शेख
पतीचे नाव: आरिफ़ रशीद शेख
घर क्रमांक : बायगांव खुर्द
वय : 21 लिंग : महिला
छायाचित्र उपलब्ध

1194 ALJ1904887
नाव : जिजाबाई सखाराम नागरे
पतीचे नाव: सखाराम वाघुजी नागरे
घर क्रमांक : बायगांव खुर्द
वय : 77 लिंग : महिला
छायाचित्र उपलब्ध

1195 ALJ1910710
नाव : पुजा गणेश जाधव
वडिलांचे नाव: गणेश जाधव
घर क्रमांक : जाधव हाऊस
वय : 25 लिंग : महिला
छायाचित्र उपलब्ध

1196 ALJ1913763
नाव : अश्विनी पवन गाढवे गाढवे
पतीचे नाव: पवन राजू गाढवे गाढवे
घर क्रमांक : ऍट.बैगांव खुर्द
वय : 24 लिंग : महिला
छायाचित्र उपलब्ध

1197 ALJ1925221
नाव : संजना प्रवीण जायभाये
पतीचे नाव: प्रवीण बबन जायभाये
घर क्रमांक : 680
वय : 32 लिंग : महिला
छायाचित्र उपलब्ध

1198 ALJ1927268
नाव : निखिल गाढवे
वडिलांचे नाव: एकनाथ गाढवे
घर क्रमांक : बैगांव खुर्द
वय : 20 लिंग : पुरुष
छायाचित्र उपलब्ध

1199 ALJ1927326
नाव : ज्ञानेश्वर शेरे
वडिलांचे नाव: राजू शेरे
घर क्रमांक : ऍट.बैगांव खुर्द
वय : 20 लिंग : पुरुष
छायाचित्र उपलब्ध

1200 ALJ1928324
नाव : ओम विष्णू नागरे
वडिलांचे नाव: विष्णू नागरे
घर क्रमांक : 19
वय : 20 लिंग : पुरुष
छायाचित्र उपलब्ध

1201 ALJ1938950
नाव : विशाल डोईफोडे
वडिलांचे नाव: संतोष डोईफोडे
घर क्रमांक : 32
वय : 23 लिंग : पुरुष
छायाचित्र उपलब्ध

1202 ALJ1939792
नाव : शिवकन्या योगेश ताठे ताठे
पतीचे नाव: योगेश काशिनाथ ताठे
घर क्रमांक : बार्गेन खूदर
वय : 25 लिंग : महिला
छायाचित्र उपलब्ध

1203 ALJ1941343
नाव : चंद्रकला संजीव जाधव
पतीचे नाव: संजीव जिजा जाधव
घर क्रमांक : 01
वय : 35 लिंग : महिला
छायाचित्र उपलब्ध

1204 ALJ1943877
नाव : सरला किशोर गावंढे
पतीचे नाव: किशोर मधुकर गावंढे
घर क्रमांक : 01
वय : 21 लिंग : महिला
छायाचित्र उपलब्ध

1205 ALJ1944172
नाव : सुयश राजाराम जाधव
वडिलांचे नाव: राजाराम जाधव
घर क्रमांक : जाधव हाऊस
वय : 20 लिंग : पुरुष
छायाचित्र उपलब्ध

1206 ALJ1949213
नाव : संतोष गोविंदा मुंढे
वडिलांचे नाव: गोविंदा कचरू मुंढे
घर क्रमांक : 30
वय : 39 लिंग : पुरुष
छायाचित्र उपलब्ध

1207 ALJ1949353
नाव : आसमा अलीम शेख
पतीचे नाव: अलीम सलीम शेख
घर क्रमांक : 7
वय : 33 लिंग : महिला
छायाचित्र उपलब्ध

1208 ALJ1961143
नाव : सुयश राजाराम जाधव
वडिलांचे नाव: राजाराम जिजा जाधव
घर क्रमांक : 01
वय : 20 लिंग : पुरुष
छायाचित्र उपलब्ध

1209 ALJ1961812
नाव : शुभम संतोष गाढवे
वडिलांचे नाव: संतोष किसन गाढवे
घर क्रमांक : 01
वय : 20 लिंग : पुरुष
छायाचित्र उपलब्ध

1210 ALJ1961820
नाव : कल्याणी गणेश गाढवे
पतीचे नाव: गणेश संतोष गाढवे
घर क्रमांक : 01
वय : 23 लिंग : महिला
छायाचित्र उपलब्ध

1211 ALJ1955459
नाव : ऋतुजा शिवाजी मुंढे
वडिलांचे नाव: शिवाजी आनंदा मुंढे
घर क्रमांक : उर्दु हाई स्कूल नियर मारुती ट
वय : 26 लिंग : महिला
छायाचित्र उपलब्ध

1212 ALJ1962836
नाव : पवन राजेंद्र पाटोळे
वडिलांचे नाव: राजेंद्र रामदास पाटोळे
घर क्रमांक : 01
वय : 20 लिंग : पुरुष
छायाचित्र उपलब्ध

1213 ALJ1964519
नाव : अश्विनी जगदीश गाढवे
पतीचे नाव: जगदीश प्रकाश गाढवे
घर क्रमांक : 01
वय : 25 लिंग : महिला
छायाचित्र उपलब्ध

1214 ALJ1964501
नाव : माळसाबाई साळुबा गाढवे
पतीचे नाव: साळुबा सीताराम गाढवे
घर क्रमांक : 01
वय : 75 लिंग : महिला
छायाचित्र उपलब्ध

1215 ALJ1975572
नाव : रेखा प्रकाश कांबळे
वडिलांचे नाव: प्रकाश बापू कांबळे
घर क्रमांक : 1021
वय : 32 लिंग : महिला
छायाचित्र उपलब्ध

1216 ALJ1986264
नाव : गणेश गोविंदा जायभाये
वडिलांचे नाव: गोविंदा जायभाये
घर क्रमांक : बैगोन खुर्द पोस्ट देउल्गाव
वय : 25 लिंग : पुरुष
छायाचित्र उपलब्ध

1217 ALJ1987619
नाव : मयूरी मकासर
वडिलांचे नाव: समाधान मकासर
घर क्रमांक : 22
वय : 21 लिंग : महिला
छायाचित्र उपलब्ध

1218 ALJ1989664
नाव : अक्षय खरात
वडिलांचे नाव: गजानन खरात
घर क्रमांक : बायगाव खुर्द
वय : 24 लिंग : पुरुष
छायाचित्र उपलब्ध

1219 ALJ1989714
नाव : सुमित गजानन खरात
वडिलांचे नाव: गजानन खरात
घर क्रमांक : 1
वय : 19 लिंग : पुरुष
छायाचित्र उपलब्ध

1220 ALJ1992049
नाव : विद्या म्हस्के
वडिलांचे नाव: मनोहर मकासर
घर क्रमांक : बयागाव खुर्द
वय : 36 लिंग : महिला
छायाचित्र उपलब्ध

1221 ALJ1994383
नाव : स्वाती अनिरुद्ध शिनगारे
पतीचे नाव: अनिरुद्ध शिनगारे
घर क्रमांक : 01
वय : 26 लिंग : महिला
छायाचित्र उपलब्ध

1222 ALJ1998657
नाव : आयशा नदीम शेख
पतीचे नाव: शेख नदीम शेख कादीर
घर क्रमांक : ऍट बायगांव खुर्द
वय : 24 लिंग : महिला
छायाचित्र उपलब्ध

1223 ALJ1998871
नाव : अक्षय रावसाहेब जाधव
वडिलांचे नाव: रावसाहेब मधुकर जाधव
घर क्रमांक : रुम नं.00
वय : 20 लिंग : पुरुष
छायाचित्र उपलब्ध

1224 ALJ1998905
नाव : गौतम नाना कदम
वडिलांचे नाव: नाना कदम
घर क्रमांक : 03
वय : 40 लिंग : पुरुष
छायाचित्र उपलब्ध

1225 ALJ2019149
नाव : नम्रता आकाश पाटील
पतीचे नाव: आकाश पाटील
घर क्रमांक : 003
वय : 27 लिंग : महिला
छायाचित्र उपलब्ध

1226 ALJ2027373
नाव : मंगेश आबाराव बिबे
वडिलांचे नाव: आबाराव बिबे
घर क्रमांक : 69
वय : 26 लिंग : पुरुष
छायाचित्र उपलब्ध

1227 ALJ2027423
नाव : खर्डे विष्णू सुधाकर
वडिलांचे नाव: सुधाकर खर्डे
घर क्रमांक : 101
वय : 37 लिंग : पुरुष
छायाचित्र उपलब्ध

1228 ALJ2039089
नाव : किरण दत्तू बोरकर
वडिलांचे नाव: दत्तू बोरकर
घर क्रमांक : 101
वय : 21 लिंग : महिला
छायाचित्र उपलब्ध

1229 ALJ2039303
नाव : ज्योती वाल्मिक डोके
पतीचे नाव: वाल्मिक अशोक डोके
घर क्रमांक : वॉर्ड3
वय : 25 लिंग : महिला
छायाचित्र उपलब्ध

1230 ALJ2051225
नाव : अरुणाबाई संजय जायभाये
पतीचे नाव: संजय बाबूराव जायभाये
घर क्रमांक : 92
वय : 41 लिंग : महिला
छायाचित्र उपलब्ध

1231 ALJ2060051

नाव : संतोष गजानन कांबळे
इतर: प्रकाश बापू कांबळे
घर क्रमांक : 193 ब
वय : 21 लिंग : पुरुष

छायाचित्र उपलब्ध

1232 ALJ2064020

नाव : रेखा रमेश पवार
वडिलांचे नाव: प्रकाश बापू कांबळे
घर क्रमांक : जी प शाळेचा परिसर
वय : 32 लिंग : महिला

छायाचित्र उपलब्ध

मतदारांचा सारांश

A) मतदारांची संख्या

		यादी प्रकार	यादी ओळख	मतदारांची संख्या			
				पुरुष	महिला	तृतिय पंथी	एकूण
1	मूळ यादी	मूळ यादी	विशेष सखोल पुनरिक्षण २०२६ च्या अंतर्गत तयार करण्यात आलेली प्रारूप मतदार यादी	626	606	0	1232
				626	606	0	1232

मतदार नोंदणी अधिकाऱ्याची स्वाक्षरी