मतदार यादी 2026 S13 महाराष्ट्र

विधानसभा मतदारसंघाचा क्रमांक , नाव व आरक्षण स्थिती : 24 - सिंदखेड राजा (सर्वसाधारण)	यादी भाग क्रमांक : 81

ज्या लोकसभा मतदारसंघात अंतर्भुत आहे त्या लोकसभा मतदारसंघाचा क्रमांक व नाव आणि आरक्षण स्थिती : 5 - बुलढाणा (सर्वसाधारण)

1. पुनरीक्षणाचा तपशील

पुनरीक्षणाचे वर्ष	2026	**यादी ओळख** विशेष सखोल पुनरिक्षण २०२६ च्या अंतर्गत तयार करण्यात आलेली प्रारूप मतदार यादी
अहर्ता दिनांक	01-10-2026	
पुनरिक्षणाचा प्रकार	विशेष सखोल पुनरिक्षण 2026	
प्रसिद्धीचा दिनांक	31-08-2026	

2. भाग क्र. आणि मतदान क्षेत्राचा तपशील

भागामधील विभागांचा क्रमांक आणि नाव

1-ख. गव्हाण ग्राम पंचायत कार्यालयाचा परिसर ख. गव्हाण गावठाण

मूळ नगर किंवा गाव	: खल्याळ गव्हाण
पोलीस स्थानक	: देउळगावराजा
तालुका	: देऊळगांव राजा
जिल्हा	: बुलढाणा
पीन कोड	: 443204

3. मतदान केंद्राचा तपशील

मतदान केंद्राचा क्रमांक आणि नाव :	मतदान केंद्राचा प्रकार (पुरुष/महिला/सर्वसाधारण)	सर्वसाधारण
81 - खल्याळ गव्हाण **मतदान केंद्राचा पत्ता :** जिल्हा परिषद मराठी प्राथमिक शाळा, खोली क्र 1, खल्याळ गव्हाण	**या यादी भागातील सहायकारी मतदान केंद्रांची संख्या :**	0

4. मतदारांची संख्या

सुरुवातीचा अनुक्रमांक	शेवटचा अनुक्रमांक	एकूण मतदार			
		पुरुष	महिला	तृतिय पंथी	एकूण
1	777	418	359	0	777

मतदार नोंदणी अधिकाऱ्याची स्वाक्षरी

Nazri Naksha

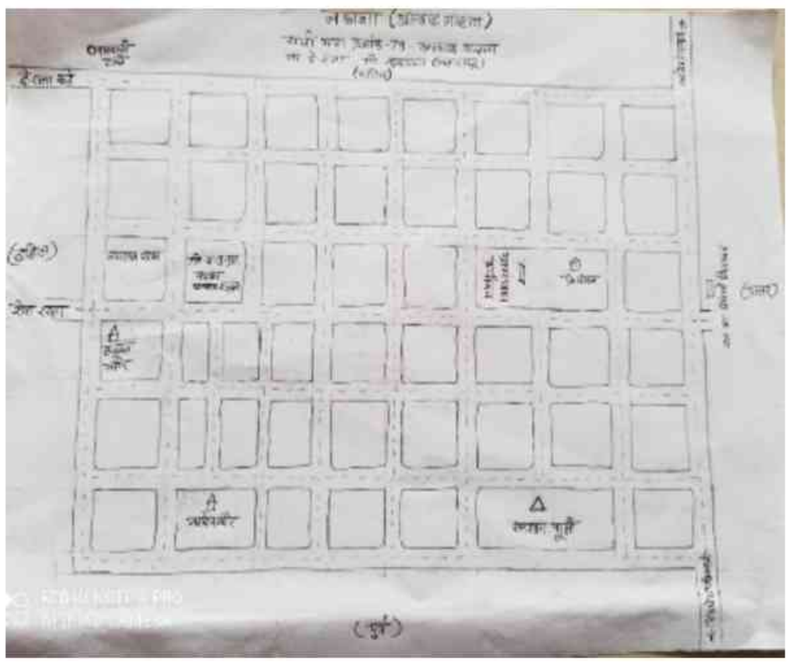

Google Map View

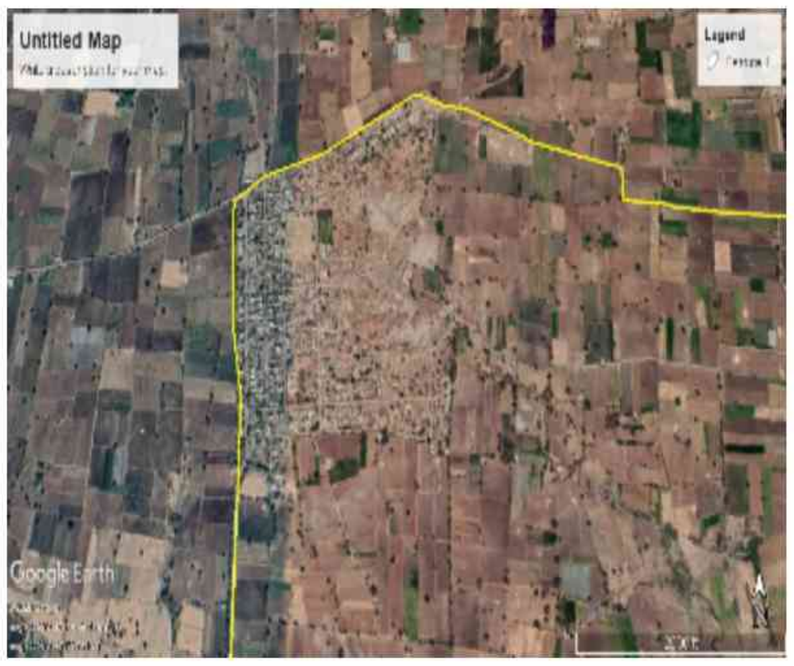

Polling Station Building Front View



Polling Station Front View



Cad View

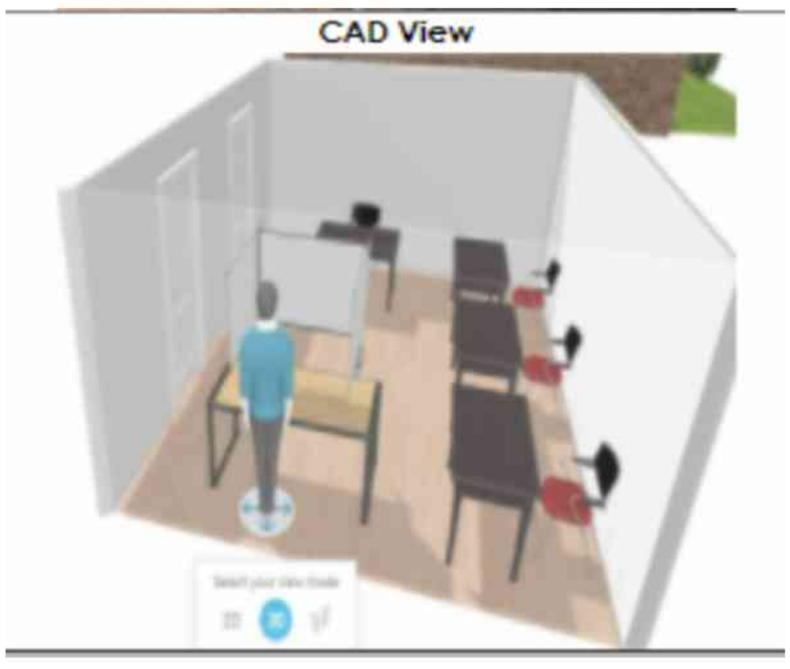

Key MAP View

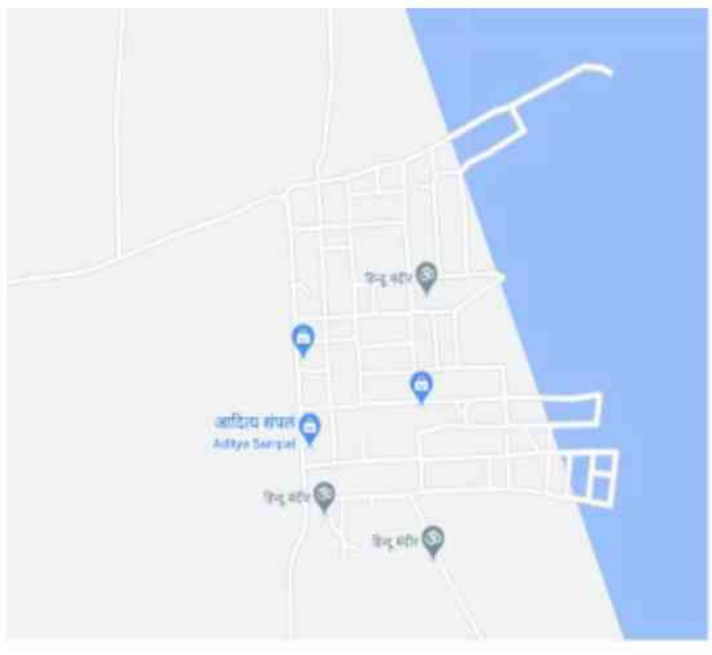

1
ALJ6474175
नाव : सचिन प्रकाश दंदाले
वडिलांचे नाव: प्रकाश दन्दाले
घर क्रमांक :
वय : 38 लिंग : पुरुष
छायाचित्र उपलब्ध

2
ALJ6474233
नाव : द्न्यांनेश्वर तुकाराम बकाल
वडिलांचे नाव: तुकाराम बकाल
घर क्रमांक :
वय : 37 लिंग : पुरुष
छायाचित्र उपलब्ध

3
ALJ6474258
नाव : दत्तत्रय तुकाराम बकाल
वडिलांचे नाव: तुकराम बकाल
घर क्रमांक :
वय : 31 लिंग : पुरुष
छायाचित्र उपलब्ध

4
ALJ7978174
नाव : वंदना शिवाजी दंदाले
पतीचे नाव: शिवाजी दंदाले
घर क्रमांक :
वय : 48 लिंग : महिला
छायाचित्र उपलब्ध

5
HMM1537943
नाव : संतोष अंकुश दंदाले
वडिलांचे नाव: अंकुश दंदाले
घर क्रमांक :
वय : 40 लिंग : पुरुष
छायाचित्र उपलब्ध

6
ALJ6474100
नाव : विजय शंकर दंदाले
वडिलांचे नाव: शंकर दंदाले
घर क्रमांक :
वय : 39 लिंग : पुरुष
छायाचित्र उपलब्ध

7
ALJ6474084
नाव : सौ.पुजा गिद्न्यादेव दन्दाले
पतीचे नाव: गिद्न्यादेव दन्दाले
घर क्रमांक :
वय : 36 लिंग : महिला
छायाचित्र उपलब्ध

8
ALJ6474142
नाव : समाधान भगवान दन्दले
वडिलांचे नाव: भगवान दन्दाले
घर क्रमांक :
वय : 35 लिंग : पुरुष
छायाचित्र उपलब्ध

9
ALJ6474332
नाव : शितल रामेव्श्वर दन्दाले
पतीचे नाव: रामेव्श्वर दन्दाले
घर क्रमांक :
वय : 35 लिंग : महिला
छायाचित्र उपलब्ध

10
ALJ6474340
नाव : शिवजि लहु दन्दाले
वडिलांचे नाव: लहु दन्दाले
घर क्रमांक :
वय : 32 लिंग : पुरुष
छायाचित्र उपलब्ध

11
ALJ6474357
नाव : रामेश्वर प्रल्हाद दन्दाले
वडिलांचे नाव: प्रल्हाद दन्दाले
घर क्रमांक :
वय : 32 लिंग : पुरुष
छायाचित्र उपलब्ध

12
ALJ6474365
नाव : किसहोर रावसाहेब दन्दाले
वडिलांचे नाव: रावसाहेब दन्दाले
घर क्रमांक :
वय : 32 लिंग : पुरुष
छायाचित्र उपलब्ध

13
ALJ6474134
नाव : भरत संजय दन्दाले
वडिलांचे नाव: संजय दन्दाले
घर क्रमांक :
वय : 32 लिंग : पुरुष
छायाचित्र उपलब्ध

14
ALJ6474407
नाव : रुख्मिना प्रकाश दन्दाले
पतीचे नाव: प्रकाश दन्दाले
घर क्रमांक :
वय : 31 लिंग : महिला
छायाचित्र उपलब्ध

15
ALJ6474118
नाव : योगेस ह लहु दन्दाले
वडिलांचे नाव: लहु दन्दाले
घर क्रमांक :
वय : 30 लिंग : पुरुष
छायाचित्र उपलब्ध

16
ALJ6474373
नाव : योगेश दंदाले
वडिलांचे नाव: अम्बदस दन्दाले
घर क्रमांक :
वय : 32 लिंग : पुरुष
छायाचित्र उपलब्ध

17
ALJ6926471
नाव : आकाश अंबादास दंदाले
वडिलांचे नाव: अंबादास दंदाले
घर क्रमांक :
वय : 30 लिंग : पुरुष
छायाचित्र उपलब्ध

18
ALJ6926448
नाव : विकास संजय दंदाले
वडिलांचे नाव: संजय दंदाले
घर क्रमांक :
वय : 30 लिंग : पुरुष
छायाचित्र उपलब्ध

19
ALJ6926463
नाव : गणेश देविदास दंदाले
वडिलांचे नाव: देविदास दंदाले
घर क्रमांक :
वय : 28 लिंग : पुरुष
छायाचित्र उपलब्ध

20
ALJ6474282
नाव : गंरएश शंकर दोइफोदे
वडिलांचे नाव: शंकर दोइफोदे
घर क्रमांक :
वय : 37 लिंग : पुरुष
छायाचित्र उपलब्ध

21
ALJ6474290
नाव : प्रतिभा अरुण डोईफोडे
पतीचे नाव: अरुन दोइफोदे
घर क्रमांक :
वय : 34 लिंग : महिला
छायाचित्र उपलब्ध

22
ALJ6474225
नाव : खन्देरव लिम्बाजि दोइफोदे
वडिलांचे नाव: लिम्बाजि दोइफोदे
घर क्रमांक : 153
वय : 34 लिंग : पुरुष
छायाचित्र उपलब्ध

23
ALJ6926505
नाव : अर्चना कृष्णा गायकवाड
पतीचे नाव: कृष्णा गायकवाड
घर क्रमांक :
वय : 32 लिंग : महिला
छायाचित्र उपलब्ध

24
ALJ6474381
नाव : अंकुश संतोश गायकवाद
वडिलांचे नाव: संतोश गायकवाद
घर क्रमांक :
वय : 35 लिंग : पुरुष
छायाचित्र उपलब्ध

25
ALJ6474266
नाव : स्रिक्रुश्न विश्नु गायकवाद
वडिलांचे नाव: विश्नु गायकवाद
घर क्रमांक :
वय : 33 लिंग : पुरुष
छायाचित्र उपलब्ध

26
ALJ6474092
नाव : गजानन दादाराव गायकवाद
वडिलांचे नाव: दादाराव गायकवाद
घर क्रमांक :
वय : 32 लिंग : पुरुष
छायाचित्र उपलब्ध

27
ALJ6474076
नाव : अर्जुन तोताराम गायकवाद
वडिलांचे नाव: तोताराम यकवाद
घर क्रमांक :
वय : 32 लिंग : पुरुष
छायाचित्र उपलब्ध

28
ALJ6474159
नाव : मुक्ता सुभाश गायकवद
पतीचे नाव: सुभाश गयकवाद
घर क्रमांक :
वय : 30 लिंग : महिला
छायाचित्र उपलब्ध

29
ALJ6474209
नाव : रमेश कदुबा जोशि
वडिलांचे नाव: कदुबा जोशि
घर क्रमांक :
वय : 33 लिंग : पुरुष
छायाचित्र उपलब्ध

30
ALJ6474183
नाव : नन्दकिशोर नारायन कत्थे
वडिलांचे नाव: नारायन कत्थे
घर क्रमांक :
वय : 30 लिंग : पुरुष
छायाचित्र उपलब्ध

31 ALJ6474324
नाव : आत्माराम रामराव खन्दगल्वए
वडिलांचे नाव: रामराव खन्दगले
घर क्रमांक :
वय : 37 लिंग : पुरुष
छायाचित्र उपलब्ध

32 ALJ6474217
नाव : रामेश्वर सुखदेव नादे
वडिलांचे नाव: सुखदेव नादे
घर क्रमांक :
वय : 31 लिंग : पुरुष
छायाचित्र उपलब्ध

33 ALJ6926497
नाव : छाया गजानन नाडे
पतीचे नाव: गजानन नाडे
घर क्रमांक :
वय : 35 लिंग : महिला
छायाचित्र उपलब्ध

34 ALJ6474191
नाव : तुकाराम नामदेव पोन्धे
वडिलांचे नाव: नामदेव पोन्धे
घर क्रमांक :
वय : 50 लिंग : पुरुष
छायाचित्र उपलब्ध

35 ALJ6474126
नाव : संतोश द्न्यनदेव सतपुते
वडिलांचे नाव: द्न्यनदेव सातपुते
घर क्रमांक :
वय : 32 लिंग : पुरुष
छायाचित्र उपलब्ध

36 ALJ9872094
नाव : नसरीन
पतीचे नाव: शेख इमरान
घर क्रमांक : -
वय : 34 लिंग : महिला
छायाचित्र उपलब्ध

37 ALJ9871575
नाव : शेख इमरान
वडिलांचे नाव: शेख महम्मद
घर क्रमांक : -
वय : 34 लिंग : पुरुष
छायाचित्र उपलब्ध

38 ALJ6864409
नाव : दिनकर रामकिसन आदबने
वडिलांचे नाव: रामकिसन आदबने
घर क्रमांक : -
वय : 32 लिंग : पुरुष
छायाचित्र उपलब्ध

39 ALJ1477421
नाव : तोताराम पांडुरंग आव्हाड
वडिलांचे नाव: पांडुरंग आव्हाड
घर क्रमांक : -
वय : 65 लिंग : पुरुष
छायाचित्र उपलब्ध

40 ALJ1477413
नाव : शिवाजी तोताराम आव्हाड
वडिलांचे नाव: तोताराम आव्हाड
घर क्रमांक : -
वय : 36 लिंग : पुरुष
छायाचित्र उपलब्ध

41 ALJ1477405
नाव : कविता तोताराम आव्हाड
पतीचे नाव: तोताराम आव्हाड
घर क्रमांक : -
वय : 35 लिंग : महिला
छायाचित्र उपलब्ध

42 ALJ6864490
नाव : प्रकाश मधुकर भारवे
वडिलांचे नाव: मधुकर भारवे
घर क्रमांक : -
वय : 33 लिंग : पुरुष
छायाचित्र उपलब्ध

43 ALJ9629890
नाव : वैशाली पंढरी बकाल
पतीचे नाव: पंढरी बकाल
घर क्रमांक : -
वय : 38 लिंग : महिला
छायाचित्र उपलब्ध

44 ALJ6730766
नाव : संदिप तुकाराम बकाल
वडिलांचे नाव: तुकाराम बकाल
घर क्रमांक : -
वय : 38 लिंग : पुरुष
छायाचित्र उपलब्ध

45 ALJ6730758
नाव : दत्तात्रय तुकाराम बकाल
वडिलांचे नाव: तुकाराम बकाल
घर क्रमांक : -
वय : 34 लिंग : पुरुष
छायाचित्र उपलब्ध

46 ALJ6730774
नाव : लता ज्ञानेश्वर बकाल
पतीचे नाव: ज्ञानेश्वर बकाल
घर क्रमांक : -
वय : 33 लिंग : महिला
छायाचित्र उपलब्ध

47 ALJ6730733
नाव : सावित्रा सुभाष बकाल
पतीचे नाव: सुभाष बकाल
घर क्रमांक : -
वय : 32 लिंग : महिला
छायाचित्र उपलब्ध

48 ALJ6964985
नाव : बद्रीनाथ रमेश बकाल
वडिलांचे नाव: रमेश बकाल
घर क्रमांक : -
वय : 31 लिंग : पुरुष
छायाचित्र उपलब्ध

49 ALJ6964977
नाव : कल्याणी विनोद बकाल
पतीचे नाव: विनोद बकाल
घर क्रमांक : -
वय : 29 लिंग : महिला
छायाचित्र उपलब्ध

50 ALJ9725078
नाव : वर्षा दत्तात्रय बकाल
पतीचे नाव: दत्तात्रय बकाल
घर क्रमांक : -
वय : 28 लिंग : महिला
छायाचित्र उपलब्ध

51 ALJ6730717
नाव : रेणुका अनिल बोराडे
पतीचे नाव: अनिल बोराडे
घर क्रमांक : -
वय : 34 लिंग : महिला
छायाचित्र उपलब्ध

52 ALJ7050503
नाव : कृष्णा गजानन बोराडे
वडिलांचे नाव: गजानन बोराडे
घर क्रमांक : -
वय : 30 लिंग : पुरुष
छायाचित्र उपलब्ध

53 ALJ6730808
नाव : बेबी प्रभाकर दंदाले
पतीचे नाव: प्रभाकर दंदाले
घर क्रमांक : -
वय : 46 लिंग : महिला
छायाचित्र उपलब्ध

54 ALJ9629718
नाव : राधाबाई लिंबाजी दंदाले
पतीचे नाव: लिंबाजी दंदाले
घर क्रमांक : -
वय : 43 लिंग : महिला
छायाचित्र उपलब्ध

55 ALJ6730634
नाव : दत्तु ज्ञानदेव दंदाले
वडिलांचे नाव: ज्ञानदेव दंदाले
घर क्रमांक : -
वय : 43 लिंग : पुरुष
छायाचित्र उपलब्ध

56 ALJ9693631
नाव : अनिल प्रकाश दंदाले
वडिलांचे नाव: प्रकाश दंदाले
घर क्रमांक : -
वय : 40 लिंग : पुरुष
छायाचित्र उपलब्ध

57 ALJ6730709
नाव : विजय गोपाळा दंदाले
वडिलांचे नाव: गोपाळा दंदाले
घर क्रमांक : -
वय : 39 लिंग : पुरुष
छायाचित्र उपलब्ध

58 ALJ9707654
नाव : गणेश प्रकाश दंदाले
वडिलांचे नाव: प्रकाश दंदाले
घर क्रमांक : -
वय : 38 लिंग : पुरुष
छायाचित्र उपलब्ध

59 ALJ6730691
नाव : सुजता समाधान दंदाले
पतीचे नाव: समाधान दंदाले
घर क्रमांक : -
वय : 38 लिंग : महिला
छायाचित्र उपलब्ध

60 ALJ6864425
नाव : सोहम शेषराव दंदाले
वडिलांचे नाव: शेषराव दंदाले
घर क्रमांक : -
वय : 38 लिंग : पुरुष
छायाचित्र उपलब्ध

61 ALJ6730816
नाव : कविता श्रीक्रुष्णा दंदाले
पतीचे नाव: श्रीक्रुष्णा दंदाले
घर क्रमांक : -
वय : 36 लिंग : महिला
छायाचित्र उपलब्ध

62 ALJ6730642
नाव : चंद्रकला दत्तू दंदाले
पतीचे नाव: दत्तू दंदाले
घर क्रमांक : -
वय : 35 लिंग : महिला
छायाचित्र उपलब्ध

63 ALJ6730527
नाव : दुर्गा समाधान दंदाले
पतीचे नाव: समाधान दंदाले
घर क्रमांक : -
वय : 35 लिंग : महिला
छायाचित्र उपलब्ध

64 ALJ7076391
नाव : कविता प्रल्हाद दंदाले
पतीचे नाव: प्रल्हाद दंदाले
घर क्रमांक : -
वय : 35 लिंग : महिला
छायाचित्र उपलब्ध

65 ALJ7092430
नाव : प्रवीण अशोक दंदाले
वडिलांचे नाव: अशोक दंदाले
घर क्रमांक : -
वय : 34 लिंग : पुरुष
छायाचित्र उपलब्ध

66 ALJ6964902
नाव : दिपाली गणेश दंदाले
पतीचे नाव: गणेश दंदाले
घर क्रमांक : -
वय : 35 लिंग : महिला
छायाचित्र उपलब्ध

67 ALJ6964894
नाव : मिना अंबादास दंदाले
पतीचे नाव: अंबादास दंदाले
घर क्रमांक : -
वय : 34 लिंग : महिला
छायाचित्र उपलब्ध

68 ALJ7050412
नाव : संदीप मधुकर दंदाले
वडिलांचे नाव: मधुकर दंदाले
घर क्रमांक : -
वय : 33 लिंग : पुरुष
छायाचित्र उपलब्ध

69 ALJ6730535
नाव : कोमल प्रमेश्वर दंदाले
पतीचे नाव: प्रमेश्वर दंदाले
घर क्रमांक : -
वय : 33 लिंग : महिला
छायाचित्र उपलब्ध

70 ALJ6964910
नाव : प्रविण विष्णु दंदाले
वडिलांचे नाव: विष्णु दंदाले
घर क्रमांक : -
वय : 33 लिंग : पुरुष
छायाचित्र उपलब्ध

71 ALJ9629817
नाव : भगवान भानुदास दंदाले
वडिलांचे नाव: भानुदास दंदाले
घर क्रमांक : -
वय : 32 लिंग : पुरुष
छायाचित्र उपलब्ध

72 ALJ9725169
नाव : दत्तात्रय मारोती दंदाले
वडिलांचे नाव: मारोती दंदाले
घर क्रमांक : -
वय : 33 लिंग : पुरुष
छायाचित्र उपलब्ध

73 ALJ9725177
नाव : लक्ष्मी परमेश्वर दंदाले
पतीचे नाव: परमेश्वर दंदाले
घर क्रमांक : -
वय : 33 लिंग : महिला
छायाचित्र उपलब्ध

74 ALJ7092422
नाव : ज्ञानेश्वर रमेश दंदाले
वडिलांचे नाव: रमेश दंदाले
घर क्रमांक : -
वय : 32 लिंग : पुरुष
छायाचित्र उपलब्ध

75 ALJ6730667
नाव : वैभव रमेश दंदाले
वडिलांचे नाव: रमेश दंदाले
घर क्रमांक : -
वय : 31 लिंग : पुरुष
छायाचित्र उपलब्ध

76 ALJ6730543
नाव : सावित्री विष्णु दंदाले
पतीचे नाव: विष्णु दंदाले
घर क्रमांक : -
वय : 31 लिंग : महिला
छायाचित्र उपलब्ध

77 ALJ7050487
नाव : शितल विजय दंदाले
पतीचे नाव: विजय दंदाले
घर क्रमांक : -
वय : 31 लिंग : महिला
छायाचित्र उपलब्ध

78 ALJ1477694
नाव : अंजना संदीप दंदाले
पतीचे नाव: संदीप दंदाले
घर क्रमांक : -
वय : 31 लिंग : महिला
छायाचित्र उपलब्ध

79 ALJ9629866
नाव : सपना गणेश दंदाले
पतीचे नाव: गणेश दंदाले
घर क्रमांक : -
वय : 30 लिंग : महिला
छायाचित्र उपलब्ध

80 ALJ9629833
नाव : सतीश जीवन दंदाले
वडिलांचे नाव: जीवन दंदाले
घर क्रमांक : -
वय : 30 लिंग : पुरुष
छायाचित्र उपलब्ध

81 ALJ6965008
नाव : अक्षय संतोष दंदाले
वडिलांचे नाव: संतोष दंदाले
घर क्रमांक : -
वय : 29 लिंग : पुरुष
छायाचित्र उपलब्ध

82 ALJ9725193
नाव : स्वाती अनिल दंदाले
पतीचे नाव: अनिल दंदाले
घर क्रमांक : -
वय : 29 लिंग : महिला
छायाचित्र उपलब्ध

83 ALJ6964928
नाव : शिवहरी जगन्नाथ दंदाले
वडिलांचे नाव: जगन्नाथ दंदाले
घर क्रमांक : -
वय : 29 लिंग : पुरुष
छायाचित्र उपलब्ध

84 ALJ6964886
नाव : देवानंद मधुकर दंदाले
वडिलांचे नाव: मधुकर दंदाले
घर क्रमांक : -
वय : 30 लिंग : पुरुष
छायाचित्र उपलब्ध

85 ALJ7062474
नाव : पल्लवी भरत दंदाले
पतीचे नाव: भरत दंदाले
घर क्रमांक : -
वय : 29 लिंग : महिला
छायाचित्र उपलब्ध

86 ALJ7076383
नाव : विशाल शिवशंकर दंदाले
वडिलांचे नाव: शिवशंकर दंदाले
घर क्रमांक : -
वय : 27 लिंग : पुरुष
छायाचित्र उपलब्ध

87 ALJ9725151
नाव : वैजीनाथ मारोती दंदाले
वडिलांचे नाव: मारोती दंदाले
घर क्रमांक : -
वय : 27 लिंग : पुरुष
छायाचित्र उपलब्ध

88 ALJ9725185
नाव : उमाकांत अंबादास दंदाले
वडिलांचे नाव: अंबादास दंदाले
घर क्रमांक : -
वय : 27 लिंग : पुरुष
छायाचित्र उपलब्ध

89 ALJ9629874
नाव : कांचन संजय दंदाले
वडिलांचे नाव: संजय दंदाले
घर क्रमांक : -
वय : 27 लिंग : महिला
छायाचित्र उपलब्ध

90 ALJ9629841
नाव : आकाश सदाशिव दंदाले
वडिलांचे नाव: सदाशिव दंदाले
घर क्रमांक : -
वय : 28 लिंग : पुरुष
छायाचित्र उपलब्ध

91 ALJ1477785
नाव : ज्योती सचिन दंदाले
पतीचे नाव: सचिन दंदाले
घर क्रमांक : -
वय : 27 लिंग : महिला
छायाचित्र उपलब्ध

92 ALJ9629809
नाव : समाधान निवृत्ति दंदाले
वडिलांचे नाव: निवृत्ति दंदाले
घर क्रमांक : -
वय : 27 लिंग : पुरुष
छायाचित्र उपलब्ध

93 ALJ9629858
नाव : मीरा राजेंद्र दंदाले
पतीचे नाव: राजेंद्र दंदाले
घर क्रमांक : -
वय : 26 लिंग : महिला
छायाचित्र उपलब्ध

94 ALJ9725128
नाव : रोहिणी सुरेश दंदाले
वडिलांचे नाव: सुरेश दंदाले
घर क्रमांक : -
वय : 26 लिंग : महिला
छायाचित्र उपलब्ध

95 ALJ9818543
नाव : ऋषिकेश प्रल्हाद दंदाले
वडिलांचे नाव: प्रल्हाद दंदाले
घर क्रमांक : -
वय : 25 लिंग : पुरुष
छायाचित्र उपलब्ध

96 ALJ9854738
नाव : विवेक सखाराम दांदले
वडिलांचे नाव: सखाराम दांदले
घर क्रमांक : -
वय : 26 लिंग : पुरुष
छायाचित्र उपलब्ध

97 ALJ9830670
नाव : सोनाली देवलाल ढवळे
वडिलांचे नाव: देवलाल ढवळे
घर क्रमांक : -
वय : 25 लिंग : महिला
छायाचित्र उपलब्ध

98 ALJ7092414
नाव : एकनाथ काशिनाथ डोईफोडे
वडिलांचे नाव: काशिनाथ डोईफोडे
घर क्रमांक : --
वय : 35 लिंग : पुरुष
छायाचित्र उपलब्ध

99 ALJ1477702
नाव : सविता नरेश डोईफोडे
पतीचे नाव: नरेश डोईफोडे
घर क्रमांक : -
वय : 31 लिंग : महिला
छायाचित्र उपलब्ध

100 ALJ9629742
नाव : अनिल रामकिसन डोईफोडे
वडिलांचे नाव: रामकिसन डोईफोडे
घर क्रमांक : -
वय : 31 लिंग : पुरुष
छायाचित्र उपलब्ध

101 ALJ9629726
नाव : गणेश विष्णु डोईफोडे
वडिलांचे नाव: विष्णु डोईफोडे
घर क्रमांक : -
वय : 29 लिंग : पुरुष
छायाचित्र उपलब्ध

102 ALJ9629734
नाव : प्रवीण रामकिसन डोईफोडे
वडिलांचे नाव: रामकिसन डोईफोडे
घर क्रमांक : -
वय : 26 लिंग : पुरुष
छायाचित्र उपलब्ध

103 ALJ9807413
नाव : वैभव श्रीनिवास डोईफोडे
वडिलांचे नाव: श्रीनिवास डोईफोडे
घर क्रमांक : -
वय : 26 लिंग : पुरुष
छायाचित्र उपलब्ध

104 ALJ1474055
नाव : विद्या अनिल डोईफोडे
पतीचे नाव: अनिल डोईफोडे
घर क्रमांक : -
वय : 26 लिंग : महिला
छायाचित्र उपलब्ध

105 ALJ6730550
नाव : नरेश गजानन डोईफोडे
वडिलांचे नाव: गजानन डोईफोडे
घर क्रमांक : -
वय : 42 लिंग : पुरुष
छायाचित्र उपलब्ध

106 ALJ7092380
नाव : अमोल आत्माराम डोईफोडे
वडिलांचे नाव: आत्माराम डोईफोडे
घर क्रमांक : -
वय : 36 लिंग : पुरुष
छायाचित्र उपलब्ध

107 ALJ6730675
नाव : सविता खंडेराव डोईफोडे
पतीचे नाव: खंडेराव डोईफोडे
घर क्रमांक : -
वय : 34 लिंग : महिला
छायाचित्र उपलब्ध

108 ALJ6730576
नाव : सुनील गजानन डोईफोडे
वडिलांचे नाव: गजानन डोईफोडे
घर क्रमांक : -
वय : 33 लिंग : पुरुष
छायाचित्र उपलब्ध

109 ALJ7092406
नाव : राजेश काशिनाथ डोईफोडे
वडिलांचे नाव: काशिनाथ डोईफोडे
घर क्रमांक : -
वय : 31 लिंग : पुरुष
छायाचित्र उपलब्ध

110 ALJ7092372
नाव : पूजा संदीप डोईफोडे
पतीचे नाव: संदीप डोईफोडे
घर क्रमांक : -
वय : 29 लिंग : महिला
छायाचित्र उपलब्ध

111 ALJ9725102
नाव : कैलास रंगनाथ डोंगरे
वडिलांचे नाव: रंगनाथ डोंगरे
घर क्रमांक : -
वय : 34 लिंग : पुरुष
छायाचित्र उपलब्ध

112 ALJ9725086
नाव : अर्चना संदीप डोंगरे
पतीचे नाव: संदीप डोंगरे
घर क्रमांक : -
वय : 31 लिंग : महिला
छायाचित्र उपलब्ध

113 ALJ9725201
नाव : स्वप्नील सुरेश डोंगरे
वडिलांचे नाव: सुरेश डोंगरे
घर क्रमांक : -
वय : 25 लिंग : पुरुष
छायाचित्र उपलब्ध

114 ALJ9872169
नाव : कविता डोंगरे
पतीचे नाव: कैलास डोंगरे
घर क्रमांक : -
वय : 27 लिंग : महिला
छायाचित्र उपलब्ध

115 ALJ9830803
नाव : पार्वती रामेश्वर दूडियार
पतीचे नाव: रामेश्वर दूडियार
घर क्रमांक : -
वय : 44 लिंग : महिला
छायाचित्र उपलब्ध

116 ALJ9807389
नाव : मोतीराम दूडियार
आईचे नाव: भिवसन दूडियार
घर क्रमांक : -
वय : 33 लिंग : पुरुष
छायाचित्र उपलब्ध

117 ALJ1477454
नाव : मंगल मधुकर फुलवाडे
पतीचे नाव: मधुकर फुलवाडे
घर क्रमांक : -
वय : 55 लिंग : महिला
छायाचित्र उपलब्ध

118 ALJ6864474
नाव : डिंगाबर पांडुरंग गायकवाड
वडिलांचे नाव: पांडुरंग गायकवाड
घर क्रमांक : -
वय : 37 लिंग : पुरुष
छायाचित्र उपलब्ध

119 ALJ9872185
नाव : सुनील गायकवाड
वडिलांचे नाव: बबन गायकवाड
घर क्रमांक : -
वय : 29 लिंग : पुरुष
छायाचित्र उपलब्ध

120 ALJ6730584
नाव : गंभीर पाडुरंग गायकवाड
वडिलांचे नाव: पाडुरंग गायकवाड
घर क्रमांक : -
वय : 34 लिंग : पुरुष
छायाचित्र उपलब्ध

121 ALJ9629783
नाव : आरती संदीप गायकवाड
पतीचे नाव: संदीप गायकवाड
घर क्रमांक : -
वय : 36 लिंग : महिला
छायाचित्र उपलब्ध

122 ALJ9629775
नाव : सोनु बाळू गायकवाड
पतीचे नाव: बाळू गायकवाड
घर क्रमांक : -
वय : 36 लिंग : महिला
छायाचित्र उपलब्ध

123 ALJ6730592
नाव : सुरेखा विष्णु गायकवाड
पतीचे नाव: विष्णु गायकवाड
घर क्रमांक : -
वय : 38 लिंग : महिला
छायाचित्र उपलब्ध

124 ALJ7062573
नाव : संतोष लक्ष्मण गिरी
वडिलांचे नाव: लक्ष्मण गिरी
घर क्रमांक : -
वय : 29 लिंग : पुरुष
छायाचित्र उपलब्ध

125 ALJ9725060
नाव : राहुल बाळूअप्पा हजबे
वडिलांचे नाव: बाळूअप्पा हजबे
घर क्रमांक : -
वय : 26 लिंग : पुरुष
छायाचित्र उपलब्ध

126 ALJ1474048
नाव : गजानन रामकीसन हिवाळे
वडिलांचे नाव: रामकीसन हिवाळे
घर क्रमांक : -
वय : 25 लिंग : पुरुष
छायाचित्र उपलब्ध

127 ALJ1474030
नाव : मनीषा अमोल हिवाळे
पतीचे नाव: अमोल हिवाळे
घर क्रमांक : -
वय : 23 लिंग : महिला
छायाचित्र उपलब्ध

128 ALJ9830787
नाव : अमोल रामकिशन हिवाळे
वडिलांचे नाव: रामकिशन हिवाळे
घर क्रमांक : -
वय : 30 लिंग : पुरुष
छायाचित्र उपलब्ध

129 ALJ9629825
नाव : पवन शेषराव जारे
वडिलांचे नाव: शेषराव जारे
घर क्रमांक : -
वय : 27 लिंग : पुरुष
छायाचित्र उपलब्ध

130 ALJ7092398
नाव : उमेश सोमनाथअप्पा जितकर
वडिलांचे नाव: सोमनाथअप्पा जितकर
घर क्रमांक : -
वय : 29 लिंग : पुरुष
छायाचित्र उपलब्ध

131 ALJ6730725
नाव : अंबादास विठोबा जोशी
वडिलांचे नाव: विठोबा जोशी
घर क्रमांक : -
वय : 38 लिंग : पुरुष
छायाचित्र उपलब्ध

132 ALJ9629791
नाव : सुरेश राधाकिसन जोशी
वडिलांचे नाव: राधाकिसन जोशी
घर क्रमांक : -
वय : 31 लिंग : पुरुष
छायाचित्र उपलब्ध

133 ALJ9807272
नाव : शिवहरी एकनाथ जोशी
वडिलांचे नाव: एकनाथ जोशी
घर क्रमांक : -
वय : 30 लिंग : पुरुष
छायाचित्र उपलब्ध

134 ALJ7076417
नाव : रविंद्र गजानन काकड
वडिलांचे नाव: गजानन काकड
घर क्रमांक : -
वय : 29 लिंग : पुरुष
छायाचित्र उपलब्ध

135 ALJ1477686
नाव : कविता नंदकिशोर कत्थे
पतीचे नाव: नंदकिशोर कत्थे
घर क्रमांक : -
वय : 29 लिंग : महिला
छायाचित्र उपलब्ध

136 ALJ9725144
नाव : योगेश अंबादास केवट
वडिलांचे नाव: अंबादास केवट
घर क्रमांक : -
वय : 26 लिंग : पुरुष
छायाचित्र उपलब्ध

137 ALJ6864383
नाव : कल्पना रामेश्वर खंडागळे
पतीचे नाव: रामेश्वर खंडागळे
घर क्रमांक : -
वय : 41 लिंग : महिला
छायाचित्र उपलब्ध

138 ALJ9872086
नाव : शीतल खंडागळे
पतीचे नाव: विनोद खंडागळे
घर क्रमांक : -
वय : 29 लिंग : महिला
छायाचित्र उपलब्ध

139 ALJ9807447
नाव : अभिजीत रामकिशन खंडागळे
वडिलांचे नाव: रामकिशन खंडागळे
घर क्रमांक : -
वय : 29 लिंग : पुरुष
छायाचित्र उपलब्ध

140 ALJ9725136
नाव : आदर्श लक्ष्मण खंडागळे
वडिलांचे नाव: लक्ष्मण खंडागळे
घर क्रमांक : -
वय : 26 लिंग : पुरुष
छायाचित्र उपलब्ध

141 ALJ9830829
नाव : सविता कैलास नाडे
पतीचे नाव: कैलास नाडे
घर क्रमांक : -
वय : 38 लिंग : महिला
छायाचित्र उपलब्ध

142 ALJ1752708
नाव : मच्छिंद्र रामदास नाडे
वडिलांचे नाव: रामदास नाडे
घर क्रमांक : -
वय : 34 लिंग : पुरुष
छायाचित्र उपलब्ध

143 ALJ6730618
नाव : अशोक एकनाथ नाडे
वडिलांचे नाव: एकनाथ नाडे
घर क्रमांक : -
वय : 33 लिंग : पुरुष
छायाचित्र उपलब्ध

144 ALJ9629882
नाव : रामेश्वर ज्ञानदेव नाडे
वडिलांचे नाव: ज्ञानदेव नाडे
घर क्रमांक : -
वय : 32 लिंग : पुरुष
छायाचित्र उपलब्ध

145 ALJ9807462
नाव : वनिता अशोक नाडे
पतीचे नाव: अशोक नाडे
घर क्रमांक : -
वय : 26 लिंग : महिला
छायाचित्र उपलब्ध

146 ALJ6730790
नाव : इंदु डिंगाबर पननासे
पतीचे नाव: डिंगाबर पननासे
घर क्रमांक : -
वय : 45 लिंग : महिला
छायाचित्र उपलब्ध

147 ALJ9725094
नाव : सुनीता अंकुश पिछोरे
पतीचे नाव: अंकुश पिछोरे
घर क्रमांक : -
वय : 34 लिंग : महिला
छायाचित्र उपलब्ध

148 ALJ7062565
नाव : दत्तात्रय प्रकाश पोंधे
वडिलांचे नाव: प्रकाश पोंधे
घर क्रमांक : -
वय : 33 लिंग : पुरुष
छायाचित्र उपलब्ध

149 ALJ1477710
नाव : कमल दत्तात्रय पोंधे
पतीचे नाव: दत्तात्रय पोंधे
घर क्रमांक : -
वय : 30 लिंग : महिला
छायाचित्र उपलब्ध

150 ALJ6864482
नाव : कदीर शेख
वडिलांचे नाव: शेख शेख
घर क्रमांक : -
वय : 31 लिंग : पुरुष
छायाचित्र उपलब्ध

151 ALJ6864516
नाव : शे नजीम शेख
वडिलांचे नाव: शे कादर शेख
घर क्रमांक : -
वय : 31 लिंग : पुरुष
छायाचित्र उपलब्ध

152 ALJ6730659
नाव : मोसीन अफसर शेख
वडिलांचे नाव: अफसर शेख
घर क्रमांक : -
वय : 32 लिंग : पुरुष
छायाचित्र उपलब्ध

153 ALJ6730741
नाव : विमल संदीप बकाल
पतीचे नाव: संदीप बकाल
घर क्रमांक : -
वय : 30 लिंग : महिला
छायाचित्र उपलब्ध

154 ALJ7076375
नाव : मयुर रमेश दंदाले
वडिलांचे नाव: रमेश दंदाले
घर क्रमांक : -
वय : 28 लिंग : पुरुष
छायाचित्र उपलब्ध

155 ALJ6730600
नाव : रियाज अन्सार खान
वडिलांचे नाव: अन्सार खान
घर क्रमांक : -
वय : 29 लिंग : पुरुष
छायाचित्र उपलब्ध

156 ALJ9858044
नाव : कुशिवर्ता अंकुश गायकवाड
पतीचे नाव: अंकुश गायकवाड गंगुबाई गायकवाड
घर क्रमांक : खल्याळ गव्हाण
वय : 30 लिंग : महिला
छायाचित्र उपलब्ध

157 ALJ1724822
नाव : पार्वती जोशी
पतीचे नाव: गणेश जोशी
घर क्रमांक : खल्याळ गव्हाण
वय : 35 लिंग : महिला
छायाचित्र उपलब्ध

158 ALJ1724814
नाव : सुरेखा खंडागळे
वडिलांचे नाव: लक्ष्मीकांत खंडागळे
घर क्रमांक : खल्याळ गव्हाण
वय : 23 लिंग : महिला
छायाचित्र उपलब्ध

159 ALJ6137681
नाव : गजानन शंकर बोराडे
वडिलांचे नाव: शंकर बोराडे
घर क्रमांक : 1
वय : 61 लिंग : पुरुष
छायाचित्र उपलब्ध

160 ALJ8332959
नाव : अनिल गजानन बोराडे
वडिलांचे नाव: गजानन बोराडे
घर क्रमांक : 1
वय : 37 लिंग : पुरुष
छायाचित्र उपलब्ध

161 ALJ8332983
नाव : देवलाल भाऊलाल ढवळे
वडिलांचे नाव: भाऊलाल ढवळे
घर क्रमांक : 1
वय : 52 लिंग : पुरुष
छायाचित्र उपलब्ध

162 ALJ0223420
नाव : गोदावरी रामकिसन वैद्य
पतीचे नाव: रामकिसन वैद्य
घर क्रमांक : 2
वय : 59 लिंग : महिला
छायाचित्र उपलब्ध

163 HMM1539659
नाव : गणेश रामकिसन वैद्य
वडिलांचे नाव: रामकिसन वैद्य
घर क्रमांक : 2
वय : 40 लिंग : पुरुष
छायाचित्र उपलब्ध

164 ALJ9703844
नाव : रेणूका गणेश वैद्य
पतीचे नाव: गणेश वैद्य
घर क्रमांक : 2
वय : 36 लिंग : महिला
छायाचित्र उपलब्ध

165 ALJ0223438
नाव : रामकिसन विठोबा वैद्य
वडिलांचे नाव: विठोबा वैद्य
घर क्रमांक : 2na
वय : 73 लिंग : पुरुष
छायाचित्र उपलब्ध

166 ALJ3502234
नाव : विठोबा नामदेव पोन्धे
वडिलांचे नाव: नामदेव पोन्धे
घर क्रमांक : 3
वय : 55 लिंग : पुरुष
छायाचित्र उपलब्ध

167 ALJ9857954
नाव : रेखा सातपुते
पतीचे नाव: विलास सातपुते
घर क्रमांक : 04
वय : 29 लिंग : महिला
छायाचित्र उपलब्ध

168 HMM0227504
नाव : हरिभाऊ रामचंद्र पोन्धे
वडिलांचे नाव: रामचंद्र पोन्धे
घर क्रमांक : 4
वय : 75 लिंग : पुरुष
छायाचित्र उपलब्ध

169 ALJ7978067
नाव : सविता कैलास पोंधे
पतीचे नाव: कैलास पोंधे
घर क्रमांक : 4
वय : 38 लिंग : महिला
छायाचित्र उपलब्ध

170 ALJ8333031
नाव : कैलास हरीभाऊ पोंघे
वडिलांचे नाव: हरीभाऊ पोघे
घर क्रमांक : 4
वय : 41 लिंग : पुरुष
छायाचित्र उपलब्ध

171 ALJ6360424
नाव : कुसुम. प्रकाश पोन्धे
पतीचे नाव: प्रकाश पोन्धे
घर क्रमांक : 5
वय : 57 लिंग : महिला
छायाचित्र उपलब्ध

172 ALJ0223492
नाव : मल्हारी नामदेव कांबळे
वडिलांचे नाव: नामदेव कांबळे
घर क्रमांक : 6
वय : 75 लिंग : पुरुष
छायाचित्र उपलब्ध

173 ALJ0223503
नाव : मंजुळाबाई मल्हारी कांबळे
पतीचे नाव: मल्हारी कांबळे
घर क्रमांक : 6
वय : 70 लिंग : महिला
छायाचित्र उपलब्ध

174 ALJ9693466
नाव : मथुरा मल्हारी कांकळे
पतीचे नाव: मल्हारी कांकळे
घर क्रमांक : 6
वय : 65 लिंग : महिला
छायाचित्र उपलब्ध

175 ALJ3502242
नाव : गंगुबाई नामदेव बकाल
पतीचे नाव: नामदेव बकाल
घर क्रमांक : 7
वय : 64 लिंग : महिला
छायाचित्र उपलब्ध

176 ALJ7913296
नाव : पंढरीनाथ नामदेव गंगुबाई बकाल
आईचे नाव: गंगुबाई बकाल
घर क्रमांक : 7
वय : 36 लिंग : पुरुष
छायाचित्र उपलब्ध

177 ALJ6964944
नाव : संतोष नामदेव बकाल
वडिलांचे नाव: नामदेव बकाल
घर क्रमांक : 7
वय : 35 लिंग : पुरुष
छायाचित्र उपलब्ध

178 ALJ6137699
नाव : गया विष्णू बकाल
पतीचे नाव: विष्णू बकाल
घर क्रमांक : 8
वय : 72 लिंग : महिला
छायाचित्र उपलब्ध

179 ALJ9703794
नाव : श्रीराम शंकर बकाल
वडिलांचे नाव: शंकर बकाल
घर क्रमांक : 10
वय : 64 लिंग : पुरुष
छायाचित्र उपलब्ध

180 ALJ9703836
नाव : गोदावरी श्रीराम बकाल
पतीचे नाव: श्रीराम बकाल
घर क्रमांक : 10na
वय : 61 लिंग : महिला
छायाचित्र उपलब्ध

181 ALJ3502259
नाव : शिवाजी विठोबा सातपुते
वडिलांचे नाव: विठोबा सातपुते
घर क्रमांक : 11
वय : 57 लिंग : पुरुष
छायाचित्र उपलब्ध

182 ALJ8333072
नाव : अलका शिवाजी सातपूते
पतीचे नाव: शिवाजी सातपूते
घर क्रमांक : 11
वय : 46 लिंग : महिला
छायाचित्र उपलब्ध

183 ALJ0223545
नाव : ममताबाई शेनफड आदबने
पतीचे नाव: शेनफड आदबने
घर क्रमांक : 12
वय : 61 लिंग : महिला
छायाचित्र उपलब्ध

184 ALJ1706969
नाव : परमेश्वर चव्हाण
वडिलांचे नाव: संतोष चव्हाण
घर क्रमांक : 12
वय : 24 लिंग : पुरुष
छायाचित्र उपलब्ध

185 ALJ0223551
नाव : रामकिसन पांडूरंग आदबने
वडिलांचे नाव: पांडूरंग आदबने
घर क्रमांक : 13
वय : 60 लिंग : पुरुष
छायाचित्र उपलब्ध

186 ALJ1126374
नाव : मंदा रामकिसन आदबने
पतीचे नाव: रामकिसन आदबने
घर क्रमांक : 13
वय : 55 लिंग : महिला
छायाचित्र उपलब्ध

187 ALJ7978083
नाव : सतीष रामकिसन आदळने
वडिलांचे नाव: रामकिसन आदळने
घर क्रमांक : 13
वय : 36 लिंग : पुरुष
छायाचित्र उपलब्ध

188 ALJ7978232
नाव : गजानन रामराव बकाल
वडिलांचे नाव: रामराव बकाल
घर क्रमांक : 13
वय : 44 लिंग : पुरुष
छायाचित्र उपलब्ध

189 ALJ6864391
नाव : शिला गजानन बकाल
पतीचे नाव: गजानन बकाल
घर क्रमांक : 13
वय : 38 लिंग : महिला
छायाचित्र उपलब्ध

190 ALJ1724566
नाव : सरस्वती अदबणे
पतीचे नाव: सतीश अदबणे
घर क्रमांक : एट-खल्याल गव्हाण 13
वय : 29 लिंग : महिला
छायाचित्र उपलब्ध

191 ALJ1474022
नाव : प्रदीप एकनाथ आदबाने
वडिलांचे नाव: एकनाथ आदबाने
घर क्रमांक : 14
वय : 34 लिंग : पुरुष
छायाचित्र उपलब्ध

192 ALJ1474014
नाव : वंदना संदीप आदबाने
पतीचे नाव: संदीप आदबाने
घर क्रमांक : 14
वय : 33 लिंग : महिला
छायाचित्र उपलब्ध

193 ALJ1126408
नाव : रामेश्वर लक्ष्मण आदबले
वडिलांचे नाव: लक्ष्मण आदबने
घर क्रमांक : 14
वय : 56 लिंग : पुरुष
छायाचित्र उपलब्ध

194 ALJ1126382
नाव : कडूबा लक्ष्मण आदबने
वडिलांचे नाव: लक्ष्मण आदबने
घर क्रमांक : 14
वय : 72 लिंग : पुरुष
छायाचित्र उपलब्ध

195 ALJ9693474
नाव : एकनाथ लक्ष्मण आदबने
वडिलांचे नाव: लक्ष्मण आदबने
घर क्रमांक : 14
वय : 66 लिंग : पुरुष
छायाचित्र उपलब्ध

196 ALJ1126390
नाव : लक्ष्मी कडूबा आदबने
पतीचे नाव: कडूबा आदबने
घर क्रमांक : 14
वय : 65 लिंग : महिला
छायाचित्र उपलब्ध

197 HMM1553593
नाव : सरस्वती रामेश्वर आदबने
पतीचे नाव: रामेश्वर आदबने
घर क्रमांक : 14
वय : 44 लिंग : महिला
छायाचित्र उपलब्ध

198 ALJ0223650
नाव : धुपदाबाई ज्ञानदेव सातपुते
पतीचे नाव: ज्ञानदेव सातपुते
घर क्रमांक : 15
वय : 52 लिंग : महिला
छायाचित्र उपलब्ध

199 ALJ0223644
नाव : ज्ञानदेव श्यामराव सातपुते
वडिलांचे नाव: श्यामराव सातपुते
घर क्रमांक : 15
वय : 49 लिंग : पुरुष
छायाचित्र उपलब्ध

200 ALJ8333049
नाव : सूरेश ओंकार दंदाले
वडिलांचे नाव: ओंकार दंदाले
घर क्रमांक : 16
वय : 41 लिंग : पुरुष
छायाचित्र उपलब्ध

201 ALJ8333056
नाव : सूनीता सूरेश दंदाले
वडिलांचे नाव: सूरेश दंदाले
घर क्रमांक : 16
वय : 36 लिंग : पुरुष
छायाचित्र उपलब्ध

202 ALJ0223680
नाव : सुमन भाष्कर दंदाले
पतीचे नाव: भाष्कर दंदाले
घर क्रमांक : 17
वय : 61 लिंग : महिला
छायाचित्र उपलब्ध

203 HMM1554021
नाव : रविंद्र भास्कर दंदाले
वडिलांचे नाव: भास्कर दंदाले
घर क्रमांक : 17
वय : 41 लिंग : पुरुष
छायाचित्र उपलब्ध

204 ALJ1474006
नाव : संध्या रवींद्र दंदाले
पतीचे नाव: रवींद्र दंदाले
घर क्रमांक : 17
वय : 38 लिंग : महिला
छायाचित्र उपलब्ध

205 ALJ0223701
नाव : एकनाथ तुकाराम. गायकवाड
वडिलांचे नाव: तुकाराम. गायकवाड
घर क्रमांक : 19
वय : 65 लिंग : पुरुष
छायाचित्र उपलब्ध

206 ALJ0223719
नाव : कमल एकनाथ गायकवाड
पतीचे नाव: एकनाथ गायकवाड
घर क्रमांक : 19
वय : 60 लिंग : महिला
छायाचित्र उपलब्ध

207 ALJ6137715
नाव : विनोद एकनाथ गायकवाड
वडिलांचे नाव: एकनाथ गायकवाड
घर क्रमांक : 19
वय : 36 लिंग : पुरुष
छायाचित्र उपलब्ध

208 ALJ6009401
नाव : राजेंद्र एकनाथ गायकवाड
वडिलांचे नाव: एकनाथ गायकवाड
घर क्रमांक : 19
वय : 33 लिंग : पुरुष
छायाचित्र उपलब्ध

209 ALJ6360432
नाव : माधवराव गबाजी दंदाले
वडिलांचे नाव: गबाजी दंदाले
घर क्रमांक : 20
वय : 88 लिंग : पुरुष
छायाचित्र उपलब्ध

210 HMM1553205
नाव : गजानन माधवराव दंदाले
वडिलांचे नाव: माधवराव दंदाले
घर क्रमांक : 20
वय : 51 लिंग : पुरुष
छायाचित्र उपलब्ध

211 HMM1539329
नाव : चंद्रकला गजानन दंदाले
पतीचे नाव: गजानन दंदाले
घर क्रमांक : 20
वय : 44 लिंग : महिला
छायाचित्र उपलब्ध

212 ALJ7062540
नाव : अमोल रावसाहेब दंदाले
वडिलांचे नाव: रावसाहेब दंदाले
घर क्रमांक : 20
वय : 29 लिंग : पुरुष
छायाचित्र उपलब्ध

213 ALJ0223743
नाव : विष्णू देवराव दंदाले
वडिलांचे नाव: देवराव दंदाले
घर क्रमांक : 21
वय : 72 लिंग : पुरुष
छायाचित्र उपलब्ध

214 ALJ0223759
नाव : लक्ष्मी विष्णू दंदाले
पतीचे नाव: विष्णू दंदाले
घर क्रमांक : 21
वय : 64 लिंग : महिला
छायाचित्र उपलब्ध

215 ALJ8332918
नाव : दत्ता विष्णू दंदाले
वडिलांचे नाव: विष्णू दंदाले
घर क्रमांक : 21
वय : 34 लिंग : पुरुष
छायाचित्र उपलब्ध

216 ALJ1620723
नाव : तेजस दंदाले
वडिलांचे नाव: श्रीकृष्ण दंदाले
घर क्रमांक : 21
वय : 23 लिंग : पुरुष
छायाचित्र उपलब्ध

217 HMM1553908
नाव : दिनकर देवराव दंदाले
वडिलांचे नाव: देवराव दंदाले
घर क्रमांक : 22
वय : 77 लिंग : पुरुष
छायाचित्र उपलब्ध

218 ALJ0223769
नाव : कुसुम. दिनकर दंदाले
पतीचे नाव: दिनकर दंदाले
घर क्रमांक : 22
वय : 60 लिंग : महिला
छायाचित्र उपलब्ध

219 HMM1554039
नाव : दिपक दिनकर दंदाले
वडिलांचे नाव: दिनकर दंदाले
घर क्रमांक : 22
वय : 46 लिंग : पुरुष
छायाचित्र उपलब्ध

220 ALJ3502267
नाव : ज्योती दिपक दंदाले
पतीचे नाव: दिपक दंदाले
घर क्रमांक : 22
वय : 35 लिंग : महिला
छायाचित्र उपलब्ध

221 ALJ1470723
नाव : अशोक देवराव दंदाले
वडिलांचे नाव: देवराव दंदाले
घर क्रमांक : 23
वय : 61 लिंग : पुरुष
छायाचित्र उपलब्ध

222 ALJ1126424
नाव : कौशल्याबाई अशोक दंदाले
पतीचे नाव: अशोक दंदाले
घर क्रमांक : 23
वय : 57 लिंग : महिला
छायाचित्र उपलब्ध

223 ALJ3502275
नाव : प्रभाकर अशोक दंदाले
वडिलांचे नाव: अशोक दंदाले
घर क्रमांक : 23
वय : 35 लिंग : पुरुष
छायाचित्र उपलब्ध

224 ALJ1477728
नाव : पूजा प्रभाकर दंदाले
पतीचे नाव: प्रभाकर दंदाले
घर क्रमांक : 23
वय : 29 लिंग : महिला
छायाचित्र उपलब्ध

225 HMM1554112
नाव : रमेश देवराव दंदाले
वडिलांचे नाव: देवराव दंदाले
घर क्रमांक : 24
वय : 65 लिंग : पुरुष
छायाचित्र उपलब्ध

226 HMM0227876
नाव : सुमन रमेश दंदाले
पतीचे नाव: रमेश दंदाले
घर क्रमांक : 24
वय : 60 लिंग : महिला
छायाचित्र उपलब्ध

227 ALJ1477736
नाव : सिद्धेश्वर रमेश दंदाले
वडिलांचे नाव: रमेश दंदाले
घर क्रमांक : 24
वय : 25 लिंग : पुरुष
छायाचित्र उपलब्ध

228 ALJ1126440
नाव : अंकुश जानकीराम. दंदाले
वडिलांचे नाव: जानकीराम. दंदाले
घर क्रमांक : 25
वय : 65 लिंग : पुरुष
छायाचित्र उपलब्ध

229 ALJ1126457
नाव : चंद्रकला अंकुश दंदाले
पतीचे नाव: अंकुश दंदाले
घर क्रमांक : 25
वय : 60 लिंग : महिला
छायाचित्र उपलब्ध

230 ALJ1126432
नाव : लहु जानकीराम. दंदाले
वडिलांचे नाव: जानकीराम. दंदाले
घर क्रमांक : 25
वय : 60 लिंग : पुरुष
छायाचित्र उपलब्ध

231 ALJ1126465
नाव : सरस्वती लहू दंदाले
पतीचे नाव: लहू दंदाले
घर क्रमांक : 25
वय : 56 लिंग : महिला
छायाचित्र उपलब्ध

232 ALJ0223834
नाव : अंबादास. जानकीराम. दंदाले
वडिलांचे नाव: जानकीराम. दंदाले
घर क्रमांक : 25
वय : 51 लिंग : पुरुष
छायाचित्र उपलब्ध

233 HMM1553361
नाव : कविता अंबादास दंदाले
पतीचे नाव: अंबादास दंदाले
घर क्रमांक : 25
वय : 45 लिंग : महिला
छायाचित्र उपलब्ध

234 ALJ1477769
नाव : उमेश अंबादास दंदाले
वडिलांचे नाव: अंबादास दंदाले
घर क्रमांक : 25
वय : 26 लिंग : महिला
छायाचित्र उपलब्ध

235 ALJ0223858
नाव : प्रमिला दगडूबा दंदाले
पतीचे नाव: दगडूबा दंदाले
घर क्रमांक : 26
वय : 66 लिंग : महिला
छायाचित्र उपलब्ध

236 HMM1553585
नाव : लिंबाबाई दगडुबा दंदाले
वडिलांचे नाव: दगडुबा दंदाले
घर क्रमांक : 26
वय : 43 लिंग : महिला
छायाचित्र उपलब्ध

237 ALJ6137723
नाव : गणेश दगडुबा दंदाले
वडिलांचे नाव: दगडुबा दंदाले
घर क्रमांक : 26
वय : 35 लिंग : पुरुष
छायाचित्र उपलब्ध

238 HMM0227967
नाव : नारायण केशव कथ्थे
वडिलांचे नाव: केशव कथ्थे
घर क्रमांक : 27
वय : 59 लिंग : पुरुष
छायाचित्र उपलब्ध

239 HMM1538123
नाव : मंगला नारायण कथ्थे
पतीचे नाव: नारायण कथ्थे
घर क्रमांक : 27
वय : 55 लिंग : महिला
छायाचित्र उपलब्ध

240 ALJ0223868
नाव : आनंदराव यादवराव दंदाले
वडिलांचे नाव: यादवराव दंदाले
घर क्रमांक : 28
वय : 85 लिंग : पुरुष
छायाचित्र उपलब्ध

241 ALJ1126473
नाव : रेणुका आनंदराव दंदाले
पतीचे नाव: आनंदराव दंदाले
घर क्रमांक : 28
वय : 80 लिंग : महिला
छायाचित्र उपलब्ध

242 HMM1554104
नाव : कुंडलिक संभाजी दंदाले
वडिलांचे नाव: संभाजी दंदाले
घर क्रमांक : 29
वय : 89 लिंग : पुरुष
छायाचित्र उपलब्ध

243 HMM1539337
नाव : लिलाबाई कुंडलिक दंदाले
पतीचे नाव: कुंडलिक दंदाले
घर क्रमांक : 29
वय : 79 लिंग : महिला
छायाचित्र उपलब्ध

244 HMM1538040
नाव : निवृत्ती कुंडलिक दंदाले
वडिलांचे नाव: कुंडलिक दंदाले
घर क्रमांक : 29
वय : 50 लिंग : पुरुष
छायाचित्र उपलब्ध

245 HMM1538370
नाव : रेखा निवृत्ती दंदाले
पतीचे नाव: निवृत्ती दंदाले
घर क्रमांक : 29
वय : 46 लिंग : महिला
छायाचित्र उपलब्ध

246 ALJ0223909
नाव : तेजराव सुगदेव दंदाले
वडिलांचे नाव: सुगदेव दंदाले
घर क्रमांक : 30
वय : 79 लिंग : पुरुष
छायाचित्र उपलब्ध

247 ALJ0223917
नाव : यमुनाबाई तेजराव दंदाले
पतीचे नाव: तेजराव दंदाले
घर क्रमांक : 30
वय : 74 लिंग : महिला
छायाचित्र उपलब्ध

248 HMM1539402
नाव : अशोक तेजराव दंदाले
वडिलांचे नाव: तेजराव दंदाले
घर क्रमांक : 30
वय : 44 लिंग : पुरुष
छायाचित्र उपलब्ध

249 ALJ7913312
नाव : आशामती अशोक दंदाले
पतीचे नाव: अशोक दंदाले
घर क्रमांक : 30
वय : 36 लिंग : महिला
छायाचित्र उपलब्ध

250 ALJ9693508
नाव : निलेश वसंतराव ददाले
वडिलांचे नाव: वसंतराव ददाले
घर क्रमांक : 30 I
वय : 36 लिंग : पुरुष
छायाचित्र उपलब्ध

251 ALJ7050479
नाव : सवीता डिगांबर गायकवाड
पतीचे नाव: डिगांबर गायकवाड
घर क्रमांक : 31
वय : 37 लिंग : महिला
छायाचित्र उपलब्ध

252 ALJ0223997
नाव : मंदा भिकाजी वाघ
पतीचे नाव: भिकाजी वाघ
घर क्रमांक : 33
वय : 84 लिंग : महिला
छायाचित्र उपलब्ध

253 HMM1538883
नाव : विद्या भिकाजी वाघ
इतर: भिकाजी वाघ
घर क्रमांक : 33
वय : 44 लिंग : महिला
छायाचित्र उपलब्ध

254 HMM1539246
नाव : सोमनाथ गबाप्पा जितकर
वडिलांचे नाव: गबाप्पा जितकर
घर क्रमांक : 34
वय : 58 लिंग : पुरुष
छायाचित्र उपलब्ध

255 HMM1539261
नाव : लता सोमनाथ जितकर
पतीचे नाव: सोमनाथ जितकर
घर क्रमांक : 34
वय : 52 लिंग : महिला
छायाचित्र उपलब्ध

256 ALJ1557412
नाव : सुलोचना गजानन दंदाले
पतीचे नाव: गजानन दंदाले
घर क्रमांक : 35
वय : 49 लिंग : महिला
छायाचित्र उपलब्ध

257 ALJ9693516
नाव : मधुकर संपतराव दंदाले
वडिलांचे नाव: संपतराव दंदाले
घर क्रमांक : 36
वय : 51 लिंग : पुरुष
छायाचित्र उपलब्ध

258 HMM0228205
नाव : अन्नपुणा र्उत्तमराव दंदाले
पतीचे नाव: उत्तमराव दंदाले
घर क्रमांक : 37
वय : 80 लिंग : महिला
छायाचित्र उपलब्ध

259 ALJ0224022
नाव : कस्तुराबाई भिमराव दंदाले
पतीचे नाव: भिमराव दंदाले
घर क्रमांक : 37
वय : 76 लिंग : महिला
छायाचित्र उपलब्ध

260 HMM1553551
नाव : राधाकिसन उत्तमराव दंदाले
वडिलांचे नाव: उत्तमराव दंदाले
घर क्रमांक : 37
वय : 51 लिंग : पुरुष
छायाचित्र उपलब्ध

261 HMM1538255
नाव : शकुंतला कडूबा दंदाले
पतीचे नाव: कडूबा दंदाले
घर क्रमांक : 37
वय : 44 लिंग : महिला
छायाचित्र उपलब्ध

262 HMM1538115
नाव : पार्वती रधाकीसन दंदाले
पतीचे नाव: रधाकीसन दंदाले
घर क्रमांक : 37अ
वय : 44 लिंग : महिला
छायाचित्र उपलब्ध

263 ALJ0224048
नाव : रामराव माधवराव दंदाले
वडिलांचे नाव: माधवराव दंदाले
घर क्रमांक : 39
वय : 86 लिंग : पुरुष
छायाचित्र उपलब्ध

264 HMM0228221
नाव : कौसल्याबाई रामराव दंदाले
पतीचे नाव: रामराव दंदाले
घर क्रमांक : 39
वय : 80 लिंग : महिला
छायाचित्र उपलब्ध

265 ALJ0224054
नाव : ज्ञानदेव रामराव दंदाले
वडिलांचे नाव: रामराव दंदाले
घर क्रमांक : 39
वय : 60 लिंग : पुरुष
छायाचित्र उपलब्ध

266 ALJ1126515
नाव : अर्जुन रामराव दंदाले
वडिलांचे नाव: रामराव दंदाले
घर क्रमांक : 39
वय : 57 लिंग : पुरुष
छायाचित्र उपलब्ध

267 ALJ0224064
नाव : लक्ष्मी ज्ञानदेव दंदाले
पतीचे नाव: ज्ञानदेव दंदाले
घर क्रमांक : 39
वय : 55 लिंग : महिला
छायाचित्र उपलब्ध

268 ALJ0224084
नाव : नंदा अर्जुन दंदाले
पतीचे नाव: अर्जुन दंदाले
घर क्रमांक : 39
वय : 52 लिंग : महिला
छायाचित्र उपलब्ध

269 ALJ1477751
नाव : सुवर्णमाला शरद दंदाले
वडिलांचे नाव: शरद दंदाले
घर क्रमांक : 39
वय : 32 लिंग : महिला
छायाचित्र उपलब्ध

270 ALJ7062516
नाव : सुरेश अर्जुन दंदाले
वडिलांचे नाव: अर्जुन दंदाले
घर क्रमांक : 39
वय : 30 लिंग : पुरुष
छायाचित्र उपलब्ध

271 ALJ9693532
नाव : शरद ज्ञानदेव दंदाले
वडिलांचे नाव: ज्ञानदेव दंदाले
घर क्रमांक : 39
वय : 37 लिंग : पुरुष
छायाचित्र उपलब्ध

272 HMM1537802
नाव : लिंबाजी विश्राम दंदाले
वडिलांचे नाव: विश्राम दंदाले
घर क्रमांक : 40
वय : 59 लिंग : पुरुष
छायाचित्र उपलब्ध

273 ALJ1126523
नाव : शिवाजी भिकाजी दंदाले
वडिलांचे नाव: भिकाजी दंदाले
घर क्रमांक : 41
वय : 60 लिंग : पुरुष
छायाचित्र उपलब्ध

274 ALJ1126531
नाव : चंद्रकला शिवाजी दंदाले
पतीचे नाव: शिवाजी दंदाले
घर क्रमांक : 41
वय : 55 लिंग : महिला
छायाचित्र उपलब्ध

275 ALJ1470707
नाव : मारोती शिवाजी दंदाले
वडिलांचे नाव: शिवाजी दंदाले
घर क्रमांक : 41
वय : 39 लिंग : पुरुष
छायाचित्र उपलब्ध

276 ALJ1470715
नाव : मनोहर शिवाजी दंदाले
वडिलांचे नाव: शिवाजी दंदाले
घर क्रमांक : 41
वय : 39 लिंग : पुरुष
छायाचित्र उपलब्ध

277 HMM1539451
नाव : राम गोविंदराव सोरमारे
वडिलांचे नाव: गोविंदराव सोरमारे
घर क्रमांक : 42
वय : 60 लिंग : पुरुष
छायाचित्र उपलब्ध

278 ALJ1491687
नाव : देउबाई मुरलीधर दंदाले
पतीचे नाव: मुरलीधर दंदाले
घर क्रमांक : 43
वय : 58 लिंग : महिला
छायाचित्र उपलब्ध

279 HMM1537695
नाव : गणेश मुरळीधर दंदाले
वडिलांचे नाव: मुरळीधर दंदाले
घर क्रमांक : 43
वय : 38 लिंग : पुरुष
छायाचित्र उपलब्ध

280 ALJ1477561
नाव : यमूनाबाई नाना झिने
पतीचे नाव: नाना झिने
घर क्रमांक : 43
वय : 53 लिंग : महिला
छायाचित्र उपलब्ध

281 ALJ1520618
नाव : नाना हरिभाऊ झिणे
वडिलांचे नाव: हरिभाऊ झिणे
घर क्रमांक : 43
वय : 51 लिंग : पुरुष
छायाचित्र उपलब्ध

282 ALJ1477470
नाव : गणेश नानाभाऊ झीने
वडिलांचे नाव: नानाभाऊ झीने
घर क्रमांक : 43
वय : 31 लिंग : पुरुष
छायाचित्र उपलब्ध

283 ALJ1446368
नाव : सचिन नानाभाऊ झिणे
वडिलांचे नाव: नानाभाऊ झिणे
घर क्रमांक : 43
वय : 28 लिंग : पुरुष
छायाचित्र उपलब्ध

284 ALJ1693415
नाव : दुर्गा सचिन झिणे
पतीचे नाव: सचिन झिणे
घर क्रमांक : 43
वय : 22 लिंग : महिला
छायाचित्र उपलब्ध

285 ALJ0224139
नाव : रामकिसन पाटीलबा दंदाले
वडिलांचे नाव: पाटीलबा दंदाले
घर क्रमांक : 44
वय : 71 लिंग : पुरुष
छायाचित्र उपलब्ध

286 ALJ0224147
नाव : वनमाला रामकिसन दंदाले
पतीचे नाव: रामकिसन दंदाले
घर क्रमांक : 44
वय : 65 लिंग : महिला
छायाचित्र उपलब्ध

287 HMM1553916
नाव : शिवहरी रामकिसन दंदाले
वडिलांचे नाव: रामकिसन दंदाले
घर क्रमांक : 44
वय : 47 लिंग : पुरुष
छायाचित्र उपलब्ध

288 HMM1539683
नाव : सुनिता शिवहरी दंदाले
पतीचे नाव: शिवहरी दंदाले
घर क्रमांक : 44
वय : 39 लिंग : महिला
छायाचित्र उपलब्ध

289 HMM1537836
नाव : प्रकाश रामकृष्ण दंदाले
वडिलांचे नाव: रामकृष्ण दंदाले
घर क्रमांक : 44
वय : 38 लिंग : पुरुष
छायाचित्र उपलब्ध

290 HMM1538776
नाव : आत्माराम. भिकाजी दंदाले
वडिलांचे नाव: भिकाजी दंदाले
घर क्रमांक : 45
वय : 85 लिंग : पुरुष
छायाचित्र उपलब्ध

291 ALJ1477744
नाव : श्रीकृष्ण आत्माराम दंदाले
वडिलांचे नाव: आत्माराम दंदाले
घर क्रमांक : 45
वय : 35 लिंग : पुरुष
छायाचित्र उपलब्ध

292 ALJ1654243
नाव : अमोल खंडागळे
आईचे नाव: मदर द्रुपाडाबाई
घर क्रमांक : 45
वय : 28 लिंग : पुरुष
छायाचित्र उपलब्ध

293 HMM1553924
नाव : शशिकला मोतीराम. दंदाले
पतीचे नाव: मोतीराम. दंदाले
घर क्रमांक : 46
वय : 75 लिंग : महिला
छायाचित्र उपलब्ध

294 ALJ0224183
नाव : सुरेश मोतीराम. दंदाले
वडिलांचे नाव: मोतीराम. दंदाले
घर क्रमांक : 46
वय : 65 लिंग : पुरुष
छायाचित्र उपलब्ध

295 ALJ0224193
नाव : प्रमिला सुरेश दंदाले
पतीचे नाव: सुरेश दंदाले
घर क्रमांक : 46
वय : 58 लिंग : महिला
छायाचित्र उपलब्ध

296 ALJ1126549
नाव : संगिता अर्जुन दंदाले
पतीचे नाव: अर्जुन दंदाले
घर क्रमांक : 46
वय : 55 लिंग : महिला
छायाचित्र उपलब्ध

297 ALJ3502382
नाव : प्रभाकर मोतीराम. दंदाले
वडिलांचे नाव: मोतीराम. दंदाले
घर क्रमांक : 46
वय : 53 लिंग : पुरुष
छायाचित्र उपलब्ध

298 ALJ1127950
नाव : सिताराम मोतीराम दंदाले
वडिलांचे नाव: मोतीराम दंदाले
घर क्रमांक : 46
वय : 52 लिंग : पुरुष
छायाचित्र उपलब्ध

299 ALJ1491653
नाव : अनिता रमेश दंदाले
पतीचे नाव: रमेश दंदाले
घर क्रमांक : 46
वय : 48 लिंग : महिला
छायाचित्र उपलब्ध

300 ALJ3502309
नाव : विष्णु सुरेश दंदाले
वडिलांचे नाव: सुरेश दंदाले
घर क्रमांक : 46
वय : 39 लिंग : पुरुष
छायाचित्र उपलब्ध

301 ALJ8332926
नाव : सूनील सूरेश दंदाले
वडिलांचे नाव: सूरेश दंदाले
घर क्रमांक : 46
वय : 34 लिंग : पुरुष
छायाचित्र उपलब्ध

302 ALJ0224238
नाव : साहेबराव अजानराव दंदाले
वडिलांचे नाव: अजानराव दंदाले
घर क्रमांक : 47
वय : 75 लिंग : पुरुष
छायाचित्र उपलब्ध

303 ALJ9704164
नाव : प्रकाश अजानराव दंदाले
वडिलांचे नाव: अजानराव दंदाले
घर क्रमांक : 47
वय : 68 लिंग : पुरुष
छायाचित्र उपलब्ध

304 ALJ0224246
नाव : विजय अजानराव दंदाले
वडिलांचे नाव: अजानराव दंदाले
घर क्रमांक : 47
वय : 65 लिंग : पुरुष
छायाचित्र उपलब्ध

305 ALJ1495126
नाव : विद्या प्रकाश दंदाले
पतीचे नाव: प्रकाश दंदाले
घर क्रमांक : 47
वय : 62 लिंग : महिला
छायाचित्र उपलब्ध

306 ALJ1127943
नाव : अर्जुन मोतीराम दंदाले
वडिलांचे नाव: मोतीराम दंदाले
घर क्रमांक : 47
वय : 60 लिंग : पुरुष
छायाचित्र उपलब्ध

307 ALJ0224262
नाव : रमेश अजानराव दंदाले
वडिलांचे नाव: अजानराव दंदाले
घर क्रमांक : 47
वय : 59 लिंग : पुरुष
छायाचित्र उपलब्ध

308 ALJ0224252
नाव : शोभा विजय दंदाले
पतीचे नाव: विजय दंदाले
घर क्रमांक : 47
वय : 56 लिंग : महिला
छायाचित्र उपलब्ध

309 ALJ6137772
नाव : सदाशिव साहेबराव दंदाले
वडिलांचे नाव: साहेबराव दंदाले
घर क्रमांक : 47
वय : 50 लिंग : पुरुष
छायाचित्र उपलब्ध

310 ALJ9703810
नाव : लंका सदाशिव दंदाले
इतर: सदाशिव दंदाले
घर क्रमांक : 47
वय : 38 लिंग : महिला
छायाचित्र उपलब्ध

311 ALJ3502291
नाव : स्वाती शिवहरी दंदाले
पतीचे नाव: शिवहरी दंदाले
घर क्रमांक : 47
वय : 35 लिंग : महिला
छायाचित्र उपलब्ध

312 ALJ1477678
नाव : तृप्ती संतोष दंदाले
पतीचे नाव: संतोष दंदाले
घर क्रमांक : 47
वय : 36 लिंग : महिला
छायाचित्र उपलब्ध

313 ALJ1477611
नाव : योगेश अर्जुन दंदाले
वडिलांचे नाव: अर्जुन दंदाले
घर क्रमांक : 47
वय : 31 लिंग : पुरुष
छायाचित्र उपलब्ध

314 ALJ1477587
नाव : ऋषिकेश विजय दंदाले
वडिलांचे नाव: विजय दंदाले
घर क्रमांक : 47
वय : 29 लिंग : पुरुष
छायाचित्र उपलब्ध

315 ALJ1477595
नाव : उमेश अर्जुन दंदाले
वडिलांचे नाव: अर्जुन दंदाले
घर क्रमांक : 47
वय : 29 लिंग : पुरुष
छायाचित्र उपलब्ध

316 ALJ1477629
नाव : कोमल अर्जुन दंदाले
वडिलांचे नाव: अर्जुन दंदाले
घर क्रमांक : 47
वय : 26 लिंग : महिला
छायाचित्र उपलब्ध

317 ALJ1126556
नाव : तुकाराम. हरि दंदाले
वडिलांचे नाव: हरि दंदाले
घर क्रमांक : 48
वय : 100 लिंग : पुरुष
छायाचित्र उपलब्ध

318 HMM1538263
नाव : राधा रामचंद्र दंदाले
पतीचे नाव: रामचंद्र दंदाले
घर क्रमांक : 48
वय : 85 लिंग : महिला
छायाचित्र उपलब्ध

319 ALJ0224272
नाव : सुगदेव तुकाराम. दंदाले
वडिलांचे नाव: तुकाराम. दंदाले
घर क्रमांक : 48
वय : 70 लिंग : पुरुष
छायाचित्र उपलब्ध

320 ALJ1126564
नाव : हौसाबाई सुगदेव दंदाले
पतीचे नाव: सुगदेव दंदाले
घर क्रमांक : 48
वय : 65 लिंग : महिला
छायाचित्र उपलब्ध

321 HMM1538958
नाव : दत्तात्रय सुखदेव दंदाले
वडिलांचे नाव: सुखदेव दंदाले
घर क्रमांक : 48
वय : 42 लिंग : पुरुष
छायाचित्र उपलब्ध

322 HMM1537927
नाव : अरुण सुखदेव दंदाले
वडिलांचे नाव: सुखदेव दंदाले
घर क्रमांक : 48
वय : 38 लिंग : पुरुष
छायाचित्र उपलब्ध

323 ALJ1477652
नाव : वैशाली दत्तात्रय दंदाले
पतीचे नाव: दत्तात्रय दंदाले
घर क्रमांक : 48
वय : 36 लिंग : महिला
छायाचित्र उपलब्ध

324 ALJ7062524
नाव : अर्चना अरुण दंदाले
पतीचे नाव: अरुण दंदाले
घर क्रमांक : 48
वय : 33 लिंग : महिला
छायाचित्र उपलब्ध

325 HMM1538842
नाव : पांडूरंग रामचंद्र दंदाले
वडिलांचे नाव: रामचंद्र दंदाले
घर क्रमांक : 49
वय : 64 लिंग : पुरुष
छायाचित्र उपलब्ध

326 ALJ1127554
नाव : सुशिला गजानन दंदाले
पतीचे नाव: गजानन दंदाले
घर क्रमांक : 49
वय : 62 लिंग : महिला
छायाचित्र उपलब्ध

327 ALJ1127547
नाव : ज्योती पांडूरंग दंदाले
पतीचे नाव: पांडूरंग दंदाले
घर क्रमांक : 49
वय : 60 लिंग : महिला
छायाचित्र उपलब्ध

328 ALJ0224337
नाव : रुखिमणा सुदाम. दंदाले
पतीचे नाव: सुदाम. दंदाले
घर क्रमांक : 49
वय : 49 लिंग : महिला
छायाचित्र उपलब्ध

329 HMM1538586
नाव : राजेंद्र गजानन दंदाले
वडिलांचे नाव: गजानन दंदाले
घर क्रमांक : 49
वय : 37 लिंग : पुरुष
छायाचित्र उपलब्ध

330 ALJ7050578
नाव : दिपक सुधाकर दंदाले
वडिलांचे नाव: सुधाकर दंदाले
घर क्रमांक : 49
वय : 31 लिंग : पुरुष
छायाचित्र उपलब्ध

331 ALJ0224345
नाव : गबाजी रुस्तम. दंदाले
वडिलांचे नाव: रुस्तम. दंदाले
घर क्रमांक : 50
वय : 68 लिंग : पुरुष
छायाचित्र उपलब्ध

332 ALJ0224351
नाव : प्रयाग गबाजी दंदाले
पतीचे नाव: गबाजी दंदाले
घर क्रमांक : 50
वय : 58 लिंग : महिला
छायाचित्र उपलब्ध

333 HMM1537992
नाव : धोंडीबा रुस्तम. दंदाले
वडिलांचे नाव: रुस्तम. दंदाले
घर क्रमांक : 50
वय : 51 लिंग : पुरुष
छायाचित्र उपलब्ध

334 HMM1538388
नाव : अनिता धोंडीबा दंदाले
पतीचे नाव: धोंडीबा दंदाले
घर क्रमांक : 50
वय : 46 लिंग : महिला
छायाचित्र उपलब्ध

335 ALJ6137756
नाव : सतिश गबाजी दंदाले
वडिलांचे नाव: गबाजी दंदाले
घर क्रमांक : 50
वय : 36 लिंग : पुरुष
छायाचित्र उपलब्ध

336 ALJ6864441
नाव : श्रीकृष्ण गबाजी दंदाले
वडिलांचे नाव: गबाजी दंदाले
घर क्रमांक : 50
वय : 35 लिंग : पुरुष
छायाचित्र उपलब्ध

337 ALJ6864466
नाव : ईश्वर गबाजी दंदाले
वडिलांचे नाव: गबाजी दंदाले
घर क्रमांक : 50
वय : 33 लिंग : पुरुष
छायाचित्र उपलब्ध

338 ALJ7062557
नाव : मनीषा सतीष दंदाले
पतीचे नाव: सतीष दंदाले
घर क्रमांक : 50
वय : 30 लिंग : महिला
छायाचित्र उपलब्ध

339 ALJ1660687
नाव : मनीषा श्रीकृष्ण दंदाले
पतीचे नाव: श्रीकृष्ण गबाजी दंदाले
घर क्रमांक : 50
वय : 27 लिंग : महिला
छायाचित्र उपलब्ध

340 ALJ0224361
नाव : कडूबा चंद्रभान दंदाले
वडिलांचे नाव: चंद्रभान दंदाले
घर क्रमांक : 51
वय : 88 लिंग : पुरुष
छायाचित्र उपलब्ध

341 ALJ0224381
नाव : दत्तात्रय कडूबा दंदाले
वडिलांचे नाव: कडूबा दंदाले
घर क्रमांक : 51
वय : 58 लिंग : पुरुष
छायाचित्र उपलब्ध

342 ALJ0224402
नाव : संजय कडुबा दंदाले
वडिलांचे नाव: कडुबा दंदाले
घर क्रमांक : 51
वय : 54 लिंग : पुरुष
छायाचित्र उपलब्ध

343 ALJ0224391
नाव : जिजा दत्तात्रय दंदाले
पतीचे नाव: दत्तात्रय दंदाले
घर क्रमांक : 51
वय : 53 लिंग : महिला
छायाचित्र उपलब्ध

344 ALJ0224410
नाव : सविता संजय दंदाले
पतीचे नाव: संजय दंदाले
घर क्रमांक : 51
वय : 49 लिंग : महिला
छायाचित्र उपलब्ध

345 ALJ7062532
नाव : प्रियंका मारोती दंदाले
पतीचे नाव: मारोती दंदाले
घर क्रमांक : 51
वय : 32 लिंग : महिला
छायाचित्र उपलब्ध

346 HMM1553312
नाव : सुनिल रामकिसन दंदाले
वडिलांचे नाव: रामकिसन दंदाले
घर क्रमांक : 52
वय : 55 लिंग : पुरुष
छायाचित्र उपलब्ध

347 HMM1537851
नाव : मंगला सुनिल दंदाले
पतीचे नाव: सुनिल दंदाले
घर क्रमांक : 52
वय : 46 लिंग : महिला
छायाचित्र उपलब्ध

348 ALJ0224444
नाव : चंद्रकोरबाई भाष्कर चित्ते
इतर: भाष्कर चित्ते
घर क्रमांक : 53
वय : 65 लिंग : महिला
छायाचित्र उपलब्ध

349 ALJ7978133
नाव : जगन्नाथ हिम्मतराव दंदाले
वडिलांचे नाव: हिम्मतराव दंदाले
घर क्रमांक : 53
वय : 70 लिंग : पुरुष
छायाचित्र उपलब्ध

350 ALJ0224436
नाव : सुमन जगन्नाथ दंदाले
पतीचे नाव: जगन्नाथ दंदाले
घर क्रमांक : 53
वय : 66 लिंग : महिला
छायाचित्र उपलब्ध

351 HMM1538818
नाव : कारभारी पांडुरंग डोईफोडे
वडिलांचे नाव: पांडुरंग डोईफोडे
घर क्रमांक : 55
वय : 46 लिंग : पुरुष
छायाचित्र उपलब्ध

352 ALJ1495142
नाव : गणेश पांडुरंग डोईफोडे
वडिलांचे नाव: पांडुरंग डोईफोडे
घर क्रमांक : 55
वय : 39 लिंग : पुरुष
छायाचित्र उपलब्ध

353 ALJ9704180
नाव : दिपिका कारभारी डोईफोडे
पतीचे नाव: कारभारी डोईफोडे
घर क्रमांक : 55
वय : 37 लिंग : महिला
छायाचित्र उपलब्ध

354 ALJ3502325
नाव : संदीप आत्माराम डोईफोडे
वडिलांचे नाव: आत्माराम डोईफोडे
घर क्रमांक : 55
वय : 36 लिंग : पुरुष
छायाचित्र उपलब्ध

355 ALJ0224450
नाव : पांडूरंग किसन डोईफोई
वडिलांचे नाव: किसन डोईफोई
घर क्रमांक : 55
वय : 69 लिंग : पुरुष
छायाचित्र उपलब्ध

356 ALJ0224460
नाव : ज्योती पांडूरंग डोईफोई
पतीचे नाव: पांडूरंग डोईफोई
घर क्रमांक : 55
वय : 60 लिंग : महिला
छायाचित्र उपलब्ध

357 ALJ9693540
नाव : आत्माराम. किसन डोईफोई
वडिलांचे नाव: किसन डोईफोई
घर क्रमांक : 55
वय : 60 लिंग : पुरुष
छायाचित्र उपलब्ध

358 ALJ1127570
नाव : लक्ष्मी आत्माराम. डोईफोई
पतीचे नाव: आत्माराम. डोईफोई
घर क्रमांक : 55
वय : 55 लिंग : महिला
छायाचित्र उपलब्ध

359 HMM1538016
नाव : नर्मदा श्रीनीवास डोईफोडे
पतीचे नाव: श्रीनीवास डोईफोडे
घर क्रमांक : 56
वय : 44 लिंग : महिला
छायाचित्र उपलब्ध

360 HMM1553304
नाव : प्रल्हाद विठोबा डोईफोई
वडिलांचे नाव: विठोबा डोईफोई
घर क्रमांक : 56
वय : 53 लिंग : पुरुष
छायाचित्र उपलब्ध

361 HMM1538644
नाव : श्रीनिवास. विठोबा डोईफोई
वडिलांचे नाव: विठोबा डोईफोई
घर क्रमांक : 56
वय : 51 लिंग : पुरुष
छायाचित्र उपलब्ध

362 HMM1554120
नाव : ज्ञानेश्वर अन्ना डोईफोडे
वडिलांचे नाव: अन्ना डोईफोडे
घर क्रमांक : 58
वय : 41 लिंग : पुरुष
छायाचित्र उपलब्ध

363 HMM1553601
नाव : गणेश आण्णा डोईफोडे
वडिलांचे नाव: आण्णा डोईफोडे
घर क्रमांक : 58
वय : 39 लिंग : पुरुष
छायाचित्र उपलब्ध

364 ALJ7960800
नाव : गिता ज्ञानेश्वर डोईफोडे
पतीचे नाव: ज्ञानेश्वर डोईफोडे
घर क्रमांक : 58
वय : 37 लिंग : महिला
छायाचित्र उपलब्ध

365 HMM1554070
नाव : सिंदू अन्ना डोईफोई
पतीचे नाव: अन्ना डोईफोई
घर क्रमांक : 58
वय : 65 लिंग : महिला
छायाचित्र उपलब्ध

366 ALJ7062458
नाव : दिपाली गणेश डोईफोडे
पतीचे नाव: गणेश डोईफोडे
घर क्रमांक : 58
वय : 30 लिंग : महिला
छायाचित्र उपलब्ध

367 ALJ6009419
नाव : कैलास रुस्तम खंडागळे
वडिलांचे नाव: रुस्तम खंडागळे
घर क्रमांक : 59
वय : 33 लिंग : पुरुष
छायाचित्र उपलब्ध

368 ALJ1624998
नाव : अश्विनी दंदाले
पतीचे नाव: वैभव रमेश दंदाले
घर क्रमांक : 60
वय : 28 लिंग : महिला
छायाचित्र उपलब्ध

369 HMM1539147
नाव : सुभद्रा काशीनाथ खंडागळे
पतीचे नाव: काशीनाथ खंडागळे
घर क्रमांक : 60
वय : 85 लिंग : महिला
छायाचित्र उपलब्ध

370 ALJ1127596
नाव : सुयर्कांत काशीनाथ खंडागळे
वडिलांचे नाव: काशीनाथ खंडागळे
घर क्रमांक : 60
वय : 65 लिंग : पुरुष
छायाचित्र उपलब्ध

371 ALJ1127604
नाव : विमल सुयर्कांत खंडागळे
पतीचे नाव: सुयर्कांत खंडागळे
घर क्रमांक : 60
वय : 58 लिंग : महिला
छायाचित्र उपलब्ध

372 HMM1539154
नाव : विजुरा काशीनाथ खंडागळे
इतर: काशीनाथ खंडागळे
घर क्रमांक : 60
वय : 51 लिंग : महिला
छायाचित्र उपलब्ध

373 ALJ1491679
नाव : अनंता काशीनाथ खंडागळे
पतीचे नाव: काशीनाथ खंडागळे
घर क्रमांक : 60
वय : 48 लिंग : महिला
छायाचित्र उपलब्ध

374 ALJ7978141
नाव : प्रशांत सुर्यकांत खंडागळे
वडिलांचे नाव: सुर्यकांत खंडागळे
घर क्रमांक : 60
वय : 36 लिंग : पुरुष
छायाचित्र उपलब्ध

375 ALJ0224559
नाव : गिनाबाई बाबुराव खंडागळे
पतीचे नाव: बाबुराव खंडागळे
घर क्रमांक : 61
वय : 64 लिंग : महिला
छायाचित्र उपलब्ध

376 HMM1538347
नाव : लक्ष्मीकांत बाबुराव खंडागळे
वडिलांचे नाव: बाबुराव खंडागळे
घर क्रमांक : 61
वय : 51 लिंग : पुरुष
छायाचित्र उपलब्ध

377 HMM1538131
नाव : मंगला लक्ष्मीकांत खंडागळे
पतीचे नाव: लक्ष्मीकांत खंडागळे
घर क्रमांक : 61
वय : 44 लिंग : महिला
छायाचित्र उपलब्ध

378 ALJ0224599
नाव : महादु कुंडलिक खंडागळे
वडिलांचे नाव: कुंडलिक खंडागळे
घर क्रमांक : 62
वय : 85 लिंग : पुरुष
छायाचित्र उपलब्ध

379 HMM1537935
नाव : वनिता गजानन खंडागळे
पतीचे नाव: गजानन खंडागळे
घर क्रमांक : 62
वय : 44 लिंग : महिला
छायाचित्र उपलब्ध

380 ALJ9707761
नाव : आशा संतोष खडागळे
पतीचे नाव: संतोष खडागळे
घर क्रमांक : 63
वय : 37 लिंग : महिला
छायाचित्र उपलब्ध

381 ALJ0224626
नाव : येणुबाई वामन खंडागळे
पतीचे नाव: वामन खंडागळे
घर क्रमांक : 63
वय : 61 लिंग : महिला
छायाचित्र उपलब्ध

382 ALJ9693599
नाव : सुखदेव लक्ष्मण खंडागळे
वडिलांचे नाव: लक्ष्मण खंडागळे
घर क्रमांक : 63
वय : 61 लिंग : पुरुष
छायाचित्र उपलब्ध

383 ALJ9693565
नाव : धृपदाबाई सुखदेव खंडागळे
इतर: सुखदेव खंडागळे
घर क्रमांक : 63
वय : 59 लिंग : महिला
छायाचित्र उपलब्ध

384 HMM1560788
नाव : संदिप वामन खंडागळे
वडिलांचे नाव: वामन खंडागळे
घर क्रमांक : 63
वय : 38 लिंग : पुरुष
छायाचित्र उपलब्ध

385 ALJ7050537
नाव : समाधान सुखदेव खंडागळे
वडिलांचे नाव: सुखदेव खंडागळे
घर क्रमांक : 63
वय : 30 लिंग : पुरुष
छायाचित्र उपलब्ध

386 ALJ8332975
नाव : विनोद बाबूराव खडागळे
वडिलांचे नाव: बाबूराव खडागळे
घर क्रमांक : 64
वय : 34 लिंग : पुरुष
छायाचित्र उपलब्ध

387 ALJ3502465
नाव : बाबुराव कुंडलिक खंडागळे
वडिलांचे नाव: कुंडलिक खंडागळे
घर क्रमांक : 64
वय : 70 लिंग : पुरुष
छायाचित्र उपलब्ध

388 ALJ1128248
नाव : लक्ष्मी बाबुराव खंडागळे
पतीचे नाव: बाबुराव खंडागळे
घर क्रमांक : 64
वय : 63 लिंग : महिला
छायाचित्र उपलब्ध

389 ALJ1491646
नाव : रामेश्वर बाबुराव खंडागळे
वडिलांचे नाव: बाबुराव खंडागळे
घर क्रमांक : 64
वय : 36 लिंग : पुरुष
छायाचित्र उपलब्ध

390 ALJ3502341
नाव : राजेंद्र बाबुराव खंडागळे
वडिलांचे नाव: बाबुराव खंडागळे
घर क्रमांक : 64
वय : 40 लिंग : पुरुष
छायाचित्र उपलब्ध

391 ALJ1127638
नाव : साळुबा राघु खंडागळे
वडिलांचे नाव: राघु खंडागळे
घर क्रमांक : 65
वय : 89 लिंग : पुरुष
छायाचित्र उपलब्ध

392 ALJ1127653
नाव : बाजीराव साळुबा खंडागळे
वडिलांचे नाव: साळुबा खंडागळे
घर क्रमांक : 65
वय : 56 लिंग : पुरुष
छायाचित्र उपलब्ध

393 HMM1538321
नाव : संगिता बाजीराव खंडागळे
पतीचे नाव: बाजीराव खंडागळे
घर क्रमांक : 65
वय : 49 लिंग : महिला
छायाचित्र उपलब्ध

394 ALJ9693581
नाव : समाधान साळुबा खंडागळे
वडिलांचे नाव: साळुबा खंडागळे
घर क्रमांक : 66
वय : 53 लिंग : पुरुष
छायाचित्र उपलब्ध

395 ALJ7978158
नाव : द्रौपदी समाधान खंडागळे
पतीचे नाव: समाधान खंडागळे
घर क्रमांक : 66
वय : 50 लिंग : महिला
छायाचित्र उपलब्ध

396 ALJ1127661
नाव : शामराव नामदेव खंडागळे
वडिलांचे नाव: नामदेव खंडागळे
घर क्रमांक : 67
वय : 85 लिंग : पुरुष
छायाचित्र उपलब्ध

397 ALJ1127679
नाव : कडुबाई शामराव खंडागळे
पतीचे नाव: शामराव खंडागळे
घर क्रमांक : 67
वय : 80 लिंग : महिला
छायाचित्र उपलब्ध

398 ALJ1127687
नाव : ईद रामराव खंडागळे
पतीचे नाव: रामराव खंडागळे
घर क्रमांक : 67
वय : 68 लिंग : महिला
छायाचित्र उपलब्ध

399 HMM1538412
नाव : लक्ष्मण रामराव खंडागळे
वडिलांचे नाव: रामराव खंडागळे
घर क्रमांक : 67
वय : 47 लिंग : पुरुष
छायाचित्र उपलब्ध

400 HMM1553791
नाव : कौतीक शामराव खंडागळे
वडिलांचे नाव: शामराव खंडागळे
घर क्रमांक : 67
वय : 46 लिंग : पुरुष
छायाचित्र उपलब्ध

401 HMM1553817
नाव : रमाबाई कोतीक खंडागळे
पतीचे नाव: कोतीक खंडागळे
घर क्रमांक : 67
वय : 44 लिंग : महिला
छायाचित्र उपलब्ध

402 HMM1560499
नाव : संदीप शामराव खंडागळे
वडिलांचे नाव: शामराव खंडागळे
घर क्रमांक : 67
वय : 42 लिंग : पुरुष
छायाचित्र उपलब्ध

403 ALJ6360440
नाव : सुषमा संदिप खंडागळे
पतीचे नाव: संदिप खंडागळे
घर क्रमांक : 67
वय : 41 लिंग : महिला
छायाचित्र उपलब्ध

404 HMM1537968
नाव : संगिता लक्ष्मण खंडागळे
पतीचे नाव: लक्ष्मण खंडागळे
घर क्रमांक : 67अ
वय : 43 लिंग : महिला
छायाचित्र उपलब्ध

405 ALJ0224709
नाव : जगदेव येडुबा खंडागळे
वडिलांचे नाव: येडुबा खंडागळे
घर क्रमांक : 68
वय : 65 लिंग : पुरुष
छायाचित्र उपलब्ध

406 ALJ6137764
नाव : बेबी जगदेव खंडागळे
पतीचे नाव: जगदेव खंडागळे
घर क्रमांक : 68
वय : 60 लिंग : महिला
छायाचित्र उपलब्ध

407 HMM1537893
नाव : संतोष येडुबा खंडागळे
वडिलांचे नाव: येडुबा खंडागळे
घर क्रमांक : 68
वय : 51 लिंग : पुरुष
छायाचित्र उपलब्ध

408 HMM1538339
नाव : सिमा संतोष खंडागळे
पतीचे नाव: संतोष खंडागळे
घर क्रमांक : 68
वय : 44 लिंग : महिला
छायाचित्र उपलब्ध

409 ALJ1477462
नाव : दीपक जगदेव खंडागळे
वडिलांचे नाव: जगदेव खंडागळे
घर क्रमांक : 68
वय : 25 लिंग : पुरुष
छायाचित्र उपलब्ध

410 HMM1537984
नाव : अनिता शांताराम डोईफोडे
पतीचे नाव: शांताराम डोईफोडे
घर क्रमांक : 69
वय : 46 लिंग : महिला
छायाचित्र उपलब्ध

411 ALJ1477637
नाव : मनीषा शांताराम डोईफोडे
वडिलांचे नाव: शांताराम डोईफोडे
घर क्रमांक : 69
वय : 29 लिंग : महिला
छायाचित्र उपलब्ध

412 HMM1553981
नाव : शांताराम अर्जुन डोईफोई
वडिलांचे नाव: अर्जुन डोईफोई
घर क्रमांक : 69
वय : 49 लिंग : पुरुष
छायाचित्र उपलब्ध

413 HMM1553395
नाव : रविंद्र भिमराव डोईफोडे
वडिलांचे नाव: भिमराव डोईफोडे
घर क्रमांक : 70
वय : 42 लिंग : पुरुष
छायाचित्र उपलब्ध

414 ALJ1470608
नाव : संगीता रवींद्र डोईफोडे
पतीचे नाव: रवींद्र डोईफोडे
घर क्रमांक : 70
वय : 38 लिंग : महिला
छायाचित्र उपलब्ध

415 HMM1553957
नाव : भीमराव नंदुजी डोईफोई
वडिलांचे नाव: नंदुजी डोईफोई
घर क्रमांक : 70
वय : 66 लिंग : पुरुष
छायाचित्र उपलब्ध

416 ALJ1127703
नाव : विमल भीमराव डोईफोई
पतीचे नाव: भीमराव डोईफोई
घर क्रमांक : 70
वय : 60 लिंग : महिला
छायाचित्र उपलब्ध

417 ALJ0224757
नाव : लिंबाजी सीताराम. डोईफोई
वडिलांचे नाव: सीताराम. डोईफोई
घर क्रमांक : 72
वय : 70 लिंग : पुरुष
छायाचित्र उपलब्ध

418 ALJ1127729
नाव : देउबाई साहेबराव डोईफोई
पतीचे नाव: साहेबराव डोईफोई
घर क्रमांक : 73
वय : 58 लिंग : महिला
छायाचित्र उपलब्ध

419 ALJ0224777
नाव : नारायण सिताराम. डोईफोई
वडिलांचे नाव: सिताराम. डोईफोई
घर क्रमांक : 74
वय : 55 लिंग : पुरुष
छायाचित्र उपलब्ध

420 HMM1553619
नाव : कुशिवर्ता नारायण डोईफोई
पतीचे नाव: नारायण डोईफोई
घर क्रमांक : 74
वय : 49 लिंग : महिला
छायाचित्र उपलब्ध

421 ALJ1491380
नाव : नारायण संतोषराव दंदाले
वडिलांचे नाव: संतोषराव दंदाले
घर क्रमांक : 75
वय : 75 लिंग : पुरुष
छायाचित्र उपलब्ध

422 ALJ1470699
नाव : पावर्तीबाई भगवान दंदाले
पतीचे नाव: भगवान दंदाले
घर क्रमांक : 75
वय : 58 लिंग : महिला
छायाचित्र उपलब्ध

423 ALJ7092448
नाव : लता रामेश्वर दंदाले
पतीचे नाव: रामेश्वर दंदाले
घर क्रमांक : 75
वय : 34 लिंग : महिला
छायाचित्र उपलब्ध

424 ALJ0224797
नाव : सुभीद्रा व्यंकटराव दंदाले
आईचे नाव: व्यंकटराव दंदाले
घर क्रमांक : 76
वय : 80 लिंग : महिला
छायाचित्र उपलब्ध

425 ALJ9707753
नाव : श्रीराम. व्यंकटराव दंदाले
वडिलांचे नाव: व्यंकटराव दंदाले
घर क्रमांक : 76
वय : 56 लिंग : पुरुष
छायाचित्र उपलब्ध

426 ALJ0224808
नाव : सविता श्रीराम. दंदाले
पतीचे नाव: श्रीराम. दंदाले
घर क्रमांक : 76
वय : 52 लिंग : महिला
छायाचित्र उपलब्ध

427 ALJ9693623
नाव : गणेश नामदेव दंदाले
वडिलांचे नाव: नामदेव दंदाले
घर क्रमांक : 77
वय : 57 लिंग : पुरुष
छायाचित्र उपलब्ध

428 ALJ0224824
नाव : गोदावरी गणेश दंदाले
पतीचे नाव: गणेश दंदाले
घर क्रमांक : 77
वय : 52 लिंग : महिला
छायाचित्र उपलब्ध

429 HMM1560739
नाव : प्रल्हाद नामदेव दंदाले
वडिलांचे नाव: नामदेव दंदाले
घर क्रमांक : 77
वय : 49 लिंग : पुरुष
छायाचित्र उपलब्ध

430 HMM1560713
नाव : संध्या प्रल्हाद दंदाले
पतीचे नाव: प्रल्हाद दंदाले
घर क्रमांक : 77
वय : 44 लिंग : महिला
छायाचित्र उपलब्ध

431 ALJ6864458
नाव : अमोल गणेश दंदाले
वडिलांचे नाव: गणेश दंदाले
घर क्रमांक : 77
वय : 31 लिंग : पुरुष
छायाचित्र उपलब्ध

432 HMM1560879
नाव : अंबादास. साहेबराव दंदाले
वडिलांचे नाव: साहेबराव दंदाले
घर क्रमांक : 78
वय : 55 लिंग : पुरुष
छायाचित्र उपलब्ध

433 HMM1539493
नाव : शिवाजी साहेबराव दंदाले
वडिलांचे नाव: साहेबराव दंदाले
घर क्रमांक : 78
वय : 52 लिंग : पुरुष
छायाचित्र उपलब्ध

434 HMM1553809
नाव : मीना अंबादास. दंदाले
पतीचे नाव: अंबादास. दंदाले
घर क्रमांक : 78
वय : 50 लिंग : महिला
छायाचित्र उपलब्ध

435 HMM1538289
नाव : देऊराव भाऊराव दंदाले
वडिलांचे नाव: भाऊराव दंदाले
घर क्रमांक : 79
वय : 80 लिंग : पुरुष
छायाचित्र उपलब्ध

436 ALJ1127752
नाव : पावर्तीबाई देऊराव दंदाले
पतीचे नाव: देऊराव दंदाले
घर क्रमांक : 79
वय : 74 लिंग : महिला
छायाचित्र उपलब्ध

437 ALJ9703828
नाव : गजानन देवराव दंदाले
वडिलांचे नाव: देवराव दंदाले
घर क्रमांक : 79
वय : 36 लिंग : पुरुष
छायाचित्र उपलब्ध

438 ALJ0224876
नाव : तुकाराम कोंडीबा दंदाले
वडिलांचे नाव: कोंडीबा दंदाले
घर क्रमांक : 80
वय : 60 लिंग : पुरुष
छायाचित्र उपलब्ध

439 ALJ0224886
नाव : कौशला तुकाराम. दंदाले
पतीचे नाव: तुकाराम. दंदाले
घर क्रमांक : 80
वय : 52 लिंग : महिला
छायाचित्र उपलब्ध

440 ALJ0224896
नाव : रामेश्वर कोंडीबा दंदाले
वडिलांचे नाव: कोंडीबा दंदाले
घर क्रमांक : 80
वय : 52 लिंग : पुरुष
छायाचित्र उपलब्ध

441 ALJ9707746
नाव : शकुंतला रामेश्वर दंदाले
पतीचे नाव: रामेश्वर दंदाले
घर क्रमांक : 80
वय : 44 लिंग : महिला
छायाचित्र उपलब्ध

442 ALJ0224915
नाव : विमल साहेबराव दंदाले
पतीचे नाव: साहेबराव दंदाले
घर क्रमांक : 81
वय : 69 लिंग : महिला
छायाचित्र उपलब्ध

443 ALJ0224931
नाव : मधुकर आश्रूबा दंदाले
वडिलांचे नाव: आश्रूबा दंदाले
घर क्रमांक : 82
वय : 62 लिंग : पुरुष
छायाचित्र उपलब्ध

444 ALJ0224949
नाव : गंगु मधुकर दंदाले
पतीचे नाव: मधुकर दंदाले
घर क्रमांक : 82
वय : 57 लिंग : महिला
छायाचित्र उपलब्ध

445 ALJ0224955
नाव : दिनकर आश्रुबा दंदाले
वडिलांचे नाव: आश्रुबा दंदाले
घर क्रमांक : 82
वय : 55 लिंग : पुरुष
छायाचित्र उपलब्ध

446 ALJ0224965
नाव : मंगला दिनकर दंदाले
पतीचे नाव: दिनकर दंदाले
घर क्रमांक : 82
वय : 50 लिंग : महिला
छायाचित्र उपलब्ध

447 ALJ1607902
नाव : हरिदास दंदाले
वडिलांचे नाव: दिनकर आश्रुबा दंदाले
घर क्रमांक : 82
वय : 29 लिंग : पुरुष
छायाचित्र उपलब्ध

448 ALJ1623008
नाव : भाग्यश्री दंदाले
इतर: दिनकर आश्रुबा दंदाले
घर क्रमांक : 82
वय : 24 लिंग : महिला
छायाचित्र उपलब्ध

449 ALJ0224985
नाव : एकनाथ तोताराम. दंदाले
वडिलांचे नाव: तोताराम. दंदाले
घर क्रमांक : 83
वय : 60 लिंग : पुरुष
छायाचित्र उपलब्ध

450 ALJ0224995
नाव : सिंदु एकनाथ दंदाले
पतीचे नाव: एकनाथ दंदाले
घर क्रमांक : 83
वय : 55 लिंग : महिला
छायाचित्र उपलब्ध

451 ALJ1470590
नाव : भागवत एकनाथ दंदाले
वडिलांचे नाव: एकनाथ दंदाले
घर क्रमांक : 83
वय : 25 लिंग : पुरुष
छायाचित्र उपलब्ध

452 ALJ1127778
नाव : गोदावरी प्रल्हाद दंदाले
पतीचे नाव: प्रल्हाद दंदाले
घर क्रमांक : 84
वय : 68 लिंग : महिला
छायाचित्र उपलब्ध

453 ALJ0225002
नाव : श्रीधर तुकाराम. दंदाले
वडिलांचे नाव: तुकाराम. दंदाले
घर क्रमांक : 85
वय : 65 लिंग : पुरुष
छायाचित्र उपलब्ध

454 HMM1553148
नाव : ज्ञानेश्वर श्रीधर दंदाले
वडिलांचे नाव: श्रीधर दंदाले
घर क्रमांक : 85
वय : 40 लिंग : पुरुष
छायाचित्र उपलब्ध

455 ALJ7978216
नाव : शारदा ज्ञानेश्वर दंदाले
पतीचे नाव: ज्ञानेश्वर दंदाले
घर क्रमांक : 85
वय : 36 लिंग : महिला
छायाचित्र उपलब्ध

456 ALJ7978224
नाव : कांता रामकिसन बकाल
इतर: रामकिसन बकाल
घर क्रमांक : 86
वय : 46 लिंग : महिला
छायाचित्र उपलब्ध

457 ALJ0225044
नाव : तुळसाबाई भिमराव गावंडे
पतीचे नाव: भिमराव गावंडे
घर क्रमांक : 86
वय : 78 लिंग : महिला
छायाचित्र उपलब्ध

458 ALJ0225050
नाव : विष्णू भिमराव गावंडे
वडिलांचे नाव: भिमराव गावंडे
घर क्रमांक : 86
वय : 51 लिंग : पुरुष
छायाचित्र उपलब्ध

459 HMM1553247
नाव : कमल विष्णू गावंडे
पतीचे नाव: विष्णू गावंडे
घर क्रमांक : 86
वय : 49 लिंग : महिला
छायाचित्र उपलब्ध

460 ALJ1477777
नाव : गणेश विष्णू गावंडे
वडिलांचे नाव: विष्णू गावंडे
घर क्रमांक : 86
वय : 26 लिंग : पुरुष
छायाचित्र उपलब्ध

461 ALJ1127810
नाव : राधाकिसन नामदेव जोशी
वडिलांचे नाव: नामदेव जोशी
घर क्रमांक : 88
वय : 66 लिंग : पुरुष
छायाचित्र उपलब्ध

462 ALJ0225080
नाव : सुमन राधाकिसन जोशी
पतीचे नाव: राधाकिसन जोशी
घर क्रमांक : 88
वय : 60 लिंग : महिला
छायाचित्र उपलब्ध

463 ALJ6360457
नाव : अंकुश राधाकिसन जोशी
वडिलांचे नाव: राधाकिसन जोशी
घर क्रमांक : 88
वय : 37 लिंग : पुरुष
छायाचित्र उपलब्ध

464 ALJ0225090
नाव : कडूबा नामदेव जोशी
वडिलांचे नाव: नामदेव जोशी
घर क्रमांक : 89
वय : 63 लिंग : पुरुष
छायाचित्र उपलब्ध

465 ALJ0225101
नाव : चंद्रभागा कडूबा जोशी
पतीचे नाव: कडूबा जोशी
घर क्रमांक : 89
वय : 55 लिंग : महिला
छायाचित्र उपलब्ध

466 ALJ3502366
नाव : गणेश कडुबा जोशी
वडिलांचे नाव: कडुबा जोशी
घर क्रमांक : 89
वय : 36 लिंग : पुरुष
छायाचित्र उपलब्ध

467 ALJ0225127
नाव : तुकाराम. अश्रूजी बकाल
वडिलांचे नाव: अश्रूजी बकाल
घर क्रमांक : 90
वय : 62 लिंग : पुरुष
छायाचित्र उपलब्ध

468 ALJ1127844
नाव : संगिता रामेश्वर बकाल
पतीचे नाव: रामेश्वर बकाल
घर क्रमांक : 90
वय : 53 लिंग : महिला
छायाचित्र उपलब्ध

469 ALJ0225135
नाव : कांता तुकाराम. बकाल
पतीचे नाव: तुकाराम. बकाल
घर क्रमांक : 90
वय : 50 लिंग : महिला
छायाचित्र उपलब्ध

470 ALJ1470681
नाव : ज्ञानेश्वर तुकाराम बकाल
वडिलांचे नाव: तुकाराम बकाल
घर क्रमांक : 90
वय : 38 लिंग : पुरुष
छायाचित्र उपलब्ध

471 ALJ6964969
नाव : विनोद रमेश बकाल
वडिलांचे नाव: रमेश बकाल
घर क्रमांक : 90
वय : 35 लिंग : पुरुष
छायाचित्र उपलब्ध

472 ALJ0225169
नाव : कलावती जयवंत बकाल
पतीचे नाव: जयवंत बकाल
घर क्रमांक : 91
वय : 60 लिंग : महिला
छायाचित्र उपलब्ध

473 HMM1553973
नाव : भगवान माणिकराव बकाल
वडिलांचे नाव: माणिकराव बकाल
घर क्रमांक : 91
वय : 60 लिंग : पुरुष
छायाचित्र उपलब्ध

474 ALJ1127851
नाव : पार्वती भगवान बकाल
पतीचे नाव: भगवान बकाल
घर क्रमांक : 91
वय : 55 लिंग : महिला
छायाचित्र उपलब्ध

475 HMM1539584
नाव : कैलास जयवंता बकाल
वडिलांचे नाव: जयवंता बकाल
घर क्रमांक : 91
वय : 42 लिंग : महिला
छायाचित्र उपलब्ध

476 ALJ1477371
नाव : राहुल भगवान बकाल
वडिलांचे नाव: भगवान बकाल
घर क्रमांक : 91
वय : 28 लिंग : पुरुष
छायाचित्र उपलब्ध

477 HMM1553130
नाव : पंढरी किसन बकाल
वडिलांचे नाव: किसन बकाल
घर क्रमांक : 92
वय : 53 लिंग : पुरुष
छायाचित्र उपलब्ध

478 HMM1553239
नाव : हौसा पंढरी बकाल
पतीचे नाव: पंढरी बकाल
घर क्रमांक : 92
वय : 50 लिंग : महिला
छायाचित्र उपलब्ध

479 ALJ1724574
नाव : अमोल बकल
वडिलांचे नाव: पंढरीनाथ बकल
घर क्रमांक : 92
वय : 23 लिंग : पुरुष
छायाचित्र उपलब्ध

480 ALJ0225199
नाव : रामराव दगडू बकाल
वडिलांचे नाव: दगडू बकाल
घर क्रमांक : 93
वय : 70 लिंग : पुरुष
छायाचित्र उपलब्ध

481 ALJ1127885
नाव : संजय रामराव बकाल
वडिलांचे नाव: रामराव बकाल
घर क्रमांक : 93
वय : 49 लिंग : पुरुष
छायाचित्र उपलब्ध

482 HMM1560473
नाव : सुमन संजय बकाल
पतीचे नाव: संजय बकाल
घर क्रमांक : 93
वय : 46 लिंग : महिला
छायाचित्र उपलब्ध

483 ALJ1477645
नाव : पवन संजय बकाल
वडिलांचे नाव: संजय बकाल
घर क्रमांक : 93
वय : 29 लिंग : पुरुष
छायाचित्र उपलब्ध

484 ALJ1127901
नाव : शशिकला मुरलीधर बकाल
पतीचे नाव: मुरलीधर बकाल
घर क्रमांक : 94
वय : 58 लिंग : महिला
छायाचित्र उपलब्ध

485 HMM1560416
नाव : हरीदास मुरलीधर बकाल
वडिलांचे नाव: मुरलीधर बकाल
घर क्रमांक : 94
वय : 44 लिंग : पुरुष
छायाचित्र उपलब्ध

486 ALJ0225234
नाव : विजय विठोबा दंदाले
वडिलांचे नाव: विठोबा दंदाले
घर क्रमांक : 95
वय : 68 लिंग : पुरुष
छायाचित्र उपलब्ध

487 ALJ0225242
नाव : मुक्ता विजय दंदाले
पतीचे नाव: विजय दंदाले
घर क्रमांक : 95
वय : 63 लिंग : महिला
छायाचित्र उपलब्ध

488 HMM1537760
नाव : शिवाजी विजय दंदाले
वडिलांचे नाव: विजय दंदाले
घर क्रमांक : 95
वय : 39 लिंग : पुरुष
छायाचित्र उपलब्ध

489 ALJ6137749
नाव : संध्या शिवाजी दंदाले
पतीचे नाव: शिवाजी दंदाले
घर क्रमांक : 95
वय : 35 लिंग : महिला
छायाचित्र उपलब्ध

490 ALJ1127919
नाव : ओंकार विठोबा दंदाले
वडिलांचे नाव: विठोबा दंदाले
घर क्रमांक : 96
वय : 73 लिंग : पुरुष
छायाचित्र उपलब्ध

491 ALJ1127927
नाव : कमलबाई ओंकार दंदाले
पतीचे नाव: ओंकार दंदाले
घर क्रमांक : 96
वय : 65 लिंग : महिला
छायाचित्र उपलब्ध

492 ALJ0225288
नाव : शंकर विठोबा दंदाले
वडिलांचे नाव: विठोबा दंदाले
घर क्रमांक : 97
वय : 78 लिंग : पुरुष
छायाचित्र उपलब्ध

493 ALJ0225298
नाव : रुखिमणा शंकर दंदाले
पतीचे नाव: शंकर दंदाले
घर क्रमांक : 97
वय : 74 लिंग : महिला
छायाचित्र उपलब्ध

494 ALJ0225309
नाव : सुभाष शंकर दंदाले
वडिलांचे नाव: शंकर दंदाले
घर क्रमांक : 97
वय : 56 लिंग : पुरुष
छायाचित्र उपलब्ध

495 ALJ0225317
नाव : कमल सुभाष दंदाले
पतीचे नाव: सुभाष दंदाले
घर क्रमांक : 97
वय : 52 लिंग : महिला
छायाचित्र उपलब्ध

496 ALJ0225325
नाव : संतोष शंकर दंदाले
वडिलांचे नाव: शंकर दंदाले
घर क्रमांक : 97
वय : 52 लिंग : पुरुष
छायाचित्र उपलब्ध

497 ALJ9707738
नाव : सत्वशीला संतोष दंदाले
पतीचे नाव: संतोष दंदाले
घर क्रमांक : 97
वय : 49 लिंग : महिला
छायाचित्र उपलब्ध

498 HMM0229658
नाव : गजानन शंकर दंदाले
वडिलांचे नाव: शंकर दंदाले
घर क्रमांक : 97
वय : 49 लिंग : पुरुष
छायाचित्र उपलब्ध

499 HMM1553759
नाव : मंगला गजानन दंदाले
पतीचे नाव: गजानन दंदाले
घर क्रमांक : 97
वय : 41 लिंग : महिला
छायाचित्र उपलब्ध

500 ALJ1477603
नाव : अनिकेत संतोष दंदाले
वडिलांचे नाव: संतोष दंदाले
घर क्रमांक : 97
वय : 25 लिंग : पुरुष
छायाचित्र उपलब्ध

501 ALJ1470582
नाव : स्वप्नील सुभाष दंदाले
वडिलांचे नाव: सुभाष दंडाले
घर क्रमांक : 97
वय : 24 लिंग : पुरुष
छायाचित्र उपलब्ध

502 HMM0229666
नाव : दामोधर पुंडलिक दंदाले
वडिलांचे नाव: पुंडलिक दंदाले
घर क्रमांक : 98
वय : 82 लिंग : पुरुष
छायाचित्र उपलब्ध

503 HMM0229674
नाव : कमला दामोधर दंदाले
पतीचे नाव: दामोधर दंदाले
घर क्रमांक : 98
वय : 76 लिंग : महिला
छायाचित्र उपलब्ध

504 ALJ0225333
नाव : संजय दामोधर दंदाले
वडिलांचे नाव: दामोधर दंदाले
घर क्रमांक : 98
वय : 56 लिंग : पुरुष
छायाचित्र उपलब्ध

505 HMM1560663
नाव : परमेश्वर दामोधर दंदाले
वडिलांचे नाव: दामोधर दंदाले
घर क्रमांक : 98
वय : 53 लिंग : पुरुष
छायाचित्र उपलब्ध

506 HMM1539675
नाव : रेखा संजय दंदाले
पतीचे नाव: संजय दंदाले
घर क्रमांक : 98
वय : 51 लिंग : महिला
छायाचित्र उपलब्ध

507 HMM1553189
नाव : उर्मिला प्रमोद दंदाले
पतीचे नाव: प्रमोद दंदाले
घर क्रमांक : 98
वय : 41 लिंग : महिला
छायाचित्र उपलब्ध

508 ALJ9693490
नाव : मधुकर कुंडलिक दंदाले
वडिलांचे नाव: कुंडलिक दंदाले
घर क्रमांक : 98na
वय : 48 लिंग : पुरुष
छायाचित्र उपलब्ध

509 ALJ0225357
नाव : श्रीकृष्ण भगवान दंदाले
वडिलांचे नाव: भगवान दंदाले
घर क्रमांक : 99
वय : 66 लिंग : पुरुष
छायाचित्र उपलब्ध

510 ALJ0225367
नाव : कुंता श्रीकृष्ण दंदाले
पतीचे नाव: श्रीकृष्ण दंदाले
घर क्रमांक : 99
वय : 62 लिंग : महिला
छायाचित्र उपलब्ध

511 HMM1553528
नाव : गजानन श्रीकृष्ण दंदाले
वडिलांचे नाव: श्रीकृष्ण दंदाले
घर क्रमांक : 99
वय : 44 लिंग : पुरुष
छायाचित्र उपलब्ध

512 HMM1553833
नाव : आंबादास श्रीकृष्ण दंदाले
वडिलांचे नाव: श्रीकृष्ण दंदाले
घर क्रमांक : 99
वय : 38 लिंग : पुरुष
छायाचित्र उपलब्ध

513 ALJ7913304
नाव : वंदना गजानन दंदाले
पतीचे नाव: गजानन दंदाले
घर क्रमांक : 99
वय : 35 लिंग : महिला
छायाचित्र उपलब्ध

514 ALJ1477579
नाव : अविनाश अंबादास दंदाले
वडिलांचे नाव: अंबादास दंदाले
घर क्रमांक : 99
वय : 26 लिंग : पुरुष
छायाचित्र उपलब्ध

515 HMM1553866
नाव : चंद्रकला साहेबराव दंदाले
पतीचे नाव: साहेबराव दंदाले
घर क्रमांक : 100
वय : 62 लिंग : महिला
छायाचित्र उपलब्ध

516 HMM1553825
नाव : किसन नामदेव दंदाले
वडिलांचे नाव: नामदेव दंदाले
घर क्रमांक : 100
वय : 62 लिंग : पुरुष
छायाचित्र उपलब्ध

517 ALJ6137780
नाव : संतोष साहेबराव दंदाले
वडिलांचे नाव: साहेबराव दंदाले
घर क्रमांक : 100
वय : 37 लिंग : पुरुष
छायाचित्र उपलब्ध

518 ALJ7960768
नाव : लक्ष्मण साहेबराव दंदाले
वडिलांचे नाव: साहेबराव दंदाले
घर क्रमांक : 100
वय : 35 लिंग : पुरुष
छायाचित्र उपलब्ध

519 ALJ0225387
नाव : ज्ञानदेव संपत दंदाले
वडिलांचे नाव: संपत दंदाले
घर क्रमांक : 101
वय : 74 लिंग : पुरुष
छायाचित्र उपलब्ध

520 ALJ0225416
नाव : लता भानुदास. दंदाले
पतीचे नाव: भानुदास. दंदाले
घर क्रमांक : 101
वय : 64 लिंग : महिला
छायाचित्र उपलब्ध

521 ALJ0225408
नाव : द्वारका ज्ञानदेव दंदाले
पतीचे नाव: ज्ञानदेव दंदाले
घर क्रमांक : 101
वय : 62 लिंग : महिला
छायाचित्र उपलब्ध

522 ALJ3502374
नाव : लक्ष्मण ज्ञानदेव दंदाले
वडिलांचे नाव: ज्ञानदेव दंदाले
घर क्रमांक : 101
वय : 39 लिंग : पुरुष
छायाचित्र उपलब्ध

523 ALJ0225424
नाव : अलका मोतीराम. दंदाले
इतर: मोतीराम. दंदाले
घर क्रमांक : 102
वय : 99 लिंग : महिला
छायाचित्र उपलब्ध

524 HMM1539469
नाव : मोतीराम. सीताराम. दंदाले
वडिलांचे नाव: सीताराम. दंदाले
घर क्रमांक : 102
वय : 65 लिंग : पुरुष
छायाचित्र उपलब्ध

525 HMM1539279
नाव : रामेश्वर मोतीराम दंदाले
वडिलांचे नाव: मोतीराम दंदाले
घर क्रमांक : 102
वय : 38 लिंग : पुरुष
छायाचित्र उपलब्ध

526 ALJ6137798
नाव : श्रीकृष्ण बाजीराव दंदाले
वडिलांचे नाव: बाजीराव दंदाले
घर क्रमांक : 102
वय : 35 लिंग : पुरुष
छायाचित्र उपलब्ध

527 HMM1560887
नाव : केशर रामराव दंदाले
पतीचे नाव: रामराव दंदाले
घर क्रमांक : 103
वय : 78 लिंग : महिला
छायाचित्र उपलब्ध

528 HMM1538214
नाव : श्रीकृष्ण रामराव दंदाले
वडिलांचे नाव: रामराव दंदाले
घर क्रमांक : 103
वय : 49 लिंग : पुरुष
छायाचित्र उपलब्ध

529 HMM1538917
नाव : लक्ष्मण रामराव दंदाले
वडिलांचे नाव: रामराव दंदाले
घर क्रमांक : 103
वय : 44 लिंग : पुरुष
छायाचित्र उपलब्ध

530 ALJ1491414
नाव : मीरा श्रीकृष्ण दंदाले
पतीचे नाव: श्रीकृष्ण दंदाले
घर क्रमांक : 103
वय : 42 लिंग : महिला
छायाचित्र उपलब्ध

531 ALJ1491372
नाव : रेखा लक्ष्मण दंदाले
पतीचे नाव: लक्ष्मण दंदाले
घर क्रमांक : 103
वय : 35 लिंग : महिला
छायाचित्र उपलब्ध

532 ALJ0225440
नाव : कांता एकनाथ दंदाले
पतीचे नाव: एकनाथ दंदाले
घर क्रमांक : 104
वय : 66 लिंग : महिला
छायाचित्र उपलब्ध

533 HMM1539287
नाव : रमेश एकनाथ दंदाले
वडिलांचे नाव: एकनाथ दंदाले
घर क्रमांक : 104
वय : 58 लिंग : पुरुष
छायाचित्र उपलब्ध

534 HMM1539303
नाव : शारदा रमेश दंदाले
पतीचे नाव: रमेश दंदाले
घर क्रमांक : 104
वय : 52 लिंग : महिला
छायाचित्र उपलब्ध

535 HMM1560598
नाव : सुरेश एकनाथ दंदाले
वडिलांचे नाव: एकनाथ दंदाले
घर क्रमांक : 104
वय : 51 लिंग : पुरुष
छायाचित्र उपलब्ध

536 ALJ1470673
नाव : अनिता सुरेश दंदाले
पतीचे नाव: सुरेश दंदाले
घर क्रमांक : 104
वय : 45 लिंग : महिला
छायाचित्र उपलब्ध

537 ALJ7062482
नाव : कोमल सुरेश दंदाले
वडिलांचे नाव: सुरेश दंदाले
घर क्रमांक : 104
वय : 28 लिंग : महिला
छायाचित्र उपलब्ध

538 ALJ6360465
नाव : अरुण शंकर डोईफोडे
वडिलांचे नाव: शंकरराव डोईफोडे
घर क्रमांक : 105
वय : 119 लिंग : पुरुष
छायाचित्र उपलब्ध

539 ALJ0225476
नाव : कांता शंकर डोईफोई
पतीचे नाव: शंकर डोईफोई
घर क्रमांक : 105
वय : 61 लिंग : महिला
छायाचित्र उपलब्ध

540 ALJ9707712
नाव : भगवान नंदुजी डोईफोडे
वडिलांचे नाव: नंदुजी डोईफोडे
घर क्रमांक : 106
वय : 69 लिंग : पुरुष
छायाचित्र उपलब्ध

541 ALJ9707720
नाव : कमल भगवान डोईफोडे
पतीचे नाव: भगवान डोईफोडे
घर क्रमांक : 106
वय : 64 लिंग : महिला
छायाचित्र उपलब्ध

542 ALJ7913403
नाव : सुर्यकांत विष्णु डोईफोडे
वडिलांचे नाव: विष्णु डोईफोडे
घर क्रमांक : 106
वय : 35 लिंग : पुरुष
छायाचित्र उपलब्ध

543 ALJ0225496
नाव : विष्णू नंदुजी डोईफोई
वडिलांचे नाव: नंदुजी डोईफोई
घर क्रमांक : 106
वय : 65 लिंग : पुरुष
छायाचित्र उपलब्ध

544 ALJ7913346
नाव : सुमन विष्णू डोईफोई
पतीचे नाव: विष्णू डोईफोई
घर क्रमांक : 106
वय : 58 लिंग : महिला
छायाचित्र उपलब्ध

545 ALJ1127976
नाव : रामकिसन नंदुजी डोईफोई
वडिलांचे नाव: नंदुजी डोईफोई
घर क्रमांक : 106
वय : 53 लिंग : पुरुष
छायाचित्र उपलब्ध

546 ALJ1127984
नाव : द्वारका रामकिसन डोईफोई
पतीचे नाव: रामकिसन डोईफोई
घर क्रमांक : 106
वय : 49 लिंग : महिला
छायाचित्र उपलब्ध

547 ALJ7050560
नाव : विदया सुर्यकांत डोईफोडे
पतीचे नाव: सुर्यकांत डोईफोडे
घर क्रमांक : 106
वय : 32 लिंग : महिला
छायाचित्र उपलब्ध

548 ALJ1470624
नाव : कमल दिनकर डोईफोडे
पतीचे नाव: दिनकर डोईफोडे
घर क्रमांक : 107
वय : 40 लिंग : महिला
छायाचित्र उपलब्ध

549 ALJ9869512
नाव : श्रीराम डोईफोडे
वडिलांचे नाव: दत्तू डोईफोडे
घर क्रमांक : 107
वय : 39 लिंग : पुरुष
छायाचित्र उपलब्ध

550 ALJ9869520
नाव : संगीता डोईफोडे
पतीचे नाव: श्रीराम डोईफोडे
घर क्रमांक : 107
वय : 31 लिंग : महिला
छायाचित्र उपलब्ध

551 ALJ1128008
नाव : दिनकर किसन डोईफोई
वडिलांचे नाव: किसन डोईफोई
घर क्रमांक : 107
वय : 54 लिंग : पुरुष
छायाचित्र उपलब्ध

552 ALJ1128016
नाव : दत्तू लळुबा डोईफोडे
वडिलांचे नाव: लळुबा डोईफोडे
घर क्रमांक : 108
वय : 65 लिंग : पुरुष
छायाचित्र उपलब्ध

553 ALJ0225575
नाव : गजानन लळुबा डोईफोई
वडिलांचे नाव: लळुबा डोईफोई
घर क्रमांक : 108
वय : 61 लिंग : पुरुष
छायाचित्र उपलब्ध

554 ALJ1128024
नाव : व्दारकाबाई दत्तुजी डोईफोई
पतीचे नाव: दत्तुजी डोईफोई
घर क्रमांक : 108
वय : 60 लिंग : महिला
छायाचित्र उपलब्ध

555 ALJ0225585
नाव : विश्वनाथ लळुबा डोईफोई
वडिलांचे नाव: लळुबा डोईफोई
घर क्रमांक : 108
वय : 57 लिंग : पुरुष
छायाचित्र उपलब्ध

556 ALJ0225595
नाव : कौशल्या गजानन डोईफोई
पतीचे नाव: गजानन डोईफोई
घर क्रमांक : 108
वय : 56 लिंग : महिला
छायाचित्र उपलब्ध

557 ALJ1128032
नाव : विमला विश्वनाथ डोईफोई
पतीचे नाव: विश्वनाथ डोईफोई
घर क्रमांक : 108
वय : 55 लिंग : महिला
छायाचित्र उपलब्ध

558 ALJ7978265
नाव : सुरेश गजानन डोईफोडे
वडिलांचे नाव: गजानन डोईफोडे
घर क्रमांक : 109
वय : 37 लिंग : पुरुष
छायाचित्र उपलब्ध

559 ALJ1477488
नाव : सत्यभामा सुरेश डोईफोडे
पतीचे नाव: सुरेश डोईफोडे
घर क्रमांक : 109
वय : 35 लिंग : महिला
छायाचित्र उपलब्ध

560 ALJ0225614
नाव : काशीनाथ लळुबा डोईफोई
वडिलांचे नाव: लळुबा डोईफोई
घर क्रमांक : 109
वय : 62 लिंग : पुरुष
छायाचित्र उपलब्ध

561 ALJ1470665
नाव : गोदावरी काशीनाथ डोईफोई
पतीचे नाव: काशीनाथ डोईफोई
घर क्रमांक : 109
वय : 57 लिंग : महिला
छायाचित्र उपलब्ध

562 ALJ7978257
नाव : जयराम काशिनाथ डोकेफोडे
वडिलांचे नाव: काशिनाथ डोकेफोडे
घर क्रमांक : 109
वय : 36 लिंग : पुरुष
छायाचित्र उपलब्ध

563 HMM1538479
नाव : सरस्वती शेषराव डोईफोडे
पतीचे नाव: शेषराव डोईफोडे
घर क्रमांक : 110
वय : 49 लिंग : महिला
छायाचित्र उपलब्ध

564 ALJ1128040
नाव : शेषराव लळुबा डोईफोडे
वडिलांचे नाव: लळुबा डोईफोडे
घर क्रमांक : 110
वय : 57 लिंग : पुरुष
छायाचित्र उपलब्ध

565 ALJ1477496
नाव : विजय रमेश डोईफोडे
वडिलांचे नाव: रमेश डोईफोडे
घर क्रमांक : 111
वय : 33 लिंग : पुरुष
छायाचित्र उपलब्ध

566 ALJ1470640
नाव : रमेश लळुबा डोईफोई
वडिलांचे नाव: लळुबा डोईफोई
घर क्रमांक : 111
वय : 53 लिंग : पुरुष
छायाचित्र उपलब्ध

567 HMM1539485
नाव : संगिता रमेश डोईफोई
पतीचे नाव: रमेश डोईफोई
घर क्रमांक : 111
वय : 49 लिंग : महिला
छायाचित्र उपलब्ध

568 ALJ0225630
नाव : विष्णू बंडू गायकवाड
वडिलांचे नाव: बंडू गायकवाड
घर क्रमांक : 112
वय : 90 लिंग : पुरुष
छायाचित्र उपलब्ध

569 ALJ0225648
नाव : लक्ष्मी विष्णू गायकवाड
पतीचे नाव: विष्णू गायकवाड
घर क्रमांक : 112
वय : 89 लिंग : महिला
छायाचित्र उपलब्ध

570 ALJ3502390
नाव : राधा किसन विष्णु गायकवाड
वडिलांचे नाव: किसन विष्णु गायकवाड
घर क्रमांक : 112
वय : 36 लिंग : पुरुष
छायाचित्र उपलब्ध

571 ALJ1477504
नाव : शारदा विजय पवार
वडिलांचे नाव: विजय पवार
घर क्रमांक : 112
वय : 46 लिंग : महिला
छायाचित्र उपलब्ध

572 HMM1538685
नाव : किशोर गोविंदा साळवे
वडिलांचे नाव: गोविंदा साळवे
घर क्रमांक : 112
वय : 59 लिंग : पुरुष
छायाचित्र उपलब्ध

573 HMM1538701
नाव : सुनिता किशोर साळवे
पतीचे नाव: किशोर साळवे
घर क्रमांक : 112
वय : 49 लिंग : महिला
छायाचित्र उपलब्ध

574 ALJ7913353
नाव : संदिप लिंबाजी गायकवाड
वडिलांचे नाव: लिंबाजी गायकवाड
घर क्रमांक : 113
वय : 37 लिंग : पुरुष
छायाचित्र उपलब्ध

575 HMM1554088
नाव : शांताबाई प्रकाश निकाळजे
पतीचे नाव: प्रकाश निकाळजे
घर क्रमांक : 114
वय : 58 लिंग : महिला
छायाचित्र उपलब्ध

576 ALJ0225713
नाव : गंगुबाई मारोती दंदाले
पतीचे नाव: मारोती दंदाले
घर क्रमांक : 115
वय : 60 लिंग : महिला
छायाचित्र उपलब्ध

577 HMM1537828
नाव : मंदा अंबादास. दंदाले
पतीचे नाव: अंबादास. दंदाले
घर क्रमांक : 115
वय : 58 लिंग : महिला
छायाचित्र उपलब्ध

578 ALJ3502408
नाव : विनोद मारोती दंदाले
वडिलांचे नाव: मारोती दंदाले
घर क्रमांक : 115
वय : 35 लिंग : पुरुष
छायाचित्र उपलब्ध

579 ALJ0225674
नाव : दादाराव वामन गायकवाड
वडिलांचे नाव: वामन गायकवाड
घर क्रमांक : 115
वय : 65 लिंग : पुरुष
छायाचित्र उपलब्ध

580 ALJ0225684
नाव : लता दादाराव गायकवाड
पतीचे नाव: दादाराव गायकवाड
घर क्रमांक : 115
वय : 58 लिंग : महिला
छायाचित्र उपलब्ध

581 ALJ7978299
नाव : लखन दादाराव गायकवाड
वडिलांचे नाव: दादाराव गायकवाड
घर क्रमांक : 115
वय : 34 लिंग : पुरुष
छायाचित्र उपलब्ध

582 HMM1538008
नाव : गणेश विठोबा गायकवाड
वडिलांचे नाव: विठोबा गायकवाड
घर क्रमांक : 116
वय : 51 लिंग : पुरुष
छायाचित्र उपलब्ध

583 ALJ9707696
नाव : सखुबाई गणेश गायकवाड
पतीचे नाव: गणेश गायकवाड
घर क्रमांक : 116
वय : 47 लिंग : महिला
छायाचित्र उपलब्ध

584 ALJ1128065
नाव : शोभा भगवान कांबळे
पतीचे नाव: भगवान कांबळे
घर क्रमांक : 116
वय : 68 लिंग : महिला
छायाचित्र उपलब्ध

585 ALJ1128073
नाव : भगवान पुंजाजी कांबळे
वडिलांचे नाव: पुंजाजी कांबळे
घर क्रमांक : 116
वय : 65 लिंग : पुरुष
छायाचित्र उपलब्ध

586 ALJ7960818
नाव : किशोर भगवान कांबळे
वडिलांचे नाव: भगवान कांबळे
घर क्रमांक : 116अ
वय : 46 लिंग : पुरुष
छायाचित्र उपलब्ध

587 ALJ1557198
नाव : शालु किशोर कांबळे
पतीचे नाव: किशोर कांबळे
घर क्रमांक : 116अ
वय : 44 लिंग : महिला
छायाचित्र उपलब्ध

588 ALJ0225793
नाव : सुगदेव महादु नाडे
वडिलांचे नाव: महादु नाडे
घर क्रमांक : 117
वय : 62 लिंग : पुरुष
छायाचित्र उपलब्ध

589 ALJ0225838
नाव : नामदेव महादु नाडे
वडिलांचे नाव: महादु नाडे
घर क्रमांक : 117
वय : 62 लिंग : पुरुष
छायाचित्र उपलब्ध

590 ALJ0225804
नाव : इंदु सुगदेव नाडे
पतीचे नाव: सुगदेव नाडे
घर क्रमांक : 117
वय : 58 लिंग : महिला
छायाचित्र उपलब्ध

591 ALJ0225812
नाव : ज्ञानदेव महादु नाडे
वडिलांचे नाव: महादु नाडे
घर क्रमांक : 117
वय : 58 लिंग : पुरुष
छायाचित्र उपलब्ध

592 ALJ0225846
नाव : मनकणार नामदेव नाडे
पतीचे नाव: नामदेव नाडे
घर क्रमांक : 117
वय : 57 लिंग : महिला
छायाचित्र उपलब्ध

593 HMM1560895
नाव : नमर्दा ज्ञानदेव नाडे
पतीचे नाव: ज्ञानदेव नाडे
घर क्रमांक : 117
वय : 53 लिंग : महिला
छायाचित्र उपलब्ध

594 HMM1538982
नाव : सीताराम. महादु नाडे
वडिलांचे नाव: महादु नाडे
घर क्रमांक : 117
वय : 52 लिंग : पुरुष
छायाचित्र उपलब्ध

595 HMM1539212
नाव : अनिता श्रीराम नाडे
पतीचे नाव: श्रीराम नाडे
घर क्रमांक : 117
वय : 50 लिंग : महिला
छायाचित्र उपलब्ध

596 HMM1539030
नाव : संगिता सिताराम नाडे
पतीचे नाव: सिताराम नाडे
घर क्रमांक : 117
वय : 44 लिंग : महिला
छायाचित्र उपलब्ध

597 ALJ3502416
नाव : जगन नामदेव नाडे
वडिलांचे नाव: नामदेव नाडे
घर क्रमांक : 117
वय : 38 लिंग : पुरुष
छायाचित्र उपलब्ध

598 ALJ3502424
नाव : लिला जगन नाडे
पतीचे नाव: जगन नाडे
घर क्रमांक : 117
वय : 37 लिंग : महिला
छायाचित्र उपलब्ध

599 ALJ0225852
नाव : आत्माराम. महादु नाडे
वडिलांचे नाव: महादु नाडे
घर क्रमांक : 118
वय : 65 लिंग : पुरुष
छायाचित्र उपलब्ध

600 ALJ0225862
नाव : जाईबाई आत्माराम नाडे
पतीचे नाव: आत्माराम नाडे
घर क्रमांक : 118
वय : 58 लिंग : महिला
छायाचित्र उपलब्ध

601 ALJ9693615
नाव : गणेश आत्माराम नाडे
वडिलांचे नाव: आत्माराम नाडे
घर क्रमांक : 118
वय : 39 लिंग : पुरुष
छायाचित्र उपलब्ध

602 ALJ9693607
नाव : विजय रंगनाथ ज्ञानदेव नाडे
इतर: ज्ञानदेव नाडे
घर क्रमांक : 118
वय : 37 लिंग : पुरुष
छायाचित्र उपलब्ध

603 ALJ6137806
नाव : भुजंग रंगनाथ नाडे
वडिलांचे नाव: रंगनाथ नाडे
घर क्रमांक : 118
वय : 34 लिंग : पुरुष
छायाचित्र उपलब्ध

604 ALJ8333015
नाव : राजाराम उमाजी खंदारे
वडिलांचे नाव: उमाजी खदारे
घर क्रमांक : 119
वय : 58 लिंग : पुरुष
छायाचित्र उपलब्ध

605 ALJ0225872
नाव : गुलाब उमाजी खंदारे
वडिलांचे नाव: उमाजी खंदारे
घर क्रमांक : 119
वय : 55 लिंग : पुरुष
छायाचित्र उपलब्ध

606 ALJ0225882
नाव : चंद्रकला गुलाब खंदारे
पतीचे नाव: गुलाब खंदारे
घर क्रमांक : 119
वय : 51 लिंग : महिला
छायाचित्र उपलब्ध

607 ALJ8333007
नाव : धोडांबाई राजाराम खंदारे
पतीचे नाव: राजाराम खंदारे
घर क्रमांक : 119
वय : 46 लिंग : महिला
छायाचित्र उपलब्ध

608 ALJ1128107
नाव : आत्माराम. रामा गायकवाड
वडिलांचे नाव: रामा गायकवाड
घर क्रमांक : 120
वय : 65 लिंग : पुरुष
छायाचित्र उपलब्ध

609 ALJ1128115
नाव : लक्ष्मी आत्माराम. गायकवाड
पतीचे नाव: आत्माराम. गायकवाड
घर क्रमांक : 120
वय : 60 लिंग : महिला
छायाचित्र उपलब्ध

610 ALJ0225929
नाव : कमल तोताराम. गायकवाड
पतीचे नाव: तोताराम. गायकवाड
घर क्रमांक : 121
वय : 60 लिंग : महिला
छायाचित्र उपलब्ध

611 ALJ7978273
नाव : कचरु तोताराम गायकवाड
वडिलांचे नाव: तोताराम गायकवाड
घर क्रमांक : 121
वय : 35 लिंग : पुरुष
छायाचित्र उपलब्ध

612 ALJ6360473
नाव : गंगु शांताराम. गायकवाड
पतीचे नाव: शांताराम. गायकवाड
घर क्रमांक : 122
वय : 58 लिंग : महिला
छायाचित्र उपलब्ध

613 ALJ0225945
नाव : जीजा दयानंद गायकवाड
पतीचे नाव: दयानंद गायकवाड
घर क्रमांक : 123
वय : 68 लिंग : महिला
छायाचित्र उपलब्ध

614 HMM1539428
नाव : उषा अशोक गायकवाड
पतीचे नाव: अशोक गायकवाड
घर क्रमांक : 123
वय : 44 लिंग : महिला
छायाचित्र उपलब्ध

615 HMM1538636
नाव : सुभाष दयानंद गायकवाड
वडिलांचे नाव: दयानंद गायकवाड
घर क्रमांक : 123
वय : 40 लिंग : पुरुष
छायाचित्र उपलब्ध

616 ALJ0225951
नाव : काशिनाथ राणु गायकवाड
वडिलांचे नाव: राणु गायकवाड
घर क्रमांक : 124
वय : 66 लिंग : पुरुष
छायाचित्र उपलब्ध

617 ALJ0225961
नाव : पावर्तीबाई काशीनाथ गायकवाड
पतीचे नाव: काशीनाथ गायकवाड
घर क्रमांक : 124
वय : 60 लिंग : महिला
छायाचित्र उपलब्ध

618 ALJ7913379
नाव : अनिल काशीनाथ गायकवाड
वडिलांचे नाव: काशीनाथ गायकवाड
घर क्रमांक : 124
वय : 37 लिंग : पुरुष
छायाचित्र उपलब्ध

619 ALJ8333064
नाव : उषा अनिल गायकवाड
पतीचे नाव: अनिल गायकवाड
घर क्रमांक : 124
वय : 34 लिंग : महिला
छायाचित्र उपलब्ध

620 ALJ0225971
नाव : प्रल्हाद भागोजी खंडारे
वडिलांचे नाव: भागोजी खंडारे
घर क्रमांक : 125
वय : 65 लिंग : पुरुष
छायाचित्र उपलब्ध

621 ALJ0225981
नाव : विमल प्रल्हाद खंडारे
पतीचे नाव: प्रल्हाद खंडारे
घर क्रमांक : 125
वय : 59 लिंग : महिला
छायाचित्र उपलब्ध

622 HMM1538057
नाव : संजय प्रल्हाद खंदारे
वडिलांचे नाव: प्रल्हाद खंदारे
घर क्रमांक : 125
वय : 49 लिंग : पुरुष
छायाचित्र उपलब्ध

623 HMM1538610
नाव : शिला संजय खंदारे
पतीचे नाव: संजय खंदारे
घर क्रमांक : 125
वय : 46 लिंग : महिला
छायाचित्र उपलब्ध

624 ALJ7913387
नाव : गजानन प्रल्हाद खंदारे
वडिलांचे नाव: प्रल्हाद खंदारे
घर क्रमांक : 125
वय : 35 लिंग : पुरुष
छायाचित्र उपलब्ध

625 ALJ7913395
नाव : गिता गजानन खंदारे
पतीचे नाव: गजानन खंदारे
घर क्रमांक : 125
वय : 35 लिंग : महिला
छायाचित्र उपलब्ध

626 ALJ1578236
नाव : गणेश खंदारे
वडिलांचे नाव: संजय प्रल्हाद खंदारे
घर क्रमांक : 125
वय : 25 लिंग : पुरुष
छायाचित्र उपलब्ध

627 ALJ0225991
नाव : श्यामराव बंडू गायकवाड
वडिलांचे नाव: बंडू गायकवाड
घर क्रमांक : 126
वय : 72 लिंग : पुरुष
छायाचित्र उपलब्ध

628 ALJ0226002
नाव : कौसल्या श्यामराव गायकवाड
पतीचे नाव: श्यामराव गायकवाड
घर क्रमांक : 126
वय : 68 लिंग : महिला
छायाचित्र उपलब्ध

629 HMM1539667
नाव : सरस्वती रामराव गायकवाड
पतीचे नाव: रामराव गायकवाड
घर क्रमांक : 126
वय : 49 लिंग : महिला
छायाचित्र उपलब्ध

630 ALJ6137814
नाव : अशोक शामराव गायकवाड
वडिलांचे नाव: शामराव गायकवाड
घर क्रमांक : 126
वय : 49 लिंग : पुरुष
छायाचित्र उपलब्ध

631 ALJ1491398
नाव : रुख्मीना अशोक गायकवाड
पतीचे नाव: अशोक गायकवाड
घर क्रमांक : 126
वय : 44 लिंग : महिला
छायाचित्र उपलब्ध

632 ALJ0226036
नाव : तुकाराम. यशवंता दंदाले
वडिलांचे नाव: यशवंता दंदाले
घर क्रमांक : 130
वय : 84 लिंग : पुरुष
छायाचित्र उपलब्ध

633 ALJ0226044
नाव : चंद्रकला तुकाराम. दंदाले
पतीचे नाव: तुकाराम. दंदाले
घर क्रमांक : 130
वय : 79 लिंग : महिला
छायाचित्र उपलब्ध

634 ALJ6137822
नाव : अर्जुन तुकाराम दंदाले
वडिलांचे नाव: तुकाराम दंदाले
घर क्रमांक : 130
वय : 42 लिंग : पुरुष
छायाचित्र उपलब्ध

635 HMM0230466
नाव : मनकणार विष्णू दंदाले
पतीचे नाव: विष्णू दंदाले
घर क्रमांक : 132
वय : 57 लिंग : महिला
छायाचित्र उपलब्ध

636 ALJ3502283
नाव : बद्रीनाथ शंकर दंदाले
वडिलांचे नाव: शंकर दंदाले
घर क्रमांक : 132
वय : 37 लिंग : पुरुष
छायाचित्र उपलब्ध

637 ALJ3502358
नाव : तुळसाबाई प्रल्हाद दंदाले
पतीचे नाव: प्रल्हाद दंदाले
घर क्रमांक : 132अ
वय : 43 लिंग : महिला
छायाचित्र उपलब्ध

638 HMM1560812
नाव : प्रल्हाद शंकर दंदाले
वडिलांचे नाव: शंकर दंदाले
घर क्रमांक : 132अ
वय : 44 लिंग : पुरुष
छायाचित्र उपलब्ध

639 HMM1538545
नाव : प्रयागबाई विठोबा दंदाले
पतीचे नाव: विठोबा दंदाले
घर क्रमांक : 133
वय : 74 लिंग : महिला
छायाचित्र उपलब्ध

640 HMM1537729
नाव : गजानन विठोबा दंदाले
वडिलांचे नाव: विठोबा दंदाले
घर क्रमांक : 133
वय : 46 लिंग : पुरुष
छायाचित्र उपलब्ध

641 HMM1538511
नाव : यमुना गजानन दंदाले
पतीचे नाव: गजानन दंदाले
घर क्रमांक : 133
वय : 44 लिंग : महिला
छायाचित्र उपलब्ध

642 ALJ1128156
नाव : रामकिसन नामदेव दंदाले
वडिलांचे नाव: नामदेव दंदाले
घर क्रमांक : 134
वय : 68 लिंग : पुरुष
छायाचित्र उपलब्ध

643 ALJ1557305
नाव : लक्ष्मी रामकिसन दंदाले
पतीचे नाव: रामकिसन दंदाले
घर क्रमांक : 134
वय : 62 लिंग : महिला
छायाचित्र उपलब्ध

644 ALJ1555762
नाव : कांता नामदेव दंदाले
इतर: नामदेव दंदाले
घर क्रमांक : 134
वय : 62 लिंग : महिला
छायाचित्र उपलब्ध

645 ALJ1555739
नाव : रेखा रामकिसन दंदाले
पतीचे नाव: रामकिसन दंदाले
घर क्रमांक : 134
वय : 58 लिंग : महिला
छायाचित्र उपलब्ध

646 HMM1539253
नाव : उषा गजानन दंदाले
पतीचे नाव: गजानन दंदाले
घर क्रमांक : 134अ
वय : 47 लिंग : महिला
छायाचित्र उपलब्ध

647 ALJ0226200
नाव : विठोबा तुकाराम. दंदाले
वडिलांचे नाव: तुकाराम. दंदाले
घर क्रमांक : 135
वय : 60 लिंग : पुरुष
छायाचित्र उपलब्ध

648 HMM0230649
नाव : जनार्धन तुकाराम दंदाले
वडिलांचे नाव: तुकाराम दंदाले
घर क्रमांक : 135
वय : 56 लिंग : पुरुष
छायाचित्र उपलब्ध

649 ALJ0226218
नाव : लिलावती विठोबा दंदाले
पतीचे नाव: विठोबा दंदाले
घर क्रमांक : 135
वय : 55 लिंग : महिला
छायाचित्र उपलब्ध

650 ALJ0226234
नाव : प्रकाश तुकाराम. दंदाले
वडिलांचे नाव: तुकाराम. दंदाले
घर क्रमांक : 135
वय : 53 लिंग : पुरुष
छायाचित्र उपलब्ध

651 ALJ1128198
नाव : कांता जनार्धन दंदाले
पतीचे नाव: जनार्धन दंदाले
घर क्रमांक : 135
वय : 52 लिंग : महिला
छायाचित्र उपलब्ध

652 HMM1537901
नाव : गणेश विठोबा दंदाले
वडिलांचे नाव: विठोबा दंदाले
घर क्रमांक : 135
वय : 38 लिंग : पुरुष
छायाचित्र उपलब्ध

653 ALJ8332934
नाव : उषा प्रकाश दंदाले
पतीचे नाव: प्रकाश दंदाले
घर क्रमांक : 135
वय : 34 लिंग : महिला
छायाचित्र उपलब्ध

654 ALJ1477538
नाव : वैभव प्रकाश दंदाले
वडिलांचे नाव: प्रकाश दंदाले
घर क्रमांक : 135
वय : 25 लिंग : पुरुष
छायाचित्र उपलब्ध

655 ALJ9707662
नाव : फुलकोर तोताराम. दंदाले
पतीचे नाव: तोताराम. दंदाले
घर क्रमांक : 136
वय : 78 लिंग : महिला
छायाचित्र उपलब्ध

656 ALJ0226258
नाव : नरेश तोताराम. दंदाले
वडिलांचे नाव: तोताराम. दंदाले
घर क्रमांक : 136
वय : 59 लिंग : पुरुष
छायाचित्र उपलब्ध

657 HMM1539618
नाव : रेखा नरेश दंदाले
पतीचे नाव: नरेश दंदाले
घर क्रमांक : 136
वय : 44 लिंग : महिला
छायाचित्र उपलब्ध

658 HMM1539477
नाव : सुभाष तोताराम दंदाले
वडिलांचे नाव: तोताराम दंदाले
घर क्रमांक : 136
वय : 41 लिंग : पुरुष
छायाचित्र उपलब्ध

659 HMM1537950
नाव : शिवाजी तोताराम दंदाले
वडिलांचे नाव: तोताराम दंदाले
घर क्रमांक : 136
वय : 38 लिंग : पुरुष
छायाचित्र उपलब्ध

660 ALJ1491331
नाव : सुमन सुभाष दंदाले
पतीचे नाव: सुभाष दंदाले
घर क्रमांक : 136
वय : 38 लिंग : महिला
छायाचित्र उपलब्ध

661 ALJ1474063
नाव : मीरा दंदाले
पतीचे नाव: शिवाजी दंदाले
घर क्रमांक : 136
वय : 25 लिंग : महिला
छायाचित्र उपलब्ध

662 ALJ1128206
नाव : मनकणार रामकिसन दंदाले
पतीचे नाव: रामकिसन दंदाले
घर क्रमांक : 137
वय : 65 लिंग : महिला
छायाचित्र उपलब्ध

663 ALJ8332967
नाव : भरत रामकिसन दंदाले
वडिलांचे नाव: रामकिसन दंदाले
घर क्रमांक : 137
वय : 45 लिंग : पुरुष
छायाचित्र उपलब्ध

664 HMM1538735
नाव : शिला भरत दंदाले
पतीचे नाव: भरत दंदाले
घर क्रमांक : 137
वय : 41 लिंग : महिला
छायाचित्र उपलब्ध

665 HMM1539105
नाव : नरेंद्र विश्वनाथ दंदाले
वडिलांचे नाव: विश्वनाथ दंदाले
घर क्रमांक : 137अ
वय : 44 लिंग : पुरुष
छायाचित्र उपलब्ध

666 HMM1539345
नाव : राजेंद्र विश्वनाथ दंदाले
वडिलांचे नाव: विश्वनाथ दंदाले
घर क्रमांक : 137अ
वय : 43 लिंग : पुरुष
छायाचित्र उपलब्ध

667 ALJ0226325
नाव : मंदा अशोक जितकर
पतीचे नाव: अशोक जितकर
घर क्रमांक : 138
वय : 59 लिंग : महिला
छायाचित्र उपलब्ध

668 HMM0227744
नाव : आत्माराम. श्यामराव सातपुते
वडिलांचे नाव: श्यामराव सातपुते
घर क्रमांक : 15 2
वय : 60 लिंग : पुरुष
छायाचित्र उपलब्ध

669 ALJ6137707
नाव : पार्वती आत्माराम सातपुते
पतीचे नाव: आत्माराम सातपुते
घर क्रमांक : 15-2
वय : 55 लिंग : महिला
छायाचित्र उपलब्ध

670 ALJ9693482
नाव : सिंधु माधव दंदाले
पतीचे नाव: माधव दंदाले
घर क्रमांक : 155na
वय : 46 लिंग : महिला
छायाचित्र उपलब्ध

671 ALJ7050495
नाव : दिपाली गणेश डोईफोडे
पतीचे नाव: गणेश डोईफोडे
घर क्रमांक : 165
वय : 35 लिंग : महिला
छायाचित्र उपलब्ध

672 ALJ6730519
नाव : संदिप दगडुबा शेळके
वडिलांचे नाव: दगडुबा शेळके
घर क्रमांक : 204
वय : 34 लिंग : पुरुष
छायाचित्र उपलब्ध

673 ALJ1725928
नाव : जया अभिजीत खंडागळे
पतीचे नाव: अभिजीत खंडागळे
घर क्रमांक : 207
वय : 24 लिंग : महिला
छायाचित्र उपलब्ध

674 ALJ7050461
नाव : उषा राधाकिसन गायकवाड
पतीचे नाव: राधाकिसन गायकवाड
घर क्रमांक : 225
वय : 37 लिंग : महिला
छायाचित्र उपलब्ध

675 ALJ7050453
नाव : शांताराम विष्णु गायकवाड
वडिलांचे नाव: विष्णु गायकवाड
घर क्रमांक : 225
वय : 34 लिंग : पुरुष
छायाचित्र उपलब्ध

676 ALJ7050446
नाव : दुर्गा शांताराम गायकवाड
पतीचे नाव: शांताराम गायकवाड
घर क्रमांक : 225
वय : 28 लिंग : महिला
छायाचित्र उपलब्ध

677 ALJ1752492
नाव : राम गजानन दंदाले दंदाले
वडिलांचे नाव: गजानन दंदाले
घर क्रमांक : 227
वय : 22 लिंग : पुरुष
छायाचित्र उपलब्ध

678 ALJ0223888
नाव : रावसाहेब आनंदराव दंदाले
वडिलांचे नाव: आनंदराव दंदाले
घर क्रमांक : 28 2
वय : 60 लिंग : पुरुष
छायाचित्र उपलब्ध

679 ALJ0223898
नाव : नंदा रावसाहेब दंदाले
पतीचे नाव: रावसाहेब दंदाले
घर क्रमांक : 28 2
वय : 55 लिंग : महिला
छायाचित्र उपलब्ध

680 HMM1560507
नाव : सदाशिव आनंदराव दंदाले
वडिलांचे नाव: आनंदराव दंदाले
घर क्रमांक : 28-2
वय : 51 लिंग : पुरुष
छायाचित्र उपलब्ध

681 ALJ6864433
नाव : नंदा शिवाजी दंदाले
पतीचे नाव: शिवाजी दंदाले
घर क्रमांक : 283
वय : 40 लिंग : महिला
छायाचित्र उपलब्ध

682 ALJ7050396
नाव : शितल दत्ता दंदाले
पतीचे नाव: दत्ता दंदाले
घर क्रमांक : 290
वय : 34 लिंग : महिला
छायाचित्र उपलब्ध

683 ALJ1126481
नाव : रामदास. श्रीकृष्ण भालेराव
वडिलांचे नाव: श्रीकृष्ण भालेराव
घर क्रमांक : 30-2
वय : 52 लिंग : पुरुष
छायाचित्र उपलब्ध

684 ALJ1491323
नाव : रेणुका रामदास भालेराव
पतीचे नाव: रामदास भालेराव
घर क्रमांक : 30-2
वय : 46 लिंग : महिला
छायाचित्र उपलब्ध

685 HMM1553874
नाव : देविदास. सुगदेव दंदाले
वडिलांचे नाव: सुगदेव दंदाले
घर क्रमांक : 30-2
वय : 62 लिंग : पुरुष
छायाचित्र उपलब्ध

686 ALJ0223957
नाव : मुक्ताबाई देविदास. दंदाले
पतीचे नाव: देविदास. दंदाले
घर क्रमांक : 30 2
वय : 56 लिंग : महिला
छायाचित्र उपलब्ध

687 ALJ1477520
नाव : कैलास रमेश दंदाले
वडिलांचे नाव: रमेश दंदाले
घर क्रमांक : 33-2
वय : 29 लिंग : पुरुष
छायाचित्र उपलब्ध

688 ALJ7050404
नाव : राहुल जगदेव खंडागळे
वडिलांचे नाव: जगदेव खंडागळे
घर क्रमांक : 365
वय : 29 लिंग : पुरुष
छायाचित्र उपलब्ध

689 ALJ6827679
नाव : सुमित्रा जयवंता बकाल
पतीचे नाव: जयवंता बकाल
घर क्रमांक : 369
वय : 38 लिंग : महिला
छायाचित्र उपलब्ध

690 ALJ7050438
नाव : उषा हरीदास बकाल
पतीचे नाव: हरीदास बकाल
घर क्रमांक : 387
वय : 34 लिंग : महिला
छायाचित्र उपलब्ध

691 ALJ7050420
नाव : सुनील मुरलीधर बकाल
वडिलांचे नाव: मुरलीधर बकाल
घर क्रमांक : 387
वय : 34 लिंग : पुरुष
छायाचित्र उपलब्ध

692 ALJ6964936
नाव : योगेश श्रीराम दंदाले
वडिलांचे नाव: श्रीराम दंदाले
घर क्रमांक : 413
वय : 31 लिंग : पुरुष
छायाचित्र उपलब्ध

693 ALJ1477553
नाव : अश्विनी योगेश दंदाले
पतीचे नाव: योगेश दंदाले
घर क्रमांक : 413
वय : 27 लिंग : महिला
छायाचित्र उपलब्ध

694 ALJ1724095
नाव : शिवानंद शांताराम डोईफोडे
आईचे नाव: अनिता शांताराम डोईफोड
घर क्रमांक : 455
वय : 23 लिंग : पुरुष
छायाचित्र उपलब्ध

695 HMM1538362
नाव : गौतम रामराव खंडागळे
वडिलांचे नाव: रामराव खंडागळे
घर क्रमांक : 996
वय : 43 लिंग : पुरुष
छायाचित्र उपलब्ध

696 HMM1560549
नाव : कविता सदाशिव दंदाले
पतीचे नाव: सदाशिव दंदाले
घर क्रमांक : 1008
वय : 49 लिंग : महिला
छायाचित्र उपलब्ध

697 HMM1539436
नाव : अशोक दयानंद गायकवाड
वडिलांचे नाव: दयानंद गायकवाड
घर क्रमांक : 1015
वय : 44 लिंग : पुरुष
छायाचित्र उपलब्ध

698 ALJ0226070
नाव : शंकर साळुबा दंदाले
वडिलांचे नाव: साळुबा दंदाले
घर क्रमांक : 132 2
वय : 70 लिंग : पुरुष
छायाचित्र उपलब्ध

699 ALJ3502440
नाव : लक्ष्मी शंकर दंदाले
पतीचे नाव: शंकर दंदाले
घर क्रमांक : 132-2
वय : 65 लिंग : महिला
छायाचित्र उपलब्ध

700 ALJ9707688
नाव : गजानन शंकर दंदाले
वडिलांचे नाव: शंकर दंदाले
घर क्रमांक : 132 2
वय : 40 लिंग : पुरुष
छायाचित्र उपलब्ध

701 ALJ0226119
नाव : लिंबाजी शेषराव दंदाले
वडिलांचे नाव: शेषराव दंदाले
घर क्रमांक : 133 1
वय : 55 लिंग : पुरुष
छायाचित्र उपलब्ध

702 HMM1538503
नाव : संगिता लिंबाजी दंदाले
पतीचे नाव: लिंबाजी दंदाले
घर क्रमांक : 133-1
वय : 52 लिंग : महिला
छायाचित्र उपलब्ध

703 ALJ6964993
नाव : दिपक लिंबाजी दंदाले
वडिलांचे नाव: लिंबाजी दंदाले
घर क्रमांक : 133-1
वय : 33 लिंग : पुरुष
छायाचित्र उपलब्ध

704 ALJ1477512
नाव : विकास लिंबाजी दंदाले
वडिलांचे नाव: लिंबाजी दंडाले
घर क्रमांक : 133-1
वय : 27 लिंग : पुरुष
छायाचित्र उपलब्ध

705 HMM1560655
नाव : सुमन कडुबा दंदाले
पतीचे नाव: कडुबा दंदाले
घर क्रमांक : 133-2
वय : 65 लिंग : महिला
छायाचित्र उपलब्ध

706 HMM1538206
नाव : अशोक कडूबा दंदाले
वडिलांचे नाव: कडूबा दंदाले
घर क्रमांक : 133-2
वय : 60 लिंग : पुरुष
छायाचित्र उपलब्ध

707 ALJ1128149
नाव : रमेश कडुबा दंदाले
वडिलांचे नाव: कडुबा दंदाले
घर क्रमांक : 133-2
वय : 57 लिंग : पुरुष
छायाचित्र उपलब्ध

708 HMM1539162
नाव : ज्योती अशोक दंदाले
पतीचे नाव: अशोक दंदाले
घर क्रमांक : 133-2
वय : 53 लिंग : महिला
छायाचित्र उपलब्ध

709 HMM1537794
नाव : नंदा रमेश दंदाले
पतीचे नाव: रमेश दंदाले
घर क्रमांक : 133-2
वय : 51 लिंग : महिला
छायाचित्र उपलब्ध

710 ALJ6137830
नाव : सचिन अशोक दंदाले
वडिलांचे नाव: अशोक दंदाले
घर क्रमांक : 133-2
वय : 38 लिंग : पुरुष
छायाचित्र उपलब्ध

711 ALJ3502457
नाव : नितीन अशोक दंदाले
वडिलांचे नाव: अशोक दंदाले
घर क्रमांक : 133-2
वय : 36 लिंग : पुरुष
छायाचित्र उपलब्ध

712 ALJ1128172
नाव : गजानन भीमराव दंदाले
वडिलांचे नाव: भीमराव दंदाले
घर क्रमांक : 134-1
वय : 53 लिंग : पुरुष
छायाचित्र उपलब्ध

713 ALJ9707670
नाव : कमल मधुकर दंदाले
पतीचे नाव: मधुकर दंदाले
घर क्रमांक : 134 2
वय : 52 लिंग : महिला
छायाचित्र उपलब्ध

714 ALJ0226179
नाव : मधुकर श्यामराव दंदाले
वडिलांचे नाव: श्यामराव दंदाले
घर क्रमांक : 134 2
वय : 54 लिंग : पुरुष
छायाचित्र उपलब्ध

715 ALJ7913411
नाव : ज्ञानेश्वर मधुकर दंदाले
वडिलांचे नाव: मधुकर दंदाले
घर क्रमांक : 134-2
वय : 34 लिंग : पुरुष
छायाचित्र उपलब्ध

716 HMM0230706
नाव : रुस्तुम नामदेव दंदाले
वडिलांचे नाव: नामदेव दंदाले
घर क्रमांक : 137 1
वय : 79 लिंग : पुरुष
छायाचित्र उपलब्ध

717 ALJ0226268
नाव : जीवन रुस्तम. दंदाले
वडिलांचे नाव: रुस्तम. दंदाले
घर क्रमांक : 137 1
वय : 55 लिंग : पुरुष
छायाचित्र उपलब्ध

718 ALJ0226278
नाव : राधा जीवन दंदाले
पतीचे नाव: जीवन दंदाले
घर क्रमांक : 137 1
वय : 51 लिंग : महिला
छायाचित्र उपलब्ध

719 ALJ7978281
नाव : प्रल्हाद रुस्तम दंदाले
वडिलांचे नाव: रुस्तम दंदाले
घर क्रमांक : 137-2
वय : 35 लिंग : पुरुष
छायाचित्र उपलब्ध

720 ALJ1128214
नाव : विश्वनाथ नामदेव दंदाले
वडिलांचे नाव: नामदेव दंदाले
घर क्रमांक : 137-3
वय : 70 लिंग : पुरुष
छायाचित्र उपलब्ध

721 ALJ1128222
नाव : गीता विश्वनाथ दंदाले
पतीचे नाव: विश्वनाथ दंदाले
घर क्रमांक : 137-3
वय : 64 लिंग : महिला
छायाचित्र उपलब्ध

722 ALJ0226333
नाव : इंदु गबाप्पा जितकर
इतर: गबाप्पा जितकर
घर क्रमांक : 138 1
वय : 80 लिंग : महिला
छायाचित्र उपलब्ध

723 ALJ6730501
नाव : कौशल्या श्रीरंग जोशी
पतीचे नाव: श्रीरंग जोशी
घर क्रमांक : 145-2
वय : 35 लिंग : महिला
छायाचित्र उपलब्ध

724 ALJ1753631
नाव : आदित्य खंडागळे
वडिलांचे नाव: खंडागळे
घर क्रमांक : 67
वय : 22 लिंग : पुरुष
छायाचित्र उपलब्ध

725 ALJ1753698
नाव : अभिजीत कौतिकराव खंडागळे
वडिलांचे नाव: कौतिकराव खंडागळे
घर क्रमांक : 67
वय : 22 लिंग : पुरुष
छायाचित्र उपलब्ध

726 ALJ1759570
नाव : विशाल दांदळे
वडिलांचे नाव: अंबादास दांदळे
घर क्रमांक : ऍट खल्याळ गव्हाण
वय : 22 लिंग : पुरुष
छायाचित्र उपलब्ध

727 ALJ1782903
नाव : कल्याणी समाधान खंडागळे
पतीचे नाव: समाधान खंडागळे
घर क्रमांक : 63
वय : 27 लिंग : महिला
छायाचित्र उपलब्ध

728 ALJ1783133
नाव : उर्मिला अंबादास जोशी
पतीचे नाव: अंबादास जोशी
घर क्रमांक : 148
वय : 23 लिंग : महिला
छायाचित्र उपलब्ध

729 ALJ1786052
नाव : पूजा सुरेश जोशी
पतीचे नाव: सुरेश जोशी
घर क्रमांक : 88
वय : 27 लिंग : महिला
छायाचित्र उपलब्ध

730 ALJ1786136
नाव : प्रेअबाई अंकुश जोशी
पतीचे नाव: अंकुश जोशी
घर क्रमांक : 88
वय : 39 लिंग : महिला
छायाचित्र उपलब्ध

731 ALJ1797679
नाव : वैभव सीताराम दांदले
वडिलांचे नाव: सीताराम दांदले
घर क्रमांक : 46
वय : 21 लिंग : पुरुष
छायाचित्र उपलब्ध

732 ALJ1797687
नाव : पल्लव नितिन दांदले
पतीचे नाव: नितिन दांदले
घर क्रमांक : 133
वय : 23 लिंग : महिला
छायाचित्र उपलब्ध

733 ALJ1824994
नाव : सुरज डोईफोडे
वडिलांचे नाव: शांताराम डोईफोडे
घर क्रमांक : 00
वय : 21 लिंग : पुरुष
छायाचित्र उपलब्ध

734 ALJ1833524
नाव : भारत शेषराव डोईफोडे
वडिलांचे नाव: शेषराव डोईफोडे
घर क्रमांक : 110
वय : 24 लिंग : पुरुष
छायाचित्र उपलब्ध

735 ALJ1833540
नाव : विशाल रामेश्वर अदबाने
वडिलांचे नाव: रामेश्वर अदबाने
घर क्रमांक : 14
वय : 25 लिंग : पुरुष
छायाचित्र उपलब्ध

736 ALJ1839521
नाव : शकेरा कदीर शेख
पतीचे नाव: कदीर शेख
घर क्रमांक : 455
वय : 27 लिंग : महिला
छायाचित्र उपलब्ध

737 ALJ1842921
नाव : आकाश डिगांबर दंदाले
वडिलांचे नाव: डिगांबर दंदाले
घर क्रमांक : 0
वय : 25 लिंग : पुरुष
छायाचित्र उपलब्ध

738 ALJ1843697
नाव : कल्याणी वैभव दंदाले
पतीचे नाव: वैभव दंदाले
घर क्रमांक : 135
वय : 22 लिंग : महिला
छायाचित्र उपलब्ध

739 ALJ1846856
नाव : अंजना गंभीर गायकवाड
पतीचे नाव: गंभीर गायकवाड
घर क्रमांक : 00
वय : 21 लिंग : महिला
छायाचित्र उपलब्ध

740 ALJ1872860
नाव : शीतल ज्ञानेश्वर भारवे भारवे
पतीचे नाव: ज्ञानेश्वर गणेश भारवे भारवे
घर क्रमांक : 1217
वय : 24 लिंग : महिला
छायाचित्र उपलब्ध

741 ALJ1877604
नाव : कल्पना मनोहर दांदले
पतीचे नाव: मनोहर दांदले
घर क्रमांक : 41
वय : 34 लिंग : महिला
छायाचित्र उपलब्ध

742 ALJ1877828
नाव : मीरा मारुती दांदले
पतीचे नाव: मारुती दांदले
घर क्रमांक : 41
वय : 36 लिंग : महिला
छायाचित्र उपलब्ध

743 ALJ1877976
नाव : विवेक सूर्यकांत खंडागळे
वडिलांचे नाव: सूर्यकांत खंडागळे
घर क्रमांक : 60
वय : 33 लिंग : पुरुष
छायाचित्र उपलब्ध

744 ALJ1877992
नाव : दीक्षा विवेक खंडागळे
इतर: सूर्यकांत खंडागळे
घर क्रमांक : 60
वय : 26 लिंग : महिला
छायाचित्र उपलब्ध

745 ALJ1884675
नाव : स्वप्निल अंबादास दांदले
वडिलांचे नाव: अंबादास दांदले
घर क्रमांक : 25
वय : 23 लिंग : पुरुष
छायाचित्र उपलब्ध

746 ALJ1884782
नाव : बाबूराव पुंडलिक खंडागळे
वडिलांचे नाव: लक्ष्मीकांत खंडागळे
घर क्रमांक : 61
वय : 80 लिंग : पुरुष
छायाचित्र उपलब्ध

747 ALJ1885110
नाव : रवींद्र राधाकिसन दांदले
वडिलांचे नाव: राधाकिसन दांदले
घर क्रमांक : 37
वय : 22 लिंग : पुरुष
छायाचित्र उपलब्ध

748 ALJ1886142
नाव : प्रिया गणेश खंदारे
पतीचे नाव: गणेश खंदारे
घर क्रमांक : 125
वय : 22 लिंग : महिला
छायाचित्र उपलब्ध

749 ALJ1886381
नाव : गौरव शिवाजी सातपुते
वडिलांचे नाव: शिवाजी सातपुते
घर क्रमांक : 11
वय : 23 लिंग : पुरुष
छायाचित्र उपलब्ध

750 ALJ1905900
नाव : निकिता मयूर दांदले
पतीचे नाव: मयूर रमेश दांदले
घर क्रमांक : 00
वय : 24 लिंग : महिला
छायाचित्र उपलब्ध

751 ALJ1916089
नाव : सुरेखा लक्ष्मीकांत खंडागळे
वडिलांचे नाव: लक्ष्मीकांत खंडागळे
घर क्रमांक : 12
वय : 23 लिंग : महिला
छायाचित्र उपलब्ध

752 ALJ1932110
नाव : शिवशंकर सुरेश दंदाले
वडिलांचे नाव: सुरेश दंदाले
घर क्रमांक : हाऊस नं. 272
वय : 21 लिंग : पुरुष
छायाचित्र उपलब्ध

753 ALJ1940188
नाव : भीमाशंकर अशोक जीतकर जीतकर
आईचे नाव: मंदा जीतकर
घर क्रमांक : 1517
वय : 24 लिंग : पुरुष
छायाचित्र उपलब्ध

754 ALJ1946565
नाव : सिद्धेश्वर अर्जुन दंदाले
वडिलांचे नाव: अर्जुन रामराव दंदाले
घर क्रमांक : खल्याळ गव्हाण
वय : 32 लिंग : पुरुष
छायाचित्र उपलब्ध

755 ALJ1946268
नाव : दिपाली सिद्धेश्वर दंदाले
पतीचे नाव: सिद्धेश्वर अर्जुन दंदाले
घर क्रमांक : खल्याळ गव्हाण
वय : 24 लिंग : महिला
छायाचित्र उपलब्ध

756 ALJ1951656
नाव : परमेश्वर दांदळे
वडिलांचे नाव: धोंडीबा दांदळे
घर क्रमांक : खुर्द. गव्हाण
वय : 20 लिंग : पुरुष
छायाचित्र उपलब्ध

757 ALJ1951722
नाव : पंढरीनाथ वैद्य
वडिलांचे नाव: रामकिसन वैद्य
घर क्रमांक : 2 ना
वय : 34 लिंग : पुरुष
छायाचित्र उपलब्ध

758 ALJ1952100
नाव : सविता वैद्य
इतर: रामकिसन वैद्य
घर क्रमांक : 2 ना
वय : 30 लिंग : महिला
छायाचित्र उपलब्ध

759 ALJ1963115
नाव : प्राजक्ता दांदले
पतीचे नाव: अक्षय दांदले
घर क्रमांक : 00
वय : 26 लिंग : महिला
छायाचित्र उपलब्ध

760 ALJ9725326
नाव : पवन विश्वनाथ डोईफोड
वडिलांचे नाव: विश्वनाथ डोईफोड
घर क्रमांक : 142
वय : 29 लिंग : पुरुष
छायाचित्र उपलब्ध

761 ALJ1976844
नाव : समरीन सय्यद
पतीचे नाव: समीर सय्यद
घर क्रमांक : खल्याळ गव्हाण
वय : 23 लिंग : महिला
छायाचित्र उपलब्ध

762 ALJ1983253
नाव : विशाल खंडागळे
इतर: पूनम खंडागळे
घर क्रमांक : 1
वय : 24 लिंग : पुरुष
छायाचित्र उपलब्ध

763 LXM1106970
नाव : मथुरा संजय केवट
पतीचे नाव: संजय केवट
घर क्रमांक : खल्याळ गव्हाण
वय : 36 लिंग : महिला
छायाचित्र उपलब्ध

764 ALJ1993245
नाव : पूजा बकल
पतीचे नाव: संतोष बकल
घर क्रमांक : 1
वय : 26 लिंग : महिला
छायाचित्र उपलब्ध

765 ALJ2001188
नाव : पूनम आदर्श खंडागळे
पतीचे नाव: आदर्श खंडागळे
घर क्रमांक : 00
वय : 22 लिंग : महिला
छायाचित्र उपलब्ध

766 ALJ2002756
नाव : सायमा शेख नज़िम
पतीचे नाव: शेख नज़िम
घर क्रमांक : 00
वय : 24 लिंग : महिला
छायाचित्र उपलब्ध

767 ALJ2008373
नाव : पल्लवी सुनिल दंदाले
पतीचे नाव: सुनिल सुरेश दंदाले
घर क्रमांक : 00
वय : 20 लिंग : महिला
छायाचित्र उपलब्ध

768 ALJ2009660
नाव : हिना मोसिन शेख
पतीचे नाव: मोसिन शेख
घर क्रमांक : हाऊस नं.455,
वय : 25 लिंग : महिला
छायाचित्र उपलब्ध

769 ALJ2013712
नाव : माया रवींद्र नाडे
पतीचे नाव: रवींद्र सुखदेव नाडे
घर क्रमांक : खल्याळ गव्हाण
वय : 28 लिंग : महिला
छायाचित्र उपलब्ध

770 ALJ2018042
नाव : गीता सातपुते
पतीचे नाव: संतोष सातपुते
घर क्रमांक : खल्याळ गव्हाण
वय : 27 लिंग : महिला
छायाचित्र उपलब्ध

771 ALJ2031854
नाव : सरला बाबासाहेब दंदाले
पतीचे नाव: बाबासाहेब दंदाले
घर क्रमांक : प्लॉट नं 41
वय : 25 लिंग : महिला
छायाचित्र उपलब्ध

772 ALJ2035640
नाव : उद्धव ठकुबा सोरमारे
वडिलांचे नाव: ठकुबा सोरमारे
घर क्रमांक : हाऊस नं.244
वय : 37 लिंग : पुरुष
छायाचित्र उपलब्ध

773 ALJ2043693
नाव : अश्विनी लखन गायकवाड
पतीचे नाव: लखन गायकवाड
घर क्रमांक : 133
वय : 30 लिंग : महिला
छायाचित्र उपलब्ध

774 ALJ2045490
नाव : संजीवनी पवन जारे
पतीचे नाव: पवन जारे
घर क्रमांक : 00
वय : 20 लिंग : महिला
छायाचित्र उपलब्ध

775 ALJ2059707
नाव : कमल गजानन बोराडे
पतीचे नाव: गजानन बोराडे
घर क्रमांक : 00
वय : 82 लिंग : महिला
छायाचित्र उपलब्ध

776 ALJ2067411
नाव : अरुणा गणेश सातपुते
पतीचे नाव: गणेश सातपुते
घर क्रमांक : 00
वय : 27 लिंग : महिला
छायाचित्र उपलब्ध

777 ALJ2071512
नाव : पल्लवी अर्जुन गायकवाड
पतीचे नाव: अर्जुन गायकवाड
घर क्रमांक : 01
वय : 20 लिंग : महिला
छायाचित्र उपलब्ध

मतदारांचा सारांश

A) मतदारांची संख्या

		यादी प्रकार	यादी ओळख	मतदारांची संख्या			
				पुरुष	महिला	तृतिय पंथी	एकूण
1	मूळ यादी	मूळ यादी	विशेष सखोल पुनरिक्षण २०२६ च्या अंतर्गत तयार करण्यात आलेली प्रारूप मतदार यादी	418	359	0	777
				418	359	0	777

मतदार नोंदणी अधिकाऱ्याची स्वाक्षरी