मतदार यादी 2026 S13 महाराष्ट्र

विधानसभा मतदारसंघाचा क्रमांक , नाव व आरक्षण स्थिती : 24 - सिंदखेड राजा (सर्वसाधारण)	यादी भाग क्रमांक : 82
ज्या लोकसभा मतदारसंघात अंतर्भुत आहे त्या लोकसभा मतदारसंघाचा क्रमांक व नाव आणि आरक्षण स्थिती : 5 - बुलढाणा (सर्वसाधारण)	

1. पुनरीक्षणाचा तपशील

पुनरीक्षणाचे वर्ष	2026	**यादी ओळख** विशेष सखोल पुनरिक्षण २०२६ च्या अंतर्गत तयार करण्यात आलेली प्रारूप मतदार यादी
अहर्ता दिनांक	01-10-2026	
पुनरिक्षणाचा प्रकार	विशेष सखोल पुनरिक्षण 2026	
प्रसिद्धीचा दिनांक	31-08-2026	

2. भाग क्र. आणि मतदान क्षेत्राचा तपशील

भागामधील विभागांचा क्रमांक आणि नाव

1-ख. गव्हाण ग्राम पंचायत कार्यालयाचा परिसर ख. गव्हाण गावठाण

मूळ नगर किंवा गाव	: खल्याळ गव्हाण
पोलीस स्थानक	: देउळगावराजा
तालुका	: देऊळगांव राजा
जिल्हा	: बुलढाणा
पीन कोड	: 443204

3. मतदान केंद्राचा तपशील

मतदान केंद्राचा क्रमांक आणि नाव :	मतदान केंद्राचा प्रकार (पुरुष/महिला/सर्वसाधारण)	सर्वसाधारण
82 - खल्याळ गव्हाण **मतदान केंद्राचा पत्ता :** जिल्हा परिषद मराठी प्राथमिक शाळा, खोली क्र 2, खल्याळ गव्हाण	**या यादी भागातील सहायकारी मतदान केंद्रांची संख्या :**	0

4. मतदारांची संख्या

सुरुवातीचा अनुक्रमांक	शेवटचा अनुक्रमांक	एकूण मतदार			
		पुरुष	महिला	तृतिय पंथी	एकूण
1	696	376	320	0	696

मतदार नोंदणी अधिकाऱ्याची स्वाक्षरी

Nazri Naksha



Google Map View

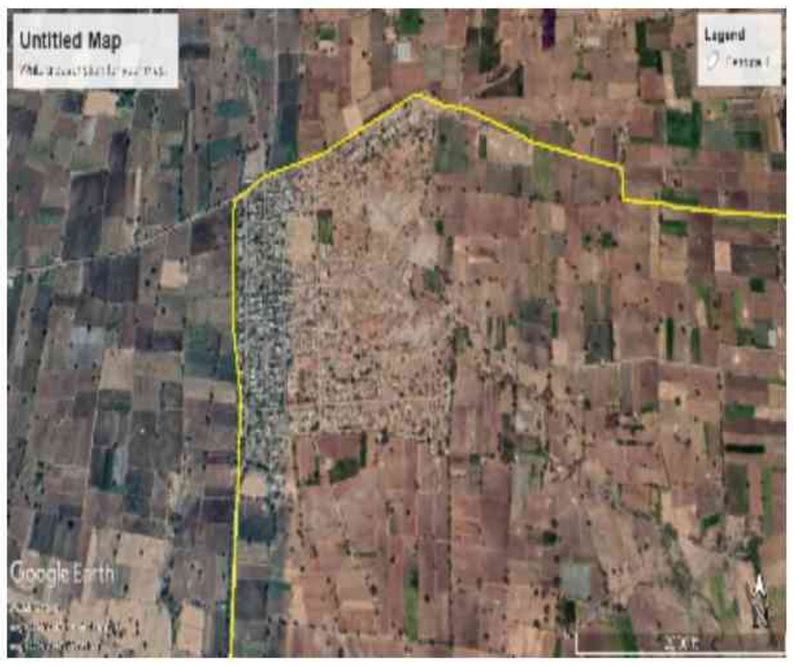

Polling Station Building Front View



Polling Station Front View



Cad View

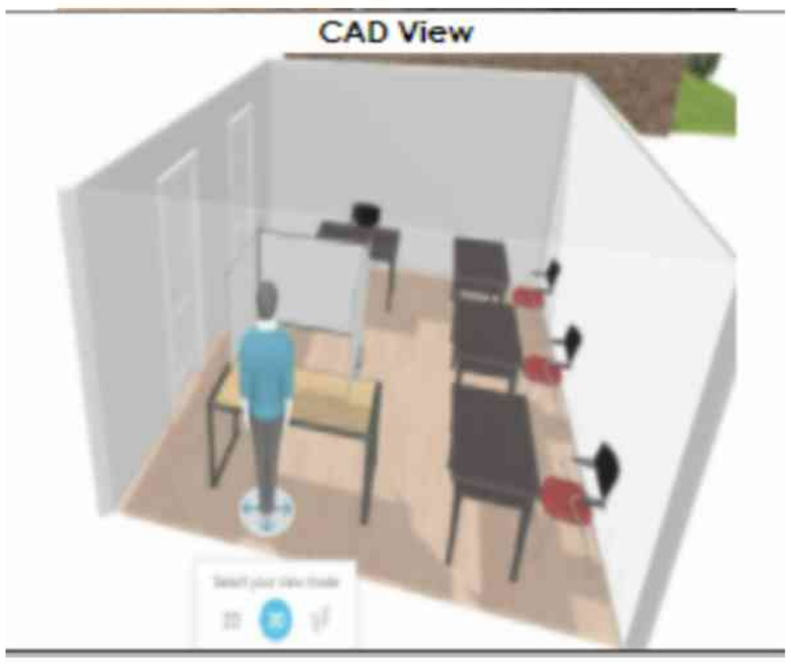

Key MAP View

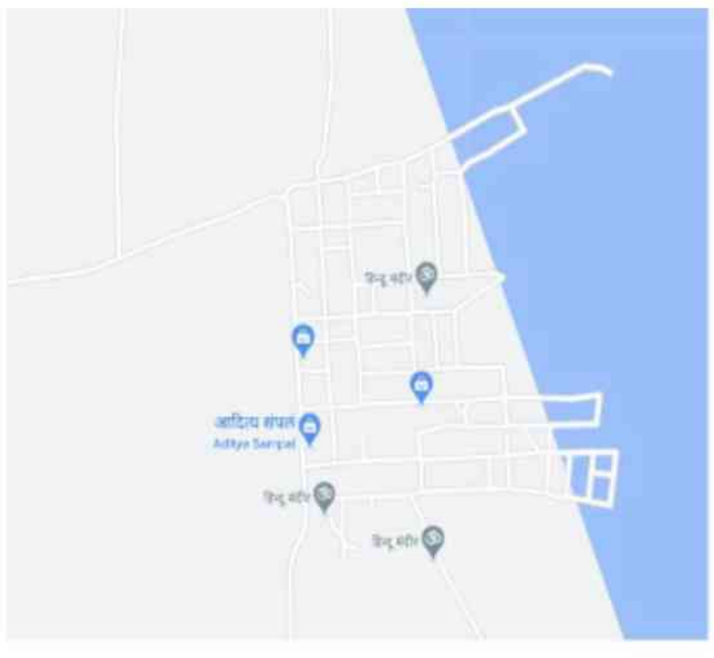

1 ALJ1453919
नाव : शेख मुश्ताक शे सीकंदर
वडिलांचे नाव: शे सीकंदर
घर क्रमांक :
वय : 46 लिंग : पुरुष
छायाचित्र उपलब्ध

2 ALJ3503349
नाव : विलास मुरलीधर बकाल
वडिलांचे नाव: मुरलीधर बकाल
घर क्रमांक :
वय : 37 लिंग : पुरुष
छायाचित्र उपलब्ध

3 ALJ6562961
नाव : दिलीप अंबादास बकाल
वडिलांचे नाव: अंबादास बकाल
घर क्रमांक :
वय : 37 लिंग : पुरुष
छायाचित्र उपलब्ध

4 ALJ6474431
नाव : ज्योति जगन्नात6ह बनकर
पतीचे नाव: जगन्नात6ह बनकर
घर क्रमांक :
वय : 31 लिंग : महिला
छायाचित्र उपलब्ध

5 ALJ6563001
नाव : मेनका गजानन बनकर
पतीचे नाव: गजानन बनकर
घर क्रमांक :
वय : 43 लिंग : महिला
छायाचित्र उपलब्ध

6 ALJ1461821
नाव : वर्षा सुरेश बरंडवाल
पतीचे नाव: सुरेश बरंडवाल
घर क्रमांक :
वय : 46 लिंग : महिला
छायाचित्र उपलब्ध

7 ALJ6474704
नाव : ज्ञानेश्वर गणेश भारवे भारवे
वडिलांचे नाव: गनेश भारवे
घर क्रमांक :
वय : 32 लिंग : पुरुष
छायाचित्र उपलब्ध

8 ALJ1461797
नाव : सविता विष्णू भारवे
पतीचे नाव: विष्णू भारवे
घर क्रमांक :
वय : 40 लिंग : महिला
छायाचित्र उपलब्ध

9 ALJ1528348
नाव : सुरेश बाबुराव भोंबे
वडिलांचे नाव: बाबुराव भोंबे
घर क्रमांक :
वय : 51 लिंग : पुरुष
छायाचित्र उपलब्ध

10 HMM1538727
नाव : वैशाली संतोष संतोष रामराव चव्हाण
पतीचे नाव: संतोष रामराव चव्हाण
घर क्रमांक :
वय : 43 लिंग : महिला
छायाचित्र उपलब्ध

11 ALJ3502549
नाव : ज्ञानेश्वर शंकर चव्हाण
वडिलांचे नाव: शंकर चव्हाण
घर क्रमांक :
वय : 35 लिंग : पुरुष
छायाचित्र उपलब्ध

12 ALJ6474548
नाव : निलेश दिनकर चव्हन
वडिलांचे नाव: दिनकर चव्हान
घर क्रमांक :
वय : 31 लिंग : पुरुष
छायाचित्र उपलब्ध

13 ALJ6474563
नाव : सचिन लिम्बाजि चव्हान
वडिलांचे नाव: लिम्बाजि चव्हान
घर क्रमांक :
वय : 30 लिंग : पुरुष
छायाचित्र उपलब्ध

14 ALJ1461789
नाव : हावईबाई दगडूबा दंदाले
पतीचे नाव: दगडूबा दंदाले
घर क्रमांक :
वय : 66 लिंग : महिला
छायाचित्र उपलब्ध

15 HMM1538792
नाव : अनिता सुरेश दंदाले
पतीचे नाव: सुरेश दंदाले
घर क्रमांक :
वय : 56 लिंग : महिला
छायाचित्र उपलब्ध

16 HMM1553650
नाव : अहिल्याबाई बाजीराव दंदाले
पतीचे नाव: बाजीराव दंदाले
घर क्रमांक :
वय : 52 लिंग : महिला
छायाचित्र उपलब्ध

17 HMM1538743
नाव : भरत रामकिसन दंदाले
वडिलांचे नाव: रामकिसन दंदाले
घर क्रमांक :
वय : 50 लिंग : पुरुष
छायाचित्र उपलब्ध

18 ALJ6474969
नाव : स्रिक्रुश्न केशवराव दन्दाले
वडिलांचे नाव: केशवराव दन्दाले
घर क्रमांक :
वय : 41 लिंग : पुरुष
छायाचित्र उपलब्ध

19 ALJ6562995
नाव : छाया अंबादास दंदाले
पतीचे नाव: अंबादास दंदाले
घर क्रमांक :
वय : 38 लिंग : महिला
छायाचित्र उपलब्ध

20 ALJ3503331
नाव : बद्रीनाथ शंकर दंदाले
वडिलांचे नाव: शंकर दंदाले
घर क्रमांक :
वय : 37 लिंग : पुरुष
छायाचित्र उपलब्ध

21 ALJ6137863
नाव : संदिप भिमराव दंदाले
वडिलांचे नाव: भिमराव दंदाले
घर क्रमांक :
वय : 36 लिंग : पुरुष
छायाचित्र उपलब्ध

22 ALJ6474464
नाव : सौ.पुश्पा गजानन दन्दाले
पतीचे नाव: गजानन दन्दाले
घर क्रमांक :
वय : 36 लिंग : महिला
छायाचित्र उपलब्ध

23 ALJ6474886
नाव : जयश्रि मनोज दन्दाले
पतीचे नाव: मनोज दन्दाले
घर क्रमांक :
वय : 35 लिंग : महिला
छायाचित्र उपलब्ध

24 ALJ6474597
नाव : सत्यपाल स्रिराम दन्दाले
वडिलांचे नाव: स्रिराम दन्दाले
घर क्रमांक :
वय : 35 लिंग : पुरुष
छायाचित्र उपलब्ध

25 ALJ6926596
नाव : सरला गजानन दंदाले
पतीचे नाव: गजानन दंदाले
घर क्रमांक :
वय : 35 लिंग : महिला
छायाचित्र उपलब्ध

26 ALJ6474571
नाव : मारोति दत्तत्रय दन्दाले
वडिलांचे नाव: दत्तत्रय दन्दाले
घर क्रमांक :
वय : 33 लिंग : पुरुष
छायाचित्र उपलब्ध

27 ALJ6474472
नाव : गंगासागर देविदास दंदाले
पतीचे नाव: देविदास दंदाले
घर क्रमांक :
वय : 36 लिंग : महिला
छायाचित्र उपलब्ध

28 ALJ6474936
नाव : अंकुश विश्नु दन्दाले
वडिलांचे नाव: विश्नु दन्दाले
घर क्रमांक :
वय : 32 लिंग : पुरुष
छायाचित्र उपलब्ध

29 ALJ6474910
नाव : समाधान विनायक दन्दाले
वडिलांचे नाव: विनायक दन्दाले
घर क्रमांक :
वय : 31 लिंग : पुरुष
छायाचित्र उपलब्ध

30 ALJ6474951
नाव : सुभाश दिगाम्बर दन्दाले
वडिलांचे नाव: दिगाम्बर दन्दाले
घर क्रमांक :
वय : 31 लिंग : पुरुष
छायाचित्र उपलब्ध

31 ALJ6474522
नाव : गजानन भगवान दन्दाले
वडिलांचे नाव: भगवान दन्दाले
घर क्रमांक :
वय : 31 लिंग : पुरुष
छायाचित्र उपलब्ध

32 ALJ6474928
नाव : सौ.शिवनन्दा गजानन दन्दाले
पतीचे नाव: गजानन दन्दाले
घर क्रमांक :
वय : 32 लिंग : महिला
छायाचित्र उपलब्ध

33 ALJ6926646
नाव : प्रकाश डिगांबर दंदाले
वडिलांचे नाव: डिगांबर दंदाले
घर क्रमांक :
वय : 30 लिंग : पुरुष
छायाचित्र उपलब्ध

34 ALJ6037964
नाव : श्रीराम दत्तु डोईफोडे
वडिलांचे नाव: दत्तु डोईफोडे
घर क्रमांक :
वय : 65 लिंग : पुरुष
छायाचित्र उपलब्ध

35 ALJ6474613
नाव : योगेश गजानन दोंगरे
वडिलांचे नाव: गजानन दोंगरे
घर क्रमांक :
वय : 31 लिंग : पुरुष
छायाचित्र उपलब्ध

36 ALJ6474605
नाव : योगेश अशोक दोंगरे
वडिलांचे नाव: अशोक डोंगरे
घर क्रमांक :
वय : 30 लिंग : पुरुष
छायाचित्र उपलब्ध

37 ALJ1454024
नाव : परमेश्वर देविदास डोंगरे
वडिलांचे नाव: देविदास डोंगरे
घर क्रमांक :
वय : 45 लिंग : पुरुष
छायाचित्र उपलब्ध

38 ALJ3503190
नाव : रविंद्र कडुबा डोंगरे
वडिलांचे नाव: कडुबा डोंगरे
घर क्रमांक :
वय : 44 लिंग : पुरुष
छायाचित्र उपलब्ध

39 ALJ1528355
नाव : अवचितराव गोविंद डोंगरे
वडिलांचे नाव: गोविंद डोंगरे
घर क्रमांक :
वय : 42 लिंग : पुरुष
छायाचित्र उपलब्ध

40 ALJ3503208
नाव : निलेश कडुबा डोंगरे
वडिलांचे नाव: कडुबा डोंगरे
घर क्रमांक :
वय : 39 लिंग : पुरुष
छायाचित्र उपलब्ध

41 ALJ3502622
नाव : रेखा रविंद्र डोंगरे
पतीचे नाव: रविंद्र डोंगरे
घर क्रमांक :
वय : 39 लिंग : महिला
छायाचित्र उपलब्ध

42 ALJ0926907
नाव : संदीप रंगनाथ डोंगरे
वडिलांचे नाव: रंगनाथ डोंगरे
घर क्रमांक :
वय : 37 लिंग : पुरुष
छायाचित्र उपलब्ध

43 ALJ1528371
नाव : जिजाबाई अवचितराव डोंगरे
पतीचे नाव: अवचितराव डोंगरे
घर क्रमांक :
वय : 37 लिंग : महिला
छायाचित्र उपलब्ध

44 ALJ1528389
नाव : अरुण किसन डोंगरे
वडिलांचे नाव: किसन डोंगरे
घर क्रमांक :
वय : 37 लिंग : पुरुष
छायाचित्र उपलब्ध

45 ALJ1528421
नाव : बद्रीनाथ विष्णु डोंगरे
वडिलांचे नाव: विष्णु डोंगरे
घर क्रमांक :
वय : 36 लिंग : पुरुष
छायाचित्र उपलब्ध

46 ALJ6563076
नाव : सतिष शंकर डोंगरे
वडिलांचे नाव: शंकर डोंगरे
घर क्रमांक :
वय : 36 लिंग : पुरुष
छायाचित्र उपलब्ध

47 ALJ6563043
नाव : नितेश गजानन डोंगरे
वडिलांचे नाव: गजानन डोंगरे
घर क्रमांक :
वय : 36 लिंग : पुरुष
छायाचित्र उपलब्ध

48 ALJ1461771
नाव : नितीन गुलाबराव डोंगरे
वडिलांचे नाव: गुलाबराव डोंगरे
घर क्रमांक :
वय : 35 लिंग : पुरुष
छायाचित्र उपलब्ध

49 ALJ7913577
नाव : संतोष रामेश्वर दुंडीयार
वडिलांचे नाव: रामेश्वर दुंडीयार
घर क्रमांक :
वय : 35 लिंग : पुरुष
छायाचित्र उपलब्ध

50 ALJ6926604
नाव : शारदा संतोष दुंडीयार
पतीचे नाव: संतोष दुंडीयार
घर क्रमांक :
वय : 32 लिंग : महिला
छायाचित्र उपलब्ध

51 ALJ3502705
नाव : लता सांडू गायकवाड
पतीचे नाव: सांडू गायकवाड
घर क्रमांक :
वय : 43 लिंग : महिला
छायाचित्र उपलब्ध

52 ALJ6474720
नाव : सुरेखा सुनील गायकवाड
पतीचे नाव: सुनील गायकवाड
घर क्रमांक :
वय : 37 लिंग : महिला
छायाचित्र उपलब्ध

53 ALJ6474761
नाव : सौ.मंगल समाधान गायकवाद
पतीचे नाव: समाधान गायकवाद
घर क्रमांक :
वय : 40 लिंग : महिला
छायाचित्र उपलब्ध

54 ALJ6474811
नाव : मछिन्द्र काशिनाथ गायकवाद
वडिलांचे नाव: काशिनाथ गायकवाद
घर क्रमांक :
वय : 32 लिंग : पुरुष
छायाचित्र उपलब्ध

55 ALJ6474829
नाव : बालु पांडुरंग गयकवाद
वडिलांचे नाव: पांडुरंग गायकवाद
घर क्रमांक :
वय : 31 लिंग : पुरुष
छायाचित्र उपलब्ध

56 ALJ6926612
नाव : कल्पना भिमाशंकर हाजबे
पतीचे नाव: भिमाशंकर हाजबे
घर क्रमांक :
वय : 40 लिंग : महिला
छायाचित्र उपलब्ध

57 ALJ6474480
नाव : संजय रामेश्वर इदियार
वडिलांचे नाव: रामेश्वर इडियार
घर क्रमांक :
वय : 30 लिंग : पुरुष
छायाचित्र उपलब्ध

58 ALJ6474803
नाव : रामेश्वर शेशराव जारे
वडिलांचे नाव: शेशराव जारे
घर क्रमांक :
वय : 34 लिंग : पुरुष
छायाचित्र उपलब्ध

59 ALJ6474746
नाव : प्रशानत सोमनाथक़ाप्पा जितकर
वडिलांचे नाव: सोमनाथक़ाप्पा जितकर
घर क्रमांक :
वय : 30 लिंग : पुरुष
छायाचित्र उपलब्ध

60 ALJ6474670
नाव : स्रिरंग विठोबा जोशि
वडिलांचे नाव: विठोबा जोशि
घर क्रमांक :
वय : 41 लिंग : पुरुष
छायाचित्र उपलब्ध

61 ALJ6563084
नाव : राधा गोपाळा काळे
पतीचे नाव: गोपाळा काळे
घर क्रमांक :
वय : 38 लिंग : महिला
छायाचित्र उपलब्ध

62 ALJ3502721
नाव : वर्षा रमेश केसापुरे
पतीचे नाव: रमेश केसापुरे
घर क्रमांक :
वय : 51 लिंग : महिला
छायाचित्र उपलब्ध

63 ALJ6474852
नाव : सन्दिप तुकाराम केवत
वडिलांचे नाव: तुकाराम केवत
घर क्रमांक :
वय : 31 लिंग : पुरुष
छायाचित्र उपलब्ध

64 ALJ6474738
नाव : सौ.नन्दा सुभाश क्शिरसागर
पतीचे नाव: सुभाश क्शिरसागर
घर क्रमांक :
वय : 45 लिंग : महिला
छायाचित्र उपलब्ध

65 ALJ6926513
नाव : विठ्ठल कडुबा म्हस्के
वडिलांचे नाव: कडुबा म्हस्के
घर क्रमांक :
वय : 38 लिंग : पुरुष
छायाचित्र उपलब्ध

66 ALJ6926562
नाव : सुगंधा विठ्ठल म्हस्के
पतीचे नाव: विठ्ठल म्हस्के
घर क्रमांक :
वय : 36 लिंग : महिला
छायाचित्र उपलब्ध

67 ALJ6474423
नाव : द्न्यानेश्वर किसन मुन्दलिक
वडिलांचे नाव: किसन मुंडलिक
घर क्रमांक :
वय : 36 लिंग : पुरुष
छायाचित्र उपलब्ध

68 ALJ6474589
नाव : गजानन लक्श्मन मुंडलिउक
वडिलांचे नाव: लक्श्मन मुंडलिक
घर क्रमांक :
वय : 33 लिंग : पुरुष
छायाचित्र उपलब्ध

69 ALJ6474688
नाव : हरिराज रुस्तमा नादे
वडिलांचे नाव: रुस्तमा नादे
घर क्रमांक :
वय : 47 लिंग : पुरुष
छायाचित्र उपलब्ध

70 ALJ6474837
नाव : स अविता दिनकर नादे
पतीचे नाव: दिनकर नादे
घर क्रमांक :
वय : 35 लिंग : महिला
छायाचित्र उपलब्ध

71 ALJ6474696
नाव : मछिन्द्र रामदास् नादे
वडिलांचे नाव: रामदास् नादे
घर क्रमांक :
वय : 32 लिंग : पुरुष
छायाचित्र उपलब्ध

72 ALJ6926521
नाव : गजानन एकनाथ नाडे
वडिलांचे नाव: एकनाथ नाडे
घर क्रमांक :
वय : 44 लिंग : पुरुष
छायाचित्र उपलब्ध

73 ALJ9707332
नाव : रविंद्र सुगदेव नाडे
वडिलांचे नाव: सुगदेव नाडे
घर क्रमांक :
वय : 37 लिंग : पुरुष
छायाचित्र उपलब्ध

74 ALJ6926588
नाव : शितल नाडे
पतीचे नाव: मच्छिंद्र नाडे
घर क्रमांक :
वय : 35 लिंग : महिला
छायाचित्र उपलब्ध

75 ALJ6926547
नाव : निलेश रंगनाथ नाडे
वडिलांचे नाव: रंगनाथ नाडे
घर क्रमांक :
वय : 33 लिंग : पुरुष
छायाचित्र उपलब्ध

76 ALJ6926638
नाव : रघुनाथ रामदास नाडे
वडिलांचे नाव: रामदास नाडे
घर क्रमांक :
वय : 32 लिंग : पुरुष
छायाचित्र उपलब्ध

77 ALJ3503315
नाव : शंकर प्रकाश निकाळजे
वडिलांचे नाव: प्रकाश निकाळजे
घर क्रमांक :
वय : 37 लिंग : पुरुष
छायाचित्र उपलब्ध

78 ALJ3503323
नाव : रेखा शंकर निकाळजे
पतीचे नाव: शंकर निकाळजे
घर क्रमांक :
वय : 34 लिंग : महिला
छायाचित्र उपलब्ध

79 ALJ7978497
नाव : शोभा विठ्ठल पोंदे
पतीचे नाव: विठोबा पौधे
घर क्रमांक :
वय : 50 लिंग : महिला
छायाचित्र उपलब्ध

80 ALJ6474795
नाव : लक्श्मन भगवान पवार
वडिलांचे नाव: भगवान पवार
घर क्रमांक :
वय : 31 लिंग : पुरुष
छायाचित्र उपलब्ध

81 ALJ1454016
नाव : अनिता संजय संपाळ
पतीचे नाव: संजय संपाळ
घर क्रमांक :
वय : 55 लिंग : महिला
छायाचित्र उपलब्ध

82 ALJ3502903
नाव : कैलास दामोधर सातपुते
वडिलांचे नाव: दामोधर सातपुते
घर क्रमांक :
वय : 38 लिंग : पुरुष
छायाचित्र उपलब्ध

83 ALJ3502911
नाव : विलास दामोधर सातपुते
वडिलांचे नाव: दामोधर सातपुते
घर क्रमांक :
वय : 35 लिंग : पुरुष
छायाचित्र उपलब्ध

84 ALJ6926554
नाव : सविता तुकाराम सातपुते
पतीचे नाव: तुकाराम सातपुते
घर क्रमांक :
वय : 35 लिंग : महिला
छायाचित्र उपलब्ध

85 ALJ6474845
नाव : गनेश प्रकाश सातपुते
वडिलांचे नाव: प्रकाश सातपुते
घर क्रमांक :
वय : 31 लिंग : पुरुष
छायाचित्र उपलब्ध

86 ALJ7978505
नाव : सुरेश गोविंद शेजोर
वडिलांचे नाव: गोविंद शेजोर
घर क्रमांक :
वय : 47 लिंग : पुरुष
छायाचित्र उपलब्ध

87 ALJ6474456
नाव : आबेद हबिब शेख
वडिलांचे नाव: हबिब शेख
घर क्रमांक :
वय : 35 लिंग : पुरुष
छायाचित्र उपलब्ध

88 ALJ6474662
नाव : अक्तर नबि शेख
वडिलांचे नाव: नबि शेख
घर क्रमांक :
वय : 33 लिंग : पुरुष
छायाचित्र उपलब्ध

89 ALJ6474654
नाव : सलिमाबि निसार शेख
पतीचे नाव: निसार शेख
घर क्रमांक :
वय : 32 लिंग : महिला
छायाचित्र उपलब्ध

90 ALJ6474647
नाव : जुबेर शेख
वडिलांचे नाव: हबिब शेख
घर क्रमांक :
वय : 31 लिंग : पुरुष
छायाचित्र उपलब्ध

91 ALJ7978380
नाव : ज्ञानेश्वर दगडु शेळके
वडिलांचे नाव: दगडु शेळके
घर क्रमांक :
वय : 35 लिंग : पुरुष
छायाचित्र उपलब्ध

92 ALJ6474753
नाव : द्न्यनेश्वर ठ्कुबा सोरमारे
वडिलांचे नाव: ठ्कुबा सोरमोरे
घर क्रमांक :
वय : 33 लिंग : पुरुष
छायाचित्र उपलब्ध

93 ALJ3503356
नाव : उध्दव ठकुबा सोरमारे
वडिलांचे नाव: ठकुबा सोरमारे
घर क्रमांक :
वय : 37 लिंग : पुरुष
छायाचित्र उपलब्ध

94 ALJ6926539
नाव : विशाल रामेश्वर सोरमारे
वडिलांचे नाव: रामेश्वर सोरमारे
घर क्रमांक :
वय : 30 लिंग : पुरुष
छायाचित्र उपलब्ध

95 ALJ6474787
नाव : गणेश सूर्यभान शिंदे
वडिलांचे नाव: सुर्यभान शिन्दे
घर क्रमांक :
वय : 37 लिंग : पुरुष
छायाचित्र उपलब्ध

96 ALJ6474779
नाव : शिवानंद सूर्यभान शिंदे
वडिलांचे नाव: सुर्यभान शिन्दे
घर क्रमांक :
वय : 35 लिंग : पुरुष
छायाचित्र उपलब्ध

97 ALJ6474506
नाव : अंकुश कोंडिबा वयळ
वडिलांचे नाव: कोंडिबा वायाळ
घर क्रमांक :
वय : 30 लिंग : पुरुष
छायाचित्र उपलब्ध

98 ALJ1461623
नाव : सायरा बी
पतीचे नाव: शेख़ दिलदार
घर क्रमांक : -
वय : 37 लिंग : महिला
छायाचित्र उपलब्ध

99 ALJ1461037
नाव : मलेखा बी
पतीचे नाव: शेख अनसार
घर क्रमांक : -
वय : 36 लिंग : महिला
छायाचित्र उपलब्ध

100 ALJ1461615
नाव : नफ़ीसा बी
पतीचे नाव: शेख जावेद
घर क्रमांक : -
वय : 36 लिंग : महिला
छायाचित्र उपलब्ध

101 ALJ9643404
नाव : आसमा बी
पतीचे नाव: शेख आबेद
घर क्रमांक : -
वय : 32 लिंग : महिला
छायाचित्र उपलब्ध

102 ALJ9643388
नाव : शेख रईस
वडिलांचे नाव: शेख महमुद
घर क्रमांक : -
वय : 32 लिंग : पुरुष
छायाचित्र उपलब्ध

103 ALJ9643396
नाव : शेख सुलताना
पतीचे नाव: शेख इर्शाद
घर क्रमांक : -
वय : 30 लिंग : महिला
छायाचित्र उपलब्ध

104 ALJ1461045
नाव : समीर
वडिलांचे नाव: मूसा सय्यद
घर क्रमांक : -
वय : 28 लिंग : पुरुष
छायाचित्र उपलब्ध

105 ALJ1461086
नाव : शगीर
वडिलांचे नाव: मूसा सय्यद
घर क्रमांक : -
वय : 26 लिंग : पुरुष
छायाचित्र उपलब्ध

106 ALJ6730949
नाव : मिना गजानन भारवे
पतीचे नाव: गजानन भारवे
घर क्रमांक : -
वय : 34 लिंग : महिला
छायाचित्र उपलब्ध

107 ALJ7076425
नाव : बालाजी शिवाजी बकाल
वडिलांचे नाव: शिवाजी बकाल
घर क्रमांक : -
वय : 28 लिंग : पुरुष
छायाचित्र उपलब्ध

108 ALJ9643420
नाव : ध्यानेश्वार संजय बनकर
वडिलांचे नाव: संजय बनकर
घर क्रमांक : -
वय : 29 लिंग : पुरुष
छायाचित्र उपलब्ध

109 ALJ9854779
नाव : संध्या समाधान बनकर
पतीचे नाव: समाधान बनकर
घर क्रमांक : -
वय : 36 लिंग : महिला
छायाचित्र उपलब्ध

110 ALJ6864615
नाव : रविद्र सुखदेव बनकर
वडिलांचे नाव: सुखदेव बनकर
घर क्रमांक : -
वय : 31 लिंग : पुरुष
छायाचित्र उपलब्ध

111 ALJ1574482
नाव : शिवशंकर मधुकर बनकर
वडिलांचे नाव: मधुकर बनकर
घर क्रमांक : -
वय : 26 लिंग : पुरुष
छायाचित्र उपलब्ध

112 ALJ9643362
नाव : पल्लवी दिपील बाफाल
पतीचे नाव: दिपील बाफाल
घर क्रमांक : -
वय : 27 लिंग : महिला
छायाचित्र उपलब्ध

113 ALJ9854720
नाव : उमेश अशोक भारवे
वडिलांचे नाव: अशोक भारवे
घर क्रमांक : -
वय : 28 लिंग : पुरुष
छायाचित्र उपलब्ध

114 ALJ9854746
नाव : आकाश अनंथा चव्हाण
वडिलांचे नाव: अनंथा चव्हाण
घर क्रमांक : -
वय : 26 लिंग : पुरुष
छायाचित्र उपलब्ध

115 ALJ9725227
नाव : महेश गजानन चव्हाण
वडिलांचे नाव: गजानन चव्हाण
घर क्रमांक : -
वय : 26 लिंग : पुरुष
छायाचित्र उपलब्ध

116 ALJ1454313
नाव : आरती चव्हाण
पतीचे नाव: ज्ञानेश्वर चव्हाण
घर क्रमांक : -
वय : 30 लिंग : महिला
छायाचित्र उपलब्ध

117 ALJ7062581
नाव : अमोल भगवान चव्हाण
वडिलांचे नाव: भगवान चव्हाण
घर क्रमांक : -
वय : 29 लिंग : पुरुष
छायाचित्र उपलब्ध

118 ALJ1574532
नाव : विकास अंनता चव्हाण
वडिलांचे नाव: अनंता चव्हाण
घर क्रमांक : -
वय : 23 लिंग : पुरुष
छायाचित्र उपलब्ध

119 ALJ9643370
नाव : योगेश मनोहर चव्हान
वडिलांचे नाव: मनोहर चव्हान
घर क्रमांक : -
वय : 30 लिंग : पुरुष
छायाचित्र उपलब्ध

120 ALJ6965065
नाव : रेणुका गजानन दंदाले
पतीचे नाव: गजानन दंदाले
घर क्रमांक : -
वय : 35 लिंग : महिला
छायाचित्र उपलब्ध

121 ALJ6864573
नाव : सरस्वती मुक्ताराम दंदाले
पतीचे नाव: मुक्ताराम दंदाले
घर क्रमांक : -
वय : 35 लिंग : महिला
छायाचित्र उपलब्ध

122 ALJ6965081
नाव : कविता बद्रीनाथ दंदाले
पतीचे नाव: बद्रीनाथ दंदाले
घर क्रमांक : -
वय : 31 लिंग : महिला
छायाचित्र उपलब्ध

123 ALJ6965032
नाव : ज्ञानेश्वर खुशालराव दंदाले
वडिलांचे नाव: खुशालराव दंदाले
घर क्रमांक : -
वय : 30 लिंग : पुरुष
छायाचित्र उपलब्ध

124 ALJ7099070
नाव : बाबासाहेब अंबादास दंदाले
वडिलांचे नाव: अंबादास दंदाले
घर क्रमांक : -
वय : 29 लिंग : पुरुष
छायाचित्र उपलब्ध

125 ALJ1548585
नाव : पल्लवी संदीप दंदाले
पतीचे नाव: संदीप दंदाले
घर क्रमांक : -
वय : 29 लिंग : महिला
छायाचित्र उपलब्ध

126 ALJ1574516
नाव : स्वाती सत्यपाल दंदाले
पतीचे नाव: सत्यपाल दंदाले
घर क्रमांक : -
वय : 29 लिंग : महिला
छायाचित्र उपलब्ध

127 ALJ1574524
नाव : शिवशंकर तुकाराम दंदाले
वडिलांचे नाव: तुकाराम दंदाले
घर क्रमांक : -
वय : 28 लिंग : पुरुष
छायाचित्र उपलब्ध

128 ALJ9725300
नाव : सिद्देश्वर रमेश दंदाळे
वडिलांचे नाव: रमेश दंदाळे
घर क्रमांक : -
वय : 26 लिंग : पुरुष
छायाचित्र उपलब्ध

129 ALJ9856279
नाव : सूर्यकांत विष्णू डोईफोडे
वडिलांचे नाव: विष्णू डोईफोडे
घर क्रमांक : -
वय : 37 लिंग : पुरुष
छायाचित्र उपलब्ध

130 ALJ7076441
नाव : शितल सुनील डोईफोडे
पतीचे नाव: सुनील डोईफोडे
घर क्रमांक : -
वय : 28 लिंग : महिला
छायाचित्र उपलब्ध

131 ALJ1454305
नाव : रूखमीना डोंगरे
पतीचे नाव: भास्कर डोंगरे
घर क्रमांक : -
वय : 40 लिंग : महिला
छायाचित्र उपलब्ध

132 ALJ7062607
नाव : संगिता दत्तु डोंगरे
पतीचे नाव: दत्तु डोंगरे
घर क्रमांक : -
वय : 39 लिंग : महिला
छायाचित्र उपलब्ध

133 ALJ6730931
नाव : सतीश गुलाबराव डोंगरे
वडिलांचे नाव: गुलाबराव डोंगरे
घर क्रमांक : -
वय : 34 लिंग : पुरुष
छायाचित्र उपलब्ध

134 ALJ1461581
नाव : साधना डोंगरे
पतीचे नाव: परमेश्वर डोंगरे
घर क्रमांक : -
वय : 33 लिंग : महिला
छायाचित्र उपलब्ध

135 ALJ7062599
नाव : योगेश अशोक डोंगरे
वडिलांचे नाव: अशोक डोंगरे
घर क्रमांक : -
वय : 31 लिंग : पुरुष
छायाचित्र उपलब्ध

136 ALJ1461540
नाव : सिद्धेश्वर डोंगरे
वडिलांचे नाव: रमेश डोंगरे
घर क्रमांक : -
वय : 31 लिंग : पुरुष
छायाचित्र उपलब्ध

137 ALJ7099062
नाव : सुरज गणेश डोंगरे
वडिलांचे नाव: गणेश डोंगरे
घर क्रमांक : -
वय : 30 लिंग : पुरुष
छायाचित्र उपलब्ध

138 ALJ7099120
नाव : अविनाश पुरुष्षोत्तम डोंगरे
वडिलांचे नाव: पुरुष्षोत्तम डोंगरे
घर क्रमांक : -
वय : 31 लिंग : पुरुष
छायाचित्र उपलब्ध

139 ALJ7099054
नाव : ज्योती सतीश डोंगरे
पतीचे नाव: सतीश डोंगरे
घर क्रमांक : -
वय : 28 लिंग : महिला
छायाचित्र उपलब्ध

140 ALJ1454321
नाव : अनिता डोंगरे
पतीचे नाव: नितिन डोंगरे
घर क्रमांक : -
वय : 28 लिंग : महिला
छायाचित्र उपलब्ध

141 ALJ1461565
नाव : दिपक डोंगरे
वडिलांचे नाव: गजानन डोंगरे
घर क्रमांक : -
वय : 28 लिंग : पुरुष
छायाचित्र उपलब्ध

142 ALJ1461078
नाव : दिपक डोंगरे
वडिलांचे नाव: संजय डोंगरे
घर क्रमांक : -
वय : 25 लिंग : पुरुष
छायाचित्र उपलब्ध

143 ALJ1461573
नाव : वैभव डोंगरे
वडिलांचे नाव: रमेश डोंगरे
घर क्रमांक : -
वय : 25 लिंग : पुरुष
छायाचित्र उपलब्ध

144 ALJ1574474
नाव : मोहन अशोक डोंगरे
वडिलांचे नाव: अशोक डोंगरे
घर क्रमांक : -
वय : 25 लिंग : पुरुष
छायाचित्र उपलब्ध

145 ALJ1574441
नाव : जनार्दन रमेश डोंगरे
वडिलांचे नाव: रमेश डोंगरे
घर क्रमांक : -
वय : 24 लिंग : पुरुष
छायाचित्र उपलब्ध

146 ALJ1574458
नाव : दादासाहेब प्रल्हाद डोंगरे
वडिलांचे नाव: प्रल्हाद डोंगरे
घर क्रमांक : -
वय : 24 लिंग : पुरुष
छायाचित्र उपलब्ध

147 ALJ9725318
नाव : काजल संजय दुंडियार
पतीचे नाव: संजय दुंडियार
घर क्रमांक : -
वय : 29 लिंग : महिला
छायाचित्र उपलब्ध

148 ALJ9725219
नाव : अर्जुन तोताराम गायकवाड
वडिलांचे नाव: तोताराम गायकवाड
घर क्रमांक : -
वय : 34 लिंग : पुरुष
छायाचित्र उपलब्ध

149 ALJ1454230
नाव : शैलेश गायकवाड
वडिलांचे नाव: देविदास गायकवाड
घर क्रमांक : -
वय : 33 लिंग : पुरुष
छायाचित्र उपलब्ध

150 ALJ9856303
नाव : शीतल कचरू गायकवाड
पतीचे नाव: कचरू गायकवाड
घर क्रमांक : -
वय : 29 लिंग : महिला
छायाचित्र उपलब्ध

151 ALJ9854761
नाव : सुनील बबन गायकवाड
वडिलांचे नाव: बबन गायकवाड
घर क्रमांक : -
वय : 29 लिंग : पुरुष
छायाचित्र उपलब्ध

152 ALJ1461128
नाव : शितल गायकवाड
पतीचे नाव: मच्छिंद्र गायकवाड
घर क्रमांक : -
वय : 25 लिंग : महिला
छायाचित्र उपलब्ध

153 ALJ1461599
नाव : शुभांगी हाजबे
पतीचे नाव: ओमकार आप्पा हाजबे
घर क्रमांक : -
वय : 29 लिंग : महिला
छायाचित्र उपलब्ध

154 ALJ9725292
नाव : अमोल बाळूअप्पा हाजबे
वडिलांचे नाव: बाळूअप्पा हाजबे
घर क्रमांक : -
वय : 29 लिंग : पुरुष
छायाचित्र उपलब्ध

155 ALJ7076433
नाव : दत्तात्रय भानुदास जोशी
वडिलांचे नाव: भानुदास जोशी
घर क्रमांक : -
वय : 31 लिंग : पुरुष
छायाचित्र उपलब्ध

156 ALJ9725235
नाव : किरण रामकिशन जोशी
वडिलांचे नाव: रामकिशन जोशी
घर क्रमांक : -
वय : 30 लिंग : पुरुष
छायाचित्र उपलब्ध

157 ALJ6864565
नाव : गुलाबराव रामकिसन काकडे
वडिलांचे नाव: रामकिसन काकडे
घर क्रमांक : -
वय : 47 लिंग : पुरुष
छायाचित्र उपलब्ध

158 ALJ6864557
नाव : गीता गुलाबराव काकडे
पतीचे नाव: गुलाबराव काकडे
घर क्रमांक : -
वय : 40 लिंग : महिला
छायाचित्र उपलब्ध

159 ALJ9815200
नाव : मंगेश नारायण कथ्थे
वडिलांचे नाव: नारायण कथ्थे
घर क्रमांक : -
वय : 26 लिंग : पुरुष
छायाचित्र उपलब्ध

160 ALJ9725334
नाव : सरला अरविंद कायंदे
पतीचे नाव: अरविंद कायंदे
घर क्रमांक : -
वय : 33 लिंग : महिला
छायाचित्र उपलब्ध

161 ALJ6965107
नाव : सिन्धु गजानन केवट
पतीचे नाव: गजानन केवट
घर क्रमांक : -
वय : 35 लिंग : महिला
छायाचित्र उपलब्ध

162 ALJ9725250
नाव : आशा संतोष खंडागळे
पतीचे नाव: संतोष खंडागळे
घर क्रमांक : -
वय : 39 लिंग : महिला
छायाचित्र उपलब्ध

163 ALJ9725268
नाव : ज्योती संदीप खंडागळे
पतीचे नाव: संदीप खंडागळे
घर क्रमांक : -
वय : 35 लिंग : महिला
छायाचित्र उपलब्ध

164 ALJ1454156
नाव : विशाल खंडागळे
वडिलांचे नाव: दशरथ खंडागळे
घर क्रमांक : -
वय : 27 लिंग : पुरुष
छायाचित्र उपलब्ध

165 ALJ1461557
नाव : सतीष खंदारे
वडिलांचे नाव: गुलाब खंदारे
घर क्रमांक : -
वय : 28 लिंग : पुरुष
छायाचित्र उपलब्ध

166 ALJ9643438
नाव : गणेश रमेश मांटे
वडिलांचे नाव: रमेश मांटे
घर क्रमांक : -
वय : 27 लिंग : पुरुष
छायाचित्र उपलब्ध

167 ALJ6730923
नाव : रुख्मीना पुंजाराम नाडे
पतीचे नाव: पुंजाराम नाडे
घर क्रमांक : -
वय : 33 लिंग : महिला
छायाचित्र उपलब्ध

168 ALJ7076458
नाव : परमेश्वर प्रकाश निकाळजे
वडिलांचे नाव: प्रकाश निकाळजे
घर क्रमांक : -
वय : 36 लिंग : पुरुष
छायाचित्र उपलब्ध

169 ALJ7076466
नाव : प्रिया परमेश्वर निकाळजे
पतीचे नाव: प्रकाश निकाळजे
घर क्रमांक : -
वय : 34 लिंग : महिला
छायाचित्र उपलब्ध

170 ALJ6864581
नाव : कांता लक्ष्मण पवार
पतीचे नाव: लक्ष्मण पवार
घर क्रमांक : -
वय : 33 लिंग : महिला
छायाचित्र उपलब्ध

171 ALJ9725342
नाव : रेणुका लहू पिछोरे
पतीचे नाव: लहू पिछोरे
घर क्रमांक : -
वय : 34 लिंग : महिला
छायाचित्र उपलब्ध

172 ALJ7099088
नाव : विमल राजु पिछोरे
पतीचे नाव: राजु पिछोरे
घर क्रमांक : -
वय : 29 लिंग : महिला
छायाचित्र उपलब्ध

173 ALJ9856295
नाव : संतोष किशोर साळवे
वडिलांचे नाव: किशोर साळवे
घर क्रमांक : -
वय : 27 लिंग : पुरुष
छायाचित्र उपलब्ध

174 ALJ6965040
नाव : शे इर्शाद शेख
वडिलांचे नाव: शे मेहमुद शेख
घर क्रमांक : -
वय : 36 लिंग : पुरुष
छायाचित्र उपलब्ध

175 ALJ1461094
नाव : पल्लवी शेळके
पतीचे नाव: संदीप शेळके
घर क्रमांक : -
वय : 27 लिंग : महिला
छायाचित्र उपलब्ध

176 ALJ1574490
नाव : वैष्णवी उद्धव शेळके
वडिलांचे नाव: उद्धव शेळके
घर क्रमांक : -
वय : 25 लिंग : महिला
छायाचित्र उपलब्ध

177 ALJ6965016
नाव : मनिषा गणेश शिंदे
पतीचे नाव: गणेश शिंदे
घर क्रमांक : -
वय : 29 लिंग : महिला
छायाचित्र उपलब्ध

178 ALJ9725375
नाव : शंकर सुखदेव सोरमारे
वडिलांचे नाव: सुखदेव सोरमारे
घर क्रमांक : -
वय : 27 लिंग : पुरुष
छायाचित्र उपलब्ध

179 ALJ9643412
नाव : पवन कोंडीबा वायाळ
वडिलांचे नाव: कोंडीबा वायाळ
घर क्रमांक : -
वय : 30 लिंग : पुरुष
छायाचित्र उपलब्ध

180 ALJ1461060
नाव : छाया अरुण जारे
पतीचे नाव: अरुण जारे
घर क्रमांक : नियर ग्राम पंचयात कार्यालय पर
वय : 33 लिंग : महिला
छायाचित्र उपलब्ध

181 ALJ9856089
नाव : संतोष भगवान डोईफोडे
वडिलांचे नाव: भगवान डोईफोडे
घर क्रमांक : .
वय : 41 लिंग : पुरुष
छायाचित्र उपलब्ध

182 ALJ9725243
नाव : आकाश नारायण डोईफोड
वडिलांचे नाव: नारायण डोईफोड
घर क्रमांक : .
वय : 25 लिंग : पुरुष
छायाचित्र उपलब्ध

183 ALJ9856071
नाव : संगीता विनोद मांटे
पतीचे नाव: विनोद मांटे
घर क्रमांक : .
वय : 33 लिंग : महिला
छायाचित्र उपलब्ध

184 ALJ9725383
नाव : नितेश गुलाब खंदारे
वडिलांचे नाव: गुलाब उमाजी खंदारे
घर क्रमांक : ऍट पोस्त खल्याळ गव्हाण
वय : 29 लिंग : पुरुष
छायाचित्र उपलब्ध

185 ALJ1432137
नाव : भागवत विठ्ठल पोंधे पोंधे
आईचे नाव: शोभा विठ्ठल पोंधे पोंधे
घर क्रमांक : प्लाट नं
वय : 26 लिंग : पुरुष
छायाचित्र उपलब्ध

186 ALJ7978307
नाव : संगिता तुकाराम पोंधे
पतीचे नाव: तुकाराम पोंधे
घर क्रमांक : 3
वय : 43 लिंग : महिला
छायाचित्र उपलब्ध

187 ALJ9857962
नाव : विलास सातपुते
वडिलांचे नाव: दामोदर सातपुते
घर क्रमांक : 4
वय : 36 लिंग : पुरुष
छायाचित्र उपलब्ध

188 ALJ1551084
नाव : मीना कैलास गायकवाड
पतीचे नाव: कैलास गायकवाड
घर क्रमांक : 10
वय : 32 लिंग : महिला
छायाचित्र उपलब्ध

189 ALJ6998413
नाव : कल्याणी संजय साळवे
पतीचे नाव: गणेश गायकवाड
घर क्रमांक : वार्ड नं 12
वय : 31 लिंग : महिला
छायाचित्र उपलब्ध

190 ALJ1520600
नाव : प्रियंका झिणे
पतीचे नाव: गणेश झिणे
घर क्रमांक : 43
वय : 28 लिंग : महिला
छायाचित्र उपलब्ध

191 ALJ1577816
नाव : कविता केवट
पतीचे नाव: संदीप तुकाराम केवट
घर क्रमांक : 87
वय : 29 लिंग : महिला
छायाचित्र उपलब्ध

192 ALJ0227903
नाव : शारदा अशोक दंदाले
पतीचे नाव: अशोक दंदाले
घर क्रमांक : 114
वय : 58 लिंग : महिला
छायाचित्र उपलब्ध

193 ALJ1528454
नाव : अनिल काशिनाथ गायकवाड
वडिलांचे नाव: काशिनाथ गायकवाड
घर क्रमांक : 128
वय : 37 लिंग : पुरुष
छायाचित्र उपलब्ध

194 ALJ0226357
नाव : केशराबाई प्रकाश सातपुते
पतीचे नाव: प्रकाश सातपुते
घर क्रमांक : 139
वय : 58 लिंग : महिला
छायाचित्र उपलब्ध

195 ALJ1128255
नाव : त्र्यंबक लक्ष्मण सातपुते
वडिलांचे नाव: लक्ष्मण सातपुते
घर क्रमांक : 140
वय : 68 लिंग : पुरुष
छायाचित्र उपलब्ध

196 ALJ1128263
नाव : समिंद्रा त्र्यंबक सातपुते
पतीचे नाव: त्र्यंबक सातपुते
घर क्रमांक : 140
वय : 62 लिंग : महिला
छायाचित्र उपलब्ध

197 HMM1553098
नाव : तुकाराम त्र्यंबक सातपुते
वडिलांचे नाव: त्र्यंबक सातपुते
घर क्रमांक : 140
वय : 44 लिंग : पुरुष
छायाचित्र उपलब्ध

198 ALJ3502895
नाव : शकुंतला दामोधर सातपुते
पतीचे नाव: दामोधर सातपुते
घर क्रमांक : 141
वय : 56 लिंग : महिला
छायाचित्र उपलब्ध

199 ALJ1683192
नाव : अनिता कैलाश सातपुते
पतीचे नाव: कैलाश सातपुते
घर क्रमांक : 141
वय : 39 लिंग : महिला
छायाचित्र उपलब्ध

200 ALJ0226408
नाव : अंबादास. संपत बकाल
वडिलांचे नाव: संपत बकाल
घर क्रमांक : 142
वय : 65 लिंग : पुरुष
छायाचित्र उपलब्ध

201 ALJ3502937
नाव : जगन्नाथ संपत बकाल
वडिलांचे नाव: संपत बकाल
घर क्रमांक : 142
वय : 59 लिंग : पुरुष
छायाचित्र उपलब्ध

202 ALJ1128271
नाव : अलका अंबादास. बकाल
पतीचे नाव: अंबादास. बकाल
घर क्रमांक : 142
वय : 58 लिंग : महिला
छायाचित्र उपलब्ध

203 HMM1560465
नाव : गयाबाई जगन्नाथ बकाल
पतीचे नाव: जगन्नाथ बकाल
घर क्रमांक : 142
वय : 54 लिंग : महिला
छायाचित्र उपलब्ध

204 HMM1539550
नाव : सुभाष अंबादास बकाल
वडिलांचे नाव: अंबादास बकाल
घर क्रमांक : 142
वय : 42 लिंग : पुरुष
छायाचित्र उपलब्ध

205 ALJ1128289
नाव : शिवाजी गोपाळा बकाल
वडिलांचे नाव: गोपाळा बकाल
घर क्रमांक : 143
वय : 56 लिंग : पुरुष
छायाचित्र उपलब्ध

206 ALJ1869205
नाव : प्रभूराम शिवाजी बकाल
वडिलांचे नाव: शिवाजी गोपाला बकाल
घर क्रमांक : 143
वय : 24 लिंग : पुरुष
छायाचित्र उपलब्ध

207 ALJ0226432
नाव : सुमन शिवाजी बकाल
पतीचे नाव: शिवाजी बकाल
घर क्रमांक : 143
वय : 52 लिंग : महिला
छायाचित्र उपलब्ध

208 ALJ0226440
नाव : गणेश गोपाळा बकाल
वडिलांचे नाव: गोपाळा बकाल
घर क्रमांक : 143
वय : 51 लिंग : पुरुष
छायाचित्र उपलब्ध

209 ALJ1869239
नाव : अक्षय गणेश बकाल
वडिलांचे नाव: गणेश गोपाला बकाल
घर क्रमांक : 143
वय : 25 लिंग : पुरुष
छायाचित्र उपलब्ध

210 HMM1538933
नाव : नर्मदा गणेश बकाल
पतीचे नाव: गणेश बकाल
घर क्रमांक : 143
वय : 44 लिंग : महिला
छायाचित्र उपलब्ध

211 ALJ3502945
नाव : कासाबाइ धोंडीबा जोशी
पतीचे नाव: धोंडीबा जोशी
घर क्रमांक : 144
वय : 70 लिंग : महिला
छायाचित्र उपलब्ध

212 ALJ0226456
नाव : एकनाथ धोंडीबा जोशी
वडिलांचे नाव: धोंडीबा जोशी
घर क्रमांक : 144
वय : 65 लिंग : पुरुष
छायाचित्र उपलब्ध

213 ALJ0226466
नाव : भानुदास. धोंडीबा जोशी
वडिलांचे नाव: धोंडीबा जोशी
घर क्रमांक : 144
वय : 60 लिंग : पुरुष
छायाचित्र उपलब्ध

214 HMM1537737
नाव : शशिकला एकनाथ जोशी
पतीचे नाव: एकनाथ जोशी
घर क्रमांक : 144
वय : 60 लिंग : महिला
छायाचित्र उपलब्ध

215 ALJ1128297
नाव : जीजा भानुदास. जोशी
पतीचे नाव: भानुदास. जोशी
घर क्रमांक : 144
वय : 55 लिंग : महिला
छायाचित्र उपलब्ध

216 ALJ1577782
नाव : अर्चना बनकर
पतीचे नाव: रवींद्र सुखदेव बनकर
घर क्रमांक : 145
वय : 29 लिंग : महिला
छायाचित्र उपलब्ध

217 ALJ0226486
नाव : रामकिसन कुंडलिक जोशी
वडिलांचे नाव: कुंडलिक जोशी
घर क्रमांक : 145
वय : 58 लिंग : पुरुष
छायाचित्र उपलब्ध

218 ALJ0226496
नाव : कौशाल रामकिसन जोशी
पतीचे नाव: रामकिसन जोशी
घर क्रमांक : 145
वय : 52 लिंग : महिला
छायाचित्र उपलब्ध

219 ALJ0226549
नाव : तुकाराम आसाराम केवट
वडिलांचे नाव: आसाराम केवट
घर क्रमांक : 147
वय : 60 लिंग : पुरुष
छायाचित्र उपलब्ध

220 ALJ0226565
नाव : अंबादाल आसाराम केवट
वडिलांचे नाव: आसाराम केवट
घर क्रमांक : 147
वय : 56 लिंग : पुरुष
छायाचित्र उपलब्ध

221 ALJ0226555
नाव : संगिता तुकाराम. केवट
पतीचे नाव: तुकाराम. केवट
घर क्रमांक : 147
वय : 55 लिंग : महिला
छायाचित्र उपलब्ध

222 HMM1539691
नाव : लता अंबादास. केवट
पतीचे नाव: अंबादास. केवट
घर क्रमांक : 147
वय : 51 लिंग : महिला
छायाचित्र उपलब्ध

223 ALJ3502952
नाव : रामेश्वर लक्ष्मण दुंडीयार
वडिलांचे नाव: लक्ष्मण दुंडीयार
घर क्रमांक : 148
वय : 54 लिंग : पुरुष
छायाचित्र उपलब्ध

224 ALJ3502960
नाव : शोभा रामेश्वर दुंडीयार
पतीचे नाव: रामेश्वर दुंडीयार
घर क्रमांक : 148
वय : 53 लिंग : महिला
छायाचित्र उपलब्ध

225 ALJ6965099
नाव : गजानन तोताराम केवट
वडिलांचे नाव: तोताराम केवट
घर क्रमांक : 148
वय : 41 लिंग : पुरुष
छायाचित्र उपलब्ध

226 HMM1539709
नाव : हैसाबाई बजरंग केवट
पतीचे नाव: बजरंग केवट
घर क्रमांक : 148
वय : 75 लिंग : महिला
छायाचित्र उपलब्ध

227 HMM1553627
नाव : कासाबाई बजरंग केवट
वडिलांचे नाव: बजरंग केवट
घर क्रमांक : 148
वय : 44 लिंग : महिला
छायाचित्र उपलब्ध

228 ALJ1684745
नाव : गणेश जवाहरलाल मखरिजे
आईचे नाव: कासाबाई मखरिजे
घर क्रमांक : 148
वय : 24 लिंग : पुरुष
छायाचित्र उपलब्ध

229 HMM1537810
नाव : सुभिद्रा काशिनाथ केवट
पतीचे नाव: काशिनाथ केवट
घर क्रमांक : 149
वय : 46 लिंग : महिला
छायाचित्र उपलब्ध

230 ALJ1577691
नाव : मंगेश केवट
आईचे नाव: सुभिद्रा काशीराम केवट
घर क्रमांक : 149
वय : 24 लिंग : पुरुष
छायाचित्र उपलब्ध

231 ALJ1660943
नाव : रवींद्र ठकुबा सोरमारे
वडिलांचे नाव: ठकुबा सोरमारे
घर क्रमांक : 150
वय : 25 लिंग : पुरुष
छायाचित्र उपलब्ध

232 ALJ1128321
नाव : लक्ष्मी विठोबा सोरमारे
पतीचे नाव: विठोबा सोरमारे
घर क्रमांक : 150
वय : 70 लिंग : महिला
छायाचित्र उपलब्ध

233 ALJ3502473
नाव : वत्सला ठकाजी सोरमारे
पतीचे नाव: ठकाजी सोरमारे
घर क्रमांक : 150
वय : 65 लिंग : महिला
छायाचित्र उपलब्ध

234 ALJ9693649
नाव : ठकाजी गंगाराम सोरमारे
वडिलांचे नाव: गंगाराम सोरमारे
घर क्रमांक : 150
वय : 65 लिंग : पुरुष
छायाचित्र उपलब्ध

235 ALJ1128339
नाव : संतोष विठोबा सोरमारे
वडिलांचे नाव: विठोबा सोरमारे
घर क्रमांक : 150
वय : 60 लिंग : पुरुष
छायाचित्र उपलब्ध

236 ALJ1128347
नाव : कासाबाई संतोष सोरमारे
पतीचे नाव: संतोष सोरमारे
घर क्रमांक : 150
वय : 55 लिंग : महिला
छायाचित्र उपलब्ध

237 HMM1560481
नाव : महादु लक्ष्मण जारे
वडिलांचे नाव: लक्ष्मण जारे
घर क्रमांक : 151
वय : 70 लिंग : पुरुष
छायाचित्र उपलब्ध

238 HMM1560838
नाव : अतुका महादु जारे
पतीचे नाव: महादु जारे
घर क्रमांक : 151
वय : 65 लिंग : महिला
छायाचित्र उपलब्ध

239 HMM1553742
नाव : मुकुंद माधवराव जारे
वडिलांचे नाव: माधवराव जारे
घर क्रमांक : 151
वय : 39 लिंग : पुरुष
छायाचित्र उपलब्ध

240 ALJ7978315
नाव : एकनाथ दगडू बकाल
वडिलांचे नाव: दगडू बकाल
घर क्रमांक : 152
वय : 65 लिंग : पुरुष
छायाचित्र उपलब्ध

241 ALJ0226664
नाव : प्रमिला एकनाथ बकाल
पतीचे नाव: एकनाथ बकाल
घर क्रमांक : 152
वय : 58 लिंग : महिला
छायाचित्र उपलब्ध

242 ALJ7978323
नाव : शंकर एकनाथ बकाल
वडिलांचे नाव: एकनाथ बकाल
घर क्रमांक : 152
वय : 37 लिंग : पुरुष
छायाचित्र उपलब्ध

243 ALJ6864540
नाव : वंदना शंकर बकाल
पतीचे नाव: शंकर बकाल
घर क्रमांक : 152
वय : 33 लिंग : महिला
छायाचित्र उपलब्ध

244 ALJ3502994
नाव : हिम्मतराव दगडू बकाल
वडिलांचे नाव: दगडू बकाल
घर क्रमांक : 153
वय : 61 लिंग : पुरुष
छायाचित्र उपलब्ध

245 ALJ3503000
नाव : चंद्रभागा हिम्मतराव बकाल
पतीचे नाव: हिम्मतराव बकाल
घर क्रमांक : 153
वय : 58 लिंग : महिला
छायाचित्र उपलब्ध

246 ALJ1596006
नाव : अनिल बकाल
वडिलांचे नाव: हिम्मतराव दगडू बकल
घर क्रमांक : 153
वय : 34 लिंग : पुरुष
छायाचित्र उपलब्ध

247 ALJ1599695
नाव : दीपक बकाल
वडिलांचे नाव: हिम्मतराव दगडू बकल
घर क्रमांक : 153
वय : 34 लिंग : पुरुष
छायाचित्र उपलब्ध

248 ALJ1595982
नाव : पूजा बकाल
इतर: हिम्मतराव दगडू बकल
घर क्रमांक : 153
वय : 26 लिंग : महिला
छायाचित्र उपलब्ध

249 ALJ1595891
नाव : अश्विनी बकाल
इतर: हिम्मतराव दगडू बकाल
घर क्रमांक : 153
वय : 26 लिंग : महिला
छायाचित्र उपलब्ध

250 ALJ3502986
नाव : नर्मदा जनार्दन दंदाले
वडिलांचे नाव: जनार्दन दंदाले
घर क्रमांक : 153
वय : 58 लिंग : महिला
छायाचित्र उपलब्ध

251 ALJ0226674
नाव : सिंधु नारायणअप्पा हाजबे
पतीचे नाव: नारायणअप्पा हाजबे
घर क्रमांक : 154
वय : 85 लिंग : महिला
छायाचित्र उपलब्ध

252 ALJ3502499
नाव : मधुकर संपत दंदाले
वडिलांचे नाव: संपत दंदाले
घर क्रमांक : 155
वय : 65 लिंग : पुरुष
छायाचित्र उपलब्ध

253 ALJ3502507
नाव : कमलबाई मधुकर दंदाले
पतीचे नाव: मधुकर दंदाले
घर क्रमांक : 155
वय : 58 लिंग : महिला
छायाचित्र उपलब्ध

254 ALJ9707274
नाव : गुंफा अमृता दंदाले
पतीचे नाव: अमृता दंदाले
घर क्रमांक : 156
वय : 89 लिंग : महिला
छायाचित्र उपलब्ध

255 ALJ0226783
नाव : खुशालराव अमृता दंदाले
वडिलांचे नाव: अमृता दंदाले
घर क्रमांक : 156
वय : 54 लिंग : पुरुष
छायाचित्र उपलब्ध

256 ALJ0226793
नाव : कुशिवर्ता खुशालराव दंदाले
पतीचे नाव: खुशालराव दंदाले
घर क्रमांक : 156
वय : 52 लिंग : महिला
छायाचित्र उपलब्ध

257 HMM1560457
नाव : ध्रुपदाबाई सुगदेव दंदाले
पतीचे नाव: सुगदेव दंदाले
घर क्रमांक : 157
वय : 65 लिंग : महिला
छायाचित्र उपलब्ध

258 HMM0231290
नाव : अंबादास. सुगदेव दंदाले
वडिलांचे नाव: सुगदेव दंदाले
घर क्रमांक : 157
वय : 55 लिंग : पुरुष
छायाचित्र उपलब्ध

259 ALJ6562987
नाव : लक्ष्मी अंबादास. दंदाले
पतीचे नाव: अंबादास. दंदाले
घर क्रमांक : 157
वय : 52 लिंग : महिला
छायाचित्र उपलब्ध

260 HMM1538313
नाव : ज्ञानदेव सुखदेव दंदाले
वडिलांचे नाव: सुखदेव दंदाले
घर क्रमांक : 157
वय : 42 लिंग : पुरुष
छायाचित्र उपलब्ध

261 ALJ1461110
नाव : पवन उगले
वडिलांचे नाव: कैलास उगले
घर क्रमांक : 157
वय : 25 लिंग : पुरुष
छायाचित्र उपलब्ध

262 HMM1538180
नाव : शोभा कैलास उगले
पतीचे नाव: कैलास उगले
घर क्रमांक : 157ब
वय : 44 लिंग : महिला
छायाचित्र उपलब्ध

263 ALJ9707316
नाव : कैलास रायभान उगले
वडिलांचे नाव: रायभान उगले
घर क्रमांक : 157na
वय : 49 लिंग : पुरुष
छायाचित्र उपलब्ध

264 ALJ1128412
नाव : ममता श्रीराम. दंदाले
पतीचे नाव: श्रीराम. दंदाले
घर क्रमांक : 158
वय : 75 लिंग : महिला
छायाचित्र उपलब्ध

265 ALJ1453992
नाव : गिता ब्रम्हानंद दंदाले
पतीचे नाव: ब्रम्हानंद दंदाले
घर क्रमांक : 158
वय : 39 लिंग : महिला
छायाचित्र उपलब्ध

266 HMM1560861
नाव : ब्रम्हानंद श्रीराम दंदाले
वडिलांचे नाव: श्रीराम दंदाले
घर क्रमांक : 158
वय : 38 लिंग : पुरुष
छायाचित्र उपलब्ध

267 ALJ6137848
नाव : विजय गोपाळा दंदाले
वडिलांचे नाव: गोपाळा दंदाले
घर क्रमांक : 158
वय : 38 लिंग : पुरुष
छायाचित्र उपलब्ध

268 ALJ7978414
नाव : परेमेश्वर रामदास दंदाले
वडिलांचे नाव: रामदास दंदाले
घर क्रमांक : 158-आय
वय : 36 लिंग : पुरुष
छायाचित्र उपलब्ध

269 HMM1539444
नाव : गजानन गोपाळा दंदाले
वडिलांचे नाव: गोपाळा दंदाले
घर क्रमांक : 158अ
वय : 42 लिंग : पुरुष
छायाचित्र उपलब्ध

270 ALJ0226911
नाव : माणिकराव नंदुजी दंदाले
वडिलांचे नाव: नंदुजी दंदाले
घर क्रमांक : 159
वय : 74 लिंग : पुरुष
छायाचित्र उपलब्ध

271 ALJ0226929
नाव : शांता माणिकराव दंदाले
पतीचे नाव: माणिकराव दंदाले
घर क्रमांक : 159
वय : 70 लिंग : महिला
छायाचित्र उपलब्ध

272 HMM1539220
नाव : संजय माणिकराव दंदाले
वडिलांचे नाव: माणिकराव दंदाले
घर क्रमांक : 159
वय : 49 लिंग : पुरुष
छायाचित्र उपलब्ध

273 HMM1553775
नाव : गजानन जनार्धन दंदाले
वडिलांचे नाव: जनार्धन दंदाले
घर क्रमांक : 159
वय : 41 लिंग : पुरुष
छायाचित्र उपलब्ध

274 ALJ3502515
नाव : वर्षा संजय दंदाले
पतीचे नाव: संजय दंदाले
घर क्रमांक : 159
वय : 39 लिंग : महिला
छायाचित्र उपलब्ध

275 ALJ0226937
नाव : फुलकोर ओंकार हिवाळे
पतीचे नाव: जनाधर्न दंदाले
घर क्रमांक : 159
वय : 52 लिंग : महिला
छायाचित्र उपलब्ध

276 ALJ1128446
नाव : मुक्ता रामराव चव्हाण
पतीचे नाव: रामराव चव्हाण
घर क्रमांक : 160
वय : 84 लिंग : महिला
छायाचित्र उपलब्ध

277 ALJ3502523
नाव : लिंबाजी कडुबा चव्हाण
वडिलांचे नाव: कडुबा चव्हाण
घर क्रमांक : 161
वय : 65 लिंग : पुरुष
छायाचित्र उपलब्ध

278 ALJ0226951
नाव : लक्ष्मी लिंबाजी चव्हाण
पतीचे नाव: लिंबाजी चव्हाण
घर क्रमांक : 161
वय : 60 लिंग : महिला
छायाचित्र उपलब्ध

279 ALJ3502531
नाव : लिलावती गोपाला चव्हाण
पतीचे नाव: गोपाला चव्हाण
घर क्रमांक : 162
वय : 70 लिंग : महिला
छायाचित्र उपलब्ध

280 ALJ0226981
नाव : भगवान गोपाला चव्हाण
वडिलांचे नाव: गोपाला चव्हाण
घर क्रमांक : 162
वय : 60 लिंग : पुरुष
छायाचित्र उपलब्ध

281 HMM1560432
नाव : संगिता भगवान चव्हाण
पतीचे नाव: भगवान चव्हाण
घर क्रमांक : 162
वय : 46 लिंग : महिला
छायाचित्र उपलब्ध

282 HMM1537877
नाव : सविता आनंथा चव्हाण
पतीचे नाव: आनंथा चव्हाण
घर क्रमांक : 162
वय : 44 लिंग : महिला
छायाचित्र उपलब्ध

283 ALJ1659887
नाव : वैभव भगवान चव्हाण चव्हाण
वडिलांचे नाव: भगवान चव्हाण
घर क्रमांक : 162
वय : 23 लिंग : पुरुष
छायाचित्र उपलब्ध

284 ALJ6864599
नाव : गोदावरी श्रीकृष्ण चव्हाण
पतीचे नाव: श्रीकृष्ण चव्हाण
घर क्रमांक : 162
वय : 38 लिंग : महिला
छायाचित्र उपलब्ध

285 HMM0231464
नाव : शंकर विठोबा चव्हाण
वडिलांचे नाव: विठोबा चव्हाण
घर क्रमांक : 163
वय : 65 लिंग : पुरुष
छायाचित्र उपलब्ध

286 HMM0231472
नाव : शिला शंकर चव्हाण
पतीचे नाव: शंकर चव्हाण
घर क्रमांक : 163
वय : 60 लिंग : महिला
छायाचित्र उपलब्ध

287 HMM1538891
नाव : लता मनोहर चव्हाण
पतीचे नाव: मनोहर चव्हाण
घर क्रमांक : 163
वय : 55 लिंग : महिला
छायाचित्र उपलब्ध

288 ALJ0227002
नाव : दिनकर विठोबा चव्हाण
वडिलांचे नाव: विठोबा चव्हाण
घर क्रमांक : 163
वय : 52 लिंग : पुरुष
छायाचित्र उपलब्ध

289 ALJ0227010
नाव : शोभा दिनकर चव्हाण
पतीचे नाव: दिनकर चव्हाण
घर क्रमांक : 163
वय : 48 लिंग : महिला
छायाचित्र उपलब्ध

290 ALJ7978331
नाव : संदीप शंकर चव्हाण
वडिलांचे नाव: शंकर चव्हाण
घर क्रमांक : 163
वय : 40 लिंग : पुरुष
छायाचित्र उपलब्ध

291 ALJ7978349
नाव : रूख्मीना संदिप चव्हाण
पतीचे नाव: संदिप चव्हाण
घर क्रमांक : 163
वय : 37 लिंग : महिला
छायाचित्र उपलब्ध

292 ALJ0227028
नाव : दगडुबा शामराव चव्हाण
वडिलांचे नाव: शामराव चव्हाण
घर क्रमांक : 164
वय : 85 लिंग : पुरुष
छायाचित्र उपलब्ध

293 ALJ0227036
नाव : कमलबाई दगडूबा चव्हाण
पतीचे नाव: दगडूबा चव्हाण
घर क्रमांक : 164
वय : 78 लिंग : महिला
छायाचित्र उपलब्ध

294 HMM1539535
नाव : गजानन दगडूबा चव्हाण
वडिलांचे नाव: दगडूबा चव्हाण
घर क्रमांक : 164
वय : 48 लिंग : पुरुष
छायाचित्र उपलब्ध

295 HMM1553494
नाव : सुनिता गजानन चव्हाण
पतीचे नाव: गजानन चव्हाण
घर क्रमांक : 164
वय : 44 लिंग : महिला
छायाचित्र उपलब्ध

296 ALJ1128552
नाव : खंडू गजेबा मान्टे
वडिलांचे नाव: खंडु गजेबा मान्टे
घर क्रमांक : 167
वय : 61 लिंग : पुरुष
छायाचित्र उपलब्ध

297 ALJ1128560
नाव : गंगुबाई खंडू मान्टे
पतीचे नाव: खंडू मान्टे
घर क्रमांक : 167
वय : 56 लिंग : महिला
छायाचित्र उपलब्ध

298 ALJ3502556
नाव : विनोद खंडूजी मांटे
वडिलांचे नाव: खंडूजी मांटे
घर क्रमांक : 167
वय : 37 लिंग : पुरुष
छायाचित्र उपलब्ध

299 ALJ0227169
नाव : रमेश नारायण मान्टे
वडिलांचे नाव: नारायण मान्टे
घर क्रमांक : 168
वय : 57 लिंग : पुरुष
छायाचित्र उपलब्ध

300 ALJ1453984
नाव : संगिता रमेश मान्टे
पतीचे नाव: रमेश मान्टे
घर क्रमांक : 168
वय : 52 लिंग : महिला
छायाचित्र उपलब्ध

301 ALJ1659895
नाव : सुनील रमेश मांटे मांटे
वडिलांचे नाव: रमेश मांटे
घर क्रमांक : 168
वय : 23 लिंग : पुरुष
छायाचित्र उपलब्ध

302 HMM1538438
नाव : अरुणा शरद मांटे
पतीचे नाव: शरद मांटे
घर क्रमांक : 169
वय : 44 लिंग : महिला
छायाचित्र उपलब्ध

303 HMM1538420
नाव : मंदा भारत मांटे
पतीचे नाव: भारत मांटे
घर क्रमांक : 169
वय : 42 लिंग : महिला
छायाचित्र उपलब्ध

304 ALJ9707282
नाव : भरत कारभारी मान्टे
वडिलांचे नाव: कारभारी मान्टे
घर क्रमांक : 169
वय : 41 लिंग : पुरुष
छायाचित्र उपलब्ध

305 ALJ1453976
नाव : किशोर देवसिंग बंडूवाल
वडिलांचे नाव: देवसिंग बंडूवाल
घर क्रमांक : 170
वय : 58 लिंग : पुरुष
छायाचित्र उपलब्ध

306 ALJ1453968
नाव : विद्या किशोर बंडूवाल
पतीचे नाव: किशोर बंडूवाल
घर क्रमांक : 170
वय : 52 लिंग : महिला
छायाचित्र उपलब्ध

307 ALJ7978356
नाव : कमल विजय बरंषवाल
पतीचे नाव: विजय बरंषवाल
घर क्रमांक : 170
वय : 38 लिंग : महिला
छायाचित्र उपलब्ध

308 HMM1553718
नाव : विजय देवसिंग ब्रंडवाल
वडिलांचे नाव: देंवसिंग ब्रंडवाल
घर क्रमांक : 170
वय : 46 लिंग : पुरुष
छायाचित्र उपलब्ध

309 ALJ1128594
नाव : विमल मानसिंग बंडूवाल
पतीचे नाव: मानसिंग बंडूवाल
घर क्रमांक : 171
वय : 75 लिंग : महिला
छायाचित्र उपलब्ध

310 ALJ1453950
नाव : राधाबाई गजानन बंरडवाल
पतीचे नाव: गजानन बंरडवाल
घर क्रमांक : 171
वय : 37 लिंग : महिला
छायाचित्र उपलब्ध

311 HMM1538404
नाव : राजु मानसिंग ब्रंडवाल
वडिलांचे नाव: मानसिंग ब्रंडवाल
घर क्रमांक : 171
वय : 54 लिंग : पुरुष
छायाचित्र उपलब्ध

312 HMM1538800
नाव : शारदा राजु ब्रंडवाल
पतीचे नाव: राजु ब्रंडवाल
घर क्रमांक : 171
वय : 49 लिंग : महिला
छायाचित्र उपलब्ध

313 HMM1538537
नाव : गजानन मानसिंग ब्रंडवाल
वडिलांचे नाव: मानसिंग ब्रंडवाल
घर क्रमांक : 171
वय : 45 लिंग : पुरुष
छायाचित्र उपलब्ध

314 HMM1553478
नाव : सुरेश मानसिंग ब्रंडवाल
वडिलांचे नाव: मानसिंग ब्रंडवाल
घर क्रमांक : 171
वय : 43 लिंग : पुरुष
छायाचित्र उपलब्ध

315 HMM0231704
नाव : रामकिसन महादु खंडागळे
वडिलांचे नाव: महादु खंडागळे
घर क्रमांक : 172
वय : 56 लिंग : पुरुष
छायाचित्र उपलब्ध

316 ALJ1577808
नाव : माया ढवळे
आईचे नाव: पार्वती देवलाल ढवळे
घर क्रमांक : 173
वय : 23 लिंग : महिला
छायाचित्र उपलब्ध

317 HMM1560721
नाव : देउबाई भाऊलाल ढवळे
पतीचे नाव: भाऊलाल ढवळे
घर क्रमांक : 173
वय : 70 लिंग : महिला
छायाचित्र उपलब्ध

318 ALJ1128602
नाव : पार्वती देविलाल ढवळे
पतीचे नाव: देऊलाल ढवळे
घर क्रमांक : 173
वय : 52 लिंग : महिला
छायाचित्र उपलब्ध

319 HMM1538073
नाव : सुरेश भाऊलाल ढवळे
वडिलांचे नाव: भाऊलाल ढवळे
घर क्रमांक : 173
वय : 45 लिंग : पुरुष
छायाचित्र उपलब्ध

320 HMM1538032
नाव : सुनिता सुरेश ढवळे
पतीचे नाव: सुरेश ढवळे
घर क्रमांक : 173
वय : 43 लिंग : महिला
छायाचित्र उपलब्ध

321 ALJ0227242
नाव : निवृत्ती शंकर गायकवाड
वडिलांचे नाव: शंकर गायकवाड
घर क्रमांक : 174
वय : 53 लिंग : पुरुष
छायाचित्र उपलब्ध

322 HMM1553783
नाव : शशिकला निवृत्ती गायकवाड
पतीचे नाव: निवृत्ती गायकवाड
घर क्रमांक : 174
वय : 44 लिंग : महिला
छायाचित्र उपलब्ध

323 ALJ1577790
नाव : विकास गायकवाड
वडिलांचे नाव: निवृत्ति शंकर गायकवाड
घर क्रमांक : 174
वय : 25 लिंग : पुरुष
छायाचित्र उपलब्ध

324 ALJ0227258
नाव : फकीरा शंकर गायकवाड
वडिलांचे नाव: शंकर गायकवाड
घर क्रमांक : 175
वय : 65 लिंग : पुरुष
छायाचित्र उपलब्ध

325 ALJ0227268
नाव : लक्ष्मी फकीरा गायकवाड
पतीचे नाव: फकीरा गायकवाड
घर क्रमांक : 175
वय : 60 लिंग : महिला
छायाचित्र उपलब्ध

326 ALJ0227278
नाव : देविदास. शंकर गायकवाड
वडिलांचे नाव: शंकर गायकवाड
घर क्रमांक : 176
वय : 62 लिंग : पुरुष
छायाचित्र उपलब्ध

327 ALJ0227288
नाव : वनिता देविदास. गायकवाड
पतीचे नाव: देविदास. गायकवाड
घर क्रमांक : 176
वय : 48 लिंग : महिला
छायाचित्र उपलब्ध

328 HMM1553338
नाव : दगडू उत्तम गायकवाड
वडिलांचे नाव: उत्तम गायकवाड
घर क्रमांक : 177
वय : 46 लिंग : पुरुष
छायाचित्र उपलब्ध

329 HMM1553254
नाव : कुशिवर्ता दगडू गायकवाड
पतीचे नाव: दगडू गायकवाड
घर क्रमांक : 177
वय : 44 लिंग : महिला
छायाचित्र उपलब्ध

330 ALJ1128636
नाव : संजय त्र्यंबक गायकवाड
वडिलांचे नाव: त्र्यंबक गायकवाड
घर क्रमांक : 178
वय : 51 लिंग : पुरुष
छायाचित्र उपलब्ध

331 ALJ1528462
नाव : सुनिता संजय गायकवाड
पतीचे नाव: संजय गायकवाड
घर क्रमांक : 178
वय : 44 लिंग : महिला
छायाचित्र उपलब्ध

332 ALJ1574599
नाव : मंगेश गायकवाड
वडिलांचे नाव: संजय त्र्यंबक गायकवाड
घर क्रमांक : 178
वय : 26 लिंग : पुरुष
छायाचित्र उपलब्ध

333 ALJ1577261
नाव : नर्भदा गायकवाड
इतर: संजय त्र्यंबक गायकवाड
घर क्रमांक : 178ए
वय : 67 लिंग : महिला
छायाचित्र उपलब्ध

334 ALJ1577246
नाव : कैलास गायकवाड
इतर: संजय त्र्यंबक गायकवाड
घर क्रमांक : 178ए
वय : 39 लिंग : पुरुष
छायाचित्र उपलब्ध

335 ALJ1577212
नाव : सतीश गायकवाड
इतर: संजय त्र्यंबक गायकवाड
घर क्रमांक : 178ए
वय : 33 लिंग : पुरुष
छायाचित्र उपलब्ध

336 ALJ1577220
नाव : मीना गायकवाड
इतर: संजय त्र्यंबक गायकवाड
घर क्रमांक : 178ए
वय : 32 लिंग : महिला
छायाचित्र उपलब्ध

337 ALJ1577253
नाव : चंद्रभागा गायकवाड
इतर: संजय त्र्यंबक गायकवाड
घर क्रमांक : 178ए
वय : 30 लिंग : महिला
छायाचित्र उपलब्ध

338 HMM0231852
नाव : दामु कुंडलिक गायकवाड
वडिलांचे नाव: कुंडलिक गायकवाड
घर क्रमांक : 179
वय : 80 लिंग : पुरुष
छायाचित्र उपलब्ध

339 ALJ0227333
नाव : जीजा दामू गायकवाड
पतीचे नाव: दामू गायकवाड
घर क्रमांक : 179
वय : 74 लिंग : महिला
छायाचित्र उपलब्ध

340 ALJ1128644
नाव : मुक्ताबाई दामु गायकवाड
पतीचे नाव: दामु गायकवाड
घर क्रमांक : 179
वय : 70 लिंग : महिला
छायाचित्र उपलब्ध

341 HMM1539386
नाव : समाधान दामू गायकवाड
वडिलांचे नाव: दामू गायकवाड
घर क्रमांक : 179
वय : 43 लिंग : पुरुष
छायाचित्र उपलब्ध

342 HMM1553270
नाव : हरीदास शेषराव खंदारे
वडिलांचे नाव: शेषराव खंदारे
घर क्रमांक : 179
वय : 49 लिंग : पुरुष
छायाचित्र उपलब्ध

343 HMM1553320
नाव : कल्पना हरीदास खंदारे
पतीचे नाव: हरीदास खंदारे
घर क्रमांक : 179
वय : 44 लिंग : महिला
छायाचित्र उपलब्ध

344 ALJ6864532
नाव : विठ्ल हरीदास खंदारे
वडिलांचे नाव: हरीदास खंदारे
घर क्रमांक : 179
वय : 32 लिंग : पुरुष
छायाचित्र उपलब्ध

345 ALJ1128651
नाव : रामदास. चंद्रभान नाडे
वडिलांचे नाव: चंद्रभान नाडे
घर क्रमांक : 180
वय : 65 लिंग : पुरुष
छायाचित्र उपलब्ध

346 ALJ1128669
नाव : मीरा रामदास. नाडे
पतीचे नाव: रामदास. नाडे
घर क्रमांक : 180
वय : 58 लिंग : महिला
छायाचित्र उपलब्ध

347 ALJ7978364
नाव : पुजाराम रामदास नाडे
वडिलांचे नाव: रामदास नाडे
घर क्रमांक : 180
वय : 37 लिंग : पुरुष
छायाचित्र उपलब्ध

348 ALJ0227367
नाव : दिनकर चंद्रभान नाडे
वडिलांचे नाव: चंद्रभान नाडे
घर क्रमांक : 181
वय : 51 लिंग : पुरुष
छायाचित्र उपलब्ध

349 HMM1538602
नाव : राधाबाई दिनकर नाडे
पतीचे नाव: दिनकर नाडे
घर क्रमांक : 181
वय : 44 लिंग : महिला
छायाचित्र उपलब्ध

350 ALJ0227377
नाव : दशरथ राणु गायकवाड
वडिलांचे नाव: राणु गायकवाड
घर क्रमांक : 182
वय : 66 लिंग : पुरुष
छायाचित्र उपलब्ध

351 ALJ0227387
नाव : द्वारका दशरथ गायकवाड
पतीचे नाव: दशरथ गायकवाड
घर क्रमांक : 182
वय : 60 लिंग : महिला
छायाचित्र उपलब्ध

352 HMM1553379
नाव : तुळसा श्रीराम गायकवाड
पतीचे नाव: श्रीराम गायकवाड
घर क्रमांक : 182
वय : 46 लिंग : महिला
छायाचित्र उपलब्ध

353 HMM1553536
नाव : श्रीराम दशरथ गायकवाड
वडिलांचे नाव: दशरथ गायकवाड
घर क्रमांक : 182
वय : 45 लिंग : पुरुष
छायाचित्र उपलब्ध

354 HMM1553262
नाव : गजानन दशरथ गायकवाड
वडिलांचे नाव: दशरथ गायकवाड
घर क्रमांक : 182
वय : 45 लिंग : पुरुष
छायाचित्र उपलब्ध

355 HMM1539394
नाव : रमेश दशरथ गायकवाड
वडिलांचे नाव: दशरथ गायकवाड
घर क्रमांक : 182
वय : 43 लिंग : पुरुष
छायाचित्र उपलब्ध

356 ALJ3503034
नाव : दीपाली गायकवाड
पतीचे नाव: रमेश गायकवाड
घर क्रमांक : 182
वय : 40 लिंग : महिला
छायाचित्र उपलब्ध

357 ALJ3503026
नाव : अर्जुन दशरथ गायकवाड
वडिलांचे नाव: दशरथ गायकवाड
घर क्रमांक : 182
वय : 38 लिंग : पुरुष
छायाचित्र उपलब्ध

358 ALJ1577857
नाव : लक्ष्मी गायकवाड
पतीचे नाव: शैलेश देविदास गायकवाड
घर क्रमांक : 182
वय : 26 लिंग : महिला
छायाचित्र उपलब्ध

359 ALJ1128677
नाव : अश्रूबा रानु गायकवाड
वडिलांचे नाव: रानु गायकवाड
घर क्रमांक : 183
वय : 68 लिंग : पुरुष
छायाचित्र उपलब्ध

360 ALJ1128685
नाव : इंदु अश्रूबा गायकवाड
पतीचे नाव: अश्रूबा गायकवाड
घर क्रमांक : 183
वय : 62 लिंग : महिला
छायाचित्र उपलब्ध

361 HMM1538529
नाव : गणेश अश्रूबा गायकवाड
वडिलांचे नाव: अश्रूबा गायकवाड
घर क्रमांक : 183
वय : 49 लिंग : पुरुष
छायाचित्र उपलब्ध

362 HMM1538552
नाव : सुमन गणेश गायकवाड
पतीचे नाव: गणेश गायकवाड
घर क्रमांक : 183
वय : 46 लिंग : महिला
छायाचित्र उपलब्ध

363 HMM1538149
नाव : सुनील आश्रुबा गायकवाड
वडिलांचे नाव: आश्रुबा गायकवाड
घर क्रमांक : 183
वय : 38 लिंग : पुरुष
छायाचित्र उपलब्ध

364 ALJ3503042
नाव : कौसल्या रुस्तम. नाडे
पतीचे नाव: रुस्तम. नाडे
घर क्रमांक : 184
वय : 64 लिंग : महिला
छायाचित्र उपलब्ध

365 HMM1539022
नाव : निर्मला हरीदास नाडे
पतीचे नाव: हरिदास नाडे
घर क्रमांक : 184
वय : 44 लिंग : महिला
छायाचित्र उपलब्ध

366 ALJ6730881
नाव : कैलास रुस्तुम नाडे
वडिलांचे नाव: रुस्तुम नाडे
घर क्रमांक : 184
वय : 38 लिंग : पुरुष
छायाचित्र उपलब्ध

367 ALJ6730956
नाव : सविता कैलास नाडे
पतीचे नाव: कैलास नाडे
घर क्रमांक : 184
वय : 38 लिंग : महिला
छायाचित्र उपलब्ध

368 ALJ0227440
नाव : रामेश्वर ओंकार हिवाळे
वडिलांचे नाव: ओंकार हिवाळे
घर क्रमांक : 185
वय : 55 लिंग : पुरुष
छायाचित्र उपलब्ध

369 ALJ3503059
नाव : रुखिमणा रामेश्वर हिवाळे
पतीचे नाव: रामेश्वर हिवाळे
घर क्रमांक : 185
वय : 50 लिंग : महिला
छायाचित्र उपलब्ध

370 ALJ7913429
नाव : रमेश किसन महेर
वडिलांचे नाव: किसन महेर
घर क्रमांक : 186
वय : 39 लिंग : पुरुष
छायाचित्र उपलब्ध

371 ALJ1128735
नाव : बालुआप्पा गंगाधर हाजबे
वडिलांचे नाव: गंगाधर हाजबे
घर क्रमांक : 187
वय : 65 लिंग : पुरुष
छायाचित्र उपलब्ध

372 ALJ0227496
नाव : लक्ष्मी बाळुअप्पा हाजबे
पतीचे नाव: बाळुअप्पा हाजबे
घर क्रमांक : 187
वय : 58 लिंग : महिला
छायाचित्र उपलब्ध

373 ALJ3503067
नाव : सिध्देश्वराप्पा बालुअप्पा हजबे
वडिलांचे नाव: बालुअप्पा हजबे
घर क्रमांक : 187
वय : 37 लिंग : पुरुष
छायाचित्र उपलब्ध

374 ALJ7913445
नाव : ओकांरअप्पा बालुअप्पा हाजबे
वडिलांचे नाव: बालुअप्पा हाजबे
घर क्रमांक : 187
वय : 36 लिंग : पुरुष
छायाचित्र उपलब्ध

375 ALJ3502564
नाव : शारदा सिध्देश्वर हाजबे
पतीचे नाव: सिध्देश्वर हाजबे
घर क्रमांक : 187
वय : 36 लिंग : महिला
छायाचित्र उपलब्ध

376 ALJ3502572
नाव : शिवाजी रंगनाथ संपाळ
वडिलांचे नाव: रंगनाथ संपाळ
घर क्रमांक : 188
वय : 51 लिंग : पुरुष
छायाचित्र उपलब्ध

377 HMM1553544
नाव : सारीका शिवाजी संपाळ
पतीचे नाव: शिवाजी संपाळ
घर क्रमांक : 188
वय : 44 लिंग : महिला
छायाचित्र उपलब्ध

378 ALJ9707324
नाव : नागेश रंगनाथअप्पा संपाळ
वडिलांचे नाव: रंगनाथअप्पा संपाळ
घर क्रमांक : 188
वय : 36 लिंग : पुरुष
छायाचित्र उपलब्ध

379 HMM1538909
नाव : अशोक दगडु भरवे
वडिलांचे नाव: दगडु भरवे
घर क्रमांक : 190
वय : 52 लिंग : पुरुष
छायाचित्र उपलब्ध

380 HMM1553403
नाव : इंदू अशोक भारवे
पतीचे नाव: अशोक भारवे
घर क्रमांक : 190
वय : 44 लिंग : महिला
छायाचित्र उपलब्ध

381 ALJ0227565
नाव : गणेश दगडु भरवे
वडिलांचे नाव: दगडु भरवे
घर क्रमांक : 191
वय : 58 लिंग : पुरुष
छायाचित्र उपलब्ध

382 HMM1537786
नाव : चंद्रकला गणेश भरवे
पतीचे नाव: गणेश भरवे
घर क्रमांक : 191
वय : 53 लिंग : महिला
छायाचित्र उपलब्ध

383 HMM1537976
नाव : रामकिसन तुकाराम भारवे
वडिलांचे नाव: तुकाराम भारवे
घर क्रमांक : 192
वय : 74 लिंग : पुरुष
छायाचित्र उपलब्ध

384 HMM1537885
नाव : मुक्ताबाई रामकिसन भारवे
पतीचे नाव: रामकिसन भारवे
घर क्रमांक : 192
वय : 69 लिंग : महिला
छायाचित्र उपलब्ध

385 ALJ0227595
नाव : कमलबाई मधुकर भारवे
पतीचे नाव: मधुकर भारवे
घर क्रमांक : 192
वय : 55 लिंग : महिला
छायाचित्र उपलब्ध

386 HMM1560523
नाव : गजानन रामकिसन भारवे
वडिलांचे नाव: रामकिसन भारवे
घर क्रमांक : 192
वय : 44 लिंग : पुरुष
छायाचित्र उपलब्ध

387 ALJ6965073
नाव : लता अनिल भारवे
पतीचे नाव: अनिल भारवे
घर क्रमांक : 192
वय : 33 लिंग : महिला
छायाचित्र उपलब्ध

388 ALJ7913452
नाव : अनिल रामकिसन भावे
वडिलांचे नाव: रामकिसन भावे
घर क्रमांक : 192
वय : 39 लिंग : पुरुष
छायाचित्र उपलब्ध

389 ALJ3502598
नाव : कासाबाई रमेश भारवे
पतीचे नाव: रमेश भारवे
घर क्रमांक : 193
वय : 74 लिंग : महिला
छायाचित्र उपलब्ध

390 HMM1553171
नाव : रमेश दगडु भारवे
वडिलांचे नाव: दगडु भारवे
घर क्रमांक : 193
वय : 59 लिंग : पुरुष
छायाचित्र उपलब्ध

391 ALJ6730857
नाव : विजय रमेश भारवे
वडिलांचे नाव: रमेश भारवे
घर क्रमांक : 193
वय : 37 लिंग : पुरुष
छायाचित्र उपलब्ध

392 ALJ1677574
नाव : वैशाली विजय भारवे
पतीचे नाव: विजय भारवे
घर क्रमांक : 193
वय : 36 लिंग : महिला
छायाचित्र उपलब्ध

393 ALJ0227614
नाव : पार्वती हिम्मतराव भारवे
पतीचे नाव: हिम्मतराव भारवे
घर क्रमांक : 194
वय : 58 लिंग : महिला
छायाचित्र उपलब्ध

394 HMM1538578
नाव : विष्णु हिम्मतराव भारवे
वडिलांचे नाव: हिम्मतराव भारवे
घर क्रमांक : 194
वय : 43 लिंग : पुरुष
छायाचित्र उपलब्ध

395 ALJ6730873
नाव : दिपक हिम्मतराव भारवे
वडिलांचे नाव: हिम्मतराव भारवे
घर क्रमांक : 194
वय : 35 लिंग : पुरुष
छायाचित्र उपलब्ध

396 ALJ1528470
नाव : भीमराव पांडूरंग दंदाले
वडिलांचे नाव: पांडूरंग दंदाले
घर क्रमांक : 195
वय : 59 लिंग : पुरुष
छायाचित्र उपलब्ध

397 ALJ1528488
नाव : रंजना भीमराव दंदाले
पतीचे नाव: भीमराव दंदाले
घर क्रमांक : 195
वय : 54 लिंग : महिला
छायाचित्र उपलब्ध

398 ALJ0227648
नाव : मथुरा आत्माराम. बनकर
पतीचे नाव: आत्माराम. बनकर
घर क्रमांक : 196
वय : 74 लिंग : महिला
छायाचित्र उपलब्ध

399 HMM1553429
नाव : समाधान आत्माराम बनकर
वडिलांचे नाव: आत्माराम बनकर
घर क्रमांक : 196
वय : 40 लिंग : पुरुष
छायाचित्र उपलब्ध

400 ALJ0227654
नाव : मधुकर उत्तम. बनकर
वडिलांचे नाव: उत्तम. बनकर
घर क्रमांक : 197
वय : 61 लिंग : पुरुष
छायाचित्र उपलब्ध

401 ALJ0227664
नाव : लक्ष्मी मधुकर बनकर
पतीचे नाव: मधुकर बनकर
घर क्रमांक : 197
वय : 57 लिंग : महिला
छायाचित्र उपलब्ध

402 ALJ1128768
नाव : सुगदेव उत्तमराव बनकर
वडिलांचे नाव: उत्तमराव बनकर
घर क्रमांक : 198
वय : 58 लिंग : पुरुष
छायाचित्र उपलब्ध

403 ALJ1128784
नाव : गंगुबाई सुगदेव बनकर
पतीचे नाव: सुगदेव बनकर
घर क्रमांक : 198
वय : 52 लिंग : महिला
छायाचित्र उपलब्ध

404 ALJ3503075
नाव : जगन्नाथ सुखदेव बनकर
वडिलांचे नाव: सुखदेव बनकर
घर क्रमांक : 198
वय : 35 लिंग : पुरुष
छायाचित्र उपलब्ध

405 HMM1539048
नाव : श्रीनिवास गंगाराम बनकर
वडिलांचे नाव: गंगाराम बनकर
घर क्रमांक : 199
वय : 43 लिंग : पुरुष
छायाचित्र उपलब्ध

406 HMM1538172
नाव : वनिता निवास बनकर
पतीचे नाव: निवास बनकर
घर क्रमांक : 199
वय : 41 लिंग : महिला
छायाचित्र उपलब्ध

407 ALJ1128776
नाव : संजय नामदेव बनकर
वडिलांचे नाव: नामदेव बनकर
घर क्रमांक : 200
वय : 54 लिंग : पुरुष
छायाचित्र उपलब्ध

408 HMM1553684
नाव : नंदा संजय बनकर
पतीचे नाव: संजय बनकर
घर क्रमांक : 200
वय : 51 लिंग : महिला
छायाचित्र उपलब्ध

409 HMM1539055
नाव : संतोष नामदेव बनकर
वडिलांचे नाव: नामदेव बनकर
घर क्रमांक : 200
वय : 43 लिंग : पुरुष
छायाचित्र उपलब्ध

410 HMM1553676
नाव : रंजना संतोष बनकर
पतीचे नाव: संतोष बनकर
घर क्रमांक : 200
वय : 41 लिंग : महिला
छायाचित्र उपलब्ध

411 HMM0232298
नाव : रामराव कालुजी बनकर
वडिलांचे नाव: कालुजी बनकर
घर क्रमांक : 201
वय : 89 लिंग : पुरुष
छायाचित्र उपलब्ध

412 ALJ1128792
नाव : अहिल्याबाई सुधाकर बनकर
पतीचे नाव: सुधाकर बनकर
घर क्रमांक : 201
वय : 52 लिंग : महिला
छायाचित्र उपलब्ध

413 ALJ0227747
नाव : दामोधर रामराव बनकर
वडिलांचे नाव: रामराव बनकर
घर क्रमांक : 202
वय : 60 लिंग : पुरुष
छायाचित्र उपलब्ध

414 ALJ0227753
नाव : शशिकला दामोधर बनकर
पतीचे नाव: दामोधर बनकर
घर क्रमांक : 202
वय : 55 लिंग : महिला
छायाचित्र उपलब्ध

415 ALJ0227773
नाव : द्वारका आनंदराव शेळके
पतीचे नाव: आनंदराव शेळके
घर क्रमांक : 203
वय : 80 लिंग : महिला
छायाचित्र उपलब्ध

416 HMM1539634
नाव : उद्धव आनंदराव शेळके
वडिलांचे नाव: आनंदराव शेळके
घर क्रमांक : 203
वय : 52 लिंग : पुरुष
छायाचित्र उपलब्ध

417 HMM1538065
नाव : राधा उध्दव शेळके
पतीचे नाव: उध्दव शेळके
घर क्रमांक : 203
वय : 44 लिंग : महिला
छायाचित्र उपलब्ध

418 HMM1560531
नाव : दगडु गोविंदा शेळके
वडिलांचे नाव: गोविंदा शेळके
घर क्रमांक : 204
वय : 69 लिंग : पुरुष
छायाचित्र उपलब्ध

419 ALJ0227793
नाव : लक्ष्मी दगडु शेळके
पतीचे नाव: दगडु शेळके
घर क्रमांक : 204
वय : 55 लिंग : महिला
छायाचित्र उपलब्ध

420 ALJ6730865
नाव : शिवकन्या ज्ञानेश्वर शेळके
पतीचे नाव: ज्ञानेश्वर शेळके
घर क्रमांक : 204
वय : 32 लिंग : महिला
छायाचित्र उपलब्ध

421 ALJ3503083
नाव : रमेश किसन दंदाले
वडिलांचे नाव: किसन दंदाले
घर क्रमांक : 205
वय : 55 लिंग : पुरुष
छायाचित्र उपलब्ध

422 ALJ3503091
नाव : मंगला रमेश दंदाले
पतीचे नाव: रमेश दंदाले
घर क्रमांक : 205
वय : 49 लिंग : महिला
छायाचित्र उपलब्ध

423 ALJ6563019
नाव : द्वारकाबाई तेजराव दंदाले
पतीचे नाव: तेजराव दंदाले
घर क्रमांक : 206
वय : 84 लिंग : महिला
छायाचित्र उपलब्ध

424 ALJ1453943
नाव : सविता तुकाराम. दंदाले
पतीचे नाव: तुकाराम. दंदाले
घर क्रमांक : 206
वय : 48 लिंग : महिला
छायाचित्र उपलब्ध

425 ALJ0227820
नाव : केशवराव लिंबाजी दंदाले
वडिलांचे नाव: लिंबाजी दंदाले
घर क्रमांक : 207
वय : 78 लिंग : पुरुष
छायाचित्र उपलब्ध

426 ALJ0227838
नाव : लक्ष्मी केशवराव दंदाले
पतीचे नाव: केशवराव दंदाले
घर क्रमांक : 207
वय : 70 लिंग : महिला
छायाचित्र उपलब्ध

427 HMM1560622
नाव : माधव केशव दंदाले
वडिलांचे नाव: केशव दंदाले
घर क्रमांक : 207
वय : 49 लिंग : पुरुष
छायाचित्र उपलब्ध

428 HMM1553643
नाव : भगवान केशव दंदाले
वडिलांचे नाव: केशव दंदाले
घर क्रमांक : 207
वय : 43 लिंग : पुरुष
छायाचित्र उपलब्ध

429 HMM1560614
नाव : पुष्पा माधव दंदाले
पतीचे नाव: माधव दंदाले
घर क्रमांक : 207
वय : 42 लिंग : महिला
छायाचित्र उपलब्ध

430 ALJ1663681
नाव : अर्चना भगवान दंदाले
पतीचे नाव: भगवान दंदाले
घर क्रमांक : 207
वय : 31 लिंग : महिला
छायाचित्र उपलब्ध

431 ALJ0227852
नाव : यमुनाबाई भिकाजी दंदाले
पतीचे नाव: भिकाजी दंदाले
घर क्रमांक : 208
वय : 88 लिंग : महिला
छायाचित्र उपलब्ध

432 ALJ9693664
नाव : एकनाथ लिंबाजी दंदाले
वडिलांचे नाव: लिंबाजी दंदाले
घर क्रमांक : 209
वय : 83 लिंग : पुरुष
छायाचित्र उपलब्ध

433 ALJ9693672
नाव : जनाबाई एकनाथ दंदाले
पतीचे नाव: एकनाथ दंदाले
घर क्रमांक : 209
वय : 78 लिंग : महिला
छायाचित्र उपलब्ध

434 HMM1539097
नाव : गजानन एकनाथ दंदाले
वडिलांचे नाव: एकनाथ दंदाले
घर क्रमांक : 209
वय : 51 लिंग : पुरुष
छायाचित्र उपलब्ध

435 ALJ7978406
नाव : सखाराम. एकनाथ दंदाले
वडिलांचे नाव: एकनाथ दंदाले
घर क्रमांक : 209
वय : 48 लिंग : पुरुष
छायाचित्र उपलब्ध

436 ALJ3503117
नाव : राजु एकनाथ दंदाले
वडिलांचे नाव: एकनाथ दंदाले
घर क्रमांक : 209
वय : 46 लिंग : पुरुष
छायाचित्र उपलब्ध

437 HMM1539139
नाव : मंगला गजानन दंदाले
पतीचे नाव: गजानन दंदाले
घर क्रमांक : 209
वय : 46 लिंग : महिला
छायाचित्र उपलब्ध

438 ALJ1452549
नाव : आशा सखाराम दंदाले
पतीचे नाव: सखाराम दंदाले
घर क्रमांक : 209
वय : 44 लिंग : महिला
छायाचित्र उपलब्ध

439 HMM1539238
नाव : विजय एकनाथ दंदाले
वडिलांचे नाव: एकनाथ दंदाले
घर क्रमांक : 209
वय : 43 लिंग : पुरुष
छायाचित्र उपलब्ध

440 ALJ1869551
नाव : लक्ष्मीबाई विजय दंदाले
पतीचे नाव: विजय एकनाथ दंदाले
घर क्रमांक : 209
वय : 39 लिंग : महिला
छायाचित्र उपलब्ध

441 ALJ1869585
नाव : भारती विजय दंदाले
वडिलांचे नाव: विजय एकनाथ दंदाले
घर क्रमांक : 209
वय : 21 लिंग : महिला
छायाचित्र उपलब्ध

442 ALJ1128818
नाव : द्वारकाबाई हिम्मतराव दंदाले
इतर: हिम्मतराव दंदाले
घर क्रमांक : 210
वय : 90 लिंग : महिला
छायाचित्र उपलब्ध

443 ALJ1528496
नाव : नारायण हिम्मतराव दंदाले
वडिलांचे नाव: हिम्मतराव दंदाले
घर क्रमांक : 210
वय : 65 लिंग : पुरुष
छायाचित्र उपलब्ध

444 ALJ3502614
नाव : रुख्मीना नारायण दंदाले
पतीचे नाव: नारायण दंदाले
घर क्रमांक : 210
वय : 58 लिंग : महिला
छायाचित्र उपलब्ध

445 HMM1560903
नाव : रमेश हिम्मतराव दंदाले
वडिलांचे नाव: हिम्मतराव दंदाले
घर क्रमांक : 210
वय : 49 लिंग : पुरुष
छायाचित्र उपलब्ध

446 ALJ3503125
नाव : शांता रमेश दंदाले
पतीचे नाव: रमेश दंदाले
घर क्रमांक : 210
वय : 46 लिंग : महिला
छायाचित्र उपलब्ध

447 ALJ1684497
नाव : अविनाश रमेश दंदाळे
वडिलांचे नाव: रमेश दंदाळे
घर क्रमांक : 210
वय : 25 लिंग : पुरुष
छायाचित्र उपलब्ध

448 ALJ1128834
नाव : विनायक हिम्मतराव दंदाले
वडिलांचे नाव: हिम्मतराव दंदाले
घर क्रमांक : 212
वय : 60 लिंग : पुरुष
छायाचित्र उपलब्ध

449 ALJ6563027
नाव : मंगला विनायक दंदाले
पतीचे नाव: विनायक दंदाले
घर क्रमांक : 212
वय : 55 लिंग : महिला
छायाचित्र उपलब्ध

450 ALJ3503133
नाव : लक्ष्मी धनराज कडूबा दंदाले
वडिलांचे नाव: कडूबा जायभाये
घर क्रमांक : 213
वय : 59 लिंग : महिला
छायाचित्र उपलब्ध

451 ALJ0227911
नाव : अशोक संपत दंदाले
वडिलांचे नाव: संपत दंदाले
घर क्रमांक : 214
वय : 65 लिंग : पुरुष
छायाचित्र उपलब्ध

452 ALJ3503141
नाव : रामदास. कडुबा दंदाले
वडिलांचे नाव: कडुबा दंदाले
घर क्रमांक : 215
वय : 53 लिंग : पुरुष
छायाचित्र उपलब्ध

453 ALJ3503158
नाव : परमेश्वर कडुबा दंदाले
वडिलांचे नाव: कडुबा दंदाले
घर क्रमांक : 215
वय : 51 लिंग : पुरुष
छायाचित्र उपलब्ध

454 ALJ3503166
नाव : सविता रामदास दंदाले
पतीचे नाव: रामदास दंदाले
घर क्रमांक : 215
वय : 44 लिंग : महिला
छायाचित्र उपलब्ध

455 ALJ0227929
नाव : सुयर्भान तुकाराम. शिंदे
वडिलांचे नाव: तुकाराम. शिंदे
घर क्रमांक : 216
वय : 58 लिंग : पुरुष
छायाचित्र उपलब्ध

456 ALJ0227937
नाव : गोदावरी सुयर्भान शिंदे
पतीचे नाव: सुयर्भान शिंदे
घर क्रमांक : 216
वय : 52 लिंग : महिला
छायाचित्र उपलब्ध

457 ALJ1128842
नाव : निर्मला गंगाराम बनकर
पतीचे नाव: धनराज दंदाले
घर क्रमांक : 217
वय : 60 लिंग : महिला
छायाचित्र उपलब्ध

458 ALJ3503174
नाव : धनराज संपत दंदाले
वडिलांचे नाव: संपत दंदाले
घर क्रमांक : 217
वय : 65 लिंग : पुरुष
छायाचित्र उपलब्ध

459 HMM1553569
नाव : गोपाला कुंडलीक काळे
वडिलांचे नाव: कुंडलीक काळे
घर क्रमांक : 218
वय : 51 लिंग : पुरुष
छायाचित्र उपलब्ध

460 ALJ1577840
नाव : अजय डोंगरे
वडिलांचे नाव: सुरेश नामदेव डोंगरे
घर क्रमांक : 219
वय : 31 लिंग : पुरुष
छायाचित्र उपलब्ध

461 ALJ1577832
नाव : शिवहारी डोंगरे
वडिलांचे नाव: बाबासाहेब नामदेव डोंगरे
घर क्रमांक : 219
वय : 24 लिंग : पुरुष
छायाचित्र उपलब्ध

462 HMM0232587
नाव : वत्सला कुंडलिक डोंगरे
पतीचे नाव: कुंडलिक डोंगरे
घर क्रमांक : 219
वय : 80 लिंग : महिला
छायाचित्र उपलब्ध

463 ALJ0227971
नाव : अशोक कुंडलिक डोंगरे
वडिलांचे नाव: कुंडलिक डोंगरे
घर क्रमांक : 219
वय : 55 लिंग : पुरुष
छायाचित्र उपलब्ध

464 HMM1553999
नाव : रामदास. कुंडलिक डोंगरे
वडिलांचे नाव: कुंडलिक डोंगरे
घर क्रमांक : 219
वय : 55 लिंग : पुरुष
छायाचित्र उपलब्ध

465 HMM1539089
नाव : उत्तम. नामदेव डोंगरे
वडिलांचे नाव: नामदेव डोंगरे
घर क्रमांक : 219
वय : 54 लिंग : पुरुष
छायाचित्र उपलब्ध

466 ALJ3503182
नाव : उषा सुरेश
वडिलांचे नाव: डोंगरे डोंगरे
घर क्रमांक : 219
वय : 52 लिंग : पुरुष
छायाचित्र उपलब्ध

467 ALJ0227981
नाव : कांता अशोक डोंगरे
पतीचे नाव: अशोक डोंगरे
घर क्रमांक : 219
वय : 50 लिंग : महिला
छायाचित्र उपलब्ध

468 HMM1538750
नाव : प्रमिला उत्तम. डोंगरे
पतीचे नाव: उत्तम. डोंगरे
घर क्रमांक : 219
वय : 49 लिंग : महिला
छायाचित्र उपलब्ध

469 HMM1538784
नाव : सुरेश नामदेव
पतीचे नाव: डोंगरे सुरेश डोंगरे
घर क्रमांक : 219
वय : 48 लिंग : महिला
छायाचित्र उपलब्ध

470 HMM1554005
नाव : रंजना रामदास डोंगरे
पतीचे नाव: रामदास डोंगरे
घर क्रमांक : 219
वय : 44 लिंग : महिला
छायाचित्र उपलब्ध

471 ALJ6563035
नाव : कुशीवतार नामदेव डोंगरे
पतीचे नाव: नामदेव डोंगरे
घर क्रमांक : 219अ
वय : 78 लिंग : महिला
छायाचित्र उपलब्ध

472 ALJ0227961
नाव : नामदेव दशरथ डोंगरे
वडिलांचे नाव: दशरथ डोंगरे
घर क्रमांक : 219na
वय : 85 लिंग : पुरुष
छायाचित्र उपलब्ध

473 HMM1539592
नाव : बाबासाहेब नामदेव डोंगरे
वडिलांचे नाव: नामदेव डोंगरे
घर क्रमांक : 219अ
वय : 47 लिंग : पुरुष
छायाचित्र उपलब्ध

474 ALJ7978422
नाव : निर्मला बाबासाहेब डोंगरे
पतीचे नाव: बाबासाहेब डोंगरे
घर क्रमांक : 219अ
वय : 44 लिंग : महिला
छायाचित्र उपलब्ध

475 ALJ0228010
नाव : गोविंद एकनाथ डोंगरे
वडिलांचे नाव: एकनाथ डोंगरे
घर क्रमांक : 220
वय : 62 लिंग : पुरुष
छायाचित्र उपलब्ध

476 ALJ0228036
नाव : भानुदास. एकनाथ डोंगरे
वडिलांचे नाव: एकनाथ डोंगरे
घर क्रमांक : 220
वय : 60 लिंग : पुरुष
छायाचित्र उपलब्ध

477 ALJ1128867
नाव : रंगनाथ एकनाथ डोंगरे
वडिलांचे नाव: एकनाथ डोंगरे
घर क्रमांक : 220
वय : 58 लिंग : पुरुष
छायाचित्र उपलब्ध

478 ALJ0228028
नाव : गया गोविंद डोंगरे
पतीचे नाव: गोविंद डोंगरे
घर क्रमांक : 220
वय : 58 लिंग : महिला
छायाचित्र उपलब्ध

479 ALJ0228044
नाव : कुशीवतार भानुदास. डोंगरे
पतीचे नाव: भानुदास. डोंगरे
घर क्रमांक : 220
वय : 57 लिंग : महिला
छायाचित्र उपलब्ध

480 ALJ7978430
नाव : सरस्वती रंगनाथ डोंगरे
पतीचे नाव: रंगनाथ डोंगरे
घर क्रमांक : 220
वय : 55 लिंग : महिला
छायाचित्र उपलब्ध

481 ALJ1528504
नाव : तेजराव एकनाथ डोंगरे
वडिलांचे नाव: एकनाथ डोंगरे
घर क्रमांक : 220
वय : 55 लिंग : पुरुष
छायाचित्र उपलब्ध

482 ALJ1528512
नाव : मिराबाई तेजराव डोंगरे
पतीचे नाव: तेजराव डोंगरे
घर क्रमांक : 220
वय : 46 लिंग : महिला
छायाचित्र उपलब्ध

483 ALJ9693680
नाव : दत्तु गोविंदा डोंगरे
वडिलांचे नाव: गोविंदा डोंगरे
घर क्रमांक : 220
वय : 46 लिंग : पुरुष
छायाचित्र उपलब्ध

484 ALJ1528520
नाव : सुनिता दत्तु डोंगरे
पतीचे नाव: दत्तु डोंगरे
घर क्रमांक : 220
वय : 44 लिंग : महिला
छायाचित्र उपलब्ध

485 HMM0232660
नाव : कांता रामराव डोंगरे
पतीचे नाव: रामराव डोंगरे
घर क्रमांक : 221
वय : 65 लिंग : महिला
छायाचित्र उपलब्ध

486 HMM1537687
नाव : संजय रामराव डोंगरे
वडिलांचे नाव: रामराव डोंगरे
घर क्रमांक : 221
वय : 49 लिंग : पुरुष
छायाचित्र उपलब्ध

487 HMM1537919
नाव : शालु संजय डोंगरे
पतीचे नाव: संजय डोंगरे
घर क्रमांक : 221
वय : 46 लिंग : महिला
छायाचित्र उपलब्ध

488 ALJ6965024
नाव : भरत रामराव डोंगरे
वडिलांचे नाव: रामराव डोंगरे
घर क्रमांक : 221
वय : 30 लिंग : पुरुष
छायाचित्र उपलब्ध

489 ALJ1128917
नाव : रुख्माबाई माधव डोंगरे
पतीचे नाव: माधव डोंगरे
घर क्रमांक : 222
वय : 95 लिंग : महिला
छायाचित्र उपलब्ध

490 HMM1553841
नाव : कडुबा माधव डोंगरे
वडिलांचे नाव: माधव डोंगरे
घर क्रमांक : 222
वय : 68 लिंग : पुरुष
छायाचित्र उपलब्ध

491 HMM1553197
नाव : गुलाब माधव डोंगरे
वडिलांचे नाव: माधव डोंगरे
घर क्रमांक : 222
वय : 65 लिंग : पुरुष
छायाचित्र उपलब्ध

492 HMM1537752
नाव : सकु कडुबा डोंगरे
पतीचे नाव: कडुबा डोंगरे
घर क्रमांक : 222
वय : 62 लिंग : महिला
छायाचित्र उपलब्ध

493 HMM1537703
नाव : सुला गुलाब डोंगरे
पतीचे नाव: गुलाब डोंगरे
घर क्रमांक : 222
वय : 60 लिंग : महिला
छायाचित्र उपलब्ध

494 ALJ1128925
नाव : विनायक माधव डोंगरे
वडिलांचे नाव: माधव डोंगरे
घर क्रमांक : 222
वय : 57 लिंग : पुरुष
छायाचित्र उपलब्ध

495 HMM1537844
नाव : रमेश माधव डोंगरे
वडिलांचे नाव: माधव डोंगरे
घर क्रमांक : 222
वय : 55 लिंग : पुरुष
छायाचित्र उपलब्ध

496 ALJ1128933
नाव : इलाबाई विनायक डोंगरे
पतीचे नाव: विनायक डोंगरे
घर क्रमांक : 222
वय : 51 लिंग : महिला
छायाचित्र उपलब्ध

497 HMM1537711
नाव : बेबी रमेश डोंगरे
पतीचे नाव: रमेश डोंगरे
घर क्रमांक : 222
वय : 51 लिंग : महिला
छायाचित्र उपलब्ध

498 HMM1538834
नाव : सकुबाई साहेबराव डोंगरे
पतीचे नाव: साहेबराव डोंगरे
घर क्रमांक : 223
वय : 89 लिंग : महिला
छायाचित्र उपलब्ध

499 ALJ1128883
नाव : प्रकाश साहेबराव डोंगरे
वडिलांचे नाव: साहेबराव डोंगरे
घर क्रमांक : 223
वय : 58 लिंग : पुरुष
छायाचित्र उपलब्ध

500 ALJ1128891
नाव : कडुबाई प्रभतराव डोंगरे
पतीचे नाव: प्रभतराव डोंगरे
घर क्रमांक : 223
वय : 55 लिंग : महिला
छायाचित्र उपलब्ध

501 ALJ1128909
नाव : लक्ष्मी विष्णू डोंगरे
पतीचे नाव: विष्णू डोंगरे
घर क्रमांक : 224
वय : 72 लिंग : महिला
छायाचित्र उपलब्ध

502 HMM1553932
नाव : शांता भगवान डोंगरे
पतीचे नाव: भगवान डोंगरे
घर क्रमांक : 227
वय : 90 लिंग : महिला
छायाचित्र उपलब्ध

503 ALJ1128958
नाव : लिलाबाई श्रीराम. डोंगरे
पतीचे नाव: श्रीराम. डोंगरे
घर क्रमांक : 227
वय : 70 लिंग : महिला
छायाचित्र उपलब्ध

504 ALJ0228179
नाव : देविदास. अंबादास. डोंगरे
वडिलांचे नाव: अंबादास. डोंगरे
घर क्रमांक : 227
वय : 65 लिंग : पुरुष
छायाचित्र उपलब्ध

505 ALJ0228189
नाव : अंतीकाबाई देविदास. डोंगरे
पतीचे नाव: देविदास. डोंगरे
घर क्रमांक : 227
वय : 60 लिंग : महिला
छायाचित्र उपलब्ध

506 ALJ0228199
नाव : गजानन अंबादास. डोंगरे
वडिलांचे नाव: अंबादास. डोंगरे
घर क्रमांक : 227
वय : 58 लिंग : पुरुष
छायाचित्र उपलब्ध

507 HMM1539188
नाव : शंकर भगवान डोंगरे
वडिलांचे नाव: भगवान डोंगरे
घर क्रमांक : 227
वय : 55 लिंग : पुरुष
छायाचित्र उपलब्ध

508 ALJ0228200
नाव : लीला गजानन डोंगरे
पतीचे नाव: गजानन डोंगरे
घर क्रमांक : 227
वय : 54 लिंग : महिला
छायाचित्र उपलब्ध

509 ALJ1129097
नाव : गणेश भगवान डोंगरे
वडिलांचे नाव: भगवान डोंगरे
घर क्रमांक : 227
वय : 52 लिंग : पुरुष
छायाचित्र उपलब्ध

510 HMM1539113
नाव : राजेंद्र श्रीराम. डोंगरे
वडिलांचे नाव: श्रीराम. डोंगरे
घर क्रमांक : 227
वय : 52 लिंग : पुरुष
छायाचित्र उपलब्ध

511 ALJ1129105
नाव : निमर्ला शंकर डोंगरे
पतीचे नाव: शंकर डोंगरे
घर क्रमांक : 227
वय : 51 लिंग : महिला
छायाचित्र उपलब्ध

512 HMM1538768
नाव : रमेश भगवान डोंगरे
वडिलांचे नाव: भगवान डोंगरे
घर क्रमांक : 227
वय : 49 लिंग : पुरुष
छायाचित्र उपलब्ध

513 HMM1560796
नाव : सविता शिवदास. डोंगरे
पतीचे नाव: शिवदास. डोंगरे
घर क्रमांक : 227
वय : 49 लिंग : महिला
छायाचित्र उपलब्ध

514 ALJ7104201
नाव : उमेश शिवाजी डोंगरे
वडिलांचे नाव: शिवाजी डोंगरे
घर क्रमांक : 227
वय : 29 लिंग : पुरुष
छायाचित्र उपलब्ध

515 ALJ3503216
नाव : राधाबाई पाडुरंग शिंगणे
वडिलांचे नाव: पाडुरंग शिंगणे
घर क्रमांक : 227 अ
वय : 49 लिंग : महिला
छायाचित्र उपलब्ध

516 HMM1560754
नाव : प्रल्हाद विठोबा डोंगरे
वडिलांचे नाव: विठोबा डोंगरे
घर क्रमांक : 227ब
वय : 46 लिंग : पुरुष
छायाचित्र उपलब्ध

517 HMM1539071
नाव : संगिता प्रल्हाद डोंगरे
पतीचे नाव: प्रल्हाद डोंगरे
घर क्रमांक : 227ब
वय : 44 लिंग : महिला
छायाचित्र उपलब्ध

518 HMM1554062
नाव : श्रीराम. कालुजी डोंगरे
वडिलांचे नाव: कालुजी डोंगरे
घर क्रमांक : 227क
वय : 80 लिंग : पुरुष
छायाचित्र उपलब्ध

519 HMM1539063
नाव : आशमती राजेंद्र डोंगरे
पतीचे नाव: राजेंद्र डोंगरे
घर क्रमांक : 227क
वय : 43 लिंग : महिला
छायाचित्र उपलब्ध

520 ALJ0228242
नाव : विठोबा काळुजी डोंगरे
वडिलांचे नाव: काळुजी डोंगरे
घर क्रमांक : 227na
वय : 85 लिंग : पुरुष
छायाचित्र उपलब्ध

521 ALJ7978448
नाव : सागर गणेश डोंगरे
वडिलांचे नाव: गणेश डोंगरे
घर क्रमांक : 227अ
वय : 44 लिंग : महिला
छायाचित्र उपलब्ध

522 HMM1538222
नाव : सुभद्रा रमेश डोंगरे
पतीचे नाव: रमेश डोंगरे
घर क्रमांक : 227अ
वय : 43 लिंग : महिला
छायाचित्र उपलब्ध

523 HMM1553692
नाव : सुमन दगडु उबाळे
पतीचे नाव: दगडु उबाळे
घर क्रमांक : 228
वय : 55 लिंग : महिला
छायाचित्र उपलब्ध

524 ALJ0228278
नाव : कोंडीबा श्रीपत वायाळ
वडिलांचे नाव: श्रीपत वायाळ
घर क्रमांक : 230
वय : 55 लिंग : पुरुष
छायाचित्र उपलब्ध

525 ALJ0228298
नाव : सविता कोंडिबा वायाळ
पतीचे नाव: कोंडिबा वायाळ
घर क्रमांक : 230
वय : 51 लिंग : महिला
छायाचित्र उपलब्ध

526 ALJ0228309
नाव : सयाबाई रंगनाथ मुंडलिक
पतीचे नाव: रंगनाथ मुंडलिक
घर क्रमांक : 231
वय : 95 लिंग : महिला
छायाचित्र उपलब्ध

527 HMM1539295
नाव : लक्ष्मण रंगनाथ मुंडलिक
वडिलांचे नाव: रंगनाथ मुंडलिक
घर क्रमांक : 231
वय : 65 लिंग : पुरुष
छायाचित्र उपलब्ध

528 ALJ0228317
नाव : कुशीवतार लक्ष्मण मुंडलिक
पतीचे नाव: लक्ष्मण मुंडलिक
घर क्रमांक : 231
वय : 50 लिंग : महिला
छायाचित्र उपलब्ध

529 ALJ0228325
नाव : किसन धोंडिबा मुंडलिक
वडिलांचे नाव: धोंडिबा मुंडलिक
घर क्रमांक : 232
वय : 60 लिंग : पुरुष
छायाचित्र उपलब्ध

530 ALJ0228333
नाव : राधा किसन मुंडलिक
पतीचे नाव: किसन मुंडलिक
घर क्रमांक : 232
वय : 55 लिंग : महिला
छायाचित्र उपलब्ध

531 ALJ0228367
नाव : कढुबा बापु म्हसके
वडिलांचे नाव: बापु म्हसके
घर क्रमांक : 235
वय : 65 लिंग : पुरुष
छायाचित्र उपलब्ध

532 ALJ0228377
नाव : कमल कडुबा म्हसके
पतीचे नाव: कडुबा म्हसके
घर क्रमांक : 235
वय : 60 लिंग : महिला
छायाचित्र उपलब्ध

533 HMM1560853
नाव : दशरथ कचरु खंडागळे
वडिलांचे नाव: कचरु खंडागळे
घर क्रमांक : 236
वय : 75 लिंग : पुरुष
छायाचित्र उपलब्ध

534 ALJ0228387
नाव : छाया दशरथ खंडागळे
पतीचे नाव: दशरथ खंडागळे
घर क्रमांक : 236
वय : 70 लिंग : महिला
छायाचित्र उपलब्ध

535 HMM1538297
नाव : कल्पना विठ्ठल खंडागळे
पतीचे नाव: विठ्ठल खंडागळे
घर क्रमांक : 236
वय : 44 लिंग : महिला
छायाचित्र उपलब्ध

536 ALJ0228408
नाव : चंद्रकला पांडूरंग गायकवाड
पतीचे नाव: पांडूरंग गायकवाड
घर क्रमांक : 238
वय : 58 लिंग : महिला
छायाचित्र उपलब्ध

537 HMM1538867
नाव : दत्तु पांडुरंग गायकवाड
वडिलांचे नाव: पांडुरंग गायकवाड
घर क्रमांक : 238
वय : 49 लिंग : पुरुष
छायाचित्र उपलब्ध

538 HMM1538198
नाव : छाया दत्तु गायकवाड
पतीचे नाव: दत्तु गायकवाड
घर क्रमांक : 238
वय : 44 लिंग : महिला
छायाचित्र उपलब्ध

539 ALJ6965057
नाव : कविता गजानन पिछोरे
पतीचे नाव: गजानन केवट
घर क्रमांक : 239
वय : 36 लिंग : महिला
छायाचित्र उपलब्ध

540 ALJ9707308
नाव : लहू रामकिशन पिछोरे
वडिलांचे नाव: रामकिसन केवट
घर क्रमांक : 239
वय : 35 लिंग : पुरुष
छायाचित्र उपलब्ध

541 ALJ9707290
नाव : अंकुश रामकिशन पिछोरे
वडिलांचे नाव: रामकिसन केवट
घर क्रमांक : 239
वय : 35 लिंग : पुरुष
छायाचित्र उपलब्ध

542 HMM0233080
नाव : भगवान तुकाराम. पवार
वडिलांचे नाव: तुकाराम. पवार
घर क्रमांक : 241
वय : 89 लिंग : पुरुष
छायाचित्र उपलब्ध

543 ALJ1128982
नाव : पार्वती भगवान पवार
पतीचे नाव: भगवान पवार
घर क्रमांक : 241
वय : 87 लिंग : महिला
छायाचित्र उपलब्ध

544 HMM1553288
नाव : शशिकला भगवान पवार
पतीचे नाव: भगवान पवार
घर क्रमांक : 241
वय : 70 लिंग : महिला
छायाचित्र उपलब्ध

545 ALJ1129006
नाव : मुक्ताबाई रामभाऊ केंसापुरे
पतीचे नाव: रामभाऊ केंसापुरे
घर क्रमांक : 242
वय : 90 लिंग : महिला
छायाचित्र उपलब्ध

546 ALJ9693706
नाव : अजिम कादर शेख
वडिलांचे नाव: कादर शेख
घर क्रमांक : 242
वय : 38 लिंग : पुरुष
छायाचित्र उपलब्ध

547 ALJ6563050
नाव : हातमा सिकंदर शेख
पतीचे नाव: सिकंदर शेख
घर क्रमांक : 243
वय : 65 लिंग : महिला
छायाचित्र उपलब्ध

548 HMM1553106
नाव : शे. मुकुदर शे. महमद
वडिलांचे नाव: शे. महमद
घर क्रमांक : 244
वय : 44 लिंग : पुरुष
छायाचित्र उपलब्ध

549 ALJ1129014
नाव : महमंद गुलाब शेख
वडिलांचे नाव: गुलाब शेख
घर क्रमांक : 244
वय : 60 लिंग : पुरुष
छायाचित्र उपलब्ध

550 ALJ1129022
नाव : मैमुनाबी महमंद शेख
पतीचे नाव: महंमद शेख
घर क्रमांक : 244
वय : 54 लिंग : महिला
छायाचित्र उपलब्ध

551 ALJ7978463
नाव : जायदाबी मुकदंर शेख
पतीचे नाव: मुकदंर शेख
घर क्रमांक : 244
वय : 42 लिंग : महिला
छायाचित्र उपलब्ध

552 ALJ1684737
नाव : गुफरान महम्मद शेख
वडिलांचे नाव: महम्मद शेख
घर क्रमांक : 244
वय : 31 लिंग : पुरुष
छायाचित्र उपलब्ध

553 ALJ7062623
नाव : अर्चना उध्दव सोरमारे
पतीचे नाव: उध्दव सोरमारे
घर क्रमांक : 244
वय : 36 लिंग : महिला
छायाचित्र उपलब्ध

554 ALJ7062631
नाव : ज्योती ज्ञानेश्वर सोरमारे
पतीचे नाव: ज्ञानेश्वर सोरमारे
घर क्रमांक : 244
वय : 29 लिंग : महिला
छायाचित्र उपलब्ध

555 ALJ0228496
नाव : कादर हसन शेख
वडिलांचे नाव: हसन शेख
घर क्रमांक : 245
वय : 75 लिंग : पुरुष
छायाचित्र उपलब्ध

556 ALJ0228486
नाव : अहमद हसन शेख
वडिलांचे नाव: हसन शेख
घर क्रमांक : 245
वय : 65 लिंग : पुरुष
छायाचित्र उपलब्ध

557 ALJ0228507
नाव : खालेदाबी कादर शेख
पतीचे नाव: कादर शेख
घर क्रमांक : 245
वय : 62 लिंग : महिला
छायाचित्र उपलब्ध

558 ALJ9693714
नाव : शाहिदाबी अजिम शेख
पतीचे नाव: अजिम शेख
घर क्रमांक : 245
वय : 35 लिंग : महिला
छायाचित्र उपलब्ध

559 HMM1538594
नाव : शे. निसार शे. नबी
वडिलांचे नाव: शे. नबी
घर क्रमांक : 246
वय : 43 लिंग : पुरुष
छायाचित्र उपलब्ध

560 ALJ7978471
नाव : रईसाबी अन्सारखाँ पठान
वडिलांचे नाव: अन्सारखाँ पठान
घर क्रमांक : 246
वय : 46 लिंग : महिला
छायाचित्र उपलब्ध

561 ALJ0228523
नाव : नबी करीम. शेख
वडिलांचे नाव: करीम. शेख
घर क्रमांक : 246
वय : 70 लिंग : पुरुष
छायाचित्र उपलब्ध

562 ALJ1129030
नाव : जायदाबी नबी शेख
पतीचे नाव: नबी शेख
घर क्रमांक : 246
वय : 65 लिंग : महिला
छायाचित्र उपलब्ध

563 ALJ0228549
नाव : हबीब करीम. शेख
वडिलांचे नाव: करीम. शेख
घर क्रमांक : 247
वय : 65 लिंग : पुरुष
छायाचित्र उपलब्ध

564 ALJ3503240
नाव : तमीजाबी हबीब शेख
पतीचे नाव: हबीब शेख
घर क्रमांक : 247
वय : 60 लिंग : महिला
छायाचित्र उपलब्ध

565 ALJ3502630
नाव : दिलदार हबीब शेख
वडिलांचे नाव: हबीब शेख
घर क्रमांक : 247
वय : 39 लिंग : पुरुष
छायाचित्र उपलब्ध

566 ALJ1129048
नाव : सलीम. करीम. शेख
वडिलांचे नाव: करीम. शेख
घर क्रमांक : 248
वय : 55 लिंग : पुरुष
छायाचित्र उपलब्ध

567 ALJ1129055
नाव : नजमाबी सलीम. शेख
पतीचे नाव: सलीम. शेख
घर क्रमांक : 248
वय : 50 लिंग : महिला
छायाचित्र उपलब्ध

568 ALJ0228575
नाव : अफसर शेख
वडिलांचे नाव: करीम. शेख
घर क्रमांक : 249
वय : 58 लिंग : पुरुष
छायाचित्र उपलब्ध

569 ALJ6563068
नाव : नजीराबी अफसर शेख
पतीचे नाव: अफसर शेख
घर क्रमांक : 249
वय : 55 लिंग : महिला
छायाचित्र उपलब्ध

570 ALJ0228606
नाव : बिसमिला महमुद
पतीचे नाव: महमुद
घर क्रमांक : 250
वय : 52 लिंग : महिला
छायाचित्र उपलब्ध

571 HMM1539642
नाव : शे. आलम शे. बुढन
वडिलांचे नाव: शे. बुढन
घर क्रमांक : 250
वय : 46 लिंग : पुरुष
छायाचित्र उपलब्ध

572 ALJ0228614
नाव : मेहमुद शे. बुढन शेख
वडिलांचे नाव: बुडन शेख
घर क्रमांक : 250
वय : 58 लिंग : पुरुष
छायाचित्र उपलब्ध

573 ALJ3502648
नाव : रूबीनाबी आलम शेख
पतीचे नाव: आलम शेख
घर क्रमांक : 250
वय : 39 लिंग : महिला
छायाचित्र उपलब्ध

574 ALJ1725183
नाव : शेख आसिफ़ शेख आलम
वडिलांचे नाव: शेख आलम शेख
घर क्रमांक : 250
वय : 22 लिंग : पुरुष
छायाचित्र उपलब्ध

575 ALJ0228622
नाव : शे. सायराबी शे. जब्बार
पतीचे नाव: शेख जब्बार
घर क्रमांक : 251
वय : 60 लिंग : महिला
छायाचित्र उपलब्ध

576 ALJ3502663
नाव : जब्बार शे. मिया शेख
वडिलांचे नाव: मिया शेख
घर क्रमांक : 251
वय : 65 लिंग : पुरुष
छायाचित्र उपलब्ध

577 ALJ3502671
नाव : जावेद जब्बार शेख
वडिलांचे नाव: जब्बार शेख
घर क्रमांक : 251
वय : 41 लिंग : पुरुष
छायाचित्र उपलब्ध

578 ALJ3503265
नाव : अन्सार जब्बार शेख
वडिलांचे नाव: जब्बार शेख
घर क्रमांक : 251
वय : 39 लिंग : पुरुष
छायाचित्र उपलब्ध

579 HMM1538271
नाव : दुगा र्आनंदराव शेळके
पतीचे नाव: आनंदराव शेळके
घर क्रमांक : 252
वय : 51 लिंग : महिला
छायाचित्र उपलब्ध

580 HMM1539121
नाव : कमलाबाई भीमराव दंडाले
पतीचे नाव: भीमराव दंडाले
घर क्रमांक : 256
वय : 69 लिंग : महिला
छायाचित्र उपलब्ध

581 HMM1553577
नाव : गणेश शंकर काळे
वडिलांचे नाव: शंकर काळे
घर क्रमांक : 256
वय : 43 लिंग : पुरुष
छायाचित्र उपलब्ध

582 ALJ3503281
नाव : अनिता गायकवाड
पतीचे नाव: बबन गायकवाड
घर क्रमांक : 258
वय : 49 लिंग : महिला
छायाचित्र उपलब्ध

583 ALJ1528538
नाव : पानकाबाईज. पांडूरंग काळे
पतीचे नाव: पांडूरंग काळे
घर क्रमांक : 258
वय : 71 लिंग : महिला
छायाचित्र उपलब्ध

584 HMM1539600
नाव : संतोष पांडुरंग काळे
वडिलांचे नाव: पांडुरंग काळे
घर क्रमांक : 258
वय : 40 लिंग : पुरुष
छायाचित्र उपलब्ध

585 HMM1538966
नाव : अंबादास दगडू दंदाले
वडिलांचे नाव: दगडू दंदाले
घर क्रमांक : 259
वय : 44 लिंग : महिला
छायाचित्र उपलब्ध

586 ALJ9890104
नाव : विवेक दंदाले
वडिलांचे नाव: सखाराम दंदाले
घर क्रमांक : 259
वय : 26 लिंग : पुरुष
छायाचित्र उपलब्ध

587 ALJ1129071
नाव : शिवालाल भाऊलाल बरंडलवाल
वडिलांचे नाव: भाऊलाल बरंडलवाल
घर क्रमांक : 260
वय : 84 लिंग : पुरुष
छायाचित्र उपलब्ध

588 ALJ3503018
नाव : बबन त्र्यंबक गायकवाड
वडिलांचे नाव: त्र्यंबक गायकवाड
घर क्रमांक : 263
वय : 44 लिंग : पुरुष
छायाचित्र उपलब्ध

589 HMM1538446
नाव : अलका भास्कर निकाळजे
पतीचे नाव: भास्कर निकाळजे
घर क्रमांक : 263
वय : 51 लिंग : महिला
छायाचित्र उपलब्ध

590 HMM1538156
नाव : भाष्कर रामा निकाळजे
वडिलांचे नाव: रामा निकाळजे
घर क्रमांक : 263
वय : 49 लिंग : पुरुष
छायाचित्र उपलब्ध

591 ALJ3502697
नाव : गंगासागर चंद्रभान सवडे
पतीचे नाव: चंद्रभान सवडे
घर क्रमांक : 264
वय : 54 लिंग : महिला
छायाचित्र उपलब्ध

592 ALJ1452556
नाव : शेषराव लिंबाजी दंदाले
वडिलांचे नाव: लिंबाजी दंदाले
घर क्रमांक : 267
वय : 74 लिंग : पुरुष
छायाचित्र उपलब्ध

593 ALJ1453935
नाव : शोभा शेषराव दंदाले
पतीचे नाव: शेषराव दंदाले
घर क्रमांक : 267
वय : 64 लिंग : महिला
छायाचित्र उपलब्ध

594 ALJ3503299
नाव : संदीप शेषराव दंदाले
वडिलांचे नाव: शेषराव दंदाले
घर क्रमांक : 267
वय : 46 लिंग : पुरुष
छायाचित्र उपलब्ध

595 HMM1538107
नाव : एकनाथ याडू नाडे
वडिलांचे नाव: याडू नाडे
घर क्रमांक : 268
वय : 69 लिंग : पुरुष
छायाचित्र उपलब्ध

596 HMM1538677
नाव : रंगनाथ याडू नाडे
वडिलांचे नाव: याडू नाडे
घर क्रमांक : 268
वय : 59 लिंग : पुरुष
छायाचित्र उपलब्ध

597 HMM1539014
नाव : देवुबाई रंगनाथ नाडे
पतीचे नाव: रंगनाथ नाडे
घर क्रमांक : 268
वय : 57 लिंग : महिला
छायाचित्र उपलब्ध

598 ALJ1129089
नाव : भगवान काळुजी डोंगरे
वडिलांचे नाव: काळुजी डोंगरे
घर क्रमांक : 277अं
वय : 94 लिंग : पुरुष
छायाचित्र उपलब्ध

599 ALJ1625409
नाव : सुनीता भीमराव दंदाले
इतर: राजेशकुमार भिमराव दंदाले
घर क्रमांक : 322
वय : 48 लिंग : महिला
छायाचित्र उपलब्ध

600 ALJ1624337
नाव : पल्लवी संदीप दंदाले
पतीचे नाव: संदीप भीमराव दंदाले
घर क्रमांक : 322
वय : 29 लिंग : महिला
छायाचित्र उपलब्ध

601 ALJ1635408
नाव : रंजना प्रशांत खंडागळे
पतीचे नाव: प्रशांत खंडागळे
घर क्रमांक : 345
वय : 32 लिंग : महिला
छायाचित्र उपलब्ध

602 ALJ7062615
नाव : संगीता लिंबाजी चव्हाण
वडिलांचे नाव: लिंबाजी चव्हाण
घर क्रमांक : 401
वय : 37 लिंग : महिला
छायाचित्र उपलब्ध

603 ALJ6037972
नाव : शारदा अर्जुन डोंगरे
पतीचे नाव: अर्जुन डोंगरे
घर क्रमांक : 407
वय : 68 लिंग : महिला
छायाचित्र उपलब्ध

604 ALJ6037980
नाव : अर्जुन गोविंदराव डोंगरे
वडिलांचे नाव: गोविंदराव डोंगरे
घर क्रमांक : 407
वय : 68 लिंग : पुरुष
छायाचित्र उपलब्ध

605 HMM1538859
नाव : भिमाशंकर नारायण आप्पा हाजबे
वडिलांचे नाव: नारायण आप्पा हाजबे
घर क्रमांक : 994
वय : 44 लिंग : पुरुष
छायाचित्र उपलब्ध

606 ALJ9687716
नाव : शारदा रामेश्वर दंदाले
पतीचे नाव: रामेश्वर दंदाले
घर क्रमांक : 995
वय : 44 लिंग : महिला
छायाचित्र उपलब्ध

607 HMM1554047
नाव : रामेश्वर दंदाले
वडिलांचे नाव: भास्कर दंदाले
घर क्रमांक : 995
वय : 44 लिंग : पुरुष
छायाचित्र उपलब्ध

608 ALJ1528579
नाव : बेबी प्रभाकर दंदाळे
वडिलांचे नाव: प्रभाकर दंदाळे
घर क्रमांक : 997
वय : 45 लिंग : महिला
छायाचित्र उपलब्ध

609 ALJ1528587
नाव : सुरेश ओंकार दंदाळे
वडिलांचे नाव: ओंकार दंदाळे
घर क्रमांक : 998
वय : 46 लिंग : पुरुष
छायाचित्र उपलब्ध

610 ALJ1684521
नाव : गीता सुरेश गायकवाड
पतीचे नाव: सुरेश गायकवाड
घर क्रमांक : 999
वय : 45 लिंग : महिला
छायाचित्र उपलब्ध

611 HMM1538990
नाव : सुरेश काशिनाथ गायकवाड
वडिलांचे नाव: काशिनाथ गायकवाड
घर क्रमांक : 999
वय : 44 लिंग : पुरुष
छायाचित्र उपलब्ध

612 ALJ1687490
नाव : किरण सुरेश गायकवाड
वडिलांचे नाव: सुरेश गायकवाड
घर क्रमांक : 999
वय : 23 लिंग : पुरुष
छायाचित्र उपलब्ध

613 HMM1538024
नाव : शिला सुरेश गायकवाड
पतीचे नाव: सुरेश गायकवाड
घर क्रमांक : 1000
वय : 44 लिंग : महिला
छायाचित्र उपलब्ध

614 HMM1553080
नाव : भगवान विठोबा जोशी
वडिलांचे नाव: विठोबा जोशी
घर क्रमांक : 1001
वय : 44 लिंग : पुरुष
छायाचित्र उपलब्ध

615 ALJ6730824
नाव : उषा भगवान जोशी
पतीचे नाव: भगवान जोशी
घर क्रमांक : 1001
वय : 37 लिंग : महिला
छायाचित्र उपलब्ध

616 ALJ1453927
नाव : छाया सिताराम दंदाले
वडिलांचे नाव: सिताराम दंदाले
घर क्रमांक : 1002
वय : 44 लिंग : पुरुष
छायाचित्र उपलब्ध

617 HMM1538487
नाव : शिवाजी माणिकराव दंदाले
वडिलांचे नाव: दंदाले दंदाळे
घर क्रमांक : 1004
वय : 44 लिंग : पुरुष
छायाचित्र उपलब्ध

618 HMM1560408
नाव : संगीता हरीभाऊ पोंधे
पतीचे नाव: हरीभाऊ पोंधे
घर क्रमांक : 1006
वय : 45 लिंग : महिला
छायाचित्र उपलब्ध

619 HMM1560424
नाव : तुकाराम नामदेव पोंधे
वडिलांचे नाव: नामदेव पोंधे
घर क्रमांक : 1007
वय : 46 लिंग : पुरुष
छायाचित्र उपलब्ध

620 HMM1538651
नाव : श्रीकृष्ण गोपाळा चव्हाण
वडिलांचे नाव: गोपाळा चव्हाण
घर क्रमांक : 1009
वय : 44 लिंग : पुरुष
छायाचित्र उपलब्ध

621 HMM1537661
नाव : अनंता गोपाळा चव्हाण
वडिलांचे नाव: गोपाळा चव्हाण
घर क्रमांक : 1010
वय : 46 लिंग : पुरुष
छायाचित्र उपलब्ध

622 ALJ1574607
नाव : विकास चव्हाण
वडिलांचे नाव: अनंत गोपाला चव्हाण
घर क्रमांक : 1010
वय : 23 लिंग : पुरुष
छायाचित्र उपलब्ध

623 ALJ3503307
नाव : गजानन देवराव दंदाले
वडिलांचे नाव: देवराव दंदाले
घर क्रमांक : 1011
वय : 36 लिंग : पुरुष
छायाचित्र उपलब्ध

624 HMM1537778
नाव : कडूबा भिमराव दंदाले
वडिलांचे नाव: भिमराव दंदाले
घर क्रमांक : 1014
वय : 54 लिंग : पुरुष
छायाचित्र उपलब्ध

625 ALJ1869064
नाव : कैलास कडूबा दंदाले
वडिलांचे नाव: कडूबा दंदाले
घर क्रमांक : 1014
वय : 26 लिंग : पुरुष
छायाचित्र उपलब्ध

626 ALJ7913569
नाव : राजेशकुमार भिमराव दंदाले
वडिलांचे नाव: भिमराव दंदाले
घर क्रमांक : 1016
वय : 44 लिंग : पुरुष
छायाचित्र उपलब्ध

627 ALJ6137855
नाव : मंदा राजेशकुमार दांदळे
पतीचे नाव: राजेश दंदाले
घर क्रमांक : 1016
वय : 40 लिंग : महिला
छायाचित्र उपलब्ध

628 ALJ0226507
नाव : लक्ष्मण कुंडलिक जोशी
वडिलांचे नाव: कुंडलिक जोशी
घर क्रमांक : 145 1
वय : 62 लिंग : पुरुष
छायाचित्र उपलब्ध

629 ALJ0226515
नाव : विमल लक्ष्मण जोशी
पतीचे नाव: लक्ष्मण जोशी
घर क्रमांक : 145 1
वय : 55 लिंग : महिला
छायाचित्र उपलब्ध

630 ALJ1741602
नाव : रेखा बद्रीनाथ जोशी
पतीचे नाव: बद्रीनाथ जोशी
घर क्रमांक : 145/1 ग्राम पंचायत
वय : 30 लिंग : महिला
छायाचित्र उपलब्ध

631 ALJ6730907
नाव : बद्रीनाथ लक्ष्मण जोशी
वडिलांचे नाव: लक्ष्मण जोशी
घर क्रमांक : 145-1
वय : 33 लिंग : पुरुष
छायाचित्र उपलब्ध

632 ALJ0226523
नाव : विठोबा कुंडलिक जोशी
वडिलांचे नाव: कुंडलिक जोशी
घर क्रमांक : 145 2
वय : 65 लिंग : पुरुष
छायाचित्र उपलब्ध

633 ALJ0226531
नाव : पुतळा विठोबा जोशी
पतीचे नाव: विठोबा जोशी
घर क्रमांक : 145 2
वय : 58 लिंग : महिला
छायाचित्र उपलब्ध

634 ALJ1128354
नाव : शामकौर गंगाराम. सोरमारे
पतीचे नाव: गंगाराम. सोरमारे
घर क्रमांक : 150-1
वय : 80 लिंग : महिला
छायाचित्र उपलब्ध

635 ALJ3502481
नाव : सुगदेव गंगाराम. सोरमारे
वडिलांचे नाव: गंगाराम. सोरमारे
घर क्रमांक : 150-1
वय : 58 लिंग : पुरुष
छायाचित्र उपलब्ध

636 ALJ0226648
नाव : शेवंता सुगदेव सोरमारे
पतीचे नाव: सुगदेव सोरमारे
घर क्रमांक : 150 1
वय : 55 लिंग : महिला
छायाचित्र उपलब्ध

637 HMM1560572
नाव : सुमन शेषराव जारे
पतीचे नाव: शेषराव जारे
घर क्रमांक : 151-1
वय : 52 लिंग : महिला
छायाचित्र उपलब्ध

638 ALJ1128370
नाव : धुपर्ता साहेबराव दंदाले
पतीचे नाव: साहेबराव दंदाले
घर क्रमांक : 155-1
वय : 75 लिंग : महिला
छायाचित्र उपलब्ध

639 ALJ0226739
नाव : प्रल्हाद साहेबराव दंदाले
वडिलांचे नाव: साहेबराव दंदाले
घर क्रमांक : 155 1
वय : 58 लिंग : पुरुष
छायाचित्र उपलब्ध

640 ALJ0226747
नाव : नमर्दा प्रल्हाद दंदाले
पतीचे नाव: प्रल्हाद दंदाले
घर क्रमांक : 155 1
वय : 52 लिंग : महिला
छायाचित्र उपलब्ध

641 ALJ0226820
नाव : डिगांबर भिकाजी दंदाले
वडिलांचे नाव: भिकाजी दंदाले
घर क्रमांक : 157 1
वय : 65 लिंग : पुरुष
छायाचित्र उपलब्ध

642 HMM1538396
नाव : देविदास डिगांबर दंदाले
वडिलांचे नाव: डिगांबर दंदाले
घर क्रमांक : 157/1
वय : 40 लिंग : पुरुष
छायाचित्र उपलब्ध

643 ALJ0226852
नाव : रामदास. माणिकराव दंदाले
वडिलांचे नाव: माणिकराव दंदाले
घर क्रमांक : 158 1
वय : 69 लिंग : पुरुष
छायाचित्र उपलब्ध

644 ALJ0226872
नाव : गोपाला माणिकराव दंदाले
वडिलांचे नाव: माणिकराव दंदाले
घर क्रमांक : 158 1
वय : 68 लिंग : पुरुष
छायाचित्र उपलब्ध

645 ALJ9693656
नाव : देऊबाई गोपाळा दंदाले
पतीचे नाव: गोपाळा दंदाले
घर क्रमांक : 158 1
वय : 62 लिंग : महिला
छायाचित्र उपलब्ध

646 ALJ0226882
नाव : कमलबाई विष्णू दंदाले
पतीचे नाव: विष्णू दंदाले
घर क्रमांक : 158 1
वय : 60 लिंग : महिला
छायाचित्र उपलब्ध

647 ALJ1128420
नाव : सुभद्रा रामदास. दंदाले
पतीचे नाव: रामदास. दंदाले
घर क्रमांक : 158-1
वय : 60 लिंग : महिला
छायाचित्र उपलब्ध

648 HMM1539576
नाव : समाधान विश्वनाथ दंदाले
वडिलांचे नाव: विष्णु दंदाले
घर क्रमांक : 158-1
वय : 41 लिंग : पुरुष
छायाचित्र उपलब्ध

649 HMM1539378
नाव : कमळ राम चोरमारे
पतीचे नाव: राम चोरमारे
घर क्रमांक : 256-3
वय : 48 लिंग : महिला
छायाचित्र उपलब्ध

650 ALJ1754563
नाव : अंकिता चव्हाण
वडिलांचे नाव: गजानन चव्हाण
घर क्रमांक : 164
वय : 23 लिंग : महिला
छायाचित्र उपलब्ध

651 ALJ1761196
नाव : रामकृष्ण सोरमारे
वडिलांचे नाव: संतोष सोरमारे
घर क्रमांक : 150
वय : 23 लिंग : पुरुष
छायाचित्र उपलब्ध

652 ALJ1776350
नाव : वर्षा गजानन गायकवाड
पतीचे नाव: गजानन गायकवाड
घर क्रमांक : 182
वय : 32 लिंग : महिला
छायाचित्र उपलब्ध

653 ALJ1782051
नाव : पुष्पा भरत डोंगरे
पतीचे नाव: भरत डोंगरे
घर क्रमांक : 221
वय : 22 लिंग : महिला
छायाचित्र उपलब्ध

654 ALJ1782630
नाव : अविनाश संजय डोंगरे
वडिलांचे नाव: संजय डोंगरे
घर क्रमांक : 221
वय : 22 लिंग : पुरुष
छायाचित्र उपलब्ध

655 ALJ1795970
नाव : किरण सुरेश गायकवाड
वडिलांचे नाव: सुरेश गायकवाड
घर क्रमांक : 999
वय : 23 लिंग : पुरुष
छायाचित्र उपलब्ध

656 ALJ1795988
नाव : गणेश दगडुबा गायकवाड
वडिलांचे नाव: दगडुबा उत्तम गायकवाड
घर क्रमांक : 177
वय : 22 लिंग : पुरुष
छायाचित्र उपलब्ध

657 ALJ1797695
नाव : राम सुनील गायकवाड
वडिलांचे नाव: सुनील गायकवाड
घर क्रमांक : 003
वय : 21 लिंग : पुरुष
छायाचित्र उपलब्ध

658 ALJ1801802
नाव : ओम भरत दंदाले
वडिलांचे नाव: भरत दंदाले
घर क्रमांक : 22
वय : 20 लिंग : पुरुष
छायाचित्र उपलब्ध

659 ALJ1801950
नाव : राम गजानन दंदाले
वडिलांचे नाव: गजानन शंकर दंदाले
घर क्रमांक : 76
वय : 22 लिंग : पुरुष
छायाचित्र उपलब्ध

660 ALJ1821131
नाव : तुषार दंदाले
वडिलांचे नाव: संजय दंदाले
घर क्रमांक : 311
वय : 22 लिंग : पुरुष
छायाचित्र उपलब्ध

661 ALJ1823566
नाव : सुनील मांटे
वडिलांचे नाव: रमेश मांटे
घर क्रमांक : एमयु. खल्याळ गव्हाण
वय : 23 लिंग : पुरुष
छायाचित्र उपलब्ध

662 ALJ1837632
नाव : आकाश दांदळे
वडिलांचे नाव: रमेश दांदळे
घर क्रमांक : होस
वय : 31 लिंग : पुरुष
छायाचित्र उपलब्ध

663 ALJ6474415
नाव : मनोहर अशोक दंदाले दांदळे
वडिलांचे नाव: अशोक दन्दाले
घर क्रमांक : 57
वय : 31 लिंग : पुरुष
छायाचित्र उपलब्ध

664 ALJ1863158
नाव : स्वाती डोंगरे
पतीचे नाव: नितिन डोंगरे
घर क्रमांक : खल्यान गव्हाण
वय : 29 लिंग : महिला
छायाचित्र उपलब्ध

665 ALJ1865823
नाव : अर्जुन भानुदास जोशी
वडिलांचे नाव: भानुदास जोशी
घर क्रमांक : 76
वय : 22 लिंग : पुरुष
छायाचित्र उपलब्ध

666 RXS7060718
नाव : पवन जनार्दन दंदाले
वडिलांचे नाव: जनार्दन दंदाले
घर क्रमांक : 300
वय : 27 लिंग : पुरुष
छायाचित्र उपलब्ध

667 ALJ1873900
नाव : श्रीकृष्ण शंकर निकाळजे
वडिलांचे नाव: शंकर प्रकाश निकाळजे
घर क्रमांक : 0ए
वय : 20 लिंग : पुरुष
छायाचित्र उपलब्ध

668 ALJ1873926
नाव : स्वाती गजानन दंदाले
पतीचे नाव: गजानन भगवान दंदाले
घर क्रमांक : 0ए
वय : 25 लिंग : महिला
छायाचित्र उपलब्ध

669 ALJ1873959
नाव : प्रसाद गजानन दंदाले
वडिलांचे नाव: गजानन एकनाथ दंदाले
घर क्रमांक : 209
वय : 20 लिंग : पुरुष
छायाचित्र उपलब्ध

670 ALJ1876390
नाव : संतोष भिवसन दुंडियार
आईचे नाव: अन्नपूर्णा भिवसन दुंडियार
घर क्रमांक : 239ए
वय : 25 लिंग : पुरुष
छायाचित्र उपलब्ध

671 ALJ1876564
नाव : विकी श्रीराम गायकवाड
वडिलांचे नाव: श्रीराम दशरथ गायकवाड
घर क्रमांक : 182
वय : 27 लिंग : पुरुष
छायाचित्र उपलब्ध

672 ALJ1876622
नाव : सुमन मोतीराम दुंडियार
पतीचे नाव: मोतीराम दुंडियार
घर क्रमांक : 244ए
वय : 33 लिंग : महिला
छायाचित्र उपलब्ध

673 ALJ1876648
नाव : आशा सतीश खंदारे
पतीचे नाव: सतीश खंदारे
घर क्रमांक : 178ए
वय : 23 लिंग : महिला
छायाचित्र उपलब्ध

674 ALJ1877703
नाव : सुभाष भानुदास डोंगरे
वडिलांचे नाव: भानुदास डोंगरे
घर क्रमांक : 12
वय : 35 लिंग : पुरुष
छायाचित्र उपलब्ध

675 ALJ1877984
नाव : नूरजहाँ गुफरान शेख
पतीचे नाव: गुफरान शेख
घर क्रमांक : 244
वय : 23 लिंग : महिला
छायाचित्र उपलब्ध

676 ALJ1911080
नाव : ईश्वर संतोष चव्हाण
वडिलांचे नाव: संतोष चव्हाण
घर क्रमांक : 12
वय : 20 लिंग : पुरुष
छायाचित्र उपलब्ध

677 ALJ1927953
नाव : ऋषिकेश उद्धव शेळके
वडिलांचे नाव: उद्धव आनंदराव शेळके
घर क्रमांक : 203
वय : 20 लिंग : पुरुष
छायाचित्र उपलब्ध

678 ALJ1931294
नाव : ऋषिकेश चव्हाण
वडिलांचे नाव: संदीप चव्हाण
घर क्रमांक : वॉर्ड नं 2
वय : 21 लिंग : पुरुष
छायाचित्र उपलब्ध

679 ALJ1933431
नाव : ज्योती नाडे
पतीचे नाव: रघुनाथ नाडे
घर क्रमांक : 1
वय : 27 लिंग : महिला
छायाचित्र उपलब्ध

680 ALJ1939511
नाव : वर्षा भुजंग नाडे
पतीचे नाव: भुजंग नाडे
घर क्रमांक : खल्याळ गव्हाण
वय : 28 लिंग : महिला
छायाचित्र उपलब्ध

681 ALJ1956929
नाव : सुनील दंदाले
वडिलांचे नाव: सुरेश दंदाले
घर क्रमांक : खल्याळ गव्हाण
वय : 36 लिंग : पुरुष
छायाचित्र उपलब्ध

682 ALJ6474167
नाव : गनेश भिकाजि वाघ
वडिलांचे नाव: भिकाजि वघ
घर क्रमांक : 05
वय : 30 लिंग : पुरुष
छायाचित्र उपलब्ध

683 ALJ1974591
नाव : समरीन सय्यद सय्यद
वडिलांचे नाव: रफीक शेख
घर क्रमांक : 0
वय : 24 लिंग : पुरुष
छायाचित्र उपलब्ध

684 ALJ1981646
नाव : वैशाली शंकर सोरमारे
पतीचे नाव: शंकर सोरमारे
घर क्रमांक : 1
वय : 22 लिंग : महिला
छायाचित्र उपलब्ध

685 ALJ1982669
नाव : अक्षय रमेश केसापुरे
आईचे नाव: वर्षा रमेश केसापुरे
घर क्रमांक : 242
वय : 22 लिंग : पुरुष
छायाचित्र उपलब्ध

686 ALJ1982628
नाव : गजानन रामकिशन पिछोरे
इतर: कविता गजानन पिछोरे
घर क्रमांक : 239
वय : 42 लिंग : पुरुष
छायाचित्र उपलब्ध

687 ALJ1982370
नाव : विजय गजानन पिछोरे
आईचे नाव: कविता गजानन पिछोरे
घर क्रमांक : 239
वय : 22 लिंग : पुरुष
छायाचित्र उपलब्ध

688 ALJ1996669
नाव : सलमान शेख
वडिलांचे नाव: आलम शेख
घर क्रमांक : खल्याळ गव्हाण
वय : 20 लिंग : पुरुष
छायाचित्र उपलब्ध

689 ALJ1998145
नाव : शीतल आकाश चव्हाण
पतीचे नाव: आकाश चव्हाण
घर क्रमांक : 00
वय : 23 लिंग : महिला
छायाचित्र उपलब्ध

690 ALJ2003978
नाव : पूजा ज्ञानेश्वर दंदाले
पतीचे नाव: ज्ञानेश्वर दंदाले
घर क्रमांक : 00
वय : 26 लिंग : महिला
छायाचित्र उपलब्ध

691 ALJ2009496
नाव : पल्लवी जितकर
पतीचे नाव: प्रशांत जितकर
घर क्रमांक : 3
वय : 24 लिंग : महिला
छायाचित्र उपलब्ध

692 ALJ2017747
नाव : गजाजन रामकिसन पिछोरे
वडिलांचे नाव: रामकिशन पिछोरे
घर क्रमांक : 00
वय : 42 लिंग : पुरुष
छायाचित्र उपलब्ध

693 ALJ2018349
नाव : पंकज राजू बरंडवाल
वडिलांचे नाव: राजू बरंदवाल
घर क्रमांक : 171
वय : 20 लिंग : पुरुष
छायाचित्र उपलब्ध

694 ALJ2019248
नाव : पवन विठ्ठल खंडागळे
आईचे नाव: कल्पना विठ्ठल खंडागळे
घर क्रमांक : 46
वय : 21 लिंग : पुरुष
छायाचित्र उपलब्ध

695 ALJ2049377
नाव : अमोल शेषराव जारे
वडिलांचे नाव: शेषराव जारे
घर क्रमांक : खल्याळ गव्हाण
वय : 24 लिंग : पुरुष
छायाचित्र उपलब्ध

696 ALJ2058717
नाव : सोनपरी राजेशकुमार दंदाले
वडिलांचे नाव: राजेशकुमार भीमराव दंदाले
घर क्रमांक : 1016
वय : 20 लिंग : महिला
छायाचित्र उपलब्ध

मतदारांचा सारांश

A) मतदारांची संख्या

		यादी प्रकार	यादी ओळख	मतदारांची संख्या			
				पुरुष	महिला	तृतिय पंथी	एकूण
1	मूळ यादी	मूळ यादी	विशेष सखोल पुनरिक्षण २०२६ च्या अंतर्गत तयार करण्यात आलेली प्रारूप मतदार यादी	376	320	0	696
				376	320	0	696

मतदार नोंदणी अधिकाऱ्याची स्वाक्षरी