मतदार यादी 2026 S13 महाराष्ट्र

विधानसभा मतदारसंघाचा क्रमांक , नाव व आरक्षण स्थिती : 24 - सिंदखेड राजा (सर्वसाधारण)	यादी भाग क्रमांक : 9

ज्या लोकसभा मतदारसंघात अंतर्भुत आहे त्या लोकसभा मतदारसंघाचा क्रमांक व नाव आणि आरक्षण स्थिती : 5 - बुलढाणा (सर्वसाधारण)

1. पुनरीक्षणाचा तपशील

पुनरीक्षणाचे वर्ष	2026	**यादी ओळख** विशेष सखोल पुनरिक्षण २०२६ च्या अंतर्गत तयार करण्यात आलेली प्रारूप मतदार यादी
अहर्ता दिनांक	01-10-2026	
पुनरिक्षणाचा प्रकार	विशेष सखोल पुनरिक्षण 2026	
प्रसिद्धीचा दिनांक	31-08-2026	

2. भाग क्र. आणि मतदान क्षेत्राचा तपशील

भागामधील विभागांचा क्रमांक आणि नाव

1-दे.धनगर

मूळ नगर किंवा गाव	: देऊळगाव धनगर
पोलीस स्थानक	: अंढेरा
तालुका	: चिखली
जिल्हा	: बुलढाणा
पीन कोड	: 443201

3. मतदान केंद्राचा तपशील

मतदान केंद्राचा क्रमांक आणि नाव :	**मतदान केंद्राचा प्रकार (पुरुष/महिला/सर्वसाधारण)**	सर्वसाधारण
9 - देऊळगाव धनगर **मतदान केंद्राचा पत्ता :** जिल्हा परिषद प्राथमिक मराठी शाळा, खोली क्र 1, देऊळगाव धनगर	**या यादी भागातील सहायकारी मतदान केंद्रांची संख्या :**	0

4. मतदारांची संख्या

सुरुवातीचा अनुक्रमांक	शेवटचा अनुक्रमांक	एकूण मतदार			
		पुरुष	महिला	तृतिय पंथी	एकूण
1	1072	558	514	0	1072

मतदार नोंदणी अधिकाऱ्याची स्वाक्षरी

Nazri Naksha

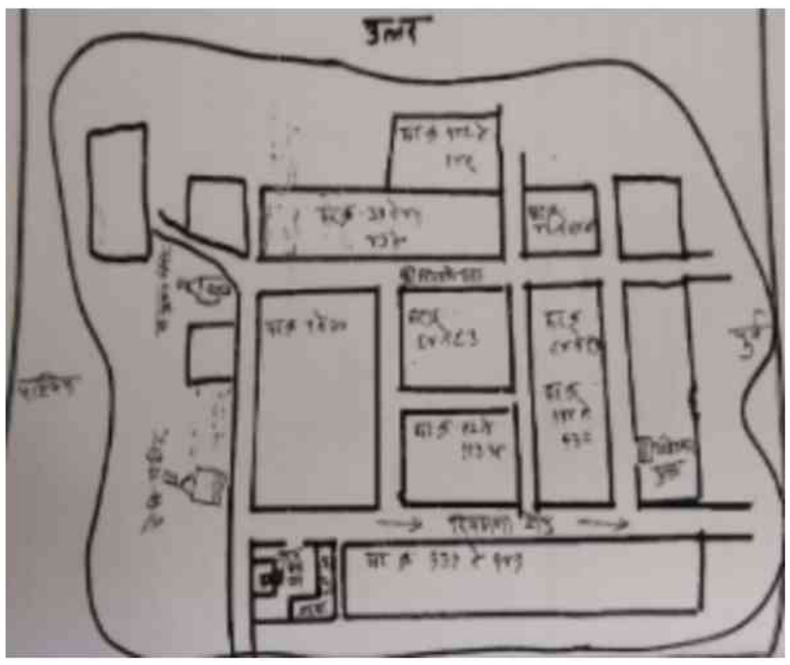

Google Map View



Polling Station Building Front View



Polling Station Front View



Cad View



Key MAP View



1
ALJ6454672
नाव : सागर तेजराव अवचार
वडिलांचे नाव: तेजराव अवचार
घर क्रमांक :
वय : 33 लिंग : पुरुष
छायाचित्र उपलब्ध

2
ALJ6454581
नाव : गोपाल शालीकराम डुकरे
वडिलांचे नाव: शालीकराम डुकरे
घर क्रमांक :
वय : 30 लिंग : पुरुष
छायाचित्र उपलब्ध

3
ALJ7014921
नाव : गजानन शामराव गायकवाड
वडिलांचे नाव: शामराव गायकवाड
घर क्रमांक :
वय : 56 लिंग : पुरुष
छायाचित्र उपलब्ध

4
ALJ7014939
नाव : कमलबाई गजानन गायकवाड
पतीचे नाव: गजानन गायकवाड
घर क्रमांक :
वय : 55 लिंग : महिला
छायाचित्र उपलब्ध

5
ALJ6455224
नाव : हनवंता धोंडु गवते
वडिलांचे नाव: धोंडु गवते
घर क्रमांक :
वय : 36 लिंग : पुरुष
छायाचित्र उपलब्ध

6
ALJ7072762
नाव : भागवत भाऊराव घायावट
वडिलांचे नाव: भाऊराव घायावट
घर क्रमांक :
वय : 29 लिंग : पुरुष
छायाचित्र उपलब्ध

7
ALJ6454367
नाव : मंजुळा राजेंद्र घुबे
पतीचे नाव: राजेंद्र घुबे
घर क्रमांक :
वय : 48 लिंग : महिला
छायाचित्र उपलब्ध

8
ALJ6455166
नाव : संदीप एकनाथ घुबे
वडिलांचे नाव: एकनाथ घुबे
घर क्रमांक :
वय : 40 लिंग : पुरुष
छायाचित्र उपलब्ध

9
ALJ6455109
नाव : रामेश्वर दिनकर घुबे
वडिलांचे नाव: दिनकर घुबे
घर क्रमांक :
वय : 39 लिंग : पुरुष
छायाचित्र उपलब्ध

10
ALJ7014897
नाव : प्रदीप एक्नाथ घुबे
वडिलांचे नाव: एक्नाथ घुबे
घर क्रमांक :
वय : 39 लिंग : पुरुष
छायाचित्र उपलब्ध

11
ALJ6454862
नाव : सविता प्रविण घुबे
पतीचे नाव: प्रविण घुबे
घर क्रमांक :
वय : 37 लिंग : महिला
छायाचित्र उपलब्ध

12
ALJ6455117
नाव : उषा तुळशिदास घुबे
पतीचे नाव: तुळशिदास घुबे
घर क्रमांक :
वय : 37 लिंग : महिला
छायाचित्र उपलब्ध

13
ALJ6455182
नाव : गिता संदीप घुबे
पतीचे नाव: संदीप घुबे
घर क्रमांक :
वय : 35 लिंग : महिला
छायाचित्र उपलब्ध

14
ALJ7014905
नाव : वंदना प्रदीप घुबे
पतीचे नाव: प्रदीप घुबे
घर क्रमांक :
वय : 36 लिंग : महिला
छायाचित्र उपलब्ध

15
ALJ6819205
नाव : मनिषा ज्ञानेश्वर घुबे
पतीचे नाव: ज्ञानेश्वर घुबे
घर क्रमांक :
वय : 35 लिंग : महिला
छायाचित्र उपलब्ध

16
ALJ6454136
नाव : दत्तात्रय शेषराव घुबे
वडिलांचे नाव: शेषराव घुबे
घर क्रमांक :
वय : 34 लिंग : पुरुष
छायाचित्र उपलब्ध

17
ALJ6298251
नाव : गनेश लक्ष्मन घुबे
वडिलांचे नाव: लक्ष्मन घुबे
घर क्रमांक :
वय : 36 लिंग : पुरुष
छायाचित्र उपलब्ध

18
ALJ6298228
नाव : शरद नारायण घुबे
वडिलांचे नाव: नारायण घुबे
घर क्रमांक :
वय : 35 लिंग : पुरुष
छायाचित्र उपलब्ध

19
ALJ6454375
नाव : अमोल शिवाजी घुबे
वडिलांचे नाव: शिवाजी घुबे
घर क्रमांक :
वय : 33 लिंग : पुरुष
छायाचित्र उपलब्ध

20
ALJ7014871
नाव : स्वाती अमोल घुबे
पतीचे नाव: अमोल घुबे
घर क्रमांक :
वय : 33 लिंग : महिला
छायाचित्र उपलब्ध

21
ALJ7014848
नाव : शीतल नंदकुमार घुबे
पतीचे नाव: नंदकुमार घुबे
घर क्रमांक :
वय : 33 लिंग : महिला
छायाचित्र उपलब्ध

22
ALJ6455174
नाव : संतोष भानुदास घुबे
वडिलांचे नाव: भानुदास घुबे
घर क्रमांक :
वय : 31 लिंग : पुरुष
छायाचित्र उपलब्ध

23
ALJ7072788
नाव : निवृत्ती जगन्नाथ घुबे
वडिलांचे नाव: जगन्नाथ घुबे
घर क्रमांक :
वय : 32 लिंग : पुरुष
छायाचित्र उपलब्ध

24
ALJ6454912
नाव : योगेश राजेंद्र घुबे
वडिलांचे नाव: राजेंद्र घुबे
घर क्रमांक :
वय : 31 लिंग : पुरुष
छायाचित्र उपलब्ध

25
ALJ6704290
नाव : जीवण घुबे
वडिलांचे नाव: ज्ञानेश्वर घुबे
घर क्रमांक :
वय : 29 लिंग : पुरुष
छायाचित्र उपलब्ध

26
ALJ7072820
नाव : सोनाली सुभाष घुबे
पतीचे नाव: सुभाष घुबे
घर क्रमांक :
वय : 30 लिंग : महिला
छायाचित्र उपलब्ध

27
ALJ7014889
नाव : रेखा संदीप घुबे
वडिलांचे नाव: संदीप घुबे
घर क्रमांक :
वय : 30 लिंग : महिला
छायाचित्र उपलब्ध

28
ALJ6954523
नाव : सुनील देविदास घुबे
वडिलांचे नाव: देविदास घुबे
घर क्रमांक :
वय : 30 लिंग : पुरुष
छायाचित्र उपलब्ध

29
ALJ7072804
नाव : सागर जगन्नाथ घुबे
वडिलांचे नाव: जगन्नाथ घुबे
घर क्रमांक :
वय : 29 लिंग : पुरुष
छायाचित्र उपलब्ध

30
ALJ7014855
नाव : गणेश प्रकाश घुबे
वडिलांचे नाव: प्रकाश घुबे
घर क्रमांक :
वय : 29 लिंग : पुरुष
छायाचित्र उपलब्ध

31 ALJ7072879
नाव : परमेश्वर रामदास घुबे
वडिलांचे नाव: रामदास घुबे
घर क्रमांक :
वय : 28 लिंग : पुरुष
छायाचित्र उपलब्ध

32 ALJ7072887
नाव : शरद परसराम घुबे
वडिलांचे नाव: परसराम घुबे
घर क्रमांक :
वय : 29 लिंग : पुरुष
छायाचित्र उपलब्ध

33 ALJ7072895
नाव : भाग्यश्री अनिल घुबे
पतीचे नाव: अनिल घुबे
घर क्रमांक :
वय : 28 लिंग : महिला
छायाचित्र उपलब्ध

34 ALJ7072853
नाव : दीपक महादू घुबे
वडिलांचे नाव: महादू घुबे
घर क्रमांक :
वय : 28 लिंग : पुरुष
छायाचित्र उपलब्ध

35 ALJ7072770
नाव : नितिन परसराम घुबे
वडिलांचे नाव: परसराम घुबे
घर क्रमांक :
वय : 28 लिंग : पुरुष
छायाचित्र उपलब्ध

36 ALJ7072838
नाव : अश्विनी जीवन घुबे
पतीचे नाव: जीवन घुबे
घर क्रमांक :
वय : 27 लिंग : महिला
छायाचित्र उपलब्ध

37 ALJ6954499
नाव : सचिन परसराम घुबे
वडिलांचे नाव: परसराम घुबे
घर क्रमांक :
वय : 29 लिंग : पुरुष
छायाचित्र उपलब्ध

38 ALJ7072911
नाव : सुरेश रंगनाथ गोफणे
वडिलांचे नाव: रंगनाथ गोफणे
घर क्रमांक :
वय : 35 लिंग : पुरुष
छायाचित्र उपलब्ध

39 ALJ6704340
नाव : समाधान घुबे
वडिलांचे नाव: हरिभाऊ घुबे
घर क्रमांक :
वय : 29 लिंग : पुरुष
छायाचित्र उपलब्ध

40 ALJ6454649
नाव : ममता उमेश जाधव
पतीचे नाव: उमेश जाधव
घर क्रमांक :
वय : 33 लिंग : महिला
छायाचित्र उपलब्ध

41 ALJ7072796
नाव : लिंबाजी वामन जंजाळ
वडिलांचे नाव: वामन जंजाळ
घर क्रमांक :
वय : 32 लिंग : पुरुष
छायाचित्र उपलब्ध

42 ALJ6954507
नाव : सतीश विलास कल्याणकर
वडिलांचे नाव: विलास कल्याणकर
घर क्रमांक :
वय : 30 लिंग : पुरुष
छायाचित्र उपलब्ध

43 ALJ6454664
नाव : मिना भानुदास करहाडे
पतीचे नाव: भानुदास करहाडे
घर क्रमांक :
वय : 43 लिंग : महिला
छायाचित्र उपलब्ध

44 ALJ6954515
नाव : गणेश विठोबा कऱ्हाडे
वडिलांचे नाव: विठोबा कऱ्हाडे
घर क्रमांक :
वय : 30 लिंग : पुरुष
छायाचित्र उपलब्ध

45 ALJ6704571
नाव : लक्ष्मी मुजमुले
पतीचे नाव: समाधान मुजमुले
घर क्रमांक :
वय : 30 लिंग : महिला
छायाचित्र उपलब्ध

46 ALJ6954473
नाव : शंकर संतोष पवार
वडिलांचे नाव: संतोष पवार
घर क्रमांक :
वय : 31 लिंग : पुरुष
छायाचित्र उपलब्ध

47 ALJ6954481
नाव : सौ.मनीषा समाधान पवार
पतीचे नाव: समाधान पवार
घर क्रमांक :
वय : 29 लिंग : महिला
छायाचित्र उपलब्ध

48 ALJ6454466
नाव : विशाल दगडु पेरे
वडिलांचे नाव: दगडु पेरे
घर क्रमांक :
वय : 33 लिंग : पुरुष
छायाचित्र उपलब्ध

49 ALJ7072812
नाव : परमेश्वर नारायण पेरे
वडिलांचे नाव: नारायण पेरे
घर क्रमांक :
वय : 33 लिंग : पुरुष
छायाचित्र उपलब्ध

50 ALJ7072929
नाव : गणेश बाबूलाल पुरभे
वडिलांचे नाव: बाबूलाल पुरभे
घर क्रमांक :
वय : 30 लिंग : पुरुष
छायाचित्र उपलब्ध

51 ALJ7072903
नाव : मनीषा विनोद पुरके
पतीचे नाव: विनोद पुरके
घर क्रमांक :
वय : 28 लिंग : महिला
छायाचित्र उपलब्ध

52 ALJ7072846
नाव : अमोल रमेश साखरे
वडिलांचे नाव: रमेश साखरे
घर क्रमांक :
वय : 37 लिंग : पुरुष
छायाचित्र उपलब्ध

53 ALJ7072754
नाव : सतीश संजय साखरे
वडिलांचे नाव: संजय साखरे
घर क्रमांक :
वय : 30 लिंग : पुरुष
छायाचित्र उपलब्ध

54 ALJ7014913
नाव : सागर साहेबराव साखरे
वडिलांचे नाव: साहेबराव साखरे
घर क्रमांक :
वय : 28 लिंग : पुरुष
छायाचित्र उपलब्ध

55 ALJ6298210
नाव : राजु अशोक तरमळे
वडिलांचे नाव: अशोक तरमळे
घर क्रमांक :
वय : 41 लिंग : पुरुष
छायाचित्र उपलब्ध

56 ALJ6455216
नाव : गजानन रामदास झाल्टे
वडिलांचे नाव: रामदास झाल्टे
घर क्रमांक :
वय : 46 लिंग : पुरुष
छायाचित्र उपलब्ध

57 ALJ9763228
नाव : दिपक विजय बाहेकर
वडिलांचे नाव: विजय बाहेकर
घर क्रमांक : -
वय : 28 लिंग : पुरुष
छायाचित्र उपलब्ध

58 ALJ9763277
नाव : रवि भगवान चव्हाण
वडिलांचे नाव: भगवान चव्हाण
घर क्रमांक : -
वय : 29 लिंग : पुरुष
छायाचित्र उपलब्ध

59 ALJ9763285
नाव : उषा गजानन घुबे
पतीचे नाव: गजानन घुबे
घर क्रमांक : -
वय : 41 लिंग : महिला
छायाचित्र उपलब्ध

60 ALJ9746587
नाव : हनुमान शत्रुघ्न घुबे
वडिलांचे नाव: शत्रुघ्न घुबे
घर क्रमांक : -
वय : 39 लिंग : पुरुष
छायाचित्र उपलब्ध

61 ALJ9746611
नाव : लक्ष्मण मुरलीधर घुबे
वडिलांचे नाव: मुरलीधर घुबे
घर क्रमांक : देऊळगाव धनगर
वय : 36 लिंग : पुरुष
छायाचित्र उपलब्ध

62 ALJ9746496
नाव : राहुल शेषराव घुबे
वडिलांचे नाव: शेषराव घुबे
घर क्रमांक : -
वय : 35 लिंग : पुरुष
छायाचित्र उपलब्ध

63 ALJ9746629
नाव : शारदा लक्ष्मण घुबे
पतीचे नाव: लक्ष्मण घुबे
घर क्रमांक : -
वय : 35 लिंग : महिला
छायाचित्र उपलब्ध

64 ALJ9755018
नाव : रेणुका हनुमान घुबे
पतीचे नाव: हनुमान घुबे
घर क्रमांक : -
वय : 34 लिंग : महिला
छायाचित्र उपलब्ध

65 ALJ9763350
नाव : भागवत शेषराव घुबे
वडिलांचे नाव: शेषराव घुबे
घर क्रमांक : -
वय : 30 लिंग : पुरुष
छायाचित्र उपलब्ध

66 ALJ9729641
नाव : स्वप्नील विठ्ठल घुबे
वडिलांचे नाव: विठ्ठल घुबे
घर क्रमांक : -
वय : 31 लिंग : पुरुष
छायाचित्र उपलब्ध

67 ALJ9746470
नाव : किरण शेषराव घुबे
वडिलांचे नाव: शेषराव घुबे
घर क्रमांक : -
वय : 30 लिंग : महिला
छायाचित्र उपलब्ध

68 ALJ9746645
नाव : वनिता भारत घुबे
पतीचे नाव: भारत घुबे
घर क्रमांक : -
वय : 30 लिंग : महिला
छायाचित्र उपलब्ध

69 ALJ9763293
नाव : सचिन लक्ष्मण घुबे
वडिलांचे नाव: लक्ष्मण घुबे
घर क्रमांक : -
वय : 28 लिंग : पुरुष
छायाचित्र उपलब्ध

70 ALJ9763400
नाव : सिद्धेश्वर घुबे
आईचे नाव: रमेश घुबे
घर क्रमांक : -
वय : 29 लिंग : पुरुष
छायाचित्र उपलब्ध

71 ALJ9763392
नाव : विशाल एकनाथ घुबे
वडिलांचे नाव: एकनाथ घुबे
घर क्रमांक : -
वय : 28 लिंग : पुरुष
छायाचित्र उपलब्ध

72 ALJ9746561
नाव : अक्षय मधुकर घुबे
वडिलांचे नाव: मधुकर घुबे
घर क्रमांक : -
वय : 27 लिंग : पुरुष
छायाचित्र उपलब्ध

73 ALJ9746546
नाव : कुणाल विष्णु घुबे
वडिलांचे नाव: विष्णु घुबे
घर क्रमांक : -
वय : 27 लिंग : पुरुष
छायाचित्र उपलब्ध

74 ALJ9763368
नाव : किशोर सुगदेव घुबे
वडिलांचे नाव: सुगदेव घुबे
घर क्रमांक : -
वय : 27 लिंग : पुरुष
छायाचित्र उपलब्ध

75 ALJ9763418
नाव : गोपाल रामेश्वर जाधव
वडिलांचे नाव: रामेश्वर जाधव
घर क्रमांक : -
वय : 26 लिंग : पुरुष
छायाचित्र उपलब्ध

76 ALJ9754953
नाव : गजानन भास्कर कल्याणकर
वडिलांचे नाव: भास्कर कल्याणकर
घर क्रमांक : -
वय : 30 लिंग : पुरुष
छायाचित्र उपलब्ध

77 ALJ9755109
नाव : सुनिल सुधाकर साखरे
वडिलांचे नाव: सुधाकर साखरे
घर क्रमांक : -
वय : 29 लिंग : पुरुष
छायाचित्र उपलब्ध

78 ALJ9755117
नाव : पवन संजय सावळे
वडिलांचे नाव: संजय सावळे
घर क्रमांक : -
वय : 29 लिंग : पुरुष
छायाचित्र उपलब्ध

79 ALJ9746652
नाव : पुजा विनोद शिंगणे
पतीचे नाव: विनोद शिंगणे
घर क्रमांक : -
वय : 29 लिंग : महिला
छायाचित्र उपलब्ध

80 ALJ9829706
नाव : मीनाबाई उद्धव तुपकर
पतीचे नाव: उद्धव तुपकर
घर क्रमांक : -
वय : 38 लिंग : महिला
छायाचित्र उपलब्ध

81 ALJ9899675
नाव : कविता गजानन चवरे
पतीचे नाव: गजानन चवरे
घर क्रमांक : 00
वय : 35 लिंग : महिला
छायाचित्र उपलब्ध

82 ALJ9900036
नाव : अश्विनी भागवत चेके
पतीचे नाव: भागवत चेके
घर क्रमांक : 00
वय : 33 लिंग : महिला
छायाचित्र उपलब्ध

83 ALJ1504752
नाव : विनोद वसंतराव गाडेकर
वडिलांचे नाव: वसंतराव गाडेकर
घर क्रमांक : 00
वय : 47 लिंग : पुरुष
छायाचित्र उपलब्ध

84 ALJ9867243
नाव : मंगला एकनाथ घुबे
पतीचे नाव: एकनाथ घुबे
घर क्रमांक : 00
वय : 69 लिंग : महिला
छायाचित्र उपलब्ध

85 ALJ9867235
नाव : चंद्रकला दिलीप घुबे
पतीचे नाव: दिलीप घुबे
घर क्रमांक : 00
वय : 45 लिंग : महिला
छायाचित्र उपलब्ध

86 ALJ1496249
नाव : मीना जगन्नाथ घुबे
पतीचे नाव: जगन्नाथ घुबे
घर क्रमांक : 00
वय : 38 लिंग : महिला
छायाचित्र उपलब्ध

87 ALJ9899550
नाव : प्रतिभा गणेश घुबे
पतीचे नाव: गणेश घुबे
घर क्रमांक : 00
वय : 37 लिंग : महिला
छायाचित्र उपलब्ध

88 ALJ9866674
नाव : वंदना संतोष घुबे
पतीचे नाव: संतोष घुबे
घर क्रमांक : 00
वय : 35 लिंग : महिला
छायाचित्र उपलब्ध

89 ALJ1638865
नाव : रेणुका समाधान घुबे
पतीचे नाव: समाधान घुबे
घर क्रमांक : 00
वय : 32 लिंग : महिला
छायाचित्र उपलब्ध

90 ALJ1638881
नाव : उमा रामेश्वर घुबे
पतीचे नाव: रामेश्वर घुबे
घर क्रमांक : 00
वय : 32 लिंग : महिला
छायाचित्र उपलब्ध

91
ALJ1496421
नाव : वनिता संजय घुबे
पतीचे नाव: संजय घुबे
घर क्रमांक : 00
वय : 31 लिंग : महिला
छायाचित्र उपलब्ध

92
ALJ1638832
नाव : सरला समाधान घुबे
पतीचे नाव: समाधान घुबे
घर क्रमांक : 00
वय : 31 लिंग : महिला
छायाचित्र उपलब्ध

93
ALJ9899923
नाव : सागर परसराम घुबे
वडिलांचे नाव: परसराम घुबे
घर क्रमांक : 00
वय : 31 लिंग : पुरुष
छायाचित्र उपलब्ध

94
ALJ9899618
नाव : रत्ना संजय घुबे
पतीचे नाव: संजय घुबे
घर क्रमांक : 00
वय : 31 लिंग : महिला
छायाचित्र उपलब्ध

95
ALJ1496074
नाव : मनीषा सागर घुबे
पतीचे नाव: सागर घुबे
घर क्रमांक : 00
वय : 30 लिंग : महिला
छायाचित्र उपलब्ध

96
ALJ9900010
नाव : पुष्पा विश्वास घुबे
पतीचे नाव: विश्वास घुबे
घर क्रमांक : 00
वय : 30 लिंग : महिला
छायाचित्र उपलब्ध

97
ALJ9900176
नाव : सुरेखा शंकर घुबे
पतीचे नाव: शंकर घुबे
घर क्रमांक : 00
वय : 29 लिंग : महिला
छायाचित्र उपलब्ध

98
ALJ9899758
नाव : अश्विनी परमेश्वर घुबे
पतीचे नाव: परमेश्वर घुबे
घर क्रमांक : 00
वय : 29 लिंग : महिला
छायाचित्र उपलब्ध

99
ALJ9899709
नाव : आकाश विलास घुबे
वडिलांचे नाव: विलास घुबे
घर क्रमांक : 00
वय : 28 लिंग : पुरुष
छायाचित्र उपलब्ध

100
ALJ1496751
नाव : अश्विनी संतोष घुबे
पतीचे नाव: संतोष घुबे
घर क्रमांक : 00
वय : 27 लिंग : महिला
छायाचित्र उपलब्ध

101
ALJ1504711
नाव : अश्विनी अनिल घुबे
पतीचे नाव: अनिल घुबे
घर क्रमांक : 00
वय : 27 लिंग : महिला
छायाचित्र उपलब्ध

102
ALJ1638857
नाव : श्रीनाथ राजेंद्र घुबे
वडिलांचे नाव: राजेंद्र घुबे
घर क्रमांक : 00
वय : 27 लिंग : पुरुष
छायाचित्र उपलब्ध

103
ALJ1496223
नाव : शुभम विजय घुबे
वडिलांचे नाव: विजय घुबे
घर क्रमांक : 00
वय : 26 लिंग : पुरुष
छायाचित्र उपलब्ध

104
ALJ1496397
नाव : आकाश संजय घुबे
वडिलांचे नाव: संजय घुबे
घर क्रमांक : 00
वय : 26 लिंग : पुरुष
छायाचित्र उपलब्ध

105
ALJ1496769
नाव : रूपाली आनंथा घुबे
पतीचे नाव: आनंथा घुबे
घर क्रमांक : 00
वय : 26 लिंग : महिला
छायाचित्र उपलब्ध

106
ALJ9899667
नाव : भागवत दत्तात्रय घुबे
वडिलांचे नाव: दत्तात्रय घुबे
घर क्रमांक : 00
वय : 25 लिंग : पुरुष
छायाचित्र उपलब्ध

107
ALJ1638840
नाव : अश्विनी परमेश्वर घुबे
पतीचे नाव: परमेश्वर घुबे
घर क्रमांक : 00
वय : 25 लिंग : महिला
छायाचित्र उपलब्ध

108
ALJ1504844
नाव : सागर तुलशीदास घुबे
वडिलांचे नाव: तुलशीदास घुबे
घर क्रमांक : 00
वय : 24 लिंग : पुरुष
छायाचित्र उपलब्ध

109
ALJ1504851
नाव : वैभव हरीदास घुबे
वडिलांचे नाव: हरीदास घुबे
घर क्रमांक : 00
वय : 24 लिंग : पुरुष
छायाचित्र उपलब्ध

110
ALJ1638824
नाव : अभिजीत राजेंद्र घुबे
वडिलांचे नाव: राजेंद्र घुबे
घर क्रमांक : 00
वय : 23 लिंग : पुरुष
छायाचित्र उपलब्ध

111
ALJ9899733
नाव : छाया रामेश्वर इंगळे
पतीचे नाव: रामेश्वर इंगळे
घर क्रमांक : 00
वय : 27 लिंग : महिला
छायाचित्र उपलब्ध

112
ALJ9900101
नाव : रेणुका अमोल इंगळे
पतीचे नाव: अमोल इंगळे
घर क्रमांक : 00
वय : 25 लिंग : महिला
छायाचित्र उपलब्ध

113
ALJ9899584
नाव : रामेश्वर भगवान काळे
आईचे नाव: भगवान काळे
घर क्रमांक : 00
वय : 27 लिंग : पुरुष
छायाचित्र उपलब्ध

114
ALJ9899600
नाव : भानुदास भिकाजी कऱ्हाडे
वडिलांचे नाव: भिकाजी कऱ्हाडे
घर क्रमांक : 00
वय : 51 लिंग : पुरुष
छायाचित्र उपलब्ध

115
ALJ1496355
नाव : अविनाश रामदास कऱ्हाडे
वडिलांचे नाव: रामदास कऱ्हाडे
घर क्रमांक : 00
वय : 25 लिंग : पुरुष
छायाचित्र उपलब्ध

116
ALJ1638873
नाव : रामेश्वर शेषराव खंदारे
वडिलांचे नाव: शेषराव खंदारे
घर क्रमांक : 00
वय : 28 लिंग : पुरुष
छायाचित्र उपलब्ध

117
ALJ9867722
नाव : हर्षल सुधाकर लहाने
वडिलांचे नाव: सुधाकर लहाने
घर क्रमांक : 00
वय : 28 लिंग : पुरुष
छायाचित्र उपलब्ध

118
ALJ1599463
नाव : किरण मंगेश मुजमुले
पतीचे नाव: मंगेश मुजमुले
घर क्रमांक : 00
वय : 25 लिंग : महिला
छायाचित्र उपलब्ध

119
ALJ1496157
नाव : विद्या सुरेश मुजमुले
पतीचे नाव: सुरेश मुजमुले
घर क्रमांक : 00
वय : 24 लिंग : महिला
छायाचित्र उपलब्ध

120
ALJ1504232
नाव : पवन त्र्यंबक मुजमुले
वडिलांचे नाव: त्र्यंबक मुजमुले
घर क्रमांक : 00
वय : 24 लिंग : पुरुष
छायाचित्र उपलब्ध

121 ALJ1504893
नाव : किरण सतीश साखरे
पतीचे नाव: सतीश साखरे
घर क्रमांक : 00
वय : 26 लिंग : महिला
छायाचित्र उपलब्ध

122 ALJ1504083
नाव : हर्षल अरुण साखरे
वडिलांचे नाव: अरुण साखरे
घर क्रमांक : 00
वय : 24 लिंग : पुरुष
छायाचित्र उपलब्ध

123 ALJ9900218
नाव : निर्मला तुलसीदास सरोदे
पतीचे नाव: तुलसीदास सरोदे
घर क्रमांक : 00
वय : 37 लिंग : महिला
छायाचित्र उपलब्ध

124 ALJ9899873
नाव : अक्षय अच्युतराव सरोदे
वडिलांचे नाव: आच्युतराव सरोदे
घर क्रमांक : 00
वय : 26 लिंग : पुरुष
छायाचित्र उपलब्ध

125 ALJ1504091
नाव : पूजा निवृत्ति सावळे
पतीचे नाव: निवृत्ति सावळे
घर क्रमांक : 00
वय : 30 लिंग : महिला
छायाचित्र उपलब्ध

126 ALJ9899519
नाव : सुलताना साजेद सय्यद
पतीचे नाव: साजेद सय्यद
घर क्रमांक : 00
वय : 32 लिंग : महिला
छायाचित्र उपलब्ध

127 ALJ9899766
नाव : यास्मीन जावेद सय्यद
पतीचे नाव: जावेद सय्यद
घर क्रमांक : नियर वाटर टांक
वय : 31 लिंग : महिला
छायाचित्र उपलब्ध

128 ALJ1504265
नाव : अभय रामेश्वर शेटे
वडिलांचे नाव: रामेश्वर शेटे
घर क्रमांक : 00
वय : 24 लिंग : पुरुष
छायाचित्र उपलब्ध

129 ALJ1504257
नाव : देविदास रामदास शिंदे
वडिलांचे नाव: रामदास शिंदे
घर क्रमांक : 00
वय : 27 लिंग : पुरुष
छायाचित्र उपलब्ध

130 ALJ9866567
नाव : ज्योती भानुदास उगले
वडिलांचे नाव: भानुदास उगले
घर क्रमांक : 00
वय : 28 लिंग : महिला
छायाचित्र उपलब्ध

131 ALJ1571728
नाव : उषा गजानन झाल्टे
पतीचे नाव: गजानन झाल्टे
घर क्रमांक : 00
वय : 42 लिंग : महिला
छायाचित्र उपलब्ध

132 ALJ1653245
नाव : किरण दत्तू घुबे
पतीचे नाव: दत्तू घुबे
घर क्रमांक : 01
वय : 34 लिंग : महिला
छायाचित्र उपलब्ध

133 ALJ9608597
नाव : विमल शंकर घुबे
पतीचे नाव: शंकर घुबे
घर क्रमांक : 1 क
वय : 58 लिंग : महिला
छायाचित्र उपलब्ध

134 DQQ1339399
नाव : सुनिता मधुकर नारायण घुबे
पतीचे नाव: नारायण घुबे
घर क्रमांक : 005
वय : 45 लिंग : महिला
छायाचित्र उपलब्ध

135 ALJ6455083
नाव : नंदकिशोर ज्ञानेश्वर घुबे
वडिलांचे नाव: ज्ञानेश्वर घुबे
घर क्रमांक : 5
वय : 34 लिंग : पुरुष
छायाचित्र उपलब्ध

136 DQQ2019081
नाव : लता केशव घुबे
पतीचे नाव: केशव घुबे
घर क्रमांक : 5 अ
वय : 51 लिंग : महिला
छायाचित्र उपलब्ध

137 DQQ2019750
नाव : रमेश नारायण घुबे
वडिलांचे नाव: नारायण घुबे
घर क्रमांक : 5ब
वय : 58 लिंग : पुरुष
छायाचित्र उपलब्ध

138 DQQ2019313
नाव : द्वारका रमेश घुबे
पतीचे नाव: रमेश घुबे
घर क्रमांक : 5ब
वय : 55 लिंग : महिला
छायाचित्र उपलब्ध

139 DQQ2020469
नाव : मधुकर नारायण घुबे
वडिलांचे नाव: नारायण घुबे
घर क्रमांक : 5क
वय : 56 लिंग : पुरुष
छायाचित्र उपलब्ध

140 ALJ1494954
नाव : निर्मला धोंडू घुबे
पतीचे नाव: धोंडू घुबे
घर क्रमांक : 6
वय : 46 लिंग : महिला
छायाचित्र उपलब्ध

141 ALJ6704282
नाव : समाधान संतोष पवार
वडिलांचे नाव: संतोष पवार
घर क्रमांक : 6
वय : 38 लिंग : पुरुष
छायाचित्र उपलब्ध

142 ALJ6704555
नाव : लक्ष्मि भगवान साखरे
पतीचे नाव: भगवान साखरे
घर क्रमांक : 09
वय : 34 लिंग : महिला
छायाचित्र उपलब्ध

143 ALJ6704530
नाव : मनीषा समाधान घुबे
पतीचे नाव: समाधान घुबे
घर क्रमांक : 11
वय : 34 लिंग : महिला
छायाचित्र उपलब्ध

144 ALJ0023654
नाव : मालती गजानन घुबे
पतीचे नाव: गजानन घुबे
घर क्रमांक : 12
वय : 52 लिंग : महिला
छायाचित्र उपलब्ध

145 DQQ1337195
नाव : व्दारका साहेबराव घुबे
पतीचे नाव: साहेबराव घुबे
घर क्रमांक : 13
वय : 75 लिंग : महिला
छायाचित्र उपलब्ध

146 DQQ1358290
नाव : नामदेव साहेबराव घुबे
वडिलांचे नाव: साहेबराव घुबे
घर क्रमांक : 13
वय : 59 लिंग : पुरुष
छायाचित्र उपलब्ध

147 ALJ1494921
नाव : गंगुबाई नामदेव घुबे
पतीचे नाव: नामदेव घुबे
घर क्रमांक : 13
वय : 53 लिंग : महिला
छायाचित्र उपलब्ध

148 ALJ9708397
नाव : सुनीता नामदेव घुबे
पतीचे नाव: नामदेव घुबे
घर क्रमांक : 13
वय : 43 लिंग : महिला
छायाचित्र उपलब्ध

149 ALJ6851042
नाव : अमोल रमेश घुबे
वडिलांचे नाव: रमेश घुबे
घर क्रमांक : 13
वय : 33 लिंग : पुरुष
छायाचित्र उपलब्ध

150 ALJ9763202
नाव : गणेश भगवान घुबे
वडिलांचे नाव: भगवान घुबे
घर क्रमांक : 13
वय : 28 लिंग : पुरुष
छायाचित्र उपलब्ध

151 DQQ2018539
नाव : दत्तात्रय संतोष घुबे
वडिलांचे नाव: संतोष घुबे
घर क्रमांक : 13 अ
वय : 64 लिंग : पुरुष
छायाचित्र उपलब्ध

152 DQQ1355833
नाव : मंदा दत्तात्रय घुबे
पतीचे नाव: दत्तात्रय घुबे
घर क्रमांक : 13 अ
वय : 59 लिंग : महिला
छायाचित्र उपलब्ध

153 DQQ1340181
नाव : भगवान तुकाराम घुबे
वडिलांचे नाव: तुकाराम घुबे
घर क्रमांक : 13 ब
वय : 54 लिंग : पुरुष
छायाचित्र उपलब्ध

154 DQQ1339654
नाव : कस्तुरा भगवान घुबे
पतीचे नाव: भगवान घुबे
घर क्रमांक : 13 ब
वय : 52 लिंग : महिला
छायाचित्र उपलब्ध

155 DQQ1340074
नाव : रमेश तुकाराम घुबे
वडिलांचे नाव: तुकाराम घुबे
घर क्रमांक : 13 क
वय : 52 लिंग : पुरुष
छायाचित्र उपलब्ध

156 DQQ1339647
नाव : रत्नमाला रमेश घुबे
पतीचे नाव: रमेश घुबे
घर क्रमांक : 13 क
वय : 49 लिंग : महिला
छायाचित्र उपलब्ध

157 DQQ1337153
नाव : सिंधुबाई नारायण घुबे
पतीचे नाव: नारायण घुबे
घर क्रमांक : 14
वय : 60 लिंग : महिला
छायाचित्र उपलब्ध

158 ALJ1504117
नाव : स्वाती सिद्धेश्वर घुबे
पतीचे नाव: सिद्धेश्वर घुबे
घर क्रमांक : 14
वय : 34 लिंग : महिला
छायाचित्र उपलब्ध

159 ALJ6455026
नाव : खंडु शेषराव घुबे
वडिलांचे नाव: शेषराव घुबे
घर क्रमांक : 16
वय : 33 लिंग : पुरुष
छायाचित्र उपलब्ध

160 DQQ1357276
नाव : समाधान एकनाथ पंडीत
वडिलांचे नाव: एकनाथ पंडीत
घर क्रमांक : 16
वय : 51 लिंग : पुरुष
छायाचित्र उपलब्ध

161 ALJ1178342
नाव : सुलोचना एकनाथ पंडीत
वडिलांचे नाव: एकनाथ पंडीत
घर क्रमांक : 16
वय : 50 लिंग : महिला
छायाचित्र उपलब्ध

162 DQQ1355916
नाव : अनिता समाधान पंडीत
पतीचे नाव: समाधान पंडीत
घर क्रमांक : 16
वय : 48 लिंग : महिला
छायाचित्र उपलब्ध

163 ALJ6455133
नाव : एकनाथ उध्दव तुपकर
वडिलांचे नाव: उध्दव तुपकर
घर क्रमांक : 16
वय : 37 लिंग : पुरुष
छायाचित्र उपलब्ध

164 DQQ1340033
नाव : शेषराव नामदेव घुबे
वडिलांचे नाव: नामदेव घुबे
घर क्रमांक : 16 अ
वय : 64 लिंग : पुरुष
छायाचित्र उपलब्ध

165 DQQ1339886
नाव : सिंधू शेषराव घुबे
पतीचे नाव: शेषराव घुबे
घर क्रमांक : 16 अ
वय : 60 लिंग : महिला
छायाचित्र उपलब्ध

166 DQQ1338631
नाव : मिनाबाई उद्धव तुपकर
पतीचे नाव: मधुकर शेटे
घर क्रमांक : 16 क
वय : 54 लिंग : महिला
छायाचित्र उपलब्ध

167 ALJ0023694
नाव : ज्ञानेश्वर नामदेव घुबे
वडिलांचे नाव: नामदेव घुबे
घर क्रमांक : 20
वय : 62 लिंग : पुरुष
छायाचित्र उपलब्ध

168 ALJ0023705
नाव : गंगुबाई ज्ञानेश्वर घुबे
पतीचे नाव: ज्ञानेश्वर घुबे
घर क्रमांक : 20
वय : 57 लिंग : महिला
छायाचित्र उपलब्ध

169 ALJ6454128
नाव : अनंथा ज्ञानेश्वर घुबे
वडिलांचे नाव: ज्ञानेश्वर घुबे
घर क्रमांक : 20
वय : 31 लिंग : पुरुष
छायाचित्र उपलब्ध

170 ALJ0023753
नाव : शांताबाई दगडु घुबे
पतीचे नाव: दगडु घुबे
घर क्रमांक : 25
वय : 72 लिंग : महिला
छायाचित्र उपलब्ध

171 ALJ0023763
नाव : गजानन दगडु घुबे
वडिलांचे नाव: दगडु घुबे
घर क्रमांक : 25
वय : 50 लिंग : पुरुष
छायाचित्र उपलब्ध

172 DQQ1357201
नाव : सविता गजानन घुबे
पतीचे नाव: गजानन घुबे
घर क्रमांक : 25
वय : 45 लिंग : महिला
छायाचित्र उपलब्ध

173 ALJ9754979
नाव : ऋषिकेश गणेश भोपळे
वडिलांचे नाव: गणेश भोपळे
घर क्रमांक : 27
वय : 28 लिंग : पुरुष
छायाचित्र उपलब्ध

174 ALJ6455018
नाव : राधा संतोष घुबे
पतीचे नाव: संतोष घुबे
घर क्रमांक : 27
वय : 39 लिंग : महिला
छायाचित्र उपलब्ध

175 ALJ0023773
नाव : शेषराव ग्यानू घुबे
वडिलांचे नाव: ग्यानू घुबे
घर क्रमांक : 28
वय : 63 लिंग : पुरुष
छायाचित्र उपलब्ध

176 ALJ1178359
नाव : सरस्वती भगवान घुबे
पतीचे नाव: भगवान घुबे
घर क्रमांक : 30
वय : 58 लिंग : महिला
छायाचित्र उपलब्ध

177 ALJ0023783
नाव : मीना शेषराव घुबे
पतीचे नाव: शेषराव घुबे
घर क्रमांक : 30
वय : 57 लिंग : महिला
छायाचित्र उपलब्ध

178 DQQ1336940
नाव : रामेश्वर भगवान घुबे
वडिलांचे नाव: भगवान घुबे
घर क्रमांक : 30
वय : 45 लिंग : पुरुष
छायाचित्र उपलब्ध

179 ALJ9763244
नाव : शारदा रामेश्वर घुबे
पतीचे नाव: रामेश्वर घुबे
घर क्रमांक : 30
वय : 39 लिंग : महिला
छायाचित्र उपलब्ध

180 ALJ6636054
नाव : ईश्वर भगवान घुबे
वडिलांचे नाव: भगवान घुबे
घर क्रमांक : 30
वय : 36 लिंग : पुरुष
छायाचित्र उपलब्ध

181 ALJ9763236
नाव : श्रद्धा ईश्वर घुबे
पतीचे नाव: ईश्वर घुबे
घर क्रमांक : 30
वय : 28 लिंग : महिला
छायाचित्र उपलब्ध

182 DQQ0792234
नाव : नंदकिशोर भीवाजी घुबे
वडिलांचे नाव: भीवाजी घुबे
घर क्रमांक : 31
वय : 60 लिंग : पुरुष
छायाचित्र उपलब्ध

183 ALJ0023804
नाव : चंद्रकला नंदकिशोर घुबे
पतीचे नाव: नंदकिशोर घुबे
घर क्रमांक : 31
वय : 56 लिंग : महिला
छायाचित्र उपलब्ध

184 ALJ6704449
नाव : अमोल केशवराव घुबे
वडिलांचे नाव: केशवराव घुबे
घर क्रमांक : 31
वय : 36 लिंग : पुरुष
छायाचित्र उपलब्ध

185 ALJ6704472
नाव : मनीषा अमोल घुबे
पतीचे नाव: अमोल घुबे
घर क्रमांक : 31
वय : 36 लिंग : महिला
छायाचित्र उपलब्ध

186 ALJ0023820
नाव : पार्वती निंबाजी गायकवाड
पतीचे नाव: लिंबाजी गायकवाड
घर क्रमांक : 33
वय : 62 लिंग : महिला
छायाचित्र उपलब्ध

187 DQQ1356724
नाव : शंकर निंबाजी गायकवाड
वडिलांचे नाव: निंबाजी गायकवाड
घर क्रमांक : 33
वय : 46 लिंग : पुरुष
छायाचित्र उपलब्ध

188 ALJ6636062
नाव : कमल शंकर गायकवाड
पतीचे नाव: शंकर गायकवाड
घर क्रमांक : 33
वय : 40 लिंग : महिला
छायाचित्र उपलब्ध

189 ALJ9755091
नाव : संतोष रतन धुबे
वडिलांचे नाव: रतन धुबे
घर क्रमांक : 34
वय : 33 लिंग : पुरुष
छायाचित्र उपलब्ध

190 ALJ1007343
नाव : रतन बापुराव घुबे
वडिलांचे नाव: बापुराव घुबे
घर क्रमांक : 34
वय : 57 लिंग : पुरुष
छायाचित्र उपलब्ध

191 ALJ0023838
नाव : रुख्मिनी सुरेश घुबे
पतीचे नाव: सुरेश घुबे
घर क्रमांक : 34
वय : 56 लिंग : महिला
छायाचित्र उपलब्ध

192 ALJ1007350
नाव : रंजना रतन घुबे
पतीचे नाव: रतन घुबे
घर क्रमांक : 34
वय : 52 लिंग : महिला
छायाचित्र उपलब्ध

193 DQQ1337948
नाव : अरुण सुरेश घुबे
वडिलांचे नाव: सुरेश घुबे
घर क्रमांक : 34
वय : 44 लिंग : पुरुष
छायाचित्र उपलब्ध

194 ALJ6035125
नाव : मंदा अरुण घुबे
पतीचे नाव: अरुण घुबे
घर क्रमांक : 34
वय : 38 लिंग : महिला
छायाचित्र उपलब्ध

195 DQQ2018836
नाव : शिवाजी सुरेश घुबे
वडिलांचे नाव: सुरेश घुबे
घर क्रमांक : 34
वय : 37 लिंग : पुरुष
छायाचित्र उपलब्ध

196 ALJ6636005
नाव : विनोद सुरेश घुबे
वडिलांचे नाव: सुरेश घुबे
घर क्रमांक : 34
वय : 35 लिंग : पुरुष
छायाचित्र उपलब्ध

197 ALJ9763343
नाव : लक्ष्मी शिवाजी घुबे
पतीचे नाव: शिवाजी घुबे
घर क्रमांक : 34
वय : 29 लिंग : महिला
छायाचित्र उपलब्ध

198 DQQ0792309
नाव : रमेश बापुराव घुबे
वडिलांचे नाव: बापुराव घुबे
घर क्रमांक : 36
वय : 65 लिंग : पुरुष
छायाचित्र उपलब्ध

199 ALJ0023846
नाव : इंदुबाई रमेश घुबे
पतीचे नाव: रमेश घुबे
घर क्रमांक : 36
वय : 60 लिंग : महिला
छायाचित्र उपलब्ध

200 ALJ6455125
नाव : कविता संदीप घुबे
पतीचे नाव: संदीप घुबे
घर क्रमांक : 36
वय : 34 लिंग : महिला
छायाचित्र उपलब्ध

201 DQQ0792341
नाव : संजय शंकरराव घुबे
वडिलांचे नाव: शंकरराव घुबे
घर क्रमांक : 37
वय : 49 लिंग : पुरुष
छायाचित्र उपलब्ध

202 DQQ1338938
नाव : संगीता संजय घुबे
पतीचे नाव: संजय घुबे
घर क्रमांक : 37
वय : 44 लिंग : महिला
छायाचित्र उपलब्ध

203 ALJ1633916
नाव : विशाल संजय घुबे
वडिलांचे नाव: संजय घुबे
घर क्रमांक : 37
वय : 23 लिंग : पुरुष
छायाचित्र उपलब्ध

204 DQQ0792358
नाव : अंबादास. नामदेव घुबे
वडिलांचे नाव: नामदेव घुबे
घर क्रमांक : 38
वय : 70 लिंग : पुरुष
छायाचित्र उपलब्ध

205 DQQ0792366
नाव : पार्वती अंबादास घुबे
पतीचे नाव: अंबादास घुबे
घर क्रमांक : 38
वय : 65 लिंग : महिला
छायाचित्र उपलब्ध

206 DQQ1358241
नाव : विजय अंबादास घुबे
वडिलांचे नाव: अंबादास घुबे
घर क्रमांक : 38
वय : 44 लिंग : पुरुष
छायाचित्र उपलब्ध

207 ALJ6636195
नाव : रेणूका गजानन घूबे
पतीचे नाव: गजानन घूबे
घर क्रमांक : 38
वय : 39 लिंग : महिला
छायाचित्र उपलब्ध

208 ALJ1071489
नाव : संदीप रमेश घुबे
वडिलांचे नाव: रमेश घुबे
घर क्रमांक : 38
वय : 39 लिंग : पुरुष
छायाचित्र उपलब्ध

209 ALJ6636203
नाव : वर्षा विजय घुबे
पतीचे नाव: विजय घुबे
घर क्रमांक : 38
वय : 34 लिंग : महिला
छायाचित्र उपलब्ध

210 ALJ0023862
नाव : कालिंदा पांडुरंग घुबे
पतीचे नाव: पांडुरंग घुबे
घर क्रमांक : 39
वय : 53 लिंग : महिला
छायाचित्र उपलब्ध

211 DQQ1336973
नाव : जयंत पांडुरंग घुबे
वडिलांचे नाव: पांडुरंग घुबे
घर क्रमांक : 39
वय : 45 लिंग : पुरुष
छायाचित्र उपलब्ध

212 ALJ6102974
नाव : अनिल पांडूरंग घूबे
वडिलांचे नाव: पांडूरंग घूबे
घर क्रमांक : 39
वय : 38 लिंग : पुरुष
छायाचित्र उपलब्ध

213 ALJ6704167
नाव : कविता जयंत घुबे
पतीचे नाव: जयंत घुबे
घर क्रमांक : 39
वय : 38 लिंग : महिला
छायाचित्र उपलब्ध

214 ALJ6704647
नाव : मीराबाई दत्तू साखरे
पतीचे नाव: दत्तू साखरे
घर क्रमांक : 40
वय : 33 लिंग : महिला
छायाचित्र उपलब्ध

215 ALJ1007392
नाव : पुरुषोत्तम सखाराम घुबे
वडिलांचे नाव: सखाराम घुबे
घर क्रमांक : 40 अ
वय : 59 लिंग : पुरुष
छायाचित्र उपलब्ध

216 ALJ1007400
नाव : सरलाबाई पुरुषोत्तम घुबे
पतीचे नाव: पुरुषोत्तम घुबे
घर क्रमांक : 40 अ
वय : 55 लिंग : महिला
छायाचित्र उपलब्ध

217 ALJ9866682
नाव : संतोष पुरुषोत्तम घुबे
वडिलांचे नाव: पुरुषोत्तम घुबे
घर क्रमांक : 40ए
वय : 36 लिंग : पुरुष
छायाचित्र उपलब्ध

218 ALJ6103287
नाव : परमेश्वर पुरुषोत्तम घुबे
वडिलांचे नाव: पुरुषोत्तम घुबे
घर क्रमांक : 40अ
वय : 34 लिंग : पुरुष
छायाचित्र उपलब्ध

219 DQQ2019735
नाव : चंद्रभागा भानुदास. घुबे
पतीचे नाव: भानुदास. घुबे
घर क्रमांक : 42
वय : 65 लिंग : महिला
छायाचित्र उपलब्ध

220 DQQ1337377
नाव : तुळशीराम भानुदास घुबे
वडिलांचे नाव: भानुदास घुबे
घर क्रमांक : 42
वय : 49 लिंग : पुरुष
छायाचित्र उपलब्ध

221 DQQ1337088
नाव : सुनिल भानुदास घुबे
वडिलांचे नाव: भानुदास घुबे
घर क्रमांक : 42
वय : 46 लिंग : पुरुष
छायाचित्र उपलब्ध

222 ALJ6636104
नाव : कुशीवर्ता तुळशीदास घुबे
पतीचे नाव: तुळशीदास घुबे
घर क्रमांक : 42
वय : 42 लिंग : महिला
छायाचित्र उपलब्ध

223 ALJ6102982
नाव : शीला घुबे
पतीचे नाव: सुनील घुबे
घर क्रमांक : 42
वय : 40 लिंग : महिला
छायाचित्र उपलब्ध

224 ALJ6704175
नाव : शुभांगी जगन्नाथ घुबे
वडिलांचे नाव: जगनाथ घुबे
घर क्रमांक : 43
वय : 33 लिंग : महिला
छायाचित्र उपलब्ध

225 ALJ1178375
नाव : वत्सला बळीराम. घुबे
पतीचे नाव: बळीराम. घुबे
घर क्रमांक : 43
वय : 75 लिंग : महिला
छायाचित्र उपलब्ध

226 ALJ0023911
नाव : राजीव रामदास. घुबे
वडिलांचे नाव: रामदास. घुबे
घर क्रमांक : 43
वय : 49 लिंग : पुरुष
छायाचित्र उपलब्ध

227 ALJ6636120
नाव : नंदा राजू घुबे
पतीचे नाव: राजू घुबे
घर क्रमांक : 43
वय : 47 लिंग : महिला
छायाचित्र उपलब्ध

228 DQQ2020402
नाव : संगिता राजेंद्र घुबे
पतीचे नाव: राजेंद्र घुबे
घर क्रमांक : 43
वय : 47 लिंग : महिला
छायाचित्र उपलब्ध

229 ALJ6636112
नाव : संजय रामदास घुबे
वडिलांचे नाव: रामदास घुबे
घर क्रमांक : 43
वय : 45 लिंग : पुरुष
छायाचित्र उपलब्ध

230 ALJ9866591
नाव : सचिन राजेंद्र घुबे
वडिलांचे नाव: राजेंद्र घुबे
घर क्रमांक : 43
वय : 29 लिंग : पुरुष
छायाचित्र उपलब्ध

231 DQQ2020212
नाव : ओंकार सखाराम. घुबे
वडिलांचे नाव: सखाराम. घुबे
घर क्रमांक : 44
वय : 66 लिंग : पुरुष
छायाचित्र उपलब्ध

232 ALJ6636070
नाव : परशराम सखाराम घुबे
वडिलांचे नाव: सखाराम घुबे
घर क्रमांक : 44
वय : 53 लिंग : पुरुष
छायाचित्र उपलब्ध

233 ALJ6636088
नाव : पंचफुला परशराम घुबे
पतीचे नाव: परशराम घुबे
घर क्रमांक : 44
वय : 52 लिंग : महिला
छायाचित्र उपलब्ध

234 ALJ6636138
नाव : विनोद ओंकार घुबे
वडिलांचे नाव: ओंकार घुबे
घर क्रमांक : 44
वय : 39 लिंग : पुरुष
छायाचित्र उपलब्ध

235 DQQ2018794
नाव : अभीमन्यु ओंकार घुबे
वडिलांचे नाव: ओमकार घुबे
घर क्रमांक : 44
वय : 37 लिंग : पुरुष
छायाचित्र उपलब्ध

236 ALJ6102990
नाव : वर्षा अभिमन्यू घुबे
पतीचे नाव: अभिमन्यू घुबे
घर क्रमांक : 44
वय : 36 लिंग : महिला
छायाचित्र उपलब्ध

237 ALJ6704464
नाव : छगन परसराम घुबे
वडिलांचे नाव: परसराम घुबे
घर क्रमांक : 44
वय : 33 लिंग : पुरुष
छायाचित्र उपलब्ध

238 ALJ1496330
नाव : आश्विनी विनोद घुबे
पतीचे नाव: विनोद घुबे
घर क्रमांक : 44
वय : 29 लिंग : महिला
छायाचित्र उपलब्ध

239 DQQ1357698
नाव : यशोदाबाई ओंकार घुबे
पतीचे नाव: ओंकार घुबे
घर क्रमांक : 45
वय : 62 लिंग : महिला
छायाचित्र उपलब्ध

240 ALJ0023945
नाव : लक्ष्मण लिंबाजी घुबे
वडिलांचे नाव: लिंबाजी घुबे
घर क्रमांक : 48
वय : 58 लिंग : पुरुष
छायाचित्र उपलब्ध

241 ALJ1178409
नाव : सुष्मा लक्ष्मण घुबे
पतीचे नाव: लक्ष्मण घुबे
घर क्रमांक : 48
वय : 52 लिंग : महिला
छायाचित्र उपलब्ध

242 ALJ6103006
नाव : निलेश लक्ष्मण घूबे
वडिलांचे नाव: लक्ष्मण घूबे
घर क्रमांक : 48
वय : 36 लिंग : पुरुष
छायाचित्र उपलब्ध

243 ALJ0023971
नाव : बेबी प्रकाश घुबे
पतीचे नाव: प्रकाश घुबे
घर क्रमांक : 49
वय : 55 लिंग : महिला
छायाचित्र उपलब्ध

244 ALJ0023981
नाव : सुभाष पाटीलबा घुबे
वडिलांचे नाव: पाटीलबा घुबे
घर क्रमांक : 49
वय : 52 लिंग : पुरुष
छायाचित्र उपलब्ध

245 ALJ6636153
नाव : संगिता सुभाष घुबे
वडिलांचे नाव: सुभाष घुबे
घर क्रमांक : 49
वय : 46 लिंग : महिला
छायाचित्र उपलब्ध

246 ALJ6851133
नाव : कमल विष्णू घुबे
पतीचे नाव: विष्णू घुबे
घर क्रमांक : 49
वय : 37 लिंग : महिला
छायाचित्र उपलब्ध

247 ALJ1007442
नाव : ज्योती खंडु इंगळे
पतीचे नाव: खंडु इंगळे
घर क्रमांक : 49
वय : 37 लिंग : महिला
छायाचित्र उपलब्ध

248 ALJ0024000
नाव : विष्णु शेनफड घुबे
वडिलांचे नाव: शेनफड घुबे
घर क्रमांक : 51
वय : 50 लिंग : पुरुष
छायाचित्र उपलब्ध

249 DQQ2018497
नाव : वंदना विष्णु घुबे
पतीचे नाव: विष्णु घुबे
घर क्रमांक : 51
वय : 46 लिंग : महिला
छायाचित्र उपलब्ध

250 ALJ1633957
नाव : प्रसन्न विष्णू घुबे
वडिलांचे नाव: विष्णू घुबे
घर क्रमांक : 51
वय : 22 लिंग : पुरुष
छायाचित्र उपलब्ध

251 ALJ6704431
नाव : ज्योती हनवंता गवते
पतीचे नाव: हनवंता गवते
घर क्रमांक : 53
वय : 31 लिंग : महिला
छायाचित्र उपलब्ध

252 DQQ1356641
नाव : वत्सला उत्तम. घुबे
पतीचे नाव: उत्तम. घुबे
घर क्रमांक : 53
वय : 82 लिंग : महिला
छायाचित्र उपलब्ध

253 DQQ1338102
नाव : पूष्पा संजय साखरे
पतीचे नाव: संजय साखरे
घर क्रमांक : 56
वय : 52 लिंग : महिला
छायाचित्र उपलब्ध

254 ALJ9754938
नाव : संजय दगडू साखरे
वडिलांचे नाव: दगडू साखरे
घर क्रमांक : 56
वय : 50 लिंग : पुरुष
छायाचित्र उपलब्ध

255 ALJ0024034
नाव : विमल श्रीराम. साखरे
पतीचे नाव: श्रीराम. साखरे
घर क्रमांक : 57
वय : 55 लिंग : महिला
छायाचित्र उपलब्ध

256 ALJ6636161
नाव : भास्कर श्रीराम साखरे
वडिलांचे नाव: श्रीराम साखरे
घर क्रमांक : 57
वय : 44 लिंग : पुरुष
छायाचित्र उपलब्ध

257 ALJ0024042
नाव : कमल ग्यानबा साखरे
पतीचे नाव: कमल ग्यानबा साखरे
घर क्रमांक : 58
वय : 65 लिंग : महिला
छायाचित्र उपलब्ध

258 ALJ0024078
नाव : गणेश विठोबा साखरे
वडिलांचे नाव: विठोबा साखरे
घर क्रमांक : 58
वय : 58 लिंग : पुरुष
छायाचित्र उपलब्ध

259 ALJ0024088
नाव : कासाबाई गणेश साखरे
पतीचे नाव: गणेश साखरे
घर क्रमांक : 58
वय : 51 लिंग : महिला
छायाचित्र उपलब्ध

260 ALJ0024098
नाव : सुमन गणेश साखरे
पतीचे नाव: गणेश साखरे
घर क्रमांक : 58
वय : 49 लिंग : महिला
छायाचित्र उपलब्ध

261 ALJ6704274
नाव : समाधान ग्यानबा साखरे
वडिलांचे नाव: ग्यानबा साखरे
घर क्रमांक : 58
वय : 32 लिंग : पुरुष
छायाचित्र उपलब्ध

262 ALJ0024125
नाव : गजानन हिम्मतराव साखरे
वडिलांचे नाव: हिम्मतराव साखरे
घर क्रमांक : 63
वय : 51 लिंग : पुरुष
छायाचित्र उपलब्ध

263 DQQ2018117
नाव : विजय हिम्मतराव साखरे
वडिलांचे नाव: हिम्मतराव साखरे
घर क्रमांक : 63
वय : 48 लिंग : पुरुष
छायाचित्र उपलब्ध

264 DQQ2018174
नाव : शिला विजय साखरे
पतीचे नाव: विजय साखरे
घर क्रमांक : 63
वय : 46 लिंग : महिला
छायाचित्र उपलब्ध

265 DQQ1357672
नाव : कमल गजानन साखरे
वडिलांचे नाव: गजानन साखरे
घर क्रमांक : 63
वय : 45 लिंग : महिला
छायाचित्र उपलब्ध

266 ALJ1496348
नाव : विशाल विजय साखरे
वडिलांचे नाव: विजय साखरे
घर क्रमांक : 63
वय : 24 लिंग : पुरुष
छायाचित्र उपलब्ध

267 DQQ1339555
नाव : अरुण रामकृष्ण साखरे
वडिलांचे नाव: रामकृष्ण साखरे
घर क्रमांक : 64
वय : 49 लिंग : पुरुष
छायाचित्र उपलब्ध

268 DQQ1340330
नाव : दत्तात्रय रामकृष्ण साखरे
वडिलांचे नाव: रामकृष्ण साखरे
घर क्रमांक : 64
वय : 47 लिंग : पुरुष
छायाचित्र उपलब्ध

269 ALJ9866633
नाव : सविता राजेंद्र शिंदे
पतीचे नाव: राजेंद्र शिंदे
घर क्रमांक : 65
वय : 36 लिंग : महिला
छायाचित्र उपलब्ध

270 DQQ2019560
नाव : ज्ञानेश्वर एकनाथ घुबे
वडिलांचे नाव: एकनाथ घुबे
घर क्रमांक : 65 ब
वय : 52 लिंग : पुरुष
छायाचित्र उपलब्ध

271 DQQ2019214
नाव : सुमन ज्ञानेश्वर घुबे
पतीचे नाव: ज्ञानेश्वर घुबे
घर क्रमांक : 65 ब
वय : 48 लिंग : महिला
छायाचित्र उपलब्ध

272 DQQ1358076
नाव : विष्णू एकनाथ घुबे
वडिलांचे नाव: एकनाथ घुबे
घर क्रमांक : 65 क
वय : 57 लिंग : पुरुष
छायाचित्र उपलब्ध

273 DQQ2018547
नाव : सुनिता विष्णू घुबे
पतीचे नाव: विष्णू घुबे
घर क्रमांक : 65 क
वय : 53 लिंग : महिला
छायाचित्र उपलब्ध

274 ALJ9866740
नाव : लक्ष्मी अमोल घुबे
पतीचे नाव: अमोल घुबे
घर क्रमांक : 65सी
वय : 37 लिंग : महिला
छायाचित्र उपलब्ध

275 ALJ9866757
नाव : अमोल विष्णू घुबे
वडिलांचे नाव: विष्णू घुबे
घर क्रमांक : 65सी
वय : 33 लिंग : पुरुष
छायाचित्र उपलब्ध

276 ALJ6103022
नाव : रंगनाथ सखाराम घुबे
वडिलांचे नाव: सखाराम घुबे
घर क्रमांक : 66
वय : 71 लिंग : पुरुष
छायाचित्र उपलब्ध

277 ALJ6103030
नाव : शोभा रंगनाथ घुबे
पतीचे नाव: रंगनाथ घुबे
घर क्रमांक : 66
वय : 64 लिंग : महिला
छायाचित्र उपलब्ध

278 DQQ1340280
नाव : रमेश सखाराम घुबे
वडिलांचे नाव: सखाराम घुबे
घर क्रमांक : 66
वय : 49 लिंग : पुरुष
छायाचित्र उपलब्ध

279 DQQ1337781
नाव : गुंफाबाई रमेश घुबे
पतीचे नाव: रमेश घुबे
घर क्रमांक : 66
वय : 47 लिंग : महिला
छायाचित्र उपलब्ध

280 ALJ6704258
नाव : शिवाजी रंगनाथ घुबे
वडिलांचे नाव: रंगनाथ घुबे
घर क्रमांक : 66
वय : 37 लिंग : पुरुष
छायाचित्र उपलब्ध

281 ALJ1633882
नाव : गजानन रंगनाथ घुबे
वडिलांचे नाव: रंगनाथ घुबे
घर क्रमांक : 66
वय : 32 लिंग : पुरुष
छायाचित्र उपलब्ध

282 ALJ1633932
नाव : किरण शिवाजी घुबे
पतीचे नाव: शिवाजी घुबे
घर क्रमांक : 66
वय : 28 लिंग : महिला
छायाचित्र उपलब्ध

283 DQQ2019057
नाव : संतोष शेषराव पांडुरंग सरोदे
वडिलांचे नाव: पांडुरंग सरोदे
घर क्रमांक : 067
वय : 46 लिंग : पुरुष
छायाचित्र उपलब्ध

284 DQQ1355726
नाव : विष्णु शेषराव पांडुरंग सरोदे
वडिलांचे नाव: पांडुरंग सरोदे
घर क्रमांक : 067
वय : 44 लिंग : पुरुष
छायाचित्र उपलब्ध

285 DQQ1356534
नाव : भानदास कडूबा घुबे
वडिलांचे नाव: कडूबा घुबे
घर क्रमांक : 67
वय : 54 लिंग : पुरुष
छायाचित्र उपलब्ध

286 DQQ1337633
नाव : रुख्माबाई भानुदास घुबे
पतीचे नाव: भानुदास घुबे
घर क्रमांक : 67
वय : 50 लिंग : महिला
छायाचित्र उपलब्ध

287 ALJ1007483
नाव : कमल शेषराव सरोदे
पतीचे नाव: शेषराव सरोदे
घर क्रमांक : 67
वय : 59 लिंग : महिला
छायाचित्र उपलब्ध

288 ALJ1008051
नाव : प्रकाश तेजराव सरोदे
वडिलांचे नाव: तेजराव सरोदे
घर क्रमांक : 67
वय : 43 लिंग : पुरुष
छायाचित्र उपलब्ध

289 ALJ6636187
नाव : रंजना प्रकाश सरोदे
पतीचे नाव: प्रकाश सरोदे
घर क्रमांक : 67
वय : 38 लिंग : महिला
छायाचित्र उपलब्ध

290 ALJ6454235
नाव : शोभा विष्णु सरोदे
पतीचे नाव: विष्णु सरोदे
घर क्रमांक : 67
वय : 38 लिंग : महिला
छायाचित्र उपलब्ध

291 ALJ9754961
नाव : विशाल संतोष सरोदे
वडिलांचे नाव: संतोष सरोदे
घर क्रमांक : 67
वय : 26 लिंग : पुरुष
छायाचित्र उपलब्ध

292 ALJ1007467
नाव : साहेबराव पांडुरंग सरोदे
वडिलांचे नाव: पांडुरंग सरोदे
घर क्रमांक : 67 ब
वय : 76 लिंग : पुरुष
छायाचित्र उपलब्ध

293 ALJ1007475
नाव : चंद्रभागा साहेबराव सरोदे
पतीचे नाव: साहेबराव सरोदे
घर क्रमांक : 67 ब
वय : 69 लिंग : महिला
छायाचित्र उपलब्ध

294 DQQ1337930
नाव : तुलसीदास तेजराव सरोदे
वडिलांचे नाव: तेजराव सरोदे
घर क्रमांक : 67/ब
वय : 39 लिंग : पुरुष
छायाचित्र उपलब्ध

295 ALJ0024177
नाव : गजानन रामराव मुजमुले
वडिलांचे नाव: रामराव मुजमुले
घर क्रमांक : 70
वय : 60 लिंग : पुरुष
छायाचित्र उपलब्ध

296 DQQ1337708
नाव : गणेश रामराव मुजमुले
वडिलांचे नाव: रामराव घुबे
घर क्रमांक : 70
वय : 45 लिंग : पुरुष
छायाचित्र उपलब्ध

297 ALJ1007509
नाव : संगीता गणेश मुजमुले
पतीचे नाव: गणेश मुजमुले
घर क्रमांक : 70
वय : 38 लिंग : महिला
छायाचित्र उपलब्ध

298 ALJ6455158
नाव : मंगेश गजानन मुजमुले
वडिलांचे नाव: गजानन मुजमुले
घर क्रमांक : 70
वय : 32 लिंग : पुरुष
छायाचित्र उपलब्ध

299 ALJ0024197
नाव : अशोक बाबुराव मुजमुले
वडिलांचे नाव: बाबुराव मुजमुले
घर क्रमांक : 71
वय : 56 लिंग : पुरुष
छायाचित्र उपलब्ध

300 ALJ0024208
नाव : गीता अशोक मुजमुले
पतीचे नाव: अशोक मुजमुले
घर क्रमांक : 71
वय : 51 लिंग : महिला
छायाचित्र उपलब्ध

301 ALJ1178466
नाव : रमेश ग्यानबा जंजाळ
वडिलांचे नाव: ग्यानबा जंजाळ
घर क्रमांक : 73
वय : 58 लिंग : पुरुष
छायाचित्र उपलब्ध

302 ALJ1178474
नाव : जीजाबाई रमेश जंजाळ
पतीचे नाव: रमेश जंजाळ
घर क्रमांक : 73
वय : 51 लिंग : महिला
छायाचित्र उपलब्ध

303 ALJ0024256
नाव : प्रयाग एकनाथ घुबे
पतीचे नाव: एकनाथ घुबे
घर क्रमांक : 75
वय : 62 लिंग : महिला
छायाचित्र उपलब्ध

304 DQQ2019032
नाव : अशोक एकनाथ घुबे
वडिलांचे नाव: एकनाथ घुबे
घर क्रमांक : 75
वय : 44 लिंग : पुरुष
छायाचित्र उपलब्ध

305 DQQ2019727
नाव : विद्या अशोक घुबे
पतीचे नाव: अशोक घुबे
घर क्रमांक : 75
वय : 39 लिंग : महिला
छायाचित्र उपलब्ध

306 ALJ6103147
नाव : समाधान श्रीराम घुबे
वडिलांचे नाव: श्रीराम घुबे
घर क्रमांक : 75
वय : 36 लिंग : पुरुष
छायाचित्र उपलब्ध

307 ALJ6819189
नाव : वनिता समाधान घुबे
पतीचे नाव: समाधान घुबे
घर क्रमांक : 75
वय : 35 लिंग : महिला
छायाचित्र उपलब्ध

308 ALJ6819197
नाव : अनिल श्रीराम घुबे
वडिलांचे नाव: श्रीराम घुबे
घर क्रमांक : 75
वय : 34 लिंग : पुरुष
छायाचित्र उपलब्ध

309 ALJ6704233
नाव : संतोष लक्ष्मन घुबे
वडिलांचे नाव: लक्ष्मन घुबे
घर क्रमांक : 75
वय : 32 लिंग : पुरुष
छायाचित्र उपलब्ध

310 ALJ0024266
नाव : भागुबाई एकनाथ गायकवाड
पतीचे नाव: एकनाथ गायकवाड
घर क्रमांक : 76
वय : 70 लिंग : महिला
छायाचित्र उपलब्ध

311 DQQ1356260
नाव : सुधाकर एकनाथ गायकवाड
इतर: भागुबाई गायकवाड
घर क्रमांक : 76
वय : 43 लिंग : पुरुष
छायाचित्र उपलब्ध

312 ALJ6103048
नाव : गीता सुधाकर गायकवाड
पतीचे नाव: सुधाकर गायकवाड
घर क्रमांक : 76
वय : 40 लिंग : महिला
छायाचित्र उपलब्ध

313 ALJ9755059
नाव : संतोष संतोष डुकरे
वडिलांचे नाव: संतोष डुकरे
घर क्रमांक : 77
वय : 31 लिंग : पुरुष
छायाचित्र उपलब्ध

314 DQQ1356427
नाव : शोभा गुलाबराव डुकरे
पतीचे नाव: गुलाबराव डुकरे
घर क्रमांक : 77 अ
वय : 79 लिंग : महिला
छायाचित्र उपलब्ध

315 ALJ1007517
नाव : त्र्यंबक महादु घुबे
वडिलांचे नाव: महादु घुबे
घर क्रमांक : 78
वय : 70 लिंग : पुरुष
छायाचित्र उपलब्ध

316 ALJ0024286
नाव : रुख्मीना त्र्यंबक घुबे
पतीचे नाव: त्र्यंबक घुबे
घर क्रमांक : 78
वय : 63 लिंग : महिला
छायाचित्र उपलब्ध

317 DQQ1356625
नाव : निंबाजी त्र्यंबक घुबे
वडिलांचे नाव: त्र्यंबक घुबे
घर क्रमांक : 78
वय : 47 लिंग : पुरुष
छायाचित्र उपलब्ध

318 DQQ1357060
नाव : विमल निंबाजी घुबे
पतीचे नाव: निंबाजी घुबे
घर क्रमांक : 78
वय : 44 लिंग : महिला
छायाचित्र उपलब्ध

319 ALJ0024505
नाव : शिला त्र्यंबक मुजमुले
पतीचे नाव: त्र्यंबक मुजमुले
घर क्रमांक : 78
वय : 50 लिंग : महिला
छायाचित्र उपलब्ध

320 ALJ6851059
नाव : सुरेश त्र्यंबक मुजमुले
वडिलांचे नाव: त्र्यंबक मूजमुले
घर क्रमांक : 78
वय : 32 लिंग : पुरुष
छायाचित्र उपलब्ध

321 ALJ0024323
नाव : कासाबाई महादु घूबे
पतीचे नाव: महादु घूबे
घर क्रमांक : 82
वय : 72 लिंग : महिला
छायाचित्र उपलब्ध

322 DQQ1357805
नाव : गजानन महादु घूबे
वडिलांचे नाव: महादु घूबे
घर क्रमांक : 82
वय : 52 लिंग : पुरुष
छायाचित्र उपलब्ध

323 ALJ9921131
नाव : लक्ष्मी गजानन. घूबे
पतीचे नाव: गजानन. घूबे
घर क्रमांक : 82
वय : 50 लिंग : महिला
छायाचित्र उपलब्ध

324 DQQ1358050
नाव : रमेश महादु घुबे
वडिलांचे नाव: महादु घुबे
घर क्रमांक : 82
वय : 49 लिंग : पुरुष
छायाचित्र उपलब्ध

325 DQQ1357516
नाव : उषा रमेश घुबे
पतीचे नाव: रमेश घुबे
घर क्रमांक : 82
वय : 47 लिंग : महिला
छायाचित्र उपलब्ध

326 ALJ0024331
नाव : देविदास. रामराव घूबे
वडिलांचे नाव: रामराव घूबे
घर क्रमांक : 83
वय : 60 लिंग : पुरुष
छायाचित्र उपलब्ध

327 ALJ0024349
नाव : मंगला देविदास. घूबे
पतीचे नाव: देविदास. घूबे
घर क्रमांक : 83
वय : 55 लिंग : महिला
छायाचित्र उपलब्ध

328 ALJ6636211
नाव : ज्योती संतोष घुबे
पतीचे नाव: संतोष घुबे
घर क्रमांक : 84
वय : 39 लिंग : महिला
छायाचित्र उपलब्ध

329 ALJ6454813
नाव : अलका शांताराम सावळे
पतीचे नाव: शांताराम सावळे
घर क्रमांक : 84
वय : 39 लिंग : महिला
छायाचित्र उपलब्ध

330 ALJ6454508
नाव : शिला नारायण इंगळे
वडिलांचे नाव: नारायण इंगळे
घर क्रमांक : 85
वय : 34 लिंग : महिला
छायाचित्र उपलब्ध

331 ALJ6704217
नाव : रामेश्वर नारयण इंगळे
वडिलांचे नाव: नारयण इंगळे
घर क्रमांक : 85
वय : 34 लिंग : पुरुष
छायाचित्र उपलब्ध

332 ALJ1617901
नाव : पुष्पा गजानन कल्याणकर कल्याणकर
पतीचे नाव: गजानन भास्कर कल्याणकर
घर क्रमांक : एच.एन 87
वय : 29 लिंग : महिला
छायाचित्र उपलब्ध

333 ALJ6454342
नाव : कांताबाई तुकाराम इंगळे
पतीचे नाव: तुकाराम इंगळे
घर क्रमांक : 88
वय : 43 लिंग : महिला
छायाचित्र उपलब्ध

334 ALJ6454631
नाव : अमोल अशोक जाधव
वडिलांचे नाव: अशोक जाधव
घर क्रमांक : 90
वय : 33 लिंग : पुरुष
छायाचित्र उपलब्ध

335 ALJ1685544
नाव : अर्चना सचिन घुबे
पतीचे नाव: सचिन घुबे
घर क्रमांक : एच 90
वय : 24 लिंग : महिला
छायाचित्र उपलब्ध

336 ALJ1633924
नाव : वैभव परमेश्वर घुबे
वडिलांचे नाव: परमेश्वर घुबे
घर क्रमांक : 103
वय : 23 लिंग : पुरुष
छायाचित्र उपलब्ध

337 ALJ6637086
नाव : पंखाबाई सुखदेव घुबे
पतीचे नाव: सुखदेव घुबे
घर क्रमांक : 105
वय : 51 लिंग : महिला
छायाचित्र उपलब्ध

338 DQQ1340447
नाव : रेखा भानुदास घुबे
पतीचे नाव: भानुदास घुबे
घर क्रमांक : 105
वय : 49 लिंग : महिला
छायाचित्र उपलब्ध

339 ALJ6851166
नाव : रवींद्र रामराव घुबे
वडिलांचे नाव: रामराव घुबे
घर क्रमांक : 105
वय : 41 लिंग : पुरुष
छायाचित्र उपलब्ध

340 ALJ6851174
नाव : वैशाली रविंद्र घुबे
पतीचे नाव: रविंद्र घुबे
घर क्रमांक : 105
वय : 35 लिंग : महिला
छायाचित्र उपलब्ध

341 ALJ0024703
नाव : चंद्रकोर रमेश घुबे
पतीचे नाव: रमेश घुबे
घर क्रमांक : 107
वय : 67 लिंग : महिला
छायाचित्र उपलब्ध

342 DQQ1340041
नाव : संजय रमेश घुबे
वडिलांचे नाव: रमेश घुबे
घर क्रमांक : 107
वय : 44 लिंग : पुरुष
छायाचित्र उपलब्ध

343 ALJ1007368
नाव : सुनीता संजय घुबे
पतीचे नाव: संजय घुबे
घर क्रमांक : 107
वय : 40 लिंग : महिला
छायाचित्र उपलब्ध

344 ALJ6103279
नाव : देवीदास रमेश घुबे
वडिलांचे नाव: रमेश घुबे
घर क्रमांक : 107
वय : 39 लिंग : पुरुष
छायाचित्र उपलब्ध

345 ALJ0024711
नाव : ज्ञानेश्वर भाऊराव घायवट
वडिलांचे नाव: भाऊराव घायवट
घर क्रमांक : 108
वय : 66 लिंग : पुरुष
छायाचित्र उपलब्ध

346 ALJ0024729
नाव : पुर्णाबाई ज्ञानेश्वर घायवट
पतीचे नाव: ज्ञानेश्वर घायवट
घर क्रमांक : 108
वय : 62 लिंग : महिला
छायाचित्र उपलब्ध

347 ALJ6103139
नाव : विठ्ठल ज्ञानेश्वर घायवट
वडिलांचे नाव: ज्ञानेश्वर घायवट
घर क्रमांक : 108
वय : 39 लिंग : पुरुष
छायाचित्र उपलब्ध

348 ALJ6636302
नाव : मालता हनूमान घायवट
पतीचे नाव: हनूमान घायवट
घर क्रमांक : 108
वय : 38 लिंग : महिला
छायाचित्र उपलब्ध

349 ALJ6636310
नाव : मंदा विठ्ठल घायवट
पतीचे नाव: विठ्ठल घायवट
घर क्रमांक : 108
वय : 36 लिंग : महिला
छायाचित्र उपलब्ध

350 ALJ0024737
नाव : खंडु भाऊराव घायवट
वडिलांचे नाव: भाऊराव घायवट
घर क्रमांक : 109
वय : 61 लिंग : पुरुष
छायाचित्र उपलब्ध

351 ALJ0024745
नाव : गोदावरी खंडु घायवट
पतीचे नाव: खंडु घायवट
घर क्रमांक : 109
वय : 61 लिंग : महिला
छायाचित्र उपलब्ध

352 DQQ1356054
नाव : सिंधु सदाशिव घायवट
पतीचे नाव: सदाशिव घायवट
घर क्रमांक : 110
वय : 49 लिंग : महिला
छायाचित्र उपलब्ध

353 ALJ6454961
नाव : आत्माराम अंबादास घुबे
वडिलांचे नाव: अंबादास घुबे
घर क्रमांक : 110
वय : 36 लिंग : पुरुष
छायाचित्र उपलब्ध

354 ALJ9866526
नाव : दीपक श्रीकृष्ण घुबे
वडिलांचे नाव: श्रीकृष्ण घुबे
घर क्रमांक : 110
वय : 29 लिंग : पुरुष
छायाचित्र उपलब्ध

355 DQQ2018521
नाव : हनुमान श्रीराम घुबे
वडिलांचे नाव: श्रीराम घुबे
घर क्रमांक : 110 अ
वय : 59 लिंग : पुरुष
छायाचित्र उपलब्ध

356 DQQ2018372
नाव : राधा हनुमान घुबे
पतीचे नाव: हनुमान घुबे
घर क्रमांक : 110 अ
वय : 57 लिंग : महिला
छायाचित्र उपलब्ध

357 DQQ1337682
नाव : सविता श्रीकृष्ण घुबे
पतीचे नाव: श्रीकृष्ण घुबे
घर क्रमांक : 110 ब
वय : 51 लिंग : महिला
छायाचित्र उपलब्ध

358 DQQ1357128
नाव : अंबादास श्रीराम घुबे
वडिलांचे नाव: श्रीराम घुबे
घर क्रमांक : 110 क
वय : 62 लिंग : पुरुष
छायाचित्र उपलब्ध

359 DQQ1357367
नाव : शकुंतला अंबादास घुबे
पतीचे नाव: अंबादास घुबे
घर क्रमांक : 110 क
वय : 58 लिंग : महिला
छायाचित्र उपलब्ध

360 DQQ1337302
नाव : मधुकर कोंडुजी घुबे
वडिलांचे नाव: कोंडुजी घुबे
घर क्रमांक : 111
वय : 74 लिंग : पुरुष
छायाचित्र उपलब्ध

361 DQQ1336957
नाव : प्रमिला मधुकर घुबे
पतीचे नाव: मधुकर घुबे
घर क्रमांक : 111
वय : 69 लिंग : महिला
छायाचित्र उपलब्ध

362 DQQ2019503
नाव : सुमन दिनकर घुबे
पतीचे नाव: दिनकर घुबे
घर क्रमांक : 111
वय : 66 लिंग : महिला
छायाचित्र उपलब्ध

363 ALJ1007749
नाव : दिलीप मधुकर घुबे
वडिलांचे नाव: मधुकर घुबे
घर क्रमांक : 111
वय : 51 लिंग : पुरुष
छायाचित्र उपलब्ध

364 ALJ0024761
नाव : प्रभाकर दिनकर घुबे
वडिलांचे नाव: दिनकर घुबे
घर क्रमांक : 111
वय : 49 लिंग : पुरुष
छायाचित्र उपलब्ध

365 DQQ2018398
नाव : शकुंतला दिनकर घुबे
वडिलांचे नाव: दिनकर घुबे
घर क्रमांक : 111
वय : 48 लिंग : महिला
छायाचित्र उपलब्ध

366 DQQ2020345
नाव : शिला प्रभाकर घुबे
पतीचे नाव: प्रभाकर घुबे
घर क्रमांक : 111
वय : 47 लिंग : महिला
छायाचित्र उपलब्ध

367 DQQ2018166
नाव : ज्ञानेश्वर दिनकर घुबे
वडिलांचे नाव: दिनकर घुबे
घर क्रमांक : 111
वय : 44 लिंग : पुरुष
छायाचित्र उपलब्ध

368 ALJ9763210
नाव : पुष्पा ज्ञानेश्वर घुबे
पतीचे नाव: ज्ञानेश्वर घुबे
घर क्रमांक : 111
वय : 39 लिंग : महिला
छायाचित्र उपलब्ध

369 ALJ1007301
नाव : अनिता गजानन घुबे
पतीचे नाव: गजानन घुबे
घर क्रमांक : 111
वय : 45 लिंग : महिला
छायाचित्र उपलब्ध

370 DQQ1339878
नाव : गजानन मधुकर घुबे
वडिलांचे नाव: मधुकर घुबे
घर क्रमांक : 111 अ
वय : 50 लिंग : पुरुष
छायाचित्र उपलब्ध

371 ALJ0024771
नाव : वासुदेव सुखदेव चेके
वडिलांचे नाव: सुखदेव चेके
घर क्रमांक : 112
वय : 55 लिंग : पुरुष
छायाचित्र उपलब्ध

372 ALJ6103170
नाव : भागवत वासूदेव चेके
वडिलांचे नाव: वासूदेव चेके
घर क्रमांक : 112
वय : 36 लिंग : पुरुष
छायाचित्र उपलब्ध

373 ALJ6704225
नाव : विठ्ठल वसुदेव चेके
वडिलांचे नाव: वसुदेव चेके
घर क्रमांक : 112
वय : 30 लिंग : पुरुष
छायाचित्र उपलब्ध

374 ALJ0024791
नाव : रामभाऊ सुखदेव चेके
वडिलांचे नाव: सुखदेव चेके
घर क्रमांक : 113
वय : 58 लिंग : पुरुष
छायाचित्र उपलब्ध

375 ALJ0024802
नाव : शोभा रामभाऊ चेके
पतीचे नाव: रामभाऊ चेके
घर क्रमांक : 113
वय : 52 लिंग : महिला
छायाचित्र उपलब्ध

376 ALJ6636328
नाव : परमेश्वर रामेश्वर चेके
वडिलांचे नाव: रामेश्वर चेके
घर क्रमांक : 113
वय : 39 लिंग : पुरुष
छायाचित्र उपलब्ध

377 ALJ6103188
नाव : गजानन रामेश्वर चेके
वडिलांचे नाव: रामेश्वर चेके
घर क्रमांक : 113
वय : 36 लिंग : पुरुष
छायाचित्र उपलब्ध

378 ALJ6704589
नाव : वर्षा परमेश्वर चेके
पतीचे नाव: परमेश्वर चेके
घर क्रमांक : 113
वय : 33 लिंग : महिला
छायाचित्र उपलब्ध

379 DQQ2019099
नाव : दिलीप एकनाथ घुबे
वडिलांचे नाव: एकनाथ घुबे
घर क्रमांक : 114
वय : 46 लिंग : पुरुष
छायाचित्र उपलब्ध

380 ALJ6454268
नाव : अनिल गुलाबराव आवचार
वडिलांचे नाव: गुलाबराव आवचार
घर क्रमांक : 115
वय : 34 लिंग : पुरुष
छायाचित्र उपलब्ध

381 ALJ6454656
नाव : रमेश दिनकर अवचार
वडिलांचे नाव: दिनकर अवचार
घर क्रमांक : 116
वय : 35 लिंग : पुरुष
छायाचित्र उपलब्ध

382 ALJ9754896
नाव : मीराबाई शिवाजी बावस्कर
पतीचे नाव: शिवाजी बावस्कर
घर क्रमांक : 117
वय : 48 लिंग : महिला
छायाचित्र उपलब्ध

383 ALJ6704381
नाव : द्वारका तान्हाजी बावस्कर
पतीचे नाव: तान्हाजी बावस्कर
घर क्रमांक : 117
वय : 35 लिंग : महिला
छायाचित्र उपलब्ध

384 ALJ1007806
नाव : राजेंद्र काशिराम पाटील
वडिलांचे नाव: काशिराम पाटील
घर क्रमांक : 12-1
वय : 58 लिंग : पुरुष
छायाचित्र उपलब्ध

385 ALJ1007798
नाव : संगीता राजेंद्र पाटील
पतीचे नाव: राजेंद्र पाटील
घर क्रमांक : 12-1
वय : 53 लिंग : महिला
छायाचित्र उपलब्ध

386 ALJ1496264
नाव : अजय राजेंद्र टाले
वडिलांचे नाव: राजेंद्र टाले
घर क्रमांक : 12-1
वय : 28 लिंग : पुरुष
छायाचित्र उपलब्ध

387 DQQ1339753
नाव : राजेंद्र सुदाम जाधव
वडिलांचे नाव: सुदाम जाधव
घर क्रमांक : 121/ई
वय : 55 लिंग : पुरुष
छायाचित्र उपलब्ध

388 ALJ9866732
नाव : जयदीप बळीराम चवरे
वडिलांचे नाव: बळीराम चवरे
घर क्रमांक : 124
वय : 28 लिंग : पुरुष
छायाचित्र उपलब्ध

389 ALJ6704159
नाव : कल्पना गणेश अवचार
पतीचे नाव: गणेश अवचार
घर क्रमांक : 125
वय : 31 लिंग : महिला
छायाचित्र उपलब्ध

390 ALJ1634070
नाव : सतीश राजू घुबे
वडिलांचे नाव: राजू घुबे
घर क्रमांक : 126
वय : 23 लिंग : पुरुष
छायाचित्र उपलब्ध

391 ALJ6636476
नाव : दिनकर नामदेव घुबे
वडिलांचे नाव: नामदेव घुबे
घर क्रमांक : 126अ
वय : 71 लिंग : पुरुष
छायाचित्र उपलब्ध

392 ALJ1007921
नाव : राजेश दिनकर घुबे
वडिलांचे नाव: दिनकर घुबे
घर क्रमांक : 126अ
वय : 45 लिंग : पुरुष
छायाचित्र उपलब्ध

393 ALJ1007913
नाव : आशा राजेश घुबे
पतीचे नाव: राजेश घुबे
घर क्रमांक : 126अ
वय : 40 लिंग : महिला
छायाचित्र उपलब्ध

394 ALJ9921156
नाव : प्रमिला दिनकर घुबे
पतीचे नाव: दिनकर घुबे
घर क्रमांक : 129
वय : 55 लिंग : महिला
छायाचित्र उपलब्ध

395 DQQ1338276
नाव : पंजाब दिनकर घुबे
वडिलांचे नाव: दिनकर घुबे
घर क्रमांक : 129
वय : 44 लिंग : पुरुष
छायाचित्र उपलब्ध

396 DQQ1337229
नाव : संजय दिनकर घुबे
वडिलांचे नाव: दिनकर घुबे
घर क्रमांक : 129
वय : 41 लिंग : पुरुष
छायाचित्र उपलब्ध

397 ALJ6636484
नाव : कमल पंजाब घुबे
पतीचे नाव: पंजाब घुबे
घर क्रमांक : 129
वय : 39 लिंग : महिला
छायाचित्र उपलब्ध

398 ALJ9754854
नाव : द्रोपदी समाधान घुबे
पतीचे नाव: समाधान घुबे
घर क्रमांक : 129
वय : 33 लिंग : महिला
छायाचित्र उपलब्ध

399 ALJ6704654
नाव : सुनंदा उद्धव घुबे
पतीचे नाव: उद्धव घुबे
घर क्रमांक : 129
वय : 31 लिंग : महिला
छायाचित्र उपलब्ध

400 ALJ6704357
नाव : ज्ञानेश्वर सांडू काकडे
वडिलांचे नाव: सांडू काकडे
घर क्रमांक : 129
वय : 33 लिंग : पुरुष
छायाचित्र उपलब्ध

401 DQQ2018422
नाव : दत्तात्रय प्रल्लाद घुबे
वडिलांचे नाव: प्रल्लद घुबे
घर क्रमांक : 129अ
वय : 55 लिंग : पुरुष
छायाचित्र उपलब्ध

402 DQQ1337666
नाव : लक्ष्मी दत्तात्रय घुबे
पतीचे नाव: दत्तात्रय घुबे
घर क्रमांक : 129अ
वय : 51 लिंग : महिला
छायाचित्र उपलब्ध

403 DQQ1356484
नाव : भगवान फकीरा चव्हाण
वडिलांचे नाव: फकीरा चव्हाण
घर क्रमांक : 130
वय : 54 लिंग : पुरुष
छायाचित्र उपलब्ध

404 DQQ1357144
नाव : मंगल भगवान चव्हाण
पतीचे नाव: भगवान चव्हाण
घर क्रमांक : 130
वय : 50 लिंग : महिला
छायाचित्र उपलब्ध

405 ALJ6454151
नाव : अक्षय विठ्ठल घुबे
वडिलांचे नाव: विठ्ठल घुबे
घर क्रमांक : 130
वय : 34 लिंग : पुरुष
छायाचित्र उपलब्ध

406 DQQ1357888
नाव : तुळसाबाइ ओंकार घुबे
पतीचे नाव: ओंकार घुबे
घर क्रमांक : 131
वय : 62 लिंग : महिला
छायाचित्र उपलब्ध

407 ALJ0024969
नाव : राजेंद्र बापूराव घुबे
वडिलांचे नाव: बापूराव घुबे
घर क्रमांक : 131
वय : 56 लिंग : पुरुष
छायाचित्र उपलब्ध

408 ALJ0024979
नाव : नंदा राजेंद्र घुबे
पतीचे नाव: राजेंद्र घुबे
घर क्रमांक : 131
वय : 51 लिंग : महिला
छायाचित्र उपलब्ध

409 DQQ1357052
नाव : नारायण रामा पेरे
वडिलांचे नाव: रामा पेरे
घर क्रमांक : 132
वय : 59 लिंग : पुरुष
छायाचित्र उपलब्ध

410 ALJ6103238
नाव : लिबांजी नारायन पेरे
वडिलांचे नाव: नारायन पेरे
घर क्रमांक : 132
वय : 38 लिंग : पुरुष
छायाचित्र उपलब्ध

411 ALJ6636575
नाव : रेखा लिबांजी पेरे
पतीचे नाव: लिबांजी पेरे
घर क्रमांक : 132
वय : 34 लिंग : महिला
छायाचित्र उपलब्ध

412 ALJ9754946
नाव : शारदा संतोष घुबे
पतीचे नाव: संतोष घुबे
घर क्रमांक : 134
वय : 32 लिंग : महिला
छायाचित्र उपलब्ध

413 ALJ0024999
नाव : सखुबाई लक्ष्मण घुबे
पतीचे नाव: लक्ष्मण घुबे
घर क्रमांक : 135
वय : 56 लिंग : महिला
छायाचित्र उपलब्ध

414 ALJ6851117
नाव : दशरथ लक्ष्मण घुबे
वडिलांचे नाव: लक्ष्मण घुबे
घर क्रमांक : 135
वय : 35 लिंग : पुरुष
छायाचित्र उपलब्ध

415 ALJ6851125
नाव : स्वाती दशरथ घुबे
पतीचे नाव: दशरथ घुबे
घर क्रमांक : 135
वय : 32 लिंग : महिला
छायाचित्र उपलब्ध

416 ALJ6636799
नाव : सुमन संदीप घुबे
पतीचे नाव: संदीप घुबे
घर क्रमांक : 136
वय : 38 लिंग : महिला
छायाचित्र उपलब्ध

417 ALJ6454144
नाव : सतीश आत्माराम खेडेकर
वडिलांचे नाव: आत्माराम खेडेकर
घर क्रमांक : 136
वय : 33 लिंग : पुरुष
छायाचित्र उपलब्ध

418 ALJ0025006
नाव : आत्माराम. लक्ष्मण खेडेकर
वडिलांचे नाव: लक्ष्मण खेडेकर
घर क्रमांक : 136
वय : 59 लिंग : पुरुष
छायाचित्र उपलब्ध

419 ALJ0025014
नाव : भागुबाई आत्माराम. खेडेकर
पतीचे नाव: आत्माराम. खेडेकर
घर क्रमांक : 136
वय : 52 लिंग : महिला
छायाचित्र उपलब्ध

420 DQQ1356633
नाव : सुरेश आत्माराम खेडेकर
वडिलांचे नाव: आत्माराम खेडेकर
घर क्रमांक : 136
वय : 45 लिंग : पुरुष
छायाचित्र उपलब्ध

421 ALJ6103246
नाव : अनुसया सुरेश खेडेकर
पतीचे नाव: सुरेश खेडेकर
घर क्रमांक : 136
वय : 36 लिंग : महिला
छायाचित्र उपलब्ध

422 ALJ0025048
नाव : लक्ष्मण किसन घुबे
वडिलांचे नाव: किसन घुबे
घर क्रमांक : 137
वय : 62 लिंग : पुरुष
छायाचित्र उपलब्ध

423 ALJ0025054
नाव : सुगंधा लक्ष्मण घुबे
पतीचे नाव: लक्ष्मण घुबे
घर क्रमांक : 137
वय : 56 लिंग : महिला
छायाचित्र उपलब्ध

424 ALJ0025064
नाव : लता रामकृष्ण इंगळे
पतीचे नाव: रामकृष्ण इंगळे
घर क्रमांक : 138
वय : 56 लिंग : महिला
छायाचित्र उपलब्ध

425 ALJ6636591
नाव : लक्ष्मण सदाशिव घुबे
वडिलांचे नाव: सदाशिव घुबे
घर क्रमांक : 139
वय : 84 लिंग : पुरुष
छायाचित्र उपलब्ध

426 ALJ6636609
नाव : भिकाबाई लक्ष्मण घुबे
पतीचे नाव: लक्ष्मण घुबे
घर क्रमांक : 139
वय : 80 लिंग : महिला
छायाचित्र उपलब्ध

427 ALJ0025074
नाव : शेषराव लक्ष्मण घुबे
वडिलांचे नाव: लक्ष्मण घुबे
घर क्रमांक : 139
वय : 63 लिंग : पुरुष
छायाचित्र उपलब्ध

428 ALJ0025084
नाव : अलका शेषराव घुबे
पतीचे नाव: शेषराव घुबे
घर क्रमांक : 139
वय : 56 लिंग : महिला
छायाचित्र उपलब्ध

429 DQQ2019461
नाव : सुखदेव लक्ष्मण घुबे
वडिलांचे नाव: लक्ष्मण घुबे
घर क्रमांक : 139
वय : 56 लिंग : पुरुष
छायाचित्र उपलब्ध

430 DQQ2019511
नाव : प्रयाग सुखदेव घुबे
पतीचे नाव: सुखदेव घुबे
घर क्रमांक : 139
वय : 53 लिंग : महिला
छायाचित्र उपलब्ध

431 DQQ1356237
नाव : गोदावरी हरिभाऊ घुबे
वडिलांचे नाव: हरिभाऊ घुबे
घर क्रमांक : 139
वय : 51 लिंग : महिला
छायाचित्र उपलब्ध

432 ALJ6704324
नाव : संतोष शेषराव घुबे
वडिलांचे नाव: शेषराव घुबे
घर क्रमांक : 139
वय : 36 लिंग : पुरुष
छायाचित्र उपलब्ध

433 DQQ1357250
नाव : मधुकर हरीबा घुबे
वडिलांचे नाव: हरीबा घुबे
घर क्रमांक : 140
वय : 62 लिंग : पुरुष
छायाचित्र उपलब्ध

434 ALJ6636617
नाव : कमल मधुकर घुबे
पतीचे नाव: मधुकर घुबे
घर क्रमांक : 140
वय : 58 लिंग : महिला
छायाचित्र उपलब्ध

435 DQQ2018711
नाव : देविदास. हरीबा घुबे
वडिलांचे नाव: हरीबा घुबे
घर क्रमांक : 140
वय : 49 लिंग : पुरुष
छायाचित्र उपलब्ध

436 DQQ1356757
नाव : उषा देविदास घुबे
पतीचे नाव: देविदास घुबे
घर क्रमांक : 140
वय : 47 लिंग : महिला
छायाचित्र उपलब्ध

437 ALJ6454722
नाव : शिवदास भिकाजी घुबे
वडिलांचे नाव: भिकाजी घुबे
घर क्रमांक : 140
वय : 35 लिंग : पुरुष
छायाचित्र उपलब्ध

438 ALJ9755067
नाव : संतोष मधुकर घुबे
वडिलांचे नाव: मधुकर घुबे
घर क्रमांक : 140
वय : 35 लिंग : पुरुष
छायाचित्र उपलब्ध

439 ALJ9755075
नाव : सोपान मधुकर घुबे
वडिलांचे नाव: मधुकर घुबे
घर क्रमांक : 140
वय : 30 लिंग : पुरुष
छायाचित्र उपलब्ध

440 ALJ6704456
नाव : संतोष सखाराम गिरी
वडिलांचे नाव: सखाराम गिरी
घर क्रमांक : 140
वय : 34 लिंग : पुरुष
छायाचित्र उपलब्ध

441 ALJ1007335
नाव : शिवाजी लिंबाजी गायकवाड
वडिलांचे नाव: लिंबाजी गायकवाड
घर क्रमांक : 141
वय : 49 लिंग : पुरुष
छायाचित्र उपलब्ध

442 DQQ1340009
नाव : विलास. ओंकार कल्याणकर
वडिलांचे नाव: ओंकार कल्याणकर
घर क्रमांक : 141
वय : 51 लिंग : पुरुष
छायाचित्र उपलब्ध

443 DQQ2019321
नाव : दामोदर शामराव घुबे
वडिलांचे नाव: शामराव घुबे
घर क्रमांक : 142
वय : 62 लिंग : पुरुष
छायाचित्र उपलब्ध

444 ALJ0025105
नाव : सुशीला दामोधर घुबे
पतीचे नाव: दामोधर घुबे
घर क्रमांक : 142
वय : 55 लिंग : महिला
छायाचित्र उपलब्ध

445 ALJ9866666
नाव : गणेश दामोदर घुबे
आईचे नाव: दामोदर घुबे
घर क्रमांक : 142
वय : 30 लिंग : पुरुष
छायाचित्र उपलब्ध

446 ALJ0025113
नाव : दिनकर शामराव घुबे
वडिलांचे नाव: शामराव घुबे
घर क्रमांक : 143
वय : 60 लिंग : पुरुष
छायाचित्र उपलब्ध

447 ALJ0025121
नाव : पुष्पा दिनकर घुबे
पतीचे नाव: दिनकर घुबे
घर क्रमांक : 143
वय : 56 लिंग : महिला
छायाचित्र उपलब्ध

448 ALJ0025139
नाव : कलाबाई सोनाजी घुबे
पतीचे नाव: सोनाजी घुबे
घर क्रमांक : 144
वय : 59 लिंग : महिला
छायाचित्र उपलब्ध

449 ALJ6035042
नाव : समाधान सोनाजी घुबे
वडिलांचे नाव: सोनाजी घुबे
घर क्रमांक : 144
वय : 35 लिंग : पुरुष
छायाचित्र उपलब्ध

450 ALJ9755083
नाव : अनिता समाधान घुबे
पतीचे नाव: समाधान घुबे
घर क्रमांक : 144
वय : 31 लिंग : महिला
छायाचित्र उपलब्ध

451 ALJ0025163
नाव : चंद्रकला भगवान घुबे
पतीचे नाव: भगवान घुबे
घर क्रमांक : 146
वय : 65 लिंग : महिला
छायाचित्र उपलब्ध

452 DQQ1340108
नाव : भगवान धोंडुजी घुबे
वडिलांचे नाव: धोंडुजी घुबे
घर क्रमांक : 146
वय : 65 लिंग : पुरुष
छायाचित्र उपलब्ध

453 ALJ6455067
नाव : गणेश भगवान घुबे
वडिलांचे नाव: भगवान घुबे
घर क्रमांक : 146
वय : 35 लिंग : पुरुष
छायाचित्र उपलब्ध

454 ALJ6455059
नाव : संतोष भगवान घुबे
वडिलांचे नाव: भगवान घुबे
घर क्रमांक : 146
वय : 33 लिंग : पुरुष
छायाचित्र उपलब्ध

455 ALJ6455075
नाव : साधना संतोष घुबे
पतीचे नाव: संतोष घुबे
घर क्रमांक : 146
वय : 32 लिंग : महिला
छायाचित्र उपलब्ध

456 ALJ6704480
नाव : किरण नंदकिशोर घुबे
पतीचे नाव: नंदकिशोर घुबे
घर क्रमांक : 146
वय : 31 लिंग : महिला
छायाचित्र उपलब्ध

457 ALJ9754904
नाव : अर्चना गणेश घुबे
पतीचे नाव: गणेश घुबे
घर क्रमांक : 146
वय : 27 लिंग : महिला
छायाचित्र उपलब्ध

458 ALJ0025173
नाव : भिकाजी कोंडु घुबे
वडिलांचे नाव: कोंडु घुबे
घर क्रमांक : 147
वय : 62 लिंग : पुरुष
छायाचित्र उपलब्ध

459 ALJ0025183
नाव : अन्नपूर्णा भिकाजी घुबे
पतीचे नाव: भिकाजी घुबे
घर क्रमांक : 147
वय : 58 लिंग : महिला
छायाचित्र उपलब्ध

460 ALJ6850952
नाव : सुवर्णा शिवदास घुबे
पतीचे नाव: शिवदास घुबे
घर क्रमांक : 147
वय : 34 लिंग : महिला
छायाचित्र उपलब्ध

461 ALJ0025204
नाव : सुधाकर मुरलीधर घुबे
वडिलांचे नाव: मुरलीधर घुबे
घर क्रमांक : 149
वय : 59 लिंग : पुरुष
छायाचित्र उपलब्ध

462 ALJ0025212
नाव : पंचफुला सुधाकर घुबे
पतीचे नाव: सुधाकर घुबे
घर क्रमांक : 149
वय : 53 लिंग : महिला
छायाचित्र उपलब्ध

463 DQQ1337138
नाव : सुभाष सुधाकर घुबे
वडिलांचे नाव: सुधाकर घुबे
घर क्रमांक : 149
वय : 37 लिंग : पुरुष
छायाचित्र उपलब्ध

464 ALJ0025238
नाव : सत्यभामा रमेश घुबे
पतीचे नाव: रमेश घुबे
घर क्रमांक : 150
वय : 59 लिंग : महिला
छायाचित्र उपलब्ध

465 ALJ9755026
नाव : भागवत रमेश घुबे
वडिलांचे नाव: रमेश घुबे
घर क्रमांक : 150
वय : 26 लिंग : पुरुष
छायाचित्र उपलब्ध

466 ALJ9754912
नाव : संतोष शंकर घुबे
वडिलांचे नाव: शंकर घुबे
घर क्रमांक : 151
वय : 37 लिंग : पुरुष
छायाचित्र उपलब्ध

467 ALJ9754920
नाव : सुनीता संतोष घुबे
पतीचे नाव: संतोष घुबे
घर क्रमांक : 151
वय : 34 लिंग : महिला
छायाचित्र उपलब्ध

468 ALJ0025246
नाव : मधुकर श्रीराम. कल्याणकर
वडिलांचे नाव: श्रीराम. कल्याणकर
घर क्रमांक : 151
वय : 70 लिंग : पुरुष
छायाचित्र उपलब्ध

469 ALJ0025252
नाव : निर्मला मधुकर कल्याणकर
पतीचे नाव: मधुकर कल्याणकर
घर क्रमांक : 151
वय : 63 लिंग : महिला
छायाचित्र उपलब्ध

470 ALJ1008085
नाव : परमेश्वर मधुकर कल्याणकर
वडिलांचे नाव: मधुकर कल्याणकर
घर क्रमांक : 151
वय : 46 लिंग : पुरुष
छायाचित्र उपलब्ध

471 ALJ1008093
नाव : लक्ष्मण मधुकर कल्यानकर
वडिलांचे नाव: मधुकर कल्यानकर
घर क्रमांक : 151
वय : 43 लिंग : पुरुष
छायाचित्र उपलब्ध

472 ALJ9754987
नाव : माधुरी प्रेमेश्वर कल्यानकर
पतीचे नाव: प्रेमेश्वर कल्यानकर
घर क्रमांक : 151
वय : 32 लिंग : महिला
छायाचित्र उपलब्ध

473 ALJ0025272
नाव : विमल ज्ञानेश्वर घुबे
पतीचे नाव: ज्ञानेश्वर घुबे
घर क्रमांक : 152
वय : 56 लिंग : महिला
छायाचित्र उपलब्ध

474 ALJ6454896
नाव : संतोष रमेश घुबे
वडिलांचे नाव: रमेश घुबे
घर क्रमांक : 152
वय : 40 लिंग : पुरुष
छायाचित्र उपलब्ध

475 ALJ6454425
नाव : समाधान डिगांबर घुबे
वडिलांचे नाव: डिगांबर घुबे
घर क्रमांक : 152
वय : 31 लिंग : पुरुष
छायाचित्र उपलब्ध

476 ALJ1008127
नाव : डिगांबर महादु घुबे
वडिलांचे नाव: महादु घुबे
घर क्रमांक : 152अ
वय : 70 लिंग : पुरुष
छायाचित्र उपलब्ध

477 ALJ1008119
नाव : रमेश महादु घुबे
वडिलांचे नाव: महादु घुबे
घर क्रमांक : 152अ
वय : 64 लिंग : पुरुष
छायाचित्र उपलब्ध

478 ALJ0025292
नाव : विमल विष्णु घुबे
पतीचे नाव: विष्णु घुबे
घर क्रमांक : 153
वय : 52 लिंग : महिला
छायाचित्र उपलब्ध

479 DQQ1340454
नाव : सरला सुरेश घुबे
पतीचे नाव: सुरेश घुबे
घर क्रमांक : 153
वय : 51 लिंग : महिला
छायाचित्र उपलब्ध

480 ALJ1008135
नाव : परमेश्वर विष्णु घुबे
वडिलांचे नाव: विष्णु घुबे
घर क्रमांक : 153
वय : 37 लिंग : पुरुष
छायाचित्र उपलब्ध

481 ALJ6636724
नाव : मुक्ताबाई रमेश घुबे
पतीचे नाव: रमेश घुबे
घर क्रमांक : 157 अ
वय : 60 लिंग : महिला
छायाचित्र उपलब्ध

482 ALJ9921206
नाव : शामकोर नारायण घुबे
पतीचे नाव: नारायण घुबे
घर क्रमांक : 158
वय : 90 लिंग : महिला
छायाचित्र उपलब्ध

483 ALJ6636732
नाव : दुर्गा साहेबराव घुबे
पतीचे नाव: साहेबराव घुबे
घर क्रमांक : 160
वय : 59 लिंग : महिला
छायाचित्र उपलब्ध

484 ALJ0025329
नाव : कौशल्या पंढरी जाधव
पतीचे नाव: पंढरी जाधव
घर क्रमांक : 161
वय : 85 लिंग : महिला
छायाचित्र उपलब्ध

485 DQQ1339167
नाव : रामेश्वर पंढरीनाथ जाधव
वडिलांचे नाव: पंढरीनाथ जाधव
घर क्रमांक : 161
वय : 56 लिंग : पुरुष
छायाचित्र उपलब्ध

486 ALJ0025345
नाव : रघुनाथ पंढरीनाथ जाधव
वडिलांचे नाव: पंढरीनाथ जाधव
घर क्रमांक : 161
वय : 52 लिंग : पुरुष
छायाचित्र उपलब्ध

487 ALJ0025337
नाव : मनोहर पंढरीनाथ जाधव
वडिलांचे नाव: पंढरीनाथ जाधव
घर क्रमांक : 161
वय : 52 लिंग : पुरुष
छायाचित्र उपलब्ध

488 DQQ1338573
नाव : संगीता रामेश्वर जाधव
पतीचे नाव: रामेश्वर जाधव
घर क्रमांक : 161
वय : 49 लिंग : महिला
छायाचित्र उपलब्ध

489 DQQ1338839
नाव : विष्णु पंढरीनाथ जाधव
वडिलांचे नाव: पंढरीनाथ जाधव
घर क्रमांक : 161
वय : 48 लिंग : पुरुष
छायाचित्र उपलब्ध

490 DQQ1337690
नाव : हरी पंढरीनाथ जाधव
वडिलांचे नाव: पंढरीनाथ जाधव
घर क्रमांक : 161
वय : 45 लिंग : पुरुष
छायाचित्र उपलब्ध

491 DQQ1338607
नाव : सुनिता मनोहर जाधव
पतीचे नाव: मनोहर जाधव
घर क्रमांक : 161
वय : 44 लिंग : महिला
छायाचित्र उपलब्ध

492 DQQ1338565
नाव : शारदा विष्णू जाधव
पतीचे नाव: विष्णू जाधव
घर क्रमांक : 161
वय : 43 लिंग : महिला
छायाचित्र उपलब्ध

493 ALJ1008150
नाव : निता हरी जाधव
पतीचे नाव: हरी जाधव
घर क्रमांक : 161
वय : 37 लिंग : महिला
छायाचित्र उपलब्ध

494 ALJ6636740
नाव : भिकाबाई श्रीराम. घुबे
पतीचे नाव: श्रीराम. घुबे
घर क्रमांक : 162
वय : 62 लिंग : महिला
छायाचित्र उपलब्ध

495 ALJ1007731
नाव : दत्तु श्रीराम घुबे
वडिलांचे नाव: श्रीराम घुबे
घर क्रमांक : 162
वय : 41 लिंग : पुरुष
छायाचित्र उपलब्ध

496 ALJ6704639
नाव : सुनिता दत्तु घुबे
पतीचे नाव: दत्तु घुबे
घर क्रमांक : 162
वय : 37 लिंग : महिला
छायाचित्र उपलब्ध

497 ALJ6454458
नाव : समाधान श्रीराम घुबे
वडिलांचे नाव: श्रीराम घुबे
घर क्रमांक : 162
वय : 31 लिंग : पुरुष
छायाचित्र उपलब्ध

498 ALJ0025391
नाव : रामदास. नामदेव घुबे
वडिलांचे नाव: नामदेव घुबे
घर क्रमांक : 164
वय : 66 लिंग : पुरुष
छायाचित्र उपलब्ध

499 ALJ0025402
नाव : गयाबाई रामदास. घुबे
पतीचे नाव: रामदास. घुबे
घर क्रमांक : 164
वय : 63 लिंग : महिला
छायाचित्र उपलब्ध

500 ALJ1007418
नाव : अशोक रामदास घुबे
वडिलांचे नाव: रामदास घुबे
घर क्रमांक : 164
वय : 37 लिंग : पुरुष
छायाचित्र उपलब्ध

501 DQQ1339118
नाव : मधुकर आबाराव घुबे
वडिलांचे नाव: आबाराव घुबे
घर क्रमांक : 165
वय : 53 लिंग : पुरुष
छायाचित्र उपलब्ध

502 DQQ0794156
नाव : चंद्रभागा मधुकर घुबे
पतीचे नाव: मधुकर घुबे
घर क्रमांक : 165
वय : 50 लिंग : महिला
छायाचित्र उपलब्ध

503 ALJ0025410
नाव : माणिकराव ग्यानु घुबे
वडिलांचे नाव: ग्यानु घुबे
घर क्रमांक : 166
वय : 78 लिंग : पुरुष
छायाचित्र उपलब्ध

504 ALJ0025428
नाव : कौशल्याबाई माणिकराव घुबे
पतीचे नाव: माणिकराव घुबे
घर क्रमांक : 166
वय : 74 लिंग : महिला
छायाचित्र उपलब्ध

505 DQQ0794180
नाव : राजेद्र माणिकराव घुबे
वडिलांचे नाव: माणिकराव घुबे
घर क्रमांक : 166
वय : 62 लिंग : पुरुष
छायाचित्र उपलब्ध

506 DQQ2018596
नाव : उषा राजेद्र घुबे
पतीचे नाव: राजेद्र घुबे
घर क्रमांक : 166
वय : 49 लिंग : महिला
छायाचित्र उपलब्ध

507 DQQ1339605
नाव : शंकर माणिकराव घुबे
वडिलांचे नाव: माणिकराव घुबे
घर क्रमांक : 166
वय : 48 लिंग : पुरुष
छायाचित्र उपलब्ध

508 ALJ6704399
नाव : विश्रांती गजानन घुबे
पतीचे नाव: गजानन घुबे
घर क्रमांक : 166
वय : 39 लिंग : महिला
छायाचित्र उपलब्ध

509 ALJ6704407
नाव : शीला शंकर घुबे
पतीचे नाव: शंकर घुबे
घर क्रमांक : 166
वय : 33 लिंग : महिला
छायाचित्र उपलब्ध

510 ALJ1007319
नाव : सुरेश महादु घुबे
वडिलांचे नाव: महादु घुबे
घर क्रमांक : 167
वय : 59 लिंग : पुरुष
छायाचित्र उपलब्ध

511 ALJ6636781
नाव : भानुदास सुधाकर घुबे
वडिलांचे नाव: सुधाकर घुबे
घर क्रमांक : 167
वय : 46 लिंग : पुरुष
छायाचित्र उपलब्ध

512 ALJ4601969
नाव : अस्मिता नंदकिशोर घुबे
पतीचे नाव: नंदकिशोर घुबे
घर क्रमांक : 167
वय : 37 लिंग : महिला
छायाचित्र उपलब्ध

513 ALJ6636096
नाव : गोदावरी भानुदास घुबे
पतीचे नाव: भानुदास घुबे
घर क्रमांक : 167
वय : 36 लिंग : महिला
छायाचित्र उपलब्ध

514 ALJ6454433
नाव : मंजुळा सतिश घुबे
पतीचे नाव: सतिश घुबे
घर क्रमांक : 167
वय : 33 लिंग : महिला
छायाचित्र उपलब्ध

515 ALJ0025436
नाव : भिकाजी त्र्यंबक लाकडे
वडिलांचे नाव: त्र्यंबक लाकडे
घर क्रमांक : 167
वय : 68 लिंग : पुरुष
छायाचित्र उपलब्ध

516 ALJ0025444
नाव : मनोरमा भिकाजी लाकडे
पतीचे नाव: भिकाजी लाकडे
घर क्रमांक : 167
वय : 62 लिंग : महिला
छायाचित्र उपलब्ध

517 DQQ1337906
नाव : विष्णु भिकाजी लाकडे
वडिलांचे नाव: भिकाजी लाकडे
घर क्रमांक : 167
वय : 38 लिंग : पुरुष
छायाचित्र उपलब्ध

518 ALJ6704522
नाव : शांता विष्णू लाकडे
पतीचे नाव: विष्णू लाकडे
घर क्रमांक : 167
वय : 36 लिंग : महिला
छायाचित्र उपलब्ध

519 ALJ6704308
नाव : सुनील भिकाजी लाकडे
वडिलांचे नाव: भिकाजी लाकडे
घर क्रमांक : 167
वय : 34 लिंग : पुरुष
छायाचित्र उपलब्ध

520 ALJ6637201
नाव : सोनाजी भगवान घुबे
वडिलांचे नाव: भगवान घुबे
घर क्रमांक : 168
वय : 61 लिंग : पुरुष
छायाचित्र उपलब्ध

521 DQQ2019644
नाव : सुमन सोनाजी घुबे
पतीचे नाव: सोनाजी घुबे
घर क्रमांक : 168
वय : 52 लिंग : महिला
छायाचित्र उपलब्ध

522 ALJ6103261
नाव : मंगला सोनाजी घुबे
वडिलांचे नाव: सोनाजी घुबे
घर क्रमांक : 168
वय : 37 लिंग : महिला
छायाचित्र उपलब्ध

523 ALJ6636666
नाव : विष्णू सोनाजी घुबे
वडिलांचे नाव: सोनाजी घुबे
घर क्रमांक : 168
वय : 37 लिंग : पुरुष
छायाचित्र उपलब्ध

524 ALJ1496256
नाव : परमेश्वर सोनाजी घुबे
वडिलांचे नाव: सोनाजी घुबे
घर क्रमांक : 168
वय : 34 लिंग : पुरुष
छायाचित्र उपलब्ध

525 ALJ9921230
नाव : मंदा रमेश साखरे
पतीचे नाव: रमेश साखरे
घर क्रमांक : 169
वय : 50 लिंग : महिला
छायाचित्र उपलब्ध

526 ALJ9754862
नाव : प्रवीण रमेश साखरे
वडिलांचे नाव: रमेश साखरे
घर क्रमांक : 169
वय : 35 लिंग : पुरुष
छायाचित्र उपलब्ध

527 ALJ9921248
नाव : पुष्पा मधुकर साखरे
पतीचे नाव: मधुकर साखरे
घर क्रमांक : 170
वय : 60 लिंग : महिला
छायाचित्र उपलब्ध

528 ALJ9755042
नाव : अनिता अनिता साखरे
पतीचे नाव: अनिता साखरे
घर क्रमांक : 170
वय : 41 लिंग : महिला
छायाचित्र उपलब्ध

529 ALJ0025490
नाव : सुरेश पांडुरंग घुबे
वडिलांचे नाव: पांडुरंग घुबे
घर क्रमांक : 172
वय : 63 लिंग : पुरुष
छायाचित्र उपलब्ध

530 ALJ0025501
नाव : संध्या सुरेश घुबे
पतीचे नाव: सुरेश घुबे
घर क्रमांक : 172
वय : 59 लिंग : महिला
छायाचित्र उपलब्ध

531 DQQ2019610
नाव : शांता संपत घुबे
पतीचे नाव: संपत घुबे
घर क्रमांक : 173
वय : 72 लिंग : महिला
छायाचित्र उपलब्ध

532 DQQ1357680
नाव : यशोदा महादू घुबे
पतीचे नाव: महादू घुबे
घर क्रमांक : 173
वय : 49 लिंग : महिला
छायाचित्र उपलब्ध

533 DQQ2019271
नाव : संजय संपत घुबे
वडिलांचे नाव: संपत घुबे
घर क्रमांक : 173
वय : 43 लिंग : पुरुष
छायाचित्र उपलब्ध

534 ALJ6704621
नाव : अजना संजय घुबे
पतीचे नाव: संजय घुबे
घर क्रमांक : 173
वय : 38 लिंग : महिला
छायाचित्र उपलब्ध

535 ALJ9708835
नाव : कांताबाई संजय नवले
पतीचे नाव: संजय नवले
घर क्रमांक : 173
वय : 46 लिंग : महिला
छायाचित्र उपलब्ध

536 ALJ0025527
नाव : चतुरा विठोबा घुबे
पतीचे नाव: विठोबा घुबे
घर क्रमांक : 174
वय : 70 लिंग : महिला
छायाचित्र उपलब्ध

537 ALJ0025535
नाव : गजानन विठोबा घुबे
वडिलांचे नाव: विठोबा घुबे
घर क्रमांक : 174
वय : 56 लिंग : पुरुष
छायाचित्र उपलब्ध

538 ALJ6636807
नाव : व्दारका गजानन घुबे
पतीचे नाव: गजानन घुबे
घर क्रमांक : 174
वय : 51 लिंग : महिला
छायाचित्र उपलब्ध

539 DQQ2018216
नाव : संजय विठोबा घुबे
वडिलांचे नाव: विठोबा घुबे
घर क्रमांक : 174
वय : 47 लिंग : पुरुष
छायाचित्र उपलब्ध

540 DQQ2019487
नाव : यमुना संजय घुबे
पतीचे नाव: संजय घुबे
घर क्रमांक : 174
वय : 45 लिंग : महिला
छायाचित्र उपलब्ध

541 ALJ6851034
नाव : भागवत गजानन घुबे
वडिलांचे नाव: गजानन घुबे
घर क्रमांक : 174
वय : 31 लिंग : पुरुष
छायाचित्र उपलब्ध

542 ALJ0025569
नाव : नाना जगन्नाथ घुबे
वडिलांचे नाव: जगन्नाथ घुबे
घर क्रमांक : 175
वय : 53 लिंग : पुरुष
छायाचित्र उपलब्ध

543 ALJ9608621
नाव : सौ.सविता नाना घुबे
पतीचे नाव: नाना घुबे
घर क्रमांक : 175
वय : 45 लिंग : महिला
छायाचित्र उपलब्ध

544 ALJ6704563
नाव : ज्योती खंडू साखरे
पतीचे नाव: खंडू साखरे
घर क्रमांक : 175
वय : 40 लिंग : महिला
छायाचित्र उपलब्ध

545 ALJ6704241
नाव : भगवान संतोष साखरे
वडिलांचे नाव: संतोष साखरे
घर क्रमांक : 175
वय : 31 लिंग : पुरुष
छायाचित्र उपलब्ध

546 DQQ2020337
नाव : सिंधुताई ज्ञानेश्वर घुबे
पतीचे नाव: ज्ञानेश्वर घुबे
घर क्रमांक : 177
वय : 58 लिंग : महिला
छायाचित्र उपलब्ध

547 ALJ0025599
नाव : गजानन शिवाजी घुबे
वडिलांचे नाव: शिवाजी घुबे
घर क्रमांक : 178
वय : 56 लिंग : पुरुष
छायाचित्र उपलब्ध

548 ALJ7900731
नाव : विजय शिवाजी घुबे
वडिलांचे नाव: शिवाजी घुबे
घर क्रमांक : 178
वय : 50 लिंग : पुरुष
छायाचित्र उपलब्ध

549 ALJ1561737
नाव : रत्ना विजय घुबे
पतीचे नाव: विजय घुबे
घर क्रमांक : 178
वय : 47 लिंग : महिला
छायाचित्र उपलब्ध

550 ALJ4601936
नाव : शंकर शिवाजी घुबे
वडिलांचे नाव: शिवाजी घुबे
घर क्रमांक : 178
वय : 43 लिंग : महिला
छायाचित्र उपलब्ध

551 ALJ6636823
नाव : छाया शंकर घुबे
पतीचे नाव: शंकर घुबे
घर क्रमांक : 178
वय : 39 लिंग : महिला
छायाचित्र उपलब्ध

552 ALJ9866765
नाव : वैभव गजानन घुबे
वडिलांचे नाव: गजानन घुबे
घर क्रमांक : 178
वय : 26 लिंग : पुरुष
छायाचित्र उपलब्ध

553 DQQ2018612
नाव : शेषराव दगडु घुबे
वडिलांचे नाव: दगडु घुबे
घर क्रमांक : 179
वय : 61 लिंग : पुरुष
छायाचित्र उपलब्ध

554 ALJ0025600
नाव : जीजाबाइ शेषराव घुबे
पतीचे नाव: शेषराव घुबे
घर क्रमांक : 179
वय : 57 लिंग : महिला
छायाचित्र उपलब्ध

555 DQQ2019883
नाव : केशव शेषराव घुबे
वडिलांचे नाव: शेषराव घुबे
घर क्रमांक : 179
वय : 38 लिंग : पुरुष
छायाचित्र उपलब्ध

556 ALJ6636831
नाव : श्रीकृष्ण शेषराव घुबे
वडिलांचे नाव: शेषराव घुबे
घर क्रमांक : 179
वय : 36 लिंग : पुरुष
छायाचित्र उपलब्ध

557 ALJ6819114
नाव : आशा केशव घुबे
पतीचे नाव: केशव घुबे
घर क्रमांक : 179
वय : 35 लिंग : महिला
छायाचित्र उपलब्ध

558 ALJ6704423
नाव : राधा समाधान दळवी
वडिलांचे नाव: समाधान दळवी
घर क्रमांक : 180
वय : 37 लिंग : महिला
छायाचित्र उपलब्ध

559 ALJ0025618
नाव : प्रल्हाद दगडु घुबे
वडिलांचे नाव: दगडु घुबे
घर क्रमांक : 180
वय : 72 लिंग : पुरुष
छायाचित्र उपलब्ध

560 ALJ0025626
नाव : अनुसयाबाइ प्रल्हाद घुबे
पतीचे नाव: प्रल्हाद घुबे
घर क्रमांक : 180
वय : 66 लिंग : महिला
छायाचित्र उपलब्ध

561 ALJ6454748
नाव : विठ्ठल प्रन्हाद घुबे
वडिलांचे नाव: प्रन्हाद घुबे
घर क्रमांक : 180
वय : 33 लिंग : पुरुष
छायाचित्र उपलब्ध

562 ALJ0025642
नाव : व्दारका मुरलीधर घुबे
पतीचे नाव: मुरलीधर घुबे
घर क्रमांक : 181
वय : 57 लिंग : महिला
छायाचित्र उपलब्ध

563 ALJ6636674
नाव : गजानन मुरलीधर घुबे
वडिलांचे नाव: मुरलीधर घुबे
घर क्रमांक : 181
वय : 35 लिंग : पुरुष
छायाचित्र उपलब्ध

564 DQQ1357607
नाव : ज्ञानेश्वर गणपत घुबे
वडिलांचे नाव: गणपत घुबे
घर क्रमांक : 182
वय : 65 लिंग : पुरुष
छायाचित्र उपलब्ध

565 DQQ1356674
नाव : रामदास. गणपत घुबे
वडिलांचे नाव: गणपत घुबे
घर क्रमांक : 182
वय : 63 लिंग : पुरुष
छायाचित्र उपलब्ध

566 DQQ0794453
नाव : मालता रामदास. घुबे
पतीचे नाव: रामदास. घुबे
घर क्रमांक : 182
वय : 58 लिंग : महिला
छायाचित्र उपलब्ध

567 ALJ0025658
नाव : सखुबाई ज्ञानेश्वर घुबे
पतीचे नाव: ज्ञानेश्वर घुबे
घर क्रमांक : 182
वय : 50 लिंग : महिला
छायाचित्र उपलब्ध

568 DQQ1356476
नाव : राजु ज्ञानेश्वर घुबे
वडिलांचे नाव: ज्ञानेश्वर घुबे
घर क्रमांक : 182
वय : 45 लिंग : पुरुष
छायाचित्र उपलब्ध

569 ALJ6851091
नाव : संजय ज्ञानेश्वर घुबे
वडिलांचे नाव: ज्ञानेश्वर घुबे
घर क्रमांक : 182
वय : 35 लिंग : पुरुष
छायाचित्र उपलब्ध

570 ALJ0025688
नाव : दगडु रामा पेरे
वडिलांचे नाव: रामा पेरे
घर क्रमांक : 186
वय : 69 लिंग : पुरुष
छायाचित्र उपलब्ध

571 ALJ0025698
नाव : पार्वती दगडु पेरे
पतीचे नाव: दगडु पेरे
घर क्रमांक : 186
वय : 62 लिंग : महिला
छायाचित्र उपलब्ध

572 ALJ6636849
नाव : विजय दगडूबा पेरे
वडिलांचे नाव: दगडूबा पेरे
घर क्रमांक : 186
वय : 38 लिंग : पुरुष
छायाचित्र उपलब्ध

573 ALJ6454615
नाव : पुष्पा गजानन पेरे
पतीचे नाव: गजानन पेरे
घर क्रमांक : 186
वय : 38 लिंग : महिला
छायाचित्र उपलब्ध

574 ALJ0025717
नाव : मधुकर मुरलीधर पंडीत
वडिलांचे नाव: मुरलीधर पंडीत
घर क्रमांक : 189
वय : 72 लिंग : पुरुष
छायाचित्र उपलब्ध

575 ALJ0025725
नाव : सुशीला मधुकर पंडीत
पतीचे नाव: मधुकर पंडीत
घर क्रमांक : 189
वय : 68 लिंग : महिला
छायाचित्र उपलब्ध

576 ALJ0025733
नाव : सुधाकर मुरलीधर पंडीत
वडिलांचे नाव: मुरलीधर पंडीत
घर क्रमांक : 189
वय : 66 लिंग : पुरुष
छायाचित्र उपलब्ध

577 ALJ0025741
नाव : शकुंतला सुधाकर पंडीत
पतीचे नाव: सुधाकर पंडीत
घर क्रमांक : 189
वय : 61 लिंग : महिला
छायाचित्र उपलब्ध

578 ALJ0025757
नाव : पद्माकर मुरलीधर पंडीत
वडिलांचे नाव: मुरलीधर पंडीत
घर क्रमांक : 189
वय : 59 लिंग : पुरुष
छायाचित्र उपलब्ध

579 ALJ0025767
नाव : मंगला पद्माकर पंडीत
पतीचे नाव: पद्माकर पंडीत
घर क्रमांक : 189
वय : 56 लिंग : महिला
छायाचित्र उपलब्ध

580 ALJ6636856
नाव : रामेश्वर सुधाकर पंडीत
वडिलांचे नाव: सुधाकर पंडीत
घर क्रमांक : 189
वय : 40 लिंग : पुरुष
छायाचित्र उपलब्ध

581 ALJ6704514
नाव : स्वप्नाली ज्ञानेश्वर पंडित
पतीचे नाव: ज्ञानेश्वर पंडित
घर क्रमांक : 189
वय : 34 लिंग : महिला
छायाचित्र उपलब्ध

582 ALJ6704605
नाव : ज्योती रामेश्वर पंडित
पतीचे नाव: रामेश्वर पंडित
घर क्रमांक : 189
वय : 33 लिंग : महिला
छायाचित्र उपलब्ध

583 ALJ6454987
नाव : गणेश पदंमाकर पंडीत
वडिलांचे नाव: पदंमाकर पंडीत
घर क्रमांक : 189
वय : 31 लिंग : पुरुष
छायाचित्र उपलब्ध

584 DQQ0794578
नाव : मुक्ताबाई शेषराव बगाळे
पतीचे नाव: शेषराव बगाळे
घर क्रमांक : 190
वय : 63 लिंग : महिला
छायाचित्र उपलब्ध

585 ALJ6636864
नाव : गजानन शेषराव बंगाळे
वडिलांचे नाव: शेषराव बंगाळे
घर क्रमांक : 190
वय : 46 लिंग : पुरुष
छायाचित्र उपलब्ध

586 DQQ1356211
नाव : रामेश्वर शेषराव बंगाळे
वडिलांचे नाव: शेषराव बंगाळे
घर क्रमांक : 190
वय : 45 लिंग : पुरुष
छायाचित्र उपलब्ध

587 ALJ6636872
नाव : बेबी गजानन बंगाळे
पतीचे नाव: गजानन बंगाळे
घर क्रमांक : 190
वय : 41 लिंग : महिला
छायाचित्र उपलब्ध

588 DQQ1339613
नाव : विष्णु शेषराव बंगाळे
वडिलांचे नाव: शेषराव बंगाळे
घर क्रमांक : 190
वय : 40 लिंग : पुरुष
छायाचित्र उपलब्ध

589 ALJ6636880
नाव : संगीता रामेश्वर बंगाळे
पतीचे नाव: रामेश्वर बंगाळे
घर क्रमांक : 190
वय : 39 लिंग : महिला
छायाचित्र उपलब्ध

590 ALJ6636898
नाव : ज्ञानेश्वर शेषराव बंगाळे
वडिलांचे नाव: शेषराव बंगाळे
घर क्रमांक : 190
वय : 37 लिंग : पुरुष
छायाचित्र उपलब्ध

591 ALJ6636906
नाव : अर्चना विष्णू बंगाळे
पतीचे नाव: विष्णू बंगाळे
घर क्रमांक : 190
वय : 37 लिंग : महिला
छायाचित्र उपलब्ध

592 ALJ0025787
नाव : कडुबा कोंडु घुबे
वडिलांचे नाव: कोंडु घुबे
घर क्रमांक : 191
वय : 72 लिंग : पुरुष
छायाचित्र उपलब्ध

593 ALJ0025797
नाव : गुंफाबाई कडुबा घुबे
पतीचे नाव: कडुबा घुबे
घर क्रमांक : 191
वय : 69 लिंग : महिला
छायाचित्र उपलब्ध

594 DQQ2020436
नाव : गणेश कडूबा घुबे
वडिलांचे नाव: कडूबा घुबे
घर क्रमांक : 191
वय : 45 लिंग : पुरुष
छायाचित्र उपलब्ध

595 ALJ6636179
नाव : संजीव कडूबा घुबे
वडिलांचे नाव: कडूबा घुबे
घर क्रमांक : 191
वय : 42 लिंग : पुरुष
छायाचित्र उपलब्ध

596 ALJ6704183
नाव : कावेरी गणेश घुबे
पतीचे नाव: गणेश घुबे
घर क्रमांक : 191
वय : 40 लिंग : महिला
छायाचित्र उपलब्ध

597 ALJ6704134
नाव : सुनिता संजय घुबे
पतीचे नाव: संजय घुबे
घर क्रमांक : 191
वय : 36 लिंग : महिला
छायाचित्र उपलब्ध

598 DQQ1357862
नाव : चंद्रभागा रामराव घुबे
पतीचे नाव: रामराव घुबे
घर क्रमांक : 192
वय : 88 लिंग : महिला
छायाचित्र उपलब्ध

599 ALJ6636914
नाव : शोभा फकीरबा घुबे
पतीचे नाव: फकीरबा घुबे
घर क्रमांक : 192
वय : 65 लिंग : महिला
छायाचित्र उपलब्ध

600 DQQ1356294
नाव : फकीरबा रमराव घुबे
वडिलांचे नाव: रमराव घुबे
घर क्रमांक : 192
वय : 60 लिंग : पुरुष
छायाचित्र उपलब्ध

601 ALJ6454938
नाव : भास्कर रामराव घुबे
वडिलांचे नाव: रामराव घुबे
घर क्रमांक : 192
वय : 53 लिंग : पुरुष
छायाचित्र उपलब्ध

602 ALJ0025816
नाव : यमुनाबाई संपत घुबे
पतीचे नाव: संपत घुबे
घर क्रमांक : 193
वय : 63 लिंग : महिला
छायाचित्र उपलब्ध

603 ALJ6454946
नाव : अनंता संपत घुबे
वडिलांचे नाव: संपत घुबे
घर क्रमांक : 193
वय : 37 लिंग : पुरुष
छायाचित्र उपलब्ध

604 ALJ6850945
नाव : पार्वती अनंथा घुबे
पतीचे नाव: अनंथा घुबे
घर क्रमांक : 193
वय : 33 लिंग : महिला
छायाचित्र उपलब्ध

605 ALJ0025824
नाव : भिकाजी भगवान क-हाडे
वडिलांचे नाव: भगवान क-हाडे
घर क्रमांक : 194
वय : 75 लिंग : पुरुष
छायाचित्र उपलब्ध

606 DQQ0794651
नाव : अनुसयाबाई भिकाजी क-हाडे
पतीचे नाव: भिकाजी क-हाडे
घर क्रमांक : 194
वय : 71 लिंग : महिला
छायाचित्र उपलब्ध

607 ALJ6636922
नाव : पुष्पा फकिरा क-हाडे
पतीचे नाव: फकिरा क-हाडे
घर क्रमांक : 194
वय : 66 लिंग : महिला
छायाचित्र उपलब्ध

608 ALJ0025832
नाव : रामदास. भिकाजी क-हाडे
वडिलांचे नाव: भिकाजी क-हाडे
घर क्रमांक : 194
वय : 51 लिंग : पुरुष
छायाचित्र उपलब्ध

609 DQQ2018935
नाव : पार्वती रामदास क-हाडे
पतीचे नाव: रामदास क-हाडे
घर क्रमांक : 194
वय : 43 लिंग : महिला
छायाचित्र उपलब्ध

610 ALJ0025840
नाव : विमल विठोबा क-हाडे
पतीचे नाव: विठोबा क-हाडे
घर क्रमांक : 195
वय : 56 लिंग : महिला
छायाचित्र उपलब्ध

611 ALJ6850937
नाव : वर्षा रामदास चवरे
पतीचे नाव: रामदास चवरे
घर क्रमांक : 197
वय : 37 लिंग : महिला
छायाचित्र उपलब्ध

612 ALJ0025876
नाव : कुशिवर्ता तुळशिराम चवरे
पतीचे नाव: तुळशिराम चवरे
घर क्रमांक : 197
वय : 64 लिंग : महिला
छायाचित्र उपलब्ध

613 DQQ1355791
नाव : रामदास तुळशीराम चवरे
वडिलांचे नाव: तुळशीराम चवरे
घर क्रमांक : 197
वय : 44 लिंग : पुरुष
छायाचित्र उपलब्ध

614 ALJ6819148
नाव : गीता परमेश्वर चवरे
पतीचे नाव: परमेश्वर चवरे
घर क्रमांक : 198
वय : 36 लिंग : महिला
छायाचित्र उपलब्ध

615 ALJ0025896
नाव : वच्छलाबाई तेजराव चवरे
पतीचे नाव: तेजराव चवरे
घर क्रमांक : 198
वय : 60 लिंग : महिला
छायाचित्र उपलब्ध

616 ALJ6704365
नाव : परमेश्वर तुळशीराम चवरे
वडिलांचे नाव: तुळशीराम चवरे
घर क्रमांक : 198
वय : 38 लिंग : पुरुष
छायाचित्र उपलब्ध

617 DQQ1357326
नाव : रामेश्वर भानुदास. घुबे
वडिलांचे नाव: भानुदास. घुबे
घर क्रमांक : 199
वय : 50 लिंग : पुरुष
छायाचित्र उपलब्ध

618 DQQ1356799
नाव : ज्योती रामेश्वर घुबे
पतीचे नाव: रामेश्वर घुबे
घर क्रमांक : 199
वय : 45 लिंग : महिला
छायाचित्र उपलब्ध

619 ALJ1633940
नाव : संगीता दत्तात्रय घुबे
पतीचे नाव: दत्तात्रय घुबे
घर क्रमांक : 199
वय : 40 लिंग : महिला
छायाचित्र उपलब्ध

620 ALJ9763269
नाव : पवन रामेश्वर घुबे
वडिलांचे नाव: रामेश्वर घुबे
घर क्रमांक : 199
वय : 29 लिंग : पुरुष
छायाचित्र उपलब्ध

621 DQQ1339522
नाव : विठोबा जयवंता घुबे
वडिलांचे नाव: जयवंता घुबे
घर क्रमांक : 200
वय : 70 लिंग : पुरुष
छायाचित्र उपलब्ध

622 DQQ1337310
नाव : शोभा विठोंबा घुबे
पतीचे नाव: विठोंबा घुबे
घर क्रमांक : 200
वय : 65 लिंग : महिला
छायाचित्र उपलब्ध

623 ALJ6103303
नाव : गणेश विठोबा घुबे
वडिलांचे नाव: विठोबा घुबे
घर क्रमांक : 200
वय : 40 लिंग : पुरुष
छायाचित्र उपलब्ध

624 ALJ9866641
नाव : रंजना अनंत घुबे
पतीचे नाव: अनंत घुबे
घर क्रमांक : 200
वय : 39 लिंग : महिला
छायाचित्र उपलब्ध

625 ALJ6851026
नाव : गोपाळा विठोबा घुबे
वडिलांचे नाव: विठोबा घुबे
घर क्रमांक : 200
वय : 36 लिंग : पुरुष
छायाचित्र उपलब्ध

626 ALJ6850929
नाव : अर्चना गोपाळा घुबे
पतीचे नाव: गोपाळा घुबे
घर क्रमांक : 200
वय : 35 लिंग : महिला
छायाचित्र उपलब्ध

627 ALJ9866658
नाव : लक्ष्मी गणेश घुबे
पतीचे नाव: गणेश घुबे
घर क्रमांक : 200
वय : 28 लिंग : महिला
छायाचित्र उपलब्ध

628 DQQ1357342
नाव : परशराम जयवंता घुबे
वडिलांचे नाव: जयवंता घुबे
घर क्रमांक : 201
वय : 56 लिंग : पुरुष
छायाचित्र उपलब्ध

629 DQQ1356807
नाव : द्वारका परशराम घुबे
पतीचे नाव: परशराम घुबे
घर क्रमांक : 201
वय : 51 लिंग : महिला
छायाचित्र उपलब्ध

630 ALJ6850978
नाव : शिवाजी परशराम घुबे
वडिलांचे नाव: परशराम घुबे
घर क्रमांक : 201
वय : 36 लिंग : पुरुष
छायाचित्र उपलब्ध

631 ALJ0025915
नाव : सुमन शंकर घुबे
पतीचे नाव: शंकर घुबे
घर क्रमांक : 202
वय : 80 लिंग : महिला
छायाचित्र उपलब्ध

632 DQQ2019297
नाव : जनार्दन शेनफड घुबे
वडिलांचे नाव: शेनफड घुबे
घर क्रमांक : 202
वय : 58 लिंग : पुरुष
छायाचित्र उपलब्ध

633 DQQ1338193
नाव : मीना जनार्दन घुबे
पतीचे नाव: जनार्दन घुबे
घर क्रमांक : 202
वय : 54 लिंग : महिला
छायाचित्र उपलब्ध

634 DQQ1359413
नाव : लक्ष्मण शंकर घुबे
वडिलांचे नाव: शंकर घुबे
घर क्रमांक : 202
वय : 46 लिंग : पुरुष
छायाचित्र उपलब्ध

635 DQQ1339498
नाव : आशा लक्ष्मण घुबे
पतीचे नाव: लक्ष्मण घुबे
घर क्रमांक : 202
वय : 41 लिंग : महिला
छायाचित्र उपलब्ध

636 DQQ0794792
नाव : पुंजाजी पांडुरंग मुजमुले
वडिलांचे नाव: पांडुरंग मुजमुले
घर क्रमांक : 203
वय : 80 लिंग : पुरुष
छायाचित्र उपलब्ध

637 ALJ0025949
नाव : संजय पुंजाजी मुजमुले
वडिलांचे नाव: पुंजाजी मुजमुले
घर क्रमांक : 203
वय : 60 लिंग : पुरुष
छायाचित्र उपलब्ध

638 ALJ0025955
नाव : रंजना संजय मुजमुले
पतीचे नाव: संजय मुजमुले
घर क्रमांक : 203
वय : 58 लिंग : महिला
छायाचित्र उपलब्ध

639 ALJ6636948
नाव : प्रल्हाद पुंजाजी मुजमुले
वडिलांचे नाव: पुंजाजी मुजमुले
घर क्रमांक : 203
वय : 54 लिंग : पुरुष
छायाचित्र उपलब्ध

640 ALJ6636955
नाव : सतीष संजय मुजमुले
वडिलांचे नाव: संजय मुजमुले
घर क्रमांक : 203
वय : 34 लिंग : पुरुष
छायाचित्र उपलब्ध

641 ALJ6704548
नाव : विमल प्रहाल्द मुजमुळे
पतीचे नाव: प्रहाल्द मुजमुळे
घर क्रमांक : 203
वय : 52 लिंग : महिला
छायाचित्र उपलब्ध

642 ALJ6704209
नाव : विशाल प्रल्हाद मुजमुळे
वडिलांचे नाव: प्रल्हाद मुजमुळे
घर क्रमांक : 203
वय : 31 लिंग : पुरुष
छायाचित्र उपलब्ध

643 ALJ1633908
नाव : स्वप्नील प्रल्हाद मुजमुले
वडिलांचे नाव: प्रल्हाद मुजमुले
घर क्रमांक : 203
वय : 30 लिंग : पुरुष
छायाचित्र उपलब्ध

644 ALJ0025965
नाव : जगन्नाथ आबाराव घुबे
वडिलांचे नाव: आबाराव घुबे
घर क्रमांक : 205
वय : 60 लिंग : पुरुष
छायाचित्र उपलब्ध

645 DQQ0794859
नाव : अंजना जगन्नाथ घुबे
पतीचे नाव: जगन्नाथ घुबे
घर क्रमांक : 205
वय : 58 लिंग : महिला
छायाचित्र उपलब्ध

646 DQQ1339779
नाव : गणेश जगन्नाथ घुबे
वडिलांचे नाव: जगन्नाथ घुबे
घर क्रमांक : 205
वय : 49 लिंग : पुरुष
छायाचित्र उपलब्ध

647 DQQ1337484
नाव : पांडुरंग आबाराव घुबे
वडिलांचे नाव: आबाराव घुबे
घर क्रमांक : 205
वय : 46 लिंग : पुरुष
छायाचित्र उपलब्ध

648 DQQ1337492
नाव : मंदाबाई पांडुरंग घुबे
पतीचे नाव: पांडुरंग घुबे
घर क्रमांक : 205
वय : 46 लिंग : महिला
छायाचित्र उपलब्ध

649 ALJ4601795
नाव : संतोष जगन्नाथ घुबे
वडिलांचे नाव: जगन्नाथ घुबे
घर क्रमांक : 205
वय : 36 लिंग : पुरुष
छायाचित्र उपलब्ध

650 ALJ0025975
नाव : यमुनाबाई दामोदर घुबे
पतीचे नाव: दामोदर घुबे
घर क्रमांक : 207
वय : 65 लिंग : महिला
छायाचित्र उपलब्ध

651 DQQ2018364
नाव : अनिल दामोधर घुबे
वडिलांचे नाव: दामोधर घुबे
घर क्रमांक : 207
वय : 45 लिंग : पुरुष
छायाचित्र उपलब्ध

652 DQQ2019552
नाव : निवृत्ती दामोदर घुबे
वडिलांचे नाव: दामोदर घुबे
घर क्रमांक : 207
वय : 45 लिंग : पुरुष
छायाचित्र उपलब्ध

653 ALJ0025985
नाव : ओंकार आबाराव घुबे
वडिलांचे नाव: आबाराव घुबे
घर क्रमांक : 208
वय : 75 लिंग : पुरुष
छायाचित्र उपलब्ध

654 ALJ0025995
नाव : शशिकला ओंकार घुबे
पतीचे नाव: ओंकार घुबे
घर क्रमांक : 208
वय : 70 लिंग : महिला
छायाचित्र उपलब्ध

655 DQQ1358266
नाव : राजेंद्र ओंकार घुबे
वडिलांचे नाव: ओंकार घुबे
घर क्रमांक : 208
वय : 48 लिंग : पुरुष
छायाचित्र उपलब्ध

656 DQQ1357045
नाव : नीता राजेंद्र घुबे
पतीचे नाव: राजेंद्र घुबे
घर क्रमांक : 208
वय : 45 लिंग : महिला
छायाचित्र उपलब्ध

657 DQQ1357037
नाव : मिना ओंकार घुबे
वडिलांचे नाव: ओंकार घुबे
घर क्रमांक : 208
वय : 45 लिंग : महिला
छायाचित्र उपलब्ध

658 DQQ1356823
नाव : विष्णु ओंकार घुबे
वडिलांचे नाव: ओंकार घुबे
घर क्रमांक : 208
वय : 38 लिंग : पुरुष
छायाचित्र उपलब्ध

659 DQQ2020410
नाव : एकनाथ पुंजाजी घुबे
वडिलांचे नाव: पुंजाजी घुबे
घर क्रमांक : 209
वय : 74 लिंग : पुरुष
छायाचित्र उपलब्ध

660 ALJ0026006
नाव : ममता एकनाथ घुबे
पतीचे नाव: एकनाथ घुबे
घर क्रमांक : 209
वय : 70 लिंग : महिला
छायाचित्र उपलब्ध

661 DQQ2018638
नाव : विलास एकनाथ घुबे
वडिलांचे नाव: एकनाथ घुबे
घर क्रमांक : 209
वय : 43 लिंग : पुरुष
छायाचित्र उपलब्ध

662 DQQ1339704
नाव : ज्ञानेश्वर एकनाथ घुबे
वडिलांचे नाव: एकनाथ घुबे
घर क्रमांक : 209
वय : 37 लिंग : पुरुष
छायाचित्र उपलब्ध

663 ALJ1496306
नाव : अश्विनी विलास घुबे
पतीचे नाव: विलास घुबे
घर क्रमांक : 209
वय : 27 लिंग : महिला
छायाचित्र उपलब्ध

664 DQQ1339563
नाव : पुरूषोत्तम. भगवान शीगणे
वडिलांचे नाव: भगवान शीगणे
घर क्रमांक : 210
वय : 60 लिंग : पुरुष
छायाचित्र उपलब्ध

665 DQQ0794925
नाव : प्रमिला पुरूषोत्तम. शीगणे
पतीचे नाव: पुरूषोत्तम. शीगणे
घर क्रमांक : 210
वय : 56 लिंग : महिला
छायाचित्र उपलब्ध

666 ALJ6850986
नाव : प्रविण पुरुषोत्तम शिंगणे
वडिलांचे नाव: पुरुषोत्तम शिंगणे
घर क्रमांक : 210
वय : 34 लिंग : पुरुष
छायाचित्र उपलब्ध

667 ALJ6035018
नाव : विनोद पुरुषोत्तमपुरुषोत्तम विनोद
वडिलांचे नाव: पुरुषोत्तम विनोद
घर क्रमांक : 210
वय : 36 लिंग : पुरुष
छायाचित्र उपलब्ध

668 ALJ0026030
नाव : शिवदास. भगवान शीगणे
वडिलांचे नाव: भगवान शीगणे
घर क्रमांक : 211
वय : 49 लिंग : पुरुष
छायाचित्र उपलब्ध

669 DQQ1357565
नाव : शंकर भगवान शिंगणे
वडिलांचे नाव: भगवान शिंगणे
घर क्रमांक : 211
वय : 46 लिंग : पुरुष
छायाचित्र उपलब्ध

670 DQQ2019628
नाव : मंगला शंकर शिंगणे
पतीचे नाव: शंकर शिंगणे
घर क्रमांक : 211
वय : 43 लिंग : महिला
छायाचित्र उपलब्ध

671 ALJ6636963
नाव : मंगला शिवदास सिंगणे
पतीचे नाव: शिवदास सिंगणे
घर क्रमांक : 211
वय : 38 लिंग : महिला
छायाचित्र उपलब्ध

672 DQQ0794966
नाव : विश्वनाथ आत्माराम. कल्याणकर
वडिलांचे नाव: आत्माराम. कल्याणकर
घर क्रमांक : 212
वय : 80 लिंग : पुरुष
छायाचित्र उपलब्ध

673 DQQ0794974
नाव : कमल विश्वनाथ कल्याणकर
पतीचे नाव: विश्वनाथ कल्याणकर
घर क्रमांक : 212
वय : 72 लिंग : महिला
छायाचित्र उपलब्ध

674 DQQ2018620
नाव : भाष्कर आत्माराम. कल्याणकर
वडिलांचे नाव: आत्माराम. कल्याणकर
घर क्रमांक : 212
वय : 72 लिंग : पुरुष
छायाचित्र उपलब्ध

675 DQQ2019958
नाव : सत्यभामा भाष्कर कल्याणकर
पतीचे नाव: भाष्कर कल्याणकर
घर क्रमांक : 212
वय : 65 लिंग : महिला
छायाचित्र उपलब्ध

676 ALJ0026048
नाव : गणेश विश्वनाथ कल्याणकर
वडिलांचे नाव: विश्वनाथ कल्याणकर
घर क्रमांक : 212
वय : 49 लिंग : पुरुष
छायाचित्र उपलब्ध

677 ALJ9608654
नाव : सरला गणेश कल्याणकर
पतीचे नाव: गणेश कल्याणकर
घर क्रमांक : 212
वय : 40 लिंग : महिला
छायाचित्र उपलब्ध

678 DQQ0795039
नाव : चंद्रकला भगवान घुबे
पतीचे नाव: भगवान घुबे
घर क्रमांक : 214
वय : 58 लिंग : महिला
छायाचित्र उपलब्ध

679 ALJ6636047
नाव : नारायण भगवान घुबे
वडिलांचे नाव: भगवान घुबे
घर क्रमांक : 214
वय : 41 लिंग : पुरुष
छायाचित्र उपलब्ध

680 ALJ6454250
नाव : सरला नारायण घुबे
पतीचे नाव: नारायण घुबे
घर क्रमांक : 214
वय : 37 लिंग : महिला
छायाचित्र उपलब्ध

681 ALJ6454979
नाव : श्रीकृष्ण भगवान घुबे
वडिलांचे नाव: भगवान घुबे
घर क्रमांक : 214
वय : 33 लिंग : पुरुष
छायाचित्र उपलब्ध

682 ALJ0026094
नाव : चंद्रकला रुपराव घुबे
पतीचे नाव: रुपराव घुबे
घर क्रमांक : 216
वय : 68 लिंग : महिला
छायाचित्र उपलब्ध

683 DQQ1357243
नाव : दिव्याभारती अनंता घुबे
पतीचे नाव: अनंता घुबे
घर क्रमांक : 216
वय : 43 लिंग : महिला
छायाचित्र उपलब्ध

684 ALJ9866724
नाव : प्रतिक अनंथा घुबे
वडिलांचे नाव: अनंथा घुबे
घर क्रमांक : 216
वय : 29 लिंग : पुरुष
छायाचित्र उपलब्ध

685 ALJ6636971
नाव : गणेश अमृता भोपळे
वडिलांचे नाव: अमृता भोपळे
घर क्रमांक : 217
वय : 52 लिंग : पुरुष
छायाचित्र उपलब्ध

686 ALJ6636989
नाव : मंदा गणेश भोपळे
पतीचे नाव: गणेश भोपळे
घर क्रमांक : 217
वय : 49 लिंग : महिला
छायाचित्र उपलब्ध

687 ALJ6850960
नाव : पार्वती संजय साळवे
पतीचे नाव: संजय साळवे
घर क्रमांक : 218
वय : 61 लिंग : महिला
छायाचित्र उपलब्ध

688 ALJ1496165
नाव : निवृत्ति संजय सावळे
वडिलांचे नाव: संजय सावळे
घर क्रमांक : 218
वय : 32 लिंग : पुरुष
छायाचित्र उपलब्ध

689 DQQ1358282
नाव : राधाबाई श्रीराम. सावळे
पतीचे नाव: श्रीराम. सावळे
घर क्रमांक : 218
वय : 75 लिंग : महिला
छायाचित्र उपलब्ध

690 ALJ4601829
नाव : संजय श्रीराम सावळे
वडिलांचे नाव: श्रीराम सावळे
घर क्रमांक : 218
वय : 58 लिंग : पुरुष
छायाचित्र उपलब्ध

691 ALJ6637003
नाव : तारामती पांडुरंग घुबे
पतीचे नाव: पांडुरंग सालळे
घर क्रमांक : 220
वय : 68 लिंग : महिला
छायाचित्र उपलब्ध

692 DQQ0795088
नाव : शिवाजी पांडुरंग घुबे
वडिलांचे नाव: पांडुरंग घुबे
घर क्रमांक : 220
वय : 56 लिंग : पुरुष
छायाचित्र उपलब्ध

693 DQQ1356492
नाव : कमल शिवाजी घुबे
पतीचे नाव: शिवाजी घुबे
घर क्रमांक : 220
वय : 50 लिंग : महिला
छायाचित्र उपलब्ध

694 DQQ1356948
नाव : गजानन पांडुरंग घुबे
वडिलांचे नाव: पांडुरंग घुबे
घर क्रमांक : 220
वय : 46 लिंग : पुरुष
छायाचित्र उपलब्ध

695 DQQ1340066
नाव : प्रकाश येंडुजी घुबे
वडिलांचे नाव: येंडुजी घुबे
घर क्रमांक : 221
वय : 63 लिंग : पुरुष
छायाचित्र उपलब्ध

696 DQQ1339712
नाव : कमल प्रकाश घुबे
पतीचे नाव: प्रकाश घुबे
घर क्रमांक : 221
वय : 58 लिंग : महिला
छायाचित्र उपलब्ध

697 DQQ1339225
नाव : बळीराम प्रकाश घुबे
वडिलांचे नाव: प्रकाश घुबे
घर क्रमांक : 221
वय : 45 लिंग : पुरुष
छायाचित्र उपलब्ध

698 DQQ1339340
नाव : अरुण प्रकाश घुबे
वडिलांचे नाव: प्रकाश घुबे
घर क्रमांक : 221
वय : 44 लिंग : पुरुष
छायाचित्र उपलब्ध

699 DQQ2019479
नाव : मंगला अरल घुबे
पतीचे नाव: अरल घुबे
घर क्रमांक : 221
वय : 44 लिंग : महिला
छायाचित्र उपलब्ध

700 DQQ1337823
नाव : कैलासा प्रकाश घुबे
वडिलांचे नाव: प्रकाश घुबे
घर क्रमांक : 221
वय : 38 लिंग : पुरुष
छायाचित्र उपलब्ध

701 ALJ6103311
नाव : रंजना बळीराम घुबे
पतीचे नाव: बळीराम घुबे
घर क्रमांक : 221
वय : 35 लिंग : महिला
छायाचित्र उपलब्ध

702 ALJ9763327
नाव : आरती कैलास घुबे
पतीचे नाव: कैलास घुबे
घर क्रमांक : 221
वय : 27 लिंग : महिला
छायाचित्र उपलब्ध

703 ALJ0026121
नाव : केशव शंकर घुबे
वडिलांचे नाव: शंकर घुबे
घर क्रमांक : 222
वय : 61 लिंग : पुरुष
छायाचित्र उपलब्ध

704 ALJ0026139
नाव : नंदा केशव घुबे
पतीचे नाव: केशव घुबे
घर क्रमांक : 222
वय : 58 लिंग : महिला
छायाचित्र उपलब्ध

705 ALJ0026147
नाव : सुभाष येडुजी घुबे
वडिलांचे नाव: येडुजी घुबे
घर क्रमांक : 223
वय : 66 लिंग : पुरुष
छायाचित्र उपलब्ध

706 ALJ0026153
नाव : कौशल्याबाई सुभाष घुबे
पतीचे नाव: सुभाष घुबे
घर क्रमांक : 223
वय : 62 लिंग : महिला
छायाचित्र उपलब्ध

707 DQQ1339357
नाव : गणेश सुभाष घुबे
वडिलांचे नाव: सुभाष घुबे
घर क्रमांक : 223
वय : 43 लिंग : पुरुष
छायाचित्र उपलब्ध

708 ALJ6103329
नाव : सविता गणेश घुबे
पतीचे नाव: गणेश घुबे
घर क्रमांक : 223
वय : 38 लिंग : महिला
छायाचित्र उपलब्ध

709 ALJ6637011
नाव : विनोद सुभाष घुबे
वडिलांचे नाव: सुभाष घुबे
घर क्रमांक : 223
वय : 35 लिंग : पुरुष
छायाचित्र उपलब्ध

710 DQQ2019529
नाव : केशर शेषराव घुबे
पतीचे नाव: शेषराव घुबे
घर क्रमांक : 224
वय : 56 लिंग : महिला
छायाचित्र उपलब्ध

711 ALJ6851018
नाव : भास्कर शेषराव घुबे
वडिलांचे नाव: शेषराव घुबे
घर क्रमांक : 224
वय : 33 लिंग : पुरुष
छायाचित्र उपलब्ध

712 ALJ0026173
नाव : विठोबा तुकाराम. शिंदे
वडिलांचे नाव: तुकाराम. शिंदे
घर क्रमांक : 225
वय : 62 लिंग : पुरुष
छायाचित्र उपलब्ध

713 ALJ0026183
नाव : पानकोर विठोबा शिंदे
पतीचे नाव: विठोबा शिंदे
घर क्रमांक : 225
वय : 57 लिंग : महिला
छायाचित्र उपलब्ध

714 ALJ6035109
नाव : रविंद्र विठोबा शिंदे
वडिलांचे नाव: विठोबा शिंदे
घर क्रमांक : 225
वय : 36 लिंग : पुरुष
छायाचित्र उपलब्ध

715 ALJ0026204
नाव : भगवान भिवसन शिंदे
वडिलांचे नाव: भिवसन शिंदे
घर क्रमांक : 226
वय : 72 लिंग : पुरुष
छायाचित्र उपलब्ध

716 ALJ0026212
नाव : चंद्रभागा भगवान शिंदे
पतीचे नाव: भगवान शिंदे
घर क्रमांक : 226
वय : 65 लिंग : महिला
छायाचित्र उपलब्ध

717 ALJ1496181
नाव : शीतल समाधान शिंदे
पतीचे नाव: समाधान शिंदे
घर क्रमांक : 226
वय : 26 लिंग : महिला
छायाचित्र उपलब्ध

718 DQQ1356583
नाव : गजानन सानप
वडिलांचे नाव: लिंबाजी शिंदे
घर क्रमांक : 227
वय : 56 लिंग : पुरुष
छायाचित्र उपलब्ध

719 ALJ0026220
नाव : लिबांजी बळवंत शिंदे
वडिलांचे नाव: बळवंत शिंदे
घर क्रमांक : 227
वय : 72 लिंग : पुरुष
छायाचित्र उपलब्ध

720 DQQ2019669
नाव : वच्छलाबाई लिंबाजी शिंदे
पतीचे नाव: लिंबाजी शिंदे
घर क्रमांक : 227
वय : 68 लिंग : महिला
छायाचित्र उपलब्ध

721 DQQ1357441
नाव : दत्तात्रय लिंबाजी शिंदे
वडिलांचे नाव: लिंबाजी शिंदे
घर क्रमांक : 227
वय : 46 लिंग : पुरुष
छायाचित्र उपलब्ध

722 DQQ1358100
नाव : देविता दत्तात्रय शिंदे
पतीचे नाव: दत्तात्रय शिंदे
घर क्रमांक : 227
वय : 44 लिंग : महिला
छायाचित्र उपलब्ध

723 DQQ2018984
नाव : सरला गजानन शिंदे
वडिलांचे नाव: गजानन शिंदे
घर क्रमांक : 227
वय : 44 लिंग : महिला
छायाचित्र उपलब्ध

724 ALJ9921289
नाव : सत्यभामा दिनकर सरोदे
पतीचे नाव: दिनकर सरोदे
घर क्रमांक : 230
वय : 59 लिंग : महिला
छायाचित्र उपलब्ध

725 ALJ0026303
नाव : लक्ष्मण मुरलीधर घुबे
वडिलांचे नाव: मुरलीधर घुबे
घर क्रमांक : 232
वय : 69 लिंग : पुरुष
छायाचित्र उपलब्ध

726 ALJ1178391
नाव : नर्मदा लक्ष्मण घुबे
पतीचे नाव: लक्ष्मण घुबे
घर क्रमांक : 232
वय : 61 लिंग : महिला
छायाचित्र उपलब्ध

727 ALJ0026282
नाव : भानुदास. मुरलीधर घुबे
वडिलांचे नाव: मुरलीधर घुबे
घर क्रमांक : 234
वय : 66 लिंग : पुरुष
छायाचित्र उपलब्ध

728 ALJ0026292
नाव : शिंदु भानुदास. घुबे
पतीचे नाव: भानुदास. घुबे
घर क्रमांक : 234
वय : 59 लिंग : महिला
छायाचित्र उपलब्ध

729 ALJ6704191
नाव : संतोष भानुदास घुबे
वडिलांचे नाव: भानुदास घुबे
घर क्रमांक : 234
वय : 32 लिंग : पुरुष
छायाचित्र उपलब्ध

730 DQQ1337013
नाव : शंकर दिनकर खेडेकर
वडिलांचे नाव: दिनकर खेडेकर
घर क्रमांक : 234
वय : 49 लिंग : पुरुष
छायाचित्र उपलब्ध

731 ALJ6637029
नाव : जावेद चांद सय्यद
वडिलांचे नाव: शे. चाँद
घर क्रमांक : 235
वय : 36 लिंग : पुरुष
छायाचित्र उपलब्ध

732 ALJ6454326
नाव : सै अमजत चांद सैय्यद
वडिलांचे नाव: चांद सैय्यद
घर क्रमांक : 235
वय : 33 लिंग : पुरुष
छायाचित्र उपलब्ध

733 ALJ0026329
नाव : चांद सांडू सय्यद
वडिलांचे नाव: सांडू सय्यद
घर क्रमांक : 235
वय : 60 लिंग : पुरुष
छायाचित्र उपलब्ध

734 ALJ0026337
नाव : रियान चांद सय्यद
पतीचे नाव: चांद सय्यद
घर क्रमांक : 235
वय : 55 लिंग : महिला
छायाचित्र उपलब्ध

735 ALJ6454318
नाव : साजद चांद सैय्यद
वडिलांचे नाव: चांद सैय्यद
घर क्रमांक : 235
वय : 36 लिंग : पुरुष
छायाचित्र उपलब्ध

736 ALJ0026345
नाव : समाधान विठोबा चवरे
वडिलांचे नाव: विठोबा चवरे
घर क्रमांक : 236
वय : 59 लिंग : पुरुष
छायाचित्र उपलब्ध

737 ALJ6704373
नाव : गजानन समाधान चवरे
वडिलांचे नाव: समाधान चवरे
घर क्रमांक : 236
वय : 35 लिंग : पुरुष
छायाचित्र उपलब्ध

738 DQQ0795377
नाव : राजेंद्र विठोबा चवरे
वडिलांचे नाव: विठोबा चवरे
घर क्रमांक : 237
वय : 56 लिंग : पुरुष
छायाचित्र उपलब्ध

739 DQQ1356997
नाव : राधा राजेंद्र चवरे
पतीचे नाव: राजु चवरे
घर क्रमांक : 237
वय : 50 लिंग : महिला
छायाचित्र उपलब्ध

740 ALJ0026361
नाव : गुलाबराव रामराव घुबे
वडिलांचे नाव: हिम्मतराव घुबे
घर क्रमांक : 238
वय : 69 लिंग : पुरुष
छायाचित्र उपलब्ध

741 ALJ9608662
नाव : दुर्गाबाई गुलाबराव घुबे
पतीचे नाव: गुलाबराव घुबे
घर क्रमांक : 238
वय : 66 लिंग : महिला
छायाचित्र उपलब्ध

742 ALJ0026371
नाव : भाष्कर रामराव घुबे
वडिलांचे नाव: रामराव घुबे
घर क्रमांक : 238
वय : 56 लिंग : पुरुष
छायाचित्र उपलब्ध

743 ALJ6637037
नाव : किर्तमाला भाष्कर घुबे
पतीचे नाव: भाष्कर घुबे
घर क्रमांक : 238
वय : 53 लिंग : महिला
छायाचित्र उपलब्ध

744 ALJ6637045
नाव : नंदकिशोर गुलाबराव घुबे
वडिलांचे नाव: गुलाबराव घुबे
घर क्रमांक : 238
वय : 41 लिंग : पुरुष
छायाचित्र उपलब्ध

745 ALJ1007327
नाव : कविता नंदकिशोर घुबे
पतीचे नाव: नंदकिशोर घुबे
घर क्रमांक : 238
वय : 38 लिंग : महिला
छायाचित्र उपलब्ध

746 ALJ6851067
नाव : सुनिल गुलाबराव घुबे
वडिलांचे नाव: गुलाबराव घुबे
घर क्रमांक : 238
वय : 37 लिंग : पुरुष
छायाचित्र उपलब्ध

747 ALJ6850994
नाव : सचिन भास्कर घुबे
वडिलांचे नाव: भास्कर घुबे
घर क्रमांक : 238
वय : 33 लिंग : पुरुष
छायाचित्र उपलब्ध

748 ALJ9866534
नाव : यशोदा सुनील घुबे
पतीचे नाव: सुनील घुबे
घर क्रमांक : 238
वय : 32 लिंग : महिला
छायाचित्र उपलब्ध

749 ALJ0026402
नाव : साहेबराव पांडुरंग जंजाळ
वडिलांचे नाव: पांडुरंग जंजाळ
घर क्रमांक : 239
वय : 61 लिंग : पुरुष
छायाचित्र उपलब्ध

750 ALJ0026410
नाव : भागुबाई साहेबराव जवंजाळ
पतीचे नाव: साहेबराव जवंजाळ
घर क्रमांक : 239
वय : 57 लिंग : महिला
छायाचित्र उपलब्ध

751 DQQ1338334
नाव : अंबादास साहेबराव जंजाळ
वडिलांचे नाव: साहेबराव जंजाळ
घर क्रमांक : 239
वय : 46 लिंग : पुरुष
छायाचित्र उपलब्ध

752 ALJ6637060
नाव : दिपाली अंबादास जंजाळ
पतीचे नाव: अंबादास जंजाळ
घर क्रमांक : 239
वय : 34 लिंग : महिला
छायाचित्र उपलब्ध

753 DQQ1337401
नाव : जिजाबाई गुलाबराव जंजाळ
पतीचे नाव: गुलाबराव जंजाळ
घर क्रमांक : 240
वय : 69 लिंग : महिला
छायाचित्र उपलब्ध

754 ALJ6637078
नाव : किरण संदीप शिंदे
पतीचे नाव: संदीप शिंदे
घर क्रमांक : 241
वय : 36 लिंग : महिला
छायाचित्र उपलब्ध

755 ALJ6454409
नाव : प्रदीप सुगदेव शिंदे
वडिलांचे नाव: सुगदेव शिंदे
घर क्रमांक : 241
वय : 34 लिंग : पुरुष
छायाचित्र उपलब्ध

756 DQQ2018851
नाव : अंजना शंकर घुबे
पतीचे नाव: शंकर घुबे
घर क्रमांक : 242
वय : 42 लिंग : महिला
छायाचित्र उपलब्ध

757 DQQ1356013
नाव : एकनाथ गोपाला चेंके
वडिलांचे नाव: गोपाला चेंके
घर क्रमांक : 243
वय : 55 लिंग : पुरुष
छायाचित्र उपलब्ध

758 ALJ0026436
नाव : सुमन एकनाथ चेंके
पतीचे नाव: एकनाथ चेंके
घर क्रमांक : 243
वय : 51 लिंग : महिला
छायाचित्र उपलब्ध

759 ALJ0026450
नाव : सुखदेव नामदेव शिंदे
वडिलांचे नाव: नामदेव शिंदे
घर क्रमांक : 244
वय : 69 लिंग : पुरुष
छायाचित्र उपलब्ध

760 DQQ1338235
नाव : विमल सुखदेव शिंदे
पतीचे नाव: सुखदेव शिंदे
घर क्रमांक : 244
वय : 63 लिंग : महिला
छायाचित्र उपलब्ध

761 DQQ1337542
नाव : संदीप सुखदेव शिंदे
वडिलांचे नाव: सुखदेव शिंदे
घर क्रमांक : 244
वय : 45 लिंग : पुरुष
छायाचित्र उपलब्ध

762 ALJ0026460
नाव : अनुसयाबाई भाष्कर घुबे
पतीचे नाव: भाष्कर घुबे
घर क्रमांक : 245
वय : 73 लिंग : महिला
छायाचित्र उपलब्ध

763 DQQ0795526
नाव : शोभा सुखदेव घुबे
पतीचे नाव: सुखदेव घुबे
घर क्रमांक : 245
वय : 51 लिंग : महिला
छायाचित्र उपलब्ध

764 ALJ0026480
नाव : कडुबा तुकाराम. घुबे
वडिलांचे नाव: तुकाराम. घुबे
घर क्रमांक : 247
वय : 73 लिंग : पुरुष
छायाचित्र उपलब्ध

765 ALJ0026490
नाव : केशर कडुबा घुबे
पतीचे नाव: तुकाराम. घुबे
घर क्रमांक : 247
वय : 69 लिंग : महिला
छायाचित्र उपलब्ध

766 DQQ1337617
नाव : विजय कडूबा घुबे
वडिलांचे नाव: कडूबा घुबे
घर क्रमांक : 247
वय : 49 लिंग : पुरुष
छायाचित्र उपलब्ध

767 DQQ1337724
नाव : मंदाबाई विजय घुबे
पतीचे नाव: विजय घुबे
घर क्रमांक : 247
वय : 47 लिंग : महिला
छायाचित्र उपलब्ध

768 DQQ1337716
नाव : संध्या अरुण घुबे
पतीचे नाव: अरुण घुबे
घर क्रमांक : 247
वय : 42 लिंग : महिला
छायाचित्र उपलब्ध

769 ALJ9921305
नाव : शांताबाई दिनकर घुबे
पतीचे नाव: दिनकर घुबे
घर क्रमांक : 248
वय : 70 लिंग : महिला
छायाचित्र उपलब्ध

770 ALJ6704415
नाव : गीता संतोष घुबे
पतीचे नाव: संतोष घुबे
घर क्रमांक : 248
वय : 33 लिंग : महिला
छायाचित्र उपलब्ध

771 ALJ0026535
नाव : नारायण गणपत घुबे
वडिलांचे नाव: गणपत घुबे
घर क्रमांक : 249
वय : 59 लिंग : पुरुष
छायाचित्र उपलब्ध

772 ALJ0026543
नाव : ममता नारायण घुबे
पतीचे नाव: नारायण घुबे
घर क्रमांक : 249
वय : 53 लिंग : महिला
छायाचित्र उपलब्ध

773 ALJ6637094
नाव : विजय नारायण घुबे
वडिलांचे नाव: नारायण घुबे
घर क्रमांक : 249
वय : 35 लिंग : पुरुष
छायाचित्र उपलब्ध

774 ALJ9754870
नाव : ज्ञानेश्वर साहेबराव जवंजाळ
वडिलांचे नाव: साहेबराव जवंजाळ
घर क्रमांक : 249
वय : 37 लिंग : पुरुष
छायाचित्र उपलब्ध

775 ALJ9754888
नाव : अश्विनी ज्ञानेश्वर जवंजाळ
पतीचे नाव: ज्ञानेश्वर जवंजाळ
घर क्रमांक : 249
वय : 32 लिंग : महिला
छायाचित्र उपलब्ध

776 ALJ1071562
नाव : कुशीवर्ता संदीप अवचार
पतीचे नाव: संदीप अवचार
घर क्रमांक : 250
वय : 35 लिंग : महिला
छायाचित्र उपलब्ध

777 ALJ6704506
नाव : इंदुबाई दत्तात्रय घुबे
पतीचे नाव: दत्तात्रय घुबे
घर क्रमांक : 250
वय : 44 लिंग : महिला
छायाचित्र उपलब्ध

778 ALJ6001275
नाव : भारत शत्रूघ्न घुबे
वडिलांचे नाव: शत्रूघ्न घुबे
घर क्रमांक : 250
वय : 34 लिंग : पुरुष
छायाचित्र उपलब्ध

779 DQQ1339381
नाव : संतोषी नानुराम जाट
पतीचे नाव: नानुराम जाट
घर क्रमांक : 264
वय : 62 लिंग : महिला
छायाचित्र उपलब्ध

780 DQQ1339977
नाव : नानुरात घगाजी जाट
वडिलांचे नाव: घगाजी जाट
घर क्रमांक : 264
वय : 57 लिंग : पुरुष
छायाचित्र उपलब्ध

781 ALJ6454680
नाव : ज्ञानेश्वर लक्ष्मण घुबे
वडिलांचे नाव: लक्ष्मण घुबे
घर क्रमांक : 282
वय : 70 लिंग : पुरुष
छायाचित्र उपलब्ध

782 ALJ6454565
नाव : लक्ष्मण मुक्ताराम जंजाळ
वडिलांचे नाव: मुक्ताराम जंजाळ
घर क्रमांक : 283
वय : 40 लिंग : पुरुष
छायाचित्र उपलब्ध

783 ALJ6454821
नाव : मिरा लक्ष्मण जंजाळ
पतीचे नाव: लक्ष्मण जंजाळ
घर क्रमांक : 283
वय : 35 लिंग : महिला
छायाचित्र उपलब्ध

784 ALJ1662816
नाव : रेणुका घुबे
पतीचे नाव: योगेश घुबे
घर क्रमांक : 302
वय : 28 लिंग : महिला
छायाचित्र उपलब्ध

785 ALJ6454714
नाव : गणेश समाधान घुबे
वडिलांचे नाव: समाधान घुबे
घर क्रमांक : 313
वय : 36 लिंग : पुरुष
छायाचित्र उपलब्ध

786 DQQ2019925
नाव : शेनफड विठोबा घुबे
वडिलांचे नाव: विठोबा घुबे
घर क्रमांक : 328
वय : 71 लिंग : पुरुष
छायाचित्र उपलब्ध

787 ALJ1071679
नाव : वैशाली दिपक घुबे
पतीचे नाव: दिपक घुबे
घर क्रमांक : 328
वय : 39 लिंग : महिला
छायाचित्र उपलब्ध

788 ALJ9608670
नाव : संदीप शेनफड घुबे
वडिलांचे नाव: शेनफड घुबे
घर क्रमांक : 328
वय : 36 लिंग : पुरुष
छायाचित्र उपलब्ध

789 ALJ1633890
नाव : समाधान दिनकर घुबे
वडिलांचे नाव: दिनकर घुबे
घर क्रमांक : 333
वय : 23 लिंग : पुरुष
छायाचित्र उपलब्ध

790 ALJ6637177
नाव : रमेश भिकाजी जोहरे
वडिलांचे नाव: भिकाजी जोहरे
घर क्रमांक : 396
वय : 34 लिंग : पुरुष
छायाचित्र उपलब्ध

791 ALJ6454953
नाव : सागर नारायण घुबे
वडिलांचे नाव: नारायण घुबे
घर क्रमांक : 450
वय : 33 लिंग : पुरुष
छायाचित्र उपलब्ध

792 ALJ6454904
नाव : नंदकिशोर नारायण घुबे
वडिलांचे नाव: नारायण घुबे
घर क्रमांक : 450
वय : 32 लिंग : पुरुष
छायाचित्र उपलब्ध

793 ALJ9746694
नाव : सौरभ विलास कल्याणकर
वडिलांचे नाव: विलास कल्याणकर
घर क्रमांक : 461
वय : 26 लिंग : पुरुष
छायाचित्र उपलब्ध

794 ALJ6454847
नाव : सुभाष मनोहर खंदारकर
वडिलांचे नाव: मनोहर खंदारकर
घर क्रमांक : 527
वय : 44 लिंग : पुरुष
छायाचित्र उपलब्ध

795 ALJ6454854
नाव : संगिता सुभाष खंदारकर
पतीचे नाव: सुभाष खंदारकर
घर क्रमांक : 527
वय : 37 लिंग : महिला
छायाचित्र उपलब्ध

796 ALJ6454276
नाव : ज्योती दिपक आवचार
पतीचे नाव: दिपक आवचार
घर क्रमांक : 540
वय : 30 लिंग : महिला
छायाचित्र उपलब्ध

797 ALJ6454607
नाव : राहुल रंगनाथ गोफणे
वडिलांचे नाव: रंगनाथ गोफणे
घर क्रमांक : 546
वय : 32 लिंग : पुरुष
छायाचित्र उपलब्ध

798 ALJ6454763
नाव : ज्योती गजानन घुबे
पतीचे नाव: गजानन घुबे
घर क्रमांक : 562
वय : 34 लिंग : महिला
छायाचित्र उपलब्ध

799 ALJ6454094
नाव : संतोष बाबूलाल पूरभे
वडिलांचे नाव: बाबुलाल पुरभैये
घर क्रमांक : 578
वय : 32 लिंग : पुरुष
छायाचित्र उपलब्ध

800 ALJ9708488
नाव : सुमन भगवान कस्तुरे
पतीचे नाव: भगवान कस्तुरे
घर क्रमांक : 597
वय : 82 लिंग : महिला
छायाचित्र उपलब्ध

801 ALJ6454441
नाव : अर्जुन शामराव पठ्ठे
वडिलांचे नाव: शामराव पठ्ठे
घर क्रमांक : 608
वय : 31 लिंग : पुरुष
छायाचित्र उपलब्ध

802 ALJ6454086
नाव : विनोद अशोक पुरभे
वडिलांचे नाव: अशोक पुरभे
घर क्रमांक : 619
वय : 30 लिंग : पुरुष
छायाचित्र उपलब्ध

803 ALJ9708470
नाव : राधा सागर अवचार
पतीचे नाव: सागर अवचार
घर क्रमांक : 631
वय : 32 लिंग : महिला
छायाचित्र उपलब्ध

804 ALJ6454516
नाव : संदीप हिरामण अवचार
वडिलांचे नाव: हिरामण अवचार
घर क्रमांक : 631
वय : 42 लिंग : पुरुष
छायाचित्र उपलब्ध

805 ALJ6454599
नाव : प्रकाश दिलीप पैठणे
वडिलांचे नाव: दिलीप पैठणे
घर क्रमांक : 683
वय : 36 लिंग : पुरुष
छायाचित्र उपलब्ध

806 ALJ1071703
नाव : राजकिरण हरीभाऊ पेरे
वडिलांचे नाव: हरीभाऊ पेरे
घर क्रमांक : 103-2
वय : 41 लिंग : पुरुष
छायाचित्र उपलब्ध

807 ALJ1071711
नाव : सुनिता राजकिरण पेरे
पतीचे नाव: राजकिरण पेरे
घर क्रमांक : 103-2
वय : 38 लिंग : महिला
छायाचित्र उपलब्ध

808 ALJ9746678
नाव : विष्णू उगले
वडिलांचे नाव: भानुदास उगले
घर क्रमांक : 1040
वय : 26 लिंग : पुरुष
छायाचित्र उपलब्ध

809 ALJ1007772
नाव : केशव रामराव जाधव
वडिलांचे नाव: रामराव जाधव
घर क्रमांक : 113-1
वय : 40 लिंग : पुरुष
छायाचित्र उपलब्ध

810 ALJ1007764
नाव : उषा केशव जाधव
पतीचे नाव: केशव जाधव
घर क्रमांक : 113-1
वय : 39 लिंग : महिला
छायाचित्र उपलब्ध

811 DQQ1358019
नाव : सुधाकर गंगाधर लहाने
वडिलांचे नाव: गंगाधर लहाने
घर क्रमांक : 113-1
वय : 52 लिंग : पुरुष
छायाचित्र उपलब्ध

812 DQQ1357987
नाव : ज्योती सुधाकर लहाने
पतीचे नाव: सुधाकर लहाने
घर क्रमांक : 113-1
वय : 50 लिंग : महिला
छायाचित्र उपलब्ध

813 DQQ1340082
नाव : संतोष जगनसिंह चौधरी
वडिलांचे नाव: जगनसिंह चौधरी
घर क्रमांक : 113-2
वय : 46 लिंग : पुरुष
छायाचित्र उपलब्ध

814 ALJ6103196
नाव : निता संतोष चौधरी
पतीचे नाव: संतोष चौधरी
घर क्रमांक : 113/2
वय : 44 लिंग : महिला
छायाचित्र उपलब्ध

815 ALJ0025923
नाव : विलास. पुंजाजी मुजमुले
वडिलांचे नाव: पुंजाजी मुजमुले
घर क्रमांक : 113 5
वय : 55 लिंग : पुरुष
छायाचित्र उपलब्ध

816 ALJ0025931
नाव : सरला विलास. मुजमुले
पतीचे नाव: विलास. मुजमुले
घर क्रमांक : 113 5
वय : 55 लिंग : महिला
छायाचित्र उपलब्ध

817 ALJ6636336
नाव : सुरेखा विलास मुजमुले
पतीचे नाव: विलास मुजमुले
घर क्रमांक : 113-5
वय : 46 लिंग : महिला
छायाचित्र उपलब्ध

818 DQQ1357029
नाव : विजय आत्माराम बाहेकर
वडिलांचे नाव: आत्माराम बाहेकर
घर क्रमांक : 113-6
वय : 64 लिंग : पुरुष
छायाचित्र उपलब्ध

819 DQQ1337872
नाव : मंदा विजय बाहेकर
पतीचे नाव: विजय बाहेकर
घर क्रमांक : 113-6
वय : 60 लिंग : महिला
छायाचित्र उपलब्ध

820 DQQ2018083
नाव : तान्हाजी कचरु बावस्कर
वडिलांचे नाव: कचरु बावस्कर
घर क्रमांक : 117-1
वय : 46 लिंग : पुरुष
छायाचित्र उपलब्ध

821 DQQ2018414
नाव : कचरु सांडु बावस्कर
वडिलांचे नाव: सांडु बावस्कर
घर क्रमांक : 1171
वय : 92 लिंग : पुरुष
छायाचित्र उपलब्ध

822 DQQ2018570
नाव : गुंफाबाई कचरु बावस्कर
पतीचे नाव: कचरु बावस्कर
घर क्रमांक : 1171
वय : 89 लिंग : महिला
छायाचित्र उपलब्ध

823 DQQ1356732
नाव : शिवाजी कचरु बावस्कर
वडिलांचे नाव: कचरु बावस्कर
घर क्रमांक : 1171
वय : 61 लिंग : पुरुष
छायाचित्र उपलब्ध

824 ALJ1007814
नाव : कौसल्याबाई केशव घुबे
पतीचे नाव: केशव घुबे
घर क्रमांक : 121-1
वय : 57 लिंग : महिला
छायाचित्र उपलब्ध

825 ALJ6636385
नाव : गजानन केशव घुबे
वडिलांचे नाव: केशव घुबे
घर क्रमांक : 121.1
वय : 40 लिंग : पुरुष
छायाचित्र उपलब्ध

826 ALJ6819163
नाव : समाधान लक्ष्मण सोनुने
वडिलांचे नाव: लक्ष्मण सोनुने
घर क्रमांक : 121-1
वय : 54 लिंग : पुरुष
छायाचित्र उपलब्ध

827 DQQ1357185
नाव : महादु केशव घुबे
वडिलांचे नाव: केशव घुबे
घर क्रमांक : 121-2
वय : 47 लिंग : पुरुष
छायाचित्र उपलब्ध

828 DQQ1356039
नाव : सत्यभामा महादु घुबे
पतीचे नाव: महादु घुबे
घर क्रमांक : 121-2
वय : 45 लिंग : महिला
छायाचित्र उपलब्ध

829 DQQ2018299
नाव : अर्जुन केशव घुबे
वडिलांचे नाव: केशव घुबे
घर क्रमांक : 121-2
वय : 43 लिंग : पुरुष
छायाचित्र उपलब्ध

830 ALJ6819171
नाव : सुनिता अर्जुन घुबे
पतीचे नाव: अर्जुन घुबे
घर क्रमांक : 121-2
वय : 38 लिंग : महिला
छायाचित्र उपलब्ध

831 DQQ1340025
नाव : रेशमाबाई सुदामा जाधव
पतीचे नाव: सुदामा जाधव
घर क्रमांक : 121-3
वय : 90 लिंग : महिला
छायाचित्र उपलब्ध

832 ALJ6636500
नाव : अनुसया नामदेव घुबे
पतीचे नाव: नामदेव घुबे
घर क्रमांक : 129-1
वय : 90 लिंग : महिला
छायाचित्र उपलब्ध

833 ALJ1007970
नाव : विजय नामदेव घुबे
वडिलांचे नाव: नामदेव घुबे
घर क्रमांक : 129-1
वय : 54 लिंग : पुरुष
छायाचित्र उपलब्ध

834 ALJ1007988
नाव : कांता विजय घुबे
पतीचे नाव: विजय घुबे
घर क्रमांक : 129-1
वय : 51 लिंग : महिला
छायाचित्र उपलब्ध

835 DQQ1339589
नाव : सुरेश ज्ञानबा घुबे
वडिलांचे नाव: ज्ञानबा घुबे
घर क्रमांक : 129-5
वय : 52 लिंग : पुरुष
छायाचित्र उपलब्ध

836 DQQ2018943
नाव : मनिषा सुरेश घुबे
पतीचे नाव: सुरेश घुबे
घर क्रमांक : 129-5
वय : 48 लिंग : महिला
छायाचित्र उपलब्ध

837 ALJ6636518
नाव : संतोष मुक्ताराम जंजाळ
वडिलांचे नाव: मुक्ताराम जंजाळ
घर क्रमांक : 129.6
वय : 40 लिंग : पुरुष
छायाचित्र उपलब्ध

838 ALJ7900723
नाव : अंबादास सिताराम घुबे
वडिलांचे नाव: सिताराम घुबे
घर क्रमांक : 129-8
वय : 56 लिंग : पुरुष
छायाचित्र उपलब्ध

839 ALJ6636542
नाव : पार्वती सिताराम घुबे
पतीचे नाव: सिताराम घुबे
घर क्रमांक : 129-8
वय : 52 लिंग : महिला
छायाचित्र उपलब्ध

840 ALJ6636526
नाव : देविदास सिताराम घुबे
वडिलांचे नाव: सिताराम घुबे
घर क्रमांक : 129-8
वय : 50 लिंग : पुरुष
छायाचित्र उपलब्ध

841 DQQ1356310
नाव : उषा देविदास घुबे
पतीचे नाव: देविदास घुबे
घर क्रमांक : 129-8
वय : 45 लिंग : महिला
छायाचित्र उपलब्ध

842 ALJ1007996
नाव : गणेश भालचंद्र घुबे
वडिलांचे नाव: गणेश भालचंद्र घुबे
घर क्रमांक : 129-8
वय : 39 लिंग : पुरुष
छायाचित्र उपलब्ध

843 ALJ6851158
नाव : विशाल अंबादास घुबे
वडिलांचे नाव: अंबादास घुबे
घर क्रमांक : 129/8
वय : 33 लिंग : पुरुष
छायाचित्र उपलब्ध

844 ALJ1496314
नाव : स्वाती विशाल घुबे
पतीचे नाव: विशाल घुबे
घर क्रमांक : 129/8
वय : 27 लिंग : महिला
छायाचित्र उपलब्ध

845 DQQ2020196
नाव : दिपक शेनफड घुबे
पतीचे नाव: शेनफड घुबे
घर क्रमांक : 129-9
वय : 45 लिंग : महिला
छायाचित्र उपलब्ध

846 ALJ0024935
नाव : लक्ष्मण ग्यानुबा घुबे
वडिलांचे नाव: ग्यानुबा घुबे
घर क्रमांक : 130 1
वय : 82 लिंग : पुरुष
छायाचित्र उपलब्ध

847 DQQ0793612
नाव : वच्छलाबाई लक्ष्मण घुबे
पतीचे नाव: लक्ष्मण घुबे
घर क्रमांक : 130 1
वय : 80 लिंग : महिला
छायाचित्र उपलब्ध

848 ALJ0024943
नाव : विठठल लक्ष्मण घुबे
वडिलांचे नाव: लक्ष्मण घुबे
घर क्रमांक : 130 1
वय : 54 लिंग : पुरुष
छायाचित्र उपलब्ध

849 ALJ0024959
नाव : पुष्पा विठठल घुबे
पतीचे नाव: विठठल घुबे
घर क्रमांक : 130 1
वय : 50 लिंग : महिला
छायाचित्र उपलब्ध

850 ALJ0025668
नाव : हरी रामा पेरे
वडिलांचे नाव: रामा पेरे
घर क्रमांक : 130 2
वय : 96 लिंग : पुरुष
छायाचित्र उपलब्ध

851 ALJ0025678
नाव : लीला हरी पेरे
पतीचे नाव: हरी पेरे
घर क्रमांक : 130 2
वय : 54 लिंग : महिला
छायाचित्र उपलब्ध

852 DQQ2018133
नाव : हरिदास ग्यानबा घुबे
वडिलांचे नाव: ग्यानबा घुबे
घर क्रमांक : 130-3
वय : 54 लिंग : पुरुष
छायाचित्र उपलब्ध

853 DQQ1357995
नाव : पुष्पा हरिदास घुबे
पतीचे नाव: हरिदास घुबे
घर क्रमांक : 130-3
वय : 50 लिंग : महिला
छायाचित्र उपलब्ध

854 DQQ1355759
नाव : जगन्नाथ सखाराम घुबे
वडिलांचे नाव: सखाराम घुबे
घर क्रमांक : 130/3
वय : 51 लिंग : पुरुष
छायाचित्र उपलब्ध

855 DQQ2019800
नाव : संगीत जगन्नाथ घुबे
पतीचे नाव: जगन्नाथ घुबे
घर क्रमांक : 130/3
वय : 39 लिंग : महिला
छायाचित्र उपलब्ध

856 ALJ1496413
नाव : पवन जगन्नाथ घुबे
वडिलांचे नाव: जगन्नाथ घुबे
घर क्रमांक : 130-3
वय : 25 लिंग : पुरुष
छायाचित्र उपलब्ध

857 DQQ1337344
नाव : भाऊराव रामराव घुबे
वडिलांचे नाव: रामराव घुबे
घर क्रमांक : 131-1
वय : 69 लिंग : पुरुष
छायाचित्र उपलब्ध

858 DQQ1338797
नाव : नंदा भाऊराव घुबे
पतीचे नाव: भाऊराव घुबे
घर क्रमांक : 131-1
वय : 60 लिंग : महिला
छायाचित्र उपलब्ध

859 ALJ6103220
नाव : छाया भाउराव घुबे
वडिलांचे नाव: भाउराव घुबे
घर क्रमांक : 131-1
वय : 38 लिंग : महिला
छायाचित्र उपलब्ध

860 DQQ1340157
नाव : अच्युतराव तेजराव सरोदे
वडिलांचे नाव: तेजराव सरोदे
घर क्रमांक : 131-3
वय : 50 लिंग : पुरुष
छायाचित्र उपलब्ध

861 DQQ1337005
नाव : पुष्पा अच्युतराव सरोदे
पतीचे नाव: अच्युतराव सरोदे
घर क्रमांक : 131-3
वय : 47 लिंग : महिला
छायाचित्र उपलब्ध

862 ALJ6636583
नाव : मणकर्णा भिका टेटवार
पतीचे नाव: भिका टेटवार
घर क्रमांक : 133-1
वय : 90 लिंग : महिला
छायाचित्र उपलब्ध

863 DQQ1357912
नाव : सुभाष भिका टेटवार
वडिलांचे नाव: भिका टेटवार
घर क्रमांक : 133-1
वय : 61 लिंग : पुरुष
छायाचित्र उपलब्ध

864 DQQ1357136
नाव : सुनिता सुभाष टेटवार
पतीचे नाव: सुभाष टेटवार
घर क्रमांक : 133-1
वय : 56 लिंग : महिला
छायाचित्र उपलब्ध

865 DQQ2020154
नाव : अशोक तुकाराम घुबे
वडिलांचे नाव: तुकाराम घुबे
घर क्रमांक : 136-3
वय : 64 लिंग : पुरुष
छायाचित्र उपलब्ध

866 DQQ2020303
नाव : रुख्मीणा अशोक घुबे
पतीचे नाव: अशोक घुबे
घर क्रमांक : 136-3
वय : 60 लिंग : महिला
छायाचित्र उपलब्ध

867 DQQ2020261
नाव : संदीप अशोक घुबे
वडिलांचे नाव: अशोक घुबे
घर क्रमांक : 136-3
वय : 45 लिंग : पुरुष
छायाचित्र उपलब्ध

868 ALJ6454334
नाव : उज्वला सतिश घुबे
पतीचे नाव: सतिश घुबे
घर क्रमांक : 136-3
वय : 36 लिंग : महिला
छायाचित्र उपलब्ध

869 DQQ1339415
नाव : मंदा विठ्ठल घुबे
पतीचे नाव: विठ्ठल घुबे
घर क्रमांक : 136-4
वय : 45 लिंग : महिला
छायाचित्र उपलब्ध

870 ALJ1496207
नाव : पवन विठ्ठल घुबे
वडिलांचे नाव: विठ्ठल घुबे
घर क्रमांक : 136/4
वय : 25 लिंग : पुरुष
छायाचित्र उपलब्ध

871 DQQ1357102
नाव : काशिराम त्र्यंबक घुबे
वडिलांचे नाव: त्र्यंबक घुबे
घर क्रमांक : 136-8
वय : 69 लिंग : पुरुष
छायाचित्र उपलब्ध

872 DQQ2020295
नाव : विमल काशिराम घुबे
पतीचे नाव: काशिराम घुबे
घर क्रमांक : 136-8
वय : 64 लिंग : महिला
छायाचित्र उपलब्ध

873 DQQ1357474
नाव : विष्णू काशिराम घुबे
वडिलांचे नाव: काशिराम घुबे
घर क्रमांक : 136-8
वय : 45 लिंग : पुरुष
छायाचित्र उपलब्ध

874 ALJ6001283
नाव : शंकर भाऊराव घुबे
वडिलांचे नाव: भाऊराव घुबे
घर क्रमांक : 139/1
वय : 33 लिंग : पुरुष
छायाचित्र उपलब्ध

875 DQQ1357706
नाव : सगुणा देविदास चवरे
पतीचे नाव: देविदास चवरे
घर क्रमांक : 140-2
वय : 53 लिंग : महिला
छायाचित्र उपलब्ध

876 ALJ9763319
नाव : अंबादास चवरे
आईचे नाव: देविदास चवरे
घर क्रमांक : 140-2
वय : 30 लिंग : पुरुष
छायाचित्र उपलब्ध

877 ALJ1008069
नाव : सखाराम विठोबा गिरी
वडिलांचे नाव: विठोबा गिरी
घर क्रमांक : 140-3
वय : 59 लिंग : पुरुष
छायाचित्र उपलब्ध

878 DQQ1357433
नाव : शकुंतला शिवाजी गायकवाड
पतीचे नाव: शिवाजी गायकवाड
घर क्रमांक : 141-1
वय : 45 लिंग : महिला
छायाचित्र उपलब्ध

879 DQQ2020352
नाव : एकनाथ धोंडू घुबे
वडिलांचे नाव: धोंडू घुबे
घर क्रमांक : 141-2
वय : 51 लिंग : पुरुष
छायाचित्र उपलब्ध

880 ALJ6636633
नाव : गोदावरी सुरेश घुबे
पतीचे नाव: सुरेश घुबे
घर क्रमांक : 141-2
वय : 47 लिंग : महिला
छायाचित्र उपलब्ध

881 DQQ2020444
नाव : सुनिता एकनाथ घुबे
पतीचे नाव: एकनाथ घुबे
घर क्रमांक : 141-2
वय : 47 लिंग : महिला
छायाचित्र उपलब्ध

882 ALJ6636641
नाव : ज्ञानेश्वर भिमराव साखरे
वडिलांचे नाव: भिमराव साखरे
घर क्रमांक : 141-3
वय : 49 लिंग : पुरुष
छायाचित्र उपलब्ध

883 DQQ1337658
नाव : केशव भिमराव साखरे
वडिलांचे नाव: भिमराव साखरे
घर क्रमांक : 141-3
वय : 47 लिंग : पुरुष
छायाचित्र उपलब्ध

884 ALJ6636658
नाव : गोदावरी ज्ञानेश्वर साखरे
पतीचे नाव: ज्ञानेश्वर साखरे
घर क्रमांक : 141-3
वय : 46 लिंग : महिला
छायाचित्र उपलब्ध

885 DQQ2018778
नाव : शिला केशव साखरे
पतीचे नाव: केशव साखरे
घर क्रमांक : 141-3
वय : 44 लिंग : महिला
छायाचित्र उपलब्ध

886 DQQ2020139
नाव : विलास भानुदास घुबे
वडिलांचे नाव: भानुदास घुबे
घर क्रमांक : 141-4
वय : 59 लिंग : पुरुष
छायाचित्र उपलब्ध

887 DQQ2020121
नाव : सिंधूबाई विलास घुबे
पतीचे नाव: विलास घुबे
घर क्रमांक : 141-4
वय : 56 लिंग : महिला
छायाचित्र उपलब्ध

888 DQQ2018760
नाव : जिजा जगन्नाथ घुबे
पतीचे नाव: जगन्नाथ घुबे
घर क्रमांक : 148-2
वय : 54 लिंग : महिला
छायाचित्र उपलब्ध

889 ALJ6455034
नाव : वसंता जगन्नाथ घुबे
वडिलांचे नाव: जगन्नाथ घुबे
घर क्रमांक : 148-2
वय : 30 लिंग : पुरुष
छायाचित्र उपलब्ध

890 ALJ6851000
नाव : आनंथा जगन्नाथ घुबे
वडिलांचे नाव: जगन्नाथ घुबे
घर क्रमांक : 148-2
वय : 30 लिंग : पुरुष
छायाचित्र उपलब्ध

891 ALJ6636682
नाव : पार्वती शंकर घुबे
पतीचे नाव: शंकर घुबे
घर क्रमांक : 151-1
वय : 73 लिंग : महिला
छायाचित्र उपलब्ध

892 ALJ6636708
नाव : सिंधूबाई मुरलीधर घुबे
पतीचे नाव: मुरलीधर घुबे
घर क्रमांक : 153-5
वय : 55 लिंग : महिला
छायाचित्र उपलब्ध

893 DQQ1338623
नाव : चंदा रघुनाथ जाधव
पतीचे नाव: रघुनाथ जाधव
घर क्रमांक : 161-1
वय : 46 लिंग : महिला
छायाचित्र उपलब्ध

894 ALJ1008168
नाव : पुरुषोत्तम एकनाथ घुबे
वडिलांचे नाव: एकनाथ घुबे
घर क्रमांक : 162-1
वय : 71 लिंग : पुरुष
छायाचित्र उपलब्ध

895 ALJ1008176
नाव : शोभा पुरुषोत्तम घुबे
पतीचे नाव: पुरुषोत्तम घुबे
घर क्रमांक : 162-1
वय : 66 लिंग : महिला
छायाचित्र उपलब्ध

896 DQQ2019024
नाव : प्रविण पुरुषोत्तम घुबे
वडिलांचे नाव: पुरुषोत्तम घुबे
घर क्रमांक : 162/1
वय : 40 लिंग : पुरुष
छायाचित्र उपलब्ध

897 DQQ1356070
नाव : कांता संतोष सरोदे
पतीचे नाव: संतोष सरोदे
घर क्रमांक : 162-2
वय : 45 लिंग : महिला
छायाचित्र उपलब्ध

898 DQQ1356393
नाव : कमल भगवान शिंदे
पतीचे नाव: भगवान शिंदे
घर क्रमांक : 162-4
वय : 70 लिंग : महिला
छायाचित्र उपलब्ध

899 DQQ1355734
नाव : रामदास. भगवान शिंदे
वडिलांचे नाव: भगवान शिंदे
घर क्रमांक : 162-4
वय : 52 लिंग : पुरुष
छायाचित्र उपलब्ध

900 DQQ1357300
नाव : जिजाबाई रामदास. शिंदे
पतीचे नाव: रामदास. शिंदे
घर क्रमांक : 162-4
वय : 47 लिंग : महिला
छायाचित्र उपलब्ध

901 ALJ0025371
नाव : केशर तेजराव सरोदे
वडिलांचे नाव: तेजराव सरोदे
घर क्रमांक : 163 5
वय : 66 लिंग : महिला
छायाचित्र उपलब्ध

902 ALJ6636765
नाव : दिनकर नामदेव घुबे
वडिलांचे नाव: नामदेव घुबे
घर क्रमांक : 163-6
वय : 59 लिंग : पुरुष
छायाचित्र उपलब्ध

903 ALJ6636773
नाव : सत्यभामा दिनकर घुबे
पतीचे नाव: दिनकर घुबे
घर क्रमांक : 163-6
वय : 55 लिंग : महिला
छायाचित्र उपलब्ध

904 DQQ1355783
नाव : सत्यभामा सुधाकर घुबे
पतीचे नाव: सुधाकर घुबे
घर क्रमांक : 167-1
वय : 64 लिंग : महिला
छायाचित्र उपलब्ध

905 DQQ1337880
नाव : नंदकिशोर सुधाकर घुबे
वडिलांचे नाव: सुधाकर घुबे
घर क्रमांक : 167-1
वय : 43 लिंग : पुरुष
छायाचित्र उपलब्ध

906 ALJ6636567
नाव : ज्योस्ना जगन्नाथ घुबे
पतीचे नाव: जगन्नाथ घुबे
घर क्रमांक : 167-1
वय : 39 लिंग : महिला
छायाचित्र उपलब्ध

907 ALJ1074715
नाव : सतीष सुरेश घुबे
वडिलांचे नाव: सुरेश घुबे
घर क्रमांक : 167-1
वय : 36 लिंग : पुरुष
छायाचित्र उपलब्ध

908 DQQ1355882
नाव : देवकाबाई सुधाकर साखरे
पतीचे नाव: सुधाकर साखरे
घर क्रमांक : 167-2
वय : 54 लिंग : महिला
छायाचित्र उपलब्ध

909 ALJ9608613
नाव : हरिभाऊ एकनाथ घुबे
वडिलांचे नाव: एकनाथ घुबे
घर क्रमांक : 169-3
वय : 74 लिंग : पुरुष
छायाचित्र उपलब्ध

910 ALJ1008192
नाव : मालताबाई हरिभाऊ घुबे
पतीचे नाव: हरिभाऊ घुबे
घर क्रमांक : 169-3
वय : 70 लिंग : महिला
छायाचित्र उपलब्ध

911 DQQ1338250
नाव : परमेश्वर हरिभाऊ घुबे
वडिलांचे नाव: हरिभाऊ घुबे
घर क्रमांक : 169-3
वय : 45 लिंग : पुरुष
छायाचित्र उपलब्ध

912 ALJ1008200
नाव : गंगु परमेश्वर घुबे
पतीचे नाव: परमेश्वर घुबे
घर क्रमांक : 169-3
वय : 39 लिंग : महिला
छायाचित्र उपलब्ध

913 ALJ1008218
नाव : संदीप हरीभाऊ घुबे
वडिलांचे नाव: हरीभाऊ घुबे
घर क्रमांक : 169-3
वय : 39 लिंग : पुरुष
छायाचित्र उपलब्ध

914 ALJ1008226
नाव : रेखा संदीप घुबे
पतीचे नाव: संदीप घुबे
घर क्रमांक : 169-3
वय : 36 लिंग : महिला
छायाचित्र उपलब्ध

915 DQQ1356856
नाव : खंडु संतोषराव साखरे
वडिलांचे नाव: संतोषराव साखरे
घर क्रमांक : 175-1
वय : 43 लिंग : पुरुष
छायाचित्र उपलब्ध

916 ALJ6636815
नाव : रासकोर विठोबा घुबे
पतीचे नाव: विठोबा घुबे
घर क्रमांक : 175-2
वय : 65 लिंग : महिला
छायाचित्र उपलब्ध

917 DQQ1356831
नाव : गजानन विठोबा घुबे
वडिलांचे नाव: विठोबा घुबे
घर क्रमांक : 175-2
वय : 46 लिंग : पुरुष
छायाचित्र उपलब्ध

918 DQQ1357904
नाव : विमल गजानन घुबे
पतीचे नाव: गजानन घुबे
घर क्रमांक : 175-2
वय : 44 लिंग : महिला
छायाचित्र उपलब्ध

919 DQQ1356443
नाव : अशोक विठोबा घुबे
वडिलांचे नाव: विठोबा घुबे
घर क्रमांक : 175-2
वय : 43 लिंग : पुरुष
छायाचित्र उपलब्ध

920 DQQ1357896
नाव : संगीता अशोक घुबे
पतीचे नाव: अशोक घुबे
घर क्रमांक : 175-2
वय : 43 लिंग : महिला
छायाचित्र उपलब्ध

921 DQQ1340355
नाव : श्रीनाथ निवृत्ती घुबे
वडिलांचे नाव: निवृत्ती घुबे
घर क्रमांक : 180-3
वय : 43 लिंग : पुरुष
छायाचित्र उपलब्ध

922 ALJ7900749
नाव : जयश्री श्रीनाथ घुबे
पतीचे नाव: श्रीनाथ घुबे
घर क्रमांक : 180-3
वय : 38 लिंग : महिला
छायाचित्र उपलब्ध

923 DQQ1356914
नाव : नारायण दशरथ घुबे
वडिलांचे नाव: दशरथ घुबे
घर क्रमांक : 184-1
वय : 59 लिंग : पुरुष
छायाचित्र उपलब्ध

924 DQQ1356542
नाव : लिलाबाई नारायण घुबे
पतीचे नाव: नारायण घुबे
घर क्रमांक : 184-1
वय : 47 लिंग : महिला
छायाचित्र उपलब्ध

925 DQQ1338599
नाव : ज्ञानेश्वर मधूकर पंडीत
वडिलांचे नाव: मधूकर पंडीत
घर क्रमांक : 189-1
वय : 45 लिंग : पुरुष
छायाचित्र उपलब्ध

926 DQQ1340272
नाव : शिला भाष्कर घुबे
पतीचे नाव: भाष्कर घुबे
घर क्रमांक : 192-1
वय : 43 लिंग : महिला
छायाचित्र उपलब्ध

927 DQQ2019651
नाव : मंजुळा चिनकुबा घुबे
पतीचे नाव: चिनकुबा घुबे
घर क्रमांक : 199-1
वय : 56 लिंग : महिला
छायाचित्र उपलब्ध

928 DQQ1340256
नाव : राजेंद्र नारायण घुबे
वडिलांचे नाव: नारायण घुबे
घर क्रमांक : 199-2
वय : 56 लिंग : पुरुष
छायाचित्र उपलब्ध

929 DQQ1340421
नाव : चंद्रकला राजेंद्र घुबे
पतीचे नाव: राजेंद्र घुबे
घर क्रमांक : 199-2
वय : 53 लिंग : महिला
छायाचित्र उपलब्ध

930 ALJ9763194
नाव : सुजित राजेंद्र घुबे
वडिलांचे नाव: राजेंद्र घुबे
घर क्रमांक : 199-2
वय : 29 लिंग : पुरुष
छायाचित्र उपलब्ध

931 DQQ1356518
नाव : सत्यभामा गजानन घुबे
पतीचे नाव: गजानन घुबे
घर क्रमांक : 220-1
वय : 46 लिंग : महिला
छायाचित्र उपलब्ध

932 DQQ1358035
नाव : सुधाकर एकनाथ सरोदे
वडिलांचे नाव: एकनाथ सरोदे
घर क्रमांक : 231-1
वय : 64 लिंग : पुरुष
छायाचित्र उपलब्ध

933 DQQ1358027
नाव : पार्वती सुधाकर सरोदे
पतीचे नाव: सुधाकर सरोदे
घर क्रमांक : 231-1
वय : 62 लिंग : महिला
छायाचित्र उपलब्ध

934 DQQ1356328
नाव : अंजना शंकर खेडेकर
पतीचे नाव: शंकर खेडेकर
घर क्रमांक : 234-1
वय : 44 लिंग : महिला
छायाचित्र उपलब्ध

935 DQQ1356658
नाव : रुख्मीना शत्रुघ्न घुबे
पतीचे नाव: शत्रुघ्न घुबे
घर क्रमांक : 250-1
वय : 73 लिंग : महिला
छायाचित्र उपलब्ध

936 DQQ1339092
नाव : दत्तात्रय शत्रुघ्न घुबे
वडिलांचे नाव: शत्रुघ्न घुबे
घर क्रमांक : 250-1
वय : 44 लिंग : पुरुष
छायाचित्र उपलब्ध

937 DQQ2019867
नाव : संतोष दिनकर घुबे
वडिलांचे नाव: दिनकर घुबे
घर क्रमांक : 340/1
वय : 41 लिंग : पुरुष
छायाचित्र उपलब्ध

938 DQQ2020055
नाव : उत्तम विठोबा घुबे
वडिलांचे नाव: विठोबा घुबे
घर क्रमांक : 129-10
वय : 69 लिंग : पुरुष
छायाचित्र उपलब्ध

939 DQQ2020188
नाव : सिंधू उत्तम घुबे
पतीचे नाव: उत्तम घुबे
घर क्रमांक : 129-10
वय : 64 लिंग : महिला
छायाचित्र उपलब्ध

940 ALJ1008002
नाव : परमेश्वर उत्तम घुबे
वडिलांचे नाव: उत्तम घुबे
घर क्रमांक : 129-10
वय : 37 लिंग : पुरुष
छायाचित्र उपलब्ध

941 DQQ2019685
नाव : भालचंद्र विठोबा घुबे
वडिलांचे नाव: विठोबा घुबे
घर क्रमांक : 129-11
वय : 64 लिंग : पुरुष
छायाचित्र उपलब्ध

942 DQQ2020220
नाव : शकुंतला भालचंद्र घुबे
पतीचे नाव: भालचंद्र घुबे
घर क्रमांक : 129-11
वय : 60 लिंग : महिला
छायाचित्र उपलब्ध

943 ALJ1008028
नाव : उध्दव उत्तम घुबे
वडिलांचे नाव: उत्तम घुबे
घर क्रमांक : 129-11
वय : 42 लिंग : पुरुष
छायाचित्र उपलब्ध

944 ALJ1008010
नाव : अमोल भालचंद्र घुबे
वडिलांचे नाव: भालचंद्र घुबे
घर क्रमांक : 129-11
वय : 37 लिंग : पुरुष
छायाचित्र उपलब्ध

945 DQQ1340207
नाव : दामोधर ज्ञानबा घुबे
वडिलांचे नाव: ज्ञानबा घुबे
घर क्रमांक : 129-12
वय : 79 लिंग : पुरुष
छायाचित्र उपलब्ध

946 DQQ1356559
नाव : रुख्मीनी दामोधर घुबे
पतीचे नाव: दामोधर घुबे
घर क्रमांक : 129-12
वय : 69 लिंग : महिला
छायाचित्र उपलब्ध

947 ALJ6103204
नाव : संतोष दामोधर घुबे
वडिलांचे नाव: दामोधर घुबे
घर क्रमांक : 129.12
वय : 39 लिंग : पुरुष
छायाचित्र उपलब्ध

948 DQQ1357003
नाव : नर्मदा पांडुरंग घुबे
पतीचे नाव: पांडुरंग घुबे
घर क्रमांक : 129-13
वय : 76 लिंग : महिला
छायाचित्र उपलब्ध

949 DQQ1339050
नाव : परशराम पांडुरंग घुबे
वडिलांचे नाव: पांडुरंग घुबे
घर क्रमांक : 129-13
वय : 54 लिंग : पुरुष
छायाचित्र उपलब्ध

950 DQQ1339324
नाव : सविता परशराम घुबे
पतीचे नाव: परशराम घुबे
घर क्रमांक : 129-13
वय : 50 लिंग : महिला
छायाचित्र उपलब्ध

951 DQQ1358332
नाव : दिलीप पांडुरंग घुबे
वडिलांचे नाव: पांडुरंग घुबे
घर क्रमांक : 129-13
वय : 50 लिंग : पुरुष
छायाचित्र उपलब्ध

952 DQQ1339316
नाव : मिरा दिलीप घुबे
पतीचे नाव: दिलीप घुबे
घर क्रमांक : 129-13
वय : 47 लिंग : महिला
छायाचित्र उपलब्ध

953 DQQ1339217
नाव : श्रीराम शामराव घुबे
वडिलांचे नाव: शामराव घुबे
घर क्रमांक : 129-14
वय : 59 लिंग : पुरुष
छायाचित्र उपलब्ध

954 DQQ1356153
नाव : कलावती श्रीराम घुबे
पतीचे नाव: श्रीराम घुबे
घर क्रमांक : 129-14
वय : 56 लिंग : महिला
छायाचित्र उपलब्ध

955 ALJ1008036
नाव : लक्ष्मण शामराव घुबे
वडिलांचे नाव: शामराव घुबे
घर क्रमांक : 129-14
वय : 54 लिंग : पुरुष
छायाचित्र उपलब्ध

956 DQQ2020246
नाव : शारदा लक्ष्मण घुबे
वडिलांचे नाव: लक्ष्मण घुबे
घर क्रमांक : 129-14
वय : 50 लिंग : महिला
छायाचित्र उपलब्ध

957 DQQ1357227
नाव : सुलोचना श्रीराम घुबे
वडिलांचे नाव: श्रीराम घुबे
घर क्रमांक : 129-14
वय : 43 लिंग : महिला
छायाचित्र उपलब्ध

958 ALJ6103154
नाव : समाधान श्रीराम घुबे
वडिलांचे नाव: श्रीराम घुबे
घर क्रमांक : 129.14
वय : 36 लिंग : पुरुष
छायाचित्र उपलब्ध

959 ALJ9708462
नाव : द्रोपताबाई शामराव घुबे
वडिलांचे नाव: शामराव घुबे
घर क्रमांक : 129 15
वय : 91 लिंग : महिला
छायाचित्र उपलब्ध

960 DQQ1338177
नाव : जगन्नाथ शामराव घुबे
वडिलांचे नाव: शामराव घुबे
घर क्रमांक : 129-15
वय : 56 लिंग : पुरुष
छायाचित्र उपलब्ध

961 DQQ1356112
नाव : निर्मला जगन्नाथ घुबे
पतीचे नाव: जगन्नाथ घुबे
घर क्रमांक : 129-15
वय : 52 लिंग : महिला
छायाचित्र उपलब्ध

962 DQQ1355775
नाव : गजानन सांडु काकडे
वडिलांचे नाव: जगन्नाथ घुबे
घर क्रमांक : 129-15
वय : 46 लिंग : पुरुष
छायाचित्र उपलब्ध

963 DQQ1339043
नाव : रामप्रसाद सांडु काकडे
वडिलांचे नाव: सांडु काकडे
घर क्रमांक : 129 15
वय : 39 लिंग : पुरुष
छायाचित्र उपलब्ध

964 ALJ1008044
नाव : उषा रामप्रसाद काकडे
वडिलांचे नाव: रामप्रसाद काकडे
घर क्रमांक : 129-15
वय : 35 लिंग : महिला
छायाचित्र उपलब्ध

965 DQQ1355742
नाव : तुळशीराम तुकाराम घुबे
वडिलांचे नाव: तुकाराम घुबे
घर क्रमांक : 129-16
वय : 44 लिंग : पुरुष
छायाचित्र उपलब्ध

966 DQQ1338755
नाव : बळीराम कोंडु चवरे
वडिलांचे नाव: कोंडु चवरे
घर क्रमांक : 129-17
वय : 60 लिंग : पुरुष
छायाचित्र उपलब्ध

967 DQQ1337096
नाव : रुख्मीना बळीराम चवरे
पतीचे नाव: बळीराम चवरे
घर क्रमांक : 129-17
वय : 56 लिंग : महिला
छायाचित्र उपलब्ध

968 ALJ6454110
नाव : श्रीकृष्ण बळीराम चवरे
वडिलांचे नाव: बळीराम चवरे
घर क्रमांक : 129-17
वय : 37 लिंग : पुरुष
छायाचित्र उपलब्ध

969 ALJ6454243
नाव : रविंद्र भानदास पुरभे
वडिलांचे नाव: भानदास पुरभे
घर क्रमांक : 250-12
वय : 32 लिंग : पुरुष
छायाचित्र उपलब्ध

970 ALJ6454417
नाव : राजकुमार शिवलाल जोहरे
वडिलांचे नाव: शिवलाल जोहरे
घर क्रमांक : 250-22
वय : 37 लिंग : पुरुष
छायाचित्र उपलब्ध

971 DQQ1357755
नाव : दिलीप दिनकर सरादे
वडिलांचे नाव: दिनकर सरोदे
घर क्रमांक : 250-28
वय : 43 लिंग : पुरुष
छायाचित्र उपलब्ध

972 DQQ2019065
नाव : सतुबाई दिनकर सरांदे
पतीचे नाव: दिनकर सरोदे
घर क्रमांक : 250-28
वय : 66 लिंग : महिला
छायाचित्र उपलब्ध

973 DQQ1355924
नाव : दिनकर एकनाथ सरोदे
वडिलांचे नाव: एकनाथ सरोदे
घर क्रमांक : 250-28
वय : 71 लिंग : पुरुष
छायाचित्र उपलब्ध

974 ALJ6454219
नाव : सुनिता दिलीप सरोदे
पतीचे नाव: दिलीप सरोदे
घर क्रमांक : 250-28
वय : 36 लिंग : महिला
छायाचित्र उपलब्ध

975 ALJ6454201
नाव : गणेश दिनकर सरोदे
वडिलांचे नाव: दिनकर सरोदे
घर क्रमांक : 250-28
वय : 35 लिंग : पुरुष
छायाचित्र उपलब्ध

976 ALJ6454227
नाव : ज्योती गणेश सरोदे
पतीचे नाव: गणेश सरोदे
घर क्रमांक : 250-28
वय : 31 लिंग : महिला
छायाचित्र उपलब्ध

977 ALJ1496231
नाव : श्रेया संदीप सरोदे
पतीचे नाव: संदीप सरोदे
घर क्रमांक : 250-28
वय : 25 लिंग : महिला
छायाचित्र उपलब्ध

978 ALJ1504224
नाव : भिकाजी कृष्णा घुबे
वडिलांचे नाव: कृष्णा घुबे
घर क्रमांक : 443201
वय : 77 लिंग : पुरुष
छायाचित्र उपलब्ध

979 ALJ1496405
नाव : सुमेध जाधव
वडिलांचे नाव: राजेंद्र जाधव
घर क्रमांक : 00
वय : 25 लिंग : पुरुष
छायाचित्र उपलब्ध

980 ALJ9900069
नाव : पूजा समाधान साखरे
पतीचे नाव: समाधान साखरे
घर क्रमांक : 00
वय : 30 लिंग : महिला
छायाचित्र उपलब्ध

981 DQQ1336932
नाव : कमल साहेबराव साखरे
पतीचे नाव: साहेबराव साखरे
घर क्रमांक : 60
वय : 50 लिंग : महिला
छायाचित्र उपलब्ध

982 ALJ6704142
नाव : भागवत दिगंबर पंडीतकर
वडिलांचे नाव: दिगांबर पंडित
घर क्रमांक : मातोश्री नागर
वय : 32 लिंग : पुरुष
छायाचित्र उपलब्ध

983 ALJ1453851
नाव : कोमल प्रमोद चेके
पतीचे नाव: प्रमोद चेके
घर क्रमांक : 208
वय : 26 लिंग : महिला
छायाचित्र उपलब्ध

984 DQQ1356849
नाव : जगन्नाथ सुधाकर घुबे
वडिलांचे नाव: सुधाकर घुबे
घर क्रमांक : 167-1
वय : 44 लिंग : पुरुष
छायाचित्र उपलब्ध

985 ALJ1774884
नाव : नागेश ज्ञानेश्वर घुबे
वडिलांचे नाव: ज्ञानेश्वर एकनाथ घुबे
घर क्रमांक : 21
वय : 21 लिंग : पुरुष
छायाचित्र उपलब्ध

986 UTB6710941
नाव : माधुरी गणेश चवरे
पतीचे नाव: गणेश गुलाबराव चवरे
घर क्रमांक : हनुमान मंदिर
वय : 30 लिंग : महिला
छायाचित्र उपलब्ध

987 ALJ1811074
नाव : शंकर घुबे
वडिलांचे नाव: सुगदेव घुबे
घर क्रमांक : 245
वय : 26 लिंग : पुरुष
छायाचित्र उपलब्ध

988 ALJ1811066
नाव : विजय घुबे
वडिलांचे नाव: रमेश घुबे
घर क्रमांक : देऊळगाव धनगर
वय : 25 लिंग : पुरुष
छायाचित्र उपलब्ध

989 ALJ1813740
नाव : अभिषेक निंबाजी घुबे
वडिलांचे नाव: निंबाजी घुबे घुबे
घर क्रमांक : 78
वय : 22 लिंग : पुरुष
छायाचित्र उपलब्ध

990 ALJ1827146
नाव : रोहिणी मुजमुले
पतीचे नाव: विशाल मुजमुले
घर क्रमांक : ऍट पोस्ट देऊळगाव धनगर
वय : 29 लिंग : महिला
छायाचित्र उपलब्ध

991 ALJ1828987
नाव : प्रवीण रामेश्वर घुबे
वडिलांचे नाव: रामेश्वर घुबे
घर क्रमांक : हनुमान
वय : 24 लिंग : पुरुष
छायाचित्र उपलब्ध

992 ALJ1831973
नाव : कैलास घुबे
वडिलांचे नाव: रामेश्वर घुबे
घर क्रमांक : 199 देउलागाव धनगर
वय : 23 लिंग : पुरुष
छायाचित्र उपलब्ध

993 ALJ1835040
नाव : रूपाली गणेश कऱ्हाडे
पतीचे नाव: गणेश कऱ्हाडे
घर क्रमांक : गणेश कऱ्हाडे निवास
वय : 24 लिंग : महिला
छायाचित्र उपलब्ध

994 ALJ1835297
नाव : लक्ष्मी घुबे
वडिलांचे नाव: अरुण घुबे
घर क्रमांक : 221
वय : 23 लिंग : महिला
छायाचित्र उपलब्ध

995 ALJ1837566
नाव : राजेंद्र साखरे
वडिलांचे नाव: संजय साखरे
घर क्रमांक : ना
वय : 26 लिंग : पुरुष
छायाचित्र उपलब्ध

996 ALJ1838929
नाव : पुष्पा मधुकर साखरे
पतीचे नाव: मधुकर साखरे
घर क्रमांक : 0
वय : 61 लिंग : महिला
छायाचित्र उपलब्ध

997 ALJ1838911
नाव : भरत मधुकर साखरे
वडिलांचे नाव: मधुकर साखरे
घर क्रमांक : 0
वय : 36 लिंग : पुरुष
छायाचित्र उपलब्ध

998 ALJ1838903
नाव : गीता भरत साखरे
पतीचे नाव: भरत
घर क्रमांक : 0
वय : 31 लिंग : महिला
छायाचित्र उपलब्ध

999 ALJ1843093
नाव : प्रवीण अंबादास घुबे
वडिलांचे नाव: अंबादास घुबे
घर क्रमांक : 127
वय : 26 लिंग : पुरुष
छायाचित्र उपलब्ध

1000 ALJ1846278
नाव : पूनम घुबे
पतीचे नाव: गणेश घुबे
घर क्रमांक : 177
वय : 29 लिंग : महिला
छायाचित्र उपलब्ध

1001 ALJ1848738
नाव : मंगेश सुनील अवचार
वडिलांचे नाव: सुनील मधुकर
घर क्रमांक : 101
वय : 20 लिंग : पुरुष
छायाचित्र उपलब्ध

1002 ALJ1849439
नाव : संध्या करंडे
पतीचे नाव: संतोष करंडे
घर क्रमांक : ना
वय : 27 लिंग : महिला
छायाचित्र उपलब्ध

1003 ALJ1850312
नाव : दिपक घुबे
वडिलांचे नाव: सुरेश घुबे
घर क्रमांक : ना
वय : 29 लिंग : पुरुष
छायाचित्र उपलब्ध

1004 ALJ1849462
नाव : विजय घुबे
वडिलांचे नाव: दिनकर घुबे
घर क्रमांक : ना
वय : 42 लिंग : पुरुष
छायाचित्र उपलब्ध

1005 ALJ1850023
नाव : आदेश घुबे
वडिलांचे नाव: देविदास घुबे
घर क्रमांक : ना
वय : 25 लिंग : पुरुष
छायाचित्र उपलब्ध

1006 ALJ1849975
नाव : हर्षद चेके
वडिलांचे नाव: रामेश्वर चेके
घर क्रमांक : ना
वय : 24 लिंग : पुरुष
छायाचित्र उपलब्ध

1007 ALJ1849868
नाव : अनिकेत घुबे
वडिलांचे नाव: देविदास घुबे
घर क्रमांक : ना
वय : 22 लिंग : पुरुष
छायाचित्र उपलब्ध

1008 ALJ1849835
नाव : गणेश घुबे
वडिलांचे नाव: ज्ञानेश्वर घुबे
घर क्रमांक : ना
वय : 37 लिंग : पुरुष
छायाचित्र उपलब्ध

1009 ALJ1849769
नाव : लता घुबे
पतीचे नाव: संतोष घुबे
घर क्रमांक : ना
वय : 35 लिंग : महिला
छायाचित्र उपलब्ध

1010 ALJ1849686
नाव : संगिता सोनुने
पतीचे नाव: समाधान घुबे
घर क्रमांक : ना
वय : 44 लिंग : महिला
छायाचित्र उपलब्ध

1011 ALJ1849587
नाव : मनीषा चेके
पतीचे नाव: गजानन चेके
घर क्रमांक : ना
वय : 30 लिंग : महिला
छायाचित्र उपलब्ध

1012 ALJ1850759
नाव : कमल गायकवाड
पतीचे नाव: शंकर गायकवाड
घर क्रमांक : ना
वय : 42 लिंग : महिला
छायाचित्र उपलब्ध

1013 ALJ1850809
नाव : प्रतिक काकडे
वडिलांचे नाव: गजानन काकडे
घर क्रमांक : ना
वय : 22 लिंग : पुरुष
छायाचित्र उपलब्ध

1014 ALJ1850932
नाव : लता घुबे
पतीचे नाव: संजय घुबे
घर क्रमांक : ना
वय : 37 लिंग : महिला
छायाचित्र उपलब्ध

1015 ALJ1851021
नाव : कोमल घुबे
पतीचे नाव: शरद घुबे
घर क्रमांक : ना
वय : 25 लिंग : महिला
छायाचित्र उपलब्ध

1016 ALJ1851054
नाव : वैष्णवी शिंगणे
पतीचे नाव: प्रविण शिंगणे
घर क्रमांक : ना
वय : 23 लिंग : महिला
छायाचित्र उपलब्ध

1017 ALJ1851062
नाव : रूपाली घुबे
पतीचे नाव: अनंता घुबे
घर क्रमांक : ना
वय : 26 लिंग : महिला
छायाचित्र उपलब्ध

1018 ALJ1851070
नाव : अश्विनी जंजाळ
पतीचे नाव: खंडू जंजाळ
घर क्रमांक : ना
वय : 25 लिंग : महिला
छायाचित्र उपलब्ध

1019 ALJ1851104
नाव : यास्मीन बी सय्यद अमजद सय्यद सैय्यद
पतीचे नाव: अमजद सैय्यद
घर क्रमांक : 34
वय : 24 लिंग : महिला
छायाचित्र उपलब्ध

1020 ALJ1851120
नाव : प्रशांत घुबे
वडिलांचे नाव: विष्णु घुबे
घर क्रमांक : 4240
वय : 23 लिंग : पुरुष
छायाचित्र उपलब्ध

1021 ALJ1851187
नाव : सुषमा घुबे
पतीचे नाव: वसंता घुबे
घर क्रमांक : ना
वय : 28 लिंग : महिला
छायाचित्र उपलब्ध

1022 ALJ1851278
नाव : दिपक सरोदे
वडिलांचे नाव: संतोष सरोदे
घर क्रमांक : ना
वय : 22 लिंग : पुरुष
छायाचित्र उपलब्ध

1023 ALJ1851286
नाव : विशाल घुबे
वडिलांचे नाव: दिनकर घुबे
घर क्रमांक : ना
वय : 33 लिंग : पुरुष
छायाचित्र उपलब्ध

1024 ALJ1851302
नाव : निखिल साखरे
वडिलांचे नाव: दत्तात्रय साखरे
घर क्रमांक : ना
वय : 22 लिंग : पुरुष
छायाचित्र उपलब्ध

1025 ALJ1851401
नाव : ओम घुबे
वडिलांचे नाव: अरूण घुबे
घर क्रमांक : 5623
वय : 22 लिंग : पुरुष
छायाचित्र उपलब्ध

1026 ALJ1851419
नाव : वैभव घुबे
वडिलांचे नाव: गजानन घुबे
घर क्रमांक : ना
वय : 24 लिंग : पुरुष
छायाचित्र उपलब्ध

1027 ALJ1851914
नाव : वैष्णवी खेडेकर
वडिलांचे नाव: शंकर खेडेकर
घर क्रमांक : ना
वय : 24 लिंग : महिला
छायाचित्र उपलब्ध

1028 ALJ1852110
नाव : हर्षल केशव जाधव जाधव
वडिलांचे नाव: केशव रमाराव जाधव जाधव
घर क्रमांक : 100
वय : 20 लिंग : पुरुष
छायाचित्र उपलब्ध

1029 ALJ1861210
नाव : दत्तात्रय प्रकाश घुबे
वडिलांचे नाव: प्रकाश घुबे
घर क्रमांक : 60-डी घुबे चिखली
वय : 25 लिंग : पुरुष
छायाचित्र उपलब्ध

1030 ALJ1868496
नाव : तुषार मधुकर घुबे घुबे
वडिलांचे नाव: मधुकर आबाराव घुबे घुबे
घर क्रमांक : तुषार निवास
वय : 26 लिंग : पुरुष
छायाचित्र उपलब्ध

1031 ALJ1887470
नाव : नकुल घुबे
वडिलांचे नाव: डीगांबर घुबे
घर क्रमांक : 1194
वय : 22 लिंग : पुरुष
छायाचित्र उपलब्ध

1032 ALJ1904051
नाव : माधुरी सुरेश गोफणे
पतीचे नाव: सुरेश रंगनाथ गोफणे
घर क्रमांक : 603
वय : 28 लिंग : महिला
छायाचित्र उपलब्ध

1033 ALJ1906890
नाव : अमित दगडू जाधव
वडिलांचे नाव: दगडू जाधव
घर क्रमांक : 0
वय : 21 लिंग : पुरुष
छायाचित्र उपलब्ध

1034 ALJ1907153
नाव : ओम नारायण घुबे
वडिलांचे नाव: नारायण घुबे
घर क्रमांक : 0
वय : 21 लिंग : पुरुष
छायाचित्र उपलब्ध

1035 ALJ1907302
नाव : आदित्य गजानन घुबे
वडिलांचे नाव: गजानन घुबे
घर क्रमांक : 0
वय : 22 लिंग : पुरुष
छायाचित्र उपलब्ध

1036 ALJ1907328
नाव : गजानन रामकृष्ण इंगळे
वडिलांचे नाव: रामकृष्ण इंगळे
घर क्रमांक : 0
वय : 22 लिंग : पुरुष
छायाचित्र उपलब्ध

1037 ALJ1907377
नाव : दत्तात्रय चीनकुबा घुबे
वडिलांचे नाव: चीनकुबा घुबे
घर क्रमांक : 0
वय : 30 लिंग : पुरुष
छायाचित्र उपलब्ध

1038 ALJ1907393
नाव : विठ्ठल गजानन गायकवाड
वडिलांचे नाव: गजानन गायकवाड
घर क्रमांक : 0
वय : 24 लिंग : पुरुष
छायाचित्र उपलब्ध

1039 ALJ1907773
नाव : श्रद्धा दीपक घुबे
वडिलांचे नाव: दीपक घुबे
घर क्रमांक : 328
वय : 22 लिंग : महिला
छायाचित्र उपलब्ध

1040 ALJ1907799
नाव : आकाश संजय पूरभे
वडिलांचे नाव: संजय पूरभे
घर क्रमांक : 0
वय : 24 लिंग : पुरुष
छायाचित्र उपलब्ध

1041 ALJ1907815
नाव : सुरज राजेंद्र जाधव
वडिलांचे नाव: राजेंद्र जाधव
घर क्रमांक : 121.इ
वय : 21 लिंग : पुरुष
छायाचित्र उपलब्ध

1042 ALJ1907849
नाव : पूजा छगन घुबे
पतीचे नाव: छगन घुबे
घर क्रमांक : 44
वय : 30 लिंग : महिला
छायाचित्र उपलब्ध

1043 ALJ1907989
नाव : चंद्रभागाई घुबे
पतीचे नाव: विठोबा घुबे
घर क्रमांक : 0
वय : 100 लिंग : महिला
छायाचित्र उपलब्ध

1044 ALJ1908193
नाव : स्वाती सतीश मुजमुले
पतीचे नाव: सतीश मुजमुले
घर क्रमांक : 203
वय : 33 लिंग : महिला
छायाचित्र उपलब्ध

1045 ALJ1908276
नाव : भावना श्रीकृष्ण चवरे
पतीचे नाव: श्रीकृष्ण चवरे
घर क्रमांक : 129-17
वय : 28 लिंग : महिला
छायाचित्र उपलब्ध

1046 ALJ1908375
नाव : वैष्णवी जयदीप चवरे
पतीचे नाव: जयदीप चवरे
घर क्रमांक : 124
वय : 23 लिंग : महिला
छायाचित्र उपलब्ध

1047 ALJ1908383
नाव : रवींद्र साहेबराव साखरे
वडिलांचे नाव: साहेबराव साखरे
घर क्रमांक : 60
वय : 25 लिंग : पुरुष
छायाचित्र उपलब्ध

1048 ALJ1914902
नाव : शितल संतोष घुबे
पतीचे नाव: संतोष घुबे
घर क्रमांक : लक्ष्य-गंध निवास
वय : 21 लिंग : महिला
छायाचित्र उपलब्ध

1049 ALJ1914928
नाव : समाधान भगवान शिंदे
वडिलांचे नाव: भगवान भिवसन शिंदे
घर क्रमांक : 7
वय : 32 लिंग : पुरुष
छायाचित्र उपलब्ध

1050 ALJ1962604
नाव : वैभव भानुदास पंडित
वडिलांचे नाव: भानुदास पंडित
घर क्रमांक : 1
वय : 22 लिंग : पुरुष
छायाचित्र उपलब्ध

1051 ALJ1959022
नाव : वैभव गजानन शिंदे
आईचे नाव: सरला गजानन शिंदे
घर क्रमांक : 260
वय : 24 लिंग : पुरुष
छायाचित्र उपलब्ध

1052 ALJ1957562
नाव : शुभम हनुमान घायवट
आईचे नाव: मालता हनुमान घायवट
घर क्रमांक : देऊळगाव धनगर
वय : 20 लिंग : पुरुष
छायाचित्र उपलब्ध

1053 ALJ1958842
नाव : कविता शिंदे
पतीचे नाव: प्रदीप शिंदे
घर क्रमांक : देऊळगाव धनगर
वय : 40 लिंग : महिला
छायाचित्र उपलब्ध

1054 ALJ1973049
नाव : लता गोपाल डुकरे
पतीचे नाव: गोपाल डुकरे
घर क्रमांक : ऍट.पोस्ट देऊळगाव धनगर
वय : 33 लिंग : महिला
छायाचित्र उपलब्ध

1055 ALJ1999028
नाव : वर्षा घुबे
पतीचे नाव: रामेश्वर घुबे
घर क्रमांक : 8
वय : 32 लिंग : महिला
छायाचित्र उपलब्ध

1056 ALJ1999937
नाव : शिवप्रसाद दिलीप घुबे
वडिलांचे नाव: दिलीप घुबे
घर क्रमांक : 1
वय : 20 लिंग : पुरुष
छायाचित्र उपलब्ध

1057 ALJ2000750
नाव : ज्ञानेश्वर अशोक घुबे
वडिलांचे नाव: अशोक घुबे
घर क्रमांक : 187
वय : 20 लिंग : पुरुष
छायाचित्र उपलब्ध

1058 ALJ2010023
नाव : भारती पवन सावळे
पतीचे नाव: पवन सावळे
घर क्रमांक : खंडोबा मंदिरा जवळ
वय : 25 लिंग : महिला
छायाचित्र उपलब्ध

1059 ALJ2014603
नाव : गोपाल गणेश साखरे
वडिलांचे नाव: गणेश साखरे
घर क्रमांक : ऍट देऊळगाव धनगर
वय : 27 लिंग : पुरुष
छायाचित्र उपलब्ध

1060 ALJ2014686
नाव : प्रियंका गोपाल साखरे
पतीचे नाव: गोपाल साखरे
घर क्रमांक : ऍट देऊळगाव धनगर
वय : 25 लिंग : महिला
छायाचित्र उपलब्ध

1061 ALJ2015782
नाव : राजनंदिनी मनोहर जाधव
वडिलांचे नाव: मनोहर जाधव
घर क्रमांक : देऊळगाव धनगर
वय : 22 लिंग : महिला
छायाचित्र उपलब्ध

1062 ALJ2015790
नाव : अभिषेक मनोहर जाधव
वडिलांचे नाव: मनोहर जाधव
घर क्रमांक : देऊळगाव धनगर
वय : 25 लिंग : पुरुष
छायाचित्र उपलब्ध

1063 ALJ2018224
नाव : ज्ञानेश्वर घुबे
वडिलांचे नाव: केशव घुबे
घर क्रमांक : 7
वय : 29 लिंग : पुरुष
छायाचित्र उपलब्ध

1064 ALJ2025484
नाव : वैभव सुभाष टेटवार
वडिलांचे नाव: सुभाष टेटवार
घर क्रमांक : 02
वय : 25 लिंग : पुरुष
छायाचित्र उपलब्ध

1065 ALJ2029445
नाव : वनिता समाधान घुबे
पतीचे नाव: समाधान नामदेव घुबे
घर क्रमांक : 123
वय : 38 लिंग : महिला
छायाचित्र उपलब्ध

1066 ALJ2033496
नाव : दीपक सुभाष खंदारकर
वडिलांचे नाव: सुभाष खंदारकर
घर क्रमांक : 14
वय : 20 लिंग : पुरुष
छायाचित्र उपलब्ध

1067 ALJ2034163
नाव : युवराज मनोहर जोहरे
वडिलांचे नाव: मनोहर जोहरे
घर क्रमांक : देऊळगाव धनगर
वय : 23 लिंग : पुरुष
छायाचित्र उपलब्ध

1068 ALJ2044014
नाव : अनिकेत दत्तू घुबे
वडिलांचे नाव: दत्तू घुबे
घर क्रमांक : देऊळगाव धनगर
वय : 21 लिंग : पुरुष
छायाचित्र उपलब्ध

1069 ALJ2057669
नाव : प्रतिक संजय घुबे
वडिलांचे नाव: संजय रमेश घुबे
घर क्रमांक : देऊळगाव धनगर
वय : 20 लिंग : पुरुष
छायाचित्र उपलब्ध

1070 ALJ2064004
नाव : शिवानी किसन घुबे
पतीचे नाव: किसन प्रकाश घुबे
घर क्रमांक : देऊळगाव धनगर
वय : 21 लिंग : महिला
छायाचित्र उपलब्ध

1071 ALJ2064467
नाव : मोनाली निवृत्ति घुबे
पतीचे नाव: निवृत्ति घुबे
घर क्रमांक : 1
वय : 21 लिंग : महिला
छायाचित्र उपलब्ध

1072 ALJ2072106
नाव : शालिनी देविदास घुबे
पतीचे नाव: देविदास घुबे
घर क्रमांक : देऊळगाव धनगर
वय : 35 लिंग : महिला
छायाचित्र उपलब्ध

मतदारांचा सारांश

A) मतदारांची संख्या

		यादी प्रकार	यादी ओळख	मतदारांची संख्या			
				पुरुष	महिला	तृतिय पंथी	एकूण
I	मूळ यादी	मूळ यादी	विशेष सखोल पुनरिक्षण २०२६ च्या अंतर्गत तयार करण्यात आलेली प्रारूप मतदार यादी	558	514	0	1072
				558	514	0	1072

मतदार नोंदणी अधिकाऱ्याची स्वाक्षरी