मतदार यादी 2026 S13 महाराष्ट्र

विधानसभा मतदारसंघाचा क्रमांक , नाव व आरक्षण स्थिती : 241 - तुळजापूर (सर्वसाधारण)	यादी भाग क्रमांक : 95
ज्या लोकसभा मतदारसंघात अंतर्भुत आहे त्या लोकसभा मतदारसंघाचा क्रमांक व नाव आणि आरक्षण स्थिती : 40 - उस्मानाबाद (सर्वसाधारण)	

1. पुनरीक्षणाचा तपशील

पुनरीक्षणाचे वर्ष	2026	**यादी ओळख** विशेष सखोल पुनरिक्षण २०२६ च्या अंतर्गत तयार करण्यात आलेली प्रारूप मतदार यादी
अहर्ता दिनांक	01-10-2026	
पुनरिक्षणाचा प्रकार	विशेष सखोल पुनरिक्षण 2026	
प्रसिद्धीचा दिनांक	31-08-2026	

2. भाग क्र. आणि मतदान क्षेत्राचा तपशील

भागामधील विभागांचा क्रमांक आणि नाव

1-ग्रामपांयतच्या पुर्वेस आपसिंगा
2-जि.प.प्रा.शाळेच्या समोर अपसिंगा

मूळ नगर किंवा गाव	: अपसिंगा
पोलीस स्थानक	: तूळजापूर
तालुका	: तुळजापुर
जिल्हा	: उस्मानाबाद
पीन कोड	: 413601

3. मतदान केंद्राचा तपशील

मतदान केंद्राचा क्रमांक आणि नाव :	मतदान केंद्राचा प्रकार (पुरुष/महिला/सर्वसाधारण)	सर्वसाधारण
95 - अपसिंगा **मतदान केंद्राचा पत्ता :** जिल्हा परिषद प्राथमिक शाळा, उत्तर बाजू खोली क्रमांक १, आपसिंगा	**या यादी भागातील सहायकारी मतदान केंद्रांची संख्या :**	0

4. मतदारांची संख्या

सुरुवातीचा अनुक्रमांक	शेवटचा अनुक्रमांक	एकूण मतदार			
		पुरुष	महिला	तृतिय पंथी	एकूण
1	1008	528	480	0	1008

मतदार नोंदणी अधिकाऱ्याची स्वाक्षरी

Nazri Naksha



Google Map View



Polling Station Building Front View



Polling Station Front View



Cad View



Key MAP View

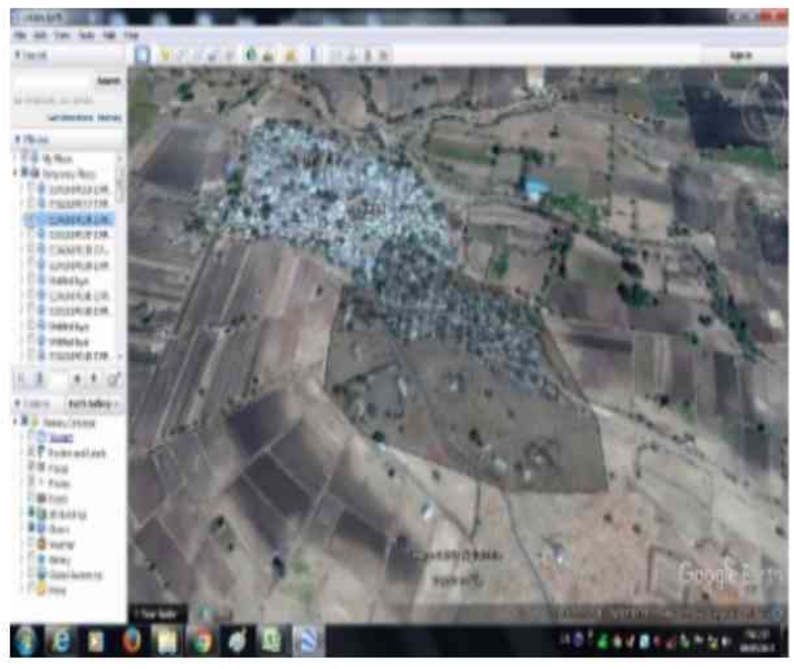

1 NXV7416936
नाव : मंदाकिनी धनंजय अडगळे
पतीचे नाव: धनंजय अडगळे
घर क्रमांक :
वय : 34 लिंग : महिला
छायाचित्र उपलब्ध

2 NXV8156465
नाव : आशा रामेश्वर गोरे
पतीचे नाव: रामेश्वर गोरे
घर क्रमांक :
वय : 32 लिंग : महिला
छायाचित्र उपलब्ध

3 NXV8280786
नाव : प्रतिभा सागर गोरे
पतीचे नाव: सागर गोरे
घर क्रमांक :
वय : 31 लिंग : महिला
छायाचित्र उपलब्ध

4 NXV7933880
नाव : कल्पना मोहन कटकदौंड
पतीचे नाव: मोहन कटकदौंड
घर क्रमांक :
वय : 31 लिंग : महिला
छायाचित्र उपलब्ध

5 NXV7795693
नाव : बबन दत्तु कटकधोंड
वडिलांचे नाव: दत्तु कटकधोंड
घर क्रमांक : -
वय : 34 लिंग : पुरुष
छायाचित्र उपलब्ध

6 NXV9661901
नाव : बाळकृष्ण त्रिंबक गोरे
वडिलांचे नाव: त्रिंबक गोरे
घर क्रमांक : 7
वय : 58 लिंग : पुरुष
छायाचित्र उपलब्ध

7 NXV8101479
नाव : अनुराधा नागनाथ क्षीरसागर
पतीचे नाव: नागनाथ क्षीरसागर
घर क्रमांक :
वय : 39 लिंग : महिला
छायाचित्र उपलब्ध

8 NXV7934151
नाव : राणी अमोल क्षीरसागर
पतीचे नाव: अमोल क्षीरसागर
घर क्रमांक :
वय : 36 लिंग : महिला
छायाचित्र उपलब्ध

9 NXV8101495
नाव : श्रीकृष्ण रमेश क्षीरसागर
वडिलांचे नाव: रमेश क्षीरसागर
घर क्रमांक :
वय : 35 लिंग : पुरुष
छायाचित्र उपलब्ध

10 NXV7489438
नाव : अमोल भाऊ क्षिरसागर
वडिलांचे नाव: भाऊ क्षिरसागर
घर क्रमांक : -
वय : 34 लिंग : पुरुष
छायाचित्र उपलब्ध

11 NXV8101487
नाव : पूजा कृष्णा क्षीरसागर
पतीचे नाव: कृष्णा क्षीरसागर
घर क्रमांक :
वय : 32 लिंग : महिला
छायाचित्र उपलब्ध

12 NXV8040446
नाव : मेहरूण उस्मान पटेल
पतीचे नाव: उस्मान पटेल
घर क्रमांक :
वय : 43 लिंग : महिला
छायाचित्र उपलब्ध

13 NXV7417025
नाव : खंडू महादेव सुरवसे
वडिलांचे नाव: महादेव सुरवसे
घर क्रमांक :
वय : 37 लिंग : पुरुष
छायाचित्र उपलब्ध

14 NXV8280547
नाव : योगिता जयराम तोडकरी
पतीचे नाव: जयराम तोडकरी
घर क्रमांक :
वय : 32 लिंग : महिला
छायाचित्र उपलब्ध

15 NXV8040529
नाव : लक्ष्मण बाळू बिडवे
वडिलांचे नाव: बाळू बिडवे
घर क्रमांक : -
वय : 34 लिंग : पुरुष
छायाचित्र उपलब्ध

16 NXV4738688
नाव : प्रशांत गोरे
वडिलांचे नाव: दत्तात्रय गोरे
घर क्रमांक : -
वय : 25 लिंग : पुरुष
छायाचित्र उपलब्ध

17 NXV4754289
नाव : सुमेर काझी
वडिलांचे नाव: करीम काझी
घर क्रमांक : -
वय : 23 लिंग : पुरुष
छायाचित्र उपलब्ध

18 NXV4738761
नाव : नीलम क्षीरसागर
पतीचे नाव: धनु क्षीरसागर
घर क्रमांक : -
वय : 34 लिंग : महिला
छायाचित्र उपलब्ध

19 NXV8040453
नाव : पदमीन राहुल लोहार
पतीचे नाव: राहुल लोहार
घर क्रमांक : -
वय : 35 लिंग : महिला
छायाचित्र उपलब्ध

20 NXV4738506
नाव : आदित्य लोहार
वडिलांचे नाव: धनंजय लोहार
घर क्रमांक : -
वय : 24 लिंग : पुरुष
छायाचित्र उपलब्ध

21 NXV4738563
नाव : विवेक लोहार
वडिलांचे नाव: नंदकिशोर लोहार
घर क्रमांक : -
वय : 23 लिंग : पुरुष
छायाचित्र उपलब्ध

22 NXV4738522
नाव : बसेश्वर नरुळे
वडिलांचे नाव: चंद्रकांत नरुळे
घर क्रमांक : -
वय : 25 लिंग : पुरुष
छायाचित्र उपलब्ध

23 NXV8040461
नाव : हीना फर्मान शेख
पतीचे नाव: फर्मान शेख
घर क्रमांक : -
वय : 42 लिंग : महिला
छायाचित्र उपलब्ध

24 NXV8040628
नाव : जहिरा गनी शेख
पतीचे नाव: गनी शेख
घर क्रमांक : -
वय : 35 लिंग : महिला
छायाचित्र उपलब्ध

25 NXV9426503
नाव : विनोद गवळी
वडिलांचे नाव: राजेंद्र गवळी
घर क्रमांक : ..
वय : 43 लिंग : पुरुष
छायाचित्र उपलब्ध

26 NXV9357112
नाव : गोकुळ खडके
वडिलांचे नाव: माणिक खडके
घर क्रमांक : ..
वय : 27 लिंग : पुरुष
छायाचित्र उपलब्ध

27 NXV9928466
नाव : हमीदा गुलाब नाईकवाडी शेख
पतीचे नाव: गुलाब नाईकवाडी शेख
घर क्रमांक : ...
वय : 67 लिंग : महिला
छायाचित्र उपलब्ध

28 NXV9906942
नाव : सागर पाटील
वडिलांचे नाव: नानासाहेब पाटील
घर क्रमांक : ...
वय : 24 लिंग : पुरुष
छायाचित्र उपलब्ध

29 NXV9426529
नाव : विद्या गवळी
पतीचे नाव: विनोद गवळी
घर क्रमांक : .....
वय : 36 लिंग : महिला
छायाचित्र उपलब्ध

30 NXV9430141
नाव : मतीन काझी
वडिलांचे नाव: अलीम काझी
घर क्रमांक : .....
वय : 25 लिंग : पुरुष
छायाचित्र उपलब्ध

31 NXV4790242
नाव : फिरदोस इस्माइल काझी
पतीचे नाव: इस्माइल काझी
घर क्रमांक : 0
वय : 24 लिंग : महिला
छायाचित्र उपलब्ध

32 NXV8343295
नाव : अजित अभिमन्यू क्षीरसागर
वडिलांचे नाव: अभिमन्यू क्षीरसागर
घर क्रमांक : 42
वय : 38 लिंग : पुरुष
छायाचित्र उपलब्ध

33 NXV9868670
नाव : समीना शेख
पतीचे नाव: अलीम शेख
घर क्रमांक : फकीर गल्ली
वय : 25 लिंग : महिला
छायाचित्र उपलब्ध

34 NXV4817631
नाव : राणी क्षीरसागर
पतीचे नाव: अमोल क्षीरसागर
घर क्रमांक : मातंग नागर
वय : 40 लिंग : महिला
छायाचित्र उपलब्ध

35 NXV8156408
नाव : पूजा ज्ञानेश्वर गिरी
पतीचे नाव: ज्ञानेश्वर गिरी
घर क्रमांक : 02
वय : 37 लिंग : महिला
छायाचित्र उपलब्ध

36 NXV9246661
नाव : सोनाली राजेंद्र गिरी
पतीचे नाव: राजेंद्र गिरी
घर क्रमांक : 02
वय : 27 लिंग : महिला
छायाचित्र उपलब्ध

37 NXV0254358
नाव : अरुण देवीदास गिरी
वडिलांचे नाव: देवीदास गिरी
घर क्रमांक : 2
वय : 66 लिंग : पुरुष
छायाचित्र उपलब्ध

38 LXX0987008
नाव : गोकुळा अरुण गिरी
वडिलांचे नाव: अरुण गिरी
घर क्रमांक : 2
वय : 56 लिंग : महिला
छायाचित्र उपलब्ध

39 LXX0986901
नाव : शंकर अरुण गीरी
वडिलांचे नाव: अरुण गीरी
घर क्रमांक : 2
वय : 39 लिंग : पुरुष
छायाचित्र उपलब्ध

40 NXV7416944
नाव : ज्ञानेश्वर अरुण गिरी
वडिलांचे नाव: अरुण गिरी
घर क्रमांक : 2
वय : 37 लिंग : पुरुष
छायाचित्र उपलब्ध

41 NXV2215028
नाव : सबिया इस्माईल शेख
पतीचे नाव: इस्माईल शेख
घर क्रमांक : 50
वय : 34 लिंग : महिला
छायाचित्र उपलब्ध

42 NXV8156432
नाव : उज्वला शंकर गिरी
पतीचे नाव: शंकर गिरी
घर क्रमांक : 2
वय : 37 लिंग : महिला
छायाचित्र उपलब्ध

43 NXV8156390
नाव : राजेंद्र अरुण गिरी
वडिलांचे नाव: अरुण गिरी
घर क्रमांक : 2
वय : 32 लिंग : पुरुष
छायाचित्र उपलब्ध

44 NXV9661885
नाव : ब्रम्हानंद रामकृष्ण लोहार
वडिलांचे नाव: रामकृष्ण लोहार
घर क्रमांक : 4
वय : 76 लिंग : पुरुष
छायाचित्र उपलब्ध

45 NXV0254398
नाव : कल्पना ब्राम्हानंद लोहार
पतीचे नाव: ब्रम्हानंद लोहार
घर क्रमांक : 4
वय : 68 लिंग : महिला
छायाचित्र उपलब्ध

46 NXV7251499
नाव : ज़ुबेदाबी बाबू शेख
पतीचे नाव: बाबू काझी
घर क्रमांक : 54
वय : 55 लिंग : महिला
छायाचित्र उपलब्ध

47 NXV5099346
नाव : रेहान शेख
आईचे नाव: ज़ुबेदाबी शेख
घर क्रमांक : 54
वय : 32 लिंग : पुरुष
छायाचित्र उपलब्ध

48 NXV5099833
नाव : मैमुना शेख
पतीचे नाव: रेहान शेख
घर क्रमांक : 54
वय : 26 लिंग : महिला
छायाचित्र उपलब्ध

49 NXV8156416
नाव : मोहिनी महेश लोहार
पतीचे नाव: महेश लोहार
घर क्रमांक : 4
वय : 34 लिंग : महिला
छायाचित्र उपलब्ध

50 NXV4702833
नाव : महेश दतात्रय लोहार
वडिलांचे नाव: दतात्रय लोहार
घर क्रमांक : 4
वय : 36 लिंग : पुरुष
छायाचित्र उपलब्ध

51 NXV7417009
नाव : गणेश ब्रम्हानंद लोहार
वडिलांचे नाव: ब्रम्हानंद लोहार
घर क्रमांक : 4
वय : 34 लिंग : पुरुष
छायाचित्र उपलब्ध

52 NXV9246745
नाव : पूजा गणेश लोहार
पतीचे नाव: गणेश लोहार
घर क्रमांक : 4
वय : 29 लिंग : महिला
छायाचित्र उपलब्ध

53 NXV0254409
नाव : सुदर्शन मल्लिकार्जुन लोहार
वडिलांचे नाव: मल्लिकार्जुन लोहार
घर क्रमांक : 5
वय : 86 लिंग : पुरुष
छायाचित्र उपलब्ध

54 NXV0254417
नाव : कुसूम सुदर्शन लोहार
पतीचे नाव: सुदर्शन लोहार
घर क्रमांक : 5
वय : 84 लिंग : महिला
छायाचित्र उपलब्ध

55 LXX0987016
नाव : सतीश सुदर्शन लोहार
वडिलांचे नाव: सुदर्शन लोहार
घर क्रमांक : 5
वय : 58 लिंग : पुरुष
छायाचित्र उपलब्ध

56 LXX0987065
नाव : विजयालक्ष्मी सतीश लोहार
पतीचे नाव: सतीश लोहार
घर क्रमांक : 5
वय : 55 लिंग : महिला
छायाचित्र उपलब्ध

57 NXV1597319
नाव : नंदकिशोर सुदर्शन लोहार
वडिलांचे नाव: सुदर्शन लोहार
घर क्रमांक : 5
वय : 45 लिंग : पुरुष
छायाचित्र उपलब्ध

58 NXV1597327
नाव : मीरा नंदकीशोर लोहार
पतीचे नाव: नंदकीशोर लोहार
घर क्रमांक : 5
वय : 44 लिंग : महिला
छायाचित्र उपलब्ध

59 LXX0967307
नाव : राहुल सुदर्शन लोहार
वडिलांचे नाव: सुदर्शन लोहार
घर क्रमांक : 5
वय : 38 लिंग : पुरुष
छायाचित्र उपलब्ध

60 LXX0052829
नाव : बब्रुवान लिंबाजी लोहार
वडिलांचे नाव: लिंबाजी लोहार
घर क्रमांक : 6
वय : 76 लिंग : पुरुष
छायाचित्र उपलब्ध

61 NXV0254425
नाव : शिवगंगा लोहार
पतीचे नाव: बब्रुवान लोहार
घर क्रमांक : 6
वय : 75 लिंग : महिला
छायाचित्र उपलब्ध

62 NXV9661893
नाव : राजेंद्र बब्रुवाहन लोहार
वडिलांचे नाव: बब्रुवान लोहार
घर क्रमांक : 6
वय : 50 लिंग : पुरुष
छायाचित्र उपलब्ध

63 NXV0254441
नाव : धनजंय बब्रुवाहन लोहार
वडिलांचे नाव: बब्रुवाहन लोहार
घर क्रमांक : 6
वय : 45 लिंग : पुरुष
छायाचित्र उपलब्ध

64 LXX0979955
नाव : दैवशाला अनंजय लोहार
पतीचे नाव: अनंजय लोहार
घर क्रमांक : 6
वय : 44 लिंग : महिला
छायाचित्र उपलब्ध

65 NXV8280844
नाव : श्रीहरी राजेंद्र लोहार
वडिलांचे नाव: राजेंद्र लोहार
घर क्रमांक : 6
वय : 30 लिंग : पुरुष
छायाचित्र उपलब्ध

66 NXV0254457
नाव : कुमार त्रिंबक गोरे
वडिलांचे नाव: त्रिंबक गोरे
घर क्रमांक : 7
वय : 53 लिंग : पुरुष
छायाचित्र उपलब्ध

67 NXV1597335
नाव : सुरदास त्रिंबक गोरे
वडिलांचे नाव: त्रिंबक गोरे
घर क्रमांक : 7
वय : 45 लिंग : पुरुष
छायाचित्र उपलब्ध

68 NXV9911579
नाव : आशा गोरे
पतीचे नाव: कुमार गोरे
घर क्रमांक : 7
वय : 41 लिंग : महिला
छायाचित्र उपलब्ध

69 NXV8280570
नाव : उमा सूरदास गोरे
पतीचे नाव: सूरदास गोरे
घर क्रमांक : 7
वय : 36 लिंग : महिला
छायाचित्र उपलब्ध

70 NXV0254467
नाव : श्रीधर रामा गोरे
वडिलांचे नाव: रामा गोरे
घर क्रमांक : 8
वय : 71 लिंग : पुरुष
छायाचित्र उपलब्ध

71 NXV2404515
नाव : अमोल लक्ष्मण काळे
वडिलांचे नाव: लक्ष्मण काळे
घर क्रमांक : 9
वय : 40 लिंग : पुरुष
छायाचित्र उपलब्ध

72 NXV1597343
नाव : सुजति लक्ष्मण काळे
वडिलांचे नाव: लक्ष्मण काळे
घर क्रमांक : 9
वय : 40 लिंग : पुरुष
छायाचित्र उपलब्ध

73 NXV8280711
नाव : अंजली सुजित काळे
पतीचे नाव: सुजित काळे
घर क्रमांक : 9
वय : 34 लिंग : महिला
छायाचित्र उपलब्ध

74 NXV0254508
नाव : सखुबाई बब्रुवान गोरे
पतीचे नाव: बब्रुवान गोरे
घर क्रमांक : 10
वय : 56 लिंग : महिला
छायाचित्र उपलब्ध

75 NXV7489149
नाव : ज्ञानेश्वर बब्रुवान गोरे
वडिलांचे नाव: बब्रुवान गोरे
घर क्रमांक : 10
वय : 41 लिंग : पुरुष
छायाचित्र उपलब्ध

76 LXX0967331
नाव : रामेश्वर बब्रुवान गोरे
वडिलांचे नाव: बब्रुवान गोरे
घर क्रमांक : 10
वय : 40 लिंग : पुरुष
छायाचित्र उपलब्ध

77 NXV7489156
नाव : ऊमेश दिलीप साबळे
वडिलांचे नाव: दिलीप साबळे
घर क्रमांक : 10
वय : 34 लिंग : पुरुष
छायाचित्र उपलब्ध

78 NXV0254532
नाव : रुक्मीणी पांडुरंग गोरे
पतीचे नाव: पांडुरंग गोरे
घर क्रमांक : 12
वय : 66 लिंग : महिला
छायाचित्र उपलब्ध

79 NXV7251416
नाव : अंगद केरबा गोरे
वडिलांचे नाव: केरबा गोरे
घर क्रमांक : 12
वय : 61 लिंग : पुरुष
छायाचित्र उपलब्ध

80 NXV0254516
नाव : कस्तुरबाई अंगद गोरे
पतीचे नाव: अंगद गोरे
घर क्रमांक : 12
वय : 55 लिंग : महिला
छायाचित्र उपलब्ध

81 LXX0965582
नाव : विठ्ठल पांडुरंग गोरे
वडिलांचे नाव: पांडुरंग गोरे
घर क्रमांक : 12
वय : 48 लिंग : पुरुष
छायाचित्र उपलब्ध

82 NXV4755708
नाव : सुनीता क्षीरसागर
वडिलांचे नाव: अनिल क्षीरसागर
घर क्रमांक : 94
वय : 31 लिंग : महिला
छायाचित्र उपलब्ध

83 NXV4750048
नाव : लक्ष्मी तात्या क्षीरसागर क्षीरसागर
इतर: तात्या क्षीरसागर
घर क्रमांक : 91
वय : 26 लिंग : महिला
छायाचित्र उपलब्ध

84 NXV1597350
नाव : लक्ष्मी मारुती गोरे
पतीचे नाव: मारुती गोरे
घर क्रमांक : 12
वय : 43 लिंग : महिला
छायाचित्र उपलब्ध

85 NXV8101552
नाव : प्रज्ञा विठ्ठल गोरे
पतीचे नाव: विठ्ठल गोरे
घर क्रमांक : 12
वय : 36 लिंग : महिला
छायाचित्र उपलब्ध

86 NXV7251408
नाव : आशाबाई माणिक खडके
वडिलांचे नाव: माणिक खडके
घर क्रमांक : 12
वय : 50 लिंग : महिला
छायाचित्र उपलब्ध

87 NXV7251424
नाव : राणुबाई अनिल माळी
पतीचे नाव: अनिल माळी
घर क्रमांक : 12
वय : 65 लिंग : महिला
छायाचित्र उपलब्ध

88 NXV5079462
नाव : अभिषेक राऊत राऊत
वडिलांचे नाव: अनिल राऊत
घर क्रमांक : 95
वय : 23 लिंग : पुरुष
छायाचित्र उपलब्ध

89 NXV7416977
नाव : अमोल भालचंद्र निंबाळकर
वडिलांचे नाव: भालचंद्र निंबाळकर
घर क्रमांक : 12
वय : 32 लिंग : पुरुष
छायाचित्र उपलब्ध

90 NXV7082944
नाव : माधुरी रविंद्र वडगावकर
पतीचे नाव: रविंद्र वडगावकर
घर क्रमांक : 12
वय : 35 लिंग : महिला
छायाचित्र उपलब्ध

91 NXV7082951
नाव : रविंद्र वडगांवकर
वडिलांचे नाव: किसन वडगांवकर
घर क्रमांक : 12
वय : 37 लिंग : पुरुष
छायाचित्र उपलब्ध

92 NXV5110549
नाव : दादा खंडु क्षीरसागर
वडिलांचे नाव: खंडु यशवंत क्षीरसागर
घर क्रमांक : 99
वय : 21 लिंग : पुरुष
छायाचित्र उपलब्ध

93 NXV7795552
नाव : दत्तात्रय भगवान गोरे
वडिलांचे नाव: भगवान गोरे
घर क्रमांक : 15
वय : 59 लिंग : पुरुष
छायाचित्र उपलब्ध

94 NXV0254586
नाव : पार्वतीबाई दत्तात्रय गोरे
पतीचे नाव: दत्तात्रय गोरे
घर क्रमांक : 15
वय : 55 लिंग : महिला
छायाचित्र उपलब्ध

95 NXV5123849
नाव : दशरथ अशोक क्षीरसागर
वडिलांचे नाव: अशोक क्षीरसागर
घर क्रमांक : 103
वय : 26 लिंग : पुरुष
छायाचित्र उपलब्ध

96 NXV9269531
नाव : अनिता सचिन कांबळे
पतीचे नाव: सचिन कांबळे
घर क्रमांक : 16
वय : 31 लिंग : महिला
छायाचित्र उपलब्ध

97 NXV1597368
नाव : विश्वनाथ पांडुरंग गोरे
वडिलांचे नाव: पांडुरंग गोरे
घर क्रमांक : 17
वय : 66 लिंग : पुरुष
छायाचित्र उपलब्ध

98 NXV0254631
नाव : सुनीता विश्वनाथ गोरे
पतीचे नाव: विश्वनाथ गोरे
घर क्रमांक : 17
वय : 53 लिंग : महिला
छायाचित्र उपलब्ध

99 NXV7417017
नाव : सुरज विश्वनाथ गोरे
वडिलांचे नाव: विश्वनाथ गोरे
घर क्रमांक : 17
वय : 32 लिंग : पुरुष
छायाचित्र उपलब्ध

100 NXV8280794
नाव : रोहिणी (मंगल) गोरे
पतीचे नाव: विनायक गोरे
घर क्रमांक : 17
वय : 30 लिंग : महिला
छायाचित्र उपलब्ध

101 NXV0254615
नाव : शेवंताबाई धोंडिराम सुरडकर
पतीचे नाव: धोडिराम सुरडकर
घर क्रमांक : 18
वय : 80 लिंग : महिला
छायाचित्र उपलब्ध

102 NXV0254607
नाव : धोंडीराम रामा सुरडकर
वडिलांचे नाव: रामा सुरडकर
घर क्रमांक : 18
वय : 76 लिंग : पुरुष
छायाचित्र उपलब्ध

103 NXV0254623
नाव : सुरेश धोंडिराम सुरडकर
वडिलांचे नाव: धोंडिराम सुरडकर
घर क्रमांक : 18
वय : 52 लिंग : पुरुष
छायाचित्र उपलब्ध

104 NXV7489164
नाव : जोतीराम धोंडीराम सुरडकर
वडिलांचे नाव: धोंडीराम सुरडकर
घर क्रमांक : 18
वय : 47 लिंग : पुरुष
छायाचित्र उपलब्ध

105 LXX0986976
नाव : शारदाबाई काशीनाथ गोरे
पतीचे नाव: काशीनाथ गोरे
घर क्रमांक : 19
वय : 66 लिंग : महिला
छायाचित्र उपलब्ध

106 NXV1720994
नाव : नवनाथ काशीनाथ गोरे
वडिलांचे नाव: काशीनाथ गोरे
घर क्रमांक : 19
वय : 50 लिंग : पुरुष
छायाचित्र उपलब्ध

107 LXX0979641
नाव : हनुमंत काशिनाथ गोरे
वडिलांचे नाव: काशिनाथ गोरे
घर क्रमांक : 19
वय : 45 लिंग : पुरुष
छायाचित्र उपलब्ध

108 NXV5040233
नाव : गोविंद नवनाथ गोरे
वडिलांचे नाव: नवनाथ गोरे
घर क्रमांक : अपसिंगा
वय : 22 लिंग : पुरुष
छायाचित्र उपलब्ध

109 LXX0966309
नाव : अंकुश काशिनाथ गोरे
वडिलांचे नाव: काशिनाथ गोरे
घर क्रमांक : 19
वय : 43 लिंग : पुरुष
छायाचित्र उपलब्ध

110 NXV5095104
नाव : पूनम संजय ढेकणे ढेकणे
पतीचे नाव: संजय श्रीरंग ढेकणे ढेकणे
घर क्रमांक : अपसिंगा
वय : 23 लिंग : महिला
छायाचित्र उपलब्ध

111 NXV5060272
नाव : तन्वी हणमंत राऊत
वडिलांचे नाव: हणमंत राऊत
घर क्रमांक : राऊत निवास
वय : 22 लिंग : महिला
छायाचित्र उपलब्ध

112 NXV5053277
नाव : पूनम महादेव गाडेकर
वडिलांचे नाव: महादेव गाडेकर
घर क्रमांक : गाडेकर निवास
वय : 21 लिंग : महिला
छायाचित्र उपलब्ध

113 NXV5071394
नाव : धीरज सौदागर गोरे
वडिलांचे नाव: सौदागर गोरे
घर क्रमांक : लिंगायत गल्ली
वय : 20 लिंग : पुरुष
छायाचित्र उपलब्ध

114 LXX0986984
नाव : प्रेमला नवनाथ गोरे
पतीचे नाव: नवनाथ गोरे
घर क्रमांक : 19
वय : 40 लिंग : महिला
छायाचित्र उपलब्ध

115 NXV5099429
नाव : दादा शिवराम क्षीरसागर
वडिलांचे नाव: शिवराम क्षीरसागर
घर क्रमांक : दादा क्षीरसागर हाऊस
वय : 30 लिंग : पुरुष
छायाचित्र उपलब्ध

116 NXV5110416
नाव : पूर्णिमा दादा क्षीरसागर
पतीचे नाव: दादा क्षीरसागर
घर क्रमांक : 0
वय : 24 लिंग : महिला
छायाचित्र उपलब्ध

117 NXV5112008
नाव : रेहान उस्मान पटेल
वडिलांचे नाव: उस्मान पटेल
घर क्रमांक : पटेल हाऊस
वय : 23 लिंग : पुरुष
छायाचित्र उपलब्ध

118 NXV7934136
नाव : अनुराधा अंकूश गोरे
पतीचे नाव: अंकूश गोरे
घर क्रमांक : 19
वय : 33 लिंग : महिला
छायाचित्र उपलब्ध

119 NXV5112784
नाव : उज्ज्वला विश्वनाथ सगरे
पतीचे नाव: विश्वनाथ वैजीनाथ सगरे
घर क्रमांक : सगरे निवास
वय : 31 लिंग : महिला
छायाचित्र उपलब्ध

120 NXV5125323
नाव : वैभव गोरे
वडिलांचे नाव: हनुमंत गोरे
घर क्रमांक : आपसिंगा
वय : 26 लिंग : पुरुष
छायाचित्र उपलब्ध

121 NXV5120126
नाव : प्राजक्ता क्षीरसागर
वडिलांचे नाव: भागवत क्षीरसागर
घर क्रमांक : भागवत क्षीरसागर
वय : 25 लिंग : महिला
छायाचित्र उपलब्ध

122 NXV7933799
नाव : मुक्ताबाई हनुमंत
पतीचे नाव: हनुमंत
घर क्रमांक : 19
वय : 40 लिंग : महिला
छायाचित्र उपलब्ध

123 NXV0254649
नाव : बाहुबली रंगनाथ कासार
वडिलांचे नाव: रंगनाथ कासार
घर क्रमांक : 20
वय : 91 लिंग : पुरुष
छायाचित्र उपलब्ध

124 NXV0254655
नाव : मंगलबाई बाहुबली कासार
पतीचे नाव: बाहुबली कासार
घर क्रमांक : 20
वय : 90 लिंग : महिला
छायाचित्र उपलब्ध

125 NXV0254665
नाव : दिलीप कोकिळ
वडिलांचे नाव: बाहुबली कासार
घर क्रमांक : 20
वय : 53 लिंग : पुरुष
छायाचित्र उपलब्ध

126 NXV0254675
नाव : बाळू बाहुबली कोकिळ
वडिलांचे नाव: बाहुबली कोकिळ
घर क्रमांक : 20
वय : 52 लिंग : पुरुष
छायाचित्र उपलब्ध

127 LXX0965327
नाव : पद्मजा कोकिळ
पतीचे नाव: दिलीप कासार
घर क्रमांक : 20
वय : 44 लिंग : महिला
छायाचित्र उपलब्ध

128 NXV8356024
नाव : सारिका बाळू कोकीळ
पतीचे नाव: बाळू कोकीळ
घर क्रमांक : 20
वय : 40 लिंग : महिला
छायाचित्र उपलब्ध

129 LXX0967018
नाव : कमलाकर भाऊबली कोकीळ
वडिलांचे नाव: भाऊबली कोकीळ
घर क्रमांक : 20
वय : 45 लिंग : पुरुष
छायाचित्र उपलब्ध

130 NXV9992892
नाव : कुलभूषण बाळू कोकीळ
वडिलांचे नाव: बाळू बाहुबली
घर क्रमांक : 20,
वय : 26 लिंग : पुरुष
छायाचित्र उपलब्ध

131 NXV9992835
नाव : निशांत दिलीप कोकीळ
वडिलांचे नाव: दिलीप बाहुबली
घर क्रमांक : 20,
वय : 25 लिंग : पुरुष
छायाचित्र उपलब्ध

132 NXV0254695
नाव : प्रभाकर निवृत्ती गोरे
वडिलांचे नाव: निवृत्ती गोरे
घर क्रमांक : 21
वय : 66 लिंग : पुरुष
छायाचित्र उपलब्ध

133 NXV0254706
नाव : ललिता प्रभाकर गोरे
पतीचे नाव: प्रभाकर गोरे
घर क्रमांक : 21
वय : 56 लिंग : महिला
छायाचित्र उपलब्ध

134 NXV1597376
नाव : सागर प्रभाकर गोरे
वडिलांचे नाव: प्रभाकर गोरे
घर क्रमांक : 21
वय : 35 लिंग : पुरुष
छायाचित्र उपलब्ध

135 NXV9661943
नाव : मनकर्णा चंद्रकांत गोरे
पतीचे नाव: चंद्रकांत गोरे
घर क्रमांक : 22
वय : 68 लिंग : महिला
छायाचित्र उपलब्ध

136 NXV7489172
नाव : विकास चंद्रकांत गोरे
वडिलांचे नाव: चंद्रकांत गोरे
घर क्रमांक : 22
वय : 35 लिंग : पुरुष
छायाचित्र उपलब्ध

137 NXV7638596
नाव : बजरंग चंद्रकांत गोरे
वडिलांचे नाव: चंद्रकांत गोरे
घर क्रमांक : 22
वय : 32 लिंग : पुरुष
छायाचित्र उपलब्ध

138 NXV8280877
नाव : शुभम चंद्रकात गोरे
वडिलांचे नाव: चंद्रकात गोरे
घर क्रमांक : 22
वय : 28 लिंग : पुरुष
छायाचित्र उपलब्ध

139 NXV4755575
नाव : उमा गोरे
पतीचे नाव: विकास गोरे
घर क्रमांक : 22
वय : 27 लिंग : महिला
छायाचित्र उपलब्ध

140 NXV0254730
नाव : छाया धोंडिराम गुरव
पतीचे नाव: धोडिराम गुरव
घर क्रमांक : 23
वय : 60 लिंग : महिला
छायाचित्र उपलब्ध

141 NXV7638604
नाव : सुरज धोंडीराम गुरव
वडिलांचे नाव: धोंडीराम गुरव
घर क्रमांक : 23
वय : 32 लिंग : पुरुष
छायाचित्र उपलब्ध

142 NXV0254754
नाव : पुष्पा शरद गुरव
पतीचे नाव: गरद गुरव
घर क्रमांक : 24
वय : 72 लिंग : महिला
छायाचित्र उपलब्ध

143 LXX0967141
नाव : प्रमोद शरद गुरव
वडिलांचे नाव: शरद गुरव
घर क्रमांक : 24
वय : 50 लिंग : पुरुष
छायाचित्र उपलब्ध

144 LXX0964403
नाव : प्रशांत शरद गुरव
वडिलांचे नाव: शरद गुरव
घर क्रमांक : 24
वय : 46 लिंग : पुरुष
छायाचित्र उपलब्ध

145 LXX0967224
नाव : सविता प्रमोद गुरव
पतीचे नाव: प्रमोद गुरव
घर क्रमांक : 24
वय : 45 लिंग : महिला
छायाचित्र उपलब्ध

146 NXV7251465
नाव : अंबिका प्रशांत गुरव
वडिलांचे नाव: प्रशांत गुरव
घर क्रमांक : 24
वय : 35 लिंग : महिला
छायाचित्र उपलब्ध

147 NXV0254774
नाव : शोभा राजाभाऊ लोके
पतीचे नाव: राजाभाऊ लोके
घर क्रमांक : 25
वय : 59 लिंग : महिला
छायाचित्र उपलब्ध

148 NXV9661950
नाव : बाळू भगवान लोके
वडिलांचे नाव: भगवान लोके
घर क्रमांक : 26
वय : 65 लिंग : पुरुष
छायाचित्र उपलब्ध

149 NXV9661968
नाव : सुवर्णा बाळू लोके
पतीचे नाव: बाळू लोके
घर क्रमांक : 26
वय : 60 लिंग : महिला
छायाचित्र उपलब्ध

150 NXV7795578
नाव : अनिल बाळु लोके
वडिलांचे नाव: बाळु लोके
घर क्रमांक : 26
वय : 37 लिंग : पुरुष
छायाचित्र उपलब्ध

151 NXV8280810
नाव : लक्ष्मीबाई तात्यासाहेब लोके
पतीचे नाव: तात्यासाहेब लोके
घर क्रमांक : 26
वय : 37 लिंग : महिला
छायाचित्र उपलब्ध

152 NXV8280869
नाव : मीना अतुल लोके
पतीचे नाव: अतुल लोके
घर क्रमांक : 26
वय : 36 लिंग : महिला
छायाचित्र उपलब्ध

153 NXV8156424
नाव : पूजा अनिल लोके
पतीचे नाव: अनिल लोके
घर क्रमांक : 26
वय : 32 लिंग : महिला
छायाचित्र उपलब्ध

154 NXV9661976
नाव : मुक्ताबाई प्रल्हाद गोरे
पतीचे नाव: प्रल्हाद गोरे
घर क्रमांक : 27
वय : 59 लिंग : महिला
छायाचित्र उपलब्ध

155 NXV0254853
नाव : जनार्दन किसन गोरे
वडिलांचे नाव: किसन गोरे
घर क्रमांक : 27
वय : 57 लिंग : पुरुष
छायाचित्र उपलब्ध

156 NXV0254863
नाव : दत्तात्रय किसन गोरे
वडिलांचे नाव: किसन गोरे
घर क्रमांक : 27
वय : 53 लिंग : पुरुष
छायाचित्र उपलब्ध

157 LXX0987271
नाव : पार्वती जनारधन गोरे
पतीचे नाव: जनारधन गोरे
घर क्रमांक : 27
वय : 45 लिंग : महिला
छायाचित्र उपलब्ध

158 LXX0987263
नाव : सविता दत्तात्रय गोरे
पतीचे नाव: दत्तात्रय गोरे
घर क्रमांक : 27
वय : 43 लिंग : महिला
छायाचित्र उपलब्ध

159 LXX0987180
नाव : सुसेन प्रल्हाद गोरे
वडिलांचे नाव: प्रल्हाद गोरे
घर क्रमांक : 27
वय : 42 लिंग : पुरुष
छायाचित्र उपलब्ध

160 NXV8280646
नाव : अंजना सुशेन गोरे
पतीचे नाव: सुशेन गोरे
घर क्रमांक : 27
वय : 34 लिंग : महिला
छायाचित्र उपलब्ध

161 NXV8355877
नाव : प्रमोद दत्तात्रय गोरे
वडिलांचे नाव: दत्तात्रय गोरे
घर क्रमांक : 27
वय : 27 लिंग : पुरुष
छायाचित्र उपलब्ध

162 NXV8420333
नाव : वैजीनाथ गोरे
वडिलांचे नाव: जनार्धन गोरे
घर क्रमांक : 27
वय : 27 लिंग : पुरुष
छायाचित्र उपलब्ध

163 NXV4810537
नाव : नवनाथ गोरे
वडिलांचे नाव: जनार्दन गोरे
घर क्रमांक : 27
वय : 25 लिंग : पुरुष
छायाचित्र उपलब्ध

164 NXV8355992
नाव : अनिल जगन्नाथ पात्रे
वडिलांचे नाव: जगन्नाथ पात्रे
घर क्रमांक : 27
वय : 36 लिंग : पुरुष
छायाचित्र उपलब्ध

165 NXV0254873
नाव : पद्मीनी रामा गोरे
पतीचे नाव: रामा गोरे
घर क्रमांक : 28
वय : 76 लिंग : महिला
छायाचित्र उपलब्ध

166 NXV0254883
नाव : हनुमंत रामा गोरे
वडिलांचे नाव: रामा गोरे
घर क्रमांक : 28
वय : 53 लिंग : पुरुष
छायाचित्र उपलब्ध

167 NXV2404697
नाव : सुवर्णा हनुमंत गोरे
पतीचे नाव: हनुमंत गोरे
घर क्रमांक : 28
वय : 45 लिंग : महिला
छायाचित्र उपलब्ध

168 NXV0254904
नाव : कुसूम बापूराव गोरे
पतीचे नाव: बापूराव गोरे
घर क्रमांक : 29
वय : 66 लिंग : महिला
छायाचित्र उपलब्ध

169 NXV7416951
नाव : सत्यवान बापू गोरे
वडिलांचे नाव: बापू गोरे
घर क्रमांक : 29
वय : 33 लिंग : पुरुष
छायाचित्र उपलब्ध

170 NXV8101511
नाव : पुष्पा सत्यवान गोरे
पतीचे नाव: सत्यवान गोरे
घर क्रमांक : 29
वय : 31 लिंग : महिला
छायाचित्र उपलब्ध

171 NXV0254912
नाव : इंदुबाई भीमराव माळी
पतीचे नाव: भीमराव माळी
घर क्रमांक : 29
वय : 66 लिंग : महिला
छायाचित्र उपलब्ध

172 NXV7795834
नाव : हनुमंत भीमराव माळी
वडिलांचे नाव: भीमराव माळी
घर क्रमांक : 29
वय : 53 लिंग : पुरुष
छायाचित्र उपलब्ध

173 LXX0987198
नाव : छाया हनुमंत माळी
पतीचे नाव: हनुमंत माळी
घर क्रमांक : 29
वय : 43 लिंग : महिला
छायाचित्र उपलब्ध

174 NXV9929050
नाव : साक्षी माळी
वडिलांचे नाव: हणमंत माळी
घर क्रमांक : 29
वय : 23 लिंग : महिला
छायाचित्र उपलब्ध

175 NXV9373705
नाव : रामा पाटील
वडिलांचे नाव: मधुकर पाटील
घर क्रमांक : 29 अ
वय : 37 लिंग : पुरुष
छायाचित्र उपलब्ध

176 LXX0964585
नाव : मधुकर निवृत्ती पाटील
वडिलांचे नाव: निवृत्ती पाटील
घर क्रमांक : 29अ
वय : 72 लिंग : पुरुष
छायाचित्र उपलब्ध

177 NXV8420317
नाव : शिवम्मा राजेंद्र लोहार
पतीचे नाव: राजेंद्र लोहार
घर क्रमांक : 30
वय : 37 लिंग : महिला
छायाचित्र उपलब्ध

178 NXV1597392
नाव : सविता मोहन लोके
पतीचे नाव: मोहन लोके
घर क्रमांक : 30
वय : 50 लिंग : महिला
छायाचित्र उपलब्ध

179 NXV4702882
नाव : रणजित देवेंद्र परिट
वडिलांचे नाव: देवेंद्र परिट
घर क्रमांक : 31
वय : 39 लिंग : पुरुष
छायाचित्र उपलब्ध

180 NXV8040602
नाव : कमल रणजित परीट
पतीचे नाव: रणजित परीट
घर क्रमांक : -
वय : 34 लिंग : महिला
छायाचित्र उपलब्ध

181 NXV0254946
नाव : तुकाराम मारूती सरडे
वडिलांचे नाव: मारूती सरडे
घर क्रमांक : 32
वय : 66 लिंग : पुरुष
छायाचित्र उपलब्ध

182 NXV0254952
नाव : जिजाबाई तुकाराम सरडे
पतीचे नाव: तुकाराम सरडे
घर क्रमांक : 32
वय : 59 लिंग : महिला
छायाचित्र उपलब्ध

183 NXV1597400
नाव : बालाजी तुकाराम सरडे
वडिलांचे नाव: तुकाराम सरडे
घर क्रमांक : 32
वय : 35 लिंग : पुरुष
छायाचित्र उपलब्ध

184 NXV7082928
नाव : तानाजी तुकाराम सरडे
वडिलांचे नाव: तुकाराम सरडे
घर क्रमांक : 32
वय : 33 लिंग : पुरुष
छायाचित्र उपलब्ध

185 NXV0254972
नाव : श्रीहरी भिमा भाकरे
वडिलांचे नाव: भिमा भाकरे
घर क्रमांक : 33
वय : 63 लिंग : पुरुष
छायाचित्र उपलब्ध

186 NXV0254992
नाव : रामहरी भीमराव भाकरे
वडिलांचे नाव: भीमराव भाकरे
घर क्रमांक : 33
वय : 62 लिंग : पुरुष
छायाचित्र उपलब्ध

187 NXV0254982
नाव : रुक्मीणी श्रीहरी भाकरे
पतीचे नाव: श्रीहरी भाकरे
घर क्रमांक : 33
वय : 59 लिंग : महिला
छायाचित्र उपलब्ध

188 NXV0255009
नाव : वातसक्या रामहरी भाकरे
वडिलांचे नाव: रामहरी भाकरे
घर क्रमांक : 33
वय : 50 लिंग : महिला
छायाचित्र उपलब्ध

189 LXX0987214
नाव : औदुंबर श्रीहरी भाकरे
वडिलांचे नाव: श्रीहरी भाकरे
घर क्रमांक : 33
वय : 42 लिंग : पुरुष
छायाचित्र उपलब्ध

190 NXV7489180
नाव : सुनीता औदुंबर भाकरे
पतीचे नाव: औदुंबर भाकरे
घर क्रमांक : 33
वय : 38 लिंग : महिला
छायाचित्र उपलब्ध

191 NXV7638687
नाव : चक्रधर रामहरी भाकरे
वडिलांचे नाव: रामहरी भाकरे
घर क्रमांक : 33
वय : 35 लिंग : पुरुष
छायाचित्र उपलब्ध

192 NXV0255057
नाव : चंद्रकांत रंगनाथ नरुळे
वडिलांचे नाव: रंगनाथ नरुळे
घर क्रमांक : 36
वय : 66 लिंग : पुरुष
छायाचित्र उपलब्ध

193 NXV0255077
नाव : रुक्मीणबाई रंगनाथ नरुळे
पतीचे नाव: रंगनाथ नरुळे
घर क्रमांक : 37
वय : 86 लिंग : महिला
छायाचित्र उपलब्ध

194 NXV0255067
नाव : लक्ष्मी चंद्रकांत नरुळे
पतीचे नाव: चंद्रकांत नरुळे
घर क्रमांक : 37
वय : 59 लिंग : महिला
छायाचित्र उपलब्ध

195 NXV7489198
नाव : गणपत महादेव सुरडकर
वडिलांचे नाव: महादेव सुरडकर
घर क्रमांक : 38
वय : 66 लिंग : पुरुष
छायाचित्र उपलब्ध

196 NXV0255087
नाव : सरस्वती गणपत सुरडकर
पतीचे नाव: गणपत सुरडकर
घर क्रमांक : 38
वय : 61 लिंग : महिला
छायाचित्र उपलब्ध

197 LXX0053678
नाव : कमल देवीदास सरडे
पतीचे नाव: देवीदास सरडे
घर क्रमांक : 39
वय : 61 लिंग : महिला
छायाचित्र उपलब्ध

198 NXV9241944
नाव : मदन दीनानाथ दीक्षित
वडिलांचे नाव: दीनानाथ दीक्षित
घर क्रमांक : 40
वय : 56 लिंग : पुरुष
छायाचित्र उपलब्ध

199 NXV9241928
नाव : मयूरी प्रवीण दीक्षित
पतीचे नाव: प्रवीण दीक्षित
घर क्रमांक : 40
वय : 32 लिंग : महिला
छायाचित्र उपलब्ध

200 NXV7489214
नाव : रामहरी दीनानाथ दीक्षित
वडिलांचे नाव: दीनानाथ दीक्षित
घर क्रमांक : 40
वय : 71 लिंग : पुरुष
छायाचित्र उपलब्ध

201 LXX0965137
नाव : रमेश दीनानाथ दीक्षित
वडिलांचे नाव: दीनानाथ दीक्षित
घर क्रमांक : 40
वय : 70 लिंग : पुरुष
छायाचित्र उपलब्ध

202 NXV7489222
नाव : सरोजा रामहरी दीक्षित
पतीचे नाव: रामहरी दीक्षित
घर क्रमांक : 40
वय : 63 लिंग : महिला
छायाचित्र उपलब्ध

203 LXX0965129
नाव : सुमती रमेश दीक्षित
पतीचे नाव: रमेश दीक्षित
घर क्रमांक : 40
वय : 61 लिंग : महिला
छायाचित्र उपलब्ध

204 LXX0980441
नाव : स्वाती मदन दिक्षीत
पतीचे नाव: मदन दिक्षीत
घर क्रमांक : 40
वय : 50 लिंग : महिला
छायाचित्र उपलब्ध

205 LXX0966499
नाव : प्रविण रामहरी दिक्षीत
वडिलांचे नाव: रामहरी दिक्षीत
घर क्रमांक : 40
वय : 40 लिंग : पुरुष
छायाचित्र उपलब्ध

206 NXV7489248
नाव : अर्चना सचिन दिक्षीत
पतीचे नाव: सचिन दिक्षीत
घर क्रमांक : 40
वय : 35 लिंग : महिला
छायाचित्र उपलब्ध

207 NXV9361171
नाव : सिद्धी दीक्षित
वडिलांचे नाव: मदन दीक्षित
घर क्रमांक : 40
वय : 25 लिंग : महिला
छायाचित्र उपलब्ध

208 LXX0979682
नाव : विनोद अशोकराव होनवले
वडिलांचे नाव: अशोकराव होनवले
घर क्रमांक : 40
वय : 53 लिंग : पुरुष
छायाचित्र उपलब्ध

209 NXV2405066
नाव : मंजुषा विनोद होनवले
पतीचे नाव: विनोद होनवले
घर क्रमांक : 40
वय : 48 लिंग : महिला
छायाचित्र उपलब्ध

210 NXV4743282
नाव : साक्षी मदन दीक्षित
इतर: श्रेया मदन दीक्षित
घर क्रमांक : 40,
वय : 22 लिंग : महिला
छायाचित्र उपलब्ध

211 NXV2405165
नाव : बब्रुवाहन महादेव निकम
वडिलांचे नाव: महादेव निकम
घर क्रमांक : 41
वय : 78 लिंग : पुरुष
छायाचित्र उपलब्ध

212 NXV0255108
नाव : लक्ष्मीबाई बब्रुवान निकम
पतीचे नाव: बब्रुवान निकम
घर क्रमांक : 41
वय : 71 लिंग : महिला
छायाचित्र उपलब्ध

213 LXX0964551
नाव : अण्णासाहेब बब्रुवान निकम
वडिलांचे नाव: बब्रुवान निकम
घर क्रमांक : 41
वय : 52 लिंग : पुरुष
छायाचित्र उपलब्ध

214 LXX0963231
नाव : भाऊसाहेब बब्रुवान निकम
वडिलांचे नाव: बब्रुवान निकम
घर क्रमांक : 41
वय : 45 लिंग : पुरुष
छायाचित्र उपलब्ध

215 NXV4702890
नाव : छाया अण्णासाहेब निकम
पतीचे नाव: अण्णासाहेब निकम
घर क्रमांक : 41
वय : 36 लिंग : महिला
छायाचित्र उपलब्ध

216 NXV4702908
नाव : ज्योती भाऊसाहेब निकम
पतीचे नाव: भाऊसाहेब निकम
घर क्रमांक : 41
वय : 35 लिंग : महिला
छायाचित्र उपलब्ध

217 NXV8343329
नाव : रोहित अभिमन्यू क्षीरसागर
वडिलांचे नाव: अभिमन्यू क्षीरसागर
घर क्रमांक : 42
वय : 37 लिंग : पुरुष
छायाचित्र उपलब्ध

218 NXV8343303
नाव : अनिकेत अभिमन्यू क्षीरसागर
वडिलांचे नाव: अभिमन्यू क्षीरसागर
घर क्रमांक : 42
वय : 33 लिंग : पुरुष
छायाचित्र उपलब्ध

219 NXV8343311
नाव : पूजा अजित क्षीरसागर
पतीचे नाव: अजित क्षीरसागर
घर क्रमांक : 42
वय : 29 लिंग : महिला
छायाचित्र उपलब्ध

220 NXV9373838
नाव : अलमास काझी
पतीचे नाव: आसिफ़ काझी
घर क्रमांक : 43
वय : 36 लिंग : महिला
छायाचित्र उपलब्ध

221 NXV0255140
नाव : लतीफ आबुतालीफ काझी
वडिलांचे नाव: आबुतालीफ काझी
घर क्रमांक : 43
वय : 76 लिंग : पुरुष
छायाचित्र उपलब्ध

222 LXX0966127
नाव : तैसीफ लतीफ काझी
वडिलांचे नाव: लतीफ काझी
घर क्रमांक : 43
वय : 44 लिंग : पुरुष
छायाचित्र उपलब्ध

223 NXV1597426
नाव : आसिफ लतिफ काझी
वडिलांचे नाव: लतिफ काझी
घर क्रमांक : 43
वय : 35 लिंग : पुरुष
छायाचित्र उपलब्ध

224 NXV9923210
नाव : जकर सादिक़ काझी
वडिलांचे नाव: सादिक़ काझी
घर क्रमांक : 44
वय : 34 लिंग : पुरुष
छायाचित्र उपलब्ध

225 LXX0053769
नाव : सादेक अबुतालीफ काझी
वडिलांचे नाव: अबुतालीफ काझी
घर क्रमांक : 44
वय : 59 लिंग : पुरुष
छायाचित्र उपलब्ध

226 NXV0255166
नाव : आरेफा सादेक काझी
पतीचे नाव: सादेक काझी
घर क्रमांक : 44
वय : 57 लिंग : महिला
छायाचित्र उपलब्ध

227 NXV2404705
नाव : साबेर सादिक काझी
वडिलांचे नाव: सादिक काझी
घर क्रमांक : 44
वय : 35 लिंग : पुरुष
छायाचित्र उपलब्ध

228 NXV9661935
नाव : राजेंद्र भगवान गोरे
वडिलांचे नाव: भगवान गोरे
घर क्रमांक : 44अ
वय : 51 लिंग : पुरुष
छायाचित्र उपलब्ध

229 NXV2405223
नाव : रंजना राजेंद्र गोरे
पतीचे नाव: राजेंद्र गोरे
घर क्रमांक : 44क
वय : 37 लिंग : महिला
छायाचित्र उपलब्ध

230 NXV1597434
नाव : नागनाथ महादेव स्वामी
वडिलांचे नाव: महादेव स्वामी
घर क्रमांक : 45
वय : 78 लिंग : पुरुष
छायाचित्र उपलब्ध

231 NXV7489255
नाव : शारदाबाई नागनाथ स्वामी
पतीचे नाव: नागनाथ स्वामी
घर क्रमांक : 45
वय : 72 लिंग : महिला
छायाचित्र उपलब्ध

232 NXV9662016
नाव : गणपत नागनाथ स्वामी
वडिलांचे नाव: नागनाथ स्वामी
घर क्रमांक : 45
वय : 50 लिंग : पुरुष
छायाचित्र उपलब्ध

233 NXV7933930
नाव : शुभम दत्तात्रय स्वामी
वडिलांचे नाव: दत्तात्रय सिद्राम स्वामी
घर क्रमांक : 46
वय : 30 लिंग : पुरुष
छायाचित्र उपलब्ध

234 NXV7489263
नाव : दत्तात्रय सिद्राम स्वामी
वडिलांचे नाव: सिद्राम स्वामी
घर क्रमांक : 46
वय : 65 लिंग : पुरुष
छायाचित्र उपलब्ध

235 NXV0255207
नाव : सुरेखा दत्तात्रय स्वामी
पतीचे नाव: दत्तात्रय स्वामी
घर क्रमांक : 46
वय : 56 लिंग : महिला
छायाचित्र उपलब्ध

236 NXV0255215
नाव : शिवकुमार बाबुराव स्वामी
वडिलांचे नाव: बाबुराव स्वामी
घर क्रमांक : 47
वय : 85 लिंग : पुरुष
छायाचित्र उपलब्ध

237 LXX0979815
नाव : महेश शिवकुमार स्वामी
वडिलांचे नाव: शिवकुमार स्वामी
घर क्रमांक : 47
वय : 44 लिंग : पुरुष
छायाचित्र उपलब्ध

238 NXV8351975
नाव : ज्योती महेश स्वामी
पतीचे नाव: महेश स्वामी
घर क्रमांक : 47
वय : 40 लिंग : महिला
छायाचित्र उपलब्ध

239 NXV2405231
नाव : आयेशा आतिक इनामदार
पतीचे नाव: आतिक इनामदार
घर क्रमांक : 48
वय : 37 लिंग : महिला
छायाचित्र उपलब्ध

240 LXX0964536
नाव : आतिक रौफ़ इनामदार
वडिलांचे नाव: शैफ इनामदार
घर क्रमांक : 48
वय : 40 लिंग : पुरुष
छायाचित्र उपलब्ध

241 NXV0255306
नाव : गफूर अब्दुल रहिम शेख
वडिलांचे नाव: रहिम शेख
घर क्रमांक : 50
वय : 76 लिंग : पुरुष
छायाचित्र उपलब्ध

242 NXV0255314
नाव : शाबेराबी गफूर शेख
पतीचे नाव: गफूर शेख
घर क्रमांक : 50
वय : 66 लिंग : महिला
छायाचित्र उपलब्ध

243 LXX0963819
नाव : ईस्माईल गफूर शेख
वडिलांचे नाव: गफूर शेख
घर क्रमांक : 50
वय : 44 लिंग : पुरुष
छायाचित्र उपलब्ध

244 NXV7795602
नाव : सिंकदर गफुर शेख
वडिलांचे नाव: गफुर शेख
घर क्रमांक : 50
वय : 36 लिंग : पुरुष
छायाचित्र उपलब्ध

245 NXV8040560
नाव : रुकय्या सिकंदर शेख
पतीचे नाव: सिकंदर शेख
घर क्रमांक : -
वय : 32 लिंग : महिला
छायाचित्र उपलब्ध

246 NXV4922498
नाव : मनीषा दत्ता क्षीरसागर
पतीचे नाव: दत्ता हणमंत क्षीरसागर
घर क्रमांक : 52
वय : 29 लिंग : महिला
छायाचित्र उपलब्ध

247 NXV9662024
नाव : रज्जाक वली शेख
वडिलांचे नाव: वलि शेख
घर क्रमांक : 52
वय : 58 लिंग : पुरुष
छायाचित्र उपलब्ध

248 NXV7489271
नाव : जिनतबी रज्जाक शेख
पतीचे नाव: रज्जाक शेख
घर क्रमांक : 52
वय : 54 लिंग : महिला
छायाचित्र उपलब्ध

249 NXV7933963
नाव : समीर रज्जाक शेख
वडिलांचे नाव: रज्जाक शेख
घर क्रमांक : 52
वय : 31 लिंग : पुरुष
छायाचित्र उपलब्ध

250 NXV7638703
नाव : रियाज़ रज्जाक शेख
वडिलांचे नाव: रज्जाक शेख
घर क्रमांक : 52
वय : 31 लिंग : पुरुष
छायाचित्र उपलब्ध

251 NXV8180853
नाव : जमीर शमशोद्दीन काझी
वडिलांचे नाव: शमशोद्दीन काझी
घर क्रमांक : 53
वय : 30 लिंग : पुरुष
छायाचित्र उपलब्ध

252 NXV0255364
नाव : शमशोदीन जयनोदीन काझी
वडिलांचे नाव: जयनोदीन काझी
घर क्रमांक : 53
वय : 61 लिंग : पुरुष
छायाचित्र उपलब्ध

253 NXV2405017
नाव : जमिलाबी शमशोदीन काझी
पतीचे नाव: शमशोदीन काझी
घर क्रमांक : 53
वय : 56 लिंग : महिला
छायाचित्र उपलब्ध

254 NXV9662032
नाव : ज़ाहेदाबी नज़ीर मोगल मोगल
वडिलांचे नाव: नजीर बेग
घर क्रमांक : 54
वय : 86 लिंग : महिला
छायाचित्र उपलब्ध

255 NXV9662040
नाव : हनिफा नजीर बेग
वडिलांचे नाव: नजीर बेग
घर क्रमांक : 54
वय : 59 लिंग : महिला
छायाचित्र उपलब्ध

256 LXX0965780
नाव : शहेनशहा नजीर मोगल मोगल
वडिलांचे नाव: नजिर बेग
घर क्रमांक : 54
वय : 57 लिंग : पुरुष
छायाचित्र उपलब्ध

257 LXX0965681
नाव : मरियम शहेनशहा मोगल मोगल
पतीचे नाव: शहेनशाह बेग
घर क्रमांक : 54
वय : 47 लिंग : महिला
छायाचित्र उपलब्ध

258 NXV9241910
नाव : अली शहेनशा मोगल
वडिलांचे नाव: शहेनशा मोगल
घर क्रमांक : 54
वय : 25 लिंग : पुरुष
छायाचित्र उपलब्ध

259 NXV1597467
नाव : फरमान बाकूलाल शेख
पतीचे नाव: बाकूलाल शेख
घर क्रमांक : 54
वय : 36 लिंग : महिला
छायाचित्र उपलब्ध

260 NXV7795628
नाव : मजिदा महेबुब शेख
वडिलांचे नाव: महेबुब शेख
घर क्रमांक : 55
वय : 56 लिंग : महिला
छायाचित्र उपलब्ध

261 NXV0255405
नाव : गौसिया नजिर काझी
पतीचे नाव: नजिर काझी
घर क्रमांक : 55a
वय : 66 लिंग : महिला
छायाचित्र उपलब्ध

262 LXX0964734
नाव : जुबेर नसीर काझी
वडिलांचे नाव: नसीर काझी
घर क्रमांक : 55अ
वय : 45 लिंग : पुरुष
छायाचित्र उपलब्ध

263 LXX0965657
नाव : गणपती अशोक बामणे
वडिलांचे नाव: अशोक बामणे
घर क्रमांक : 57
वय : 41 लिंग : पुरुष
छायाचित्र उपलब्ध

264 NXV4755641
नाव : सोनाली बामने
पतीचे नाव: अमोल बामने
घर क्रमांक : 57
वय : 36 लिंग : महिला
छायाचित्र उपलब्ध

265 NXV9662057
नाव : अशोक महादेव बामणे
वडिलांचे नाव: महादेव बामणे
घर क्रमांक : 57
वय : 76 लिंग : पुरुष
छायाचित्र उपलब्ध

266 NXV0255421
नाव : भागीरथी अशोक बामणे
पतीचे नाव: अशोक बामणे
घर क्रमांक : 57
वय : 73 लिंग : महिला
छायाचित्र उपलब्ध

267 LXX0986935
नाव : अमोल अशोक वामने
वडिलांचे नाव: अशोक वामने
घर क्रमांक : 57
वय : 42 लिंग : पुरुष
छायाचित्र उपलब्ध

268 NXV9269507
नाव : सुहास शंकर कांबळे
वडिलांचे नाव: शंकर कांबळे
घर क्रमांक : 59
वय : 26 लिंग : पुरुष
छायाचित्र उपलब्ध

269 NXV0255483
नाव : शंकर रामचंद्र कांबळे
वडिलांचे नाव: रामचंद्र कांबळे
घर क्रमांक : 59
वय : 58 लिंग : पुरुष
छायाचित्र उपलब्ध

270 LXX0987313
नाव : रेश्मा शंकर कांबळे
पतीचे नाव: शंकर कांबळे
घर क्रमांक : 59
वय : 45 लिंग : महिला
छायाचित्र उपलब्ध

271 NXV8040578
नाव : अंजुम साबेर काझी
पतीचे नाव: साबेर काझी
घर क्रमांक : -
वय : 36 लिंग : महिला
छायाचित्र उपलब्ध

272 NXV8040586
नाव : हलीमा जुबेर काझी
पतीचे नाव: जुबेर काझी
घर क्रमांक : -
वय : 36 लिंग : महिला
छायाचित्र उपलब्ध

273 LXX0054106
नाव : नजिर बशीर काझी
वडिलांचे नाव: बशीर काझी
घर क्रमांक : 60
वय : 76 लिंग : पुरुष
छायाचित्र उपलब्ध

274 NXV1597475
नाव : साबेर नजीर काझी
पतीचे नाव: नजीर काझी
घर क्रमांक : 60
वय : 39 लिंग : महिला
छायाचित्र उपलब्ध

275 NXV7251507
नाव : त्रिबंक शाहू क्षीरसागर
वडिलांचे नाव: शाहू क्षीरसागर
घर क्रमांक : 61
वय : 73 लिंग : पुरुष
छायाचित्र उपलब्ध

276 NXV7251515
नाव : ताईडाबाई त्रिबंक क्षीरसागर
पतीचे नाव: त्रिबंक क्षीरसागर
घर क्रमांक : 61
वय : 63 लिंग : महिला
छायाचित्र उपलब्ध

277 NXV1597491
नाव : अमोल त्रिंबक क्षिरसागर
वडिलांचे नाव: त्रिंबक क्षिरसागर
घर क्रमांक : 61
वय : 38 लिंग : पुरुष
छायाचित्र उपलब्ध

278 NXV8280604
नाव : रोहिणी सचिन क्षीरसागर
पतीचे नाव: सचिन क्षीरसागर
घर क्रमांक : 61
वय : 29 लिंग : महिला
छायाचित्र उपलब्ध

279 NXV0255520
नाव : मुरलीधर शाहू क्षीरसागर
वडिलांचे नाव: शाहू क्षीरसागर
घर क्रमांक : 62
वय : 65 लिंग : पुरुष
छायाचित्र उपलब्ध

280 NXV7251523
नाव : शालूबाई मुरलीधर क्षीरसागर
पतीचे नाव: मुरलीधर क्षीरसागर
घर क्रमांक : 62
वय : 57 लिंग : महिला
छायाचित्र उपलब्ध

281 NXV8280760
नाव : रत्नाबाई आबा शेंडगे
पतीचे नाव: आबा शेंडगे
घर क्रमांक : 62
वय : 80 लिंग : महिला
छायाचित्र उपलब्ध

282 NXV0255538
नाव : अभिमन्यू शाहू क्षीरसागर
वडिलांचे नाव: शाहू क्षीरसागर
घर क्रमांक : 63
वय : 64 लिंग : पुरुष
छायाचित्र उपलब्ध

283 NXV0255546
नाव : मंदाकिनी अभिमन्यू क्षीरसागर
पतीचे नाव: अभिमन्यू क्षीरसागर
घर क्रमांक : 63
वय : 55 लिंग : महिला
छायाचित्र उपलब्ध

284 NXV0255504
नाव : शालूबाई विश्वनाथ कांबळे
वडिलांचे नाव: विश्वनाथ कांबळे
घर क्रमांक : 64
वय : 65 लिंग : महिला
छायाचित्र उपलब्ध

285 NXV7020498
नाव : साधना नामदेव क्षिरसागर
पतीचे नाव: नामदेव क्षिरसागर
घर क्रमांक : 65
वय : 34 लिंग : महिला
छायाचित्र उपलब्ध

286 NXV9662115
नाव : लक्ष्मीबाई महादेव सुरवसे
वडिलांचे नाव: महादेव सुरवसे
घर क्रमांक : 65
वय : 56 लिंग : महिला
छायाचित्र उपलब्ध

287 LXX0979898
नाव : वर्षा वैजीनाथ सुरवसे
पतीचे नाव: वैजीनाथ सुरवसे
घर क्रमांक : 65
वय : 45 लिंग : महिला
छायाचित्र उपलब्ध

288 NXV8355869
नाव : कौशल्या राजेंद्र सुरवसे
पतीचे नाव: राजेंद्र सुरवसे
घर क्रमांक : 65
वय : 43 लिंग : महिला
छायाचित्र उपलब्ध

289 NXV8355828
नाव : मेसा राजेंद्र सुरवसे
वडिलांचे नाव: राजेंद्र सुरवसे
घर क्रमांक : 65
वय : 28 लिंग : पुरुष
छायाचित्र उपलब्ध

290 NXV8356016
नाव : अण्णा भीमा सुरवसे
वडिलांचे नाव: भीमा सुरवसे
घर क्रमांक : 65अ
वय : 65 लिंग : पुरुष
छायाचित्र उपलब्ध

291 LXX0963934
नाव : धंनजय त्रींबक आडगळे
वडिलांचे नाव: त्रींबक आडगळे
घर क्रमांक : 66
वय : 45 लिंग : पुरुष
छायाचित्र उपलब्ध

292 NXV0255671
नाव : बांसूदा गोरख क्षिरसागर
पतीचे नाव: गोरख क्षिरसागर
घर क्रमांक : 66a
वय : 56 लिंग : महिला
छायाचित्र उपलब्ध

293 NXV9663121
नाव : अंकुश लक्ष्मण क्षिरसागर
वडिलांचे नाव: लक्ष्मण क्षिरसागर
घर क्रमांक : 67
वय : 56 लिंग : पुरुष
छायाचित्र उपलब्ध

294 NXV7489305
नाव : ललिता लहु क्षीरसागर
पतीचे नाव: लहु क्षीरसागर
घर क्रमांक : 68
वय : 45 लिंग : महिला
छायाचित्र उपलब्ध

295 NXV0255645
नाव : भिवा हरिबा क्षिरसागर
वडिलांचे नाव: हरिबा क्षिरसागर
घर क्रमांक : 68
वय : 71 लिंग : पुरुष
छायाचित्र उपलब्ध

296 NXV9663139
नाव : लहू लक्ष्मण क्षिरसागर
वडिलांचे नाव: लक्ष्मण क्षिरसागर
घर क्रमांक : 68
वय : 53 लिंग : पुरुष
छायाचित्र उपलब्ध

297 NXV7489297
नाव : ललिता अंकुश क्षरिसागर
पतीचे नाव: अंकुश क्षिरसागर
घर क्रमांक : 68
वय : 50 लिंग : महिला
छायाचित्र उपलब्ध

298 NXV0255661
नाव : भारतबाई भिवा क्षरिसागर
पतीचे नाव: भिवा क्षरिसागर
घर क्रमांक : 69
वय : 66 लिंग : महिला
छायाचित्र उपलब्ध

299 NXV2404853
नाव : बालाजी गोरक क्षीरसागर
वडिलांचे नाव: गोरक क्षीरसागर
घर क्रमांक : 70
वय : 43 लिंग : पुरुष
छायाचित्र उपलब्ध

300 NXV7638646
नाव : ज्योती बालाजी क्षीरसागर
पतीचे नाव: बालाजी क्षीरसागर
घर क्रमांक : 70
वय : 35 लिंग : महिला
छायाचित्र उपलब्ध

301 NXV2404879
नाव : संगीत अर्जुन क्षिरसागर
वडिलांचे नाव: अर्जुन क्षिरसागर
घर क्रमांक : 70
वय : 35 लिंग : पुरुष
छायाचित्र उपलब्ध

302 NXV8101529
नाव : पूजा संगीत क्षीरसागर
पतीचे नाव: संगीत क्षीरसागर
घर क्रमांक : 70
वय : 31 लिंग : महिला
छायाचित्र उपलब्ध

303 NXV8356032
नाव : अभिषेक विकास क्षीरसागर
वडिलांचे नाव: विकास क्षीरसागर
घर क्रमांक : 70
वय : 27 लिंग : पुरुष
छायाचित्र उपलब्ध

304 NXV4921995
नाव : प्रेम नागनाथ क्षीरसागर
वडिलांचे नाव: नागनाथ अर्जुन क्षीरसागर
घर क्रमांक : 70
वय : 21 लिंग : पुरुष
छायाचित्र उपलब्ध

305 NXV0255691
नाव : केशरबाई अर्जुन क्षरिसागर
पतीचे नाव: अर्जुन क्षिरसागर
घर क्रमांक : 70
वय : 71 लिंग : महिला
छायाचित्र उपलब्ध

306 NXV1597525
नाव : नागनाथ अर्जुन क्षरिसागर
वडिलांचे नाव: अर्जुन क्षरिसागर
घर क्रमांक : 70
वय : 48 लिंग : पुरुष
छायाचित्र उपलब्ध

307 NXV0255702
नाव : नंदूबाई दत्तू सुरवसे
पतीचे नाव: दत्तू सुरवसे
घर क्रमांक : 72
वय : 76 लिंग : महिला
छायाचित्र उपलब्ध

308 NXV0255710
नाव : विजय दत्तू सुरवसे
वडिलांचे नाव: दत्तू सुरवसे
घर क्रमांक : 72
वय : 53 लिंग : पुरुष
छायाचित्र उपलब्ध

309 NXV0255728
नाव : संजय दत्तू सुरवसे
वडिलांचे नाव: दत्तू सुरवसे
घर क्रमांक : 72
वय : 52 लिंग : पुरुष
छायाचित्र उपलब्ध

310 LXX0964841
नाव : सुनिता विजय सुरवसे
पतीचे नाव: विजय सुरवसे
घर क्रमांक : 72
वय : 48 लिंग : महिला
छायाचित्र उपलब्ध

311 NXV7251531
नाव : गिताबाई संजय सुरवसे
वडिलांचे नाव: संजय सुरवसे
घर क्रमांक : 72
वय : 44 लिंग : महिला
छायाचित्र उपलब्ध

312 NXV9956228
नाव : विष्णू वैजीनाथ सुरवसे सुरवसे
इतर: संजय दत्तू सुरवसे
घर क्रमांक : 72
वय : 24 लिंग : पुरुष
छायाचित्र उपलब्ध

313 NXV9952722
नाव : दर्शन संजय सुरवसे सुरवसे
वडिलांचे नाव: संजय दत्तू सुरवसे
घर क्रमांक : 72
वय : 24 लिंग : पुरुष
छायाचित्र उपलब्ध

314 NXV9983685
नाव : सुरवसे ज्ञानेश्वर राजेंद्र सुरवसे
इतर: संजय दत्तू सुरवसे
घर क्रमांक : 72
वय : 24 लिंग : पुरुष
छायाचित्र उपलब्ध

315 LXX0963967
नाव : रामेश्वर श्रीमंत क्षीरसागर
वडिलांचे नाव: श्रीमंत क्षीरसागर
घर क्रमांक : 73
वय : 43 लिंग : पुरुष
छायाचित्र उपलब्ध

316 NXV9663105
नाव : श्रींमत लक्ष्मण क्षिरसागर
वडिलांचे नाव: लक्ष्मण क्षिरगसागर
घर क्रमांक : 73
वय : 66 लिंग : पुरुष
छायाचित्र उपलब्ध

317 NXV1597590
नाव : परमेश्वर श्रीमंत क्षिरसागर
वडिलांचे नाव: श्रीमंत क्षिरसागर
घर क्रमांक : 73
वय : 38 लिंग : पुरुष
छायाचित्र उपलब्ध

318 NXV1597574
नाव : अर्चना रामेश्वर क्षिरसागर
पतीचे नाव: रामेश्वर क्षिरसागर
घर क्रमांक : 73
वय : 36 लिंग : महिला
छायाचित्र उपलब्ध

319 NXV7020514
नाव : ज्ञानेश्वर श्रीमंत क्षिरसागर
वडिलांचे नाव: श्रीमंत क्षिरसागर
घर क्रमांक : 73
वय : 36 लिंग : पुरुष
छायाचित्र उपलब्ध

320 NXV8355810
नाव : जगदेवी परमेश्वर क्षीरसागर
पतीचे नाव: परमेश्वर क्षीरसागर
घर क्रमांक : 73
वय : 36 लिंग : महिला
छायाचित्र उपलब्ध

321 NXV9663097
नाव : नंदुबाई श्रीमंत क्षरिसागर
पतीचे नाव: श्रीमंत क्षरिसागर
घर क्रमांक : 73
वय : 58 लिंग : महिला
छायाचित्र उपलब्ध

322 NXV9663113
नाव : संगिता हणुमंत क्षिरसागर
पतीचे नाव: हणुमंत क्षिरगसागर
घर क्रमांक : 74
वय : 58 लिंग : महिला
छायाचित्र उपलब्ध

323 NXV8216970
नाव : दत्ता हणमंत क्षीरसागर
वडिलांचे नाव: हणमंत क्षीरसागर
घर क्रमांक : 74
वय : 33 लिंग : पुरुष
छायाचित्र उपलब्ध

324 NXV0255750
नाव : हनुमंत लक्ष्मण क्षरिसागर
वडिलांचे नाव: लक्ष्मण क्षरिसागर
घर क्रमांक : 74
वय : 61 लिंग : पुरुष
छायाचित्र उपलब्ध

325 LXX0979369
नाव : शांताबाई दगडू कांबळे
पतीचे नाव: दगडू कांबळे
घर क्रमांक : 75
वय : 83 लिंग : महिला
छायाचित्र उपलब्ध

326 LXX0966275
नाव : भामाबाई गणपत क्षिरसागर
पतीचे नाव: गणपत क्षिरसागर
घर क्रमांक : 75
वय : 66 लिंग : महिला
छायाचित्र उपलब्ध

327 NXV0255801
नाव : रेषा मल्हारी सुरवसे
पतीचे नाव: मल्हारी सुरवसे
घर क्रमांक : 80
वय : 56 लिंग : महिला
छायाचित्र उपलब्ध

328 LXX0965178
नाव : संगीता विकास सुरवसे
पतीचे नाव: विकास सुरवसे
घर क्रमांक : 80
वय : 41 लिंग : महिला
छायाचित्र उपलब्ध

329 NXV7082902
नाव : अभिजीत मल्हारी सुरवसे सुरवसे
वडिलांचे नाव: मल्हारी सुरवसे
घर क्रमांक : 80
वय : 33 लिंग : पुरुष
छायाचित्र उपलब्ध

330 NXV8355802
नाव : तेजस्विनी अभिजीत सुरवसे सुरवसे
पतीचे नाव: अभिजित सुरवसे
घर क्रमांक : 80
वय : 27 लिंग : महिला
छायाचित्र उपलब्ध

331 NXV1597608
नाव : विकास देविदास सुरवसे
वडिलांचे नाव: देविदास सुरवसे
घर क्रमांक : 80अ
वय : 50 लिंग : पुरुष
छायाचित्र उपलब्ध

332 NXV7251549
नाव : उत्रेश्वर देविदास देडे
वडिलांचे नाव: देविदास देडे
घर क्रमांक : 81
वय : 55 लिंग : पुरुष
छायाचित्र उपलब्ध

333 NXV0255843
नाव : साखरबाई एकनाथ क्षिरसागर
पतीचे नाव: एकनाथ क्षिरसागर
घर क्रमांक : 81
वय : 98 लिंग : महिला
छायाचित्र उपलब्ध

334 NXV0255859
नाव : अभिमान एकनाथ क्षिरसागर
वडिलांचे नाव: एकनाथ क्षिरसागर
घर क्रमांक : 81
वय : 55 लिंग : पुरुष
छायाचित्र उपलब्ध

335 NXV0255869
नाव : रतनबाई अभिमान क्षिरसागर
पतीचे नाव: अभिमान क्षिरसागर
घर क्रमांक : 81
वय : 51 लिंग : महिला
छायाचित्र उपलब्ध

336 NXV8280653
नाव : प्रवीण अभिमान क्षीरसागर
वडिलांचे नाव: अभिमान क्षीरसागर
घर क्रमांक : 81
वय : 27 लिंग : पुरुष
छायाचित्र उपलब्ध

337 NXV9950288
नाव : दत्तात्रय अनिल क्षीरसागर क्षीरसागर
इतर: प्रवीण अभिमान क्षीरसागर
घर क्रमांक : 81
वय : 24 लिंग : पुरुष
छायाचित्र उपलब्ध

338 NXV9991530
नाव : अभिषेक अभिमान क्षीरसागर क्षीरसागर
वडिलांचे नाव: अभिमान एकनाथ क्षीरसागर
घर क्रमांक : 81
वय : 23 लिंग : पुरुष
छायाचित्र उपलब्ध

339 NXV9663147
नाव : तावप्पा शिवाजी क्षिरसागर
वडिलांचे नाव: शिवाजी क्षिरसागर
घर क्रमांक : 82
वय : 66 लिंग : पुरुष
छायाचित्र उपलब्ध

340 NXV9663154
नाव : इंदूबाई तावप्पा क्षिरसागर
पतीचे नाव: तावप्पा क्षिरसागर
घर क्रमांक : 82
वय : 63 लिंग : महिला
छायाचित्र उपलब्ध

341 LXX0980235
नाव : आण्णा तावप्पा क्षिरसागर
वडिलांचे नाव: तावप्पा क्षिरसागर
घर क्रमांक : 82
वय : 38 लिंग : पुरुष
छायाचित्र उपलब्ध

342 NXV8101537
नाव : कल्पना बापू कांबळे
पतीचे नाव: बापू कांबळे
घर क्रमांक : 83
वय : 38 लिंग : महिला
छायाचित्र उपलब्ध

343 LXX0965590
नाव : आशा चंद्रकांत क्षीरसागर
पतीचे नाव: चंद्रकांत क्षीरसागर
घर क्रमांक : 83
वय : 44 लिंग : महिला
छायाचित्र उपलब्ध

344 NXV1597616
नाव : दिंगबर महावीर क्षिरसागर
वडिलांचे नाव: महावीर क्षिरसागर
घर क्रमांक : 83
वय : 35 लिंग : पुरुष
छायाचित्र उपलब्ध

345 NXV8101545
नाव : कोमल दिगंबर क्षीरसागर
पतीचे नाव: दिगंबर क्षीरसागर
घर क्रमांक : 83
वय : 34 लिंग : महिला
छायाचित्र उपलब्ध

346 NXV8280745
नाव : रुपाली गुरुदेव क्षीरसागर
पतीचे नाव: गुरुदेव क्षीरसागर
घर क्रमांक : 83
वय : 28 लिंग : महिला
छायाचित्र उपलब्ध

347 NXV7933971
नाव : गुरुदेव शिवाजी क्षीरसागर
वडिलांचे नाव: शिवाजी क्षीरसागर
घर क्रमांक : 83
वय : 35 लिंग : पुरुष
छायाचित्र उपलब्ध

348 LXX0965772
नाव : चंद्रकांत महावीर क्षरिसागर
वडिलांचे नाव: महावीर क्षरिसागर
घर क्रमांक : 83
वय : 47 लिंग : पुरुष
छायाचित्र उपलब्ध

349 NXV0255889
नाव : गोरख अप्पा कांबळे
वडिलांचे नाव: अप्पा गोरख
घर क्रमांक : 84
वय : 57 लिंग : पुरुष
छायाचित्र उपलब्ध

350 NXV0255899
नाव : सुरेखा गोरख कांबळे
पतीचे नाव: गोरख कांबळे
घर क्रमांक : 84
वय : 53 लिंग : महिला
छायाचित्र उपलब्ध

351 NXV1597624
नाव : उमेश गोरख कांबळे
वडिलांचे नाव: गोरख कांबळे
घर क्रमांक : 84
वय : 35 लिंग : पुरुष
छायाचित्र उपलब्ध

352 NXV9973603
नाव : प्रमिला दिलीप कांबळे कांबळे
वडिलांचे नाव: दिलीप गणपती कांबळे
घर क्रमांक : 84
वय : 25 लिंग : महिला
छायाचित्र उपलब्ध

353 NXV7934102
नाव : कुमार मच्छिंद्र कांबळे
वडिलांचे नाव: मच्छिंद्र कांबळे
घर क्रमांक : 85
वय : 36 लिंग : पुरुष
छायाचित्र उपलब्ध

354 NXV7934094
नाव : महेश मच्छिंद कांबळे
वडिलांचे नाव: मच्छिंद कांबळे
घर क्रमांक : 85
वय : 33 लिंग : पुरुष
छायाचित्र उपलब्ध

355 NXV7489313
नाव : विठोबा आपा कांबळे
वडिलांचे नाव: आपा कांबळे
घर क्रमांक : 85
वय : 63 लिंग : पुरुष
छायाचित्र उपलब्ध

356 NXV9663170
नाव : मच्छिद्रं अप्पा कांबळे
वडिलांचे नाव: अप्पा कांबळे
घर क्रमांक : 85
वय : 55 लिंग : पुरुष
छायाचित्र उपलब्ध

357 NXV2404820
नाव : बायसाबाई मच्छिद्र कांबळे
पतीचे नाव: मच्छिद्र कांबळे
घर क्रमांक : 85
वय : 53 लिंग : महिला
छायाचित्र उपलब्ध

358 NXV1597632
नाव : शरद महादेव कांबळे
वडिलांचे नाव: महादेव कांबळे
घर क्रमांक : 85
वय : 38 लिंग : पुरुष
छायाचित्र उपलब्ध

359 NXV7489321
नाव : मंदाबाई विठोबा कांबळे
पतीचे नाव: विठोबा कांबळे
घर क्रमांक : 85अ
वय : 59 लिंग : महिला
छायाचित्र उपलब्ध

360 NXV7489339
नाव : रमेश प्रभू क्षिरसागर
वडिलांचे नाव: प्रभू क्षिरसागर
घर क्रमांक : 86
वय : 65 लिंग : पुरुष
छायाचित्र उपलब्ध

361 NXV1597640
नाव : रेखा रमेश क्षिरसागर
पतीचे नाव: रमेश क्षिरसागर
घर क्रमांक : 86
वय : 56 लिंग : महिला
छायाचित्र उपलब्ध

362 NXV8280893
नाव : अच्युत रमेश क्षीरसागर
वडिलांचे नाव: रमेश क्षीरसागर
घर क्रमांक : 86
वय : 31 लिंग : पुरुष
छायाचित्र उपलब्ध

363 NXV9932237
नाव : विशाल विजय सुरते
वडिलांचे नाव: विजय सुरवसे
घर क्रमांक : 86
वय : 25 लिंग : पुरुष
छायाचित्र उपलब्ध

364 NXV9663196
नाव : सुधामती देविदास क्षिरसागर
पतीचे नाव: देविदास क्षिरसागर
घर क्रमांक : 87
वय : 63 लिंग : महिला
छायाचित्र उपलब्ध

365 LXX0966614
नाव : विजय क्षिरसागर
वडिलांचे नाव: देविदास क्षीरसागर
घर क्रमांक : 87
वय : 46 लिंग : पुरुष
छायाचित्र उपलब्ध

366 NXV1597657
नाव : सुनिल देविदास क्षिरसागर
वडिलांचे नाव: देविदास क्षिरसागर
घर क्रमांक : 87
वय : 35 लिंग : पुरुष
छायाचित्र उपलब्ध

367 NXV0255968
नाव : शिलाबाई ज्ञानदेव क्षिरसागर
पतीचे नाव: ज्ञानदेव क्षिरसागर
घर क्रमांक : 88
वय : 55 लिंग : महिला
छायाचित्र उपलब्ध

368 NXV8216988
नाव : मनीषा नितिन क्षीरसागर
पतीचे नाव: नितिन क्षीरसागर
घर क्रमांक : 88
वय : 39 लिंग : महिला
छायाचित्र उपलब्ध

369 NXV7020480
नाव : नामदेव सुरेश क्षिरसागर
वडिलांचे नाव: सुरेश क्षिरसागर
घर क्रमांक : 88
वय : 38 लिंग : पुरुष
छायाचित्र उपलब्ध

370 NXV7934029
नाव : विशाल ज्ञानदेव क्षीरसागर
वडिलांचे नाव: ज्ञानदेव क्षीरसागर
घर क्रमांक : 88
वय : 30 लिंग : पुरुष
छायाचित्र उपलब्ध

371 NXV0255998
नाव : वत्सला रावसाहेब क्षीरसागर
पतीचे नाव: रावसाहेब क्षिरसागर
घर क्रमांक : 89
वय : 55 लिंग : महिला
छायाचित्र उपलब्ध

372 NXV0255988
नाव : रासाहेब दादाराव क्षिरसागर
वडिलांचे नाव: दादाराव क्षिरसागर
घर क्रमांक : 89
वय : 61 लिंग : पुरुष
छायाचित्र उपलब्ध

373 NXV1597665
नाव : सुशील रावसाहेब क्षिरसागर
वडिलांचे नाव: रावसाहेब क्षिरसागर
घर क्रमांक : 89
वय : 39 लिंग : पुरुष
छायाचित्र उपलब्ध

374 NXV8280620
नाव : संगीत रावसाहेब क्षीरसागर
वडिलांचे नाव: रावसाहेब क्षीरसागर
घर क्रमांक : 89
वय : 35 लिंग : पुरुष
छायाचित्र उपलब्ध

375 LXX0963504
नाव : विनोद गजेंद्र क्षीरसागर
वडिलांचे नाव: गजेंद्र क्षीरसागर
घर क्रमांक : 90
वय : 44 लिंग : पुरुष
छायाचित्र उपलब्ध

376 NXV0256017
नाव : जिजाबाई गजेंद्रं क्षिरसागर
पतीचे नाव: गजेंद्रं क्षिरसागर
घर क्रमांक : 90
वय : 73 लिंग : महिला
छायाचित्र उपलब्ध

377 NXV1597673
नाव : बालाजी गजेंद्र क्षिरसागर
वडिलांचे नाव: गजेंद्र क्षिरसागर
घर क्रमांक : 90
वय : 35 लिंग : पुरुष
छायाचित्र उपलब्ध

378 LXX0979377
नाव : अंबादास कोडीबा कांबळे
वडिलांचे नाव: कोडीबा कांबळे
घर क्रमांक : 91
वय : 59 लिंग : पुरुष
छायाचित्र उपलब्ध

379 LXX0966382
नाव : मनिषा अंबादास कांबळे
वडिलांचे नाव: अंबादास कांबळे
घर क्रमांक : 91
वय : 43 लिंग : महिला
छायाचित्र उपलब्ध

380 NXV0256025
नाव : दत्तू यशंवत क्षिरसागर
वडिलांचे नाव: यशंवत क्षिरसागर
घर क्रमांक : 91
वय : 71 लिंग : पुरुष
छायाचित्र उपलब्ध

381 NXV9663204
नाव : केशरबाई दत्तू क्षिरसागर
पतीचे नाव: दत्तू क्षिरसागर
घर क्रमांक : 91
वय : 68 लिंग : महिला
छायाचित्र उपलब्ध

382 NXV8040479
नाव : सुवर्णा किसन क्षिरसागर
पतीचे नाव: किसन क्षिरसागर
घर क्रमांक : -
वय : 48 लिंग : महिला
छायाचित्र उपलब्ध

383 LXX0980045
नाव : कृष्णा दत्तु क्षिरसागर
वडिलांचे नाव: दत्तु क्षिरसागर
घर क्रमांक : 91
वय : 46 लिंग : पुरुष
छायाचित्र उपलब्ध

384 NXV7082910
नाव : बापू दत्तु क्षिरसागर
वडिलांचे नाव: दत्तु क्षिरसागर
घर क्रमांक : 91
वय : 35 लिंग : पुरुष
छायाचित्र उपलब्ध

385 NXV8355935
नाव : कविता बापू क्षीरसागर
पतीचे नाव: बापू क्षीरसागर
घर क्रमांक : 91
वय : 35 लिंग : महिला
छायाचित्र उपलब्ध

386 NXV7934052
नाव : महादेव दत्तू क्षीरसागर
वडिलांचे नाव: दत्तू क्षीरसागर
घर क्रमांक : 91
वय : 33 लिंग : पुरुष
छायाचित्र उपलब्ध

387 NXV9957283
नाव : राधा महादेव क्षीरसागर क्षीरसागर
पतीचे नाव: महादेव दत्तू क्षीरसागर
घर क्रमांक : 91
वय : 29 लिंग : महिला
छायाचित्र उपलब्ध

388 NXV0256041
नाव : मालन बापु कसबे
पतीचे नाव: बापु कसबे
घर क्रमांक : 92
वय : 64 लिंग : महिला
छायाचित्र उपलब्ध

389 NXV0256087
नाव : अनिल बाबू क्षिरसागर
वडिलांचे नाव: बाबू क्षिरसागर
घर क्रमांक : 92
वय : 56 लिंग : पुरुष
छायाचित्र उपलब्ध

390 NXV0256097
नाव : कालिंदा अनिल क्षिरसागर
पतीचे नाव: अनिल क्षिरसागर
घर क्रमांक : 92
वय : 54 लिंग : महिला
छायाचित्र उपलब्ध

391 NXV0256116
नाव : सोजरबाई विठ्ठल क्षिरसागर
पतीचे नाव: विठ्ठल क्षिरसागर
घर क्रमांक : 93
वय : 56 लिंग : महिला
छायाचित्र उपलब्ध

392 NXV7489347
नाव : मल्हारी भगवान क्षीरसागर
वडिलांचे नाव: भागवान क्षिरसागर
घर क्रमांक : 94
वय : 65 लिंग : पुरुष
छायाचित्र उपलब्ध

393 NXV9663212
नाव : सोजरबाई मल्हारी क्षीरसागर
पतीचे नाव: मल्हारी क्षीरसागर
घर क्रमांक : 94
वय : 61 लिंग : महिला
छायाचित्र उपलब्ध

394 NXV7489354
नाव : अनिल मल्हारी क्षिरसागर
वडिलांचे नाव: मल्हारी क्षिरसागर
घर क्रमांक : 94
वय : 34 लिंग : पुरुष
छायाचित्र उपलब्ध

395 NXV0256156
नाव : छबाबाई अप्पाराव क्षिरसागर
पतीचे नाव: अप्पाराव क्षिरसागर
घर क्रमांक : 96
वय : 52 लिंग : महिला
छायाचित्र उपलब्ध

396 NXV8280554
नाव : सुनील आप्पा क्षीरसागर
वडिलांचे नाव: आप्पा क्षीरसागर
घर क्रमांक : 96
वय : 29 लिंग : पुरुष
छायाचित्र उपलब्ध

397 NXV4813028
नाव : रूपाली सुनील क्षीरसागर
पतीचे नाव: सुनील क्षीरसागर
घर क्रमांक : 96
वय : 22 लिंग : महिला
छायाचित्र उपलब्ध

398 NXV8280802
नाव : अभिजित मोहन लोके
वडिलांचे नाव: मोहन लोके
घर क्रमांक : 97
वय : 30 लिंग : पुरुष
छायाचित्र उपलब्ध

399 NXV7933872
नाव : अमर मोहन लोके
वडिलांचे नाव: मोहन लोके
घर क्रमांक : 97-अ
वय : 31 लिंग : पुरुष
छायाचित्र उपलब्ध

400 NXV7638570
नाव : गयाबाई दत्ता कांबळे
पतीचे नाव: दत्ता कांबळे
घर क्रमांक : 99
वय : 37 लिंग : महिला
छायाचित्र उपलब्ध

401 NXV0256186
नाव : तिरवनबाई यशवंत क्षिरसागर
पतीचे नाव: यशवंत क्षिरसागर
घर क्रमांक : 99
वय : 66 लिंग : महिला
छायाचित्र उपलब्ध

402 NXV1597681
नाव : अल्का खंडु क्षिरसागर
पतीचे नाव: खंडु क्षिरसागर
घर क्रमांक : 99
वय : 62 लिंग : महिला
छायाचित्र उपलब्ध

403 LXX0963702
नाव : खंडू यशवंत क्षीरसगार
वडिलांचे नाव: यशवंत क्षीरसगार
घर क्रमांक : 99
वय : 42 लिंग : पुरुष
छायाचित्र उपलब्ध

404 NXV7020530
नाव : महादेव किसन क्षिरसागर
वडिलांचे नाव: किसन क्षिरसागर
घर क्रमांक : 99 अ
वय : 33 लिंग : पुरुष
छायाचित्र उपलब्ध

405 NXV0256196
नाव : किसन रामा क्षिरसागर
वडिलांचे नाव: रामा क्षिरसागर
घर क्रमांक : 99a
वय : 61 लिंग : पुरुष
छायाचित्र उपलब्ध

406 NXV0256207
नाव : तोळाबाई किसन क्षिरसागर
पतीचे नाव: किसन क्षिरसागर
घर क्रमांक : 99a
वय : 56 लिंग : महिला
छायाचित्र उपलब्ध

407 NXV0256223
नाव : ताई तुळशीराम कांबळे
पतीचे नाव: तुळशीराम कांबळे
घर क्रमांक : 100
वय : 66 लिंग : महिला
छायाचित्र उपलब्ध

408 LXX0967174
नाव : कल्याण तुळशीराम कांबळे
वडिलांचे नाव: तुकाराम कांबळे
घर क्रमांक : 101
वय : 50 लिंग : पुरुष
छायाचित्र उपलब्ध

409 NXV1597483
नाव : छाया सखाराम कांबळे
पतीचे नाव: सखाराम कांबळे
घर क्रमांक : 101
वय : 50 लिंग : महिला
छायाचित्र उपलब्ध

410 LXX0987321
नाव : लक्ष्मी वामनराव कांबळे
पतीचे नाव: वामनराव कांबळे
घर क्रमांक : 101
वय : 46 लिंग : महिला
छायाचित्र उपलब्ध

411 NXV8280901
नाव : ओमकार स्वामी
वडिलांचे नाव: दिगंबर स्वामी
घर क्रमांक : 4612
वय : 28 लिंग : पुरुष
छायाचित्र उपलब्ध

412 NXV9261181
नाव : गुलाब वामन कांबळे
वडिलांचे नाव: वामन कांबळे
घर क्रमांक : 101
वय : 27 लिंग : पुरुष
छायाचित्र उपलब्ध

413 NXV7934037
नाव : राजेंद्र धर्मराज क्षीरसागर
वडिलांचे नाव: धर्मराज क्षीरसागर
घर क्रमांक : 101
वय : 34 लिंग : पुरुष
छायाचित्र उपलब्ध

414 LXX0967117
नाव : संगिता कल्याण कांबळे
पतीचे नाव: कल्याण कांबळे
घर क्रमांक : 101अ
वय : 43 लिंग : महिला
छायाचित्र उपलब्ध

415 NXV0256265
नाव : प्रभावती अशोक क्षिरसागर
पतीचे नाव: अशोक क्षिरसागर
घर क्रमांक : 103
वय : 61 लिंग : महिला
छायाचित्र उपलब्ध

416 NXV8355927
नाव : वंदना शंकर थोरात
पतीचे नाव: शंकर थोरात
घर क्रमांक : 103
वय : 38 लिंग : महिला
छायाचित्र उपलब्ध

417 NXV7934086
नाव : अरुण राजू क्षीरसागर
वडिलांचे नाव: राजू क्षीरसागर
घर क्रमांक : 104
वय : 32 लिंग : पुरुष
छायाचित्र उपलब्ध

418 NXV0256306
नाव : चिमाबाई भाऊराव क्षिरसागर
पतीचे नाव: भाऊराव क्षिरसागर
घर क्रमांक : 105
वय : 53 लिंग : महिला
छायाचित्र उपलब्ध

419 NXV1597418
नाव : खंडू तुकाराम सरडे
वडिलांचे नाव: तुकाराम सरडे
घर क्रमांक : आपसिंगा
वय : 41 लिंग : पुरुष
छायाचित्र उपलब्ध

420 NXV9663246
नाव : रूक्मीणबाई महादेव क्षिरसागर
पतीचे नाव: महादेव क्षिरसागर
घर क्रमांक : 106
वय : 71 लिंग : महिला
छायाचित्र उपलब्ध

421 NXV0256330
नाव : गुणवंत महादेव क्षिरसागर
वडिलांचे नाव: महादेव क्षिरसागर
घर क्रमांक : 106
वय : 59 लिंग : पुरुष
छायाचित्र उपलब्ध

422 LXX0979575
नाव : सविता गुणवंत क्षीरसगार
पतीचे नाव: गुणवंत क्षीरसगार
घर क्रमांक : 106
वय : 44 लिंग : महिला
छायाचित्र उपलब्ध

423 LXX0979526
नाव : रेश्मा बळवंता क्षीरसगार
पतीचे नाव: बळवंता क्षीरसगार
घर क्रमांक : 106
वय : 42 लिंग : महिला
छायाचित्र उपलब्ध

424 NXV1597699
नाव : मनिषा बालाजी काबळे
पतीचे नाव: बालाजी काबळे
घर क्रमांक : 107
वय : 35 लिंग : महिला
छायाचित्र उपलब्ध

425 NXV7251572
नाव : बालाजी बापु कांबळे
वडिलांचे नाव: बापु कांबळे
घर क्रमांक : 107
वय : 38 लिंग : पुरुष
छायाचित्र उपलब्ध

426 LXX0979500
नाव : भानुदास नामदेव क्षिरसागर
वडिलांचे नाव: नामदेव क्षिरसागर
घर क्रमांक : 107
वय : 61 लिंग : पुरुष
छायाचित्र उपलब्ध

427 NXV0256364
नाव : भागवत नामदेव क्षिरसागर
वडिलांचे नाव: नामदेव क्षिरसागर
घर क्रमांक : 107
वय : 56 लिंग : पुरुष
छायाचित्र उपलब्ध

428 NXV0256354
नाव : कौशल्याबाई भानुदास क्षिरसागर
पतीचे नाव: भानुदास क्षिरसागर
घर क्रमांक : 107
वय : 56 लिंग : महिला
छायाचित्र उपलब्ध

429 LXX0979765
नाव : रेखा भागवत क्षिरसागर
पतीचे नाव: भागवत क्षिरसागर
घर क्रमांक : 107
वय : 46 लिंग : महिला
छायाचित्र उपलब्ध

430 NXV0256374
नाव : भिमराव नामदेव क्षिरसागर
वडिलांचे नाव: नामदेव क्षिरसागर
घर क्रमांक : 108
वय : 66 लिंग : पुरुष
छायाचित्र उपलब्ध

431 NXV0256384
नाव : जयाबाई भिमराव क्षिरसागर
पतीचे नाव: भिमराव क्षिरसागर
घर क्रमांक : 108
वय : 56 लिंग : महिला
छायाचित्र उपलब्ध

432 NXV7251598
नाव : संजय भिमराव क्षिरसागर
वडिलांचे नाव: भिमराव क्षिरसागर
घर क्रमांक : 108
वय : 40 लिंग : पुरुष
छायाचित्र उपलब्ध

433 NXV7251606
नाव : अनिता संजय क्षिरसागर
पतीचे नाव: संजय क्षिरसागर
घर क्रमांक : 108
वय : 38 लिंग : महिला
छायाचित्र उपलब्ध

434 NXV7251580
नाव : अजय भिमराव क्षिरसागर
वडिलांचे नाव: भिमराव क्षिरसागर
घर क्रमांक : 108
वय : 37 लिंग : पुरुष
छायाचित्र उपलब्ध

435 NXV0256394
नाव : धर्मराज नामदेव क्षिरसागर
वडिलांचे नाव: नामदेव क्षिरसागर
घर क्रमांक : 109
वय : 71 लिंग : पुरुष
छायाचित्र उपलब्ध

436 NXV0256405
नाव : कालिंदीबाई धर्मराज क्षिरसागर
पतीचे नाव: धर्मराल क्षिरसागर
घर क्रमांक : 109
वय : 56 लिंग : महिला
छायाचित्र उपलब्ध

437 NXV4702916
नाव : बालाजी धर्मराज क्षिरसागर
वडिलांचे नाव: धर्मराज क्षिरसागर
घर क्रमांक : 109
वय : 35 लिंग : पुरुष
छायाचित्र उपलब्ध

438 NXV7934045
नाव : धनंजय धर्मराज क्षीरसागर
वडिलांचे नाव: धर्मराज क्षीरसागर
घर क्रमांक : 109
वय : 33 लिंग : पुरुष
छायाचित्र उपलब्ध

439 NXV7251614
नाव : प्रशांत शाम क्षिरसागर
वडिलांचे नाव: शाम क्षिरसागर
घर क्रमांक : 111
वय : 43 लिंग : पुरुष
छायाचित्र उपलब्ध

440 NXV1597707
नाव : प्रमोद शामराव क्षिरसागर
वडिलांचे नाव: शामराव क्षिरसागर
घर क्रमांक : 111
वय : 37 लिंग : पुरुष
छायाचित्र उपलब्ध

441 NXV7082894
नाव : रेशमा प्रशांत क्षिरसागर
पतीचे नाव: प्रशांत क्षिरसागर
घर क्रमांक : 111
वय : 37 लिंग : महिला
छायाचित्र उपलब्ध

442 NXV9663253
नाव : कांताबाई हरिशचंद्र क्षिरसागर
पतीचे नाव: हरिशचंद्र क्षिरसागर
घर क्रमांक : 112
वय : 78 लिंग : महिला
छायाचित्र उपलब्ध

443 NXV7795909
नाव : कविता सोमनाथ क्षीरसगार
पतीचे नाव: सोमनाथ क्षीरसगार
घर क्रमांक : 112
वय : 45 लिंग : महिला
छायाचित्र उपलब्ध

444 NXV9663345
नाव : सोमनाथ हरिश्चंद्र क्षिरसागर
वडिलांचे नाव: हरिश्चंद्र क्षिरसागर
घर क्रमांक : 112ब
वय : 53 लिंग : पुरुष
छायाचित्र उपलब्ध

445 NXV7933989
नाव : मीराबाई क्षीरसागर
पतीचे नाव: शिवराम क्षीरसागर
घर क्रमांक : 112-क
वय : 40 लिंग : महिला
छायाचित्र उपलब्ध

446 NXV7251622
नाव : कौशल्याबाई बाबूराव कांबळे
पतीचे नाव: बाबूराव कांबळे
घर क्रमांक : 113
वय : 57 लिंग : महिला
छायाचित्र उपलब्ध

447 NXV0256473
नाव : सोमनाथ भिमा कसबे
वडिलांचे नाव: भिमा कसबे
घर क्रमांक : 115
वय : 71 लिंग : पुरुष
छायाचित्र उपलब्ध

448 NXV0256483
नाव : बायाडाबाई सोमनाथ कसबे
पतीचे नाव: सोमनाथ कसबे
घर क्रमांक : 115
वय : 61 लिंग : महिला
छायाचित्र उपलब्ध

449 NXV1597715
नाव : भैरु सोमनाथ कसबे
वडिलांचे नाव: सोमनाथ कसबे
घर क्रमांक : 115
वय : 38 लिंग : पुरुष
छायाचित्र उपलब्ध

450 NXV8040537
नाव : रेशमा भैरू कसबे
पतीचे नाव: भैरू कसबे
घर क्रमांक : -
वय : 34 लिंग : महिला
छायाचित्र उपलब्ध

451 NXV7934003
नाव : भास्कर नामदेव कांबळे
वडिलांचे नाव: नामदेव कांबळे
घर क्रमांक : 116
वय : 35 लिंग : पुरुष
छायाचित्र उपलब्ध

452 NXV7933955
नाव : कुमार प्रकाश कांबळे
वडिलांचे नाव: प्रकाश कांबळे
घर क्रमांक : 116
वय : 34 लिंग : पुरुष
छायाचित्र उपलब्ध

453 NXV8280612
नाव : रेश्मा भास्कर कांबळे
पतीचे नाव: भास्कर कांबळे
घर क्रमांक : 116
वय : 29 लिंग : महिला
छायाचित्र उपलब्ध

454 NXV8355901
नाव : उमेश रंगनाथ कांबळे
वडिलांचे नाव: रंगनाथ कांबळे
घर क्रमांक : 116
वय : 28 लिंग : पुरुष
छायाचित्र उपलब्ध

455 NXV0256493
नाव : नामदेव येडबा कांबळे
वडिलांचे नाव: येडबा कांबळे
घर क्रमांक : 116
वय : 73 लिंग : पुरुष
छायाचित्र उपलब्ध

456 NXV8040511
नाव : कुसुम रंगनाथ कांबळे
पतीचे नाव: रंगनाथ कांबळे
घर क्रमांक : -
वय : 55 लिंग : महिला
छायाचित्र उपलब्ध

457 LXX0964577
नाव : दत्ता नामदेव कांबळे
वडिलांचे नाव: नामदेव कांबळे
घर क्रमांक : 116
वय : 44 लिंग : पुरुष
छायाचित्र उपलब्ध

458 NXV2405322
नाव : नितीन नामदेव कांबळे
वडिलांचे नाव: नामदेव कांबळे
घर क्रमांक : 116
वय : 36 लिंग : पुरुष
छायाचित्र उपलब्ध

459 NXV7251630
नाव : सचिन प्रकाश कांबळे
वडिलांचे नाव: प्रकाश कांबळे
घर क्रमांक : 116
वय : 35 लिंग : पुरुष
छायाचित्र उपलब्ध

460 NXV9663295
नाव : तानाजी माणिक आडगळे
वडिलांचे नाव: माणिक आडगळे
घर क्रमांक : 118
वय : 81 लिंग : पुरुष
छायाचित्र उपलब्ध

461 NXV9663287
नाव : मनोहर माणिक आडगळे
वडिलांचे नाव: माणिक आडगळे
घर क्रमांक : 118
वय : 61 लिंग : पुरुष
छायाचित्र उपलब्ध

462 NXV9663303
नाव : शालन तानाजी आडगळे
पतीचे नाव: तानाजी आडगळे
घर क्रमांक : 118
वय : 53 लिंग : महिला
छायाचित्र उपलब्ध

463 NXV7489362
नाव : भगवान केराप्पा क्षिरसागर
वडिलांचे नाव: केराप्पा क्षिरसागर
घर क्रमांक : 118
वय : 62 लिंग : पुरुष
छायाचित्र उपलब्ध

464 NXV9663311
नाव : सखाराम उत्तम कांबळे
वडिलांचे नाव: उत्तम कांबळे
घर क्रमांक : 119
वय : 51 लिंग : पुरुष
छायाचित्र उपलब्ध

465 NXV4819983
नाव : नागेश कांबळे
वडिलांचे नाव: सखाराम कांबळे
घर क्रमांक : 119
वय : 21 लिंग : पुरुष
छायाचित्र उपलब्ध

466 NXV8156457
नाव : धनश्री गणपती बामणे
पतीचे नाव: गणपती बामणे
घर क्रमांक : 120
वय : 30 लिंग : महिला
छायाचित्र उपलब्ध

467 NXV7795644
नाव : अंजनाबाई भगवान क्षिरसागर
पतीचे नाव: भगवान क्षिरसागर
घर क्रमांक : 121
वय : 57 लिंग : महिला
छायाचित्र उपलब्ध

468 NXV7020506
नाव : रवि भगवान क्षिरसागर
वडिलांचे नाव: भगवान क्षिरसागर
घर क्रमांक : 121
वय : 33 लिंग : पुरुष
छायाचित्र उपलब्ध

469 NXV8343287
नाव : सोनाली रवी क्षीरसागर
पतीचे नाव: रवी क्षीरसागर
घर क्रमांक : 121
वय : 27 लिंग : महिला
छायाचित्र उपलब्ध

470 NXV8101461
नाव : सुरेखा राजाभाऊ भिसे
पतीचे नाव: राजाभाऊ भोसले
घर क्रमांक : 123
वय : 44 लिंग : महिला
छायाचित्र उपलब्ध

471 NXV7251648
नाव : सुभाष भागोजी कसबे
वडिलांचे नाव: भागोजी कसबे
घर क्रमांक : 124
वय : 67 लिंग : पुरुष
छायाचित्र उपलब्ध

472 NXV7251655
नाव : सुमन सुभाष कसबे
पतीचे नाव: सुभाष कसबे
घर क्रमांक : 124
वय : 65 लिंग : महिला
छायाचित्र उपलब्ध

473 LXX0979310
नाव : नागनाथ भानुदास कसबे
वडिलांचे नाव: भानुदास कसबे
घर क्रमांक : 124
वय : 49 लिंग : पुरुष
छायाचित्र उपलब्ध

474 LXX0986802
नाव : हनुमंत भानुदास कसबे
वडिलांचे नाव: भानुदास कसबे
घर क्रमांक : 124
वय : 44 लिंग : पुरुष
छायाचित्र उपलब्ध

475 LXX0964601
नाव : नाना भानुदास कसबे
वडिलांचे नाव: भानुदास कसबे
घर क्रमांक : 124
वय : 42 लिंग : पुरुष
छायाचित्र उपलब्ध

476 NXV1597731
नाव : उषा नागनाथ कसबे
पतीचे नाव: नागनाथ कसबे
घर क्रमांक : 124
वय : 38 लिंग : महिला
छायाचित्र उपलब्ध

477 NXV4702924
नाव : शोभा नाना कसबे
पतीचे नाव: नाना कसबे
घर क्रमांक : 124
वय : 36 लिंग : महिला
छायाचित्र उपलब्ध

478 NXV9980913
नाव : अभिषेक नागनाथ कसबे कसबे
आईचे नाव: उषा नागनाथ कसबे
घर क्रमांक : 124
वय : 23 लिंग : पुरुष
छायाचित्र उपलब्ध

479 NXV9246620
नाव : गणेश नागनाथ कसबे
वडिलांचे नाव: नागनाथ कसबे
घर क्रमांक : 124
वय : 25 लिंग : पुरुष
छायाचित्र उपलब्ध

480 NXV0256645
नाव : शहाजी भानूदास कसबे
वडिलांचे नाव: भानूदास कसबे
घर क्रमांक : 125
वय : 63 लिंग : पुरुष
छायाचित्र उपलब्ध

481 NXV0256651
नाव : वनिता शहाजी कसबे
पतीचे नाव: शाहाजी कसबे
घर क्रमांक : 125
वय : 58 लिंग : महिला
छायाचित्र उपलब्ध

482 NXV8280562
नाव : मनीषा किरण कसबे
पतीचे नाव: किरण कसबे
घर क्रमांक : 125
वय : 36 लिंग : महिला
छायाचित्र उपलब्ध

483 NXV8216996
नाव : राहुल शहाजी कसबे
वडिलांचे नाव: शहाजी कसबे
घर क्रमांक : 125
वय : 30 लिंग : पुरुष
छायाचित्र उपलब्ध

484 NXV8280661
नाव : आरती अमोल कांबळे
पतीचे नाव: अमोल कांबळे
घर क्रमांक : 126
वय : 29 लिंग : महिला
छायाचित्र उपलब्ध

485 NXV0256681
नाव : दिलिप गणपती कांबळे
वडिलांचे नाव: गणापती कांबळे
घर क्रमांक : 126
वय : 55 लिंग : पुरुष
छायाचित्र उपलब्ध

486 NXV0256691
नाव : वंदना दिलिप कांबळे
पतीचे नाव: दिलिप कांबळे
घर क्रमांक : 126
वय : 47 लिंग : महिला
छायाचित्र उपलब्ध

487 NXV7416985
नाव : अमोल गोरोबा कांबळे
वडिलांचे नाव: गोरोबा कांबळे
घर क्रमांक : 126
वय : 35 लिंग : पुरुष
छायाचित्र उपलब्ध

488 NXV8216962
नाव : महादेव दिलीप कांबळे
वडिलांचे नाव: दिलीप कांबळे
घर क्रमांक : 126
वय : 29 लिंग : पुरुष
छायाचित्र उपलब्ध

489 NXV0256728
नाव : लतिका बाबासहेब क्षिरसागर
पतीचे नाव: बाबासाहेब क्षिरसागर
घर क्रमांक : 127
वय : 51 लिंग : महिला
छायाचित्र उपलब्ध

490 NXV8356008
नाव : नंदिनी बाबासाहेब क्षीरसागर
वडिलांचे नाव: बाबासाहेब क्षीरसागर
घर क्रमांक : 127
वय : 28 लिंग : महिला
छायाचित्र उपलब्ध

491 NXV8355984
नाव : सरस्वती अनिल पात्रे
पतीचे नाव: अनिल पात्रे
घर क्रमांक : 127
वय : 31 लिंग : महिला
छायाचित्र उपलब्ध

492 NXV9663352
नाव : रमेश अर्जुन क्षिरसागर
वडिलांचे नाव: अर्जुन क्षिरसागर
घर क्रमांक : 129
वय : 66 लिंग : पुरुष
छायाचित्र उपलब्ध

493 NXV9663360
नाव : लक्ष्मी रमेश क्षिरसागर
पतीचे नाव: रमेश क्षिरसागर
घर क्रमांक : 129
वय : 61 लिंग : महिला
छायाचित्र उपलब्ध

494 NXV7489388
नाव : सुभाष रमेश क्षिरसागर
वडिलांचे नाव: रमेश क्षिरसागर
घर क्रमांक : 129
वय : 37 लिंग : पुरुष
छायाचित्र उपलब्ध

495 NXV7020563
नाव : अमोल विश्वनाथ कटकदौंड
वडिलांचे नाव: विश्वनाथ कटकदौंड
घर क्रमांक : 130
वय : 40 लिंग : पुरुष
छायाचित्र उपलब्ध

496 NXV7638661
नाव : शंकर अभिमान आडगळे
वडिलांचे नाव: अभिमान आडगळे
घर क्रमांक : 132
वय : 36 लिंग : पुरुष
छायाचित्र उपलब्ध

497 NXV7638588
नाव : राजेंद्र अभिमान आडगळे
वडिलांचे नाव: अभिमान आडगळे
घर क्रमांक : 132
वय : 31 लिंग : पुरुष
छायाचित्र उपलब्ध

498 NXV4750022
नाव : माधुरी शंकर अडगळे अडगळे
पतीचे नाव: शंकर अभिमान अडगळे
घर क्रमांक : 132
वय : 31 लिंग : महिला
छायाचित्र उपलब्ध

499 NXV1597764
नाव : अभिमान महादेव अडगळे
वडिलांचे नाव: महादेव अडगळे
घर क्रमांक : 132
वय : 80 लिंग : पुरुष
छायाचित्र उपलब्ध

500 NXV1597772
नाव : लक्ष्मीबाई अभिमान अडगळे
पतीचे नाव: अभिमान अडगळे
घर क्रमांक : 132
वय : 58 लिंग : महिला
छायाचित्र उपलब्ध

501 NXV1597780
नाव : महादेव गंगाराम कसबे
वडिलांचे नाव: गंगाराम कसबे
घर क्रमांक : 133
वय : 47 लिंग : पुरुष
छायाचित्र उपलब्ध

502 LXX0965194
नाव : सुनिता महादेव कसबे
पतीचे नाव: महादेव कसबे
घर क्रमांक : 133
वय : 44 लिंग : महिला
छायाचित्र उपलब्ध

503 LXX0965095
नाव : नामदेव गंगाराम कसबे
वडिलांचे नाव: गंगाराम कसबे
घर क्रमांक : 133
वय : 42 लिंग : पुरुष
छायाचित्र उपलब्ध

504 NXV4703732
नाव : सुरज महादेव कसबे कसबे
आईचे नाव: सुनीता महादेव कसबे
घर क्रमांक : 133
वय : 24 लिंग : पुरुष
छायाचित्र उपलब्ध

505 NXV9987405
नाव : रोहित महादेव कसबे
आईचे नाव: सुनीता महादेव कसबे
घर क्रमांक : 133,
वय : 22 लिंग : पुरुष
छायाचित्र उपलब्ध

506 NXV0256770
नाव : भिमा शंकरराव झोबांडे
वडिलांचे नाव: शंकरराव झोबांडे
घर क्रमांक : 134
वय : 81 लिंग : पुरुष
छायाचित्र उपलब्ध

507 NXV9663378
नाव : सुमनबाई भिमा झोबांडे
पतीचे नाव: भिमा झोबांडे
घर क्रमांक : 134
वय : 76 लिंग : महिला
छायाचित्र उपलब्ध

508 NXV0256790
नाव : दत्तात्रय भिमा झोबांडे
वडिलांचे नाव: भिमा झोबांडे
घर क्रमांक : 134
वय : 53 लिंग : पुरुष
छायाचित्र उपलब्ध

509 NXV7933856
नाव : सिद्धांत दत्तात्रय झोंबडे
वडिलांचे नाव: दत्तात्रय झोंबाडे
घर क्रमांक : 134
वय : 32 लिंग : पुरुष
छायाचित्र उपलब्ध

510 LXX0979567
नाव : हरूबाई अर्जुन कोकणे
पतीचे नाव: अर्जुन कोकणे
घर क्रमांक : 135
वय : 56 लिंग : महिला
छायाचित्र उपलब्ध

511 NXV8040594
नाव : वसिमा तौफिक काझी
पतीचे नाव: तौफिक काझी
घर क्रमांक : -
वय : 40 लिंग : महिला
छायाचित्र उपलब्ध

512 NXV7251663
नाव : राजू शरन नाईकवाडी
वडिलांचे नाव: शरन नाईकवाडी
घर क्रमांक : 136
वय : 99 लिंग : पुरुष
छायाचित्र उपलब्ध

513 NXV0256819
नाव : नसीमबी राजु नाईकवाडी
पतीचे नाव: राजू नाईकवाडी
घर क्रमांक : 136
वय : 59 लिंग : महिला
छायाचित्र उपलब्ध

514 LXX0966606
नाव : खाजुद्दीन राजू नाईकवडी नाईकवाडी
वडिलांचे नाव: राजु नाईकवाडी
घर क्रमांक : 136
वय : 42 लिंग : पुरुष
छायाचित्र उपलब्ध

515 NXV7638562
नाव : रिजवान खाजोद्दीन नाईकवडी
पतीचे नाव: खाजोद्दीन नाईकवडी
घर क्रमांक : 136
वय : 35 लिंग : महिला
छायाचित्र उपलब्ध

516 NXV0256827
नाव : चॉद शरन नाईकवाडी
वडिलांचे नाव: शरन नाईकवाडी
घर क्रमांक : 137
वय : 81 लिंग : पुरुष
छायाचित्र उपलब्ध

517 NXV7416894
नाव : सुभान चांद नाईकवाडी
वडिलांचे नाव: चांद नाईकवाडी
घर क्रमांक : 137
वय : 34 लिंग : पुरुष
छायाचित्र उपलब्ध

518 NXV9373663
नाव : शबाना नाईकवाडी
पतीचे नाव: चांद नाईकवाडी
घर क्रमांक : 137
वय : 80 लिंग : महिला
छायाचित्र उपलब्ध

519 NXV9868662
नाव : शाकेर शेख
वडिलांचे नाव: नाबीलाल शेख
घर क्रमांक : 137
वय : 25 लिंग : पुरुष
छायाचित्र उपलब्ध

520 NXV7933914
नाव : रझियासुलताना नबिलाल शेख
पतीचे नाव: नबिलाल शेख
घर क्रमांक : 137-A
वय : 39 लिंग : महिला
छायाचित्र उपलब्ध

521 NXV7933922
नाव : मेहरूनिसा मकसूद शेख
पतीचे नाव: मकसूद शेख
घर क्रमांक : 137-अ
वय : 38 लिंग : महिला
छायाचित्र उपलब्ध

522 LXX0964593
नाव : सुरय्याबी बेगम महेमुद काझी
पतीचे नाव: महेमुद काझी
घर क्रमांक : 138
वय : 66 लिंग : महिला
छायाचित्र उपलब्ध

523 NXV0256889
नाव : अमिनाबी महेमूद काझी
पतीचे नाव: महेमुद काझी
घर क्रमांक : 138
वय : 56 लिंग : महिला
छायाचित्र उपलब्ध

524 LXX0966101
नाव : रहेमान महेमुद काझी
वडिलांचे नाव: महेमुद काझी
घर क्रमांक : 138
वय : 53 लिंग : पुरुष
छायाचित्र उपलब्ध

525 LXX0967166
नाव : रहिम महेमुद काझी
वडिलांचे नाव: महेमुद काझी
घर क्रमांक : 138
वय : 50 लिंग : पुरुष
छायाचित्र उपलब्ध

526 LXX0986851
नाव : करिम महेमुद काझी
वडिलांचे नाव: महेमुद काझी
घर क्रमांक : 138
वय : 49 लिंग : पुरुष
छायाचित्र उपलब्ध

527 NXV1597798
नाव : सलिम महेमुर काझी
वडिलांचे नाव: महेमुर काझी
घर क्रमांक : 138
वय : 47 लिंग : पुरुष
छायाचित्र उपलब्ध

528 NXV1597806
नाव : कलीम महेमुद काझी
वडिलांचे नाव: महेमुद काझी
घर क्रमांक : 138
वय : 47 लिंग : पुरुष
छायाचित्र उपलब्ध

529 LXX0964767
नाव : रईसा रहीम काझी
पतीचे नाव: रहीम काझी
घर क्रमांक : 138
वय : 43 लिंग : महिला
छायाचित्र उपलब्ध

530 NXV1597814
नाव : अलीम महमुद काझी
वडिलांचे नाव: महमुद काझी
घर क्रमांक : 138
वय : 42 लिंग : पुरुष
छायाचित्र उपलब्ध

531 LXX0966374
नाव : मुमताज रहेमान काझी
पतीचे नाव: रहेमान काझी
घर क्रमांक : 138
वय : 42 लिंग : महिला
छायाचित्र उपलब्ध

532 NXV1597822
नाव : रेश्मा करीम काझी
पतीचे नाव: करीम काझी
घर क्रमांक : 138
वय : 41 लिंग : महिला
छायाचित्र उपलब्ध

533 NXV4766598
नाव : दिलशाद फ़य्याज़ काझी
पतीचे नाव: फ़य्याज़ काझी
घर क्रमांक : 139
वय : 46 लिंग : महिला
छायाचित्र उपलब्ध

534 NXV8355919
नाव : मैमुना नासीर काझी
पतीचे नाव: नासीर काझी
घर क्रमांक : 139
वय : 36 लिंग : महिला
छायाचित्र उपलब्ध

535 NXV4742706
नाव : आरबाज़ अलीम काझी काझी
वडिलांचे नाव: अलीम सय्यद काझी
घर क्रमांक : 139
वय : 23 लिंग : पुरुष
छायाचित्र उपलब्ध

536 LXX0966697
नाव : अलिम सय्यद काझी
वडिलांचे नाव: सय्यद काझी
घर क्रमांक : 139
वय : 50 लिंग : पुरुष
छायाचित्र उपलब्ध

537 LXX0963736
नाव : नसीर सय्यद काझी
वडिलांचे नाव: सय्यद काझी
घर क्रमांक : 139
वय : 49 लिंग : पुरुष
छायाचित्र उपलब्ध

538 NXV7251481
नाव : फैयाज सय्यद काझी
वडिलांचे नाव: सय्यद काझी
घर क्रमांक : 139
वय : 48 लिंग : पुरुष
छायाचित्र उपलब्ध

539 NXV4702957
नाव : यासमीन अलीम काझी
पतीचे नाव: अलीम काझी
घर क्रमांक : 139
वय : 46 लिंग : महिला
छायाचित्र उपलब्ध

540 NXV9663394
नाव : फरजानबी अजंमत शेख
पतीचे नाव: अजमंत शेख
घर क्रमांक : 139
वय : 52 लिंग : महिला
छायाचित्र उपलब्ध

541 NXV8280596
नाव : मोहसीन अजमत शेख
वडिलांचे नाव: अजमत शेख
घर क्रमांक : 139
वय : 30 लिंग : पुरुष
छायाचित्र उपलब्ध

542 NXV0256942
नाव : सुलताना नय्यूम काझी
पतीचे नाव: नय्यूम काझी
घर क्रमांक : 140
वय : 59 लिंग : महिला
छायाचित्र उपलब्ध

543 NXV0256958
नाव : मुकिम नय्यूम काझी
वडिलांचे नाव: नय्यूम काझी
घर क्रमांक : 140
वय : 49 लिंग : पुरुष
छायाचित्र उपलब्ध

544 NXV2404903
नाव : शलीमा नाय्युम काझी
वडिलांचे नाव: नाय्युम काझी
घर क्रमांक : 140
वय : 42 लिंग : महिला
छायाचित्र उपलब्ध

545 NXV4702940
नाव : शमशाद मुखिम काझी
पतीचे नाव: मुखिम काझी
घर क्रमांक : 140
वय : 40 लिंग : महिला
छायाचित्र उपलब्ध

546 LXX0966671
नाव : नफीसा अबुलकलाम काझी
पतीचे नाव: अबुलकलाम काझी
घर क्रमांक : 141
वय : 42 लिंग : महिला
छायाचित्र उपलब्ध

547 NXV4702932
नाव : इरफान नयुम काझी
वडिलांचे नाव: नयुम काझी
घर क्रमांक : 141
वय : 37 लिंग : पुरुष
छायाचित्र उपलब्ध

548 NXV7638547
नाव : इस्माईल नौशाद काझी
वडिलांचे नाव: नौशाद काझी
घर क्रमांक : 143
वय : 32 लिंग : पुरुष
छायाचित्र उपलब्ध

549 NXV7934177
नाव : अंबिका सुधीर खंदारे
पतीचे नाव: सुधीर खंदारे
घर क्रमांक : 145
वय : 39 लिंग : महिला
छायाचित्र उपलब्ध

550 NXV9261207
नाव : शुभांगी सचिन खंदारे
पतीचे नाव: सचिन खंदारे
घर क्रमांक : 145
वय : 26 लिंग : महिला
छायाचित्र उपलब्ध

551 NXV7934185
नाव : कविता विलास कटकदौंड
पतीचे नाव: विलास कटकदौंड
घर क्रमांक : 151
वय : 38 लिंग : महिला
छायाचित्र उपलब्ध

552 NXV9991548
नाव : मलिक अशोक राजगुरु राजगुरु
आईचे नाव: उल्पा अशोक राजगुरु
घर क्रमांक : 152
वय : 23 लिंग : पुरुष
छायाचित्र उपलब्ध

553 NXV8356040
नाव : अंजुम युनुस आत्तार
वडिलांचे नाव: युनुस आत्तार
घर क्रमांक : 155
वय : 27 लिंग : महिला
छायाचित्र उपलब्ध

554 NXV7933948
नाव : वहीम इन्नुस अत्तार
वडिलांचे नाव: इन्नुस अत्तार
घर क्रमांक : 155
वय : 32 लिंग : पुरुष
छायाचित्र उपलब्ध

555 NXV9373655
नाव : शमीम काझी
पतीचे नाव: जावेद काझी
घर क्रमांक : 155
वय : 30 लिंग : महिला
छायाचित्र उपलब्ध

556 NXV9261199
नाव : शेहदाबेगम तौफ़ीक़ काझी
पतीचे नाव: तौफ़ीक़ काझी
घर क्रमांक : 156
वय : 67 लिंग : महिला
छायाचित्र उपलब्ध

557 NXV7082886
नाव : सलमान अब्दुलरशीद काझी
वडिलांचे नाव: अब्दुलरशीद काझी
घर क्रमांक : 160
वय : 35 लिंग : पुरुष
छायाचित्र उपलब्ध

558 NXV9216821
नाव : ताहेर फैजूलहक काझी
वडिलांचे नाव: फैजूलहक काझी
घर क्रमांक : 167
वय : 25 लिंग : पुरुष
छायाचित्र उपलब्ध

559 NXV7933807
नाव : आसियाबेगम आसिफ शेख
पतीचे नाव: आसिफ शेख
घर क्रमांक : 170
वय : 32 लिंग : महिला
छायाचित्र उपलब्ध

560 NXV8280927
नाव : रेहाना याकुब शेख
पतीचे नाव: याकुब शेख
घर क्रमांक : 170
वय : 29 लिंग : महिला
छायाचित्र उपलब्ध

561 NXV8040552
नाव : शिवानंद राजेंद्र नकाते
वडिलांचे नाव: राजेंद्र नकाते
घर क्रमांक : -
वय : 42 लिंग : पुरुष
छायाचित्र उपलब्ध

562 NXV4869053
नाव : राधिका शिवराज नकाते
पतीचे नाव: शिवराज नकाते
घर क्रमांक : 175
वय : 32 लिंग : महिला
छायाचित्र उपलब्ध

563 NXV7933849
नाव : श्रीनाथ परमेश्वर नकाते
वडिलांचे नाव: परमेश्वर नकाते
घर क्रमांक : 175
वय : 31 लिंग : पुरुष
छायाचित्र उपलब्ध

564 NXV4868923
नाव : सुशांत परमेश्वर नकाते
वडिलांचे नाव: परमेश्वर नकाते
घर क्रमांक : 175
वय : 24 लिंग : पुरुष
छायाचित्र उपलब्ध

565 NXV8280828
नाव : अविनाश दशरथ कुंभार
वडिलांचे नाव: दशरथ कुंभार
घर क्रमांक : 183
वय : 33 लिंग : पुरुष
छायाचित्र उपलब्ध

566 NXV8341505
नाव : पूजा लक्ष्मन माळी
पतीचे नाव: लक्ष्मन माळी
घर क्रमांक : 184
वय : 28 लिंग : महिला
छायाचित्र उपलब्ध

567 NXV9981515
नाव : संदेश गुणवंत क्षीरसागर
वडिलांचे नाव: गुणवंत क्षीरसागर
घर क्रमांक : 186
वय : 23 लिंग : पुरुष
छायाचित्र उपलब्ध

568 NXV8280679
नाव : रुकय्या हुसेन शेख
पतीचे नाव: हुसेन शेख
घर क्रमांक : 187
वय : 33 लिंग : महिला
छायाचित्र उपलब्ध

569 NXV7933898
नाव : किरण चंद्रकांत गोरे
वडिलांचे नाव: चंद्रकांत गोरे
घर क्रमांक : 190
वय : 33 लिंग : पुरुष
छायाचित्र उपलब्ध

570 NXV7934110
नाव : अर्जुन मुरारी बारगजे
वडिलांचे नाव: मुरारी बारगजे
घर क्रमांक : 201
वय : 34 लिंग : पुरुष
छायाचित्र उपलब्ध

571 NXV9269598
नाव : प्राजक्ता अर्जुन बारगजे
पतीचे नाव: अर्जुन बारगजे
घर क्रमांक : 201
वय : 35 लिंग : महिला
छायाचित्र उपलब्ध

572 NXV7795669
नाव : परमेश्वर चंद्रकांत देशमाने
वडिलांचे नाव: चंद्रकांत देशमाने
घर क्रमांक : 201
वय : 35 लिंग : पुरुष
छायाचित्र उपलब्ध

573 NXV7933906
नाव : नामदेव चंद्रकात देशमाने
वडिलांचे नाव: चंद्रकात देशमाने
घर क्रमांक : 201
वय : 33 लिंग : पुरुष
छायाचित्र उपलब्ध

574 NXV8280885
नाव : मयुरी ज्ञानेश्वर देशमाने
पतीचे नाव: ज्ञानेश्वर देशमाने
घर क्रमांक : 201
वय : 30 लिंग : महिला
छायाचित्र उपलब्ध

575 NXV8040545
नाव : पार्वती शिवाजी राऊत
पतीचे नाव: शिवाजी राऊत
घर क्रमांक : -
वय : 80 लिंग : महिला
छायाचित्र उपलब्ध

576 NXV1597830
नाव : सुकन्या राजकुमार राऊत
पतीचे नाव: राजकुमार राऊत
घर क्रमांक : 204
वय : 39 लिंग : महिला
छायाचित्र उपलब्ध

577 NXV9936824
नाव : सुधीर राऊत
वडिलांचे नाव: राजकुमार राऊत
घर क्रमांक : 204
वय : 25 लिंग : पुरुष
छायाचित्र उपलब्ध

578 NXV7489404
नाव : अमर अशोक राऊत
वडिलांचे नाव: अशोक राऊत
घर क्रमांक : 207
वय : 32 लिंग : पुरुष
छायाचित्र उपलब्ध

579 NXV8280695
नाव : अरुणा गोवर्धन पांचाळ
पतीचे नाव: गोवर्धन पांचाळ
घर क्रमांक : 208
वय : 41 लिंग : महिला
छायाचित्र उपलब्ध

580 NXV7934169
नाव : बालिका ज्ञानेश्वर सुतार पांचाळ
पतीचे नाव: ज्ञानेश्वर सुतार पांचाळ
घर क्रमांक : 208
वय : 32 लिंग : महिला
छायाचित्र उपलब्ध

581 NXV8280836
नाव : इफत साजिद काझी
पतीचे नाव: साजिद काझी
घर क्रमांक : 210
वय : 33 लिंग : महिला
छायाचित्र उपलब्ध

582 LXX0987164
नाव : साजेद अब्दुलगणी काझी
वडिलांचे नाव: अब्दुलगणी काझी
घर क्रमांक : 210
वय : 41 लिंग : पुरुष
छायाचित्र उपलब्ध

583 NXV7638612
नाव : बाबा चांद नाईकवाडी
वडिलांचे नाव: चांद नाईकवाडी
घर क्रमांक : 212
वय : 39 लिंग : पुरुष
छायाचित्र उपलब्ध

584 NXV7933823
नाव : प्रियांका कल्याण स्वामी
पतीचे नाव: कल्याण स्वामी
घर क्रमांक : 213
वय : 30 लिंग : महिला
छायाचित्र उपलब्ध

585 NXV8280752
नाव : रोहिणी गोपाळ बिडवे
पतीचे नाव: गोपाळ बिडवे
घर क्रमांक : 214
वय : 27 लिंग : महिला
छायाचित्र उपलब्ध

586 NXV7082878
नाव : राहुल सुधाकर अक्कलकोटे
वडिलांचे नाव: सुधाकर अक्कलकोटे
घर क्रमांक : 215
वय : 35 लिंग : पुरुष
छायाचित्र उपलब्ध

587 NXV8280729
नाव : आकाश रामा डुकरे
वडिलांचे नाव: रामा डुकरे
घर क्रमांक : 217
वय : 29 लिंग : पुरुष
छायाचित्र उपलब्ध

588 NXV7933815
नाव : शशिकला गोपाळ गोरे
पतीचे नाव: गोपाळ गोरे
घर क्रमांक : 221
वय : 37 लिंग : महिला
छायाचित्र उपलब्ध

589 NXV4872834
नाव : सुहास नागनाथ क्षीरसागर
इतर: रवी भगवान क्षीरसागर
घर क्रमांक : 221
वय : 36 लिंग : पुरुष
छायाचित्र उपलब्ध

590 NXV7934060
नाव : महादेवी नागनाथ कोपे
पतीचे नाव: नागनाथ कोपे
घर क्रमांक : 225
वय : 32 लिंग : महिला
छायाचित्र उपलब्ध

591 NXV7933831
नाव : विश्वनाथ वैजीनाथ सगरे
वडिलांचे नाव: वैजीनाथ सगरे
घर क्रमांक : 227
वय : 35 लिंग : पुरुष
छायाचित्र उपलब्ध

592 NXV4939575
नाव : नाज़मीन सादिक काझी
पतीचे नाव: सादिक़ अबुतालिफ काझी
घर क्रमांक : 243
वय : 38 लिंग : महिला
छायाचित्र उपलब्ध

593 NXV4755609
नाव : अनुराधा अंबुसे
पतीचे नाव: संजय अंबुसे
घर क्रमांक : 248
वय : 24 लिंग : महिला
छायाचित्र उपलब्ध

594 NXV8343279
नाव : श्रीकृष्ण भुजंग नरवडे
वडिलांचे नाव: भुजंग नरवडे
घर क्रमांक : 284
वय : 27 लिंग : पुरुष
छायाचित्र उपलब्ध

595 NXV8280703
नाव : आकाश प्रकाश राऊत
वडिलांचे नाव: प्रकाश राऊत
घर क्रमांक : 343
वय : 30 लिंग : पुरुष
छायाचित्र उपलब्ध

596 NXV4992111
नाव : मंदिरा संजय सुरवसे
वडिलांचे नाव: संजय सुरवसे
घर क्रमांक : 346
वय : 22 लिंग : महिला
छायाचित्र उपलब्ध

597 NXV7489412
नाव : वैशाली नितीन कांबळे
पतीचे नाव: नितीन कांबळे
घर क्रमांक : 420
वय : 36 लिंग : महिला
छायाचित्र उपलब्ध

598 NXV0257009
नाव : शाहना रफिक काझी
पतीचे नाव: रफिक काझी
घर क्रमांक : 431
वय : 65 लिंग : महिला
छायाचित्र उपलब्ध

599 NXV7489420
नाव : अंजुमन रफीक काझी
वडिलांचे नाव: रफीक काझी
घर क्रमांक : 431
वय : 33 लिंग : महिला
छायाचित्र उपलब्ध

600 NXV0257017
नाव : अब्दुला आबुतालीफ काझी
वडिलांचे नाव: आबुतालीफ काझी
घर क्रमांक : 441
वय : 59 लिंग : पुरुष
छायाचित्र उपलब्ध

601 NXV0257025
नाव : दिलशाद अब्दुला काझी
पतीचे नाव: अब्दुला काझी
घर क्रमांक : 441
वय : 51 लिंग : महिला
छायाचित्र उपलब्ध

602 LXX0963744
नाव : जावेद अब्दुल्ला काझी
वडिलांचे नाव: अब्दुल्ला काझी
घर क्रमांक : 441
वय : 38 लिंग : पुरुष
छायाचित्र उपलब्ध

603 NXV8355844
नाव : राणी अनिल तळभंडारे
पतीचे नाव: अनिल तळभंडारे
घर क्रमांक : 451
वय : 32 लिंग : महिला
छायाचित्र उपलब्ध

604 NXV8355836
नाव : उषा परमेश्वर तळभंडारे
पतीचे नाव: परमेश्वर तळभंडारे
घर क्रमांक : 451
वय : 31 लिंग : महिला
छायाचित्र उपलब्ध

605 NXV7020522
नाव : श्रीहरी माहदेव कांबळे
वडिलांचे नाव: माहदेव कांबळे
घर क्रमांक : 462
वय : 34 लिंग : पुरुष
छायाचित्र उपलब्ध

606 LXX0987172
नाव : ज्योती दयानंद स्वामी
पतीचे नाव: दयानंद स्वामी
घर क्रमांक : 46-4
वय : 46 लिंग : महिला
छायाचित्र उपलब्ध

607 NXV0255231
नाव : दयानंद सिद्राम स्वामी
वडिलांचे नाव: सिद्राम स्वामी
घर क्रमांक : 464
वय : 56 लिंग : पुरुष
छायाचित्र उपलब्ध

608 NXV8280919
नाव : बसवराज दयानंद स्वामी
वडिलांचे नाव: दयानंद स्वामी
घर क्रमांक : 464
वय : 28 लिंग : पुरुष
छायाचित्र उपलब्ध

609 NXV1597848
नाव : बबन दत्तु गोरे
वडिलांचे नाव: दत्तु गोरे
घर क्रमांक : 497
वय : 37 लिंग : पुरुष
छायाचित्र उपलब्ध

610 NXV1597855
नाव : तात्यासाहेब तानाजी हाके
वडिलांचे नाव: तानाजी हाके
घर क्रमांक : 497
वय : 36 लिंग : पुरुष
छायाचित्र उपलब्ध

611 LXX0966739
नाव : हसन अलावली शेख
वडिलांचे नाव: अलावली शेख
घर क्रमांक : 50-1
वय : 40 लिंग : पुरुष
छायाचित्र उपलब्ध

612 NXV7933773
नाव : रुकसाना हसन सय्यद
पतीचे नाव: हसन सय्यद
घर क्रमांक : 50-1
वय : 36 लिंग : महिला
छायाचित्र उपलब्ध

613 NXV9361254
नाव : अमीर शेख
वडिलांचे नाव: हसन शेख
घर क्रमांक : 50-1
वय : 27 लिंग : पुरुष
छायाचित्र उपलब्ध

614 NXV7795677
नाव : तमीज ईसाक शेख
वडिलांचे नाव: ईसाक शेख
घर क्रमांक : 515
वय : 81 लिंग : पुरुष
छायाचित्र उपलब्ध

615 NXV9901232
नाव : शुभम गुरव
वडिलांचे नाव: हणमंत गुरव
घर क्रमांक : 626
वय : 26 लिंग : पुरुष
छायाचित्र उपलब्ध

616 NXV0255651
नाव : अर्जुन हरीबा क्षिरसागर
वडिलांचे नाव: हरिबा क्षिरसागर
घर क्रमांक : 70 1
वय : 76 लिंग : पुरुष
छायाचित्र उपलब्ध

617 NXV7416910
नाव : सतिश अर्जुन क्षीरसागर
वडिलांचे नाव: अर्जुन क्षीरसागर
घर क्रमांक : 70-1
वय : 34 लिंग : पुरुष
छायाचित्र उपलब्ध

618 NXV1597541
नाव : धनु अर्जुन क्षिरसागर
वडिलांचे नाव: अर्जुन क्षिरसागर
घर क्रमांक : 70/1
वय : 39 लिंग : पुरुष
छायाचित्र उपलब्ध

619 NXV7934193
नाव : उषा शिवाजी बनकर
पतीचे नाव: शिवाजी बनकर
घर क्रमांक : 728
वय : 36 लिंग : महिला
छायाचित्र उपलब्ध

620 NXV1597863
नाव : तुषार रमेश सगरे
वडिलांचे नाव: रमेश सगरे
घर क्रमांक : 2062
वय : 35 लिंग : पुरुष
छायाचित्र उपलब्ध

621 NXV7933997
नाव : चैताली अमर राऊत
पतीचे नाव: अमर राऊत
घर क्रमांक : 2074
वय : 34 लिंग : महिला
छायाचित्र उपलब्ध

622 NXV7934011
नाव : सागर अशोक राऊत
वडिलांचे नाव: अशोक राऊत
घर क्रमांक : 2074
वय : 33 लिंग : पुरुष
छायाचित्र उपलब्ध

623 NXV7934144
नाव : सुनंदा संतोष शेटे
पतीचे नाव: संतोष शेटे
घर क्रमांक : 226-1
वय : 37 लिंग : महिला
छायाचित्र उपलब्ध

624 NXV1597442
नाव : दिगंबर सिद्राम स्वामी
वडिलांचे नाव: सिद्राम स्वामी
घर क्रमांक : 4612
वय : 61 लिंग : पुरुष
छायाचित्र उपलब्ध

625 NXV1597459
नाव : अरूणा दिगंबर स्वामी
पतीचे नाव: दिगंबर स्वामी
घर क्रमांक : 4612
वय : 53 लिंग : महिला
छायाचित्र उपलब्ध

626 NXV7795701
नाव : गणपत सिद्राम स्वामी
वडिलांचे नाव: सिद्राम स्वामी
घर क्रमांक : 4613
वय : 59 लिंग : पुरुष
छायाचित्र उपलब्ध

627 NXV7795719
नाव : विजया गणपत स्वामी
पतीचे नाव: गणपत स्वामी
घर क्रमांक : 4613
वय : 52 लिंग : महिला
छायाचित्र उपलब्ध

628 NXV5187760
नाव : आदर्श नाना कसबे
वडिलांचे नाव: नाना भानुदास कसबे
घर क्रमांक : 124
वय : 20 लिंग : पुरुष
छायाचित्र उपलब्ध

629 NXV5188313
नाव : विद्या विशाल सुरवसे
पतीचे नाव: विशाल सुरवसे
घर क्रमांक : 0
वय : 23 लिंग : महिला
छायाचित्र उपलब्ध

630 NXV5188321
नाव : आरती सत्यवान गोरे
पतीचे नाव: सत्यवान गोरे
घर क्रमांक : ऍट.पोस्ट.आपसिंगा
वय : 22 लिंग : महिला
छायाचित्र उपलब्ध

631 NXV5188339
नाव : कल्याणी उमेश साबळे साबळे
पतीचे नाव: उमेश दिलीप साबळे साबळे
घर क्रमांक : 10
वय : 25 लिंग : महिला
छायाचित्र उपलब्ध

632 NXV5192539
नाव : गणेश प्रमोद गुरव
वडिलांचे नाव: प्रमोद शरद गुरव
घर क्रमांक : 24
वय : 21 लिंग : पुरुष
छायाचित्र उपलब्ध

633 NXV5194865
नाव : हिना समीर शेख
पतीचे नाव: समीर शेख
घर क्रमांक : 101
वय : 27 लिंग : महिला
छायाचित्र उपलब्ध

634 NXV5208269
नाव : स्वप्नाली राजेंद्र क्षिरसागर
पतीचे नाव: राजेंद्र क्षिरसागर
घर क्रमांक : आपसिंगा
वय : 25 लिंग : महिला
छायाचित्र उपलब्ध

635 NXV5215496
नाव : अश्विनी दत्तात्रय गोरे
पतीचे नाव: दत्तात्रय
घर क्रमांक : ए पी आपसिंगा
वय : 36 लिंग : महिला
छायाचित्र उपलब्ध

636 NXV5222674
नाव : नर्गिस अलीम काझी
पतीचे नाव: अलीम काझी
घर क्रमांक : आपसिंगा
वय : 33 लिंग : महिला
छायाचित्र उपलब्ध

637 NXV5234950
नाव : दिनेश नागनाथ कसबे कसबे
वडिलांचे नाव: नागनाथ भानुदास कसबे कसबे
घर क्रमांक : 60
वय : 21 लिंग : पुरुष
छायाचित्र उपलब्ध

638 NXV5250501
नाव : छाया तानाजी तोडकरी
इतर: मुकुंद तोडकरी
घर क्रमांक : 529
वय : 56 लिंग : महिला
छायाचित्र उपलब्ध

639 NXV5250493
नाव : तानाजी शिवाजी तोडकरी
इतर: मुकुंद तोडकरी
घर क्रमांक : 529
वय : 61 लिंग : पुरुष
छायाचित्र उपलब्ध

640 NXV5250485
नाव : कल्पना रामा गोरे
पतीचे नाव: रामा गोरे
घर क्रमांक : घर नं. 505
वय : 50 लिंग : महिला
छायाचित्र उपलब्ध

641 NXV5250469
नाव : अरमान रहीम काझी
वडिलांचे नाव: रहीम महेमूद काझी
घर क्रमांक : काझी गल्ली
वय : 21 लिंग : पुरुष
छायाचित्र उपलब्ध

642 NXV5261102
नाव : अंजुम सलीम काझी
पतीचे नाव: सलीम काझी
घर क्रमांक : काझी गल्ली आपसिंगा
वय : 37 लिंग : महिला
छायाचित्र उपलब्ध

643 NXV5266721
नाव : अनिल बाबू तळभंडारे
वडिलांचे नाव: बाबू तळभंडारे
घर क्रमांक : 00
वय : 38 लिंग : पुरुष
छायाचित्र उपलब्ध

644 NXV5276100
नाव : ऐश्वर्या आकाश डुकरे
पतीचे नाव: आकाश रामा डुकरे
घर क्रमांक : आपसिंगा
वय : 22 लिंग : महिला
छायाचित्र उपलब्ध

645 NXV5278650
नाव : तमजोद्दिन नबिलाल शेख
वडिलांचे नाव: नाबिलाल गणी शेख
घर क्रमांक : काझी गल्ली
वय : 24 लिंग : पुरुष
छायाचित्र उपलब्ध

646 NXV5278767
नाव : लक्ष्मी प्रवीण क्षीरसागर
पतीचे नाव: प्रवीण अभिमान क्षीरसागर
घर क्रमांक : 81,ग्रामपंचायत च्या पूर्वी,आप
वय : 27 लिंग : महिला
छायाचित्र उपलब्ध

647 NXV5317722
नाव : पूनम बालाजी सरडे
पतीचे नाव: बालाजी तुकाराम सरडे
घर क्रमांक : हनुमान मंदिरा मागे
वय : 29 लिंग : महिला
छायाचित्र उपलब्ध

648 NXV5319264
नाव : ऋतुजा कुलदीप भोसले
पतीचे नाव: कुलदीप धनाजी भोसले
घर क्रमांक : मेन रोड
वय : 24 लिंग : महिला
छायाचित्र उपलब्ध

649 NXV5119839
नाव : नीरज राऊत
वडिलांचे नाव: नागनाथ राऊत
घर क्रमांक : 13
वय : 20 लिंग : पुरुष
छायाचित्र उपलब्ध

650 NXV5119847
नाव : आनंद राऊत
वडिलांचे नाव: महादेव राऊत
घर क्रमांक : 16
वय : 21 लिंग : पुरुष
छायाचित्र उपलब्ध

651 NXV5079504
नाव : आदित्य अनिल राऊत राऊत
वडिलांचे नाव: अनिल राऊत
घर क्रमांक : 95
वय : 21 लिंग : पुरुष
छायाचित्र उपलब्ध

652 NXV5039854
नाव : श्वेता कांबळे
पतीचे नाव: प्रविण कांबळे
घर क्रमांक : साठे नागर
वय : 22 लिंग : महिला
छायाचित्र उपलब्ध

653 NXV5052055
नाव : सुरज मारुती गोरे गोरे
वडिलांचे नाव: मारुती गोरे
घर क्रमांक : ऍट पोस्त अपसिंगा
वय : 21 लिंग : पुरुष
छायाचित्र उपलब्ध

654 NXV5040548
नाव : ओंकार रोकडे
वडिलांचे नाव: भारत रोकडे
घर क्रमांक : ऍट पोस्त आपसिंग
वय : 21 लिंग : पुरुष
छायाचित्र उपलब्ध

655 NXV5102587
नाव : अतुल गोरे
वडिलांचे नाव: सोमनाथ गोरे
घर क्रमांक : वेस गल्ली
वय : 34 लिंग : पुरुष
छायाचित्र उपलब्ध

656 NXV5125885
नाव : मुस्कान सोहेब सय्यद
पतीचे नाव: सोहेब सय्यद
घर क्रमांक : आपसिंगा
वय : 24 लिंग : महिला
छायाचित्र उपलब्ध

657 LXX0967430
नाव : बिभीषण लिंगप्पा कटकदौंड
वडिलांचे नाव: लिगंप्पा कटकदौन्ड
घर क्रमांक : 149
वय : 56 लिंग : पुरुष
छायाचित्र उपलब्ध

658 LXX0967190
नाव : उज्वला बिभीशन कटकदौड
पतीचे नाव: बिभीशन कटकदौड
घर क्रमांक : 149
वय : 45 लिंग : महिला
छायाचित्र उपलब्ध

659 NXV8280943
नाव : सोहेल निसार काझी
वडिलांचे नाव: निसार काझी
घर क्रमांक : 157
वय : 27 लिंग : पुरुष
छायाचित्र उपलब्ध

660 NXV9663634
नाव : शमिमबेगम जब्बार काझी
पतीचे नाव: जब्बार काझी
घर क्रमांक : 158
वय : 57 लिंग : महिला
छायाचित्र उपलब्ध

661 NXV7796105
नाव : जावेद जब्बार काझी
वडिलांचे नाव: जब्बार काझी
घर क्रमांक : 158
वय : 35 लिंग : पुरुष
छायाचित्र उपलब्ध

662 NXV5097019
नाव : हसन शेख
वडिलांचे नाव: गणी शेख
घर क्रमांक : 187
वय : 27 लिंग : पुरुष
छायाचित्र उपलब्ध

663 NXV4906269
नाव : सौरभ शंकर कटकदौंड कटकदौंड
वडिलांचे नाव: शंकर कटकदौंड
घर क्रमांक : 637
वय : 21 लिंग : पुरुष
छायाचित्र उपलब्ध

664 NXV8217002
नाव : इंद्रजीत तानाजी आडगळे
वडिलांचे नाव: तानाजी आडगळे
घर क्रमांक :
वय : 29 लिंग : पुरुष
छायाचित्र उपलब्ध

665 NXV8156507
नाव : नवनाथ रंगनाथ घोलकर
वडिलांचे नाव: रंगनाथ घोलकर
घर क्रमांक :
वय : 39 लिंग : पुरुष
छायाचित्र उपलब्ध

666 NXV7934201
नाव : सोनाली शरद कांबळे
पतीचे नाव: शरद कांबळे
घर क्रमांक :
वय : 35 लिंग : महिला
छायाचित्र उपलब्ध

667 NXV8356081
नाव : पूजा भाऊ क्षीरसागर
पतीचे नाव: भाऊ क्षीरसागर
घर क्रमांक :
वय : 35 लिंग : महिला
छायाचित्र उपलब्ध

668 NXV7934227
नाव : राहुल गजेंद्र क्षीरसागर
वडिलांचे नाव: गजेंद्र क्षीरसागर
घर क्रमांक :
वय : 34 लिंग : पुरुष
छायाचित्र उपलब्ध

669 NXV8281198
नाव : तज्ञा तुषार सगरे
पतीचे नाव: तुषार सगरे
घर क्रमांक :
वय : 32 लिंग : महिला
छायाचित्र उपलब्ध

670 NXV8281214
नाव : नुसरत शाकीर शेख
पतीचे नाव: शाकीर शेख
घर क्रमांक :
वय : 34 लिंग : महिला
छायाचित्र उपलब्ध

671 NXV4817649
नाव : अतुल क्षीरसागर
वडिलांचे नाव: तानाजी क्षीरसागर
घर क्रमांक : -
वय : 23 लिंग : पुरुष
छायाचित्र उपलब्ध

672 NXV8040636
नाव : आशा समाधान सगरे
पतीचे नाव: समाधान सगरे
घर क्रमांक : -
वय : 39 लिंग : महिला
छायाचित्र उपलब्ध

673 NXV4721775
नाव : वैष्णव लोहार
वडिलांचे नाव: सतीश लोहार
घर क्रमांक : --
वय : 24 लिंग : पुरुष
छायाचित्र उपलब्ध

674 NXV9906868
नाव : निखिल राऊत
वडिलांचे नाव: नागनाथ राऊत
घर क्रमांक : .....
वय : 24 लिंग : पुरुष
छायाचित्र उपलब्ध

675 NXV9416942
नाव : अनिकेत सगरे
आईचे नाव: बाळू सगरे
घर क्रमांक : .....
वय : 25 लिंग : पुरुष
छायाचित्र उपलब्ध

676 NXV9868597
नाव : अमीना शेख
पतीचे नाव: समद शेख
घर क्रमांक : .....
वय : 26 लिंग : महिला
छायाचित्र उपलब्ध

677 NXV4703716
नाव : अनिष क़ासिम शेख
वडिलांचे नाव: क़ासिम सेख
घर क्रमांक : 00
वय : 30 लिंग : पुरुष
छायाचित्र उपलब्ध

678 NXV4969184
नाव : सानिका संजय राऊत राऊत
वडिलांचे नाव: संजय राऊत
घर क्रमांक : अपसिंगा
वय : 22 लिंग : महिला
छायाचित्र उपलब्ध

679 NXV9944224
नाव : अनंत बळवंत क्षीरसागर
वडिलांचे नाव: बळवंत महादेव क्षीरसागर
घर क्रमांक : 89
वय : 24 लिंग : पुरुष
छायाचित्र उपलब्ध

680 NXV4856894
नाव : सुप्रिया विजय सुरवसे
वडिलांचे नाव: विजय सुरवसे
घर क्रमांक : जि प समोर
वय : 21 लिंग : महिला
छायाचित्र उपलब्ध

681 NXV7795727
नाव : वंदना ज्ञारेश्वर गोरे
पतीचे नाव: ज्ञारेश्वर गोरे
घर क्रमांक : 10
वय : 36 लिंग : महिला
छायाचित्र उपलब्ध

682 NXV4978003
नाव : बानुबी काझी
पतीचे नाव: रशीद काझी
घर क्रमांक : 12
वय : 55 लिंग : महिला
छायाचित्र उपलब्ध

683 NXV7489446
नाव : सारिका ज्योतिराम सुरडकार
पतीचे नाव: ज्योतिराम सुरडकार
घर क्रमांक : 18
वय : 36 लिंग : महिला
छायाचित्र उपलब्ध

684 NXV7638828
नाव : धीरज धोंडीराम गुरव
वडिलांचे नाव: धोंडीराम गुरव
घर क्रमांक : 23
वय : 34 लिंग : पुरुष
छायाचित्र उपलब्ध

685 NXV4755682
नाव : मोनाली गुरव
पतीचे नाव: धीरज गुरव
घर क्रमांक : 23
वय : 25 लिंग : महिला
छायाचित्र उपलब्ध

686 NXV7795735
नाव : कौशल्या मधुकर पाटील
पतीचे नाव: मधुकर पाटील
घर क्रमांक : 29अ
वय : 72 लिंग : महिला
छायाचित्र उपलब्ध

687 NXV8040701
नाव : कोमल चक्रधर भाकरे
पतीचे नाव: चक्रधर भाकरे
घर क्रमांक : -
वय : 32 लिंग : महिला
छायाचित्र उपलब्ध

688 NXV8040651
नाव : तनुजा आब्दुल्ला काझी
वडिलांचे नाव: आब्दुल्ला काझी
घर क्रमांक : -
वय : 32 लिंग : महिला
छायाचित्र उपलब्ध

689 NXV4916227
नाव : अल्तमश शहेनशहा मोगल
वडिलांचे नाव: शहेनशहा मोगल
घर क्रमांक : 54
वय : 22 लिंग : पुरुष
छायाचित्र उपलब्ध

690 NXV8356149
नाव : केशरबाई अण्णा सुरवसे
पतीचे नाव: अण्णा सुरवसे
घर क्रमांक : 55-अ
वय : 65 लिंग : महिला
छायाचित्र उपलब्ध

691 NXV8281180
नाव : विद्या नितीन क्षीरसागर
पतीचे नाव: नितीन क्षीरसागर
घर क्रमांक : 61
वय : 32 लिंग : महिला
छायाचित्र उपलब्ध

692 NXV7638752
नाव : अंजली खंडू सुरवसे
पतीचे नाव: खंडू सुरवसे
घर क्रमांक : 65
वय : 35 लिंग : महिला
छायाचित्र उपलब्ध

693 LXX0963397
नाव : वैजीनाथ महादेव सुरवसे
वडिलांचे नाव: महादेव सुरवसे
घर क्रमांक : 65अ
वय : 46 लिंग : पुरुष
छायाचित्र उपलब्ध

694 NXV8281065
नाव : तानाजी सुरेश क्षीरसागर
वडिलांचे नाव: सुरेश क्षीरसागर
घर क्रमांक : 66
वय : 28 लिंग : पुरुष
छायाचित्र उपलब्ध

695 NXV8281156
नाव : रघुनाथ भिवा क्षीरसागर
वडिलांचे नाव: भिवा क्षीरसागर
घर क्रमांक : 68
वय : 40 लिंग : पुरुष
छायाचित्र उपलब्ध

696 NXV8281073
नाव : महानंदा रघुनाथ क्षीरसागर
पतीचे नाव: रघुनाथ क्षीरसागर
घर क्रमांक : 68
वय : 39 लिंग : महिला
छायाचित्र उपलब्ध

697 NXV7638786
नाव : दीपक नारायण पवार
वडिलांचे नाव: नारायण पवार
घर क्रमांक : 70
वय : 33 लिंग : पुरुष
छायाचित्र उपलब्ध

698 NXV8281032
नाव : शीतल ज्ञानेश्वर क्षीरसागर
पतीचे नाव: ज्ञानेश्वर क्षीरसागर
घर क्रमांक : 73
वय : 27 लिंग : महिला
छायाचित्र उपलब्ध

699 NXV7638737
नाव : इंद्रजीत मल्हारी सुरवसे
वडिलांचे नाव: मल्हारी सुरवसे
घर क्रमांक : 80
वय : 32 लिंग : पुरुष
छायाचित्र उपलब्ध

700 NXV8217010
नाव : मृणाली मल्हारी सुरवसे
वडिलांचे नाव: मल्हारी सुरवसे
घर क्रमांक : 80
वय : 30 लिंग : महिला
छायाचित्र उपलब्ध

701 NXV8040685
नाव : आरती आण्णा क्षिरसागर
पतीचे नाव: आण्णा क्षिरसागर
घर क्रमांक : -
वय : 33 लिंग : महिला
छायाचित्र उपलब्ध

702 NXV7638679
नाव : गणेश गोरख कांबळे
वडिलांचे नाव: गोरख कांबळे
घर क्रमांक : 84
वय : 33 लिंग : पुरुष
छायाचित्र उपलब्ध

703 NXV8180887
नाव : मंगल हनमंत कांबळे
पतीचे नाव: हनमंत कांबळे
घर क्रमांक : 86
वय : 35 लिंग : महिला
छायाचित्र उपलब्ध

704 NXV8281222
नाव : मीरा विजय क्षीरसागर
पतीचे नाव: विजय क्षीरसागर
घर क्रमांक : 87
वय : 39 लिंग : महिला
छायाचित्र उपलब्ध

705 NXV8281057
नाव : शीला तानाजी क्षीरसागर
पतीचे नाव: तानाजी क्षीरसागर
घर क्रमांक : 88
वय : 43 लिंग : महिला
छायाचित्र उपलब्ध

706 NXV8281115
नाव : लक्ष्मि संगीता क्षीरसागर
पतीचे नाव: संगीता क्षीरसागर
घर क्रमांक : 89
वय : 35 लिंग : महिला
छायाचित्र उपलब्ध

707 LXX0963371
नाव : वंदना देविदास मस्के
पतीचे नाव: देविदास मस्के
घर क्रमांक : 90
वय : 41 लिंग : महिला
छायाचित्र उपलब्ध

708 NXV8040644
नाव : तात्या दत्तू क्षिरसागर
वडिलांचे नाव: दत्तू क्षिरसागर
घर क्रमांक : -
वय : 31 लिंग : पुरुष
छायाचित्र उपलब्ध

709 NXV4930152
नाव : सुनीता सुभाष क्षीरसागर
पतीचे नाव: सुभाष रमेश क्षीरसागर
घर क्रमांक : 96
वय : 36 लिंग : महिला
छायाचित्र उपलब्ध

710 NXV8356099
नाव : रसिका महादेव क्षीरसागर
पतीचे नाव: महादेव क्षीरसागर
घर क्रमांक : 99अ
वय : 30 लिंग : महिला
छायाचित्र उपलब्ध

711 NXV4751004
नाव : सागर रंगनाथ कांबळे कांबळे
इतर: इंद्रजित मल्हारी सुरवसे
घर क्रमांक : 106
वय : 24 लिंग : पुरुष
छायाचित्र उपलब्ध

712 NXV7489453
नाव : बळवंत महादेव झिरसागर
वडिलांचे नाव: महादेव झिरसागर
घर क्रमांक : 106
वय : 52 लिंग : पुरुष
छायाचित्र उपलब्ध

713 NXV7638695
नाव : समाधान भानुदास क्षीरसागर
वडिलांचे नाव: भानुदास क्षीरसागर
घर क्रमांक : 107
वय : 31 लिंग : पुरुष
छायाचित्र उपलब्ध

714 NXV9963208
नाव : रेश्मा समाधान क्षीरसागर क्षीरसागर
पतीचे नाव: समाधान भानुदास क्षीरसागर
घर क्रमांक : 107
वय : 25 लिंग : महिला
छायाचित्र उपलब्ध

715 NXV7251697
नाव : वैशाली अजय क्षिरसागर
पतीचे नाव: अजय क्षिरसागर
घर क्रमांक : 108
वय : 36 लिंग : महिला
छायाचित्र उपलब्ध

716 NXV4749784
नाव : प्रवीण सखाराम कांबळे कांबळे
इतर: गणेश गोरख कांबळे
घर क्रमांक : 120
वय : 28 लिंग : पुरुष
छायाचित्र उपलब्ध

717 NXV8281131
नाव : नागनाथ भगवान क्षीरसागर
वडिलांचे नाव: भगवान क्षीरसागर
घर क्रमांक : 121
वय : 39 लिंग : पुरुष
छायाचित्र उपलब्ध

718 NXV8281149
नाव : जयश्री नागनाथ क्षीरसागर
पतीचे नाव: नागनाथ क्षीरसागर
घर क्रमांक : 121
वय : 38 लिंग : महिला
छायाचित्र उपलब्ध

719 NXV1597871
नाव : राणी सचीन भोंगडे
पतीचे नाव: सचीन भोंगडे
घर क्रमांक : 123
वय : 38 लिंग : महिला
छायाचित्र उपलब्ध

720 LXX0965053
नाव : रेखा अमर नाईकवाडी
पतीचे नाव: अमर नाईकवाडी
घर क्रमांक : 123
वय : 41 लिंग : महिला
छायाचित्र उपलब्ध

721 LXX0963942
नाव : अमर राजेंद्र नाईकवाडी
वडिलांचे नाव: राजेंद्र नाईकवाडी
घर क्रमांक : 123
वय : 48 लिंग : पुरुष
छायाचित्र उपलब्ध

722 NXV8040669
नाव : कमल हणमंत कसबे
पतीचे नाव: हणमंत कसबे
घर क्रमांक : -
वय : 35 लिंग : महिला
छायाचित्र उपलब्ध

723 NXV7638711
नाव : हर्षद सुभाष कसबे
वडिलांचे नाव: सुभाष कसबे
घर क्रमांक : 124
वय : 33 लिंग : पुरुष
छायाचित्र उपलब्ध

724 NXV7638802
नाव : किरण शहाजी कसबे
वडिलांचे नाव: शहाजी कसबे
घर क्रमांक : 125
वय : 33 लिंग : पुरुष
छायाचित्र उपलब्ध

725 NXV7638760
नाव : आकाश बाबासाहेब क्षीरसागर
वडिलांचे नाव: बाबासाहेब क्षीरसागर
घर क्रमांक : 127
वय : 32 लिंग : पुरुष
छायाचित्र उपलब्ध

726 NXV8281107
नाव : पवन दत्तात्रय झोंबाडे
वडिलांचे नाव: दत्तात्रय झोंबाडे
घर क्रमांक : 134
वय : 30 लिंग : पुरुष
छायाचित्र उपलब्ध

727 NXV8280992
नाव : रेश्मा पवन झोंबाडे
पतीचे नाव: पवन झोंबाडे
घर क्रमांक : 134
वय : 29 लिंग : महिला
छायाचित्र उपलब्ध

728 NXV8280976
नाव : रिजवाना सुभान नाईकवाडी
पतीचे नाव: सुभान नाईकवाडी
घर क्रमांक : 137
वय : 30 लिंग : महिला
छायाचित्र उपलब्ध

729 NXV8280950
नाव : अक्रम रहिमान काझी
वडिलांचे नाव: रहिमान काझी
घर क्रमांक : 138
वय : 28 लिंग : पुरुष
छायाचित्र उपलब्ध

730 NXV4843975
नाव : मोहम्मद्यासीन करीम काझी
आईचे नाव: रेश्मा काझी
घर क्रमांक : 138
वय : 24 लिंग : पुरुष
छायाचित्र उपलब्ध

731 NXV9663436
नाव : अबुकलम आखलाख काझी
वडिलांचे नाव: आखलाख काझी
घर क्रमांक : 141
वय : 52 लिंग : पुरुष
छायाचित्र उपलब्ध

732 NXV9663444
नाव : हबीब वकील काझी
वडिलांचे नाव: वकील काझी
घर क्रमांक : 142
वय : 56 लिंग : पुरुष
छायाचित्र उपलब्ध

733 NXV9663451
नाव : सत्तार हबीब काझी
वडिलांचे नाव: हबीब काझी
घर क्रमांक : 142
वय : 50 लिंग : पुरुष
छायाचित्र उपलब्ध

734 LXX0979351
नाव : बेगम सत्तार काझी
पतीचे नाव: सत्तार काझी
घर क्रमांक : 142
वय : 42 लिंग : महिला
छायाचित्र उपलब्ध

735 NXV0257087
नाव : नौशाद ईसाक काझी
वडिलांचे नाव: ईसाक काझी
घर क्रमांक : 143
वय : 64 लिंग : पुरुष
छायाचित्र उपलब्ध

736 NXV8280968
नाव : आशिया मुजफ्फर काझी
पतीचे नाव: मुजफ्फर काझी
घर क्रमांक : 143
वय : 28 लिंग : महिला
छायाचित्र उपलब्ध

737 NXV9663469
नाव : शहिजादीबी ईसाक काझी
पतीचे नाव: ईसाक काझी
घर क्रमांक : 143
वय : 85 लिंग : महिला
छायाचित्र उपलब्ध

738 NXV0257097
नाव : रईदाबी नौशाद काझी
पतीचे नाव: नौशाद काझी
घर क्रमांक : 143
वय : 59 लिंग : महिला
छायाचित्र उपलब्ध

739 NXV1597889
नाव : मुजफर नौशाद काझी
वडिलांचे नाव: नौशाद काझी
घर क्रमांक : 143
वय : 35 लिंग : पुरुष
छायाचित्र उपलब्ध

740 LXX0964791
नाव : शिवाजी दत्तात्रय कटकदौड
वडिलांचे नाव: दत्तात्रय कटकदौड
घर क्रमांक : 144
वय : 47 लिंग : पुरुष
छायाचित्र उपलब्ध

741 NXV0257108
नाव : हिराबाई दत्तू कटकदौन्ड
वडिलांचे नाव: दत्तू कटकदौन्ड
घर क्रमांक : 144
वय : 69 लिंग : महिला
छायाचित्र उपलब्ध

742 LXX0965715
नाव : शंकर दत्तू कटकदौन्ड
वडिलांचे नाव: दत्तू कटकदौन्ड
घर क्रमांक : 144
वय : 50 लिंग : पुरुष
छायाचित्र उपलब्ध

743 LXX0965228
नाव : लहु दत्तू कतकदौंड
वडिलांचे नाव: दत्तू कतकदौंड
घर क्रमांक : 144
वय : 43 लिंग : पुरुष
छायाचित्र उपलब्ध

744 NXV1597913
नाव : अंकुश दत्तू कतकदौंड
वडिलांचे नाव: दत्तू कतकदौंड
घर क्रमांक : 144
वय : 43 लिंग : पुरुष
छायाचित्र उपलब्ध

745 NXV1597897
नाव : मोहन दत्तू कटकदौंड
वडिलांचे नाव: दत्तू कटकदौंड
घर क्रमांक : 144
वय : 41 लिंग : पुरुष
छायाचित्र उपलब्ध

746 NXV1597905
नाव : सुनिता शिवाजी कटकदौंड
पतीचे नाव: शिवाजी कटकदौंड
घर क्रमांक : 144
वय : 39 लिंग : महिला
छायाचित्र उपलब्ध

747 NXV9409616
नाव : मनीषा कटकदौंड
पतीचे नाव: लहू कटकदौंड
घर क्रमांक : 144
वय : 37 लिंग : महिला
छायाचित्र उपलब्ध

748 LXX0965376
नाव : रत्ना शंकर कटकदौंड
पतीचे नाव: शंकर कटकदौंड
घर क्रमांक : 144
वय : 40 लिंग : महिला
छायाचित्र उपलब्ध

749 NXV0257116
नाव : गुरुनाथ लिंगय्या खंदारे
वडिलांचे नाव: लिंगय्या खंदारे
घर क्रमांक : 145
वय : 63 लिंग : पुरुष
छायाचित्र उपलब्ध

750 NXV0257124
नाव : संध्या गुरूनाथ खंदारे
पतीचे नाव: गुरूनाथ खंदारे
घर क्रमांक : 145
वय : 56 लिंग : महिला
छायाचित्र उपलब्ध

751 NXV1597921
नाव : सुधीर गुरूनाथ खांदारे
वडिलांचे नाव: गुरूनाथ खांदारे
घर क्रमांक : 145
वय : 37 लिंग : पुरुष
छायाचित्र उपलब्ध

752 NXV7020548
नाव : सचिन गुरूनाथ खंदारे
वडिलांचे नाव: गुरूनाथ खंदारे
घर क्रमांक : 145
वय : 35 लिंग : पुरुष
छायाचित्र उपलब्ध

753 NXV0257132
नाव : अप्पय्या लिंगय्या स्वामी
वडिलांचे नाव: लिंगय्या स्वामी
घर क्रमांक : 146
वय : 81 लिंग : पुरुष
छायाचित्र उपलब्ध

754 NXV0257140
नाव : सिधूबाई अपय्या स्वामी
पतीचे नाव: अपय्या स्वामी
घर क्रमांक : 146
वय : 76 लिंग : महिला
छायाचित्र उपलब्ध

755 LXX0979914
नाव : कन्हैया स्वामी
वडिलांचे नाव: सिंधु स्वामी
घर क्रमांक : 146
वय : 52 लिंग : पुरुष
छायाचित्र उपलब्ध

756 NXV1597947
नाव : सुनिल विश्वनाथ कटकदौड
वडिलांचे नाव: विश्वनाथ कटकदौड
घर क्रमांक : 147
वय : 37 लिंग : पुरुष
छायाचित्र उपलब्ध

757 NXV9663477
नाव : विश्वनाथ अर्जुन कटकदौन्ड
वडिलांचे नाव: अर्जुन कटकदौन्ड
घर क्रमांक : 147
वय : 66 लिंग : पुरुष
छायाचित्र उपलब्ध

758 NXV9663485
नाव : शैलजा विश्वानाथ कटकदौन्ड
पतीचे नाव: विश्वनाथ कटकदौन्ड
घर क्रमांक : 147
वय : 56 लिंग : महिला
छायाचित्र उपलब्ध

759 NXV7251713
नाव : अमोल विश्वनाथ कटकदौंड
वडिलांचे नाव: विश्वनाथ कटकदौंड
घर क्रमांक : 147
वय : 43 लिंग : पुरुष
छायाचित्र उपलब्ध

760 NXV9663493
नाव : नागनाथ लिंगाप्पा कटकदौन्ड
वडिलांचे नाव: लिगंप्पा कटकदौन्ड
घर क्रमांक : 149
वय : 61 लिंग : पुरुष
छायाचित्र उपलब्ध

761 LXX0979492
नाव : सुनिता नागनाथ कटकदौन्ड
पतीचे नाव: नागनाथ कटकदौन्ड
घर क्रमांक : 149
वय : 56 लिंग : महिला
छायाचित्र उपलब्ध

762 NXV9979733
नाव : प्रथमेश बिभीषण कटकदौंड कटकदौंड
वडिलांचे नाव: बिभीषण लिंगप्पा कटकदौंड
घर क्रमांक : 149
वय : 22 लिंग : पुरुष
छायाचित्र उपलब्ध

763 NXV9663543
नाव : वनमाला प्रभु कटकदौड
पतीचे नाव: प्रभु कटकदौड
घर क्रमांक : 151
वय : 76 लिंग : महिला
छायाचित्र उपलब्ध

764 LXX0965848
नाव : विलास प्रभु कटकदौड
वडिलांचे नाव: प्रभु कटकदौड
घर क्रमांक : 151
वय : 46 लिंग : पुरुष
छायाचित्र उपलब्ध

765 LXX0055954
नाव : उल्पा अशोक राजगुरू
पतीचे नाव: अशोक राजगुरू
घर क्रमांक : 152
वय : 53 लिंग : महिला
छायाचित्र उपलब्ध

766 NXV8281164
नाव : अंबादास अशोक राजगुरू
वडिलांचे नाव: अशोक राजगुरू
घर क्रमांक : 152
वय : 29 लिंग : पुरुष
छायाचित्र उपलब्ध

767 NXV7796071
नाव : शमिम इब्राहीम काझी
वडिलांचे नाव: इब्राहीम काझी
घर क्रमांक : 153
वय : 59 लिंग : पुरुष
छायाचित्र उपलब्ध

768 NXV9663568
नाव : जब्बार युसुफ काझी
वडिलांचे नाव: युसुफ काझी
घर क्रमांक : 154
वय : 67 लिंग : पुरुष
छायाचित्र उपलब्ध

769 NXV9663592
नाव : मुस्ताफा युसूफ काझी
वडिलांचे नाव: युसूफ काझी
घर क्रमांक : 154
वय : 59 लिंग : पुरुष
छायाचित्र उपलब्ध

770 NXV9663576
नाव : मुमशाह जब्बार काझी
पतीचे नाव: जब्बार काझी
घर क्रमांक : 154
वय : 57 लिंग : महिला
छायाचित्र उपलब्ध

771 NXV7796097
नाव : समिना मुस्तफा मुस्ताफा काझी
पतीचे नाव: मुस्ताफा काझी
घर क्रमांक : 154
वय : 53 लिंग : महिला
छायाचित्र उपलब्ध

772 NXV0257322
नाव : इमामबी बाबूलाल आत्तार
पतीचे नाव: बाबूलाल आत्तार
घर क्रमांक : 155
वय : 86 लिंग : महिला
छायाचित्र उपलब्ध

773 NXV0257314
नाव : हासिना ईन्नुस आत्तार
पतीचे नाव: ईन्नुस आत्तार
घर क्रमांक : 155
वय : 53 लिंग : महिला
छायाचित्र उपलब्ध

774 NXV8281024
नाव : रहीम युनुस आतार
वडिलांचे नाव: युनुस आतार
घर क्रमांक : 156
वय : 29 लिंग : पुरुष
छायाचित्र उपलब्ध

775 NXV0257330
नाव : ईन्नुस बाबुलाल अत्तार आत्तार
वडिलांचे नाव: बाबुलाल अत्तार आत्तार
घर क्रमांक : 156
वय : 57 लिंग : पुरुष
छायाचित्र उपलब्ध

776 NXV9663618
नाव : तोफिक रौफ काझी
वडिलांचे नाव: रौफ काझी
घर क्रमांक : 156
वय : 56 लिंग : पुरुष
छायाचित्र उपलब्ध

777 NXV7251747
नाव : दौलतबी मंजूर काझी
पतीचे नाव: मंजूर काझी
घर क्रमांक : 157
वय : 86 लिंग : महिला
छायाचित्र उपलब्ध

778 LXX0964544
नाव : निसार मंजूर काझी
वडिलांचे नाव: मंजूर काझी
घर क्रमांक : 157
वय : 59 लिंग : पुरुष
छायाचित्र उपलब्ध

779 LXX0964759
नाव : तसलीम निसार काझी
पतीचे नाव: निसार काझी
घर क्रमांक : 157
वय : 51 लिंग : महिला
छायाचित्र उपलब्ध

780 NXV9663626
नाव : जब्बार मंजुर काझी
वडिलांचे नाव: मंजुर काझी
घर क्रमांक : 158
वय : 63 लिंग : पुरुष
छायाचित्र उपलब्ध

781 NXV9663642
नाव : अब्दूल रशिद काझी
वडिलांचे नाव: रशिद काझी
घर क्रमांक : 160
वय : 76 लिंग : पुरुष
छायाचित्र उपलब्ध

782 NXV9663659
नाव : करिम अब्दुल काझी
वडिलांचे नाव: अब्दुल काझी
घर क्रमांक : 160
वय : 66 लिंग : पुरुष
छायाचित्र उपलब्ध

783 NXV7251754
नाव : मसरतबेगम अब्दुलगनी काझी
पतीचे नाव: अब्दुलगनी काझी
घर क्रमांक : 161
वय : 57 लिंग : महिला
छायाचित्र उपलब्ध

784 NXV4844171
नाव : अल्फिया फ़िरोज़ काझी
वडिलांचे नाव: फ़िरोज़ काझी
घर क्रमांक : 161
वय : 26 लिंग : महिला
छायाचित्र उपलब्ध

785 NXV9663675
नाव : अब्दुल गनी अब्दुलरहेमान काझी
वडिलांचे नाव: अब्दुलरहेमान काझी
घर क्रमांक : 161
वय : 66 लिंग : पुरुष
छायाचित्र उपलब्ध

786 LXX0965632
नाव : अमजद अब्दूलगणी काझी
वडिलांचे नाव: अब्दूलगणी काझी
घर क्रमांक : 161
वय : 43 लिंग : पुरुष
छायाचित्र उपलब्ध

787 NXV4702965
नाव : फिरोज अब्दुल गणी काझी
वडिलांचे नाव: अब्दुल गणी काझी
घर क्रमांक : 161
वय : 36 लिंग : पुरुष
छायाचित्र उपलब्ध

788 NXV7489461
नाव : तरनुम अमजद काझी
पतीचे नाव: अमजद काझी
घर क्रमांक : 161
वय : 36 लिंग : महिला
छायाचित्र उपलब्ध

789 NXV8356123
नाव : सुभाष नागनाथ साबळे
वडिलांचे नाव: नागनाथ साबळे
घर क्रमांक : 162
वय : 73 लिंग : पुरुष
छायाचित्र उपलब्ध

790 NXV0257463
नाव : सुरेखा सुभाष साबळे
पतीचे नाव: सुभाष साबळे
घर क्रमांक : 162
वय : 56 लिंग : महिला
छायाचित्र उपलब्ध

791 NXV0257483
नाव : सुषमा दिलिप साबळे
पतीचे नाव: दिलिप साबळे
घर क्रमांक : 163
वय : 56 लिंग : महिला
छायाचित्र उपलब्ध

792 NXV7638729
नाव : आनंद सतीश साबळे
वडिलांचे नाव: सतीश साबळे
घर क्रमांक : 164
वय : 33 लिंग : पुरुष
छायाचित्र उपलब्ध

793 NXV0257504
नाव : प्रयागबाई वसंत साबळे
पतीचे नाव: वसंत साबळे
घर क्रमांक : 164
वय : 71 लिंग : महिला
छायाचित्र उपलब्ध

794 NXV1597970
नाव : सतिश वसंत साबळे
वडिलांचे नाव: वसंत साबळे
घर क्रमांक : 164
वय : 61 लिंग : पुरुष
छायाचित्र उपलब्ध

795 NXV0257512
नाव : मंदाबाई सतिश साबळे
पतीचे नाव: सतिश साबळे
घर क्रमांक : 164
वय : 56 लिंग : महिला
छायाचित्र उपलब्ध

796 NXV8281206
नाव : अहमद रशीद काझी
वडिलांचे नाव: रशीद काझी
घर क्रमांक : 165
वय : 28 लिंग : पुरुष
छायाचित्र उपलब्ध

797 NXV4817904
नाव : नसरीन काझी
वडिलांचे नाव: रशीद काझी
घर क्रमांक : 165
वय : 24 लिंग : महिला
छायाचित्र उपलब्ध

798 NXV1597996
नाव : सुगराबी महमद काझी
पतीचे नाव: महमद काझी
घर क्रमांक : 165
वय : 91 लिंग : महिला
छायाचित्र उपलब्ध

799 NXV1598002
नाव : रशीइ महमद काझी
वडिलांचे नाव: महमद काझी
घर क्रमांक : 165
वय : 58 लिंग : पुरुष
छायाचित्र उपलब्ध

800 NXV9663691
नाव : सलीम इब्राहीम काझी
वडिलांचे नाव: इब्राहीम काझी
घर क्रमांक : 166
वय : 68 लिंग : पुरुष
छायाचित्र उपलब्ध

801 NXV9663709
नाव : नफीस बेगम सलीम काझी
पतीचे नाव: सलीम काझी
घर क्रमांक : 166
वय : 60 लिंग : महिला
छायाचित्र उपलब्ध

802 NXV8280935
नाव : अजहर फैजुलहक काझी
वडिलांचे नाव: फैजुलहक काझी
घर क्रमांक : 167
वय : 31 लिंग : पुरुष
छायाचित्र उपलब्ध

803 NXV4939583
नाव : रेश्मा अज़हर काझी
पतीचे नाव: अझहर फैजूलहक काझी
घर क्रमांक : 167
वय : 27 लिंग : महिला
छायाचित्र उपलब्ध

804 NXV0257611
नाव : मुमताजबी सलिम काझी
पतीचे नाव: सलिम काझी
घर क्रमांक : 167
वय : 51 लिंग : महिला
छायाचित्र उपलब्ध

805 NXV0257637
नाव : जुलेखा फैजुलहाक काझी
पतीचे नाव: फैजुलहाक काझी
घर क्रमांक : 167
वय : 49 लिंग : महिला
छायाचित्र उपलब्ध

806 NXV9663717
नाव : विमल विरनाथ स्वामी
पतीचे नाव: विरनाथ स्वामी
घर क्रमांक : 168
वय : 76 लिंग : महिला
छायाचित्र उपलब्ध

807 NXV9663741
नाव : विजय बाबूराव आपसिंगेकर
वडिलांचे नाव: बाबूराव आपसिंगेकर
घर क्रमांक : 169
वय : 51 लिंग : पुरुष
छायाचित्र उपलब्ध

808 LXX0056382
नाव : सहदेव अपसिंगकर
वडिलांचे नाव: बाबुराव अपसिंगकर
घर क्रमांक : 169
वय : 60 लिंग : पुरुष
छायाचित्र उपलब्ध

809 NXV8180895
नाव : सुभाष सहदेव अपसिंगकर
वडिलांचे नाव: सहदेव अपसिंगकर
घर क्रमांक : 169
वय : 30 लिंग : पुरुष
छायाचित्र उपलब्ध

810 NXV7795750
नाव : खतिजा युसूफ शेख
पतीचे नाव: युसूफ शेख
घर क्रमांक : 170
वय : 61 लिंग : महिला
छायाचित्र उपलब्ध

811 LXX0963561
नाव : आसिफ युसुफ शेख
वडिलांचे नाव: युसुफ शेख
घर क्रमांक : 170
वय : 41 लिंग : पुरुष
छायाचित्र उपलब्ध

812 NXV2404606
नाव : याकुब युसुफ शेख
वडिलांचे नाव: युसुफ शेख
घर क्रमांक : 170
वय : 35 लिंग : पुरुष
छायाचित्र उपलब्ध

813 NXV7489479
नाव : समद युसुफ शेख
वडिलांचे नाव: युसुफ शेख
घर क्रमांक : 170
वय : 34 लिंग : पुरुष
छायाचित्र उपलब्ध

814 LXX0966879
नाव : शिवाजी शिवमुर्ती बनकर
वडिलांचे नाव: शिवमुर्ती बनकर
घर क्रमांक : 173
वय : 42 लिंग : पुरुष
छायाचित्र उपलब्ध

815 NXV0257736
नाव : किसकिंदा नागनाथ पांचाळ
पतीचे नाव: नागनाथ पांचाळ
घर क्रमांक : 174
वय : 61 लिंग : महिला
छायाचित्र उपलब्ध

816 LXX0979419
नाव : धर्मराज नागनाथ पांचाळ
वडिलांचे नाव: नागनाथ पांचाळ
घर क्रमांक : 174
वय : 45 लिंग : पुरुष
छायाचित्र उपलब्ध

817 NXV1598028
नाव : बालाजी नागनाथ पांचाळ
वडिलांचे नाव: नागनाथ पांचाळ
घर क्रमांक : 174
वय : 38 लिंग : पुरुष
छायाचित्र उपलब्ध

818 NXV8217028
नाव : सोनाली बालाजी पांचाळ
पतीचे नाव: बालाजी पांचाळ
घर क्रमांक : 174
वय : 30 लिंग : महिला
छायाचित्र उपलब्ध

819 NXV4922068
नाव : शिवतेज धर्मराज पांचाळ
वडिलांचे नाव: धर्मराज नागनाथ पांचाळ
घर क्रमांक : 174
वय : 21 लिंग : पुरुष
छायाचित्र उपलब्ध

820 NXV0257760
नाव : बबन मल्लिकार्जुन नकाते
वडिलांचे नाव: मल्लिकार्जुन नकाते
घर क्रमांक : 175
वय : 68 लिंग : पुरुष
छायाचित्र उपलब्ध

821 NXV7251770
नाव : राजेंद्रं मल्लिकार्जुन नकाते
वडिलांचे नाव: मल्लिकार्जुन नकाते
घर क्रमांक : 175
वय : 64 लिंग : पुरुष
छायाचित्र उपलब्ध

822 NXV9663758
नाव : निलावती बबन नकाते
पतीचे नाव: बबन नकाते
घर क्रमांक : 175
वय : 61 लिंग : महिला
छायाचित्र उपलब्ध

823 NXV0257780
नाव : महाबळेश्वर मल्लिकार्जुन नकाते
वडिलांचे नाव: मल्लिकार्जुन नकाते
घर क्रमांक : 175
वय : 60 लिंग : पुरुष
छायाचित्र उपलब्ध

824 NXV7251788
नाव : रमादेवी राजेंद्रं नकाते
पतीचे नाव: राजेंद्रं नकाते
घर क्रमांक : 175
वय : 59 लिंग : महिला
छायाचित्र उपलब्ध

825 NXV0257790
नाव : परमेश्वर मल्लिकार्जुन नकाते
वडिलांचे नाव: मल्लिकार्जुन नकाते
घर क्रमांक : 175
वय : 57 लिंग : पुरुष
छायाचित्र उपलब्ध

826 LXX0980003
नाव : सुनिल बबन नकाते
वडिलांचे नाव: बबन नकाते
घर क्रमांक : 175
वय : 46 लिंग : पुरुष
छायाचित्र उपलब्ध

827 NXV1598044
नाव : भावना परमेश्वर नकाते
पतीचे नाव: परमेश्वर नकाते
घर क्रमांक : 175
वय : 41 लिंग : महिला
छायाचित्र उपलब्ध

828 NXV1598036
नाव : पूष्पा परमेश्वर नकाते
पतीचे नाव: परमेश्वर नकाते
घर क्रमांक : 175
वय : 38 लिंग : महिला
छायाचित्र उपलब्ध

829 LXX0986919
नाव : सतिश बब्रुवान नकाते
वडिलांचे नाव: बब्रुवान नकाते
घर क्रमांक : 175
वय : 38 लिंग : पुरुष
छायाचित्र उपलब्ध

830 NXV7638778
नाव : शिवराज महाबळेश्वर नकाते
वडिलांचे नाव: महाबळेश्वर नकाते
घर क्रमांक : 175
वय : 34 लिंग : पुरुष
छायाचित्र उपलब्ध

831 NXV7934243
नाव : लतिका सुनील नकाते
पतीचे नाव: सुनील नकाते
घर क्रमांक : 175
वय : 35 लिंग : महिला
छायाचित्र उपलब्ध

832 NXV8281172
नाव : सुकन्या परमेश्वर नकाते
पतीचे नाव: परमेश्वर नकाते
घर क्रमांक : 175
वय : 29 लिंग : महिला
छायाचित्र उपलब्ध

833 NXV4856621
नाव : सुदेश परमेश्वर नकाते
वडिलांचे नाव: परमेश्वर नकाते
घर क्रमांक : 175
वय : 22 लिंग : पुरुष
छायाचित्र उपलब्ध

834 NXV0257827
नाव : दयानंद दत्तात्रय नकाते
वडिलांचे नाव: दतात्रय नकाते
घर क्रमांक : 176
वय : 52 लिंग : पुरुष
छायाचित्र उपलब्ध

835 NXV2404754
नाव : चंद्रकला दयानंद नकाते
पतीचे नाव: दयानंद नकाते
घर क्रमांक : 176
वय : 47 लिंग : महिला
छायाचित्र उपलब्ध

836 NXV4702973
नाव : शशीकला मोहन राऊत
पतीचे नाव: मोहन राऊत
घर क्रमांक : 177 अ
वय : 50 लिंग : महिला
छायाचित्र उपलब्ध

837 NXV0257869
नाव : अंजना महाबळेश्वर नकाते
पतीचे नाव: महाबळेश्वर नकाते
घर क्रमांक : 177a
वय : 55 लिंग : महिला
छायाचित्र उपलब्ध

838 NXV0257879
नाव : इंदूबाई रामलिगं राऊत
पतीचे नाव: रामलिगं राऊत
घर क्रमांक : 177अ
वय : 77 लिंग : महिला
छायाचित्र उपलब्ध

839 LXX0967109
नाव : जयश्री नागनाथ राऊत
पतीचे नाव: नागनाथ राऊत
घर क्रमांक : 177अ
वय : 46 लिंग : महिला
छायाचित्र उपलब्ध

840 NXV9663774
नाव : नागनाथ रामलिंग राऊत
वडिलांचे नाव: रामलिंग राऊत
घर क्रमांक : 178
वय : 50 लिंग : पुरुष
छायाचित्र उपलब्ध

841 LXX0967216
नाव : बब्रुवान अण्णा राऊत
वडिलांचे नाव: अण्णा राऊत
घर क्रमांक : 179
वय : 70 लिंग : पुरुष
छायाचित्र उपलब्ध

842 NXV0257899
नाव : विमल बब्रुवान राऊत
पतीचे नाव: बब्रुवान राऊत
घर क्रमांक : 179
वय : 65 लिंग : महिला
छायाचित्र उपलब्ध

843 LXX0056648
नाव : महादेव भिमराव राऊत
वडिलांचे नाव: भिमराव राऊत
घर क्रमांक : 180
वय : 52 लिंग : पुरुष
छायाचित्र उपलब्ध

844 NXV7795776
नाव : आण्णासाहेब भिमराव राऊत
वडिलांचे नाव: भिमराव राऊत
घर क्रमांक : 180
वय : 49 लिंग : पुरुष
छायाचित्र उपलब्ध

845 LXX0967091
नाव : संगिता महादेव राऊत
पतीचे नाव: महादेव राऊत
घर क्रमांक : 180
वय : 48 लिंग : महिला
छायाचित्र उपलब्ध

846 LXX0967257
नाव : अर्चना अण्णासाहेब राऊत
पतीचे नाव: अण्णासाहेब राऊत
घर क्रमांक : 180
वय : 41 लिंग : महिला
छायाचित्र उपलब्ध

847 NXV7489487
नाव : अमोल भिमराव राउत
वडिलांचे नाव: भिमराव राउत
घर क्रमांक : 180
वय : 37 लिंग : पुरुष
छायाचित्र उपलब्ध

848 NXV8040677
नाव : शैला अमोल राऊत
पतीचे नाव: अमोल राऊत
घर क्रमांक : -
वय : 35 लिंग : महिला
छायाचित्र उपलब्ध

849 NXV9663782
नाव : बिभीषण काशीनाथ पांचाळ
वडिलांचे नाव: काशीनाथ पांचाळ
घर क्रमांक : 182
वय : 58 लिंग : पुरुष
छायाचित्र उपलब्ध

850 NXV7489495
नाव : सुरेखा बिभीषण पांचाळ
पतीचे नाव: बिभीषण पांचाळ
घर क्रमांक : 182
वय : 50 लिंग : महिला
छायाचित्र उपलब्ध

851 NXV4702981
नाव : नंदुबाई दशरथ कुंभार
पतीचे नाव: दशरथ कुंभार
घर क्रमांक : 183
वय : 42 लिंग : महिला
छायाचित्र उपलब्ध

852 NXV9663808
नाव : विमल दत्तात्रय पांचाळ
पतीचे नाव: दत्तात्रय पांचाळ
घर क्रमांक : 183
वय : 56 लिंग : महिला
छायाचित्र उपलब्ध

853 NXV1598051
नाव : शंभो दत्तात्रय पांचाळ
वडिलांचे नाव: दत्तात्रय पांचाळ
घर क्रमांक : 183
वय : 35 लिंग : पुरुष
छायाचित्र उपलब्ध

854 LXX0966119
नाव : मुक्ताबाई ज्ञानबा सुरडकर
पतीचे नाव: ज्ञानबा सुरडकर
घर क्रमांक : 184
वय : 59 लिंग : महिला
छायाचित्र उपलब्ध

855 LXX0964007
नाव : रामा ज्ञानोबा सुरडकर
वडिलांचे नाव: ज्ञानोबा सुरडकर
घर क्रमांक : 184
वय : 38 लिंग : पुरुष
छायाचित्र उपलब्ध

856 LXX0963363
नाव : हसिना अहमद पठाण
पतीचे नाव: अहमद पठाण
घर क्रमांक : 185
वय : 42 लिंग : महिला
छायाचित्र उपलब्ध

857 NXV1598069
नाव : महेबुब हुसेन शेख
वडिलांचे नाव: हुसेन शेख
घर क्रमांक : 187
वय : 69 लिंग : पुरुष
छायाचित्र उपलब्ध

858 NXV1598077
नाव : साबेराबी महेबुब शेख
पतीचे नाव: महेबुब शेख
घर क्रमांक : 187
वय : 63 लिंग : महिला
छायाचित्र उपलब्ध

859 NXV9663816
नाव : अकबर हसन शेख
वडिलांचे नाव: हसन शेख
घर क्रमांक : 187
वय : 61 लिंग : पुरुष
छायाचित्र उपलब्ध

860 LXX0979401
नाव : असलम अकबर शेख
पतीचे नाव: अकबर शेख
घर क्रमांक : 187
वय : 56 लिंग : महिला
छायाचित्र उपलब्ध

861 NXV8156499
नाव : गणी महेबुब शेख
वडिलांचे नाव: महेबुब शेख
घर क्रमांक : 187
वय : 36 लिंग : पुरुष
छायाचित्र उपलब्ध

862 NXV2404572
नाव : हुसेन अकबर शेख
वडिलांचे नाव: अकबर शेख
घर क्रमांक : 187
वय : 36 लिंग : पुरुष
छायाचित्र उपलब्ध

863 NXV4702999
नाव : सददाम अकबर शेख
वडिलांचे नाव: अकबर शेख
घर क्रमांक : 187
वय : 34 लिंग : पुरुष
छायाचित्र उपलब्ध

864 NXV8281040
नाव : अमीन महेबूब शेख
वडिलांचे नाव: महेबूब शेख
घर क्रमांक : 187
वय : 29 लिंग : पुरुष
छायाचित्र उपलब्ध

865 NXV9663832
नाव : ताजुद्दिन हसन शेख
वडिलांचे नाव: हसन शेख
घर क्रमांक : 188
वय : 56 लिंग : पुरुष
छायाचित्र उपलब्ध

866 NXV2404564
नाव : शाबेरा ताजुद्दिन शेख
वडिलांचे नाव: ताजुद्दिन शेख
घर क्रमांक : 188
वय : 51 लिंग : पुरुष
छायाचित्र उपलब्ध

867 NXV8156473
नाव : फरीद ताजोद्दिन शेख
वडिलांचे नाव: ताजोद्दिन शेख
घर क्रमांक : 188
वय : 31 लिंग : पुरुष
छायाचित्र उपलब्ध

868 NXV0258025
नाव : सैदाबी खाजुद्दिन शेख
पतीचे नाव: खाजुद्दिन शेख
घर क्रमांक : 189
वय : 55 लिंग : महिला
छायाचित्र उपलब्ध

869 NXV2405306
नाव : शाकीर खाजुद्दीन शेख
वडिलांचे नाव: खाजुद्दीन शेख
घर क्रमांक : 189
वय : 38 लिंग : पुरुष
छायाचित्र उपलब्ध

870 NXV4703005
नाव : जाकीर खाजोदिन शेख
वडिलांचे नाव: खाजोदिन शेख
घर क्रमांक : 189
वय : 34 लिंग : पुरुष
छायाचित्र उपलब्ध

871 NXV9663857
नाव : चंद्रकांत मारूती गोरे
वडिलांचे नाव: मारूती गोरे
घर क्रमांक : 190
वय : 61 लिंग : पुरुष
छायाचित्र उपलब्ध

872 NXV9663865
नाव : सुनिता चंद्रकांत गोरे
पतीचे नाव: चंद्रकांत गोरे
घर क्रमांक : 190
वय : 56 लिंग : महिला
छायाचित्र उपलब्ध

873 LXX0965525
नाव : अनिता धंनजय पवार
पतीचे नाव: धंनजय पवार
घर क्रमांक : 194
वय : 48 लिंग : महिला
छायाचित्र उपलब्ध

874 NXV9663899
नाव : लोचनाबाई बाबूराव गाडेकर
पतीचे नाव: बाबूराव गाडेकर
घर क्रमांक : 195
वय : 76 लिंग : महिला
छायाचित्र उपलब्ध

875 NXV0258116
नाव : बिरूदेव बाबूराव गाडेकर
वडिलांचे नाव: बाबूराव गाडेकर
घर क्रमांक : 195
वय : 55 लिंग : पुरुष
छायाचित्र उपलब्ध

876 NXV7795784
नाव : महादेव बाबूराव गाडेकर
वडिलांचे नाव: बाबूराव गाडेकर
घर क्रमांक : 195
वय : 53 लिंग : पुरुष
छायाचित्र उपलब्ध

877 NXV0258124
नाव : सुरवंता बिरूदेव गाडेकर
पतीचे नाव: बिरूदेव गाडेकर
घर क्रमांक : 195
वय : 52 लिंग : महिला
छायाचित्र उपलब्ध

878 NXV9663907
नाव : सुनंदा महादेव गाडेकर
पतीचे नाव: महादेव गाडेकर
घर क्रमांक : 195
वय : 50 लिंग : महिला
छायाचित्र उपलब्ध

879 NXV8356107
नाव : बाबुराव बिरुदेव गाडेकर
वडिलांचे नाव: बिरुदेव गाडेकर
घर क्रमांक : 195
वय : 33 लिंग : पुरुष
छायाचित्र उपलब्ध

880 NXV8341539
नाव : आशाबाई प्रकाश कारभारी
पतीचे नाव: प्रकाश कारभारी
घर क्रमांक : 195
वय : 58 लिंग : महिला
छायाचित्र उपलब्ध

881 NXV8341513
नाव : सिद्राम प्रकाश कारभारी
वडिलांचे नाव: प्रकाश कारभारी
घर क्रमांक : 195
वय : 27 लिंग : पुरुष
छायाचित्र उपलब्ध

882 NXV2404580
नाव : असदुल्ला अकबर सययड
वडिलांचे नाव: अकबर सय्यद
घर क्रमांक : 198
वय : 46 लिंग : पुरुष
छायाचित्र उपलब्ध

883 NXV9945874
नाव : निहाल असदुल्ला सय्यद
वडिलांचे नाव: असदुल्ला अकबर सय्यद
घर क्रमांक : 198
वय : 23 लिंग : पुरुष
छायाचित्र उपलब्ध

884 NXV9979923
नाव : अमन आदम सय्यद
आईचे नाव: सय्यद परवीन
घर क्रमांक : 198
वय : 23 लिंग : पुरुष
छायाचित्र उपलब्ध

885 NXV0258186
नाव : अकबर महामुद सय्यद
वडिलांचे नाव: महामुद सय्यद
घर क्रमांक : 198
वय : 76 लिंग : पुरुष
छायाचित्र उपलब्ध

886 NXV0258196
नाव : शाबीराबी अकबर सय्यद
पतीचे नाव: अकबर सय्यद
घर क्रमांक : 198
वय : 50 लिंग : महिला
छायाचित्र उपलब्ध

887 NXV9663923
नाव : आदम अकबर सय्यद
वडिलांचे नाव: अकबर सय्यद
घर क्रमांक : 198
वय : 50 लिंग : पुरुष
छायाचित्र उपलब्ध

888 LXX0965269
नाव : आशाबी असदुल्ला सय्यद
पतीचे नाव: असदुल्ला सय्यद
घर क्रमांक : 198
वय : 43 लिंग : महिला
छायाचित्र उपलब्ध

889 LXX0965293
नाव : परवीन आदम सय्यद
पतीचे नाव: आदम सय्यद
घर क्रमांक : 198
वय : 42 लिंग : महिला
छायाचित्र उपलब्ध

890 NXV0258223
नाव : अविदाबाई नागनाथ घोलकर
पतीचे नाव: नागनाथ घोलकर
घर क्रमांक : 199
वय : 64 लिंग : महिला
छायाचित्र उपलब्ध

891 LXX0963876
नाव : नागनाथ गणपती घोलकर
वडिलांचे नाव: गणपती घोलकर
घर क्रमांक : 199
वय : 56 लिंग : पुरुष
छायाचित्र उपलब्ध

892 NXV1598093
नाव : हणुमंत नागनाथ घोळकर
वडिलांचे नाव: नागनाथ घोळकर
घर क्रमांक : 199
वय : 39 लिंग : पुरुष
छायाचित्र उपलब्ध

893 NXV1598085
नाव : अनुरथ नागनाथ घोळकर
वडिलांचे नाव: नागनाथ घोळकर
घर क्रमांक : 199
वय : 35 लिंग : पुरुष
छायाचित्र उपलब्ध

894 NXV8420358
नाव : रुपाली अनुरथ घोलकर
पतीचे नाव: अनुरथ घोलकर
घर क्रमांक : 199
वय : 31 लिंग : महिला
छायाचित्र उपलब्ध

895 NXV0258255
नाव : चंद्रकांत भगवान देशमाने
वडिलांचे नाव: भगवान देशमाने
घर क्रमांक : 201
वय : 73 लिंग : पुरुष
छायाचित्र उपलब्ध

896 NXV0258265
नाव : कोंडाबाई चंद्रकांत देशमाने
पतीचे नाव: चंद्रकांत देशमाने
घर क्रमांक : 201
वय : 68 लिंग : महिला
छायाचित्र उपलब्ध

897 NXV1598101
नाव : ज्ञानेश्वर चंद्रकांत देशमाने
वडिलांचे नाव: चंद्रकांत देशमाने
घर क्रमांक : 201
वय : 37 लिंग : पुरुष
छायाचित्र उपलब्ध

898 NXV0258285
नाव : बाळकृष्ण सिद्राम राऊत
वडिलांचे नाव: सिद्राम राऊत
घर क्रमांक : 202
वय : 78 लिंग : पुरुष
छायाचित्र उपलब्ध

899 LXX0964361
नाव : शोभा संजय राऊत
पतीचे नाव: संजय राऊत
घर क्रमांक : 202
वय : 46 लिंग : महिला
छायाचित्र उपलब्ध

900 LXX0964213
नाव : सुभाष बाळकृष्ण राऊत
वडिलांचे नाव: बाळकृष्ण राऊत
घर क्रमांक : 202
वय : 46 लिंग : पुरुष
छायाचित्र उपलब्ध

901 LXX0965392
नाव : अनिता उमेश राऊत
पतीचे नाव: उमेश राऊत
घर क्रमांक : 202
वय : 41 लिंग : महिला
छायाचित्र उपलब्ध

902 NXV1598127
नाव : सुदर्शना सुभाष राऊत
पतीचे नाव: सुभाष राऊत
घर क्रमांक : 202
वय : 38 लिंग : महिला
छायाचित्र उपलब्ध

903 NXV8281123
नाव : बालाजी संजय राऊत
वडिलांचे नाव: संजय राऊत
घर क्रमांक : 202
वय : 28 लिंग : पुरुष
छायाचित्र उपलब्ध

904 NXV9663956
नाव : राजकूमार सिद्राम राऊत
वडिलांचे नाव: सिद्राम राऊत
घर क्रमांक : 203
वय : 66 लिंग : पुरुष
छायाचित्र उपलब्ध

905 NXV9663964
नाव : मिनाक्षी राजकूमार राऊत
पतीचे नाव: राजकुमार राऊत
घर क्रमांक : 203
वय : 64 लिंग : महिला
छायाचित्र उपलब्ध

906 NXV1598135
नाव : नागशे राजेद्र राऊत
वडिलांचे नाव: राजेद्र राऊत
घर क्रमांक : 203
वय : 36 लिंग : पुरुष
छायाचित्र उपलब्ध

907 NXV8280984
नाव : मयुरी नागेश राऊत
पतीचे नाव: नागेश राऊत
घर क्रमांक : 203
वय : 31 लिंग : महिला
छायाचित्र उपलब्ध

908 NXV9663972
नाव : निर्मला रामकृष्ण राऊत
पतीचे नाव: रामकृष्ण राऊत
घर क्रमांक : 204
वय : 76 लिंग : महिला
छायाचित्र उपलब्ध

909 NXV0258394
नाव : अण्णासाहेब रामकृष्ण राऊत
वडिलांचे नाव: रामकृष्ण राऊत
घर क्रमांक : 204
वय : 49 लिंग : पुरुष
छायाचित्र उपलब्ध

910 LXX0967240
नाव : मिना आण्णासाहेब राऊत
पतीचे नाव: आण्णासाहेब राऊत
घर क्रमांक : 204
वय : 41 लिंग : महिला
छायाचित्र उपलब्ध

911 NXV2404978
नाव : सुर्वणा राजेंद्र ढेकणे
पतीचे नाव: राजेंद्र ढेकणे
घर क्रमांक : 205
वय : 40 लिंग : महिला
छायाचित्र उपलब्ध

912 NXV0258413
नाव : विजया सगरे
पतीचे नाव: बाळासाहेब सगरे
घर क्रमांक : 205
वय : 61 लिंग : महिला
छायाचित्र उपलब्ध

913 NXV0258421
नाव : सोमनाथ ज्ञानोबा सगरे
वडिलांचे नाव: ज्ञानोबा सगरे
घर क्रमांक : 206
वय : 69 लिंग : पुरुष
छायाचित्र उपलब्ध

914 LXX0057208
नाव : गंगाबाई महादेव राऊत
पतीचे नाव: महादेव राऊत
घर क्रमांक : 207
वय : 84 लिंग : महिला
छायाचित्र उपलब्ध

915 NXV0258453
नाव : प्रकाश महादेव राऊत
वडिलांचे नाव: महादेव राऊत
घर क्रमांक : 207
वय : 53 लिंग : पुरुष
छायाचित्र उपलब्ध

916 LXX0965319
नाव : आशा प्रकाश राऊत
पतीचे नाव: प्रकाश राऊत
घर क्रमांक : 207
वय : 49 लिंग : महिला
छायाचित्र उपलब्ध

917 LXX0057265
नाव : महादेव विश्वनाथ पाचांळ
वडिलांचे नाव: विश्वनाथ पाचांळ
घर क्रमांक : 208
वय : 61 लिंग : पुरुष
छायाचित्र उपलब्ध

918 LXX0980540
नाव : पार्वती महादेव पाचांळ
पतीचे नाव: महादेव पाचांळ
घर क्रमांक : 208
वय : 58 लिंग : महिला
छायाचित्र उपलब्ध

919 LXX0964346
नाव : जनार्धन महादेव पांचाळ
वडिलांचे नाव: महादेव पांचाळ
घर क्रमांक : 208
वय : 46 लिंग : पुरुष
छायाचित्र उपलब्ध

920 LXX0979666
नाव : गोवर्धन महादेव पांचाळ
वडिलांचे नाव: महादेव पांचाळ
घर क्रमांक : 208
वय : 44 लिंग : पुरुष
छायाचित्र उपलब्ध

921 NXV7795792
नाव : सारिका जर्नादन पांचाळ
पतीचे नाव: जर्नादन पांचाळ
घर क्रमांक : 208
वय : 36 लिंग : महिला
छायाचित्र उपलब्ध

922 NXV4703013
नाव : ज्ञानदेव महादेव सुतार
वडिलांचे नाव: महादेव सुतार
घर क्रमांक : 208
वय : 35 लिंग : पुरुष
छायाचित्र उपलब्ध

923 NXV9663998
नाव : प्रभावती मुकुंद बारगजे
पतीचे नाव: मुकुंद बारगजे
घर क्रमांक : 209
वय : 63 लिंग : महिला
छायाचित्र उपलब्ध

924 NXV0258562
नाव : संगिता राजकुमार बामणे
पतीचे नाव: राजकुमार बामणे
घर क्रमांक : 210
वय : 53 लिंग : महिला
छायाचित्र उपलब्ध

925 NXV4817656
नाव : नरसिंग बामणे
वडिलांचे नाव: राजकुमार बामणे
घर क्रमांक : 210
वय : 21 लिंग : पुरुष
छायाचित्र उपलब्ध

926 NXV1598150
नाव : सुप्रिया विजयकुमार बाबणे
पतीचे नाव: विजयकुमार बाबणे
घर क्रमांक : 211
वय : 36 लिंग : महिला
छायाचित्र उपलब्ध

927 NXV0258582
नाव : भगवान संभाजी बामणे
वडिलांचे नाव: संभाजी बामणे
घर क्रमांक : 211
वय : 67 लिंग : पुरुष
छायाचित्र उपलब्ध

928 NXV1598143
नाव : मंदाकिनी भगवान बामणे
पतीचे नाव: भगवान बामणे
घर क्रमांक : 211
वय : 59 लिंग : महिला
छायाचित्र उपलब्ध

929 NXV9664004
नाव : विजयकुमार भगवान बामणे
वडिलांचे नाव: भगवान बामणे
घर क्रमांक : 211
वय : 49 लिंग : पुरुष
छायाचित्र उपलब्ध

930 LXX0964973
नाव : सिध्देश्वर शिवय्या स्वामी
वडिलांचे नाव: शिवय्या स्वामी
घर क्रमांक : 212
वय : 45 लिंग : पुरुष
छायाचित्र उपलब्ध

931 NXV7638620
नाव : नासिरा बाबा नाईकवाडी
पतीचे नाव: बाबा नाईकवाडी
घर क्रमांक : 212
वय : 36 लिंग : महिला
छायाचित्र उपलब्ध

932 NXV0258603
नाव : विमलताई शिवय्या स्वामी
पतीचे नाव: शिवय्या स्वामी
घर क्रमांक : 212
वय : 86 लिंग : महिला
छायाचित्र उपलब्ध

933 NXV9664012
नाव : रामेश्वर शिवय्या स्वामी
वडिलांचे नाव: शिवय्या स्वामी
घर क्रमांक : 212
वय : 50 लिंग : पुरुष
छायाचित्र उपलब्ध

934 LXX0964916
नाव : संगिता रामेश्वर स्वामी
पतीचे नाव: रामेश्वर स्वामी
घर क्रमांक : 212
वय : 43 लिंग : महिला
छायाचित्र उपलब्ध

935 NXV4703021
नाव : परमेश्वर शिवलिंग स्वामी
वडिलांचे नाव: शिवलिंग स्वामी
घर क्रमांक : 212
वय : 42 लिंग : पुरुष
छायाचित्र उपलब्ध

936 NXV2405157
नाव : अश्विनी परमेश्वर स्वामी
पतीचे नाव: परमेश्वर स्वामी
घर क्रमांक : 212
वय : 39 लिंग : महिला
छायाचित्र उपलब्ध

937 NXV7795800
नाव : संजय संभूलिगं स्वामी
वडिलांचे नाव: संभूलिगं स्वामी
घर क्रमांक : 213
वय : 61 लिंग : पुरुष
छायाचित्र उपलब्ध

938 NXV0258645
नाव : बाळू बाबूराव बिडवे
वडिलांचे नाव: बाबूराव बिडवे
घर क्रमांक : 214
वय : 61 लिंग : पुरुष
छायाचित्र उपलब्ध

939 NXV9172396
नाव : गोपाळ राजू बिडवे
वडिलांचे नाव: राजू बिडवे
घर क्रमांक : 214
वय : 34 लिंग : पुरुष
छायाचित्र उपलब्ध

940 LXX0979393
नाव : रजंना सुधाकर अक्कलकोटे
पतीचे नाव: सुधाकर अक्कलकोटे
घर क्रमांक : 215
वय : 53 लिंग : महिला
छायाचित्र उपलब्ध

941 NXV0258651
नाव : श्रीरंग शिवलिगं ढेकणे
वडिलांचे नाव: शिवलिगं ढेकणे
घर क्रमांक : 215
वय : 91 लिंग : पुरुष
छायाचित्र उपलब्ध

942 NXV0258661
नाव : काविराबाई श्रींरंग ढेकणे
पतीचे नाव: श्रीरंग ढेकणे
घर क्रमांक : 215
वय : 84 लिंग : महिला
छायाचित्र उपलब्ध

943 NXV0258671
नाव : राजेद्रं श्रींरंग ढेकणे
वडिलांचे नाव: श्रीरंग ढेकणे
घर क्रमांक : 215
वय : 50 लिंग : पुरुष
छायाचित्र उपलब्ध

944 LXX0979427
नाव : संजय श्रीरंग ढेकणे
वडिलांचे नाव: श्रीरंग ढेकणे
घर क्रमांक : 215
वय : 42 लिंग : पुरुष
छायाचित्र उपलब्ध

945 NXV9664046
नाव : रामा विठोबा डुकरे
वडिलांचे नाव: विठोबा डुकरे
घर क्रमांक : 217
वय : 53 लिंग : पुरुष
छायाचित्र उपलब्ध

946 LXX0964494
नाव : जयश्री रामा डुकरे
पतीचे नाव: रामा डुकरे
घर क्रमांक : 217
वय : 50 लिंग : महिला
छायाचित्र उपलब्ध

947 NXV0258702
नाव : शांताबाई राजकुमार नरूळे
पतीचे नाव: राजकुमार नरूळे
घर क्रमांक : 218
वय : 64 लिंग : महिला
छायाचित्र उपलब्ध

948 LXX0965103
नाव : राजकूमार महादेव नरूळे
वडिलांचे नाव: महादेव नरूळे
घर क्रमांक : 218
वय : 63 लिंग : पुरुष
छायाचित्र उपलब्ध

949 NXV7638745
नाव : सिद्धेश्वर राजकुमार नरुळे
वडिलांचे नाव: राजकुमार नरुळे
घर क्रमांक : 218
वय : 33 लिंग : पुरुष
छायाचित्र उपलब्ध

950 NXV0258710
नाव : प्रयागबाई रघुनाथ गोरे
पतीचे नाव: रघुनाथ गोरे
घर क्रमांक : 221
वय : 73 लिंग : महिला
छायाचित्र उपलब्ध

951 NXV0258736
नाव : गोपाळ रघूनाथ गोरे
वडिलांचे नाव: रघूनाथ गोरे
घर क्रमांक : 221
वय : 50 लिंग : पुरुष
छायाचित्र उपलब्ध

952 NXV0258744
नाव : शारदा बापू कोपे
पतीचे नाव: बापू कोपे
घर क्रमांक : 222
वय : 66 लिंग : महिला
छायाचित्र उपलब्ध

953 NXV9667106
नाव : बलभिम शिवाप्पा कोपे
वडिलांचे नाव: शिवाप्पा कोपे
घर क्रमांक : 223
वय : 61 लिंग : पुरुष
छायाचित्र उपलब्ध

954 NXV9667114
नाव : सुधामती बलभिम कोपे
पतीचे नाव: बलभिम कोपे
घर क्रमांक : 223
वय : 51 लिंग : महिला
छायाचित्र उपलब्ध

955 LXX0964924
नाव : गोकर्ण सिद्धेश्वर स्वामी
पतीचे नाव: सिद्धेश्वर स्वामी
घर क्रमांक : 224
वय : 40 लिंग : महिला
छायाचित्र उपलब्ध

956 NXV9667122
नाव : मारूती शिवाप्पा कोपे
वडिलांचे नाव: शिवाप्पा कोपे
घर क्रमांक : 224
वय : 66 लिंग : पुरुष
छायाचित्र उपलब्ध

957 NXV9667130
नाव : ललिता मारूती कोपे
पतीचे नाव: मारूती कोपे
घर क्रमांक : 224
वय : 50 लिंग : महिला
छायाचित्र उपलब्ध

958 NXV9667148
नाव : जयराम शिवाप्पा कोपे
वडिलांचे नाव: शिवाप्पा कोपे
घर क्रमांक : 225
वय : 73 लिंग : पुरुष
छायाचित्र उपलब्ध

959 NXV9667155
नाव : जनाबाई जयराम कोपे
पतीचे नाव: जयराम कोपे
घर क्रमांक : 225
वय : 69 लिंग : महिला
छायाचित्र उपलब्ध

960 NXV2212777
नाव : नागनाथ जयराम कोपे
वडिलांचे नाव: जयराम कोपे
घर क्रमांक : 225
वय : 36 लिंग : पुरुष
छायाचित्र उपलब्ध

961 NXV7489511
नाव : राजेश नागनाथ बिडवे
वडिलांचे नाव: नागनाथ बिडवे
घर क्रमांक : 226
वय : 50 लिंग : पुरुष
छायाचित्र उपलब्ध

962 NXV7795818
नाव : बाळू शिवाप्पा कोपे
वडिलांचे नाव: शिवाप्पा कोपे
घर क्रमांक : 226
वय : 76 लिंग : पुरुष
छायाचित्र उपलब्ध

963 NXV9667163
नाव : पद्मिन बाळू कोपे
पतीचे नाव: बाळू कोपे
घर क्रमांक : 226
वय : 71 लिंग : महिला
छायाचित्र उपलब्ध

964 NXV9667171
नाव : वैजिनाथ रामलिगं सगरे
वडिलांचे नाव: रामलिगं सगरे
घर क्रमांक : 227
वय : 65 लिंग : पुरुष
छायाचित्र उपलब्ध

965 NXV9667189
नाव : निर्मला वैजिनाथ सगरे
पतीचे नाव: वैजिनाथ सगरे
घर क्रमांक : 227
वय : 57 लिंग : महिला
छायाचित्र उपलब्ध

966 NXV1598168
नाव : समाधान सुरेश सगरे
वडिलांचे नाव: सुरेश सगरे
घर क्रमांक : 229
वय : 38 लिंग : पुरुष
छायाचित्र उपलब्ध

967 LXX0965012
नाव : शकुंतला सहदेव अपसिंगकर
पतीचे नाव: सहदेव परिट
घर क्रमांक : 311
वय : 50 लिंग : महिला
छायाचित्र उपलब्ध

968 NXV8356073
नाव : अभिमान रामा कठारे
वडिलांचे नाव: रामा कठारे
घर क्रमांक : 431
वय : 52 लिंग : पुरुष
छायाचित्र उपलब्ध

969 NXV4905683
नाव : श्रीकांत दयानंद स्वामी
वडिलांचे नाव: दयानंद सिदराम स्वामी
घर क्रमांक : 464
वय : 26 लिंग : पुरुष
छायाचित्र उपलब्ध

970 NXV8420374
नाव : रेश्मा दत्तात्रय झोंबाडे
पतीचे नाव: दत्तात्रय झोंबाडे
घर क्रमांक : 487
वय : 29 लिंग : महिला
छायाचित्र उपलब्ध

971 NXV2404796
नाव : प्रविण राजेद्र गुरव
वडिलांचे नाव: राजेद्र गुरव
घर क्रमांक : 599
वय : 35 लिंग : पुरुष
छायाचित्र उपलब्ध

972 NXV8356115
नाव : आकाश नागनाथ कटकदौंड
वडिलांचे नाव: नागनाथ कटकदौंड
घर क्रमांक : 641
वय : 28 लिंग : पुरुष
छायाचित्र उपलब्ध

973 NXV7934235
नाव : सुनिता धर्मराज पांचाळ
पतीचे नाव: धर्मराज पांचाळ
घर क्रमांक : 732
वय : 40 लिंग : महिला
छायाचित्र उपलब्ध

974 NXV8156481
नाव : पल्लवी नवनाथ घोलकर
पतीचे नाव: नवनाथ घोलकर
घर क्रमांक : 911
वय : 32 लिंग : महिला
छायाचित्र उपलब्ध

975 NXV0258879
नाव : विमल फुलचंद चादरे
पतीचे नाव: फूलंचद चादरे
घर क्रमांक : 1961
वय : 69 लिंग : महिला
छायाचित्र उपलब्ध

976 LXX0966705
नाव : यशवंत फुलचंद चादरे
वडिलांचे नाव: फुलचंद चादरे
घर क्रमांक : 1961
वय : 47 लिंग : पुरुष
छायाचित्र उपलब्ध

977 LXX0966093
नाव : दत्तात्रय फुलचंद चादरे
वडिलांचे नाव: फुलचंद चादरे
घर क्रमांक : 1961
वय : 47 लिंग : पुरुष
छायाचित्र उपलब्ध

978 NXV2405116
नाव : कविता यंशवत चादरे
पतीचे नाव: यंशवत चादरे
घर क्रमांक : 1961
वय : 41 लिंग : महिला
छायाचित्र उपलब्ध

979 NXV2405108
नाव : रेखा दत्ता चादरे
पतीचे नाव: दत्ता चादरे
घर क्रमांक : 1961
वय : 37 लिंग : महिला
छायाचित्र उपलब्ध

980 NXV1598176
नाव : खंडु रंगनाथ घोळकर
वडिलांचे नाव: रंगनाथ घोळकर
घर क्रमांक : 1991
वय : 42 लिंग : पुरुष
छायाचित्र उपलब्ध

981 NXV0258330
नाव : भागीरथी भारत राऊत
पतीचे नाव: भारत राऊत
घर क्रमांक : 2021
वय : 66 लिंग : महिला
छायाचित्र उपलब्ध

982 NXV9667197
नाव : उमशे भारत राऊत
वडिलांचे नाव: भारत राऊत
घर क्रमांक : 2021
वय : 48 लिंग : पुरुष
छायाचित्र उपलब्ध

983 NXV0258889
नाव : लता सगरे
पतीचे नाव: शंकर सगरे
घर क्रमांक : 2061
वय : 73 लिंग : महिला
छायाचित्र उपलब्ध

984 LXX0057232
नाव : सुगलाबाई सहदेव राऊत
पतीचे नाव: सहदेव राऊत
घर क्रमांक : 2071
वय : 84 लिंग : महिला
छायाचित्र उपलब्ध

985 NXV9667205
नाव : प्रमोद सहदेव राऊत
वडिलांचे नाव: सहदेव राऊत
घर क्रमांक : 2071
वय : 52 लिंग : पुरुष
छायाचित्र उपलब्ध

986 LXX0965665
नाव : शशिकला निलेश राऊत
पतीचे नाव: निलेश राऊत
घर क्रमांक : 207-2
वय : 44 लिंग : महिला
छायाचित्र उपलब्ध

987 LXX0965566
नाव : महेश नामदेव राऊत
वडिलांचे नाव: नामदेव राऊत
घर क्रमांक : 207-2
वय : 43 लिंग : पुरुष
छायाचित्र उपलब्ध

988 NXV2404895
नाव : सुनिता महेश राउत
पतीचे नाव: महेश राउत
घर क्रमांक : 207.2
वय : 36 लिंग : महिला
छायाचित्र उपलब्ध

989 LXX0057257
नाव : शांताबाई नामदेव राऊत
पतीचे नाव: नामदेव राऊत
घर क्रमांक : 2072
वय : 61 लिंग : महिला
छायाचित्र उपलब्ध

990 NXV0258926
नाव : यशोदा नानासाहेब राऊत
पतीचे नाव: नानासाहेब राऊत
घर क्रमांक : 2073
वय : 75 लिंग : महिला
छायाचित्र उपलब्ध

991 NXV0258934
नाव : अनिल सोमनाथ राऊत
वडिलांचे नाव: सोमनाथ राऊत
घर क्रमांक : 2074
वय : 58 लिंग : पुरुष
छायाचित्र उपलब्ध

992 NXV0258942
नाव : अशोक सोमनाथ राऊत
वडिलांचे नाव: सोमनाथ राऊत
घर क्रमांक : 2074
वय : 51 लिंग : पुरुष
छायाचित्र उपलब्ध

993 NXV0258958
नाव : कांताबाई अशोक राऊत
पतीचे नाव: अशोक राऊत
घर क्रमांक : 2074
वय : 51 लिंग : महिला
छायाचित्र उपलब्ध

994 LXX0965343
नाव : आशा अनिल राऊत
पतीचे नाव: अनिल राऊत
घर क्रमांक : 2074
वय : 48 लिंग : महिला
छायाचित्र उपलब्ध

995 LXX0963892
नाव : नागनाथ दिनानाथ बिडवे
वडिलांचे नाव: दिनानाथ बिडवे
घर क्रमांक : 214-1अ
वय : 81 लिंग : पुरुष
छायाचित्र उपलब्ध

996 NXV8208233
नाव : गायत्री राजेश बिडवे
पतीचे नाव: राजेश बिडवे
घर क्रमांक : 214-1-अ
वय : 44 लिंग : महिला
छायाचित्र उपलब्ध

997 NXV0258968
नाव : पगाबाई रंगनाथ घोलकर
पतीचे नाव: रंगनाथ घोलकर
घर क्रमांक : 19911
वय : 76 लिंग : महिला
छायाचित्र उपलब्ध

998 NXV8343360
नाव : प्रणिता संतोष घोलकर
पतीचे नाव: संतोष घोलकर
घर क्रमांक : 19911
वय : 29 लिंग : महिला
छायाचित्र उपलब्ध

999 NXV8343352
नाव : संतोष रंगनाथ घोलकर
वडिलांचे नाव: रंगनाथ घोलकर
घर क्रमांक : 19911-2
वय : 37 लिंग : पुरुष
छायाचित्र उपलब्ध

1000 NXV5189667
नाव : ओंकार निलेश राऊत
वडिलांचे नाव: निलेश राऊत
घर क्रमांक : 2072
वय : 20 लिंग : पुरुष
छायाचित्र उपलब्ध

1001 NXV5210885
नाव : वैष्णवी निलेश राऊत
आईचे नाव: शशिकला निलेश राऊत
घर क्रमांक : 453
वय : 22 लिंग : महिला
छायाचित्र उपलब्ध

1002 NXV5215074
नाव : प्रणव कटकदौंड
वडिलांचे नाव: बिभीषण कटकदौंड
घर क्रमांक : 149
वय : 20 लिंग : पुरुष
छायाचित्र उपलब्ध

1003 NXV5219829
नाव : आसमा फरीद शेख
पतीचे नाव: फरीद शेख
घर क्रमांक : 1010
वय : 25 लिंग : महिला
छायाचित्र उपलब्ध

1004 NXV5219233
नाव : शोयब गणी शेख
वडिलांचे नाव: गणी महबूब शेख
घर क्रमांक : आपसिंगा
वय : 22 लिंग : पुरुष
छायाचित्र उपलब्ध

1005 NXV5234141
नाव : महादेव सिद्देश्वर स्वामी स्वामी
वडिलांचे नाव: सिद्देश्वर शिवलिंग कपाळे कपाळे
घर क्रमांक : 40
वय : 22 लिंग : पुरुष
छायाचित्र उपलब्ध

1006 YQA8394470
नाव : कांचन महादेव क्षीरसागर
पतीचे नाव: महादेव क्षीरसागर
घर क्रमांक : 25
वय : 36 लिंग : महिला
छायाचित्र उपलब्ध

1007 YQA8394462
नाव : महादेव भाऊ क्षीरसागर
वडिलांचे नाव: भाऊसाहेब क्षीरसागर
घर क्रमांक : 52
वय : 36 लिंग : पुरुष
छायाचित्र उपलब्ध

1008 NXV5294780
नाव : रोहन राजेंद्र ढेकणे
वडिलांचे नाव: राजेंद्र ढेकणे
घर क्रमांक : 215
वय : 20 लिंग : पुरुष
छायाचित्र उपलब्ध

मतदारांचा सारांश

A) मतदारांची संख्या

		यादी प्रकार	यादी ओळख	मतदारांची संख्या			
				पुरुष	महिला	तृतिय पंथी	एकूण
I	मूळ यादी	मूळ यादी	विशेष सखोल पुनरिक्षण २०२६ च्या अंतर्गत तयार करण्यात आलेली प्रारूप मतदार यादी	528	480	0	1008
				528	480	0	1008

मतदार नोंदणी अधिकाऱ्याची स्वाक्षरी