मतदार यादी 2026 S13 महाराष्ट्र

विधानसभा मतदारसंघाचा क्रमांक , नाव व आरक्षण स्थिती : 27 - जळगांव (जामोद) (सर्वसाधारण)	यादी भाग क्रमांक : 199
ज्या लोकसभा मतदारसंघात अंतर्भुत आहे त्या लोकसभा मतदारसंघाचा क्रमांक व नाव आणि आरक्षण स्थिती : 5 - बुलढाणा (सर्वसाधारण)	

1. पुनरीक्षणाचा तपशील

पुनरीक्षणाचे वर्ष	**2026**	**यादी ओळख** विशेष सखोल पुनरिक्षण २०२६ च्या अंतर्गत तयार करण्यात आलेली प्रारूप मतदार यादी
अहर्ता दिनांक	**01-10-2026**	
पुनरिक्षणाचा प्रकार	**विशेष सखोल पुनरिक्षण 2026**	
प्रसिद्धीचा दिनांक	**31-08-2026**	

2. भाग क्र. आणि मतदान क्षेत्राचा तपशील

भागामधील विभागांचा क्रमांक आणि नाव

1-मडाखेड बु।।

मूळ नगर किंवा गाव	: मडाखेड बु।।
पोलीस स्थानक	: जलगांव
तालुका	: जळगांव जामोद
जिल्हा	: बुलढाणा
पीन कोड	: 443402

3. मतदान केंद्राचा तपशील

मतदान केंद्राचा क्रमांक आणि नाव : 199 - मडाखेड बु **मतदान केंद्राचा पत्ता :** केंद्रिय जिल्हा परिषद मराठी शाळा, खोली क्र. 2, मडाखेड बु	**मतदान केंद्राचा प्रकार (पुरुष/महिला/सर्वसाधारण)**	सर्वसाधारण
	या यादी भागातील सहायकारी मतदान केंद्रांची संख्या :	0

4. मतदारांची संख्या

सुरुवातीचा अनुक्रमांक	**शेवटचा अनुक्रमांक**	**एकूण मतदार**			
		पुरुष	**महिला**	**तृतिय पंथी**	**एकूण**
1	589	311	278	0	589

मतदार नोंदणी अधिकाऱ्याची स्वाक्षरी

Nazri Naksha

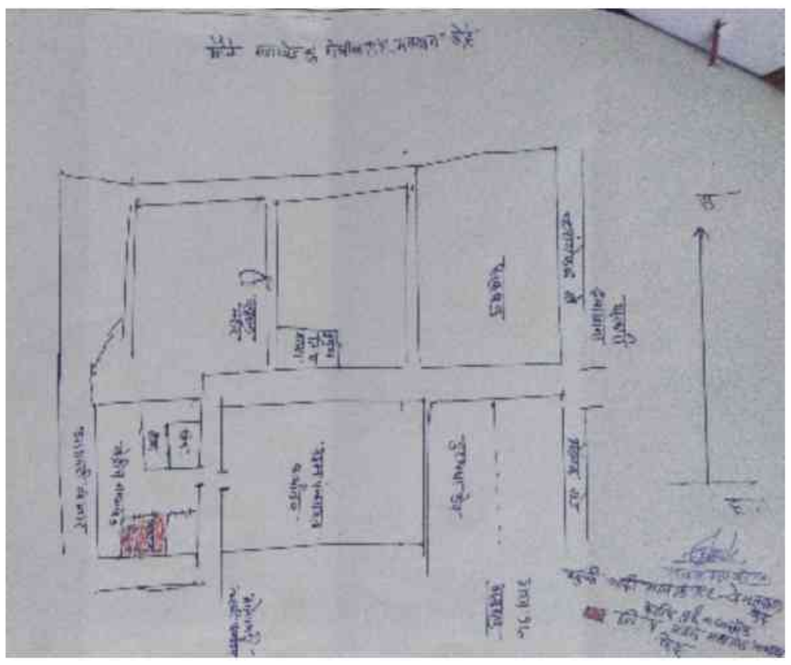

Google Map View



Polling Station Building Front View



Polling Station Front View



Cad View

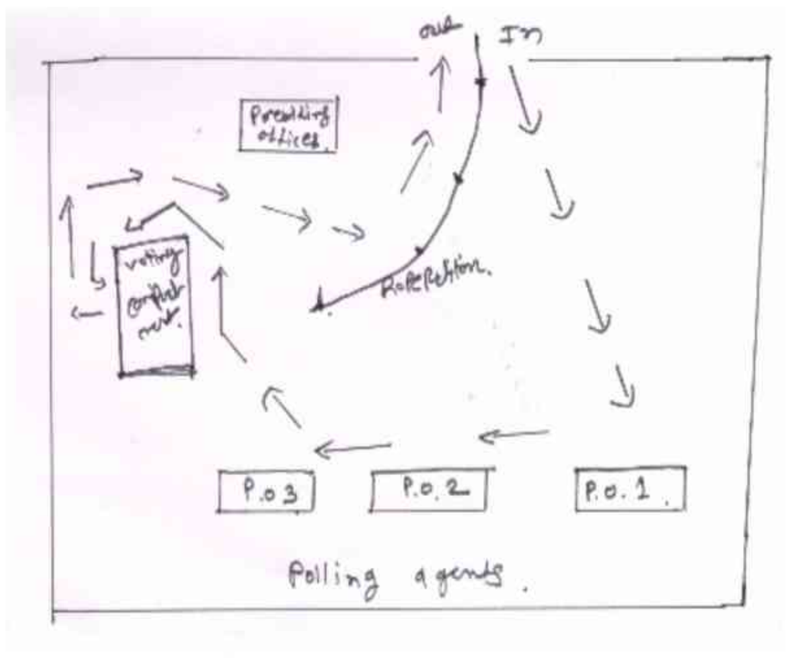

Key MAP View

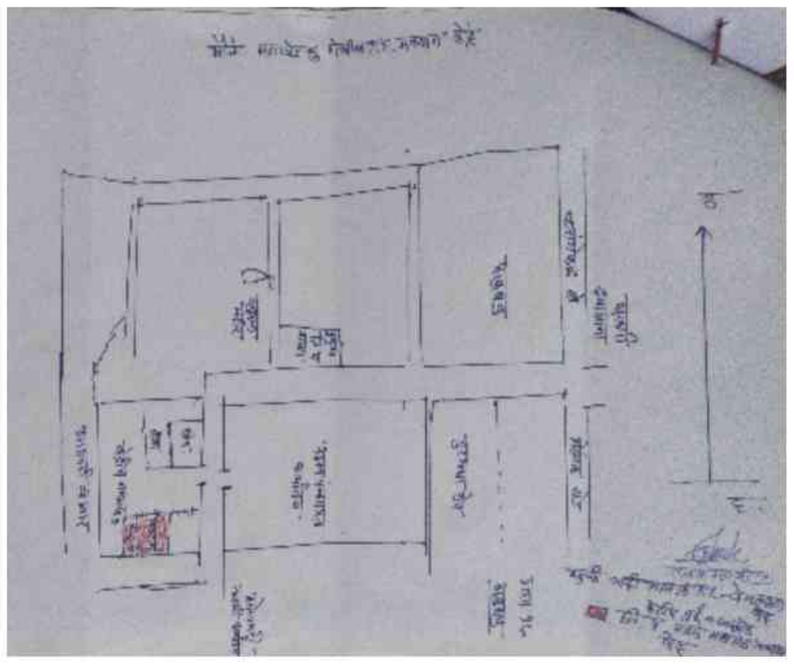

1
RSO7145592
नाव : गजानन काशीनाथ आगे
वडिलांचे नाव: काशीनाथ आगे
घर क्रमांक :
वय : 36 लिंग : पुरुष
छायाचित्र उपलब्ध

2
RSO7145048
नाव : सागर बाळकृष्ण बेलोकार
वडिलांचे नाव: बाळकृष्ण बेलोकार
घर क्रमांक :
वय : 35 लिंग : महिला
छायाचित्र उपलब्ध

3
RSO7145451
नाव : अर्चना मधुकर भालेराव
पतीचे नाव: मधुकर भालेराव
घर क्रमांक :
वय : 39 लिंग : महिला
छायाचित्र उपलब्ध

4
RSO7145543
नाव : सोपान शालीग्राम भालतडक
वडिलांचे नाव: शालीग्राम भालतडक
घर क्रमांक :
वय : 31 लिंग : पुरुष
छायाचित्र उपलब्ध

5
RSO6350995
नाव : मंगेश गणेश बोंगे
वडिलांचे नाव: गणेश बोंगे
घर क्रमांक :
वय : 33 लिंग : पुरुष
छायाचित्र उपलब्ध

6
RSO7145097
नाव : अमोल बाबुराव चव्हाण
वडिलांचे नाव: बाबुराव चव्हाण
घर क्रमांक :
वय : 36 लिंग : पुरुष
छायाचित्र उपलब्ध

7
RSO7145436
नाव : वर्षा ज्ञानेश्वर देऊळकार
पतीचे नाव: ज्ञानेश्वर देऊळकर
घर क्रमांक :
वय : 38 लिंग : महिला
छायाचित्र उपलब्ध

8
RSO7145428
नाव : अमोल आकाराम धोत्रे
वडिलांचे नाव: आकाराम धोत्रे
घर क्रमांक :
वय : 32 लिंग : पुरुष
छायाचित्र उपलब्ध

9
RSO7145618
नाव : सुभाष गजानन घारड
वडिलांचे नाव: गजानन घारड
घर क्रमांक :
वय : 35 लिंग : पुरुष
छायाचित्र उपलब्ध

10
RSO7643018
नाव : राधा विजय घोंगे
पतीचे नाव: विजय घोंगे
घर क्रमांक :
वय : 37 लिंग : महिला
छायाचित्र उपलब्ध

11
RSO7145469
नाव : राजेश उकर्डा हागे
वडिलांचे नाव: उकर्डा हागे
घर क्रमांक :
वय : 34 लिंग : पुरुष
छायाचित्र उपलब्ध

12
RSO7145014
नाव : अनुप मोहनलाल जयस्वाल
वडिलांचे नाव: मोहनलाल जैस्वाल
घर क्रमांक :
वय : 34 लिंग : पुरुष
छायाचित्र उपलब्ध

13
RSO7145634
नाव : राहुल गणेश जयस्वाल
वडिलांचे नाव: गणेश जयस्वाल
घर क्रमांक :
वय : 32 लिंग : पुरुष
छायाचित्र उपलब्ध

14
RSO7411267
नाव : अभिषेक पवनकुमार जैस्वाल
वडिलांचे नाव: पवनकुमार जैस्वाल
घर क्रमांक : -
वय : 30 लिंग : पुरुष
छायाचित्र उपलब्ध

15
RSO7145410
नाव : अरविंद् रमेश जवंजाळ
वडिलांचे नाव: रमेश जवंजाळ
घर क्रमांक :
वय : 34 लिंग : पुरुष
छायाचित्र उपलब्ध

16
RSO7145535
नाव : अजय शंकर जवंजाळ
वडिलांचे नाव: शंकर जवंजाळ
घर क्रमांक :
वय : 34 लिंग : पुरुष
छायाचित्र उपलब्ध

17
RSO7145360
नाव : वर्षा सुमेध जवंजाळ
पतीचे नाव: सुमेध जवंजाळ
घर क्रमांक :
वय : 33 लिंग : महिला
छायाचित्र उपलब्ध

18
RSO7559693
नाव : प्रदीप भास्कर जवंजाळ
वडिलांचे नाव: भास्कर
घर क्रमांक :
वय : 41 लिंग : पुरुष
छायाचित्र उपलब्ध

19
RSO7145246
नाव : आशा नारायण जयस्वाल
पतीचे नाव: नारायण जयस्वाल
घर क्रमांक :
वय : 44 लिंग : महिला
छायाचित्र उपलब्ध

20
RSO9585787
नाव : जितेश भारत जयसवाल
वडिलांचे नाव: भारत जयसावाल
घर क्रमांक : -
वय : 37 लिंग : पुरुष
छायाचित्र उपलब्ध

21
RSO7145295
नाव : राधा श्रीकांत कड
पतीचे नाव: श्रीकांत कड
घर क्रमांक :
वय : 35 लिंग : महिला
छायाचित्र उपलब्ध

22
RSO7145600
नाव : संतोष कैलास कड
वडिलांचे नाव: कैलास कड
घर क्रमांक :
वय : 32 लिंग : पुरुष
छायाचित्र उपलब्ध

23
RSO7145287
नाव : अनिल समाधान कड
वडिलांचे नाव: समाधान कड
घर क्रमांक :
वय : 31 लिंग : पुरुष
छायाचित्र उपलब्ध

24
RSO7145303
नाव : पंकज विश्वासराव कड
वडिलांचे नाव: विश्वासराव कड
घर क्रमांक :
वय : 31 लिंग : पुरुष
छायाचित्र उपलब्ध

25
RSO7559719
नाव : वर्षा प्रभुदास खंडेराव
पतीचे नाव: सिताराम खंडेराव
घर क्रमांक :
वय : 47 लिंग : महिला
छायाचित्र उपलब्ध

26
RSO7145402
नाव : सत्यभामा सिताराम खंडेराव
पतीचे नाव: सिताराम खंडेराव
घर क्रमांक :
वय : 77 लिंग : महिला
छायाचित्र उपलब्ध

27
RSO7145352
नाव : रीना सुमेघ खंडेराव
वडिलांचे नाव: सुमेघ खंडेराव
घर क्रमांक :
वय : 35 लिंग : पुरुष
छायाचित्र उपलब्ध

28
RSO7145345
नाव : सागर सुनील खंडेराव
वडिलांचे नाव: सुनील खंडेराव
घर क्रमांक :
वय : 30 लिंग : पुरुष
छायाचित्र उपलब्ध

29
RSO6350953
नाव : गणेश रमेश मानकर
वडिलांचे नाव: रमेश मानकर
घर क्रमांक :
वय : 35 लिंग : पुरुष
छायाचित्र उपलब्ध

30
RSO7145105
नाव : सागर बळीराम मानकर
वडिलांचे नाव: बळीराम मानकर
घर क्रमांक :
वय : 33 लिंग : पुरुष
छायाचित्र उपलब्ध

31 RSO7145113
नाव : अमोल बळीराम मानकर
वडिलांचे नाव: बळीराम मानकर
घर क्रमांक :
वय : 31 लिंग : पुरुष
छायाचित्र उपलब्ध

32 RSO7145568
नाव : उमेश निवृत्ती मोरखडे
वडिलांचे नाव: निवृत्ती मोरखडे
घर क्रमांक :
वय : 32 लिंग : पुरुष
छायाचित्र उपलब्ध

33 RSO7145279
नाव : गणेश महादेव मुरे
वडिलांचे नाव: महादेव मुरे
घर क्रमांक :
वय : 33 लिंग : पुरुष
छायाचित्र उपलब्ध

34 RSO7145501
नाव : विनोद प्रकाश नेरकर
वडिलांचे नाव: प्रकाश नेरकर
घर क्रमांक :
वय : 32 लिंग : पुरुष
छायाचित्र उपलब्ध

35 RSO7472699
नाव : निलेश रघुनाथ नेटके
वडिलांचे नाव: रघुनाथ नेटके
घर क्रमांक : 24
वय : 32 लिंग : पुरुष
छायाचित्र उपलब्ध

36 RSO6350961
नाव : ज्ञानेश्वर रामचन्द्र पाचपोर
वडिलांचे नाव: रामचन्द्र पाचपोर
घर क्रमांक :
वय : 33 लिंग : पुरुष
छायाचित्र उपलब्ध

37 RSO6350987
नाव : सुनीता राजेश राठोड
पतीचे नाव: राजेश राखोंडे
घर क्रमांक :
वय : 39 लिंग : महिला
छायाचित्र उपलब्ध

38 RSO7145550
नाव : रविंद्र रामदास सातव
वडिलांचे नाव: रामदास सातव
घर क्रमांक :
वय : 34 लिंग : पुरुष
छायाचित्र उपलब्ध

39 RSO7145444
नाव : दिपक विलास तायडे
वडिलांचे नाव: विलास तायडे
घर क्रमांक :
वय : 36 लिंग : पुरुष
छायाचित्र उपलब्ध

40 RSO7145261
नाव : सुजीत विजय तायडे
वडिलांचे नाव: विजय तायडे
घर क्रमांक :
वय : 36 लिंग : पुरुष
छायाचित्र उपलब्ध

41 RSO7145238
नाव : प्रमोद अंबादास तायडे
वडिलांचे नाव: अंबादास तायडे
घर क्रमांक :
वय : 36 लिंग : पुरुष
छायाचित्र उपलब्ध

42 RSO7145477
नाव : अमोल दशरथ तायडे
वडिलांचे नाव: दशरथ तायडे
घर क्रमांक :
वय : 34 लिंग : पुरुष
छायाचित्र उपलब्ध

43 RSO7145170
नाव : वेणुताई राजेंद्र तायडे
पतीचे नाव: राजेंद्र तायडे
घर क्रमांक :
वय : 33 लिंग : महिला
छायाचित्र उपलब्ध

44 RSO7145204
नाव : पंकज अरुण तायडे
वडिलांचे नाव: अरुण तायडे
घर क्रमांक :
वय : 32 लिंग : पुरुष
छायाचित्र उपलब्ध

45 RSO7145030
नाव : सागर जय तायडे
वडिलांचे नाव: जय तायडे
घर क्रमांक :
वय : 32 लिंग : पुरुष
छायाचित्र उपलब्ध

46 RSO7608870
नाव : रोशन नरेंद्र तायडे
वडिलांचे नाव: नरेंद्र तायडे
घर क्रमांक :
वय : 27 लिंग : पुरुष
छायाचित्र उपलब्ध

47 RSO7145154
नाव : स्वप्नील राजकुमार ठाकरे
वडिलांचे नाव: राजकुमार ठाकरे
घर क्रमांक :
वय : 34 लिंग : पुरुष
छायाचित्र उपलब्ध

48 RSO7145196
नाव : किशोर विजय ठाकरे
वडिलांचे नाव: विजय ठाकरे
घर क्रमांक :
वय : 34 लिंग : पुरुष
छायाचित्र उपलब्ध

49 RSO7145311
नाव : अरुण यादवराव वाघ
वडिलांचे नाव: यादवराव वाघ
घर क्रमांक :
वय : 34 लिंग : पुरुष
छायाचित्र उपलब्ध

50 RSO9369570
नाव : शंकर प्रकाश भालतडक
वडिलांचे नाव: प्रकाश भालतडक
घर क्रमांक : -
वय : 27 लिंग : पुरुष
छायाचित्र उपलब्ध

51 RSO7411432
नाव : सुनिता अशोक दाभाडे
पतीचे नाव: अशोक दाभाडे
घर क्रमांक : -
वय : 60 लिंग : महिला
छायाचित्र उपलब्ध

52 RSO9368804
नाव : सत्यभामा श्रीकृष्ण गायगोळ
पतीचे नाव: श्रीकृष्ण गायगोळ
घर क्रमांक : -
वय : 29 लिंग : महिला
छायाचित्र उपलब्ध

53 RSO7411457
नाव : जिजाबाई सुधाकर घोंगे
पतीचे नाव: सुधाकर घोंगे
घर क्रमांक : -
वय : 37 लिंग : महिला
छायाचित्र उपलब्ध

54 RSO7411499
नाव : नलिनी संतोष जवंजाळ
पतीचे नाव: संतोष जवंजाळ
घर क्रमांक : -
वय : 39 लिंग : महिला
छायाचित्र उपलब्ध

55 RSO7411473
नाव : मीरा गजानन जवंजाळ
पतीचे नाव: गजानन जवंजाळ
घर क्रमांक : -
वय : 36 लिंग : महिला
छायाचित्र उपलब्ध

56 RSO7411424
नाव : मनीषा अरविंद जवंजाळ
पतीचे नाव: अरविंद जवंजाळ
घर क्रमांक : -
वय : 35 लिंग : महिला
छायाचित्र उपलब्ध

57 RSO9369737
नाव : सुनीता जानराव कड
पतीचे नाव: जानराव कड
घर क्रमांक : -
वय : 36 लिंग : महिला
छायाचित्र उपलब्ध

58 RSO7411390
नाव : शुभम विजय कड
वडिलांचे नाव: विजय कड
घर क्रमांक : -
वय : 32 लिंग : पुरुष
छायाचित्र उपलब्ध

59 RSO7411416
नाव : सुषमा सिद्धार्थ खंडेराव
पतीचे नाव: सिद्धार्थ खंडेराव
घर क्रमांक : -
वय : 38 लिंग : महिला
छायाचित्र उपलब्ध

60 RSO7411408
नाव : करुणा प्रफुल खंडेराव
पतीचे नाव: प्रफुल खंडेराव
घर क्रमांक : -
वय : 31 लिंग : महिला
छायाचित्र उपलब्ध

61 RSO7411291
नाव : योगिता रवींद्र खुमकर
पतीचे नाव: रवींद्र खुमकर
घर क्रमांक : -
वय : 41 लिंग : महिला
छायाचित्र उपलब्ध

62 RSO9331521
नाव : रुपेश प्रमोद मानकर
वडिलांचे नाव: प्रमोद मानकर
घर क्रमांक : -
वय : 37 लिंग : पुरुष
छायाचित्र उपलब्ध

63 RSO9331471
नाव : निकेश प्रमोद मानकर
वडिलांचे नाव: प्रमोद मानकर
घर क्रमांक : -
वय : 32 लिंग : पुरुष
छायाचित्र उपलब्ध

64 RSO9369489
नाव : ज्योत्सना गजानन मुरे
पतीचे नाव: गजानन मुरे
घर क्रमांक : -
वय : 41 लिंग : महिला
छायाचित्र उपलब्ध

65 RSO7411341
नाव : कमल संतोष पाचपोर
पतीचे नाव: संतोष पाचपोर
घर क्रमांक : -
वय : 51 लिंग : महिला
छायाचित्र उपलब्ध

66 RSO7411358
नाव : रेखा विष्णू पाचपोर
पतीचे नाव: विष्णू पाचपोर
घर क्रमांक : -
वय : 39 लिंग : महिला
छायाचित्र उपलब्ध

67 RSO7411366
नाव : अपर्णा गोपाल पाचपोर
वडिलांचे नाव: गोपाल पाचपोर
घर क्रमांक : -
वय : 34 लिंग : महिला
छायाचित्र उपलब्ध

68 RSO7411283
नाव : अश्विनी रामेश्वर पाचपोर
वडिलांचे नाव: रामेश्वर पाचपोर
घर क्रमांक : -
वय : 31 लिंग : महिला
छायाचित्र उपलब्ध

69 RSO7411275
नाव : आकाश प्रकाश पाचपोर
वडिलांचे नाव: प्रकाश पाचपोर
घर क्रमांक : -
वय : 30 लिंग : पुरुष
छायाचित्र उपलब्ध

70 RSO9367996
नाव : अंजनाबाई गोविंदा पांडे
पतीचे नाव: गोविंदा पांडे
घर क्रमांक : -
वय : 29 लिंग : महिला
छायाचित्र उपलब्ध

71 RSO9340845
नाव : अनिता गणेश रत्नपारखी
पतीचे नाव: गणेश रत्नपारखी
घर क्रमांक : -
वय : 30 लिंग : महिला
छायाचित्र उपलब्ध

72 RSO7411440
नाव : शालू दर्शन सुरडकर
पतीचे नाव: दर्शन सुरडकर
घर क्रमांक : -
वय : 41 लिंग : महिला
छायाचित्र उपलब्ध

73 RSO7411317
नाव : वर्षा मुरलीधर तायडे
पतीचे नाव: मुरलीधर तायडे
घर क्रमांक : -
वय : 40 लिंग : महिला
छायाचित्र उपलब्ध

74 RSO7411325
नाव : अर्चना अनंता तायडे
पतीचे नाव: अनंता तायडे
घर क्रमांक : -
वय : 40 लिंग : महिला
छायाचित्र उपलब्ध

75 RSO7411309
नाव : आशा सारंगधर तायडे
पतीचे नाव: सारंगधर तायडे
घर क्रमांक : -
वय : 31 लिंग : महिला
छायाचित्र उपलब्ध

76 RSO7411333
नाव : शुभम दिलीप तायडे
वडिलांचे नाव: दिलीप तायडे
घर क्रमांक : -
वय : 30 लिंग : पुरुष
छायाचित्र उपलब्ध

77 RSO9632266
नाव : अक्षयकुमार पाटील
वडिलांचे नाव: भागवतराव पाटील
घर क्रमांक : भागवत निवास
वय : 34 लिंग : पुरुष
छायाचित्र उपलब्ध

78 RSO9448218
नाव : महिमा अंकित जैस्वाल
पतीचे नाव: अंकित जैस्वाल
घर क्रमांक : 01
वय : 33 लिंग : महिला
छायाचित्र उपलब्ध

79 RSO9535840
नाव : सुनंदा पंजाबराव घोंगे
पतीचे नाव: पंजाबराव रामकृष्ण घोंगे
घर क्रमांक : 1
वय : 43 लिंग : महिला
छायाचित्र उपलब्ध

80 RSO9666884
नाव : मंगेश पांडे
वडिलांचे नाव: गोविंदा पांडे
घर क्रमांक : 1
वय : 27 लिंग : पुरुष
छायाचित्र उपलब्ध

81 RSO1600295
नाव : रूपाली पांडे
पतीचे नाव: मंगेश पांडे
घर क्रमांक : 1
वय : 26 लिंग : महिला
छायाचित्र उपलब्ध

82 RSO1559053
नाव : अश्विनी बेलोकार
पतीचे नाव: सागर बेलोकार
घर क्रमांक : 12
वय : 27 लिंग : महिला
छायाचित्र उपलब्ध

83 RSO1537752
नाव : चैताली कड
पतीचे नाव: पंकज कड
घर क्रमांक : 15
वय : 25 लिंग : महिला
छायाचित्र उपलब्ध

84 RSO9331562
नाव : गणेश रामकृष्ण पाचपोर
वडिलांचे नाव: रामकृष्ण पाचपोर
घर क्रमांक : 15
वय : 27 लिंग : पुरुष
छायाचित्र उपलब्ध

85 RSO9448143
नाव : योगिता रघुनाथ तायडे
वडिलांचे नाव: रघुनाथ तायडे
घर क्रमांक : 45
वय : 29 लिंग : महिला
छायाचित्र उपलब्ध

86 RSO9502444
नाव : महेश रघुनाथ तायडे
वडिलांचे नाव: रघुनाथ तायडे
घर क्रमांक : 45
वय : 26 लिंग : पुरुष
छायाचित्र उपलब्ध

87 LRL1565605
नाव : रघुनाथ मुरलीधर तायडे
वडिलांचे नाव: मुरलीधर तायडे
घर क्रमांक : 45
वय : 52 लिंग : पुरुष
छायाचित्र उपलब्ध

88 LRL1566256
नाव : सिन्धू रघुनाथ तायडे
पतीचे नाव: रघुनाथ तायडे
घर क्रमांक : 45
वय : 48 लिंग : महिला
छायाचित्र उपलब्ध

89 RSO9585696
नाव : वनिता पांडुरंग गावंडे
पतीचे नाव: पांडुरंग गावंडे
घर क्रमांक : 62
वय : 48 लिंग : महिला
छायाचित्र उपलब्ध

90 RSO6310676
नाव : भागवत रमेश तायडे
वडिलांचे नाव: रमेश तायडे
घर क्रमांक : 63
वय : 37 लिंग : पुरुष
छायाचित्र उपलब्ध

91 RSO1422799
नाव : सुरेखा तायडे
पतीचे नाव: बाबाराव पाटील
घर क्रमांक : 64 ए
वय : 54 लिंग : महिला
छायाचित्र उपलब्ध

92 RSO9366592
नाव : रुकमणि गजानन खुमकर
पतीचे नाव: गजानन खुमकर
घर क्रमांक : 70
वय : 40 लिंग : महिला
छायाचित्र उपलब्ध

93 RSO0560622
नाव : विजय महादेव तायडे
वडिलांचे नाव: महादेव तायडे
घर क्रमांक : 80
वय : 58 लिंग : पुरुष
छायाचित्र उपलब्ध

94 RSO0560630
नाव : द्रोपदा विजय तायडे
पतीचे नाव: विजय तायडे
घर क्रमांक : 80
वय : 50 लिंग : महिला
छायाचित्र उपलब्ध

95 RSO7341019
नाव : सचिन अरुण तायडे
वडिलांचे नाव: अरुण तायडे
घर क्रमांक : ८४
वय : 34 लिंग : पुरुष
छायाचित्र उपलब्ध

96 RSO7341035
नाव : मंगेश अशोक तायडे
वडिलांचे नाव: अशोक तायडे
घर क्रमांक : ८४
वय : 35 लिंग : पुरुष
छायाचित्र उपलब्ध

97 RSO7341027
नाव : अनिरुध्द अरुण तायडे
वडिलांचे नाव: अरुण तायडे
घर क्रमांक : ८४
वय : 31 लिंग : पुरुष
छायाचित्र उपलब्ध

98 RSO9331612
नाव : पवन गोवर्धन फंड
वडिलांचे नाव: गोवर्धन फंड
घर क्रमांक : 89
वय : 26 लिंग : पुरुष
छायाचित्र उपलब्ध

99 RSO9398934
नाव : दुर्गा मनोहर बेलोकार
पतीचे नाव: मनोहर बेलोकार
घर क्रमांक : 94
वय : 32 लिंग : महिला
छायाचित्र उपलब्ध

100 RSO9331653
नाव : लता गणेश मानकर
पतीचे नाव: गणेश मानकर
घर क्रमांक : 107
वय : 31 लिंग : महिला
छायाचित्र उपलब्ध

101 RSO9347865
नाव : गौरव अनंता हिंगणकार
वडिलांचे नाव: अनंता हिंगणकार
घर क्रमांक : 119
वय : 26 लिंग : पुरुष
छायाचित्र उपलब्ध

102 RSO9368598
नाव : वैजयंता संतोष मुरे
पतीचे नाव: संतोष मुरे
घर क्रमांक : 121
वय : 40 लिंग : महिला
छायाचित्र उपलब्ध

103 RSO9331729
नाव : राम विजय कड
वडिलांचे नाव: विजय कड
घर क्रमांक : 125
वय : 28 लिंग : पुरुष
छायाचित्र उपलब्ध

104 RSO9331703
नाव : शाम विजय कड
वडिलांचे नाव: विजय कड
घर क्रमांक : 125
वय : 28 लिंग : पुरुष
छायाचित्र उपलब्ध

105 RSO9344011
नाव : अनुराधा अमोल कड
वडिलांचे नाव: अमोल कड
घर क्रमांक : 125
वय : 27 लिंग : महिला
छायाचित्र उपलब्ध

106 RSO1559038
नाव : कृष्णा कड
वडिलांचे नाव: विठ्ठल कड
घर क्रमांक : 125
वय : 26 लिंग : पुरुष
छायाचित्र उपलब्ध

107 RSO9331745
नाव : पवन विलास कड
वडिलांचे नाव: विलास कड
घर क्रमांक : 126
वय : 26 लिंग : पुरुष
छायाचित्र उपलब्ध

108 RSO9957481
नाव : दादाराव संपत खंडेराव
वडिलांचे नाव: संपत खंडेराव
घर क्रमांक : 136
वय : 54 लिंग : पुरुष
छायाचित्र उपलब्ध

109 RSO1637081
नाव : दिपाली अमोल धोत्रे
पतीचे नाव: अमोल आकाराम धोत्रे
घर क्रमांक : 142
वय : 23 लिंग : महिला
छायाचित्र उपलब्ध

110 RSO9399882
नाव : स्वप्नील गोपाल झाल्टे
वडिलांचे नाव: गोपाल झाल्टे
घर क्रमांक : 143
वय : 27 लिंग : पुरुष
छायाचित्र उपलब्ध

111 RSO9349465
नाव : गौरव रहादेव खेडेकर
वडिलांचे नाव: शहादेव खंडेराव
घर क्रमांक : 150
वय : 27 लिंग : पुरुष
छायाचित्र उपलब्ध

112 RSO9331760
नाव : वैभव भगवान पाचपोर
वडिलांचे नाव: भगवान पाचपोर
घर क्रमांक : 163
वय : 27 लिंग : पुरुष
छायाचित्र उपलब्ध

113 RSO0562264
नाव : अलका विलास. तायडे
पतीचे नाव: विलास. तायडे
घर क्रमांक : 167
वय : 53 लिंग : महिला
छायाचित्र उपलब्ध

114 LRL1566132
नाव : सुनीता कैलास तायडे
पतीचे नाव: कैलास तायडे
घर क्रमांक : 173
वय : 49 लिंग : महिला
छायाचित्र उपलब्ध

115 RSO0562393
नाव : हरिदास. भीकाजी सातव
वडिलांचे नाव: भीकाजी सातव
घर क्रमांक : 174
वय : 62 लिंग : पुरुष
छायाचित्र उपलब्ध

116 RSO0562404
नाव : विमल हरिदास. सातव
पतीचे नाव: हरिदास. सातव
घर क्रमांक : 174
वय : 59 लिंग : महिला
छायाचित्र उपलब्ध

117 RSO6310395
नाव : प्रमोद हरिदास सातव
वडिलांचे नाव: हरिदास सातव
घर क्रमांक : 174
वय : 47 लिंग : पुरुष
छायाचित्र उपलब्ध

118 RSO7341290
नाव : गोपाल हरिदास सातव
वडिलांचे नाव: हरिदास सातव
घर क्रमांक : १७४
वय : 34 लिंग : पुरुष
छायाचित्र उपलब्ध

119 RSO9399783
नाव : रूपाली प्रमोद सातव
पतीचे नाव: प्रमोद सातव
घर क्रमांक : 174
वय : 34 लिंग : महिला
छायाचित्र उपलब्ध

120 RSO9399825
नाव : पूनम गोपाल सातव
पतीचे नाव: गोपाल सातव
घर क्रमांक : 174
वय : 32 लिंग : महिला
छायाचित्र उपलब्ध

121 RSO0562420
नाव : निर्मला उखर्डा देऊकार
वडिलांचे नाव: उखर्डा देऊकार
घर क्रमांक : 176
वय : 65 लिंग : महिला
छायाचित्र उपलब्ध

122 LRL1565688
नाव : संतोष पुंडलिक देऊकार
वडिलांचे नाव: पुंडलीक देऊकार
घर क्रमांक : 176
वय : 45 लिंग : पुरुष
छायाचित्र उपलब्ध

123 LRL1577352
नाव : राजेश पुंडलिक देऊकार
वडिलांचे नाव: पुंडलीक देऊकार
घर क्रमांक : 176
वय : 43 लिंग : पुरुष
छायाचित्र उपलब्ध

124 RSO6232938
नाव : यमुना संतोष देउकार
पतीचे नाव: संतोष देउकार
घर क्रमांक : 176
वय : 38 लिंग : महिला
छायाचित्र उपलब्ध

125 RSO6232946
नाव : लता राजेश देउकार
पतीचे नाव: राजेश देउकार
घर क्रमांक : 176
वय : 36 लिंग : महिला
छायाचित्र उपलब्ध

126 RSO9913021
नाव : सूशीला पांडुरंग अवचार
पतीचे नाव: पांडुरंग अवचार
घर क्रमांक : 177
वय : 57 लिंग : महिला
छायाचित्र उपलब्ध

127 RSO0562462
नाव : कस्तुराबाई पुन्डलिक अवचार
पतीचे नाव: पुन्डलिक अवचार
घर क्रमांक : 178
वय : 60 लिंग : महिला
छायाचित्र उपलब्ध

128 RSO0562472
नाव : सूरेश श्रीराम. गायगोळ
वडिलांचे नाव: श्रीराम. गायगोळ
घर क्रमांक : 179
वय : 66 लिंग : पुरुष
छायाचित्र उपलब्ध

129 RSO0562482
नाव : गोदावरी सुरेश गायगोळ
पतीचे नाव: सुरेश गायगोळ
घर क्रमांक : 179
वय : 62 लिंग : महिला
छायाचित्र उपलब्ध

130 RSO7341308
नाव : अनंता सुरेश गायगोल
वडिलांचे नाव: सुरेश गायगोल
घर क्रमांक : १७९
वय : 34 लिंग : पुरुष
छायाचित्र उपलब्ध

131 RSO7341316
नाव : मंगेश सुरेश गायगोल
वडिलांचे नाव: सुरेश गायगोल
घर क्रमांक : १७९
वय : 32 लिंग : पुरुष
छायाचित्र उपलब्ध

132 RSO0562492
नाव : गणेश श्रीराम. गायगोळ
वडिलांचे नाव: श्रीराम. गायगोळ
घर क्रमांक : 180
वय : 60 लिंग : पुरुष
छायाचित्र उपलब्ध

133 RSO0562503
नाव : लिलाबाई गणेश गायगोळ
पतीचे नाव: गणेश गायगोळ
घर क्रमांक : 180
वय : 54 लिंग : महिला
छायाचित्र उपलब्ध

134 RSO7341324
नाव : तुळशीराम गणेश गायगोल
वडिलांचे नाव: गणेश गायगोल
घर क्रमांक : १८०
वय : 32 लिंग : पुरुष
छायाचित्र उपलब्ध

135 RSO7609506
नाव : पुरुषोत्तम गणेश गायगोळ
वडिलांचे नाव: गणेश गायगोळ
घर क्रमांक : 180
वय : 30 लिंग : पुरुष
छायाचित्र उपलब्ध

136 RSO9399908
नाव : अविनाश कैलाश तायडे
वडिलांचे नाव: कैलाश तायडे
घर क्रमांक : 181
वय : 27 लिंग : पुरुष
छायाचित्र उपलब्ध

137 RSO9913047
नाव : पार्वताबाई विलास तायडे
पतीचे नाव: विलास तायडे
घर क्रमांक : 181
वय : 60 लिंग : महिला
छायाचित्र उपलब्ध

138 RSO0562537
नाव : प्रकाश सिताराम. तायडे
वडिलांचे नाव: सिताराम. तायडे
घर क्रमांक : 181 B
वय : 54 लिंग : पुरुष
छायाचित्र उपलब्ध

139 RSO9913054
नाव : कैलास. सिताराम. तायडे
वडिलांचे नाव: सिताराम. तायडे
घर क्रमांक : 181अ
वय : 54 लिंग : पुरुष
छायाचित्र उपलब्ध

140 RSO6232953
नाव : रेखाबाई प्रकाश तायडे
पतीचे नाव: प्रकाश तायडे
घर क्रमांक : 181ब
वय : 47 लिंग : महिला
छायाचित्र उपलब्ध

141 RSO7341332
नाव : प्राजक्ता सुरेश तायडे
वडिलांचे नाव: सुरेश तायडे
घर क्रमांक : १८३
वय : 34 लिंग : महिला
छायाचित्र उपलब्ध

142 RSO0562581
नाव : अंजनाबाई रामकृष्ण तायडे
पतीचे नाव: रामकृष्ण तायडे
घर क्रमांक : 183 A
वय : 60 लिंग : महिला
छायाचित्र उपलब्ध

143 RSO9913062
नाव : नारायण चांगो राखोंडे
वडिलांचे नाव: चांगो राखोंडे
घर क्रमांक : 185
वय : 68 लिंग : पुरुष
छायाचित्र उपलब्ध

144 RSO0562602
नाव : कमलाबाई नारायण राखोंडे
पतीचे नाव: नारायण राखोंडे
घर क्रमांक : 185
वय : 63 लिंग : महिला
छायाचित्र उपलब्ध

145 LRL1565886
नाव : राजेश नारायण राखोंडे
वडिलांचे नाव: नारायण राखोंडे
घर क्रमांक : 185
वय : 44 लिंग : पुरुष
छायाचित्र उपलब्ध

146 LRL1567346
नाव : अनंत रामकृष्ण गावंडे
वडिलांचे नाव: रामकृष्ण गावंडे
घर क्रमांक : 186
वय : 45 लिंग : पुरुष
छायाचित्र उपलब्ध

147 RSO1492792
नाव : कासाबाई संपत पांडे
पतीचे नाव: संपत पांडे
घर क्रमांक : 187
वय : 84 लिंग : महिला
छायाचित्र उपलब्ध

148 RSO0562636
नाव : रामसिंग संपत पांडे
वडिलांचे नाव: संपत पांडे
घर क्रमांक : 187
वय : 63 लिंग : पुरुष
छायाचित्र उपलब्ध

149 RSO0562644
नाव : रत्नकला रामसिंग पांडे
पतीचे नाव: रामसिंग पांडे
घर क्रमांक : 187
वय : 58 लिंग : महिला
छायाचित्र उपलब्ध

150 RSO7341357
नाव : सागर रामसिंग पांडे
वडिलांचे नाव: रामसिंग पांडे
घर क्रमांक : १८७
वय : 31 लिंग : पुरुष
छायाचित्र उपलब्ध

151 RSO9652694
नाव : पुरुषोत्तम तायडे
वडिलांचे नाव: उखर्डा तायडे
घर क्रमांक : 188
वय : 28 लिंग : पुरुष
छायाचित्र उपलब्ध

152 RSO0562650
नाव : नलुबाई उखडार तायडे
पतीचे नाव: उखडार तायडे
घर क्रमांक : 188
वय : 60 लिंग : महिला
छायाचित्र उपलब्ध

153 LRL1565522
नाव : प्रल्हाद गुलाबराव बिचारे
वडिलांचे नाव: गुलाबराव बिचारे
घर क्रमांक : 189
वय : 43 लिंग : पुरुष
छायाचित्र उपलब्ध

154 RSO1588565
नाव : मंगला बिचारे
पतीचे नाव: प्रल्हाद बिचारे
घर क्रमांक : 189
वय : 44 लिंग : महिला
छायाचित्र उपलब्ध

155 RSO9913088
नाव : वसंत नारायण नाये
वडिलांचे नाव: नारायण नाये
घर क्रमांक : 192
वय : 75 लिंग : पुरुष
छायाचित्र उपलब्ध

156 RSO9913096
नाव : निर्मला वसंत नाये
पतीचे नाव: वसंत नाये
घर क्रमांक : 192
वय : 70 लिंग : महिला
छायाचित्र उपलब्ध

157 RSO0562690
नाव : नरेंद्र वसंत नाये
वडिलांचे नाव: वसंत नाये
घर क्रमांक : 192
वय : 48 लिंग : पुरुष
छायाचित्र उपलब्ध

158 RSO6232961
नाव : विजया नरेंद्र नाये
पतीचे नाव: नरेंद्र नाये
घर क्रमांक : 192
वय : 41 लिंग : महिला
छायाचित्र उपलब्ध

159 LRL1581099
नाव : संजय राववजी जमाव
वडिलांचे नाव: रावजी जमाव
घर क्रमांक : 193
वय : 50 लिंग : पुरुष
छायाचित्र उपलब्ध

160 RSO7341365
नाव : गिता संजय जमाव
पतीचे नाव: संजय जमाव
घर क्रमांक : १९३
वय : 39 लिंग : महिला
छायाचित्र उपलब्ध

161 RSO9406380
नाव : मधुकर सुधाकर भालेराव
वडिलांचे नाव: सुधाकर भालेराव
घर क्रमांक : 196
वय : 40 लिंग : पुरुष
छायाचित्र उपलब्ध

162 RSO9913112
नाव : सुशीला रमेश दाभाडे
पतीचे नाव: रमेश दाभाडे
घर क्रमांक : 196
वय : 57 लिंग : महिला
छायाचित्र उपलब्ध

163 RSO0562769
नाव : नाना नागो दाभाडे
वडिलांचे नाव: नागो दाभाडे
घर क्रमांक : 196
वय : 56 लिंग : पुरुष
छायाचित्र उपलब्ध

164 RSO0562779
नाव : नंदा नाना दाभाडे
पतीचे नाव: नाना दाभाडे
घर क्रमांक : 196
वय : 51 लिंग : महिला
छायाचित्र उपलब्ध

165 RSO6232979
नाव : हारिभाउ रमेश दाभाडे
वडिलांचे नाव: रमेश दाभाडे
घर क्रमांक : 196
वय : 36 लिंग : पुरुष
छायाचित्र उपलब्ध

166 RSO7341373
नाव : सागर रमेश दाभाडे
वडिलांचे नाव: रमेश दाभाडे
घर क्रमांक : १९६
वय : 33 लिंग : पुरुष
छायाचित्र उपलब्ध

167 RSO7341381
नाव : संदिप नानाराव दाभाडे
वडिलांचे नाव: नानाराव दाभाडे
घर क्रमांक : १९६
वय : 32 लिंग : पुरुष
छायाचित्र उपलब्ध

168 RSO9913120
नाव : लिलाबाई भाऊराव खंडेराव
पतीचे नाव: भाऊराव खंडेराव
घर क्रमांक : 197
वय : 67 लिंग : महिला
छायाचित्र उपलब्ध

169 LRL1565423
नाव : गौतम भाऊराव खंडेराव
वडिलांचे नाव: भाऊराव खंडेराव
घर क्रमांक : 197
वय : 42 लिंग : पुरुष
छायाचित्र उपलब्ध

170 RSO7341399
नाव : सागर गुलाबराव जुमवे
वडिलांचे नाव: गुलाबराव जुमवे
घर क्रमांक : १९८
वय : 32 लिंग : पुरुष
छायाचित्र उपलब्ध

171 RSO0562800
नाव : प्रमिला गुलाबराव जुमडे
पतीचे नाव: गुलाबराव जुमडे
घर क्रमांक : 198 A
वय : 65 लिंग : महिला
छायाचित्र उपलब्ध

172 RSO1492164
नाव : ललिता यशवंत जाधव
पतीचे नाव: यशवंत जाधव
घर क्रमांक : 199
वय : 44 लिंग : महिला
छायाचित्र उपलब्ध

173 RSO9913146
नाव : दिलीप महादेव मानकर
वडिलांचे नाव: महादेव मानकर
घर क्रमांक : 200
वय : 48 लिंग : पुरुष
छायाचित्र उपलब्ध

174 RSO0559663
नाव : सवीता विश्वनाथ हंतोळे
पतीचे नाव: विश्वनाथ हंतोळे
घर क्रमांक : 202
वय : 50 लिंग : महिला
छायाचित्र उपलब्ध

175 RSO7341415
नाव : विशाल हेटोन्डे
वडिलांचे नाव: विश्वनाथ हंतोडे
घर क्रमांक : २०२
वय : 31 लिंग : पुरुष
छायाचित्र उपलब्ध

176 RSO0562868
नाव : शांताबाई सुधाकर भालेराव
पतीचे नाव: सुधाकर भालेराव
घर क्रमांक : 204
वय : 61 लिंग : महिला
छायाचित्र उपलब्ध

177 RSO7341423
नाव : दिनकर सुधाकर भालेराव
वडिलांचे नाव: सुधाकर भालेराव
घर क्रमांक : २०४
वय : 31 लिंग : पुरुष
छायाचित्र उपलब्ध

178 RSO0562878
नाव : सुरेश जानराव भालेराव
वडिलांचे नाव: जानराव भालेराव
घर क्रमांक : 205
वय : 53 लिंग : पुरुष
छायाचित्र उपलब्ध

179 RSO9913153
नाव : संगिता सूरेश भालेराव
पतीचे नाव: सूरेश भालेराव
घर क्रमांक : 205
वय : 49 लिंग : महिला
छायाचित्र उपलब्ध

180 RSO9913161
नाव : गजानन वामन झाडोकार
वडिलांचे नाव: वामन झाडोकार
घर क्रमांक : 206
वय : 55 लिंग : पुरुष
छायाचित्र उपलब्ध

181 RSO9913179
नाव : नंदा गजानन झाडोकार
पतीचे नाव: गजानन झाडोकार
घर क्रमांक : 206
वय : 50 लिंग : महिला
छायाचित्र उपलब्ध

182 RSO0562941
नाव : मुकुंदा वामन झाडोकार
वडिलांचे नाव: वामन झाडोकार
घर क्रमांक : 206
वय : 50 लिंग : पुरुष
छायाचित्र उपलब्ध

183 LRL1567163
नाव : भारती मुकुंदा झाडोकर
पतीचे नाव: मुकुंदा झाडोकर
घर क्रमांक : 206
वय : 43 लिंग : महिला
छायाचित्र उपलब्ध

184 RSO0562957
नाव : उखर्डा किसन हागे
वडिलांचे नाव: किसन हागे
घर क्रमांक : 207
वय : 62 लिंग : पुरुष
छायाचित्र उपलब्ध

185 RSO0562967
नाव : उषाबाई उखर्डा हागे
पतीचे नाव: उखर्डा हागे
घर क्रमांक : 207
वय : 57 लिंग : महिला
छायाचित्र उपलब्ध

186 RSO6232987
नाव : बजरंग उकर्डा हागे
वडिलांचे नाव: उकर्डा हागे
घर क्रमांक : 207
वय : 47 लिंग : पुरुष
छायाचित्र उपलब्ध

187 RSO6232995
नाव : गोपाल उकर्डा हागे
वडिलांचे नाव: उकर्डा हागे
घर क्रमांक : 207
वय : 36 लिंग : पुरुष
छायाचित्र उपलब्ध

188 RSO7341407
नाव : मंगेश रामेश्वर मानकर
वडिलांचे नाव: रामेश्वर मानकर
घर क्रमांक : २०७
वय : 31 लिंग : पुरुष
छायाचित्र उपलब्ध

189 LRL1565159
नाव : दर्शन गजानन सुरडकार
इतर: गजानन सुरडकार
घर क्रमांक : 208
वय : 42 लिंग : पुरुष
छायाचित्र उपलब्ध

190 RSO0562997
नाव : लता मरीभान सोनोने
पतीचे नाव: मरीभान सोनोने
घर क्रमांक : 209
वय : 49 लिंग : महिला
छायाचित्र उपलब्ध

191 RSO7341431
नाव : विकास मरीभान सोनोने
वडिलांचे नाव: मरीभान सोनोने
घर क्रमांक : २०९
वय : 33 लिंग : पुरुष
छायाचित्र उपलब्ध

192 RSO7559727
नाव : आकाश मारीभान सोनोने
वडिलांचे नाव: मरीभान सोनोने
घर क्रमांक : 209
वय : 30 लिंग : पुरुष
छायाचित्र उपलब्ध

193 RSO9344136
नाव : राहुल मारिभान सोनोणे
वडिलांचे नाव: मारिभान सोनोणे
घर क्रमांक : 209
वय : 26 लिंग : पुरुष
छायाचित्र उपलब्ध

194 LRL1567155
नाव : संगिता अनिल सोनोने
पतीचे नाव: अनील सोनोने
घर क्रमांक : 209अ
वय : 44 लिंग : महिला
छायाचित्र उपलब्ध

195 RSO0559209
नाव : शांताबाई गणेश नाये
पतीचे नाव: गणेश नाये
घर क्रमांक : 210
वय : 81 लिंग : महिला
छायाचित्र उपलब्ध

196 RSO9913203
नाव : विवेक नारायणराव तायडे
वडिलांचे नाव: नारायणराव तायडे
घर क्रमांक : 210
वय : 53 लिंग : पुरुष
छायाचित्र उपलब्ध

197 RSO6233019
नाव : अर्चना विवेक तायडे
पतीचे नाव: विवेक तायडे
घर क्रमांक : 210
वय : 49 लिंग : महिला
छायाचित्र उपलब्ध

198 LRL1566389
नाव : रामदास उत्तम तायडे
वडिलांचे नाव: उत्तम तायडे
घर क्रमांक : 211
वय : 44 लिंग : पुरुष
छायाचित्र उपलब्ध

199 LRL1566876
नाव : ज्योती सारंगधर तायडे
वडिलांचे नाव: सारंगधर तायडे
घर क्रमांक : 212
वय : 44 लिंग : महिला
छायाचित्र उपलब्ध

200 RSO7341449
नाव : मंगेश दशरथ तायडे
वडिलांचे नाव: दशरथ तायडे
घर क्रमांक : २१४
वय : 33 लिंग : पुरुष
छायाचित्र उपलब्ध

201 RSO0563094
नाव : आशा दशरथ तायडे
पतीचे नाव: दशरथ तायडे
घर क्रमांक : 214
वय : 54 लिंग : महिला
छायाचित्र उपलब्ध

202 RSO9406398
नाव : रेखा गजानन तायडे
पतीचे नाव: गजानन तायडे
घर क्रमांक : 214
वय : 50 लिंग : महिला
छायाचित्र उपलब्ध

203 RSO0563105
नाव : गजानन महादेव तायडे
वडिलांचे नाव: महादेव तायडे
घर क्रमांक : 214 A
वय : 55 लिंग : पुरुष
छायाचित्र उपलब्ध

204 RSO6310551
नाव : मंगला रामदास गांवडे
वडिलांचे नाव: रामदास गांवडे
घर क्रमांक : 215
वय : 44 लिंग : महिला
छायाचित्र उपलब्ध

205 RSO6310544
नाव : प्रमिता केशव गांवडे
पतीचे नाव: केशव गांवडे
घर क्रमांक : 215
वय : 41 लिंग : महिला
छायाचित्र उपलब्ध

206 LRL0615252
नाव : महादेव रामदास. गावंडे
वडिलांचे नाव: रामदास. गावंडे
घर क्रमांक : 215
वय : 50 लिंग : पुरुष
छायाचित्र उपलब्ध

207 LRL1566371
नाव : अलका महादेव गावंडे
पतीचे नाव: महादेव गावंडे
घर क्रमांक : 215
वय : 46 लिंग : महिला
छायाचित्र उपलब्ध

208 RSO1494921
नाव : प्रसाद गावंडे
वडिलांचे नाव: महादेव गावंडे
घर क्रमांक : 215
वय : 24 लिंग : पुरुष
छायाचित्र उपलब्ध

209 RSO0563153
नाव : येनुबाई वसंत भालेराव
पतीचे नाव: वसंत भालेराव
घर क्रमांक : 216
वय : 82 लिंग : महिला
छायाचित्र उपलब्ध

210 RSO0563139
नाव : गजानन वसंत भालेराव
वडिलांचे नाव: वसंत भालेराव
घर क्रमांक : 216
वय : 58 लिंग : पुरुष
छायाचित्र उपलब्ध

211 RSO0563147
नाव : मालु गजानन भालेराव
पतीचे नाव: गजानन भालेराव
घर क्रमांक : 216
वय : 53 लिंग : महिला
छायाचित्र उपलब्ध

212 RSO6233035
नाव : ज्ञानेश्वर एकनाथ उजैनकर
वडिलांचे नाव: एकनाथ उजैनकर
घर क्रमांक : 217
वय : 36 लिंग : पुरुष
छायाचित्र उपलब्ध

213 RSO7341456
नाव : गजानन एकनाथ उजैनकर
वडिलांचे नाव: एकनाथ उजैनकर
घर क्रमांक : २१७
वय : 34 लिंग : पुरुष
छायाचित्र उपलब्ध

214 RSO9625518
नाव : गीता उजैनकर
पतीचे नाव: ज्ञानेश्वर उजैनकर
घर क्रमांक : 217
वय : 30 लिंग : महिला
छायाचित्र उपलब्ध

215 RSO9652702
नाव : सुवर्णा उजैनकर
पतीचे नाव: भागवत उजैनकर
घर क्रमांक : 217
वय : 30 लिंग : महिला
छायाचित्र उपलब्ध

216 RSO9913252
नाव : नर्मदा एकनाथ उज्जेनकर
पतीचे नाव: एकनाथ उज्जेनकर
घर क्रमांक : 217
वय : 65 लिंग : महिला
छायाचित्र उपलब्ध

217 RSO0563173
नाव : बळीराम. त्र्यंबक पारसकर
वडिलांचे नाव: त्र्यंबक पारसकर
घर क्रमांक : 218
वय : 82 लिंग : पुरुष
छायाचित्र उपलब्ध

218 RSO0563193
नाव : श्यामराव पुंजाजी भारसाकळे
वडिलांचे नाव: पुंजाजी भारसाकळे
घर क्रमांक : 219
वय : 81 लिंग : पुरुष
छायाचित्र उपलब्ध

219 RSO0563204
नाव : रूख्माबाई श्यामराव भारसाकळे
पतीचे नाव: श्यामराव भारसाकळे
घर क्रमांक : 219
वय : 74 लिंग : महिला
छायाचित्र उपलब्ध

220 RSO0563212
नाव : दगडू शामराव भारसाकळे
वडिलांचे नाव: शामराव भारसाकळे
घर क्रमांक : 219
वय : 52 लिंग : पुरुष
छायाचित्र उपलब्ध

221 RSO9913260
नाव : शारदा दगडु भारसाकळे
पतीचे नाव: दगडु भारसाकळे
घर क्रमांक : 219
वय : 49 लिंग : महिला
छायाचित्र उपलब्ध

222 LRL1565795
नाव : धोंडू शामराव भारसाकळे
वडिलांचे नाव: शामराव भारसाकळे
घर क्रमांक : 219
वय : 48 लिंग : पुरुष
छायाचित्र उपलब्ध

223 LRL1566405
नाव : अनिता धोंडू भारसाकळे
पतीचे नाव: धोंडू भारसाकळे
घर क्रमांक : 219
वय : 45 लिंग : महिला
छायाचित्र उपलब्ध

224 RSO7608813
नाव : अक्षय दगडू भारसाकळे
वडिलांचे नाव: दगडू भारसाकळे
घर क्रमांक : 219
वय : 29 लिंग : पुरुष
छायाचित्र उपलब्ध

225 RSO7341464
नाव : अंबिका संतोष धोंगे
वडिलांचे नाव: संतोष धोंगे
घर क्रमांक : २२१
वय : 55 लिंग : महिला
छायाचित्र उपलब्ध

226 RSO0563246
नाव : संतोष किसन धोंगे
वडिलांचे नाव: किसन धोंगे
घर क्रमांक : 221
वय : 56 लिंग : पुरुष
छायाचित्र उपलब्ध

227 RSO9502436
नाव : राजेश महादेव वाघ
वडिलांचे नाव: महादेव वाघ
घर क्रमांक : 221
वय : 29 लिंग : पुरुष
छायाचित्र उपलब्ध

228 RSO9502410
नाव : विजय महादेव वाघ
वडिलांचे नाव: महादेव वाघ
घर क्रमांक : 221
वय : 26 लिंग : पुरुष
छायाचित्र उपलब्ध

229 RSO0563252
नाव : मधुकर नारायण घोंगे
वडिलांचे नाव: नारायण घोंगे
घर क्रमांक : 222
वय : 66 लिंग : पुरुष
छायाचित्र उपलब्ध

230 RSO0563262
नाव : दरुबाई मधुकर घोंगे
पतीचे नाव: मधुकर घोंगे
घर क्रमांक : 222
वय : 62 लिंग : महिला
छायाचित्र उपलब्ध

231 LRL1565803
नाव : गजानन मधुकर घोंगे
वडिलांचे नाव: मधुकर घोंगे
घर क्रमांक : 222
वय : 45 लिंग : पुरुष
छायाचित्र उपलब्ध

232 LRL1566397
नाव : शारदा गजानन घोंगे
पतीचे नाव: गजानन घोंगे
घर क्रमांक : 222
वय : 43 लिंग : महिला
छायाचित्र उपलब्ध

233 LRL1566116
नाव : विजय मधुकर घोंगे
वडिलांचे नाव: मधुकर घोंगे
घर क्रमांक : 222
वय : 42 लिंग : पुरुष
छायाचित्र उपलब्ध

234 RSO6233043
नाव : योगेश मधुकर घोंगे
वडिलांचे नाव: मधुकर घोंगे
घर क्रमांक : 222
वय : 36 लिंग : पुरुष
छायाचित्र उपलब्ध

235 RSO9043027
नाव : संदिप वसंत धोंगे
वडिलांचे नाव: वसंत धोंगे
घर क्रमांक : 223
वय : 37 लिंग : पुरुष
छायाचित्र उपलब्ध

236 RSO9913286
नाव : वसंत नारायण घोंगे
वडिलांचे नाव: नारायण घोंगे
घर क्रमांक : 223
वय : 66 लिंग : पुरुष
छायाचित्र उपलब्ध

237 RSO9913294
नाव : लिलाबाई वसंत घोंगे
पतीचे नाव: वसंत घोंगे
घर क्रमांक : 223
वय : 61 लिंग : महिला
छायाचित्र उपलब्ध

238 LRL1565696
नाव : सुधाकर वसंत घोंगे
वडिलांचे नाव: वसंत घोंगे
घर क्रमांक : 223
वय : 43 लिंग : पुरुष
छायाचित्र उपलब्ध

239 RSO9652660
नाव : शुभांगी घोंगे
वडिलांचे नाव: संदीप घोंगे
घर क्रमांक : 223
वय : 31 लिंग : महिला
छायाचित्र उपलब्ध

240 RSO0563292
नाव : रामभाऊ वामन फासे
वडिलांचे नाव: वामन फासे
घर क्रमांक : 225
वय : 54 लिंग : पुरुष
छायाचित्र उपलब्ध

241 RSO0563303
नाव : वंदना रामभाऊ फासे
पतीचे नाव: रामभाऊ फासे
घर क्रमांक : 225
वय : 49 लिंग : महिला
छायाचित्र उपलब्ध

242 LRL1565829
नाव : मारोती वामन फासे
वडिलांचे नाव: वामन फासे
घर क्रमांक : 225
वय : 46 लिंग : पुरुष
छायाचित्र उपलब्ध

243 RSO9448119
नाव : शुभम रामभाऊ फासे
वडिलांचे नाव: रामभाऊ फासे
घर क्रमांक : 225
वय : 29 लिंग : पुरुष
छायाचित्र उपलब्ध

244 RSO7341472
नाव : गोपाल सारंगधर धोंगे
वडिलांचे नाव: सारंगधर धोंगे
घर क्रमांक : २२६
वय : 35 लिंग : पुरुष
छायाचित्र उपलब्ध

245 RSO0564236
नाव : सारंगधर बाबन घोंगे
वडिलांचे नाव: बाबन घोंगे
घर क्रमांक : 226
वय : 64 लिंग : पुरुष
छायाचित्र उपलब्ध

246 RSO0564244
नाव : नर्मदा सारंगधर घोंगे
पतीचे नाव: सारंगधर घोंगे
घर क्रमांक : 226
वय : 61 लिंग : महिला
छायाचित्र उपलब्ध

247 RSO6233068
नाव : सुभाष सारंगधर द्योंगे
वडिलांचे नाव: सारंगधर द्योंगे
घर क्रमांक : 226
वय : 38 लिंग : पुरुष
छायाचित्र उपलब्ध

248 RSO9625542
नाव : लक्ष्मीबाई घोंगे
पतीचे नाव: सुभाष घोंगे
घर क्रमांक : 226
वय : 38 लिंग : महिला
छायाचित्र उपलब्ध

249 RSO6233076
नाव : विष्णु सारंगधर घोंगे
वडिलांचे नाव: सारंगधर घोंगे
घर क्रमांक : 226
वय : 35 लिंग : पुरुष
छायाचित्र उपलब्ध

250 RSO1559061
नाव : भारती विष्णू घोंगे
पतीचे नाव: विष्णू घोंगे
घर क्रमांक : 226
वय : 27 लिंग : महिला
छायाचित्र उपलब्ध

251 RSO9913237
नाव : समाधान त्र्यंबक घोंगे
वडिलांचे नाव: त्र्यंबक घोंगे
घर क्रमांक : 228
वय : 58 लिंग : पुरुष
छायाचित्र उपलब्ध

252 RSO7500499
नाव : अनंत बळीराम घोडे
वडिलांचे नाव: बळीराम घोडे
घर क्रमांक : 229
वय : 30 लिंग : पुरुष
छायाचित्र उपलब्ध

253 RSO0563345
नाव : गूंफाबाई फकिरा घोंगे
पतीचे नाव: फकिरा घोंगे
घर क्रमांक : 229
वय : 85 लिंग : महिला
छायाचित्र उपलब्ध

254 RSO0563351
नाव : पांडुरंग फकिरा घोंगे
वडिलांचे नाव: फकिरा घोंगे
घर क्रमांक : 229
वय : 65 लिंग : पुरुष
छायाचित्र उपलब्ध

255 RSO9502378
नाव : प्रतिभा ज्ञानेश्वर घोंगे
पतीचे नाव: ज्ञानेश्वर घोंगे
घर क्रमांक : 229
वय : 36 लिंग : महिला
छायाचित्र उपलब्ध

256 RSO6064596
नाव : नंदा गोपाळ यादगीरे
पतीचे नाव: गोपाळ यादगीरे
घर क्रमांक : 229
वय : 40 लिंग : महिला
छायाचित्र उपलब्ध

257 RSO9448101
नाव : विष्णू श्रीकृष्ण यादगीरे
वडिलांचे नाव: श्रीकृष्ण यादगीरे
घर क्रमांक : 229
वय : 29 लिंग : पुरुष
छायाचित्र उपलब्ध

258 RSO1559046
नाव : ज्ञानेश्वर यादिगीरे
वडिलांचे नाव: किसना यादगीरे
घर क्रमांक : 229
वय : 25 लिंग : पुरुष
छायाचित्र उपलब्ध

259 RSO0563361
नाव : बळीराम. फकिरा घोंगे
वडिलांचे नाव: फकिरा घोंगे
घर क्रमांक : 229a
वय : 59 लिंग : पुरुष
छायाचित्र उपलब्ध

260 RSO0563371
नाव : बेबी बळीराम. घोंगे
पतीचे नाव: बळीराम. घोंगे
घर क्रमांक : 229a
वय : 54 लिंग : महिला
छायाचित्र उपलब्ध

261 LRL1567130
नाव : श्रीकृष्ण साहेबराव यादगीरे
वडिलांचे नाव: साहेबराव यादगीरे
घर क्रमांक : 229अ
वय : 52 लिंग : पुरुष
छायाचित्र उपलब्ध

262 RSO6233084
नाव : ज्ञानेश्वर बळिराम धोंगे
वडिलांचे नाव: बळिराम धोंगे
घर क्रमांक : 229-अ
वय : 36 लिंग : पुरुष
छायाचित्र उपलब्ध

263 RSO7341480
नाव : अंकित प्रकाशलाल जैस्वाल
वडिलांचे नाव: प्रकाशलाल जैस्वाल
घर क्रमांक : २३०
वय : 37 लिंग : पुरुष
छायाचित्र उपलब्ध

264 RSO1636679
नाव : दिव्या अक्षय जयस्वाल
पतीचे नाव: अक्षय प्रकाश जयस्वाल
घर क्रमांक : 230
वय : 28 लिंग : महिला
छायाचित्र उपलब्ध

265 RSO9448093
नाव : कुणाल संतोष जैस्वाल
वडिलांचे नाव: संतोष जैस्वाल
घर क्रमांक : 230
वय : 27 लिंग : पुरुष
छायाचित्र उपलब्ध

266 RSO9666876
नाव : यश जयस्वाल
वडिलांचे नाव: श्यामलाल जयस्वाल
घर क्रमांक : 230
वय : 27 लिंग : पुरुष
छायाचित्र उपलब्ध

267 RSO7341498
नाव : अक्षयकुमार प्रकाश जयस्वाल
वडिलांचे नाव: प्रकाश जयस्वाल
घर क्रमांक : २३०
वय : 33 लिंग : पुरुष
छायाचित्र उपलब्ध

268 RSO9448168
नाव : निकिता गजानन जयस्वाल
वडिलांचे नाव: गजानन जयस्वाल
घर क्रमांक : 230
वय : 27 लिंग : महिला
छायाचित्र उपलब्ध

269 LRL1577394
नाव : शामलाल श्रीरामलाल जयस्वाल
वडिलांचे नाव: श्रीरामलाल जयस्वाल
घर क्रमांक : 230अ
वय : 58 लिंग : पुरुष
छायाचित्र उपलब्ध

270 LRL1577451
नाव : रेखा शामलाल जयस्वाल
पतीचे नाव: शामलाल जयस्वाल
घर क्रमांक : 230अ
वय : 50 लिंग : महिला
छायाचित्र उपलब्ध

271 LRL0617191
नाव : गजानन श्रीरामलाल जयस्वाल
वडिलांचे नाव: श्रीरामलाल जयस्वाल
घर क्रमांक : 230b
वय : 55 लिंग : पुरुष
छायाचित्र उपलब्ध

272 LRL1577469
नाव : सरोज गजानन जयस्वाल
पतीचे नाव: गजानन जयस्वाल
घर क्रमांक : 230ब
वय : 51 लिंग : महिला
छायाचित्र उपलब्ध

273 RSO9913302
नाव : पुष्पलता भारतलाल जयस्वाल
पतीचे नाव: भारतलाल जयस्वाल
घर क्रमांक : 231
वय : 97 लिंग : महिला
छायाचित्र उपलब्ध

274 RSO9913310
नाव : भारत नंदलाल जयस्वाल
वडिलांचे नाव: नंदलाल जयस्वाल
घर क्रमांक : 231
वय : 72 लिंग : पुरुष
छायाचित्र उपलब्ध

275 RSO6233092
नाव : शैलेश भारतलाल जयस्वाल
वडिलांचे नाव: भारतलाल जयस्वाल
घर क्रमांक : 231
वय : 40 लिंग : पुरुष
छायाचित्र उपलब्ध

276 RSO9913328
नाव : कमलनारायण जयस्वाल
वडिलांचे नाव: पापालाल जयस्वाल
घर क्रमांक : 232
वय : 71 लिंग : पुरुष
छायाचित्र उपलब्ध

277 LRL1566793
नाव : शोभाताई कमलकिशोर जयस्वाल
पतीचे नाव: कमलकिशोर जयस्वाल
घर क्रमांक : 232
वय : 66 लिंग : महिला
छायाचित्र उपलब्ध

278 RSO0563436
नाव : संदीप जयस्वाल
वडिलांचे नाव: कमलनारायण जयस्वाल
घर क्रमांक : 232
वय : 48 लिंग : पुरुष
छायाचित्र उपलब्ध

279 RSO9406414
नाव : संगिता संदिप जैस्वाल
पतीचे नाव: संदिप जैस्वाल
घर क्रमांक : 232
वय : 40 लिंग : महिला
छायाचित्र उपलब्ध

280 RSO7341506
नाव : जगदीश श्रीकृष्ण काळे
वडिलांचे नाव: श्रीकृष्ण काळे
घर क्रमांक : २३२
वय : 32 लिंग : पुरुष
छायाचित्र उपलब्ध

281 RSO1633734
नाव : पल्लवी काळे
पतीचे नाव: जगदीश काळे
घर क्रमांक : 232
वय : 25 लिंग : महिला
छायाचित्र उपलब्ध

282 RSO6233100
नाव : कुसुम ब्रिजलाल जैस्वाल
वडिलांचे नाव: ब्रिजलाल जैस्वाल
घर क्रमांक : 233
वय : 61 लिंग : महिला
छायाचित्र उपलब्ध

283 LRL1566801
नाव : माया सुनिल जयस्वाल
पतीचे नाव: सुनील जयस्वाल
घर क्रमांक : 233
वय : 47 लिंग : महिला
छायाचित्र उपलब्ध

284 RSO9913336
नाव : सुनिल ब्रिजलाल जयस्वाल
वडिलांचे नाव: ब्रिजलाल जयस्वाल
घर क्रमांक : 234
वय : 72 लिंग : पुरुष
छायाचित्र उपलब्ध

285 RSO9913351
नाव : कुसूम. श्रीकृष्ण काळे
पतीचे नाव: श्रीकृष्ण काळे
घर क्रमांक : 234
वय : 66 लिंग : महिला
छायाचित्र उपलब्ध

286 LRL1565167
नाव : संजय महादेव घोंगे
वडिलांचे नाव: महादेव घोंगे
घर क्रमांक : 235
वय : 48 लिंग : पुरुष
छायाचित्र उपलब्ध

287 LRL1565241
नाव : रेखा संजय घोंगे
पतीचे नाव: संजय घोंगे
घर क्रमांक : 235
वय : 41 लिंग : महिला
छायाचित्र उपलब्ध

288 RSO9913377
नाव : गोकणा र्विष्णु निंबोकार
पतीचे नाव: विष्णु निंबोकार
घर क्रमांक : 235
वय : 62 लिंग : महिला
छायाचित्र उपलब्ध

289 LRL1566124
नाव : संजय विष्णु निंबोकर
वडिलांचे नाव: विष्णु निंबोकर
घर क्रमांक : 235
वय : 48 लिंग : पुरुष
छायाचित्र उपलब्ध

290 LRL1567031
नाव : सत्यभामा संजय निंबोकार
पतीचे नाव: संजय निंबोकार
घर क्रमांक : 235
वय : 44 लिंग : महिला
छायाचित्र उपलब्ध

291 LRL1565142
नाव : सुनिल विष्णु निंबोकार
वडिलांचे नाव: विष्णु निंबोकार
घर क्रमांक : 235
वय : 42 लिंग : पुरुष
छायाचित्र उपलब्ध

292 RSO6310478
नाव : लता सुनिल निंबोकार
पतीचे नाव: सुनिल निंबोकार
घर क्रमांक : 235
वय : 38 लिंग : महिला
छायाचित्र उपलब्ध

293 RSO0563535
नाव : रमेश गणपत रत्नपारखी
वडिलांचे नाव: गणपत रत्नपारखी
घर क्रमांक : 237
वय : 67 लिंग : पुरुष
छायाचित्र उपलब्ध

294 RSO0563543
नाव : विमल रमेश रत्नपारखी
पतीचे नाव: रमेश रत्नपारखी
घर क्रमांक : 237
वय : 63 लिंग : महिला
छायाचित्र उपलब्ध

295 RSO7341514
नाव : गणेश रमेश रत्नपारखी
वडिलांचे नाव: रमेश रत्नपारखी
घर क्रमांक : २३७
वय : 36 लिंग : पुरुष
छायाचित्र उपलब्ध

296 RSO0563569
नाव : रुख्माबाई महादेव घोंगे
पतीचे नाव: महादेव घोंगे
घर क्रमांक : 238
वय : 72 लिंग : महिला
छायाचित्र उपलब्ध

297 RSO0563579
नाव : जनाधर्न महादेव घोंगे
वडिलांचे नाव: महादेव घोंगे
घर क्रमांक : 238
वय : 72 लिंग : पुरुष
छायाचित्र उपलब्ध

298 RSO9448127
नाव : विशाल जनार्दन घोंगे
वडिलांचे नाव: जनार्दन घोंगे
घर क्रमांक : 238
वय : 27 लिंग : पुरुष
छायाचित्र उपलब्ध

299 LRL1566736
नाव : अरुणा जनार्दन घोंगे
पतीचे नाव: जनार्दन घोंगे
घर क्रमांक : 238अ
वय : 49 लिंग : महिला
छायाचित्र उपलब्ध

300 RSO9585704
नाव : मनोहर रामनाथ पाचपोर
वडिलांचे नाव: रामनाथ पाचपोर
घर क्रमांक : 239
वय : 40 लिंग : पुरुष
छायाचित्र उपलब्ध

301 RSO9585712
नाव : सुवर्णा मनोहर पाचपोर
पतीचे नाव: मनोहर पाचपोर
घर क्रमांक : 239
वय : 36 लिंग : महिला
छायाचित्र उपलब्ध

302 RSO1588540
नाव : उमा नेरकर
पतीचे नाव: विनोद नेरकर
घर क्रमांक : 239 ए
वय : 23 लिंग : महिला
छायाचित्र उपलब्ध

303 LRL1567148
नाव : प्रकाश शामराव नेरकर
वडिलांचे नाव: शामराव नेरकर
घर क्रमांक : 239अ
वय : 63 लिंग : पुरुष
छायाचित्र उपलब्ध

304 LRL1567023
नाव : वच्छला प्रकाश नेरकर
पतीचे नाव: प्रकाश नेरकर
घर क्रमांक : 239अ
वय : 51 लिंग : महिला
छायाचित्र उपलब्ध

305 LRL1567460
नाव : सविता श्रीकृष्ण चोपडे
पतीचे नाव: श्रीकृष्ण चोपडे
घर क्रमांक : 240
वय : 46 लिंग : महिला
छायाचित्र उपलब्ध

306 RSO9406422
नाव : राजेश महादेव चोपडे
वडिलांचे नाव: महादेव चोपडे
घर क्रमांक : 240
वय : 40 लिंग : पुरुष
छायाचित्र उपलब्ध

307 RSO9043043
नाव : मंदा राजेश चोपडे
पतीचे नाव: राजेश चोपडे
घर क्रमांक : 240
वय : 38 लिंग : महिला
छायाचित्र उपलब्ध

308 RSO9344243
नाव : अक्षय श्रीकृष्ण चोपडे
वडिलांचे नाव: श्रीकृष्ण चोपडे
घर क्रमांक : 240
वय : 27 लिंग : पुरुष
छायाचित्र उपलब्ध

309 RSO9322876
नाव : सुधाकर मधुकर खोलगडे
वडिलांचे नाव: मधुकर खोलगडे
घर क्रमांक : 240
वय : 35 लिंग : पुरुष
छायाचित्र उपलब्ध

310 RSO0563668
नाव : अजाबराव साहेबराव गावंडे
वडिलांचे नाव: साहेबराव गावंडे
घर क्रमांक : 242
वय : 57 लिंग : पुरुष
छायाचित्र उपलब्ध

311 RSO0563678
नाव : मिराबाई अजाबराव गावंडे
पतीचे नाव: अजाबराव गावंडे
घर क्रमांक : 242
वय : 52 लिंग : महिला
छायाचित्र उपलब्ध

312 RSO7341522
नाव : मंगेश अजबराव गावंडे
वडिलांचे नाव: अजबराव गावंडे
घर क्रमांक : २४२
वय : 32 लिंग : पुरुष
छायाचित्र उपलब्ध

313 RSO0563698
नाव : रघुनाथ रामकृष्ण नेटके
वडिलांचे नाव: रामकृष्ण नेटके
घर क्रमांक : 243
वय : 65 लिंग : पुरुष
छायाचित्र उपलब्ध

314 RSO9652678
नाव : स्वाती कोकाटे
पतीचे नाव: शंकर कोकाटे
घर क्रमांक : 244
वय : 32 लिंग : महिला
छायाचित्र उपलब्ध

315 RSO9322884
नाव : सचिन रमेश धोंगे
वडिलांचे नाव: रमेश धोंगे
घर क्रमांक : 246
वय : 38 लिंग : पुरुष
छायाचित्र उपलब्ध

316 RSO1559012
नाव : मंगेश गणेश घोंगे
वडिलांचे नाव: गणेश घोंगे
घर क्रमांक : 246
वय : 33 लिंग : पुरुष
छायाचित्र उपलब्ध

317 RSO9913419
नाव : गणेश रामकृष्ण घोंगे
वडिलांचे नाव: रामकृष्ण घोंगे
घर क्रमांक : 246
वय : 58 लिंग : पुरुष
छायाचित्र उपलब्ध

318 RSO0563733
नाव : मनोरमा रमेश घोंगे
पतीचे नाव: रमेश घोंगे
घर क्रमांक : 246
वय : 57 लिंग : महिला
छायाचित्र उपलब्ध

319 RSO0563757
नाव : मणकर्णा र्गणेश घोंगे
पतीचे नाव: गणेश घोंगे
घर क्रमांक : 246
वय : 52 लिंग : महिला
छायाचित्र उपलब्ध

320 RSO6233126
नाव : सुधिर रमेश द्योंगे
वडिलांचे नाव: रमेश द्योंगे
घर क्रमांक : 246
वय : 37 लिंग : पुरुष
छायाचित्र उपलब्ध

321 RSO9502386
नाव : रवीना सचिन घोंगे
पतीचे नाव: सचिन घींगे
घर क्रमांक : 246
वय : 32 लिंग : महिला
छायाचित्र उपलब्ध

322 RSO7609365
नाव : सागर गणेश घोंगे
वडिलांचे नाव: गणेश घोंगे
घर क्रमांक : 246
वय : 27 लिंग : पुरुष
छायाचित्र उपलब्ध

323 RSO7609381
नाव : सोपान गजानन घोंग
वडिलांचे नाव: गजानन घोंगे
घर क्रमांक : 248
वय : 29 लिंग : पुरुष
छायाचित्र उपलब्ध

324 RSO0563787
नाव : गजानन भीकाजी घोंगे
वडिलांचे नाव: भीकाजी घोंगे
घर क्रमांक : 248
वय : 61 लिंग : पुरुष
छायाचित्र उपलब्ध

325 RSO9913443
नाव : कामिणा गोडु घोंगे
पतीचे नाव: गोडु घोंगे
घर क्रमांक : 248
वय : 60 लिंग : महिला
छायाचित्र उपलब्ध

326 RSO9913435
नाव : यमुना गजानन घोंगे
वडिलांचे नाव: गजानन घोंगे
घर क्रमांक : 248
वय : 55 लिंग : महिला
छायाचित्र उपलब्ध

327 RSO7341548
नाव : अक्षय गोंडू घोंगे
वडिलांचे नाव: गोंडू घोंगे
घर क्रमांक : २४८
वय : 31 लिंग : पुरुष
छायाचित्र उपलब्ध

328 RSO0563832
नाव : दरुबाई निनाजी भिवटे
वडिलांचे नाव: निनाजी भिवटे
घर क्रमांक : 249
वय : 74 लिंग : महिला
छायाचित्र उपलब्ध

329 RSO0563824
नाव : दुर्गाबाई सुगदेव भिवटे
पतीचे नाव: सुगदेव भिवटे
घर क्रमांक : 249
वय : 69 लिंग : महिला
छायाचित्र उपलब्ध

330 RSO9585746
नाव : संतोष सुगदेव भिवटे
वडिलांचे नाव: सुगदेव भिवटे
घर क्रमांक : 249
वय : 37 लिंग : पुरुष
छायाचित्र उपलब्ध

331 RSO9502394
नाव : रूपाली संतोष भिवटे
पतीचे नाव: संतोष भिवटे
घर क्रमांक : 249
वय : 33 लिंग : महिला
छायाचित्र उपलब्ध

332 RSO6310452
नाव : प्रदिप हरिभाउ गावंडे
वडिलांचे नाव: हरिभाउ गावंडे
घर क्रमांक : 249
वय : 37 लिंग : पुरुष
छायाचित्र उपलब्ध

333 RSO9652645
नाव : पल्लवी गावंडे
पतीचे नाव: प्रदीप गावंडे
घर क्रमांक : 249
वय : 34 लिंग : महिला
छायाचित्र उपलब्ध

334 RSO9585720
नाव : विजय मनोहर खोरगडे
वडिलांचे नाव: मनोहर खोरगडे
घर क्रमांक : 249
वय : 40 लिंग : पुरुष
छायाचित्र उपलब्ध

335 RSO6310601
नाव : राजेश मनोहर खोरगडे
वडिलांचे नाव: मनोहर खोरगडे
घर क्रमांक : 249
वय : 38 लिंग : पुरुष
छायाचित्र उपलब्ध

336 RSO9585738
नाव : उज्जवला विजय खोरगडे
पतीचे नाव: विजय खोरगडे
घर क्रमांक : 249
वय : 37 लिंग : महिला
छायाचित्र उपलब्ध

337 RSO9448200
नाव : मीरा राजेश खोरगडे
पतीचे नाव: राजेश खोरगडे
घर क्रमांक : 249
वय : 36 लिंग : महिला
छायाचित्र उपलब्ध

338 RSO7341555
नाव : अनंता मधुकर खोरगडे
वडिलांचे नाव: मधुकर खोरगडे
घर क्रमांक : २५०
वय : 33 लिंग : पुरुष
छायाचित्र उपलब्ध

339 RSO7341563
नाव : प्रभाकर मधुकर खोरगडे
वडिलांचे नाव: मधुकर खोरगडे
घर क्रमांक : २५०
वय : 31 लिंग : पुरुष
छायाचित्र उपलब्ध

340 RSO9652686
नाव : संध्या खोरगडे
पतीचे नाव: अनंता खोरगडे
घर क्रमांक : 250
वय : 32 लिंग : महिला
छायाचित्र उपलब्ध

341 RSO9369695
नाव : मीरा सुधाकर खोरगडे
पतीचे नाव: सुधाकर खोरगडे
घर क्रमांक : 250
वय : 33 लिंग : महिला
छायाचित्र उपलब्ध

342 RSO9913450
नाव : पार्वताबाई मनोहर खोरगडे
पतीचे नाव: मनोहर खोरगडे
घर क्रमांक : 251
वय : 62 लिंग : महिला
छायाचित्र उपलब्ध

343 LRL1565183
नाव : गजानन मनोहर खोरगडे
वडिलांचे नाव: मनोहर खोरगडे
घर क्रमांक : 251
वय : 44 लिंग : पुरुष
छायाचित्र उपलब्ध

344 RSO9502428
नाव : प्रतिक प्रभुदास खंडेराव
वडिलांचे नाव: प्रभुदास खंडेराव
घर क्रमांक : 252
वय : 26 लिंग : पुरुष
छायाचित्र उपलब्ध

345 RSO9448176
नाव : पुष्पा गजानन खोरगडे
पतीचे नाव: गजानन खोरगडे
घर क्रमांक : 252
वय : 43 लिंग : महिला
छायाचित्र उपलब्ध

346 RSO7341571
नाव : कमल श्रीराम पाचपोर
पतीचे नाव: श्रीराम पाचपोर
घर क्रमांक : २५२
वय : 45 लिंग : महिला
छायाचित्र उपलब्ध

347 RSO7609407
नाव : श्रीकृष्ण दयाराम पाचपोर
वडिलांचे नाव: दयाराम पाचपोर
घर क्रमांक : 252
वय : 27 लिंग : पुरुष
छायाचित्र उपलब्ध

348 RSO0563907
नाव : विमल दयाराम. पाचपोर
पतीचे नाव: दयाराम. पाचपोर
घर क्रमांक : 252 A
वय : 52 लिंग : महिला
छायाचित्र उपलब्ध

349 LRL1567189
नाव : दयाराम. काशीराम. पाचपोर
वडिलांचे नाव: काशीराम. पाचपोर
घर क्रमांक : 252अ
वय : 57 लिंग : पुरुष
छायाचित्र उपलब्ध

350 RSO0563915
नाव : सावित्रीबाई लक्ष्मण पारस्कर
पतीचे नाव: लक्ष्मण पारस्कर
घर क्रमांक : 254
वय : 68 लिंग : महिला
छायाचित्र उपलब्ध

351 RSO0563923
नाव : राजेश लक्ष्मण पारस्कर
वडिलांचे नाव: लक्ष्मण पारस्कर
घर क्रमांक : 254
वय : 49 लिंग : पुरुष
छायाचित्र उपलब्ध

352 LRL1581172
नाव : उषा राजेश पारस्कर
पतीचे नाव: राजेश पारस्कर
घर क्रमांक : 254
वय : 44 लिंग : महिला
छायाचित्र उपलब्ध

353 RSO9502469
नाव : पवन राजेश पारस्कर
वडिलांचे नाव: राजेश पारस्कर
घर क्रमांक : 254
वय : 26 लिंग : पुरुष
छायाचित्र उपलब्ध

354 RSO0563931
नाव : भागवत रामभाऊ तायडे
वडिलांचे नाव: रामराव तायडे
घर क्रमांक : 255
वय : 62 लिंग : पुरुष
छायाचित्र उपलब्ध

355 RSO7341589
नाव : दत्ता भागवत तायडे
वडिलांचे नाव: भागवत तायडे
घर क्रमांक : २५५
वय : 33 लिंग : पुरुष
छायाचित्र उपलब्ध

356 RSO0563949
नाव : सुनंदा भागवत तायडे
पतीचे नाव: भागवत तायडे
घर क्रमांक : 255
वय : 58 लिंग : महिला
छायाचित्र उपलब्ध

357 RSO0563965
नाव : विजय रामराव तायडे
वडिलांचे नाव: रामराव तायडे
घर क्रमांक : 255b
वय : 55 लिंग : पुरुष
छायाचित्र उपलब्ध

358 LRL1566512
नाव : संगिता विजय तायडे
पतीचे नाव: विजय तायडे
घर क्रमांक : 255ब
वय : 44 लिंग : महिला
छायाचित्र उपलब्ध

359 RSO0563975
नाव : देवीदास. मोतीराम. मानकर
वडिलांचे नाव: मोतीराम. मानकर
घर क्रमांक : 256
वय : 48 लिंग : पुरुष
छायाचित्र उपलब्ध

360 RSO9406430
नाव : आशा देविदास मानकर
पतीचे नाव: देविदास मानकर
घर क्रमांक : 256
वय : 42 लिंग : महिला
छायाचित्र उपलब्ध

361 RSO7609332
नाव : रामदास समाधान काळे
वडिलांचे नाव: समाधान काळे
घर क्रमांक : 257
वय : 66 लिंग : पुरुष
छायाचित्र उपलब्ध

362 RSO9331802
नाव : उमेश्वर रामदास काळे
वडिलांचे नाव: रामदास काळे
घर क्रमांक : 257
वय : 27 लिंग : पुरुष
छायाचित्र उपलब्ध

363 RSO0564418
नाव : प्रकाश रामकृष्ण भालतडक
वडिलांचे नाव: रामकृष्ण भालतडक
घर क्रमांक : 257 K
वय : 50 लिंग : पुरुष
छायाचित्र उपलब्ध

364 LRL1565928
नाव : लता रामदास काळे
पतीचे नाव: रामदास काळे
घर क्रमांक : 257ब
वय : 54 लिंग : महिला
छायाचित्र उपलब्ध

365 LRL1565225
नाव : गोदावरी प्रकाश भालतडक
पतीचे नाव: प्रकाश भालतडक
घर क्रमांक : 257क
वय : 47 लिंग : महिला
छायाचित्र उपलब्ध

366 RSO0564004
नाव : देवकाबाई रमेश तायडे
पतीचे नाव: रमेश तायडे
घर क्रमांक : 258
वय : 62 लिंग : महिला
छायाचित्र उपलब्ध

367 RSO6233134
नाव : पवनकूमार रमेश तायडे
वडिलांचे नाव: रमेश तायडे
घर क्रमांक : 258
वय : 35 लिंग : पुरुष
छायाचित्र उपलब्ध

368 RSO7472707
नाव : आनंद सुरेश तायडे
वडिलांचे नाव: सुरेश तायडे
घर क्रमांक : 259
वय : 29 लिंग : पुरुष
छायाचित्र उपलब्ध

369 RSO0564020
नाव : निर्मला सुरेश तायडे
पतीचे नाव: सुरेश तायडे
घर क्रमांक : 259
वय : 59 लिंग : महिला
छायाचित्र उपलब्ध

370 RSO0564046
नाव : सुमित्राबाई शत्रुघ्न चौधरी
पतीचे नाव: शत्रुघ्न चौधरी
घर क्रमांक : 260
वय : 68 लिंग : महिला
छायाचित्र उपलब्ध

371 RSO0564052
नाव : अशोक शत्रुघ्न चौधरी
वडिलांचे नाव: शत्रुघ्न चौधरी
घर क्रमांक : 260
वय : 52 लिंग : पुरुष
छायाचित्र उपलब्ध

372 LRL1566447
नाव : प्रमोद शत्रुघ्न चौधरी
वडिलांचे नाव: शत्रुघ्न चौधरी
घर क्रमांक : 260
वय : 46 लिंग : पुरुष
छायाचित्र उपलब्ध

373 LRL1566520
नाव : आरर्ती अशोक चौधरी
पतीचे नाव: अशोक चौधरी
घर क्रमांक : 260
वय : 43 लिंग : महिला
छायाचित्र उपलब्ध

374 RSO6233142
नाव : दुर्गा प्रमोद चौधरी
पतीचे नाव: प्रमोद चौधरी
घर क्रमांक : 260
वय : 38 लिंग : महिला
छायाचित्र उपलब्ध

375 LRL1566538
नाव : गीता रामेश्वर चौधरी
पतीचे नाव: रामेश्वर चौधरी
घर क्रमांक : 261
वय : 43 लिंग : महिला
छायाचित्र उपलब्ध

376 RSO0564082
नाव : गिताबाई भिमराव अंभोरे
पतीचे नाव: भिमराव अंभोरे
घर क्रमांक : 262
वय : 65 लिंग : महिला
छायाचित्र उपलब्ध

377 RSO7609266
नाव : कृष्णा अनिल अंभोरे
वडिलांचे नाव: अनिल अंभोरे
घर क्रमांक : 262
वय : 29 लिंग : पुरुष
छायाचित्र उपलब्ध

378 RSO7609480
नाव : सविता चैतनेश्वर तायडे
पतीचे नाव: चैतनेश्वर तायडे
घर क्रमांक : 262
वय : 39 लिंग : महिला
छायाचित्र उपलब्ध

379 LRL1580935
नाव : ज्ञानेश्वर मुरलीधर तायडे
वडिलांचे नाव: मुरलीधर तायडे
घर क्रमांक : 263
वय : 70 लिंग : पुरुष
छायाचित्र उपलब्ध

380 LRL1565589
नाव : चैतन्यश्वर ज्ञानेश्वर तायडे
वडिलांचे नाव: ज्ञानेश्वर तायडे
घर क्रमांक : 263
वय : 42 लिंग : पुरुष
छायाचित्र उपलब्ध

381 RSO1539378
नाव : पराग तायडे
वडिलांचे नाव: सुभाष तायडे
घर क्रमांक : 264
वय : 25 लिंग : पुरुष
छायाचित्र उपलब्ध

382 RSO1539360
नाव : गायत्री तायडे
वडिलांचे नाव: गोपाल तायडे
घर क्रमांक : 264
वय : 23 लिंग : महिला
छायाचित्र उपलब्ध

383 RSO0564151
नाव : जनार्दन नारायण तायडे
वडिलांचे नाव: नारायण तायडे
घर क्रमांक : 264
वय : 80 लिंग : पुरुष
छायाचित्र उपलब्ध

384 RSO0564161
नाव : शशिकलाबाई जनार्दन तायडे
पतीचे नाव: जनार्दन तायडे
घर क्रमांक : 264
वय : 75 लिंग : महिला
छायाचित्र उपलब्ध

385 LRL0616359
नाव : सुभाष हरीभाउ तायडे
वडिलांचे नाव: हरीभाउ तायडे
घर क्रमांक : 264
वय : 52 लिंग : पुरुष
छायाचित्र उपलब्ध

386 LRL1566702
नाव : रेखाताई सुभाष तायडे
पतीचे नाव: सुभाष तायडे
घर क्रमांक : 264
वय : 49 लिंग : महिला
छायाचित्र उपलब्ध

387 LRL1565779
नाव : वैशाली गोपाळ तायडे
पतीचे नाव: गोपाल तायडे
घर क्रमांक : 264
वय : 44 लिंग : महिला
छायाचित्र उपलब्ध

388 RSO7609357
नाव : स्नेहल गणेश चोखंडे
वडिलांचे नाव: गणेश चोखंडे
घर क्रमांक : 266
वय : 33 लिंग : महिला
छायाचित्र उपलब्ध

389 RSO9448184
नाव : शीला विलास गावंडे
पतीचे नाव: विलास गावंडे
घर क्रमांक : 266
वय : 44 लिंग : महिला
छायाचित्र उपलब्ध

390 RSO7341621
नाव : संजिवनी राजेंद्र घोंगे
पतीचे नाव: राजेंद्र घोंगे
घर क्रमांक : २६६
वय : 38 लिंग : महिला
छायाचित्र उपलब्ध

391 RSO1559020
नाव : दिपाली घोंगे
पतीचे नाव: प्रमोद घोंगे
घर क्रमांक : 266
वय : 32 लिंग : महिला
छायाचित्र उपलब्ध

392 RSO7609373
नाव : अनिल मुरलीधर घोंगे
वडिलांचे नाव: मुरलीधर घोंगे
घर क्रमांक : 266
वय : 30 लिंग : पुरुष
छायाचित्र उपलब्ध

393 RSO1633718
नाव : वैष्णवी घोंगे
पतीचे नाव: अनिल घोंगे
घर क्रमांक : 266
वय : 25 लिंग : महिला
छायाचित्र उपलब्ध

394 RSO9625567
नाव : अर्चना हतोंड
पतीचे नाव: दिलीप हतोंड
घर क्रमांक : 266
वय : 41 लिंग : महिला
छायाचित्र उपलब्ध

395 RSO7609472
नाव : नंदकिशोर गजानन लंगोटे
वडिलांचे नाव: गजानन लंगोटे
घर क्रमांक : 266
वय : 29 लिंग : पुरुष
छायाचित्र उपलब्ध

396 RSO9652637
नाव : गोपाल लंगोटो
वडिलांचे नाव: रामचंद्र लंगोटो
घर क्रमांक : 266
वय : 26 लिंग : पुरुष
छायाचित्र उपलब्ध

397 RSO7609415
नाव : श्रीकांत रामदास सातव
वडिलांचे नाव: रामदास सातव
घर क्रमांक : 266
वय : 33 लिंग : पुरुष
छायाचित्र उपलब्ध

398 RSO9448069
नाव : उषा अनिल तायडे
पतीचे नाव: अनिल तायडे
घर क्रमांक : 266
वय : 40 लिंग : महिला
छायाचित्र उपलब्ध

399 RSO7609027
नाव : शिल्पा नितीन तायडे
पतीचे नाव: नितीन तायडे
घर क्रमांक : 266
वय : 38 लिंग : महिला
छायाचित्र उपलब्ध

400 RSO1539352
नाव : गोपाल तायडे
वडिलांचे नाव: अनंता तायडे
घर क्रमांक : 266
वय : 25 लिंग : पुरुष
छायाचित्र उपलब्ध

401 RSO7341696
नाव : मयूर प्रकाश तायडे
वडिलांचे नाव: प्रकाश तायडे
घर क्रमांक : ३२१
वय : 31 लिंग : पुरुष
छायाचित्र उपलब्ध

402 RSO0564666
नाव : प्रकाश वामन तायडे
वडिलांचे नाव: वामन तायडे
घर क्रमांक : 321
वय : 53 लिंग : पुरुष
छायाचित्र उपलब्ध

403 RSO9502477
नाव : रितेश प्रकाश तायडे
वडिलांचे नाव: प्रकाश तायडे
घर क्रमांक : 329
वय : 26 लिंग : पुरुष
छायाचित्र उपलब्ध

404 RSO1579705
नाव : प्रदीप जयस्वाल
वडिलांचे नाव: कमलनारायण जयस्वाल
घर क्रमांक : 332
वय : 44 लिंग : पुरुष
छायाचित्र उपलब्ध

405 RSO1633700
नाव : कांचन जयस्वाल
पतीचे नाव: प्रदीप जयस्वाल
घर क्रमांक : 332
वय : 40 लिंग : महिला
छायाचित्र उपलब्ध

406 LRL0616896
नाव : बाबुराव आनंदा चव्हाण
वडिलांचे नाव: आनंदा चव्हाण
घर क्रमांक : 471
वय : 56 लिंग : पुरुष
छायाचित्र उपलब्ध

407 RSO9406489
नाव : रुख्माबाई चव्हाण
पतीचे नाव: बाबुराव चव्हाण
घर क्रमांक : 471
वय : 53 लिंग : महिला
छायाचित्र उपलब्ध

408 RSO7341704
नाव : सचिन बाबूराव चव्हाण
वडिलांचे नाव: बाबूराव चव्हाण
घर क्रमांक : ४७१
वय : 31 लिंग : पुरुष
छायाचित्र उपलब्ध

409 RSO9585761
नाव : ललीता वासूदेव खंडेराव
पतीचे नाव: वासूदेव खंडेराव
घर क्रमांक : 587
वय : 36 लिंग : महिला
छायाचित्र उपलब्ध

410 LRL1567072
नाव : बेबीबाई प्रकाश पाचपोर
पतीचे नाव: प्रकाश पाचपोर
घर क्रमांक : 59-1
वय : 48 लिंग : महिला
छायाचित्र उपलब्ध

411 RSO9957424
नाव : प्रकाश जगन्नाथ पाचपोर
वडिलांचे नाव: जगन्नाथ पाचपोर
घर क्रमांक : 591
वय : 59 लिंग : पुरुष
छायाचित्र उपलब्ध

412 RSO9913476
नाव : सत्यभामा रमेश तायडे
पतीचे नाव: रमेश तायडे
घर क्रमांक : 652
वय : 58 लिंग : महिला
छायाचित्र उपलब्ध

413 LRL0616953
नाव : कमलाकर लक्ष्मणराव पाटील
वडिलांचे नाव: लक्ष्मणराव पाटील
घर क्रमांक : 661
वय : 82 लिंग : पुरुष
छायाचित्र उपलब्ध

414 LRL1581065
नाव : नरेंद्र कमलाकर पाटील
वडिलांचे नाव: कमलाकर पाटील
घर क्रमांक : 661
वय : 51 लिंग : पुरुष
छायाचित्र उपलब्ध

415 RSO6233225
नाव : हेमंत कमलाकर पाटील
वडिलांचे नाव: कमलाकर पाटील
घर क्रमांक : 661
वय : 48 लिंग : पुरुष
छायाचित्र उपलब्ध

416 RSO7341712
नाव : रुपाली नरेंद्र पाटील
पतीचे नाव: नरेंद्र पाटील
घर क्रमांक : ६६१
वय : 45 लिंग : महिला
छायाचित्र उपलब्ध

417 RSO7341720
नाव : विकास अशोक खुमकर
वडिलांचे नाव: अशोक खुमकर
घर क्रमांक : ७११
वय : 34 लिंग : पुरुष
छायाचित्र उपलब्ध

418 RSO0560486
नाव : रमेश शंकर म्हसाळ
वडिलांचे नाव: शंकर म्हसाळ
घर क्रमांक : 751
वय : 56 लिंग : पुरुष
छायाचित्र उपलब्ध

419 RSO0560496
नाव : वंदना रमेश म्हसाळ
पतीचे नाव: रमेश म्हसाळ
घर क्रमांक : 751
वय : 52 लिंग : महिला
छायाचित्र उपलब्ध

420 RSO7341746
नाव : श्रीकांत रमेश म्हसाळ
वडिलांचे नाव: रमेश म्हसाळ
घर क्रमांक : ७५१
वय : 32 लिंग : पुरुष
छायाचित्र उपलब्ध

421 RSO7643000
नाव : विठ्ठल रमेश म्हसाळ
वडिलांचे नाव: रमेश म्हसाळ
घर क्रमांक : 751
वय : 28 लिंग : पुरुष
छायाचित्र उपलब्ध

422 LRL1566199
नाव : रविंद्र नारायण तायडे
वडिलांचे नाव: नारायण तायडे
घर क्रमांक : 76/1
वय : 45 लिंग : पुरुष
छायाचित्र उपलब्ध

423 LRL1567379
नाव : नारायण शामराव तायडे
वडिलांचे नाव: शामराव तायडे
घर क्रमांक : 761
वय : 69 लिंग : पुरुष
छायाचित्र उपलब्ध

424 RSO0560531
नाव : प्रभावती नारायण तायडे
पतीचे नाव: नारायण तायडे
घर क्रमांक : 761
वय : 65 लिंग : महिला
छायाचित्र उपलब्ध

425 LRL0617209
नाव : नारायण श्रीरामलाल जयस्वाल
वडिलांचे नाव: श्रीरामलाल जयस्वाल
घर क्रमांक : 875a
वय : 52 लिंग : पुरुष
छायाचित्र उपलब्ध

426 RSO9406497
नाव : संतोष रामदास मु-हे
वडिलांचे नाव: रामदास मु-हे
घर क्रमांक : 121 1
वय : 48 लिंग : पुरुष
छायाचित्र उपलब्ध

427 RSO9957440
नाव : रेखा रामदास मु-हे
पतीचे नाव: रामदास मु-हे
घर क्रमांक : 1211
वय : 50 लिंग : महिला
छायाचित्र उपलब्ध

428 RSO0564795
नाव : तुळसाबाई रामदास मु-हे
पतीचे नाव: रामदास मु-हे
घर क्रमांक : 1211
वय : 71 लिंग : महिला
छायाचित्र उपलब्ध

429 RSO0564806
नाव : गजानन रामदास मु-हे
वडिलांचे नाव: रामदास मु-हे
घर क्रमांक : 1211
वय : 48 लिंग : पुरुष
छायाचित्र उपलब्ध

430 LRL1566959
नाव : जानराव समाधान कड
वडिलांचे नाव: समाधान कड
घर क्रमांक : 123-2
वय : 40 लिंग : पुरुष
छायाचित्र उपलब्ध

431 LRL1565290
नाव : अमोल भिमराव कड
वडिलांचे नाव: भिमराव कड
घर क्रमांक : 125/1
वय : 40 लिंग : पुरुष
छायाचित्र उपलब्ध

432 RSO0561513
नाव : भिमराव देवराज कड
वडिलांचे नाव: देवराज कड
घर क्रमांक : 1251
वय : 65 लिंग : पुरुष
छायाचित्र उपलब्ध

433 RSO0561521
नाव : नलुबाई भिमराव कड
पतीचे नाव: भिमराव कड
घर क्रमांक : 1251
वय : 60 लिंग : महिला
छायाचित्र उपलब्ध

434 RSO6233241
नाव : श्रीकांत भास्कर कड
वडिलांचे नाव: भास्कर कड
घर क्रमांक : 125/2
वय : 46 लिंग : पुरुष
छायाचित्र उपलब्ध

435 LRL1565845
नाव : प्रशांत भास्कर कड
वडिलांचे नाव: भास्कर कड
घर क्रमांक : 125/2
वय : 40 लिंग : पुरुष
छायाचित्र उपलब्ध

436 RSO0561539
नाव : भास्कर देवराज कड
वडिलांचे नाव: देवराज कड
घर क्रमांक : 1252
वय : 84 लिंग : पुरुष
छायाचित्र उपलब्ध

437 RSO0561547
नाव : कमलाबाई भास्कर कड
पतीचे नाव: भास्कर कड
घर क्रमांक : 1252
वय : 72 लिंग : महिला
छायाचित्र उपलब्ध

438 RSO0561553
नाव : सविता भास्कर कड
वडिलांचे नाव: भास्कर कड
घर क्रमांक : 1252
वय : 46 लिंग : महिला
छायाचित्र उपलब्ध

439 RSO1492834
नाव : मुरलीधर देवराज कड
वडिलांचे नाव: देवराज कड
घर क्रमांक : 1253
वय : 75 लिंग : पुरुष
छायाचित्र उपलब्ध

440 RSO1492826
नाव : जयश्री मुरलीधर कड
पतीचे नाव: मुरलीधर कड
घर क्रमांक : 1253
वय : 70 लिंग : महिला
छायाचित्र उपलब्ध

441 RSO1492842
नाव : महेश दिनकर कड
वडिलांचे नाव: दिनकर कड
घर क्रमांक : 125-4
वय : 46 लिंग : पुरुष
छायाचित्र उपलब्ध

442 RSO0561620
नाव : विश्वासराव जानराव कड
वडिलांचे नाव: जानराव कड
घर क्रमांक : 1271
वय : 64 लिंग : पुरुष
छायाचित्र उपलब्ध

443 RSO0561638
नाव : सत्यभामा विश्वासराव कड
पतीचे नाव: विश्वासराव कड
घर क्रमांक : 1271
वय : 59 लिंग : महिला
छायाचित्र उपलब्ध

444 LRL1565399
नाव : संतोष एकनाथ कड
वडिलांचे नाव: एकनाथ कड
घर क्रमांक : 127-2
वय : 49 लिंग : पुरुष
छायाचित्र उपलब्ध

445 LRL1567510
नाव : वर्षा संतोष कड
पतीचे नाव: संतोष कड
घर क्रमांक : 127-2
वय : 46 लिंग : महिला
छायाचित्र उपलब्ध

446 RSO9957473
नाव : उषा बाळु खंडेराव
पतीचे नाव: बाळु खंडेराव
घर क्रमांक : 1361
वय : 56 लिंग : महिला
छायाचित्र उपलब्ध

447 RSO0564864
नाव : कासाबाई लक्ष्मण वानखडे
पतीचे नाव: लक्ष्मण वानखडे
घर क्रमांक : 1381
वय : 67 लिंग : महिला
छायाचित्र उपलब्ध

448 RSO9406513
नाव : संदीप भास्कर जवंजाळ
वडिलांचे नाव: भास्कर जवंजाळ
घर क्रमांक : 142 1
वय : 43 लिंग : पुरुष
छायाचित्र उपलब्ध

449 RSO9957499
नाव : मंगला भास्कर जवंजाळ
पतीचे नाव: भास्कर जवंजाळ
घर क्रमांक : 1421
वय : 59 लिंग : महिला
छायाचित्र उपलब्ध

450 RSO7341753
नाव : योगिता वसंतराव तायडे
पतीचे नाव: वसंतराव तायडे
घर क्रमांक : २०१०
वय : 44 लिंग : महिला
छायाचित्र उपलब्ध

451 RSO0564905
नाव : मंदा केशवराव पाटील
पतीचे नाव: केशवराव पाटील
घर क्रमांक : 2101
वय : 70 लिंग : महिला
छायाचित्र उपलब्ध

452 RSO7341761
नाव : महादेव प्रल्हाद वाघ
वडिलांचे नाव: प्रल्हाद वाघ
घर क्रमांक : २२१४
वय : 52 लिंग : पुरुष
छायाचित्र उपलब्ध

453 RSO7341779
नाव : संगीता महादेव वाघ
पतीचे नाव: महादेव वाघ
घर क्रमांक : २२१४
वय : 44 लिंग : महिला
छायाचित्र उपलब्ध

454 LRL0616508
नाव : गजानन पांडुरंग लंगोटे
वडिलांचे नाव: पांडुरंग लंगोटे
घर क्रमांक : 226 9
वय : 65 लिंग : पुरुष
छायाचित्र उपलब्ध

455 RSO0564913
नाव : अनिता रमेशलाल जयस्वाल
पतीचे नाव: रमेशलाल जयस्वाल
घर क्रमांक : 2301
वय : 58 लिंग : महिला
छायाचित्र उपलब्ध

456 RSO9913344
नाव : संतोष ब्रिजलाल जयस्वाल
वडिलांचे नाव: ब्रिजलाल जयस्वाल
घर क्रमांक : 230-2अ
वय : 58 लिंग : पुरुष
छायाचित्र उपलब्ध

457 LRL1566850
नाव : संगिता संतोष जयस्वाल
पतीचे नाव: संतोष जयस्वाल
घर क्रमांक : 230-2अ
वय : 51 लिंग : महिला
छायाचित्र उपलब्ध

458 RSO6310528
नाव : प्रकाश श्रीरामलाल जयस्वाल
वडिलांचे नाव: श्रीरामलाल जयस्वाल
घर क्रमांक : 2302
वय : 63 लिंग : पुरुष
छायाचित्र उपलब्ध

459 RSO0564921
नाव : ममता प्रकाश जयस्वाल
पतीचे नाव: प्रकाश जयस्वाल
घर क्रमांक : 2302
वय : 55 लिंग : महिला
छायाचित्र उपलब्ध

460 RSO6310536
नाव : सतिश रमेश जैयस्वाल
वडिलांचे नाव: रमेश जैयस्वाल
घर क्रमांक : 230-9
वय : 36 लिंग : पुरुष
छायाचित्र उपलब्ध

461 RSO6310593
नाव : प्रशांत रमेश जैस्वाल
वडिलांचे नाव: रमेश जैस्वाल
घर क्रमांक : 230-9
वय : 38 लिंग : पुरुष
छायाचित्र उपलब्ध

462 RSO6233209
नाव : श्रीकृष्ण रमेश गायगोळ
वडिलांचे नाव: रमेश गायगोळ
घर क्रमांक : 230-9
वय : 36 लिंग : पुरुष
छायाचित्र उपलब्ध

463 RSO0563402
नाव : पवनकुमार नंदलाल जयस्वाल
वडिलांचे नाव: नंदलाल जयस्वाल
घर क्रमांक : 2311
वय : 68 लिंग : पुरुष
छायाचित्र उपलब्ध

464 LRL1566363
नाव : शीला पवनकुमार जयस्वाल
पतीचे नाव: पवनकुमार जयस्वाल
घर क्रमांक : 2311
वय : 64 लिंग : महिला
छायाचित्र उपलब्ध

465 RSO0564280
नाव : रामदास. भानुदास. कोकाटे
वडिलांचे नाव: भानुदास. कोकाटे
घर क्रमांक : 2441
वय : 63 लिंग : पुरुष
छायाचित्र उपलब्ध

466 RSO0564290
नाव : विमल रामदास. कोकाटे
पतीचे नाव: रामदास. कोकाटे
घर क्रमांक : 2441
वय : 58 लिंग : महिला
छायाचित्र उपलब्ध

467 RSO7341787
नाव : सतिश रामदास कोकाटे
वडिलांचे नाव: रामदास कोकाटे
घर क्रमांक : २४४१
वय : 31 लिंग : पुरुष
छायाचित्र उपलब्ध

468 RSO0564111
नाव : मंगला अनिल अंभोरे
पतीचे नाव: अनिल अंभोरे
घर क्रमांक : 2621
वय : 52 लिंग : महिला
छायाचित्र उपलब्ध

469 LRL1567114
नाव : उर्मिला संजय तायडे
पतीचे नाव: संजय तायडे
घर क्रमांक : 263-1
वय : 43 लिंग : महिला
छायाचित्र उपलब्ध

470 RSO6310510
नाव : गजानन शंकर जवंजाळ
वडिलांचे नाव: शंकर जवंजाळ
घर क्रमांक : 264-1अ
वय : 38 लिंग : पुरुष
छायाचित्र उपलब्ध

471 RSO0564191
नाव : ओंकार प्रभाकर जवंजाळ
वडिलांचे नाव: प्रभाकर जवंजाळ
घर क्रमांक : 265 1
वय : 55 लिंग : पुरुष
छायाचित्र उपलब्ध

472 RSO9406448
नाव : राजेश शंकर जवंजाळ
वडिलांचे नाव: शंकर जवंजाळ
घर क्रमांक : 265 1 A
वय : 36 लिंग : पुरुष
छायाचित्र उपलब्ध

473 RSO0564210
नाव : शंकर प्रभाकर जवंजाळ
वडिलांचे नाव: प्रभाकर जवंजाळ
घर क्रमांक : 265 1a
वय : 65 लिंग : पुरुष
छायाचित्र उपलब्ध

474 RSO9913500
नाव : मथुरा शंकर जवंजाळ
पतीचे नाव: शंकर जवंजाळ
घर क्रमांक : 265-1अ
वय : 55 लिंग : महिला
छायाचित्र उपलब्ध

475 RSO9913518
नाव : वत्सलाबाई मुरलीधर घोंगे
पतीचे नाव: मुरलीधर घोंगे
घर क्रमांक : 266-1
वय : 65 लिंग : महिला
छायाचित्र उपलब्ध

476 LRL1565449
नाव : देविदास मुरलीधर घोंगे
वडिलांचे नाव: मुरलीधर घोंगे
घर क्रमांक : 266-1
वय : 43 लिंग : पुरुष
छायाचित्र उपलब्ध

477 RSO9957515
नाव : वच्छलाबाई काशीराम. गावंडे
पतीचे नाव: काशीराम. गावंडे
घर क्रमांक : 266-3
वय : 65 लिंग : महिला
छायाचित्र उपलब्ध

478 LRL1577212
नाव : पुरुषोत्तम. मुरलिधर तायडे
वडिलांचे नाव: मुरलिधर तायडे
घर क्रमांक : 266-6
वय : 65 लिंग : पुरुष
छायाचित्र उपलब्ध

479 LRL1565555
नाव : बेबाबाई गोवर्धन ठाकरे
इतर: गोवर्धन ठाकरे
घर क्रमांक : 266-7
वय : 59 लिंग : महिला
छायाचित्र उपलब्ध

480 RSO0564301
नाव : अनंता आत्माराम. तायडे
वडिलांचे नाव: आत्माराम. तायडे
घर क्रमांक : 266 8
वय : 50 लिंग : पुरुष
छायाचित्र उपलब्ध

481 LRL1565910
नाव : पुष्पा अनंत तायडे
पतीचे नाव: अनंत तायडे
घर क्रमांक : 266-8
वय : 44 लिंग : महिला
छायाचित्र उपलब्ध

482 RSO9406455
नाव : प्रमोद मुरलिधर धोंगे
वडिलांचे नाव: मुरलिधर धोंगे
घर क्रमांक : 266 9
वय : 37 लिंग : पुरुष
छायाचित्र उपलब्ध

483 RSO0564319
नाव : विमल गजानन लंगोटे
पतीचे नाव: गजानन लंगोटे
घर क्रमांक : 266 9
वय : 61 लिंग : महिला
छायाचित्र उपलब्ध

484 RSO6233175
नाव : प्रमोद मुरलीधर द्योंगे
वडिलांचे नाव: मुरलीधर द्योंगे
घर क्रमांक : 266-9
वय : 40 लिंग : पुरुष
छायाचित्र उपलब्ध

485 RSO6233167
नाव : शंकर रामदास कोकाटे
वडिलांचे नाव: रामदास कोकाटे
घर क्रमांक : 24411
वय : 37 लिंग : पुरुष
छायाचित्र उपलब्ध

486 RSO9331778
नाव : दुर्गा राजेश जवंजाळ
पतीचे नाव: राजेश जवंजाळ
घर क्रमांक : 26517
वय : 30 लिंग : महिला
छायाचित्र उपलब्ध

487 RSO0564327
नाव : रामचंद्र पांडुरंग लंगोटे
वडिलांचे नाव: पांडुरंग लंगोटे
घर क्रमांक : 266 10
वय : 58 लिंग : पुरुष
छायाचित्र उपलब्ध

488 RSO0564335
नाव : प्रमिला रामचंद्र लंगोटे
पतीचे नाव: रामचंद्र लंगोटे
घर क्रमांक : 266 10
वय : 53 लिंग : महिला
छायाचित्र उपलब्ध

489 LRL1566157
नाव : वैषाली वसंत तडोकार
पतीचे नाव: वसंत तडोकार
घर क्रमांक : 266-11
वय : 43 लिंग : महिला
छायाचित्र उपलब्ध

490 RSO0564359
नाव : नारायण तुळशीराम. तळोकार
वडिलांचे नाव: तुळशीराम. तळोकार
घर क्रमांक : 266 11
वय : 52 लिंग : पुरुष
छायाचित्र उपलब्ध

491 RSO0564369
नाव : वसंत तुळशीराम. तळोकार
वडिलांचे नाव: तुळशीराम. तळोकार
घर क्रमांक : 266 11
वय : 48 लिंग : पुरुष
छायाचित्र उपलब्ध

492 LRL1566140
नाव : मीना नारायण तळोकार
पतीचे नाव: नारायण तळोकार
घर क्रमांक : 266-11
वय : 45 लिंग : महिला
छायाचित्र उपलब्ध

493 RSO9913526
नाव : चित्रलेखा तुळशिराम. गावंडे
पतीचे नाव: तुळशिराम. गावंडे
घर क्रमांक : 266-12
वय : 67 लिंग : महिला
छायाचित्र उपलब्ध

494 RSO0564426
नाव : शालिग्राम. पांडुरंग भालतडक
वडिलांचे नाव: पांडुरंग भालतडक
घर क्रमांक : 266 13
वय : 62 लिंग : पुरुष
छायाचित्र उपलब्ध

495 RSO0564442
नाव : शांताबाई शालीग्राम. भालतडक
पतीचे नाव: शालीग्राम. भालतडक
घर क्रमांक : 266 13
वय : 58 लिंग : महिला
छायाचित्र उपलब्ध

496 RSO7341647
नाव : गणेश शालिग्राम कालतडक
वडिलांचे नाव: शालिग्राम कालतडक
घर क्रमांक : २६६/१३
वय : 36 लिंग : पुरुष
छायाचित्र उपलब्ध

497 RSO0564468
नाव : सयाबाई रामकृष्ण भालतडक
पतीचे नाव: रामकृष्ण भालतडक
घर क्रमांक : 266 14
वय : 75 लिंग : महिला
छायाचित्र उपलब्ध

498 LRL1566074
नाव : दिलीप विठ्ठल हतोंडे
वडिलांचे नाव: विठ्ठल हतोंडे
घर क्रमांक : 266-15
वय : 47 लिंग : पुरुष
छायाचित्र उपलब्ध

499 RSO0564509
नाव : सरस्वती ज्ञानदेव हतोळे
पतीचे नाव: ज्ञानदेव हतोळे
घर क्रमांक : 266 16
वय : 63 लिंग : महिला
छायाचित्र उपलब्ध

500 RSO7341654
नाव : मनीषा उमेश ह्न्तोडे
पतीचे नाव: उमेश ह्न्तोडे
घर क्रमांक : २६६/१६
वय : 33 लिंग : महिला
छायाचित्र उपलब्ध

501 RSO0564498
नाव : ज्ञानदेव काशीराम. हंतोडे
वडिलांचे नाव: काशीराम. हंतोडे
घर क्रमांक : 266-16
वय : 67 लिंग : पुरुष
छायाचित्र उपलब्ध

502 RSO6233183
नाव : उमेश ज्ञानदेव हंतोडे
वडिलांचे नाव: ज्ञानदेव हंतोडे
घर क्रमांक : 266-16
वय : 37 लिंग : पुरुष
छायाचित्र उपलब्ध

503 RSO0564525
नाव : चंद्रकला भीकाजी सातव
पतीचे नाव: भीकाजी सातव
घर क्रमांक : 266 19
वय : 77 लिंग : महिला
छायाचित्र उपलब्ध

504 RSO0564533
नाव : रामभाऊ भीकाजी सातव
वडिलांचे नाव: भीकाजी सातव
घर क्रमांक : 266 19
वय : 56 लिंग : पुरुष
छायाचित्र उपलब्ध

505 RSO0564541
नाव : मंगला रामभाऊ सातव
पतीचे नाव: रामभाऊ सातव
घर क्रमांक : 266 19
वय : 51 लिंग : महिला
छायाचित्र उपलब्ध

506 LRL1566744
नाव : मिना निवृत्ती मोरखडे
पतीचे नाव: निवृत्ती मोरखडे
घर क्रमांक : 266-20
वय : 55 लिंग : महिला
छायाचित्र उपलब्ध

507 LRL1566827
नाव : सत्यभामा बाळकृष्ण सातव
पतीचे नाव: बाळकृष्ण सातव
घर क्रमांक : 266-21
वय : 48 लिंग : महिला
छायाचित्र उपलब्ध

508 RSO1579697
नाव : गायत्री सातव
वडिलांचे नाव: बाळकृष्ण सातव
घर क्रमांक : 266-21
वय : 24 लिंग : महिला
छायाचित्र उपलब्ध

509 RSO0561464
नाव : पुष्पा विनायक तायडे
पतीचे नाव: विनायक तायडे
घर क्रमांक : 266 22
वय : 56 लिंग : महिला
छायाचित्र उपलब्ध

510 RSO9913542
नाव : वनिता विकास. तायडे
पतीचे नाव: विकास. तायडे
घर क्रमांक : 266-23
वय : 51 लिंग : महिला
छायाचित्र उपलब्ध

511 RSO0564577
नाव : संजीवनी विष्णु तायडे
पतीचे नाव: विष्णु तायडे
घर क्रमांक : 266-23
वय : 60 लिंग : महिला
छायाचित्र उपलब्ध

512 RSO9585753
नाव : मीना सुनील तायडे
पतीचे नाव: सुनील तायडे
घर क्रमांक : 266-24
वय : 47 लिंग : महिला
छायाचित्र उपलब्ध

513 RSO0564587
नाव : प्रमिला त्र्यंबक तायडे
पतीचे नाव: त्र्यंबक तायडे
घर क्रमांक : 266 24
वय : 94 लिंग : महिला
छायाचित्र उपलब्ध

514 LRL1581149
नाव : नितीन त्र्यंबक तायडे
वडिलांचे नाव: त्र्यंबक तायडे
घर क्रमांक : 266-24
वय : 53 लिंग : पुरुष
छायाचित्र उपलब्ध

515 LRL1581180
नाव : सुनिल त्र्यंबकराव तायडे
वडिलांचे नाव: त्र्यंबकराव तायडे
घर क्रमांक : 266-24
वय : 48 लिंग : पुरुष
छायाचित्र उपलब्ध

516 RSO9406463
नाव : अनिल त्र्यंबक तायडे
वडिलांचे नाव: त्र्यंबक तायडे
घर क्रमांक : 266 24
वय : 47 लिंग : पुरुष
छायाचित्र उपलब्ध

517 LRL1567395
नाव : गणेश महादेव चोखंडे
वडिलांचे नाव: महादेव चोखंडे
घर क्रमांक : 266-28
वय : 59 लिंग : पुरुष
छायाचित्र उपलब्ध

518 LRL1567486
नाव : कविता गणेश चोखंडे
पतीचे नाव: गणेश चोखंडे
घर क्रमांक : 266-28
वय : 50 लिंग : महिला
छायाचित्र उपलब्ध

519 RSO1493600
नाव : रत्नकला भास्कररराव सुर्यवंशी
पतीचे नाव: भास्कररराव सुर्यवंशी
घर क्रमांक : 266-29
वय : 74 लिंग : महिला
छायाचित्र उपलब्ध

520 RSO9406471
नाव : दत्तात्रय भास्कररराव सुर्यवंशी
वडिलांचे नाव: भास्कररराव सुर्यवंशी
घर क्रमांक : 266 29
वय : 54 लिंग : पुरुष
छायाचित्र उपलब्ध

521 RSO6310700
नाव : उमा बाबुलाल तायडे
पतीचे नाव: बाबुलाल तायडे
घर क्रमांक : 266-29
वय : 49 लिंग : महिला
छायाचित्र उपलब्ध

522 RSO7341662
नाव : संतोष कैलास कड
वडिलांचे नाव: कैलास कड
घर क्रमांक : २६६/31
वय : 33 लिंग : पुरुष
छायाचित्र उपलब्ध

523 RSO0564640
नाव : गजानन देवराज घारड
वडिलांचे नाव: देवराज घारड
घर क्रमांक : 266 32
वय : 65 लिंग : पुरुष
छायाचित्र उपलब्ध

524 RSO0564656
नाव : ऊषा गजानन घारळ
पतीचे नाव: गजानन घारळ
घर क्रमांक : 266 32
वय : 60 लिंग : महिला
छायाचित्र उपलब्ध

525 LRL1565191
नाव : रमेश श्रिराम गायगोळ
वडिलांचे नाव: श्रिराम गायगोळ
घर क्रमांक : 266-33
वय : 47 लिंग : पुरुष
छायाचित्र उपलब्ध

526 LRL1565217
नाव : शकंतला रमेश गायगोळ
पतीचे नाव: रमेश गायगोळ
घर क्रमांक : 266-33
वय : 42 लिंग : महिला
छायाचित्र उपलब्ध

527 RSO9957507
नाव : विलास. काशीराम. गावंडे
वडिलांचे नाव: काशीराम. गावंडे
घर क्रमांक : 2666-3
वय : 85 लिंग : पुरुष
छायाचित्र उपलब्ध

528 LRL1565753
नाव : कैलास. काशिराम. गावंडे
वडिलांचे नाव: काशिराम. गावंडे
घर क्रमांक : 2666-3
वय : 60 लिंग : पुरुष
छायाचित्र उपलब्ध

529 RSO1645399
नाव : भाग्यश्री श्रीकृष्ण पाचपोर
पतीचे नाव: श्रीकुष्ण दयाराम पाचपोर
घर क्रमांक : 252
वय : 25 लिंग : महिला
छायाचित्र उपलब्ध

530 RSO1652619
नाव : अनिकेत रमेश नाये
वडिलांचे नाव: रमेश नाये
घर क्रमांक : मडाखेड बुद्रुक
वय : 22 लिंग : पुरुष
छायाचित्र उपलब्ध

531 RSO1662725
नाव : पायल सतीश जयस्वाल
पतीचे नाव: सतीश रमेशलाल जयस्वाल
घर क्रमांक : 230
वय : 23 लिंग : महिला
छायाचित्र उपलब्ध

532 RSO1662741
नाव : भाग्यश्री विकास खुमकर
पतीचे नाव: विकास अशोक खुमकर
घर क्रमांक : 71
वय : 28 लिंग : महिला
छायाचित्र उपलब्ध

533 RSO1662774
नाव : पूजा कृष्णा अंभोरे
पतीचे नाव: कृष्णा अनिल अंभोरे
घर क्रमांक : 2621
वय : 28 लिंग : महिला
छायाचित्र उपलब्ध

534 RSO1662782
नाव : पौर्णिमा आकाश सोनोने
पतीचे नाव: आकाश सोनोने
घर क्रमांक : 209
वय : 23 लिंग : महिला
छायाचित्र उपलब्ध

535 RSO1665603
नाव : रसिका सागर जुमळे
पतीचे नाव: सागर गुलाबराव जुमळे
घर क्रमांक : 198
वय : 24 लिंग : महिला
छायाचित्र उपलब्ध

536 RSO1671221
नाव : लक्ष्मी सोपान घोंगे
पतीचे नाव: सोपान गजानन घोंगे
घर क्रमांक : 248
वय : 25 लिंग : महिला
छायाचित्र उपलब्ध

537 RSO1673763
नाव : सुजाता गौतम खंडेराव
पतीचे नाव: गौतम भाऊराव खंडेराव
घर क्रमांक : 197
वय : 39 लिंग : महिला
छायाचित्र उपलब्ध

538 RSO1673771
नाव : संगीता देविदास घोंगे
पतीचे नाव: देविदास मुरलीधर घोंगे
घर क्रमांक : 266
वय : 43 लिंग : महिला
छायाचित्र उपलब्ध

539 RSO1690940
नाव : दिशा सोनोणे
पतीचे नाव: पुरुषोत्तम सोनोणे
घर क्रमांक : 16
वय : 31 लिंग : महिला
छायाचित्र उपलब्ध

540 RSO1690957
नाव : श्रीकृष्ण तायडे
वडिलांचे नाव: सुरेश तायडे
घर क्रमांक : 104
वय : 23 लिंग : पुरुष
छायाचित्र उपलब्ध

541 RSO1701176
नाव : गायत्री घोंगे
वडिलांचे नाव: देविदास घोंगे
घर क्रमांक : 266-1
वय : 21 लिंग : महिला
छायाचित्र उपलब्ध

542 RSO1711555
नाव : प्रफुल तळोकार
वडिलांचे नाव: वसंता तळोकार
घर क्रमांक : 08
वय : 22 लिंग : पुरुष
छायाचित्र उपलब्ध

543 RSO1711571
नाव : भावना घोंगे
वडिलांचे नाव: गणेश घोंगे
घर क्रमांक : 246
वय : 25 लिंग : महिला
छायाचित्र उपलब्ध

544 RSO1739796
नाव : निकिता अक्षय घोंगे
पतीचे नाव: अक्षय घोंगे
घर क्रमांक : मडखेड
वय : 26 लिंग : महिला
छायाचित्र उपलब्ध

545 RSO1756345
नाव : वैभव देविदास मानकर मानकर
वडिलांचे नाव: देविदास मोतीराम मानकर मानकर
घर क्रमांक : 256
वय : 23 लिंग : पुरुष
छायाचित्र उपलब्ध

546 RSO1756337
नाव : राहित संतोष जयस्वाल जयस्वाल
वडिलांचे नाव: संतोष ब्रीजीलाल जयस्वाल जयस्वाल
घर क्रमांक : 230
वय : 23 लिंग : पुरुष
छायाचित्र उपलब्ध

547 RSO1756352
नाव : अश्विनी विशाल घोंगे घोंगे
पतीचे नाव: मडखेड बुद्रुक घोंगे
घर क्रमांक : 238
वय : 26 लिंग : महिला
छायाचित्र उपलब्ध

548 RSO1763234
नाव : सखु गायगोल
पतीचे नाव: तुळशीराम गायगोल
घर क्रमांक : 180
वय : 20 लिंग : महिला
छायाचित्र उपलब्ध

549 RSO1767607
नाव : सायली पंजाब घोंगे
वडिलांचे नाव: पंजाब घोंगे
घर क्रमांक : 1
वय : 23 लिंग : महिला
छायाचित्र उपलब्ध

550 RSO1777598
नाव : आयुष पंजाब घोंगे
वडिलांचे नाव: पंजाब घोंगे
घर क्रमांक : 1
वय : 20 लिंग : पुरुष
छायाचित्र उपलब्ध

551 RSO1777416
नाव : रूतिका अमोल तायडे
पतीचे नाव: अमोल तायडे
घर क्रमांक : मडखेड बुद्रुक
वय : 20 लिंग : महिला
छायाचित्र उपलब्ध

552 RSO1807759
नाव : अनुजा अशोक चौधरी
वडिलांचे नाव: अशोक चौधरी
घर क्रमांक : 469
वय : 25 लिंग : महिला
छायाचित्र उपलब्ध

553 RSO1817659
नाव : दीक्षा प्रेमानंद खंडेराव
पतीचे नाव: प्रमानंद अरुण खंडेराव
घर क्रमांक : 34
वय : 29 लिंग : महिला
छायाचित्र उपलब्ध

554 RSO1817824
नाव : विजय नानाराव दाभाडे
वडिलांचे नाव: नानाराव नागोराव दाभाडे
घर क्रमांक : 196
वय : 22 लिंग : पुरुष
छायाचित्र उपलब्ध

555 RSO1817832
नाव : दिपाली अरुण वाघ
पतीचे नाव: अरुण यादवराव वाघ
घर क्रमांक : 63
वय : 29 लिंग : महिला
छायाचित्र उपलब्ध

556 RSO1817840
नाव : केतकी निलेश नेटके
पतीचे नाव: निलेश रघुनाथ नेटके
घर क्रमांक : 243
वय : 60 लिंग : महिला
छायाचित्र उपलब्ध

557 RSO1817857
नाव : अजय प्रकाश तायडे
वडिलांचे नाव: प्रकाश सीताराम तायडे
घर क्रमांक : 181
वय : 23 लिंग : पुरुष
छायाचित्र उपलब्ध

558 RSO1817865
नाव : अनुराधा सागर तायडे
पतीचे नाव: सागर जय तायडे
घर क्रमांक : 254
वय : 25 लिंग : महिला
छायाचित्र उपलब्ध

559 RSO1817873
नाव : शरयू विजय तायडे
वडिलांचे नाव: विजय रामराव तायडे
घर क्रमांक : 255
वय : 24 लिंग : महिला
छायाचित्र उपलब्ध

560 RSO1824036
नाव : समीक्षा अनंता गावंडे
वडिलांचे नाव: अनंता रामकृष्ण गावंडे
घर क्रमांक : 186
वय : 20 लिंग : महिला
छायाचित्र उपलब्ध

561 RSO1824069
नाव : साक्षी रमेश नाये
वडिलांचे नाव: रमेश सुरेश नाये
घर क्रमांक : 210
वय : 20 लिंग : महिला
छायाचित्र उपलब्ध

562 RSO1825561
नाव : गंगा अनंता गावंडे
पतीचे नाव: अनंता रामकृष्ण गावंडे
घर क्रमांक : 186
वय : 40 लिंग : महिला
छायाचित्र उपलब्ध

563 RSO1840784
नाव : पराग नारायण तळोकार
वडिलांचे नाव: नारायण तुळशीराम तळोकार
घर क्रमांक : 266
वय : 22 लिंग : पुरुष
छायाचित्र उपलब्ध

564 RSO1840792
नाव : पंकज नारायण तळोकर
वडिलांचे नाव: नारायण तळोकार
घर क्रमांक : 266
वय : 25 लिंग : पुरुष
छायाचित्र उपलब्ध

565 RSO1842061
नाव : वैष्णवी राजेश वाघ
पतीचे नाव: राजेश वाघ
घर क्रमांक : मडखेड
वय : 25 लिंग : महिला
छायाचित्र उपलब्ध

566 RSO1842541
नाव : अर्पित गोपाल तायडे
आईचे नाव: वैशाली गोपाल तायडे
घर क्रमांक : 264
वय : 21 लिंग : पुरुष
छायाचित्र उपलब्ध

567 RSO1848589
नाव : ज्ञानेश्वरी जोजार
पतीचे नाव: मयूर जोजार
घर क्रमांक : 01
वय : 24 लिंग : महिला
छायाचित्र उपलब्ध

568 RSO1848514
नाव : पूजा तायडे
पतीचे नाव: प्रज्वल तायडे
घर क्रमांक : 01
वय : 28 लिंग : महिला
छायाचित्र उपलब्ध

569 RSO1848548
नाव : मयूर जोजार
वडिलांचे नाव: गुलाबराव जोजार
घर क्रमांक : 001
वय : 27 लिंग : पुरुष
छायाचित्र उपलब्ध

570 RSO1873223
नाव : महानंदा मारोती फासे
पतीचे नाव: मारोती वामन फासे
घर क्रमांक : 225
वय : 42 लिंग : महिला
छायाचित्र उपलब्ध

571 RSO1873413
नाव : साधना श्रीकृष्ण भालेराव
पतीचे नाव: श्रीकृष्ण गजानन भालेराव
घर क्रमांक : 216
वय : 26 लिंग : महिला
छायाचित्र उपलब्ध

572 RSO1873488
नाव : पवन रविंद्र देऊकर
वडिलांचे नाव: रवींद्र उदेभान देऊकर
घर क्रमांक : 51
वय : 20 लिंग : पुरुष
छायाचित्र उपलब्ध

573 RSO1873496
नाव : वैभव श्रीकृष्ण देऊकर
वडिलांचे नाव: श्रीकृष्ण उदेभान देऊकर
घर क्रमांक : 100
वय : 21 लिंग : पुरुष
छायाचित्र उपलब्ध

574 RSO1873504
नाव : पंकज नारायण तळोकार
वडिलांचे नाव: नारायण तुळशीराम तळोकार
घर क्रमांक : 266
वय : 25 लिंग : पुरुष
छायाचित्र उपलब्ध

575 RSO1881069
नाव : नागेश शहादेव खंडेराव
वडिलांचे नाव: शहादेव महादेव खंडेराव
घर क्रमांक : 150
वय : 23 लिंग : पुरुष
छायाचित्र उपलब्ध

576 RSO1887462
नाव : सिद्देश्वर कड
वडिलांचे नाव: प्रकाश कड
घर क्रमांक : 02
वय : 23 लिंग : पुरुष
छायाचित्र उपलब्ध

577 RSO1887645
नाव : दिपक मारोती फासे
वडिलांचे नाव: मारोती वामन फासे
घर क्रमांक : 286
वय : 21 लिंग : पुरुष
छायाचित्र उपलब्ध

578 RSO0560721
नाव : प्रमिला अंबादास. तायडे
पतीचे नाव: अंबादास. तायडे
घर क्रमांक : 58
वय : 56 लिंग : महिला
छायाचित्र उपलब्ध

579 RSO1940956
नाव : मयुरी गजानन घोंगे
वडिलांचे नाव: गजानन मधुकर घोंगे
घर क्रमांक : 222
वय : 22 लिंग : महिला
छायाचित्र उपलब्ध

580 RSO1940964
नाव : सुपेश सुरेश भालेराव
वडिलांचे नाव: सुरेश जानराव भालेराव
घर क्रमांक : 205
वय : 22 लिंग : पुरुष
छायाचित्र उपलब्ध

581 RSO1940881
नाव : दिव्या गजानन उज्जैनकर
पतीचे नाव: गजानन एकनाथ उज्जैनकर
घर क्रमांक : 217
वय : 25 लिंग : महिला
छायाचित्र उपलब्ध

582 RSO1943653
नाव : मंगला दिलीप मानकर
पतीचे नाव: दिलीप मानकर
घर क्रमांक : मडाखेड बुद्रुक
वय : 37 लिंग : महिला
छायाचित्र उपलब्ध

583 RSO1962901
नाव : अनिकेत जैस्वाल
वडिलांचे नाव: नारायण जैसवाल
घर क्रमांक : 875 ए
वय : 23 लिंग : पुरुष
छायाचित्र उपलब्ध

584 RSO1962893
नाव : सागर निबोकर
वडिलांचे नाव: संजय निबोकर
घर क्रमांक : 235
वय : 23 लिंग : पुरुष
छायाचित्र उपलब्ध

585 RSO1962885
नाव : अंकित निबोकार
वडिलांचे नाव: संजय निबोकार
घर क्रमांक : 235
वय : 21 लिंग : पुरुष
छायाचित्र उपलब्ध

586 RSO1962877
नाव : वैभव तळोकार
वडिलांचे नाव: वसंता तळोकार
घर क्रमांक : 266-11
वय : 20 लिंग : पुरुष
छायाचित्र उपलब्ध

587 RSO1962869
नाव : प्रीति जवंजाळ
पतीचे नाव: शैलेश जवंजाळ
घर क्रमांक : 265-1
वय : 24 लिंग : महिला
छायाचित्र उपलब्ध

588 RSO1962851
नाव : अंकित घोंगे
वडिलांचे नाव: संजय घोंगे
घर क्रमांक : 235
वय : 23 लिंग : पुरुष
छायाचित्र उपलब्ध

589 RSO1962836
नाव : अभिषेक तायडे
वडिलांचे नाव: कैलास तायडे
घर क्रमांक : 181a
वय : 23 लिंग : पुरुष
छायाचित्र उपलब्ध

मतदारांचा सारांश

A) मतदारांची संख्या

		यादी प्रकार	यादी ओळख	मतदारांची संख्या			
				पुरुष	महिला	तृतिय पंथी	एकूण
I	मूळ यादी	मूळ यादी	विशेष सखोल पुनरिक्षण २०२६ च्या अंतर्गत तयार करण्यात आलेली प्रारूप मतदार यादी	311	278	0	589
				311	278	0	589

मतदार नोंदणी अधिकाऱ्याची स्वाक्षरी