मतदार यादी 2026 S13 महाराष्ट्र

विधानसभा मतदारसंघाचा क्रमांक , नाव व आरक्षण स्थिती : 27 - जळगांव (जामोद) (सर्वसाधारण)	यादी भाग क्रमांक : 301

ज्या लोकसभा मतदारसंघात अंतर्भुत आहे त्या लोकसभा मतदारसंघाचा क्रमांक व नाव आणि आरक्षण स्थिती : 5 - बुलढाणा (सर्वसाधारण)

1. पुनरीक्षणाचा तपशील

पुनरीक्षणाचे वर्ष	**2026**	**यादी ओळख** विशेष सखोल पुनरिक्षण २०२६ च्या अंतर्गत तयार करण्यात आलेली प्रारूप मतदार यादी
अहर्ता दिनांक	**01-10-2026**	
पुनरिक्षणाचा प्रकार	**विशेष सखोल पुनरिक्षण 2026**	
प्रसिद्धीचा दिनांक	**31-08-2026**	

2. भाग क्र. आणि मतदान क्षेत्राचा तपशील

भागामधील विभागांचा क्रमांक आणि नाव

1-भोईपुरा न.प.प्राथमिक शाळा क्र. 2 जवळ
2-धनगर पुरा न.प.प्राथमिक शाळा क्र. 2 जवळ
3-शेगांव खेडे विभाग भाग 2 न.प.प्राथमिक शाळा क्र. 2 जवळ

मूळ नगर किंवा गाव	: शेगांव
पोलीस स्थानक	: शेगांव
तालुका	: शेगांव
जिल्हा	: बुलढाणा
पीन कोड	: 444203

3. मतदान केंद्राचा तपशील

मतदान केंद्राचा क्रमांक आणि नाव : 301 - शेगांव **मतदान केंद्राचा पत्ता :** नगर परीषद शाळा क्रं 2, खोली क्रं 6, शेगांव	**मतदान केंद्राचा प्रकार (पुरुष/महिला/सर्वसाधारण)**	सर्वसाधारण
	या यादी भागातील सहायकारी मतदान केंद्रांची संख्या :	0

4. मतदारांची संख्या

सुरुवातीचा अनुक्रमांक	**शेवटचा अनुक्रमांक**	**एकूण मतदार**			
		पुरुष	**महिला**	**तृतिय पंथी**	**एकूण**
1	901	463	438	0	901

मतदार नोंदणी अधिकाऱ्याची स्वाक्षरी

Nazri Naksha

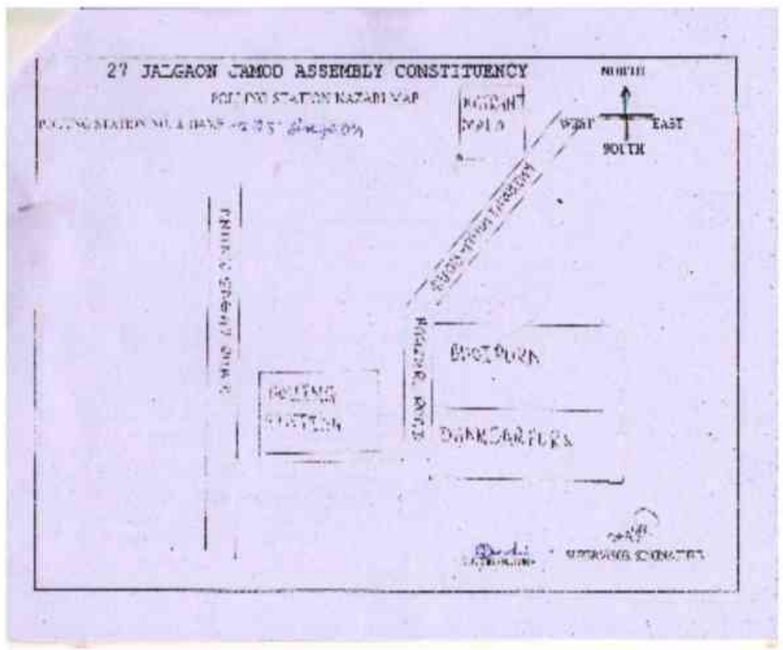

Google Map View



Polling Station Building Front View



Polling Station Front View



Cad View



Key MAP View

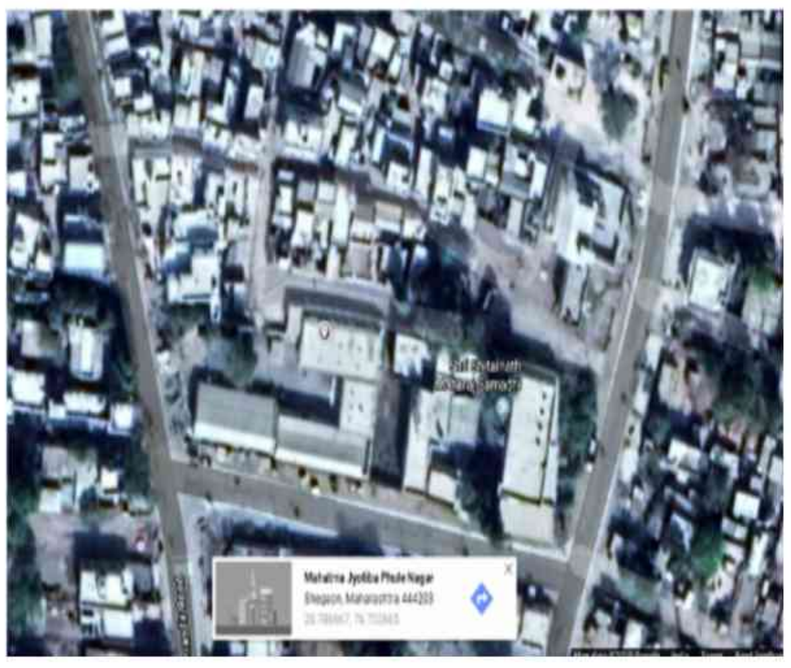

1
RSO6364954
नाव : रामकृष्ण नारायण बोरसे
वडिलांचे नाव: नारायण बोरसे
घर क्रमांक :
वय : 78 लिंग : पुरुष
छायाचित्र उपलब्ध

2
RSO6364962
नाव : नर्मदा प्रकाश बोरसे
पतीचे नाव: प्रकाश बोरसे
घर क्रमांक :
वय : 36 लिंग : महिला
छायाचित्र उपलब्ध

3
RSO7188568
नाव : अमोल समाधान डाबेराव
वडिलांचे नाव: समाधान डाबेराव
घर क्रमांक :
वय : 31 लिंग : पुरुष
छायाचित्र उपलब्ध

4
RSO7572308
नाव : किसन डाबेराव
वडिलांचे नाव: बाबुराव डाबेराव
घर क्रमांक : भोई पुर
वय : 31 लिंग : पुरुष
छायाचित्र उपलब्ध

5
RSO6364921
नाव : प्रविण गजानन गव्हाळे
वडिलांचे नाव: गजानन गव्हाळे
घर क्रमांक :
वय : 36 लिंग : पुरुष
छायाचित्र उपलब्ध

6
RSO7572381
नाव : सागर सुदामा इंगळे
वडिलांचे नाव: सुदामा इंगळे
घर क्रमांक :
वय : 30 लिंग : महिला
छायाचित्र उपलब्ध

7
RSO6364913
नाव : ताई दशरथ कुकडे
पतीचे नाव: दशरथ कुकडे
घर क्रमांक :
वय : 36 लिंग : महिला
छायाचित्र उपलब्ध

8
RSO7388911
नाव : ज्योती अनिल लहाने
पतीचे नाव: अनिल लहाने
घर क्रमांक :
वय : 35 लिंग : महिला
छायाचित्र उपलब्ध

9
RSO7671449
नाव : ज्ञानेश्वर ब्रम्हानंद लहाने
वडिलांचे नाव: ब्रम्हानंद लहाने
घर क्रमांक :
वय : 29 लिंग : पुरुष
छायाचित्र उपलब्ध

10
RSO7461106
नाव : संकेत संजयराव मोरखडे
वडिलांचे नाव: संजय मोरखडे
घर क्रमांक :
वय : 31 लिंग : पुरुष
छायाचित्र उपलब्ध

11
RSO6365043
नाव : रुपाली विजय नंदाने
पतीचे नाव: विजय नंदाने
घर क्रमांक :
वय : 38 लिंग : महिला
छायाचित्र उपलब्ध

12
RSO7572332
नाव : वर्षा अरुण नंदाने
पतीचे नाव: अरुण नंदाने
घर क्रमांक :
वय : 38 लिंग : महिला
छायाचित्र उपलब्ध

13
RSO7188576
नाव : प्रविण अशोक नंदाने
वडिलांचे नाव: अशोक नंदाने
घर क्रमांक :
वय : 32 लिंग : पुरुष
छायाचित्र उपलब्ध

14
RSO7509813
नाव : सागर विठ्ठल नंदाने
वडिलांचे नाव: विठ्ठल नंदाने
घर क्रमांक :
वय : 29 लिंग : पुरुष
छायाचित्र उपलब्ध

15
RSO7572282
नाव : संध्या अमोल राजगुरे
पतीचे नाव: अमोल राजगुरे
घर क्रमांक :
वय : 37 लिंग : महिला
छायाचित्र उपलब्ध

16
RSO7388861
नाव : बाबुराव गजानन राजगुरे
वडिलांचे नाव: गजानन राजगुरे
घर क्रमांक :
वय : 31 लिंग : पुरुष
छायाचित्र उपलब्ध

17
RSO7572365
नाव : नलिनी विजय राजगुरे
पतीचे नाव: विजय राजगुरे
घर क्रमांक :
वय : 33 लिंग : महिला
छायाचित्र उपलब्ध

18
RSO7461056
नाव : शुभम गणेश राजगुरे
वडिलांचे नाव: गणेश राजगुरे
घर क्रमांक :
वय : 30 लिंग : पुरुष
छायाचित्र उपलब्ध

19
RSO6364996
नाव : सागर विजय शेगोकार
वडिलांचे नाव: विजय शेगोकार
घर क्रमांक :
वय : 33 लिंग : पुरुष
छायाचित्र उपलब्ध

20
RSO7572316
नाव : सुरज गजानन शेगोकार
वडिलांचे नाव: गजानन शेगोकार
घर क्रमांक : मिलिंद नगर
वय : 31 लिंग : पुरुष
छायाचित्र उपलब्ध

21
RSO7572324
नाव : धीरज गजानन शेगोकार
वडिलांचे नाव: गजानन शेगोकार
घर क्रमांक :
वय : 29 लिंग : पुरुष
छायाचित्र उपलब्ध

22
RSO9066002
नाव : निता शेंडे
वडिलांचे नाव: श्याम शेंडे
घर क्रमांक :
वय : 47 लिंग : महिला
छायाचित्र उपलब्ध

23
RSO7572373
नाव : गोविंद रामदास सोळंके
वडिलांचे नाव: रामदास सोळंके
घर क्रमांक :
वय : 40 लिंग : पुरुष
छायाचित्र उपलब्ध

24
RSO7671431
नाव : पायल प्रल्हाद सोनोने
वडिलांचे नाव: प्रल्हाद सोनोने
घर क्रमांक :
वय : 30 लिंग : महिला
छायाचित्र उपलब्ध

25
RSO6364988
नाव : अतिश बाबुराव सुरवाडे
वडिलांचे नाव: बाबुराव सुरवाडे
घर क्रमांक :
वय : 35 लिंग : पुरुष
छायाचित्र उपलब्ध

26
RSO7388838
नाव : प्रिया गणेश अडकणे
पतीचे नाव: गणेश अडकणे
घर क्रमांक : -
वय : 34 लिंग : महिला
छायाचित्र उपलब्ध

27
RSO9397506
नाव : आशीष कमलाकर अंभोरे
वडिलांचे नाव: कमलाकर अंभोरे
घर क्रमांक : -
वय : 30 लिंग : पुरुष
छायाचित्र उपलब्ध

28
RSO9397548
नाव : राहुल बबन भरसाकळे
वडिलांचे नाव: बबन भरसाकळे
घर क्रमांक : -
वय : 39 लिंग : पुरुष
छायाचित्र उपलब्ध

29
RSO9397811
नाव : सुजाता राहुल भारसाकळे
पतीचे नाव: राहुल भारसाकळे
घर क्रमांक : -
वय : 37 लिंग : महिला
छायाचित्र उपलब्ध

30
RSO9395351
नाव : मंगलसिंह बंडूजी भेलके
वडिलांचे नाव: बंडूजी भेलके
घर क्रमांक : -
वय : 56 लिंग : पुरुष
छायाचित्र उपलब्ध

31 RSO9395898
नाव : सविता मंगलसिंह भेलके
पतीचे नाव: मंगलसिंह भेलके
घर क्रमांक : -
वय : 42 लिंग : महिला
छायाचित्र उपलब्ध

32 RSO9396839
नाव : रेखा गणेशसिंग चव्हाण
पतीचे नाव: गणेशसिंग चव्हाण
घर क्रमांक : -
वय : 27 लिंग : महिला
छायाचित्र उपलब्ध

33 RSO9397092
नाव : उज्जवला सगदेव घुले
पतीचे नाव: सगदेव घुले
घर क्रमांक : -
वय : 39 लिंग : महिला
छायाचित्र उपलब्ध

34 RSO9397621
नाव : नीलम सुभाष घुले
पतीचे नाव: सुभाष घुले
घर क्रमांक : -
वय : 35 लिंग : महिला
छायाचित्र उपलब्ध

35 RSO9525569
नाव : स्वाती धनंजय खेर्डे
पतीचे नाव: धनंजय खर्डे
घर क्रमांक : -
वय : 32 लिंग : महिला
छायाचित्र उपलब्ध

36 RSO9395856
नाव : दिपाली प्रमोद कुकडे
पतीचे नाव: प्रमोद कुकडे
घर क्रमांक : -
वय : 33 लिंग : महिला
छायाचित्र उपलब्ध

37 RSO9397613
नाव : अविनाश अशोक नांदणे
वडिलांचे नाव: अशोक नांदणे
घर क्रमांक : -
वय : 31 लिंग : पुरुष
छायाचित्र उपलब्ध

38 RSO9396334
नाव : वैशाली अशोक नांदणे
वडिलांचे नाव: अशोक नांदणे
घर क्रमांक : -
वय : 28 लिंग : महिला
छायाचित्र उपलब्ध

39 RSO9393950
नाव : पूजा सतीश पुंडे
पतीचे नाव: सतीश पुंडे
घर क्रमांक : -
वय : 28 लिंग : महिला
छायाचित्र उपलब्ध

40 RSO7388770
नाव : निर्मला उमेश राजागुरे
पतीचे नाव: उमेश राजगुरे
घर क्रमांक : -
वय : 34 लिंग : महिला
छायाचित्र उपलब्ध

41 RSO9526203
नाव : गजानन सखाराम राजगुरे
वडिलांचे नाव: सखाराम राजगुरे
घर क्रमांक : -
वय : 64 लिंग : पुरुष
छायाचित्र उपलब्ध

42 RSO9526179
नाव : राधा गजानन राजगुरे
पतीचे नाव: गजानन राजगुरे
घर क्रमांक : -
वय : 53 लिंग : महिला
छायाचित्र उपलब्ध

43 RSO9526153
नाव : सविता राजेश राजगुरे
पतीचे नाव: राजेश राजगुरे
घर क्रमांक : -
वय : 48 लिंग : महिला
छायाचित्र उपलब्ध

44 RSO7388820
नाव : सौ उषा राजगुरे
पतीचे नाव: किशोर राजगुरे
घर क्रमांक : -
वय : 33 लिंग : महिला
छायाचित्र उपलब्ध

45 RSO9526120
नाव : प्रवीण गजानन राजगुरे
वडिलांचे नाव: गजानन राजगुरे
घर क्रमांक : -
वय : 31 लिंग : पुरुष
छायाचित्र उपलब्ध

46 RSO9396623
नाव : विशाल उत्तमराव राजगुरे
वडिलांचे नाव: उत्तमराव राजगुरे
घर क्रमांक : -
वय : 30 लिंग : पुरुष
छायाचित्र उपलब्ध

47 RSO9526104
नाव : गौरव गजानन राजगुरे
वडिलांचे नाव: गजानन राजगुरे
घर क्रमांक : -
वय : 29 लिंग : पुरुष
छायाचित्र उपलब्ध

48 RSO9526070
नाव : शुभम गजानन राजगुरे
वडिलांचे नाव: गजानन राजगुरे
घर क्रमांक : -
वय : 26 लिंग : पुरुष
छायाचित्र उपलब्ध

49 RSO9397472
नाव : पंचशीला रविराज शेगोकर
पतीचे नाव: रविराज शेगोकर
घर क्रमांक : -
वय : 37 लिंग : महिला
छायाचित्र उपलब्ध

50 RSO9396987
नाव : रंजना हरीश शेगोकर
पतीचे नाव: हरीश शेगोकर
घर क्रमांक : -
वय : 34 लिंग : महिला
छायाचित्र उपलब्ध

51 RSO9396458
नाव : स्वप्नील गौतम शेगोकर
वडिलांचे नाव: गौतम शेगोकर
घर क्रमांक : -
वय : 28 लिंग : पुरुष
छायाचित्र उपलब्ध

52 RSO9397597
नाव : अमोल गोवर्धन शेगोकर
वडिलांचे नाव: गोवर्धन शेगोकर
घर क्रमांक : -
वय : 28 लिंग : पुरुष
छायाचित्र उपलब्ध

53 RSO9397373
नाव : शिवराज भीमराव शेगोकर
वडिलांचे नाव: भीमराव शेगोकर
घर क्रमांक : -
वय : 28 लिंग : पुरुष
छायाचित्र उपलब्ध

54 RSO9396490
नाव : कपिल महेंद्र शेगोकर
वडिलांचे नाव: महेंद्र शेगोकर
घर क्रमांक : -
वय : 27 लिंग : पुरुष
छायाचित्र उपलब्ध

55 RSO9397217
नाव : दिपाली उमेश शेंडे
पतीचे नाव: उमेश शेंडे
घर क्रमांक : -
वय : 41 लिंग : महिला
छायाचित्र उपलब्ध

56 RSO9397431
नाव : धनराज भीमराव शिरसाट
वडिलांचे नाव: भीमराव शिरसाट
घर क्रमांक : -
वय : 35 लिंग : पुरुष
छायाचित्र उपलब्ध

57 RSO9525742
नाव : संतोष सुरेश सोळंके
वडिलांचे नाव: सुरेश सोळंके
घर क्रमांक : -
वय : 34 लिंग : पुरुष
छायाचित्र उपलब्ध

58 RSO9396664
नाव : संगीता प्रदीप सुरवाडे
पतीचे नाव: प्रदीप सुरवाडे
घर क्रमांक : -
वय : 30 लिंग : महिला
छायाचित्र उपलब्ध

59 RSO9393851
नाव : अनिता आतिश सुरवाडे
पतीचे नाव: आतिश सूरवाडे
घर क्रमांक : -
वय : 31 लिंग : महिला
छायाचित्र उपलब्ध

60 RSO1478049
नाव : दुर्गेश सुरेश नंदाने
वडिलांचे नाव: सुरेश नंदाने
घर क्रमांक : 0
वय : 26 लिंग : पुरुष
छायाचित्र उपलब्ध

61 RSO1577956
नाव : शारदा ओंकार श्रवणे
वडिलांचे नाव: ओंकार तुकाराम श्रवणे
घर क्रमांक : 30
वय : 42 लिंग : महिला
छायाचित्र उपलब्ध

62 RSO1437847
नाव : अर्चना डाबेराव
पतीचे नाव: विनोद डाबेराव
घर क्रमांक : 00
वय : 30 लिंग : महिला
छायाचित्र उपलब्ध

63 RSO1478023
नाव : विशाल पांडुरंग नदाने
वडिलांचे नाव: पांडुरंग नदाने नदाने
घर क्रमांक : नागझरी रोड
वय : 23 लिंग : पुरुष
छायाचित्र उपलब्ध

64 RSO9066382
नाव : गोपाळ शिवराम कुकडे
वडिलांचे नाव: शिवराम कुकडे
घर क्रमांक : 1
वय : 41 लिंग : पुरुष
छायाचित्र उपलब्ध

65 RSO9066408
नाव : संगीता गोपाळ कुकडे
पतीचे नाव: गोपाळ कुकडे
घर क्रमांक : 1
वय : 37 लिंग : महिला
छायाचित्र उपलब्ध

66 RSO9066390
नाव : कृष्णा शिवराम कुकडे
वडिलांचे नाव: शिवराम कुकडे
घर क्रमांक : 1
वय : 35 लिंग : पुरुष
छायाचित्र उपलब्ध

67 RSO9065798
नाव : वनिता सुनिल लहाने
पतीचे नाव: सुनिल लहाने
घर क्रमांक : 1
वय : 36 लिंग : महिला
छायाचित्र उपलब्ध

68 RSO0827488
नाव : शोभा मनोहर नंदाने
पतीचे नाव: मनोहर नंदाने
घर क्रमांक : 2
वय : 65 लिंग : महिला
छायाचित्र उपलब्ध

69 RSO0827498
नाव : शेवंताबाईज संपत कुकडे
वडिलांचे नाव: संपत कुकडे
घर क्रमांक : 3
वय : 75 लिंग : महिला
छायाचित्र उपलब्ध

70 RSO7461114
नाव : सरिता निलेश लहाने
पतीचे नाव: निलेश लहाने
घर क्रमांक : ३
वय : 46 लिंग : महिला
छायाचित्र उपलब्ध

71 RSO1404797
नाव : निलेश भास्कर लहाने
वडिलांचे नाव: भास्कर लहाने
घर क्रमांक : 3
वय : 39 लिंग : पुरुष
छायाचित्र उपलब्ध

72 RSO9065806
नाव : वसंत रामदास सोळंके
वडिलांचे नाव: रामदास सोळंके
घर क्रमांक : 4
वय : 47 लिंग : पुरुष
छायाचित्र उपलब्ध

73 RSO7540040
नाव : आशा वसंता सोळंके
पतीचे नाव: वसंता सोळंके
घर क्रमांक : 4
वय : 37 लिंग : महिला
छायाचित्र उपलब्ध

74 RSO0827509
नाव : सखुबाईज रामदास. सोळंके
पतीचे नाव: रामदास. सोळंके
घर क्रमांक : 4
वय : 70 लिंग : महिला
छायाचित्र उपलब्ध

75 RSO0827517
नाव : संतोष रामदास. सोळंके
वडिलांचे नाव: रामदास. सोळंके
घर क्रमांक : 4
वय : 48 लिंग : पुरुष
छायाचित्र उपलब्ध

76 KCC1133347
नाव : वंदना सोळंके
पतीचे नाव: संतोष सोळंके
घर क्रमांक : 4
वय : 44 लिंग : महिला
छायाचित्र उपलब्ध

77 RSO6286595
नाव : सुरेखा संतोष लहाने
पतीचे नाव: संतोष लहाने
घर क्रमांक : 05
वय : 44 लिंग : महिला
छायाचित्र उपलब्ध

78 RSO6286587
नाव : वंदना गोपाळ लोखंडे
पतीचे नाव: गोपाळ लोखंडे
घर क्रमांक : 05
वय : 42 लिंग : महिला
छायाचित्र उपलब्ध

79 KCC1162155
नाव : संतोष श्रीराम लहाणे
वडिलांचे नाव: श्रीराम लहाणे
घर क्रमांक : 5
वय : 51 लिंग : पुरुष
छायाचित्र उपलब्ध

80 KCC0164442
नाव : देवकाबाईज नामदेव लोखंडे
पतीचे नाव: नामदेव लोखंडे
घर क्रमांक : 5
वय : 68 लिंग : महिला
छायाचित्र उपलब्ध

81 KCC1161108
नाव : श्रीकृष्ण नामदेव लोखंडे
वडिलांचे नाव: नामदेव लोखंडे
घर क्रमांक : 5
वय : 52 लिंग : पुरुष
छायाचित्र उपलब्ध

82 KCC1874361
नाव : गोपाळ नामदेव लोखंडे
वडिलांचे नाव: नामदेव लोखंडे
घर क्रमांक : 5
वय : 48 लिंग : पुरुष
छायाचित्र उपलब्ध

83 KCC1138122
नाव : रेखा श्रकिष्न लोखंडे
पतीचे नाव: श्रकिष्न लोखंडे
घर क्रमांक : 5
वय : 46 लिंग : महिला
छायाचित्र उपलब्ध

84 RSO1404888
नाव : प्रविन मुरलिधर लहाने
वडिलांचे नाव: मुरलिधर लहाने
घर क्रमांक : 6
वय : 37 लिंग : पुरुष
छायाचित्र उपलब्ध

85 RSO7461072
नाव : शालिनी प्रवीण लहाने
पतीचे नाव: प्रवीण लहाने
घर क्रमांक : चार मोरी पुला बाहेर
वय : 34 लिंग : महिला
छायाचित्र उपलब्ध

86 RSO9717786
नाव : राधाबाई राजगुरे
पतीचे नाव: नारायण राजगुरे
घर क्रमांक : 6
वय : 76 लिंग : महिला
छायाचित्र उपलब्ध

87 RSO0827533
नाव : अशोक नारायण राजगुरे
वडिलांचे नाव: नारायण राजगुरे
घर क्रमांक : 6
वय : 59 लिंग : पुरुष
छायाचित्र उपलब्ध

88 RSO9717802
नाव : संतोष नारायण राजगुरे
वडिलांचे नाव: नारायण राजगुरे
घर क्रमांक : 6
वय : 55 लिंग : पुरुष
छायाचित्र उपलब्ध

89 RSO9717794
नाव : संजय नारायण राजगुरे
वडिलांचे नाव: नारायण राजगुरे
घर क्रमांक : 6
वय : 52 लिंग : पुरुष
छायाचित्र उपलब्ध

90 KCC1134964
नाव : वनिता अशोक राजगुरे
पतीचे नाव: अशोक राजगुरे
घर क्रमांक : 6
वय : 48 लिंग : महिला
छायाचित्र उपलब्ध

91 RSO7461080
नाव : सीमा संजय राजगुरे
पतीचे नाव: संजय राजगुरे
घर क्रमांक : ६
वय : 36 लिंग : महिला
छायाचित्र उपलब्ध

92 KCC1138189
नाव : अनिल चंद्रभान राजगुरे
वडिलांचे नाव: चंद्रभान राजगुरे
घर क्रमांक : 6अ
वय : 57 लिंग : पुरुष
छायाचित्र उपलब्ध

93 KCC1138288
नाव : रेनुका अनिल राजगुरे
पतीचे नाव: अनिल राजगुरे
घर क्रमांक : 6अ
वय : 50 लिंग : महिला
छायाचित्र उपलब्ध

94 KCC1138387
नाव : प्रविण चंद्रभान राजगुरे
वडिलांचे नाव: चंद्रभान राजगुरे
घर क्रमांक : 6अ
वय : 47 लिंग : पुरुष
छायाचित्र उपलब्ध

95 RSO6073506
नाव : शारदा संदीप राजगुरे
पतीचे नाव: संदीप राजगुरे
घर क्रमांक : 6अ
वय : 35 लिंग : महिला
छायाचित्र उपलब्ध

96 RSO0827597
नाव : गुंफाबाईज राजाराम. कुकडे
पतीचे नाव: राजाराम. कुकडे
घर क्रमांक : 8
वय : 72 लिंग : महिला
छायाचित्र उपलब्ध

97 RSO0827608
नाव : शहादेव राजाराम. कुकडे
वडिलांचे नाव: राजाराम. कुकडे
घर क्रमांक : 8
वय : 49 लिंग : पुरुष
छायाचित्र उपलब्ध

98 KCC1132463
नाव : सविता शहादेव कुकडे
पतीचे नाव: शहादेव कुकडे
घर क्रमांक : 8
वय : 46 लिंग : महिला
छायाचित्र उपलब्ध

99 RSO9066416
नाव : रामभाऊ राजाराम कुकडे
वडिलांचे नाव: राजाराम कुकडे
घर क्रमांक : 8
वय : 45 लिंग : पुरुष
छायाचित्र उपलब्ध

100 KCC1161074
नाव : दशरथ राजाराम कुकडे
वडिलांचे नाव: राजाराम कुकडे
घर क्रमांक : 8
वय : 44 लिंग : पुरुष
छायाचित्र उपलब्ध

101 KCC1162239
नाव : विष्णु सुखदेव लहाणे
वडिलांचे नाव: सुखदेव लहाणे
घर क्रमांक : 8
वय : 52 लिंग : पुरुष
छायाचित्र उपलब्ध

102 KCC1162304
नाव : शारदा गजानन लहाणे
पतीचे नाव: गजानन लहाणे
घर क्रमांक : 8
वय : 50 लिंग : महिला
छायाचित्र उपलब्ध

103 KCC1873934
नाव : सुभाष सुखदेव लहाणे
वडिलांचे नाव: सुखदेव लहाणे
घर क्रमांक : 8
वय : 47 लिंग : पुरुष
छायाचित्र उपलब्ध

104 KCC1162247
नाव : रेखा विष्णु लहाणे
पतीचे नाव: विष्णु लहाणे
घर क्रमांक : 8
वय : 46 लिंग : महिला
छायाचित्र उपलब्ध

105 RSO0827616
नाव : महादेव तोताराम. कुकडे
वडिलांचे नाव: तोताराम. कुकडे
घर क्रमांक : 9
वय : 55 लिंग : पुरुष
छायाचित्र उपलब्ध

106 RSO0827624
नाव : प्रमिलाज महादेव कुकडे
पतीचे नाव: महादेव कुकडे
घर क्रमांक : 9
वय : 50 लिंग : महिला
छायाचित्र उपलब्ध

107 RSO0827947
नाव : सुरेश अंबादास. सोळंके
वडिलांचे नाव: अंबादास. सोळंके
घर क्रमांक : 10
वय : 60 लिंग : पुरुष
छायाचित्र उपलब्ध

108 RSO0827953
नाव : उषाज सुरेश सोळंके
पतीचे नाव: सुरेश सोळंके
घर क्रमांक : 10
वय : 56 लिंग : महिला
छायाचित्र उपलब्ध

109 RSO0827656
नाव : लिलाबाईज लालसिंग सोळंके
पतीचे नाव: लालसिंग सोळंके
घर क्रमांक : 11
वय : 85 लिंग : महिला
छायाचित्र उपलब्ध

110 RSO9717844
नाव : मनोहर लालसिंह सोळंके
वडिलांचे नाव: लालसिंह सोळंके
घर क्रमांक : 11
वय : 60 लिंग : पुरुष
छायाचित्र उपलब्ध

111 RSO0827666
नाव : रणजीत लालसिंग सोळंके
वडिलांचे नाव: लालसिंग सोळंके
घर क्रमांक : 11
वय : 48 लिंग : पुरुष
छायाचित्र उपलब्ध

112 KCC1135904
नाव : शोभा रणजीत सोळंके
पतीचे नाव: रणजीत सोळंके
घर क्रमांक : 11
वय : 45 लिंग : महिला
छायाचित्र उपलब्ध

113 RSO7539992
नाव : पूजा राहुल बकाले
पतीचे नाव: राहुल बकाले
घर क्रमांक : चारमोरी बाहेर
वय : 31 लिंग : महिला
छायाचित्र उपलब्ध

114 RSO7539984
नाव : राहुल राजेंद्र बकाले
वडिलांचे नाव: राजेंद्र बकाले
घर क्रमांक : चार मोरी बाहेर
वय : 31 लिंग : पुरुष
छायाचित्र उपलब्ध

115 RSO7540008
नाव : शुभम बकाले
वडिलांचे नाव: राजेंद्र बकाले
घर क्रमांक : 12
वय : 29 लिंग : पुरुष
छायाचित्र उपलब्ध

116 RSO9717869
नाव : रजनीताईज केशवराव देशमुख
पतीचे नाव: केशवराव देशमुख
घर क्रमांक : 12
वय : 90 लिंग : महिला
छायाचित्र उपलब्ध

117 RSO0827707
नाव : नेहा रवींद्र देशमुख
पतीचे नाव: राजेंद्र देशमुख
घर क्रमांक : 12
वय : 57 लिंग : महिला
छायाचित्र उपलब्ध

118 KCC1162189
नाव : विमल रामभाऊ लहाने
पतीचे नाव: रामभाऊ लहाने
घर क्रमांक : 12
वय : 74 लिंग : महिला
छायाचित्र उपलब्ध

119 RSO9717893
नाव : रमेशराव गोपाळराव देशमुख
वडिलांचे नाव: गोपाळराव देशमुख
घर क्रमांक : 13
वय : 73 लिंग : पुरुष
छायाचित्र उपलब्ध

120 RSO9717901
नाव : मंगलाबाईज रमेशराव देशमुख
पतीचे नाव: रमेशराव देशमुख
घर क्रमांक : 13
वय : 71 लिंग : महिला
छायाचित्र उपलब्ध

121 KCC1135680
नाव : अमित रमेशराव देशमुख
वडिलांचे नाव: रमेशराव देशमुख
घर क्रमांक : 13
वय : 45 लिंग : पुरुष
छायाचित्र उपलब्ध

122 KCC1874171
नाव : सिमा वासुदेव लहाणे
पतीचे नाव: वासुदेव लहाणे
घर क्रमांक : 13
वय : 46 लिंग : महिला
छायाचित्र उपलब्ध

123 RSO1404805
नाव : निलेश रमेश लहाने
वडिलांचे नाव: रमेश लहाने
घर क्रमांक : 13
वय : 38 लिंग : पुरुष
छायाचित्र उपलब्ध

124 RSO9717919
नाव : प्रभा डाबेराव
पतीचे नाव: सुखदेव डाबेराव
घर क्रमांक : 14
वय : 48 लिंग : महिला
छायाचित्र उपलब्ध

125 KCC0164996
नाव : वासुदेव पुंडलीक डाबेराव
वडिलांचे नाव: पुंडलीक डाबेराव
घर क्रमांक : 15
वय : 53 लिंग : पुरुष
छायाचित्र उपलब्ध

126 RSO0828020
नाव : सुनिताज वासुदेव डाबेराव
पतीचे नाव: वासुदेव डाबेराव
घर क्रमांक : 15
वय : 49 लिंग : महिला
छायाचित्र उपलब्ध

127 RSO0828038
नाव : समाधान पुंडलीक डाबेराव
वडिलांचे नाव: पुंडलीक डाबेराव
घर क्रमांक : 16
वय : 55 लिंग : पुरुष
छायाचित्र उपलब्ध

128 RSO0828046
नाव : शोभाज समाधान डाबेराव
पतीचे नाव: समाधान डाबेराव
घर क्रमांक : 16
वय : 52 लिंग : महिला
छायाचित्र उपलब्ध

129 RSO6073522
नाव : विनोद समाधान डाबेराव
वडिलांचे नाव: समाधान डाबेराव
घर क्रमांक : 16
वय : 33 लिंग : पुरुष
छायाचित्र उपलब्ध

130 RSO0827765
नाव : शुभांगी जगदेव लहाणे
वडिलांचे नाव: जगदेव लहाणे
घर क्रमांक : 17
वय : 61 लिंग : महिला
छायाचित्र उपलब्ध

131 RSO6073530
नाव : उमेश बापुराव डाबेराव
वडिलांचे नाव: बापुराव डाबेराव
घर क्रमांक : 17/ब
वय : 33 लिंग : पुरुष
छायाचित्र उपलब्ध

132 RSO0827795
नाव : संजय नामेदवराव डाबेराव
वडिलांचे नाव: नामेदवराव डाबेराव
घर क्रमांक : 17a
वय : 54 लिंग : पुरुष
छायाचित्र उपलब्ध

133 RSO0827806
नाव : चंदाज संजय डाबेराव
पतीचे नाव: संजय डाबेराव
घर क्रमांक : 17a
वय : 50 लिंग : महिला
छायाचित्र उपलब्ध

134 RSO0827775
नाव : बाबुराव नामेदव डाबेराव
वडिलांचे नाव: नामेदव डाबेराव
घर क्रमांक : 17b
वय : 60 लिंग : पुरुष
छायाचित्र उपलब्ध

135 RSO0827785
नाव : कमलाबाईज बाबुराव डाबेराव
पतीचे नाव: बाबुराव डाबेराव
घर क्रमांक : 17b
वय : 55 लिंग : महिला
छायाचित्र उपलब्ध

136 RSO0827814
नाव : अन्नपुणार्ज बळीराम. डाबेराव
पतीचे नाव: बळीराम. डाबेराव
घर क्रमांक : 18
वय : 58 लिंग : महिला
छायाचित्र उपलब्ध

137 RSO7423510
नाव : देविदास बळीराम डाबेराव
वडिलांचे नाव: बळीराम डाबेराव
घर क्रमांक : १८
वय : 31 लिंग : पुरुष
छायाचित्र उपलब्ध

138 RSO0827822
नाव : फुलसिंग रामचंद्र पवार
वडिलांचे नाव: रामचंद्र पवार
घर क्रमांक : 19
वय : 78 लिंग : पुरुष
छायाचित्र उपलब्ध

139 RSO0827830
नाव : द्रुपदाबाईज फुलसिंग पवार
पतीचे नाव: फुलसिंग पवार
घर क्रमांक : 19
वय : 74 लिंग : महिला
छायाचित्र उपलब्ध

140 RSO0827848
नाव : प्रेमसिंग फुलसींग पवार
वडिलांचे नाव: फुलसींग पवार
घर क्रमांक : 19
वय : 48 लिंग : पुरुष
छायाचित्र उपलब्ध

141 KCC1133065
नाव : मिरा प्रेमसिंग पवार
पतीचे नाव: प्रेमसिंग पवार
घर क्रमांक : 19
वय : 45 लिंग : महिला
छायाचित्र उपलब्ध

142 KCC1873744
नाव : राजु फुलसींग पवार
वडिलांचे नाव: फुलसींग पवार
घर क्रमांक : 19
वय : 44 लिंग : पुरुष
छायाचित्र उपलब्ध

143 RSO9065822
नाव : शारदा राजु पवार
पतीचे नाव: राजु पवार
घर क्रमांक : 19
वय : 39 लिंग : महिला
छायाचित्र उपलब्ध

144 RSO6286611
नाव : दिपाली मोरखडे
पतीचे नाव: अजय मोरखडे
घर क्रमांक : 20
वय : 44 लिंग : महिला
छायाचित्र उपलब्ध

145 RSO0827864
नाव : संजय रामदास मोरखडे
वडिलांचे नाव: रामदासराव मोरखंडे
घर क्रमांक : 20
वय : 58 लिंग : पुरुष
छायाचित्र उपलब्ध

146 RSO0827854
नाव : शकुंतलाबाई मोरखडे
वडिलांचे नाव: रामदासराव मोरखंडे
घर क्रमांक : 20
वय : 85 लिंग : महिला
छायाचित्र उपलब्ध

147 RSO0827884
नाव : विजयराव रामदासराव मोरखंडे
वडिलांचे नाव: रामदासराव मोरखंडे
घर क्रमांक : 20
वय : 53 लिंग : पुरुष
छायाचित्र उपलब्ध

148 RSO0827874
नाव : उज्वलाज संजय मोरखंडे
पतीचे नाव: संजय मोरखंडे
घर क्रमांक : 20
वय : 52 लिंग : महिला
छायाचित्र उपलब्ध

149 RSO9717943
नाव : अजय मोरखडे
वडिलांचे नाव: रामदास मोरखडे
घर क्रमांक : भोईपुरा
वय : 53 लिंग : पुरुष
छायाचित्र उपलब्ध

150 RSO1412683
नाव : वैशाली मोरखडे
पतीचे नाव: विजयराव मोरखंडे
घर क्रमांक : भोईपुरा
वय : 45 लिंग : महिला
छायाचित्र उपलब्ध

151 RSO1578244
नाव : रमा सागर शेगोकार
पतीचे नाव: सागर विजय शेगोकार
घर क्रमांक : 22
वय : 28 लिंग : महिला
छायाचित्र उपलब्ध

152 RSO9717968
नाव : सुधाकर नथ्थुराव देशमुख
वडिलांचे नाव: नथ्थुराव देशमुख
घर क्रमांक : 22
वय : 58 लिंग : पुरुष
छायाचित्र उपलब्ध

153 RSO0827913
नाव : पद्माकर नत्थुराव देशमुख
वडिलांचे नाव: नत्थुराव देशमुख
घर क्रमांक : 22
वय : 53 लिंग : पुरुष
छायाचित्र उपलब्ध

154 RSO0827921
नाव : गंगाबाईज पद्माकर देशमुख
पतीचे नाव: पद्माकर देशमुख
घर क्रमांक : 22
वय : 48 लिंग : महिला
छायाचित्र उपलब्ध

155 RSO6073548
नाव : गणेश सुधाकर देशमुख
वडिलांचे नाव: सुधाकर देशमुख
घर क्रमांक : 22
वय : 35 लिंग : पुरुष
छायाचित्र उपलब्ध

156 RSO1587146
नाव : ज्योती गोपीनाथ वाघमारे
वडिलांचे नाव: गोपीनाथ वाघमारे
घर क्रमांक : 22
वय : 42 लिंग : महिला
छायाचित्र उपलब्ध

157 RSO9665670
नाव : निलेश गणोरकार
वडिलांचे नाव: साहेबराव गणोरकार
घर क्रमांक : 23
वय : 38 लिंग : पुरुष
छायाचित्र उपलब्ध

158 RSO9665753
नाव : मनीषा गणोरकार
पतीचे नाव: निलेश गणोरकार
घर क्रमांक : 23
वय : 29 लिंग : महिला
छायाचित्र उपलब्ध

159 RSO0828103
नाव : गजानन शामराव गव्हाळे
वडिलांचे नाव: शामराव गव्हाळे
घर क्रमांक : 24
वय : 60 लिंग : पुरुष
छायाचित्र उपलब्ध

160 RSO9718040
नाव : दुर्गाबाई गव्हाळे
पतीचे नाव: गजानन गव्हाळे
घर क्रमांक : 24
वय : 55 लिंग : महिला
छायाचित्र उपलब्ध

161 KCC1134493
नाव : रूख्मीना साहेबराव गणोरकार
पतीचे नाव: साहेबराव गणोरकार
घर क्रमांक : 26
वय : 48 लिंग : महिला
छायाचित्र उपलब्ध

162 KCC1133560
नाव : साहेबराव शिवराम गणोरकर
वडिलांचे नाव: शिवराम गणोरकर
घर क्रमांक : 26
वय : 50 लिंग : पुरुष
छायाचित्र उपलब्ध

163 RSO0828137
नाव : डिगाबर सोनाजी गव्हाळे
वडिलांचे नाव: सोनाजी गवाळेळे
घर क्रमांक : 26
वय : 59 लिंग : पुरुष
छायाचित्र उपलब्ध

164 RSO1602853
नाव : मंदा डिगांबर गव्हाळे
पतीचे नाव: डिगांबर गव्हाळे
घर क्रमांक : 26
वय : 53 लिंग : महिला
छायाचित्र उपलब्ध

165 RSO0828145
नाव : शंकर सोनाजी गव्हाळे
वडिलांचे नाव: सोनाजी गव्हाळे
घर क्रमांक : 26
वय : 48 लिंग : पुरुष
छायाचित्र उपलब्ध

166 RSO9526260
नाव : राहुल डिगांबर गव्हाळे
वडिलांचे नाव: डिगांबर गव्हाळे
घर क्रमांक : २६
वय : 29 लिंग : पुरुष
छायाचित्र उपलब्ध

167 RSO9526468
नाव : प्रियंका डिगांबर गव्हाळे
वडिलांचे नाव: डिगांबर गवाळेळे
घर क्रमांक : 26
वय : 26 लिंग : महिला
छायाचित्र उपलब्ध

168 RSO0828191
नाव : गिताबाईज गोविंदा गाणारेकर
पतीचे नाव: गोविंदा गाणारेकर
घर क्रमांक : 27
वय : 61 लिंग : महिला
छायाचित्र उपलब्ध

169 KCC1132125
नाव : संदीप साहेबराव गनोरकार
वडिलांचे नाव: साहेबराव गनोरकार
घर क्रमांक : 27
वय : 43 लिंग : पुरुष
छायाचित्र उपलब्ध

170 RSO6286637
नाव : शिला संदीप गणोरकार
पतीचे नाव: संदीप गणोरकार
घर क्रमांक : 27
वय : 35 लिंग : महिला
छायाचित्र उपलब्ध

171 RSO6904312
नाव : गोविंदा गणोरकार
वडिलांचे नाव: शिवराम गणोरकार
घर क्रमांक : 27
वय : 85 लिंग : पुरुष
छायाचित्र उपलब्ध

172 KCC1136936
नाव : नितीन गोविंदा गणोरकर
वडिलांचे नाव: गोविंदा गणोरकर
घर क्रमांक : 27
वय : 39 लिंग : पुरुष
छायाचित्र उपलब्ध

173 RSO9718065
नाव : कमलाबाई श्यामराव गाणारेकर
वडिलांचे नाव: श्यामराव गाणारेकर
घर क्रमांक : 28
वय : 70 लिंग : महिला
छायाचित्र उपलब्ध

174 RSO0828202
नाव : प्रभाकर श्यामराव गणोरकार
वडिलांचे नाव: श्यामराव गणोरकार
घर क्रमांक : 28
वय : 58 लिंग : पुरुष
छायाचित्र उपलब्ध

175 RSO0828210
नाव : अनिता प्रभाकर गणोरकार
पतीचे नाव: प्रभाकर गणोरकार
घर क्रमांक : 28
वय : 52 लिंग : महिला
छायाचित्र उपलब्ध

176 KCC1874213
नाव : मुक्ताबाईज सखाराम. श्रावणे
पतीचे नाव: सखाराम. श्रावणे
घर क्रमांक : 29
वय : 80 लिंग : महिला
छायाचित्र उपलब्ध

177 KCC1874239
नाव : कमलबाई सखाराम श्रावने
वडिलांचे नाव: सखाराम श्रावने
घर क्रमांक : 29
वय : 49 लिंग : महिला
छायाचित्र उपलब्ध

178 KCC1161769
नाव : महादेव सखाराम श्रावने
वडिलांचे नाव: सखाराम श्रावने
घर क्रमांक : 29
वय : 43 लिंग : पुरुष
छायाचित्र उपलब्ध

179 RSO9724717
नाव : सुनंदा श्रीकृष्ण शेगोकार
पतीचे नाव: श्रीकृष्ण शेगोकार
घर क्रमांक : 30
वय : 58 लिंग : महिला
छायाचित्र उपलब्ध

180 KCC1135557
नाव : सचिन श्रीकृष्णा शेगोकार
वडिलांचे नाव: श्रीकृष्णा शेगोकार
घर क्रमांक : 30
वय : 43 लिंग : पुरुष
छायाचित्र उपलब्ध

181 RSO6365142
नाव : सुनिता प्रविण शेगोकार
पतीचे नाव: प्रविण शेगोकार
घर क्रमांक : 30
वय : 42 लिंग : महिला
छायाचित्र उपलब्ध

182 RSO9066580
नाव : प्रविन श्रिकृष्ण शेगोकार
वडिलांचे नाव: श्रिकृष्ण शेगोकार
घर क्रमांक : 30
वय : 41 लिंग : पुरुष
छायाचित्र उपलब्ध

183 KCC1135540
नाव : प्रज्ञा सचिन शेंगोकार
पतीचे नाव: सचिन शेंगोकार
घर क्रमांक : 30
वय : 39 लिंग : महिला
छायाचित्र उपलब्ध

184 RSO0828244
नाव : सुरेखा ओंकार श्रावणे
वडिलांचे नाव: ओंकार श्रावणे
घर क्रमांक : 30
वय : 47 लिंग : महिला
छायाचित्र उपलब्ध

185 KCC1874197
नाव : अनुसयाज रमेश श्रावणे
पतीचे नाव: रमेश श्रावणे
घर क्रमांक : 31
वय : 66 लिंग : महिला
छायाचित्र उपलब्ध

186 RSO0828260
नाव : सुभाष तुकाराम. श्रावणे
वडिलांचे नाव: तुकाराम. श्रावणे
घर क्रमांक : 31
वय : 62 लिंग : पुरुष
छायाचित्र उपलब्ध

187 KCC1874189
नाव : शोभाज सुभाष श्रावणे
पतीचे नाव: सुभाष श्रावणे
घर क्रमांक : 31
वय : 55 लिंग : महिला
छायाचित्र उपलब्ध

188 KCC1874205
नाव : अनिता रमेश श्रावने
वडिलांचे नाव: रमेश श्रावने
घर क्रमांक : 31
वय : 44 लिंग : महिला
छायाचित्र उपलब्ध

189 RSO9066424
नाव : गणेश रमेश श्रावणे
वडिलांचे नाव: रमेश श्रावणे
घर क्रमांक : भोई पुरा
वय : 40 लिंग : पुरुष
छायाचित्र उपलब्ध

190 RSO1609759
नाव : आरती गणेश श्रावणे
पतीचे नाव: गणेश श्रावणे
घर क्रमांक : 31
वय : 32 लिंग : महिला
छायाचित्र उपलब्ध

191 RSO7388655
नाव : वीनेरा रमेश श्रावणे
वडिलांचे नाव: रमेश श्रावणे
घर क्रमांक : 31
वय : 31 लिंग : पुरुष
छायाचित्र उपलब्ध

192 RSO0828270
नाव : रूख्माबाईज सोनाजी श्रावणे
पतीचे नाव: सोनाजी श्रावणे
घर क्रमांक : 32
वय : 74 लिंग : महिला
छायाचित्र उपलब्ध

193 RSO6903959
नाव : श्रीकृष्ण सोनाजी श्रावणे
वडिलांचे नाव: सोनाजी श्रावणे
घर क्रमांक : 32
वय : 55 लिंग : पुरुष
छायाचित्र उपलब्ध

194 KCC1873504
नाव : माया सोनाजी श्रावने
वडिलांचे नाव: सोनाजी श्रावने
घर क्रमांक : 32
वय : 49 लिंग : महिला
छायाचित्र उपलब्ध

195 RSO9065863
नाव : विनोद सारंगधर शेडे
वडिलांचे नाव: सारंगधर शेंडे
घर क्रमांक : 33
वय : 39 लिंग : पुरुष
छायाचित्र उपलब्ध

196 RSO9718081
नाव : आनंदा लक्ष्मण शेंडे
वडिलांचे नाव: लक्ष्मण शेंडे
घर क्रमांक : 33
वय : 75 लिंग : पुरुष
छायाचित्र उपलब्ध

197 RSO0828319
नाव : सारंगधर लक्ष्मण शेंडे
वडिलांचे नाव: लक्ष्मण शेंडे
घर क्रमांक : 33
वय : 73 लिंग : पुरुष
छायाचित्र उपलब्ध

198 RSO9718099
नाव : प्रमिला आनंदराव शेंडे शेंडे
पतीचे नाव: आनंदा शेंडे
घर क्रमांक : 33
वय : 69 लिंग : महिला
छायाचित्र उपलब्ध

199 RSO0828327
नाव : मालुताईज सारंगधर शेंडे
पतीचे नाव: सारंगधर शेंडे
घर क्रमांक : 33
वय : 66 लिंग : महिला
छायाचित्र उपलब्ध

200 RSO9718107
नाव : सुलोचना पुरषोत्तम शेंडे
पतीचे नाव: पुरषोत्तम शेंडे
घर क्रमांक : 33
वय : 61 लिंग : महिला
छायाचित्र उपलब्ध

201 KCC1137157
नाव : पुरूषोत्तम. लक्ष्मण शेंडे
वडिलांचे नाव: लक्ष्मण शेंडे
घर क्रमांक : 33
वय : 61 लिंग : पुरुष
छायाचित्र उपलब्ध

202 KCC1137504
नाव : प्रमोद सारंगधर शेंडे
वडिलांचे नाव: सारंगधर शेंडे
घर क्रमांक : 33
वय : 46 लिंग : पुरुष
छायाचित्र उपलब्ध

203 RSO1464791
नाव : सुरेखा नरेंद्र शेंडे
पतीचे नाव: नरेंद्र गोटिराम शेंडे
घर क्रमांक : 33
वय : 45 लिंग : महिला
छायाचित्र उपलब्ध

204 RSO9065855
नाव : रवींद्र पुरुषोत्तम शेंडे
वडिलांचे नाव: पुरुषोत्तम शेंडे
घर क्रमांक : 33
वय : 43 लिंग : पुरुष
छायाचित्र उपलब्ध

205 KCC1137207
नाव : उमेश आनंदा शेंडे
वडिलांचे नाव: आनंदा शेंडे
घर क्रमांक : 33
वय : 42 लिंग : पुरुष
छायाचित्र उपलब्ध

206 RSO9065871
नाव : ज्योति प्रमोद शेंडे
पतीचे नाव: प्रमोद शेंडे
घर क्रमांक : 33
वय : 40 लिंग : महिला
छायाचित्र उपलब्ध

207 KCC1137256
नाव : महेंद्र पुरुषोत्तम शेंडे
वडिलांचे नाव: पुरुषोत्तम शेंडे
घर क्रमांक : 33
वय : 38 लिंग : पुरुष
छायाचित्र उपलब्ध

208 RSO6286652
नाव : सुरेंद्र पुरुषोत्तम शेंडे
वडिलांचे नाव: पुरुषोत्तम शेंडे
घर क्रमांक : 33
वय : 34 लिंग : पुरुष
छायाचित्र उपलब्ध

209 RSO7388671
नाव : सौ चैताली शेंडे
पतीचे नाव: विनोद शेंडे
घर क्रमांक : 33
वय : 33 लिंग : महिला
छायाचित्र उपलब्ध

210 RSO9611096
नाव : पूजा शेंडे
पतीचे नाव: महेंद्र शेंडे
घर क्रमांक : 33
वय : 31 लिंग : महिला
छायाचित्र उपलब्ध

211 RSO9665738
नाव : मेघा शेंडे
पतीचे नाव: सुरेंद्र शेंडे
घर क्रमांक : 33
वय : 29 लिंग : महिला
छायाचित्र उपलब्ध

212 RSO0828343
नाव : दगडु मोतीराम. श्रीनाथ
वडिलांचे नाव: मोतीराम. श्रीनाथ
घर क्रमांक : 34
वय : 56 लिंग : पुरुष
छायाचित्र उपलब्ध

213 RSO0828359
नाव : निर्मला दगडू श्रीनाथ
पतीचे नाव: दगडू श्रीनाथ
घर क्रमांक : 34
वय : 52 लिंग : महिला
छायाचित्र उपलब्ध

214 RSO7540065
नाव : रेश्मा गोविंद सोळंके
वडिलांचे नाव: गोविंद सोळंके
घर क्रमांक : 34
वय : 34 लिंग : महिला
छायाचित्र उपलब्ध

215 RSO7388713
नाव : सौ दिपाली कुकडे
पतीचे नाव: समाधान कुकडे
घर क्रमांक : 35
वय : 37 लिंग : महिला
छायाचित्र उपलब्ध

216 RSO9526492
नाव : स्वाती सुखदेव कुकडे
पतीचे नाव: सुखदेव कुकडे
घर क्रमांक : 35
वय : 36 लिंग : महिला
छायाचित्र उपलब्ध

217 RSO9718115
नाव : गयाबाईज शालीग्राम. कुकडे
पतीचे नाव: शालीग्राम. कुकडे
घर क्रमांक : 35
वय : 74 लिंग : महिला
छायाचित्र उपलब्ध

218 RSO9718123
नाव : शालीग्राम. तुळशीराम. कुकडे
वडिलांचे नाव: तुळशीराम. कुकडे
घर क्रमांक : 35
वय : 68 लिंग : पुरुष
छायाचित्र उपलब्ध

219 KCC1136324
नाव : समाधान शालीग्राम कुकडे
वडिलांचे नाव: शालीग्राम कुकडे
घर क्रमांक : 35
वय : 49 लिंग : पुरुष
छायाचित्र उपलब्ध

220 KCC1135730
नाव : संतोष शालीग्राम कुकडे
वडिलांचे नाव: शालीग्राम कुकडे
घर क्रमांक : 35
वय : 47 लिंग : पुरुष
छायाचित्र उपलब्ध

221 KCC1135870
नाव : सुगदेव शालीग्राम कुकडे
वडिलांचे नाव: शालीग्राम कुकडे
घर क्रमांक : 35
वय : 45 लिंग : पुरुष
छायाचित्र उपलब्ध

222 RSO7388663
नाव : सौ गोकुळा श्रावणे
पतीचे नाव: श्रीकृष्ण श्रावणे
घर क्रमांक : 35
वय : 40 लिंग : महिला
छायाचित्र उपलब्ध

223 RSO9432345
नाव : कविता महेश राजगुरे
पतीचे नाव: महेश राजगुरे
घर क्रमांक : 36
वय : 29 लिंग : महिला
छायाचित्र उपलब्ध

224 RSO9718164
नाव : रामराव सुखदेव श्रीनाथ
वडिलांचे नाव: सुखदेव श्रीनाथ
घर क्रमांक : 37
वय : 65 लिंग : पुरुष
छायाचित्र उपलब्ध

225 KCC1132448
नाव : भिमराव सुगदेव श्रीनाथ
वडिलांचे नाव: सुगदेव श्रीनाथ
घर क्रमांक : 37
वय : 43 लिंग : पुरुष
छायाचित्र उपलब्ध

226 RSO0828442
नाव : नारायण मोतीराम. कुकडे
वडिलांचे नाव: मोतीराम. कुकडे
घर क्रमांक : 39
वय : 49 लिंग : पुरुष
छायाचित्र उपलब्ध

227 RSO9066432
नाव : सविता नारायण कुकडे
पतीचे नाव: नारायण कुकडे
घर क्रमांक : 39
वय : 46 लिंग : महिला
छायाचित्र उपलब्ध

228 RSO0828468
नाव : विमलज कैलास. कुकडे
पतीचे नाव: कैलास. कुकडे
घर क्रमांक : 40
वय : 59 लिंग : महिला
छायाचित्र उपलब्ध

229 RSO7540073
नाव : सुशीला महादेव नंदाने
पतीचे नाव: महादेव नंदाने
घर क्रमांक : 40
वय : 45 लिंग : महिला
छायाचित्र उपलब्ध

230 RSO1404904
नाव : राजेश महादेव नंदाने
वडिलांचे नाव: महादेव नंदाने
घर क्रमांक : 40
वय : 41 लिंग : पुरुष
छायाचित्र उपलब्ध

231 RSO9718628
नाव : देवकाबाई नंदाने
पतीचे नाव: नामदेव नंदाने
घर क्रमांक : 41
वय : 86 लिंग : महिला
छायाचित्र उपलब्ध

232 RSO0828488
नाव : सुरेश नामदेव नंदाने
वडिलांचे नाव: नामदेव नंदाने
घर क्रमांक : 41
वय : 58 लिंग : पुरुष
छायाचित्र उपलब्ध

233 RSO0828509
नाव : रमेश नामदेव नंदाने
वडिलांचे नाव: नामदेव नंदाने
घर क्रमांक : 41
वय : 55 लिंग : पुरुष
छायाचित्र उपलब्ध

234 KCC1873439
नाव : उषा रमेश नंदाने
पतीचे नाव: रमेश नंदाने
घर क्रमांक : 41
वय : 46 लिंग : महिला
छायाचित्र उपलब्ध

235 RSO9718651
नाव : अशोकराव मोतीराम. नंदाने
वडिलांचे नाव: मोतीराम. नंदाने
घर क्रमांक : 42
वय : 64 लिंग : पुरुष
छायाचित्र उपलब्ध

236 RSO9718669
नाव : मीरा अशोक नंदाने
पतीचे नाव: अशोकराव नंदाने
घर क्रमांक : 42
वय : 59 लिंग : महिला
छायाचित्र उपलब्ध

237 RSO0828557
नाव : भाष्कर मोतीराम. नंदाने
वडिलांचे नाव: मोतीराम. नंदाने
घर क्रमांक : 42
वय : 54 लिंग : पुरुष
छायाचित्र उपलब्ध

238 KCC1160308
नाव : शिला भास्कर नंदाने
पतीचे नाव: भास्कर नंदाने
घर क्रमांक : 42
वय : 46 लिंग : महिला
छायाचित्र उपलब्ध

239 RSO1607464
नाव : वैभव भास्कर नंदाने
वडिलांचे नाव: भास्कर मोतीराम नंदाने
घर क्रमांक : 42
वय : 24 लिंग : पुरुष
छायाचित्र उपलब्ध

240 RSO9065889
नाव : महादेव मारोती नंदाने
वडिलांचे नाव: मारोती नंदाने
घर क्रमांक : 44
वय : 75 लिंग : पुरुष
छायाचित्र उपलब्ध

241 RSO9718693
नाव : सुमनबाई नंदाने
पतीचे नाव: महादेव नंदाने
घर क्रमांक : 44
वय : 68 लिंग : महिला
छायाचित्र उपलब्ध

242 RSO9065897
नाव : संगिता महादेव नंदाने
वडिलांचे नाव: महादेव नंदाने
घर क्रमांक : 44
वय : 44 लिंग : महिला
छायाचित्र उपलब्ध

243 RSO9718677
नाव : महादेव गंगराम. नंदाने
वडिलांचे नाव: गंगराम. नंदाने
घर क्रमांक : 45
वय : 78 लिंग : पुरुष
छायाचित्र उपलब्ध

244 RSO9718685
नाव : नर्मदाबाई महादेव नंदाने
पतीचे नाव: महादेव नंदाने
घर क्रमांक : 45
वय : 70 लिंग : महिला
छायाचित्र उपलब्ध

245 RSO9718701
नाव : विजय महादेव नंदाने
वडिलांचे नाव: महादेव नंदाने
घर क्रमांक : 45
वय : 48 लिंग : पुरुष
छायाचित्र उपलब्ध

246 RSO9432048
नाव : हितेश गजानन राजगुरे
वडिलांचे नाव: गजानन राजगुरे
घर क्रमांक : 46
वय : 33 लिंग : पुरुष
छायाचित्र उपलब्ध

247 RSO6286660
नाव : वैशाली श्रीकृष्ण नंदाने
पतीचे नाव: श्रीकृष्ण नंदाने
घर क्रमांक : 47
वय : 80 लिंग : महिला
छायाचित्र उपलब्ध

248 RSO0828656
नाव : अन्नपुर्णा त्र्यंबक नंदाने
पतीचे नाव: त्र्यंबक नंदाने
घर क्रमांक : 47
वय : 69 लिंग : महिला
छायाचित्र उपलब्ध

249 RSO0828666
नाव : गजानन त्र्यंबक नंदाने
वडिलांचे नाव: त्र्यंबक नंदाने
घर क्रमांक : 47
वय : 48 लिंग : पुरुष
छायाचित्र उपलब्ध

250 KCC1160399
नाव : श्रीकृष्ण त्र्यंबक नंदाने
वडिलांचे नाव: त्र्यंबक नंदाने
घर क्रमांक : 47
वय : 43 लिंग : पुरुष
छायाचित्र उपलब्ध

251 KCC1133339
नाव : अर्चना गजानन नंदाने
पतीचे नाव: गजानन नंदाने
घर क्रमांक : 47
वय : 42 लिंग : महिला
छायाचित्र उपलब्ध

252 KCC1160316
नाव : विष्णु त्र्यंबक नंदाने
वडिलांचे नाव: त्र्यंबक नंदाने
घर क्रमांक : 47
वय : 41 लिंग : पुरुष
छायाचित्र उपलब्ध

253 KCC1873496
नाव : उमेश नंदाने
वडिलांचे नाव: सुरेश नंदाने
घर क्रमांक : 47
वय : 38 लिंग : पुरुष
छायाचित्र उपलब्ध

254 RSO9066440
नाव : मुक्ता गोपाल नंदाणे
पतीचे नाव: गोपाल नंदाणे
घर क्रमांक : 47
वय : 35 लिंग : महिला
छायाचित्र उपलब्ध

255 RSO7388721
नाव : सौ माधुरी नंदाने
पतीचे नाव: विष्णू नांदणे
घर क्रमांक : 47
वय : 33 लिंग : महिला
छायाचित्र उपलब्ध

256 RSO7388614
नाव : गोविंदा केलास्राव कुकडे
वडिलांचे नाव: केलास्राव कुकडे
घर क्रमांक : 48
वय : 33 लिंग : पुरुष
छायाचित्र उपलब्ध

257 RSO9665829
नाव : विशाल कुकडे
वडिलांचे नाव: कैलास कुकडे
घर क्रमांक : 48
वय : 28 लिंग : पुरुष
छायाचित्र उपलब्ध

258 RSO9526591
नाव : प्रतिभा गोविंदा कुकडे
पतीचे नाव: गोविंदा कुकडे
घर क्रमांक : ४८
वय : 27 लिंग : महिला
छायाचित्र उपलब्ध

259 KCC1137975
नाव : आशा वासुदेव राजगुरे
पतीचे नाव: वासुदेव राजगुरे
घर क्रमांक : 48
वय : 47 लिंग : महिला
छायाचित्र उपलब्ध

260 RSO9611054
नाव : स्वप्नील राजगुरे
वडिलांचे नाव: वासुदेव राजगुरे
घर क्रमांक : 48
वय : 27 लिंग : पुरुष
छायाचित्र उपलब्ध

261 RSO0828715
नाव : रेणुकाज जानराव राजगुरे
पतीचे नाव: जानराव राजगुरे
घर क्रमांक : 49
वय : 64 लिंग : महिला
छायाचित्र उपलब्ध

262 KCC1135664
नाव : लताबाई दशरथ खंडेराव
पतीचे नाव: दशरथ खंडेराव
घर क्रमांक : 50
वय : 65 लिंग : महिला
छायाचित्र उपलब्ध

263 RSO7388747
नाव : योगेश उत्तमराव राजागुरे
वडिलांचे नाव: उत्तमराव राजागुरे
घर क्रमांक : 50
वय : 32 लिंग : पुरुष
छायाचित्र उपलब्ध

264 RSO9718743
नाव : जनाबाई राजगुरे
पतीचे नाव: संपत राजगुरे
घर क्रमांक : 50
वय : 80 लिंग : महिला
छायाचित्र उपलब्ध

265 RSO9718768
नाव : उत्तम. संपत राजगुरे
वडिलांचे नाव: संपत राजगुरे
घर क्रमांक : 50
वय : 63 लिंग : पुरुष
छायाचित्र उपलब्ध

266 RSO9718750
नाव : हरीश्चंद्र संपत राजगुरे
वडिलांचे नाव: संपत राजगुरे
घर क्रमांक : 50
वय : 60 लिंग : पुरुष
छायाचित्र उपलब्ध

267 RSO9718776
नाव : शोभाताईज उत्तम. राजगुरे
पतीचे नाव: उत्तम. राजगुरे
घर क्रमांक : 50
वय : 58 लिंग : महिला
छायाचित्र उपलब्ध

268 RSO1463918
नाव : दीपमाला रामेश्वर राजगुरे
पतीचे नाव: राजेश्वर राजगुरे
घर क्रमांक : ५०
वय : 40 लिंग : महिला
छायाचित्र उपलब्ध

269 RSO7388739
नाव : अजय जानराव राजगुर
वडिलांचे नाव: जानराव राजगुर
घर क्रमांक : 51
वय : 31 लिंग : पुरुष
छायाचित्र उपलब्ध

270 RSO9718792
नाव : गणेश शंकर राजगुरे
वडिलांचे नाव: शंकर राजगुरे
घर क्रमांक : 51
वय : 60 लिंग : पुरुष
छायाचित्र उपलब्ध

271 RSO9718800
नाव : विमल राजगुरे
पतीचे नाव: गणेश राजगुरे
घर क्रमांक : 51
वय : 54 लिंग : महिला
छायाचित्र उपलब्ध

272 RSO7388762
नाव : महेश गणेश राजगुरे
वडिलांचे नाव: गणेश राजगुर
घर क्रमांक : 51
वय : 34 लिंग : पुरुष
छायाचित्र उपलब्ध

273 RSO1445410
नाव : विलास कैलास सोनाग्रे
वडिलांचे नाव: कैलास सोनाग्रे
घर क्रमांक : 51ए संप्रदाय नागर
वय : 42 लिंग : पुरुष
छायाचित्र उपलब्ध

274 RSO0828830
नाव : लक्ष्मीज सुदामा इंगळे
पतीचे नाव: सुदामा इंगळे
घर क्रमांक : 52
वय : 55 लिंग : महिला
छायाचित्र उपलब्ध

275 RSO7423494
नाव : विनोद सुदामा इंगळे
वडिलांचे नाव: सुदामा इंगळे
घर क्रमांक : ५२
वय : 32 लिंग : पुरुष
छायाचित्र उपलब्ध

276 RSO9611047
नाव : रोशनी इंगळे
पतीचे नाव: विनोद इंगळे
घर क्रमांक : 52
वय : 27 लिंग : महिला
छायाचित्र उपलब्ध

277 RSO0828854
नाव : सुरेश गणपत राजगुरे
वडिलांचे नाव: गणपत राजगुरे
घर क्रमांक : 53
वय : 60 लिंग : पुरुष
छायाचित्र उपलब्ध

278 RSO0828864
नाव : कमलज सुरेश राजगुरे
पतीचे नाव: सुरेश राजगुरे
घर क्रमांक : 53
वय : 58 लिंग : महिला
छायाचित्र उपलब्ध

279 KCC1136456
नाव : उमेश सुरेश राजगुरे
वडिलांचे नाव: सुरेश राजगुरे
घर क्रमांक : 53
वय : 41 लिंग : पुरुष
छायाचित्र उपलब्ध

280 RSO7388606
नाव : विनायक श्रीकृष्ण राजगुरे
वडिलांचे नाव: श्रीकृष्ण राजगुरे
घर क्रमांक : 53
वय : 33 लिंग : पुरुष
छायाचित्र उपलब्ध

281 RSO7572407
नाव : सागर सुरेश राजगुरे
वडिलांचे नाव: सुरेश राजगुरे
घर क्रमांक : 53
वय : 32 लिंग : पुरुष
छायाचित्र उपलब्ध

282 RSO0828874
नाव : श्रीकृष्ण झिंगाजी राजगुरे
वडिलांचे नाव: झिंगाजी राजगुरे
घर क्रमांक : 54
वय : 69 लिंग : पुरुष
छायाचित्र उपलब्ध

283 RSO9718834
नाव : आशा राजगुरे
पतीचे नाव: श्रीकृष्ण राजगुरे
घर क्रमांक : 54
वय : 62 लिंग : महिला
छायाचित्र उपलब्ध

284 RSO9066457
नाव : छाया संतोष राजगुरे
पतीचे नाव: संतोष राजगुरे
घर क्रमांक : 54
वय : 36 लिंग : महिला
छायाचित्र उपलब्ध

285 RSO6286603
नाव : संगीता अशोक राजगुरे
पतीचे नाव: अशोक राजगुरे
घर क्रमांक : 55
वय : 40 लिंग : महिला
छायाचित्र उपलब्ध

286 KCC1137447
नाव : सुभद्रा आसाराम घट्टे
पतीचे नाव: आसाराम घट्टे
घर क्रमांक : 56
वय : 70 लिंग : महिला
छायाचित्र उपलब्ध

287 RSO6286678
नाव : वर्षा भास्कर वाघमारे
पतीचे नाव: भास्कर वाघमारे
घर क्रमांक : 59
वय : 44 लिंग : महिला
छायाचित्र उपलब्ध

288 RSO0828921
नाव : रामकृष्ण नामदेव वाघमारे
वडिलांचे नाव: नामदेव वाघमारे
घर क्रमांक : 59
वय : 79 लिंग : पुरुष
छायाचित्र उपलब्ध

289 RSO0828939
नाव : सुमनज रामकृष्ण वाघमारे
पतीचे नाव: रामकृष्ण वाघमारे
घर क्रमांक : 59
वय : 73 लिंग : महिला
छायाचित्र उपलब्ध

290 RSO9065921
नाव : भाष्कर रामकृष्ण वाघमारे
वडिलांचे नाव: रामकृष्ण वाघमारे
घर क्रमांक : 59
वय : 51 लिंग : पुरुष
छायाचित्र उपलब्ध

291 RSO0828947
नाव : विष्णु रामकृष्ण वाघमारे
वडिलांचे नाव: रामकृष्ण वाघमारे
घर क्रमांक : 59
वय : 49 लिंग : पुरुष
छायाचित्र उपलब्ध

292 RSO6286686
नाव : मंगला विष्णू वाघमारे
पतीचे नाव: विष्णू वाघमारे
घर क्रमांक : 59
वय : 43 लिंग : महिला
छायाचित्र उपलब्ध

293 RSO9718867
नाव : रूख्मीनाबाईज विश्वनाथ वाघमारे
पतीचे नाव: विश्वनाथ वाघमारे
घर क्रमांक : 60
वय : 75 लिंग : महिला
छायाचित्र उपलब्ध

294 RSO9718883
नाव : सुमन वाघमारे
पतीचे नाव: गोपीनाथ वाघमारे
घर क्रमांक : 60
वय : 68 लिंग : महिला
छायाचित्र उपलब्ध

295 RSO9718875
नाव : गणेश विश्वनाथ वाघमारे
वडिलांचे नाव: विश्वनाथ वाघमारे
घर क्रमांक : 60
वय : 49 लिंग : पुरुष
छायाचित्र उपलब्ध

296 RSO6286694
नाव : लता गणेश वाघमारे
पतीचे नाव: गणेश वाघमारे
घर क्रमांक : 60
वय : 42 लिंग : महिला
छायाचित्र उपलब्ध

297 RSO1602812
नाव : तेजस गणेश वाघमारे
वडिलांचे नाव: गणेश विश्वनाथ वाघमारे
घर क्रमांक : 60
वय : 23 लिंग : पुरुष
छायाचित्र उपलब्ध

298 KCC1133289
नाव : महादेव किसन शेंडे
वडिलांचे नाव: किसन शेंडे
घर क्रमांक : 61
वय : 72 लिंग : पुरुष
छायाचित्र उपलब्ध

299 RSO9718917
नाव : शकुंतलाबाई शेंडे
पतीचे नाव: विष्णु शेंडे
घर क्रमांक : 61
वय : 71 लिंग : महिला
छायाचित्र उपलब्ध

300 RSO9065939
नाव : मुकुंद किसन शेंडे
वडिलांचे नाव: किसन शेंडे
घर क्रमांक : 61
वय : 69 लिंग : पुरुष
छायाचित्र उपलब्ध

301 RSO9718891
नाव : नर्मदा महादेव शेंडे
पतीचे नाव: महादेव शेंडे
घर क्रमांक : 61
वय : 65 लिंग : महिला
छायाचित्र उपलब्ध

302 RSO9718925
नाव : वासुदेव विष्णू शेंडे
वडिलांचे नाव: विष्णु शेंडे
घर क्रमांक : 61
वय : 51 लिंग : पुरुष
छायाचित्र उपलब्ध

303 KCC1873959
नाव : राम विष्णु शेंडे
वडिलांचे नाव: विष्णु शेंडे
घर क्रमांक : 61
वय : 47 लिंग : पुरुष
छायाचित्र उपलब्ध

304 KCC1160613
नाव : सिंधू वासूदेव शेंडे
पतीचे नाव: वासुदेव शेंडे
घर क्रमांक : 61
वय : 43 लिंग : महिला
छायाचित्र उपलब्ध

305 RSO6286702
नाव : संदीप महादेव शेंडे
वडिलांचे नाव: महादेव शेंडे
घर क्रमांक : 61
वय : 41 लिंग : पुरुष
छायाचित्र उपलब्ध

306 RSO7388788
नाव : सौ कीर्ती शेंडे
पतीचे नाव: राम शेंडे
घर क्रमांक : 61
वय : 40 लिंग : महिला
छायाचित्र उपलब्ध

307 KCC1160142
नाव : अरविंद शेंडे
वडिलांचे नाव: मुकुंद शेंडे
घर क्रमांक : 61
वय : 39 लिंग : पुरुष
छायाचित्र उपलब्ध

308 RSO7540016
नाव : कल्पना अरविंद शेंडे
पतीचे नाव: अरविंद शेंडे
घर क्रमांक : 61
वय : 31 लिंग : महिला
छायाचित्र उपलब्ध

309 RSO7540024
नाव : गोविंद मुकुंद शेंडे
वडिलांचे नाव: मुकुंद शेंडे
घर क्रमांक : 61
वय : 30 लिंग : पुरुष
छायाचित्र उपलब्ध

310 RSO9718958
नाव : जगन्नाथ रामदास लांबे
वडिलांचे नाव: रामदास लांबे
घर क्रमांक : 62
वय : 54 लिंग : पुरुष
छायाचित्र उपलब्ध

311 RSO0829052
नाव : मिराबाई जगन्नाथ लांबे
पतीचे नाव: जगन्नाथ लांबे
घर क्रमांक : 62
वय : 50 लिंग : महिला
छायाचित्र उपलब्ध

312 RSO9718941
नाव : गुवंतराव रामदास. लांबे
वडिलांचे नाव: रामदास. लांबे
घर क्रमांक : 62
वय : 48 लिंग : पुरुष
छायाचित्र उपलब्ध

313 KCC1161041
नाव : तुळसा श्रीकृष्ण शेगोकार
पतीचे नाव: श्रीकृष्ण शेगोकार
घर क्रमांक : 62
वय : 44 लिंग : महिला
छायाचित्र उपलब्ध

314 RSO6286710
नाव : विदया गुणवंत लांबे
पतीचे नाव: गुणवंत लांबे
घर क्रमांक : 62
वय : 38 लिंग : महिला
छायाचित्र उपलब्ध

315 RSO6286728
नाव : विजया संतोष पुंडे
पतीचे नाव: संतोष पुंडे
घर क्रमांक : 64
वय : 42 लिंग : महिला
छायाचित्र उपलब्ध

316 KCC1161967
नाव : शकुंतलाज मधुकर हाडोळे
पतीचे नाव: मधुकर हाडोळे
घर क्रमांक : 65
वय : 68 लिंग : महिला
छायाचित्र उपलब्ध

317 RSO7388804
नाव : मंगला मधुकर हाडोळे
पतीचे नाव: मधुकर हाडोळे
घर क्रमांक : 65
वय : 45 लिंग : महिला
छायाचित्र उपलब्ध

318 KCC1161959
नाव : सुनिता मधुकर हाडोळे
वडिलांचे नाव: मधुकर हाडोळे
घर क्रमांक : 65
वय : 44 लिंग : महिला
छायाचित्र उपलब्ध

319 RSO7388796
नाव : विलास मधुकर हाडोळे
वडिलांचे नाव: मधुकर हाडोळे
घर क्रमांक : 65
वय : 37 लिंग : पुरुष
छायाचित्र उपलब्ध

320 RSO9065962
नाव : नलिनि प्रमोद गनगने
पतीचे नाव: प्रमोद गनगने
घर क्रमांक : 67
वय : 49 लिंग : महिला
छायाचित्र उपलब्ध

321 KCC1135516
नाव : प्रमोद महादेव गनगने
वडिलांचे नाव: महादेव गनगने
घर क्रमांक : 67
वय : 47 लिंग : पुरुष
छायाचित्र उपलब्ध

322 RSO7388812
नाव : विष्णू सुगदेव राजगुरे
वडिलांचे नाव: सुगदेव राजगुरे
घर क्रमांक : 69
वय : 31 लिंग : पुरुष
छायाचित्र उपलब्ध

323 RSO9719030
नाव : सुशिला सुखदेव राजगुरे
पतीचे नाव: सुखदेव राजगुरे
घर क्रमांक : 69
वय : 55 लिंग : महिला
छायाचित्र उपलब्ध

324 KCC1137710
नाव : किशोर सुगदेव राजगुरे
वडिलांचे नाव: सुकदेव राजगुरे
घर क्रमांक : 69
वय : 38 लिंग : पुरुष
छायाचित्र उपलब्ध

325 RSO6073571
नाव : अमोल सुखदेव राजगुरे
वडिलांचे नाव: सुखदेव राजगुरे
घर क्रमांक : 69
वय : 36 लिंग : पुरुष
छायाचित्र उपलब्ध

326 RSO6073589
नाव : नितीन सुखदेव राजगुरे
वडिलांचे नाव: सुखदेव राजगुरे
घर क्रमांक : 69
वय : 34 लिंग : पुरुष
छायाचित्र उपलब्ध

327 RSO1480649
नाव : कोमल निलेश नळेकर
पतीचे नाव: निलेश नळेकर
घर क्रमांक : 70 नागझरी रोड
वय : 31 लिंग : महिला
छायाचित्र उपलब्ध

328 RSO9665696
नाव : मंगला वैतकर
पतीचे नाव: विलास वैतकर
घर क्रमांक : 76
वय : 36 लिंग : महिला
छायाचित्र उपलब्ध

329 RSO9432410
नाव : बाबुराव आसाराम घटे
वडिलांचे नाव: आसाराम घटे
घर क्रमांक : 77
वय : 28 लिंग : पुरुष
छायाचित्र उपलब्ध

330 RSO6073639
नाव : श्रीरंग पांडुरंग डांगे
वडिलांचे नाव: पांडुरंग डांगे
घर क्रमांक : 80
वय : 41 लिंग : पुरुष
छायाचित्र उपलब्ध

331 RSO9665878
नाव : गजानन डांगे
वडिलांचे नाव: पांडुरंग डांगे
घर क्रमांक : 80
वय : 33 लिंग : पुरुष
छायाचित्र उपलब्ध

332 RSO9665746
नाव : सागर सोनोणे
वडिलांचे नाव: प्रल्हाद सोनोणे
घर क्रमांक : 80
वय : 27 लिंग : पुरुष
छायाचित्र उपलब्ध

333 RSO6073670
नाव : प्रमोद बळीराम नागे
वडिलांचे नाव: बळीराम नागे
घर क्रमांक : 83
वय : 41 लिंग : पुरुष
छायाचित्र उपलब्ध

334 RSO6286793
नाव : गणेश पुंडलीक अडकणे
वडिलांचे नाव: पुंडलीक अडकणे
घर क्रमांक : 86
वय : 39 लिंग : पुरुष
छायाचित्र उपलब्ध

335 RSO1607472
नाव : मयूर श्रीकृष्ण अडकणे
वडिलांचे नाव: श्रीकृष्ण अडकणे
घर क्रमांक : 87
वय : 23 लिंग : पुरुष
छायाचित्र उपलब्ध

336 RSO6073688
नाव : सुनिल रामकृष्ण बोरसे
वडिलांचे नाव: रामकृष्ण बोरसे
घर क्रमांक : 90
वय : 43 लिंग : पुरुष
छायाचित्र उपलब्ध

337 RSO6073696
नाव : प्रकाश रामकृष्ण बोरसे
वडिलांचे नाव: रामकृष्ण बोरसे
घर क्रमांक : 90
वय : 43 लिंग : पुरुष
छायाचित्र उपलब्ध

338 RSO6073753
नाव : अनिता सुनिल बोरसे
पतीचे नाव: सुनिल बोरसे
घर क्रमांक : 90
वय : 42 लिंग : महिला
छायाचित्र उपलब्ध

339 RSO9611088
नाव : ज्ञानेश्वरी नागे
पतीचे नाव: दिलीप नागे
घर क्रमांक : 93
वय : 45 लिंग : महिला
छायाचित्र उपलब्ध

340 RSO6286819
नाव : गोपाल पुरुषोत्तम पुंडे
वडिलांचे नाव: पुरुषोत्तम पुंडे
घर क्रमांक : 94
वय : 41 लिंग : पुरुष
छायाचित्र उपलब्ध

341 RSO6286843
नाव : अर्चना जयदेव पुंडे
पतीचे नाव: जयदेव पुंडे
घर क्रमांक : 94
वय : 40 लिंग : महिला
छायाचित्र उपलब्ध

342 RSO6286827
नाव : चित्रा गोपाल पुंडे
पतीचे नाव: गोपाल पुंडे
घर क्रमांक : 94
वय : 40 लिंग : महिला
छायाचित्र उपलब्ध

343 RSO6286835
नाव : जयदेव पुंडे
वडिलांचे नाव: पुरुषोत्तम पुंडे
घर क्रमांक : 94
वय : 39 लिंग : पुरुष
छायाचित्र उपलब्ध

344 RSO7388879
नाव : शिवा ज्ञानदेव पुंडे
वडिलांचे नाव: ज्ञानदेव पुंडे
घर क्रमांक : 95
वय : 33 लिंग : पुरुष
छायाचित्र उपलब्ध

345 RSO6286876
नाव : वासुदेव महादेव सांबे
वडिलांचे नाव: महादेव सांबे
घर क्रमांक : 96
वय : 38 लिंग : पुरुष
छायाचित्र उपलब्ध

346 RSO6286918
नाव : विक्रम शंकर शेगोकार
वडिलांचे नाव: शंकर शेगोकार
घर क्रमांक : 100
वय : 37 लिंग : पुरुष
छायाचित्र उपलब्ध

347 RSO9065970
नाव : गिता सुभाष शेगोकार
पतीचे नाव: सुभाष शेगोकार
घर क्रमांक : 105
वय : 38 लिंग : महिला
छायाचित्र उपलब्ध

348 RSO6286926
नाव : वासुदेव रामभाउ घुले
वडिलांचे नाव: रामभाउ घुले
घर क्रमांक : 106
वय : 40 लिंग : पुरुष
छायाचित्र उपलब्ध

349 RSO6286934
नाव : संदीप हरीभाउ घुले
वडिलांचे नाव: हरीभाउ घुले
घर क्रमांक : 107
वय : 39 लिंग : पुरुष
छायाचित्र उपलब्ध

350 RSO1480672
नाव : मेघराज भीमराव शिरसाट
वडिलांचे नाव: भीमराव शिरसाट
घर क्रमांक : 107 जावई नागर
वय : 32 लिंग : पुरुष
छायाचित्र उपलब्ध

351 RSO6286942
नाव : मायावती नारायण शेगोकार
वडिलांचे नाव: नारायण शेगोकार
घर क्रमांक : 110
वय : 35 लिंग : महिला
छायाचित्र उपलब्ध

352 RSO6073720
नाव : युवराज नारायण शेगोकार
वडिलांचे नाव: नारायण शेगोकार
घर क्रमांक : 110
वय : 34 लिंग : पुरुष
छायाचित्र उपलब्ध

353 RSO6073712
नाव : गौतम नारायण शेगोकार
वडिलांचे नाव: नारायण शेगोकार
घर क्रमांक : 110
वय : 33 लिंग : पुरुष
छायाचित्र उपलब्ध

354 RSO6286975
नाव : सविता महादेव कुकडे
वडिलांचे नाव: महादेव कुकडे
घर क्रमांक : 117
वय : 58 लिंग : महिला
छायाचित्र उपलब्ध

355 RSO6286983
नाव : पंजाबराव वामन शेगोकार
वडिलांचे नाव: वामन शेगोकार
घर क्रमांक : 117
वय : 59 लिंग : पुरुष
छायाचित्र उपलब्ध

356 RSO7388895
नाव : प्रमोद शालीग्राम दामोदर
वडिलांचे नाव: शालीग्राम दामोदर
घर क्रमांक : 118
वय : 42 लिंग : पुरुष
छायाचित्र उपलब्ध

357 RSO6286991
नाव : कीशोर शालीग्राम दामोदर
वडिलांचे नाव: शालीग्राम दामोदर
घर क्रमांक : 118
वय : 40 लिंग : पुरुष
छायाचित्र उपलब्ध

358 RSO7540032
नाव : सविता किशोर दामोदर
पतीचे नाव: किशोर दामोदर
घर क्रमांक : 118
वय : 38 लिंग : महिला
छायाचित्र उपलब्ध

359 RSO1480748
नाव : मीना प्रमोद दामोदर
पतीचे नाव: प्रमोद दामोदर
घर क्रमांक : 118 नागझरी रोड
वय : 40 लिंग : महिला
छायाचित्र उपलब्ध

360 RSO9669888
नाव : गजानन पातुर्डे
वडिलांचे नाव: प्रल्हाद पातुर्डे
घर क्रमांक : 120
वय : 51 लिंग : पुरुष
छायाचित्र उपलब्ध

361 RSO9669094
नाव : संगीता पातुर्डे
पतीचे नाव: गजानन पातुर्डे
घर क्रमांक : 120
वय : 47 लिंग : महिला
छायाचित्र उपलब्ध

362 RSO9525684
नाव : माधुरी नागेश सिरसाट
पतीचे नाव: नागेश सिरसाट
घर क्रमांक : 121
वय : 34 लिंग : महिला
छायाचित्र उपलब्ध

363 RSO9718719
नाव : शकुंतलाबाई भगवान राजगुरे
पतीचे नाव: भगवान राजगुरे
घर क्रमांक : 124
वय : 75 लिंग : महिला
छायाचित्र उपलब्ध

364 RSO0829228
नाव : दिलीप संपत राजगुरे
वडिलांचे नाव: संपत राजगुरे
घर क्रमांक : 124
वय : 56 लिंग : पुरुष
छायाचित्र उपलब्ध

365 RSO9065988
नाव : सुनिता दिलीप राजगुरे
पतीचे नाव: दिलीप राजगुरे
घर क्रमांक : 124
वय : 51 लिंग : महिला
छायाचित्र उपलब्ध

366 RSO9719071
नाव : संजय संपत राजगुरे
वडिलांचे नाव: संपत राजगुरे
घर क्रमांक : 124
वय : 49 लिंग : पुरुष
छायाचित्र उपलब्ध

367 RSO9719063
नाव : रामेश्वर संपत राजगुरे
वडिलांचे नाव: संपत राजगुरे
घर क्रमांक : 124
वय : 48 लिंग : पुरुष
छायाचित्र उपलब्ध

368 RSO9065996
नाव : उषा संजय राजगुरे
पतीचे नाव: संजय राजगुरे
घर क्रमांक : 124
वय : 44 लिंग : महिला
छायाचित्र उपलब्ध

369 RSO6287015
नाव : अनमोल सहदेव शेगोकार
वडिलांचे नाव: सहदेव शेगोकार
घर क्रमांक : 132
वय : 37 लिंग : पुरुष
छायाचित्र उपलब्ध

370 RSO7388903
नाव : माधुरी अनमोल शेगोकार
पतीचे नाव: अनमोल शेगोकार
घर क्रमांक : 132
वय : 33 लिंग : महिला
छायाचित्र उपलब्ध

371 RSO7389158
नाव : बेबीबाई भीमराव शेगोकार
पतीचे नाव: भीमराव शेगोकार
घर क्रमांक : 136
वय : 60 लिंग : महिला
छायाचित्र उपलब्ध

372 RSO6287049
नाव : निलेश देवानंद शेगोकार
वडिलांचे नाव: देवानंद शेगोकार
घर क्रमांक : 138
वय : 34 लिंग : पुरुष
छायाचित्र उपलब्ध

373 RSO1520139
नाव : पवन दिलीप शेगोकार
वडिलांचे नाव: दिलीप शेगोकार
घर क्रमांक : 162
वय : 25 लिंग : पुरुष
छायाचित्र उपलब्ध

374 RSO1601376
नाव : रूपाली गजानन श्रीनाथ
पतीचे नाव: गजानन दगडू श्रीनाथ
घर क्रमांक : 172
वय : 27 लिंग : महिला
छायाचित्र उपलब्ध

375 RSO7388697
नाव : गजानन दगडू श्रीनाथ
वडिलांचे नाव: दगडू श्रीनाथ
घर क्रमांक : 172
वय : 32 लिंग : पुरुष
छायाचित्र उपलब्ध

376 RSO7388705
नाव : सोपान दगडू श्रीनाथ
वडिलांचे नाव: दगडू श्रीनाथ
घर क्रमांक : 172
वय : 30 लिंग : पुरुष
छायाचित्र उपलब्ध

377 RSO1520154
नाव : विशाल शेगोकार
वडिलांचे नाव: संतोष शेगोकार
घर क्रमांक : 183
वय : 25 लिंग : पुरुष
छायाचित्र उपलब्ध

378 RSO0827973
नाव : सरस्वताबाईज अंबादास. सोळंके
पतीचे नाव: अंबादास. सोळंके
घर क्रमांक : 22 1
वय : 72 लिंग : महिला
छायाचित्र उपलब्ध

379 RSO0827983
नाव : प्रकाश अंबादास. सोळंके
वडिलांचे नाव: अंबादास. सोळंके
घर क्रमांक : 22 1
वय : 52 लिंग : पुरुष
छायाचित्र उपलब्ध

380 RSO7210628
नाव : शारदा प्रकाश सोळंके
पतीचे नाव: प्रकाश सोळंके
घर क्रमांक : 22-1
वय : 45 लिंग : महिला
छायाचित्र उपलब्ध

381 KCC1160068
नाव : कैलाश अंबादास सोळंके
वडिलांचे नाव: अंबादास सोळंके
घर क्रमांक : 22-1
वय : 45 लिंग : पुरुष
छायाचित्र उपलब्ध

382 RSO0827993
नाव : शामा रामा नंदाने
वडिलांचे नाव: रामा नंदाने
घर क्रमांक : 22 4
वय : 68 लिंग : पुरुष
छायाचित्र उपलब्ध

383 RSO9717984
नाव : विमलबाई श्यामराव नंदाने
पतीचे नाव: श्यामराव नंदाने
घर क्रमांक : 22-4
वय : 63 लिंग : महिला
छायाचित्र उपलब्ध

384 RSO1404912
नाव : अरुण शामराव नंदाने
वडिलांचे नाव: शामराव नंदाने
घर क्रमांक : नागझरी रोड
वय : 38 लिंग : पुरुष
छायाचित्र उपलब्ध

385 RSO9065830
नाव : आशा सुनिल नंदाने
पतीचे नाव: सुनिल नंदाने
घर क्रमांक : 22-4
वय : 38 लिंग : महिला
छायाचित्र उपलब्ध

386 RSO7388648
नाव : सौ रुखमा नंदाने
पतीचे नाव: सतीष नंदाने
घर क्रमांक : 224
वय : 35 लिंग : महिला
छायाचित्र उपलब्ध

387 KCC1135110
नाव : सुनिल श्यामराव नंदाने
वडिलांचे नाव: श्यामराव नंदाने
घर क्रमांक : 22-4
वय : 45 लिंग : पुरुष
छायाचित्र उपलब्ध

388 KCC1135862
नाव : सतिश श्यामराव नंदाने
वडिलांचे नाव: श्यामराव नंदाने
घर क्रमांक : 22-4
वय : 43 लिंग : पुरुष
छायाचित्र उपलब्ध

389 RSO9717992
नाव : डिगांबर पुंडलीक डाबेराव
वडिलांचे नाव: पुंडलीक डाबेराव
घर क्रमांक : 22-5
वय : 78 लिंग : पुरुष
छायाचित्र उपलब्ध

390 RSO9718008
नाव : तुळसाबाईज डिगांबर डाबेराव
पतीचे नाव: डिगांबर डाबेराव
घर क्रमांक : 22-5
वय : 74 लिंग : महिला
छायाचित्र उपलब्ध

391 RSO9718016
नाव : सुखदेव डिगांबर डाबेराव
वडिलांचे नाव: डिगांबर डाबेराव
घर क्रमांक : 22-5
वय : 55 लिंग : पुरुष
छायाचित्र उपलब्ध

392 RSO9718032
नाव : महादेव डिगांबर डाबेराव
वडिलांचे नाव: डिगांबर डाबेराव
घर क्रमांक : 22-5
वय : 52 लिंग : पुरुष
छायाचित्र उपलब्ध

393 RSO9718024
नाव : शहादेव डिगांबर डाबेराव
वडिलांचे नाव: डिगांबर डाबेराव
घर क्रमांक : 22-5
वय : 49 लिंग : पुरुष
छायाचित्र उपलब्ध

394 RSO6073555
नाव : दुर्गा डिगांबर डाबेराव
वडिलांचे नाव: डिगांबर डाबेराव
घर क्रमांक : 22/5
वय : 46 लिंग : महिला
छायाचित्र उपलब्ध

395 RSO7423502
नाव : अनिता सहदेव डाबेराव
पतीचे नाव: सहदेव डाबेराव
घर क्रमांक : २२-५
वय : 38 लिंग : महिला
छायाचित्र उपलब्ध

396 RSO7636921
नाव : सिमा योगेश नळेकर
पतीचे नाव: योगेश नळेकर
घर क्रमांक : 243
वय : 33 लिंग : महिला
छायाचित्र उपलब्ध

397 RSO6286629
नाव : सरला महादेव डाबेराव
पतीचे नाव: महादेव डाबेराव
घर क्रमांक : 25-5
वय : 46 लिंग : महिला
छायाचित्र उपलब्ध

398 RSO7388630
नाव : सौ रेखा सोळंके
पतीचे नाव: केलास सोळंके
घर क्रमांक : 295
वय : 41 लिंग : महिला
छायाचित्र उपलब्ध

399 RSO9665837
नाव : प्रतिक सोनोणे
वडिलांचे नाव: प्रल्हाद सोनोणे
घर क्रमांक : 323
वय : 35 लिंग : पुरुष
छायाचित्र उपलब्ध

400 RSO9526534
नाव : विद्या संतोष कुकडे
पतीचे नाव: संतोष कुकडे
घर क्रमांक : ३३३
वय : 35 लिंग : महिला
छायाचित्र उपलब्ध

401 RSO0828567
नाव : विठ्ठल गोटीराम. नंदाने
वडिलांचे नाव: गोटीराम. नंदाने
घर क्रमांक : 42 1
वय : 57 लिंग : पुरुष
छायाचित्र उपलब्ध

402 RSO0828577
नाव : संगिताज विठ्ठल नंदाने
पतीचे नाव: विठ्ठल नंदाने
घर क्रमांक : 42 1
वय : 50 लिंग : महिला
छायाचित्र उपलब्ध

403 RSO0828587
नाव : पांडुरंग गोटीराम. नंदाने
वडिलांचे नाव: गोटीराम. नंदाने
घर क्रमांक : 42 1
वय : 49 लिंग : पुरुष
छायाचित्र उपलब्ध

404 KCC1873421
नाव : रेखा पांडुरंग नंदाने
पतीचे नाव: पांडुरंग नंदाने
घर क्रमांक : 42-1
वय : 46 लिंग : महिला
छायाचित्र उपलब्ध

405 RSO6073613
नाव : संदीप त्र्यंबक राजगुरे
वडिलांचे नाव: त्र्यंबक राजगुरे
घर क्रमांक : 54/1
वय : 37 लिंग : पुरुष
छायाचित्र उपलब्ध

406 RSO6073605
नाव : प्रदीप त्र्यंबक राजगुरे
वडिलांचे नाव: त्र्यंबक राजगुरे
घर क्रमांक : 54/1
वय : 35 लिंग : पुरुष
छायाचित्र उपलब्ध

407 RSO9065913
नाव : गजानन पंढरी धनोकार
वडिलांचे नाव: पंढरी धनोकार
घर क्रमांक : 58-1
वय : 65 लिंग : पुरुष
छायाचित्र उपलब्ध

408 RSO0828905
नाव : ताईबाई गजानन धनोकार
पतीचे नाव: गजानन धनोकार
घर क्रमांक : 58 1
वय : 60 लिंग : महिला
छायाचित्र उपलब्ध

409 KCC1161439
नाव : वनिता लिलाधर धनोकार
पतीचे नाव: लिलाधर धनोकार
घर क्रमांक : 58 1
वय : 46 लिंग : महिला
छायाचित्र उपलब्ध

410 RSO9718842
नाव : लिलाधर पंढरी धनोकार
वडिलांचे नाव: पंढरी धनोकार
घर क्रमांक : 58-2
वय : 55 लिंग : पुरुष
छायाचित्र उपलब्ध

411 RSO9665688
नाव : मयूर धनोकर
वडिलांचे नाव: लीलाधर धनोकर
घर क्रमांक : 58-2
वय : 27 लिंग : पुरुष
छायाचित्र उपलब्ध

412 RSO9718990
नाव : सुर्यकलाबाई महादेव पुंडे
पतीचे नाव: महादेव पुंडे
घर क्रमांक : 64-2
वय : 60 लिंग : महिला
छायाचित्र उपलब्ध

413 RSO9719097
नाव : महादेव मोतीराम. पुंडे
वडिलांचे नाव: मोतीराम. पुंडे
घर क्रमांक : 642
वय : 68 लिंग : पुरुष
छायाचित्र उपलब्ध

414 RSO6287080
नाव : विलास महादेव पुंडे
वडिलांचे नाव: महादेव पुंडे
घर क्रमांक : 642
वय : 40 लिंग : पुरुष
छायाचित्र उपलब्ध

415 RSO6287098
नाव : निलेश महादेव पुंडे
वडिलांचे नाव: महादेव पुंडे
घर क्रमांक : 642
वय : 36 लिंग : पुरुष
छायाचित्र उपलब्ध

416 RSO6073597
नाव : संगीता विलास पुंडे
पतीचे नाव: विलास पुंडे
घर क्रमांक : 642
वय : 36 लिंग : महिला
छायाचित्र उपलब्ध

417 RSO6286744
नाव : शंकर गोटीराम गणगणे
वडिलांचे नाव: गोटीराम गणगणे
घर क्रमांक : 67/1
वय : 40 लिंग : पुरुष
छायाचित्र उपलब्ध

418 RSO6286751
नाव : संगीता शंकर गणगणे
पतीचे नाव: शंकर गणगणे
घर क्रमांक : 67/1
वय : 39 लिंग : महिला
छायाचित्र उपलब्ध

419 RSO6286769
नाव : रविंद्र गोटीराम गणगणे
वडिलांचे नाव: गोटीराम गणगणे
घर क्रमांक : 67/1
वय : 37 लिंग : पुरुष
छायाचित्र उपलब्ध

420 RSO6286777
नाव : ज्योती रविंद्र गणगणे
पतीचे नाव: रविंद्र गणगणे
घर क्रमांक : 67/1
वय : 37 लिंग : महिला
छायाचित्र उपलब्ध

421 RSO9719048
नाव : गजानन शंकर राजगुरे
वडिलांचे नाव: शंकर राजगुरे
घर क्रमांक : 69-2
वय : 65 लिंग : पुरुष
छायाचित्र उपलब्ध

422 RSO9719055
नाव : अंजनाबाई राजगुरे
पतीचे नाव: गजानन राजगुरे
घर क्रमांक : 69-2
वय : 62 लिंग : महिला
छायाचित्र उपलब्ध

423 RSO6286785
नाव : राजेश तुकाराम गव्हाळे
वडिलांचे नाव: तुकाराम गव्हाळे
घर क्रमांक : 78/1
वय : 39 लिंग : पुरुष
छायाचित्र उपलब्ध

424 RSO7388937
नाव : अमोल महादेव कुकडे
वडिलांचे नाव: महादेव कुकडे
घर क्रमांक : 786,नागझरी रोड
वय : 31 लिंग : पुरुष
छायाचित्र उपलब्ध

425 RSO6073621
नाव : कैलास हरीभाउ बोरसे
वडिलांचे नाव: हरीभाउ बोरसे
घर क्रमांक : 79/1
वय : 35 लिंग : पुरुष
छायाचित्र उपलब्ध

426 RSO6073662
नाव : संगीता अरुण डांगे
पतीचे नाव: अरुण डांगे
घर क्रमांक : 80/1
वय : 44 लिंग : महिला
छायाचित्र उपलब्ध

427 RSO6073647
नाव : सरीता मोहन डांगे
पतीचे नाव: मोहन डांगे
घर क्रमांक : 80/1
वय : 42 लिंग : महिला
छायाचित्र उपलब्ध

428 RSO6073654
नाव : शारदा प्रकाश डांगे
पतीचे नाव: प्रकाश डांगे
घर क्रमांक : 80/1
वय : 36 लिंग : महिला
छायाचित्र उपलब्ध

429 RSO1607704
नाव : अभिषेक विजय अडकणे
वडिलांचे नाव: विजय हरिचंद्र अडकने
घर क्रमांक : 85-1
वय : 22 लिंग : पुरुष
छायाचित्र उपलब्ध

430 RSO6287106
नाव : संदीप सुरेश बोरसे
वडिलांचे नाव: सुरेश बोरसे
घर क्रमांक : 891
वय : 35 लिंग : पुरुष
छायाचित्र उपलब्ध

431 RSO9665712
नाव : स्वरूप बोरसे
वडिलांचे नाव: सुरेश बोरसे
घर क्रमांक : 891
वय : 30 लिंग : पुरुष
छायाचित्र उपलब्ध

432 RSO0829171
नाव : ज्ञानदेव मोतीराम पुंडे
वडिलांचे नाव: मोतीराम पुंडे
घर क्रमांक : 95 1
वय : 62 लिंग : पुरुष
छायाचित्र उपलब्ध

433 RSO0829181
नाव : निर्मला ज्ञानदेव पुंडे
पतीचे नाव: ज्ञानदेव पुंडे
घर क्रमांक : 95 1
वय : 60 लिंग : महिला
छायाचित्र उपलब्ध

434 RSO0829202
नाव : रेणुका पुंडे
पतीचे नाव: देवलाल पुंडे
घर क्रमांक : 95 1
वय : 55 लिंग : महिला
छायाचित्र उपलब्ध

435 RSO0829191
नाव : देवलाल मोतीराम. पुंडे
वडिलांचे नाव: मोतीराम. पुंडे
घर क्रमांक : 95 1
वय : 46 लिंग : पुरुष
छायाचित्र उपलब्ध

436 RSO6286850
नाव : श्रावण ज्ञानदेव पुंडे
वडिलांचे नाव: ज्ञानदेव पुंडे
घर क्रमांक : 95/1
वय : 36 लिंग : पुरुष
छायाचित्र उपलब्ध

437 RSO6286868
नाव : नंदकीशोर देवलाल पुंडे
वडिलांचे नाव: देवलाल पुंडे
घर क्रमांक : 95/1
वय : 36 लिंग : पुरुष
छायाचित्र उपलब्ध

438 RSO1480631
नाव : मनीष नामदेव घुले
वडिलांचे नाव: नामदेव घुले
घर क्रमांक : 982 भोई पुरा
वय : 25 लिंग : पुरुष
छायाचित्र उपलब्ध

439 RSO1575745
नाव : अमोल धारपवार
वडिलांचे नाव: हरिदास धारपवार
घर क्रमांक : 99-2
वय : 25 लिंग : पुरुष
छायाचित्र उपलब्ध

440 RSO9525700
नाव : प्रेम मारोती कुकडे
वडिलांचे नाव: मारोती कुकडे
घर क्रमांक : 99-2
वय : 26 लिंग : पुरुष
छायाचित्र उपलब्ध

441 RSO6286884
नाव : सुभाष सीताराम घुले
वडिलांचे नाव: सीताराम घुले
घर क्रमांक : 99/5
वय : 39 लिंग : पुरुष
छायाचित्र उपलब्ध

442 KCC1132364
नाव : महेंद्रसिंग सरमनसिंग ठाकूर
वडिलांचे नाव: सरमनसिंग ठाकूर
घर क्रमांक : 99/5
वय : 58 लिंग : पुरुष
छायाचित्र उपलब्ध

443 KCC1132315
नाव : संध्या महेंद्रसिंग ठाकूर
पतीचे नाव: महेंद्रसिंग ठाकूर
घर क्रमांक : 99/5
वय : 45 लिंग : महिला
छायाचित्र उपलब्ध

444 RSO6287056
नाव : स्वाती दिपक शेगोकार
पतीचे नाव: दिपक शेगोकार
घर क्रमांक : 139/2
वय : 44 लिंग : महिला
छायाचित्र उपलब्ध

445 RSO6287064
नाव : सुषमा नितीन शेगोकार
पतीचे नाव: नितीन शेगोकार
घर क्रमांक : 139/2
वय : 41 लिंग : महिला
छायाचित्र उपलब्ध

446 RSO6287072
नाव : निकिता शेगोकार
पतीचे नाव: सारंधर शेगोकार
घर क्रमांक : 139/5
वय : 39 लिंग : महिला
छायाचित्र उपलब्ध

447 RSO6287114
नाव : किशोर अशोक शेगोकार
वडिलांचे नाव: अशोक शेगोकार
घर क्रमांक : 2212
वय : 35 लिंग : पुरुष
छायाचित्र उपलब्ध

448 RSO1607050
नाव : निकिल ज्ञानदेव अडकणे
वडिलांचे नाव: ज्ञानदेव तुळशीराम अडकणे
घर क्रमांक : 87
वय : 25 लिंग : पुरुष
छायाचित्र उपलब्ध

449 RSO1653294
नाव : संदीप संजय डाबेराव
वडिलांचे नाव: संजय डाबेराव
घर क्रमांक : 17ए
वय : 24 लिंग : पुरुष
छायाचित्र उपलब्ध

450 RSO1661800
नाव : राधेय मोरखडे
वडिलांचे नाव: विजय मोरखडे
घर क्रमांक : भोईपुरा
वय : 22 लिंग : पुरुष
छायाचित्र उपलब्ध

451 RSO1681238
नाव : अमोल शांताराम शेगोकार
वडिलांचे नाव: शांताराम पुंडलिक शेगोकार
घर क्रमांक : जवाई नागर भोई पुर
वय : 34 लिंग : पुरुष
छायाचित्र उपलब्ध

452 RSO1691898
नाव : रोहित गजानन नंदाने
वडिलांचे नाव: गजानन त्र्यंबक नंदाने
घर क्रमांक : 11
वय : 21 लिंग : पुरुष
छायाचित्र उपलब्ध

453 RSO1692060
नाव : दुर्गा संतोष सोळंके
पतीचे नाव: संतोष सुरेश सोळंके
घर क्रमांक : 10
वय : 23 लिंग : महिला
छायाचित्र उपलब्ध

454 RSO1707231
नाव : लता महादेव श्रावणे
पतीचे नाव: महादेव श्रावणे
घर क्रमांक : 29
वय : 40 लिंग : महिला
छायाचित्र उपलब्ध

455 RSO1709443
नाव : कांचन सागर इंगळे
पतीचे नाव: सागर इंगळे
घर क्रमांक : 52
वय : 26 लिंग : महिला
छायाचित्र उपलब्ध

456 RSO1709575
नाव : अतुल डिगांबर गव्हाळे
वडिलांचे नाव: डिगांबर गव्हाळे
घर क्रमांक : 26
वय : 24 लिंग : पुरुष
छायाचित्र उपलब्ध

457 RSO1709435
नाव : संतोष संजय डाबेराव
वडिलांचे नाव: संजय डाबेराव
घर क्रमांक : 17ए
वय : 27 लिंग : पुरुष
छायाचित्र उपलब्ध

458 RSO1726520
नाव : साक्षी प्रशांत लांबे
पतीचे नाव: प्रशांत जगन्नाथ लांबे
घर क्रमांक : साक्षी
वय : 22 लिंग : महिला
छायाचित्र उपलब्ध

459 RSO1740737
नाव : सोमेश गणेश वाघमारे
वडिलांचे नाव: गणेश विश्वनाथ वाघमारे
घर क्रमांक : 60
वय : 20 लिंग : पुरुष
छायाचित्र उपलब्ध

460 RSO1741370
नाव : श्रीकांत जगन्नाथ लांबे
वडिलांचे नाव: जगन्नाथ लांबे
घर क्रमांक : नागझरी रोड
वय : 30 लिंग : पुरुष
छायाचित्र उपलब्ध

461 RSO1741982
नाव : रिंकू सागर राजगुरे
पतीचे नाव: सागर सुरेश राजगुरे
घर क्रमांक : 53
वय : 25 लिंग : महिला
छायाचित्र उपलब्ध

462 RSO1746049
नाव : विवेक गोविंदा गणोरकार
वडिलांचे नाव: गोविंदा शिवराम गणोरकार
घर क्रमांक : 27
वय : 39 लिंग : पुरुष
छायाचित्र उपलब्ध

463 RSO1746114
नाव : मिनाक्षी विवेक गणोरकार
पतीचे नाव: विवेक गोविंदा गणोरकार
घर क्रमांक : 27
वय : 32 लिंग : महिला
छायाचित्र उपलब्ध

464 RSO1746031
नाव : मोहिनी विष्णु राजगुरे
पतीचे नाव: विष्णु सुगदेव राजगुरे
घर क्रमांक : 69
वय : 26 लिंग : महिला
छायाचित्र उपलब्ध

465 RSO1746023
नाव : प्रिया नितिन राजगुरे
पतीचे नाव: नितिन सुखदेव राजगुरे
घर क्रमांक : 69
वय : 27 लिंग : महिला
छायाचित्र उपलब्ध

466 RSO1745967
नाव : दिपाली नितिन गणोरकार
पतीचे नाव: नितिन गोविंदा गणोरकार
घर क्रमांक : 27
वय : 31 लिंग : महिला
छायाचित्र उपलब्ध

467 RSO1764208
नाव : दिलीप केशवराव देशमुख देशमुख
इतर: अरुणा दिलीप देशमुख देशमुख
घर क्रमांक : वॉर्ड नं 29
वय : 67 लिंग : पुरुष
छायाचित्र उपलब्ध

468 RSO1766542
नाव : शिवहरी प्रभाकर गणोरकार
वडिलांचे नाव: प्रभाकर शामराव गणोरकार
घर क्रमांक : नागझरी रोड
वय : 24 लिंग : पुरुष
छायाचित्र उपलब्ध

469 RSO1802974
नाव : शामबाला निवृत्ती सपकाळ
पतीचे नाव: निवृत्ती सपकाळ
घर क्रमांक : नागझरी रोड
वय : 39 लिंग : महिला
छायाचित्र उपलब्ध

470 RSO1803147
नाव : गायत्री अशोक राजगुरे
वडिलांचे नाव: अशोक नारायणराव राजगुरे
घर क्रमांक : भोईपुरा
वय : 22 लिंग : महिला
छायाचित्र उपलब्ध

471 RSO1803261
नाव : कल्पना भारसाकळे
पतीचे नाव: श्रीकृष्ण भारसाकळे
घर क्रमांक : भोई पुर
वय : 35 लिंग : महिला
छायाचित्र उपलब्ध

472 RSO1803402
नाव : श्रीकृष्ण भारसाकळे
वडिलांचे नाव: विष्णू भारसाकळे
घर क्रमांक : भोई पुरा
वय : 36 लिंग : पुरुष
छायाचित्र उपलब्ध

473 LRL1060300
नाव : निवृत्ति महादेव सपकाळ
वडिलांचे नाव: महादेव सपकाळ
घर क्रमांक : नागझरी रोड
वय : 42 लिंग : पुरुष
छायाचित्र उपलब्ध

474 RSO1814458
नाव : ओम पवार
वडिलांचे नाव: प्रेमसिंग पवार
घर क्रमांक : भोई पुरा
वय : 23 लिंग : पुरुष
छायाचित्र उपलब्ध

475 RSO1815638
नाव : शोभा रामराव श्रीनाथ
पतीचे नाव: रामराव श्रीनाथ
घर क्रमांक : 37
वय : 65 लिंग : महिला
छायाचित्र उपलब्ध

476 RSO1828078
नाव : वैभव वासुदेव शेंडे
वडिलांचे नाव: वासूदेव विष्णू शेंडे
घर क्रमांक : 61
वय : 25 लिंग : पुरुष
छायाचित्र उपलब्ध

477 RSO1828144
नाव : अभिषेक वासूदेव शेंडे
वडिलांचे नाव: वासुदेव विष्णू शेंडे
घर क्रमांक : 61
वय : 22 लिंग : पुरुष
छायाचित्र उपलब्ध

478 RSO1828565
नाव : पूजा बाबूराव घट्टे
पतीचे नाव: बाबूराव घट्टे
घर क्रमांक : 77
वय : 24 लिंग : महिला
छायाचित्र उपलब्ध

479 RSO1828540
नाव : शिवानी सागर नंदाने
पतीचे नाव: सागर विठ्ठल नंदाने
घर क्रमांक : 1
वय : 25 लिंग : महिला
छायाचित्र उपलब्ध

480 RSO7389133
नाव : दिवाकर भीमराव शेगोकार
वडिलांचे नाव: भीमराव शेगोकार
घर क्रमांक : 136
वय : 31 लिंग : पुरुष
छायाचित्र उपलब्ध

481 RSO1842970
नाव : आकाश वासुदेव डाबेराव
वडिलांचे नाव: वासुदेव डाबेराव
घर क्रमांक : भोई पुरा
वय : 25 लिंग : पुरुष
छायाचित्र उपलब्ध

482 RSO1412840
नाव : माधव रामचंद्र कलोरे
वडिलांचे नाव: रामचंद्र कलोरे
घर क्रमांक : फुले नागर
वय : 36 लिंग : पुरुष
छायाचित्र उपलब्ध

483 RSO1850858
नाव : गजानन पद्माकर देशमुख
वडिलांचे नाव: पद्माकर नाठ्ठूराव देशमुख
घर क्रमांक : भोईपुरा
वय : 26 लिंग : पुरुष
छायाचित्र उपलब्ध

484 RSO1855105
नाव : गौरव दिलीप राजगुरे
वडिलांचे नाव: दिलीप राजगुरे
घर क्रमांक : 124
वय : 20 लिंग : पुरुष
छायाचित्र उपलब्ध

485 RSO1855618
नाव : संध्या योगेश राजगुरे
पतीचे नाव: योगेश उत्तमराव राजगुरे
घर क्रमांक : 50
वय : 26 लिंग : महिला
छायाचित्र उपलब्ध

486 RSO1868983
नाव : सत्यभामा शंकर गव्हाळे
पतीचे नाव: शंकर गव्हाळे
घर क्रमांक : 26
वय : 50 लिंग : महिला
छायाचित्र उपलब्ध

487 RSO1873892
नाव : जयश्री अशोक नंदाने
वडिलांचे नाव: अशोक नंदाने
घर क्रमांक : 42
वय : 26 लिंग : महिला
छायाचित्र उपलब्ध

488 RSO1881309
नाव : पूजा राजगुरे
पतीचे नाव: अजय राजगुरे
घर क्रमांक : 20
वय : 23 लिंग : महिला
छायाचित्र उपलब्ध

489 AMB5269915
नाव : विनोद कैलास बावणे
वडिलांचे नाव: कैलास बावणे
घर क्रमांक : भोईपुरा
वय : 44 लिंग : पुरुष
छायाचित्र उपलब्ध

490 RSO1889351
नाव : रेखा गजानन धनोकार
वडिलांचे नाव: गजानन धनोकार
घर क्रमांक : 60
वय : 29 लिंग : महिला
छायाचित्र उपलब्ध

491 RSO1890771
नाव : निखिल शंकर बावणे
वडिलांचे नाव: शंकर बावणे
घर क्रमांक : नागझरी रोड
वय : 27 लिंग : पुरुष
छायाचित्र उपलब्ध

492 RSO1891688
नाव : रोहिणी राजगुरे
आईचे नाव: सविता राजगुरे
घर क्रमांक : नागझरी रोड भोई पुर
वय : 22 लिंग : महिला
छायाचित्र उपलब्ध

493 RSO1892827
नाव : उमेश बोरसे
वडिलांचे नाव: अनिल बोरसे
घर क्रमांक : भोई पुर
वय : 25 लिंग : पुरुष
छायाचित्र उपलब्ध

494 RSO1892835
नाव : आदित्य भेल्के
वडिलांचे नाव: मंगलसिंह भेल्के
घर क्रमांक : भोई पुरा
वय : 21 लिंग : पुरुष
छायाचित्र उपलब्ध

495 RSO1893197
नाव : शारदा विनोद बावणे
पतीचे नाव: विनोद कैलास बावणे
घर क्रमांक : डबल्यू/ओ विनोद बावणे
वय : 32 लिंग : महिला
छायाचित्र उपलब्ध

496 RSO1903764
नाव : लता कृष्णा कुकडे
पतीचे नाव: कृष्णा कुकडे
घर क्रमांक : भोई पुरा
वय : 32 लिंग : महिला
छायाचित्र उपलब्ध

497 RSO1904234
नाव : प्रतीक्षा अमोल डाबेराव
पतीचे नाव: अमोल समाधान डाबेराव
घर क्रमांक : नागझरी रोड
वय : 25 लिंग : महिला
छायाचित्र उपलब्ध

498 RSO1907245
नाव : दुर्गेश बळीराम डाबेराव
वडिलांचे नाव: बळीराम नामदेव डाबेराव
घर क्रमांक : भीम नागर
वय : 27 लिंग : पुरुष
छायाचित्र उपलब्ध

499 RSO1916030
नाव : निकिता बाबुराव राजगुरे
पतीचे नाव: बाबुराव गजानन राजगुरे
घर क्रमांक : 26
वय : 24 लिंग : महिला
छायाचित्र उपलब्ध

500 RSO1917822
नाव : रेणुका देविदास डाबेराव
पतीचे नाव: देविदास बळीराम डाबेराव
घर क्रमांक : भोई पुरा
वय : 23 लिंग : महिला
छायाचित्र उपलब्ध

501 RSO1924406
नाव : गायत्री शंकर गव्हाळे
वडिलांचे नाव: शंकर गव्हाळे
घर क्रमांक : 00
वय : 21 लिंग : महिला
छायाचित्र उपलब्ध

502 RSO1925163
नाव : वैष्णवी किसन डाबेराव
पतीचे नाव: किसन डाबेराव
घर क्रमांक : भोई पुर
वय : 25 लिंग : महिला
छायाचित्र उपलब्ध

503 RSO1930379
नाव : अभिजीत वासुदेव राजगुरे
वडिलांचे नाव: वासुदेव नामदेवराव राजगुरे
घर क्रमांक : भोई पुरा
वय : 23 लिंग : पुरुष
छायाचित्र उपलब्ध

504 RSO1937622
नाव : प्रतीक सचिन शेगोकार
वडिलांचे नाव: सचिन शेगोकार
घर क्रमांक : सचिन शेगोकार
वय : 20 लिंग : पुरुष
छायाचित्र उपलब्ध

505 RSO1942614
नाव : प्रिया सुरज शेगोकार
पतीचे नाव: सुरज गजानन शेगोकार
घर क्रमांक : 1
वय : 27 लिंग : महिला
छायाचित्र उपलब्ध

506 RSO1948876
नाव : स्नेहल संकेत मोरखडे
पतीचे नाव: संकेत मोरखडे
घर क्रमांक : भोईपुरा
वय : 32 लिंग : महिला
छायाचित्र उपलब्ध

507 RSO9519380
नाव : कांचन संदिप शेंडे
पतीचे नाव: संदिप शेंडे
घर क्रमांक : 61
वय : 31 लिंग : महिला
छायाचित्र उपलब्ध

508 RSO1979061
नाव : ऋतुजा अमोल कुकडे
पतीचे नाव: अमोल महादेव कुकडे
घर क्रमांक : 786,नागझरी रोड
वय : 25 लिंग : महिला
छायाचित्र उपलब्ध

509 RSO7388952
नाव : शिला श्रीकृष्णा अडकणे
पतीचे नाव: श्रीकृष्णा अडकणे
घर क्रमांक :
वय : 42 लिंग : महिला
छायाचित्र उपलब्ध

510 RSO6365027
नाव : सुनिल भिकाजी बांगर
वडिलांचे नाव: भिकाजी बांगर
घर क्रमांक :
वय : 34 लिंग : पुरुष
छायाचित्र उपलब्ध

511 RSO7572480
नाव : आकाश हरिदास धारपवार
वडिलांचे नाव: हरिदास धारपवार
घर क्रमांक :
वय : 29 लिंग : पुरुष
छायाचित्र उपलब्ध

512 RSO7572449
नाव : अक्षयकुमार प्रभाकर गनोरकार
वडिलांचे नाव: प्रभाकर गणोरकार
घर क्रमांक :
वय : 30 लिंग : पुरुष
छायाचित्र उपलब्ध

513 RSO6365001
नाव : दिलीप बाबुराव घुले
वडिलांचे नाव: बाबुराव घुले
घर क्रमांक :
वय : 38 लिंग : पुरुष
छायाचित्र उपलब्ध

514 RSO7388945
नाव : अमोल अंबादास घुले
वडिलांचे नाव: अंबादास घुले
घर क्रमांक :
वय : 31 लिंग : पुरुष
छायाचित्र उपलब्ध

515 RSO7572431
नाव : सागर वसंता घुले
वडिलांचे नाव: वसंता घुले
घर क्रमांक :
वय : 32 लिंग : पुरुष
छायाचित्र उपलब्ध

516 RSO7572472
नाव : गोकुळा गजानन कवडकार
पतीचे नाव: गजानन कवडकार
घर क्रमांक :
वय : 39 लिंग : महिला
छायाचित्र उपलब्ध

517 RSO7389091
नाव : प्रतिभा गणेश लहाने
पतीचे नाव: गणेश लहाने
घर क्रमांक :
वय : 34 लिंग : महिला
छायाचित्र उपलब्ध

518 RSO7389109
नाव : अनिता उमेश लहाने
पतीचे नाव: उमेश लहाने
घर क्रमांक :
वय : 32 लिंग : महिला
छायाचित्र उपलब्ध

519 RSO7388978
नाव : गणेश गजानन नागे
वडिलांचे नाव: गजानन नागे
घर क्रमांक :
वय : 35 लिंग : पुरुष
छायाचित्र उपलब्ध

520 RSO7388986
नाव : दिनेश गजानन नागे
वडिलांचे नाव: गजानन नागे
घर क्रमांक :
वय : 32 लिंग : पुरुष
छायाचित्र उपलब्ध

521 RSO7388960
नाव : रेखा गणेश नागे
पतीचे नाव: गणेश नागे
घर क्रमांक :
वय : 32 लिंग : महिला
छायाचित्र उपलब्ध

522 RSO7572498
नाव : सचिन संजय नागे
वडिलांचे नाव: संजय नागे
घर क्रमांक :
वय : 29 लिंग : पुरुष
छायाचित्र उपलब्ध

523 RSO7389000
नाव : अमित पांडुरंग पुंडे
वडिलांचे नाव: पांडुरंग पुंडे
घर क्रमांक :
वय : 35 लिंग : पुरुष
छायाचित्र उपलब्ध

524 RSO7389075
नाव : संगीता नंदू शेगोकार
पतीचे नाव: नंदू शेगोकार
घर क्रमांक :
वय : 47 लिंग : महिला
छायाचित्र उपलब्ध

525 RSO7572506
नाव : वैशाली किशोर शेगोकार
पतीचे नाव: किशोर शेगोकार
घर क्रमांक :
वय : 38 लिंग : महिला
छायाचित्र उपलब्ध

526 RSO6365035
नाव : संतोष दादाराव शेगोकार
वडिलांचे नाव: दादाराव शेगोकार
घर क्रमांक :
वय : 34 लिंग : पुरुष
छायाचित्र उपलब्ध

527 RSO7389083
नाव : सचिन शेगोकार
वडिलांचे नाव: भिमराव शेगोकर
घर क्रमांक :
वय : 32 लिंग : पुरुष
छायाचित्र उपलब्ध

528 RSO7572514
नाव : पूजा कुणाल शेगोकार
पतीचे नाव: कुणाल शेगोकार
घर क्रमांक :
वय : 31 लिंग : महिला
छायाचित्र उपलब्ध

529 RSO7389042
नाव : सपना उमेश सिरसाट
पतीचे नाव: उमेश सिरसाट
घर क्रमांक :
वय : 33 लिंग : महिला
छायाचित्र उपलब्ध

530 RSO9526021
नाव : सुरेखा उमेश दाभाडे
पतीचे नाव: उमेश दाभाडे
घर क्रमांक : -
वय : 41 लिंग : महिला
छायाचित्र उपलब्ध

531 RSO9526054
नाव : भारती अनिल कांबळे
वडिलांचे नाव: अनिल कांबळे
घर क्रमांक : -
वय : 28 लिंग : महिला
छायाचित्र उपलब्ध

532 RSO9525882
नाव : दिलीप भीमराव शेगोकार
वडिलांचे नाव: भीमराव शेगोकार
घर क्रमांक : -
वय : 38 लिंग : पुरुष
छायाचित्र उपलब्ध

533 RSO9525825
नाव : सुजाता दिलीप शेगोकार
पतीचे नाव: दिलीप शेगोकार
घर क्रमांक : -
वय : 31 लिंग : महिला
छायाचित्र उपलब्ध

534 RSO9526237
नाव : ऋषिकेश मधुसूदन सुरोसे
वडिलांचे नाव: मधुसूदन सुरोसे
घर क्रमांक : -
वय : 26 लिंग : पुरुष
छायाचित्र उपलब्ध

535 RSO1480615
नाव : दीपमाला दीपक शेगोकर
पतीचे नाव: दीपक शेगाव
घर क्रमांक : 00
वय : 33 लिंग : महिला
छायाचित्र उपलब्ध

536 RSO1533553
नाव : विशाल शेगोकार
वडिलांचे नाव: भिमराव शेगोकार
घर क्रमांक : मिलिंद नागर
वय : 35 लिंग : पुरुष
छायाचित्र उपलब्ध

537 KCC1133206
नाव : नंदा छन्नुसींग सोळंके
पतीचे नाव: छन्नुसींग सोळंके
घर क्रमांक : एन
वय : 48 लिंग : महिला
छायाचित्र उपलब्ध

538 KCC1137496
नाव : महादेव शिवराम कुकडे
वडिलांचे नाव: शिवराम कुकडे
घर क्रमांक : 1
वय : 52 लिंग : पुरुष
छायाचित्र उपलब्ध

539 RSO1404771
नाव : अनिल चंद्रकांत लहाणे
वडिलांचे नाव: चंद्रकांत लहाने
घर क्रमांक : 1
वय : 43 लिंग : पुरुष
छायाचित्र उपलब्ध

540 RSO6287122
नाव : मयूरी दिपक लहाने
पतीचे नाव: दिपक लहाने
घर क्रमांक : 02
वय : 39 लिंग : महिला
छायाचित्र उपलब्ध

541 KCC1161165
नाव : दिपक वसंता लहाणे
वडिलांचे नाव: वसंता लहाणे
घर क्रमांक : 2
वय : 42 लिंग : पुरुष
छायाचित्र उपलब्ध

542 RSO6287130
नाव : गणेश दिनकर लहाने
वडिलांचे नाव: दिनकर लहाने
घर क्रमांक : 03
वय : 40 लिंग : पुरुष
छायाचित्र उपलब्ध

543 RSO6287148
नाव : शाम भास्कर लहाने
वडिलांचे नाव: भास्कर लहाने
घर क्रमांक : 03
वय : 36 लिंग : पुरुष
छायाचित्र उपलब्ध

544 RSO6287155
नाव : उमेश दिनकर लहाने
वडिलांचे नाव: दिनकर लहाने
घर क्रमांक : 03
वय : 34 लिंग : पुरुष
छायाचित्र उपलब्ध

545 RSO6287163
नाव : अर्चना अशोक लहाने
पतीचे नाव: अशोक लहाने
घर क्रमांक : 3अ
वय : 42 लिंग : महिला
छायाचित्र उपलब्ध

546 RSO6287171
नाव : गोपाळ अरुण लहाने
वडिलांचे नाव: अरुण लहाने
घर क्रमांक : 3अ
वय : 34 लिंग : पुरुष
छायाचित्र उपलब्ध

547 RSO1566090
नाव : पूजा गोपाळ लहाने
पतीचे नाव: गोपाळ लहाने
घर क्रमांक : 3अ
वय : 30 लिंग : महिला
छायाचित्र उपलब्ध

548 RSO7188584
नाव : ज्योती राजेश राजगुरे
पतीचे नाव: राजेश राजगुरे
घर क्रमांक : ०६
वय : 39 लिंग : महिला
छायाचित्र उपलब्ध

549 RSO6287213
नाव : सचीन उत्तम लहाने
वडिलांचे नाव: उत्तम लहाने
घर क्रमांक : 09
वय : 39 लिंग : पुरुष
छायाचित्र उपलब्ध

550 RSO8943516
नाव : शारदा सुनिल लहाने
पतीचे नाव: सुनिल लहाने
घर क्रमांक : 10
वय : 37 लिंग : महिला
छायाचित्र उपलब्ध

551 RSO8943508
नाव : राजेश प्रभाकर लहाने
वडिलांचे नाव: प्रभाकर लहाने
घर क्रमांक : 10ए
वय : 41 लिंग : पुरुष
छायाचित्र उपलब्ध

552 RSO1610955
नाव : दिपाली राजनंदा डोंगरे
पतीचे नाव: राजनंदा रामचंद्र डोंगरे
घर क्रमांक : 11
वय : 29 लिंग : महिला
छायाचित्र उपलब्ध

553 RSO1430701
नाव : संतोष कुकडे
वडिलांचे नाव: मारोती कुकडे
घर क्रमांक : 11
वय : 25 लिंग : पुरुष
छायाचित्र उपलब्ध

554 RSO9611112
नाव : विद्या लहाने
पतीचे नाव: संजय लहाने
घर क्रमांक : 11
वय : 45 लिंग : महिला
छायाचित्र उपलब्ध

555 RSO1610963
नाव : मनीषा पंकज शेगोकार
पतीचे नाव: पंकज श्रीकृष्ण शेगोकार
घर क्रमांक : 11
वय : 32 लिंग : महिला
छायाचित्र उपलब्ध

556 RSO8943532
नाव : अमोल रमेश लहाने
वडिलांचे नाव: रमेश लहाने
घर क्रमांक : 13
वय : 35 लिंग : पुरुष
छायाचित्र उपलब्ध

557 RSO9611039
नाव : जिजाबाई लहाने
पतीचे नाव: अमोल लहाने
घर क्रमांक : 13
वय : 34 लिंग : महिला
छायाचित्र उपलब्ध

558 RSO8943540
नाव : रविंद्र सदाशीव लहाने
वडिलांचे नाव: सदाशीव लहाने
घर क्रमांक : 15
वय : 36 लिंग : पुरुष
छायाचित्र उपलब्ध

559 RSO8943557
नाव : विशाल सदाशीव लहाने
वडिलांचे नाव: सदाशीव लहाने
घर क्रमांक : 15
वय : 35 लिंग : पुरुष
छायाचित्र उपलब्ध

560 RSO9432295
नाव : सखुबाई अनिल वानखडे
पतीचे नाव: अनिल वानखडे
घर क्रमांक : 15
वय : 48 लिंग : महिला
छायाचित्र उपलब्ध

561 RSO8943565
नाव : रविंद्र काठोळे
वडिलांचे नाव: वामन काढोळे
घर क्रमांक : 18अ
वय : 34 लिंग : पुरुष
छायाचित्र उपलब्ध

562 RSO1610724
नाव : साक्षी प्रमोद नागलकर
वडिलांचे नाव: प्रमोद नागलकर
घर क्रमांक : 22
वय : 23 लिंग : महिला
छायाचित्र उपलब्ध

563 RSO9432758
नाव : गजानन रामभाऊ शिरसाट
वडिलांचे नाव: रामभाऊ शिरसाट
घर क्रमांक : 33
वय : 61 लिंग : पुरुष
छायाचित्र उपलब्ध

564 RSO9432691
नाव : विजय मोतीराम वाहूरवाघ
वडिलांचे नाव: मोतीराम वाहूरवाघ
घर क्रमांक : 36
वय : 48 लिंग : पुरुष
छायाचित्र उपलब्ध

565 RSO1577071
नाव : शिवानी संजय अडाकने
वडिलांचे नाव: संजय अडाकने
घर क्रमांक : 38
वय : 28 लिंग : महिला
छायाचित्र उपलब्ध

566 RSO1577055
नाव : सुयश संजय अडाकने
वडिलांचे नाव: संजय अडाकने
घर क्रमांक : 38
वय : 26 लिंग : पुरुष
छायाचित्र उपलब्ध

567 RSO9432477
नाव : निर्मलाबाई गजानन शिरसाट
पतीचे नाव: गजानन शिरसाट
घर क्रमांक : 44
वय : 50 लिंग : महिला
छायाचित्र उपलब्ध

568 RSO9432329
नाव : पंकज श्रीकृष्ण शेगोकर
वडिलांचे नाव: श्रीकृष्ण शेगोकर
घर क्रमांक : 49
वय : 34 लिंग : पुरुष
छायाचित्र उपलब्ध

569 KCC1132422
नाव : अशोक मोतीराम राजगुरे
वडिलांचे नाव: मोतीराम राजगुरे
घर क्रमांक : 55
वय : 47 लिंग : पुरुष
छायाचित्र उपलब्ध

570 RSO9432717
नाव : बाबुराव यादवराव शेगोकर
वडिलांचे नाव: यादवराव शेगोकर
घर क्रमांक : 55
वय : 64 लिंग : पुरुष
छायाचित्र उपलब्ध

571 RSO9431933
नाव : सविता बाबुराव शेगोकर
पतीचे नाव: बाबुराव शेगोकर
घर क्रमांक : 55
वय : 60 लिंग : महिला
छायाचित्र उपलब्ध

572 RSO9432675
नाव : प्रभावती श्रीकृष्ण शेगोकर
पतीचे नाव: श्रीकृष्ण शेगोकर
घर क्रमांक : 55
वय : 49 लिंग : महिला
छायाचित्र उपलब्ध

573 RSO9431156
नाव : श्रीकृष्ण शेगोकार
वडिलांचे नाव: पुंडलिक शेगोकर
घर क्रमांक : 60
वय : 57 लिंग : पुरुष
छायाचित्र उपलब्ध

574 RSO6287197
नाव : पंकज श्रीधर लहाने
वडिलांचे नाव: श्रीधर लहाने
घर क्रमांक : 6/1
वय : 34 लिंग : पुरुष
छायाचित्र उपलब्ध

575 KCC1133974
नाव : संतोष महादेव पुंडे
वडिलांचे नाव: महादेव पुंडे
घर क्रमांक : 64
वय : 49 लिंग : पुरुष
छायाचित्र उपलब्ध

576 RSO9431958
नाव : पवन पंजाबराव शेगोकार
वडिलांचे नाव: पंजाबराव शेगोकार
घर क्रमांक : 64
वय : 25 लिंग : पुरुष
छायाचित्र उपलब्ध

577 RSO9432725
नाव : अर्चना राजकुमार तायडे
पतीचे नाव: राजकुमार तायडे
घर क्रमांक : 66
वय : 43 लिंग : महिला
छायाचित्र उपलब्ध

578 RSO9430794
नाव : सुवर्णा सुरेश सिरसाट
पतीचे नाव: सुरेश सिरसाट
घर क्रमांक : 67
वय : 36 लिंग : महिला
छायाचित्र उपलब्ध

579 RSO1480524
नाव : मंगला श्रीकृष्ण घुले
पतीचे नाव: श्रीकृष्ण घुले
घर क्रमांक : 68
वय : 35 लिंग : महिला
छायाचित्र उपलब्ध

580 RSO1480763
नाव : मिराबाई जगन्नाथ गोधने
पतीचे नाव: जगन्नाथ गोधने
घर क्रमांक : 69
वय : 75 लिंग : महिला
छायाचित्र उपलब्ध

581 RSO9430752
नाव : मुकेश जगन्नाथ गोंधाणे
वडिलांचे नाव: जगन्नाथ गोंधाणे
घर क्रमांक : 69
वय : 45 लिंग : पुरुष
छायाचित्र उपलब्ध

582 KCC1160407
नाव : दशरथ सखाराम. नळेकर
वडिलांचे नाव: सखाराम. नळेकर
घर क्रमांक : 70
वय : 77 लिंग : पुरुष
छायाचित्र उपलब्ध

583 RSO1404920
नाव : योगेशकुमार दशरथ नळेकर
वडिलांचे नाव: दशरथ नळेकर
घर क्रमांक : 70
वय : 38 लिंग : पुरुष
छायाचित्र उपलब्ध

584 RSO6287221
नाव : निलेश दशरथ नळेकर
वडिलांचे नाव: दशरथ नळेकर
घर क्रमांक : 70
वय : 36 लिंग : पुरुष
छायाचित्र उपलब्ध

585 RSO9719113
नाव : जनाबाई घुले
पतीचे नाव: बळीराम धुले
घर क्रमांक : 71
वय : 90 लिंग : महिला
छायाचित्र उपलब्ध

586 KCC0166439
नाव : रामदास घुले
वडिलांचे नाव: बळीराम धुले
घर क्रमांक : 71
वय : 49 लिंग : पुरुष
छायाचित्र उपलब्ध

587 KCC1136118
नाव : सविता रामदास घुले
पतीचे नाव: रामदास घुले
घर क्रमांक : 71
वय : 47 लिंग : महिला
छायाचित्र उपलब्ध

588 RSO1588268
नाव : शिवम रामदास घुले
वडिलांचे नाव: रामदास बळीराम घुले
घर क्रमांक : 71
वय : 26 लिंग : पुरुष
छायाचित्र उपलब्ध

589 RSO9066465
नाव : आशा शंकर घुले
पतीचे नाव: शंकर घुले
घर क्रमांक : 72
वय : 46 लिंग : महिला
छायाचित्र उपलब्ध

590 RSO9719493
नाव : शंकर जयराम. घुले
वडिलांचे नाव: जयराम. घुले
घर क्रमांक : 72
वय : 62 लिंग : पुरुष
छायाचित्र उपलब्ध

591 RSO0829319
नाव : श्रावण जयराम. घुले
वडिलांचे नाव: जयराम. घुले
घर क्रमांक : 72
वय : 57 लिंग : पुरुष
छायाचित्र उपलब्ध

592 KCC1133719
नाव : पुष्पा श्रावन घुले
पतीचे नाव: श्रावन घुले
घर क्रमांक : 72
वय : 46 लिंग : महिला
छायाचित्र उपलब्ध

593 RSO9066473
नाव : रेखा देवलाल धुले
पतीचे नाव: देवलाल धुले
घर क्रमांक : 73
वय : 42 लिंग : महिला
छायाचित्र उपलब्ध

594 RSO0829359
नाव : देवलाल महादेव घुले
वडिलांचे नाव: महादेव घुले
घर क्रमांक : 73
वय : 50 लिंग : पुरुष
छायाचित्र उपलब्ध

595 KCC1133651
नाव : सुनिता गणेश धुले
पतीचे नाव: गणेश धुले
घर क्रमांक : 75
वय : 44 लिंग : महिला
छायाचित्र उपलब्ध

596 KCC1134212
नाव : सुरेश पांडुरंग घुले
वडिलांचे नाव: पांडुरंग घुले
घर क्रमांक : 75
वय : 58 लिंग : पुरुष
छायाचित्र उपलब्ध

597 KCC1137389
नाव : गणेश पांडुरंग घुले
वडिलांचे नाव: पांडुरंग घुले
घर क्रमांक : 75
वय : 54 लिंग : पुरुष
छायाचित्र उपलब्ध

598 RSO9719162
नाव : पुष्पाज सुरेश घुले
पतीचे नाव: सुरेश घुले
घर क्रमांक : 75
वय : 52 लिंग : महिला
छायाचित्र उपलब्ध

599 RSO0829830
नाव : अंबादास. राघोजी घुले
वडिलांचे नाव: राघोजी घुले
घर क्रमांक : 76
वय : 56 लिंग : पुरुष
छायाचित्र उपलब्ध

600 RSO0829848
नाव : आशाज अंबादास. घुले
पतीचे नाव: अंबादास. घुले
घर क्रमांक : 76
वय : 52 लिंग : महिला
छायाचित्र उपलब्ध

601 RSO0829400
नाव : केसरबाईज राजाराम. घुले
पतीचे नाव: राजाराम. घुले
घर क्रमांक : 77
वय : 62 लिंग : महिला
छायाचित्र उपलब्ध

602 KCC1873835
नाव : विनोद राजाराम घुले
वडिलांचे नाव: राजाराम घुले
घर क्रमांक : 77
वय : 43 लिंग : पुरुष
छायाचित्र उपलब्ध

603 KCC1137827
नाव : मधुसुदन पांडुरंग सुरोसे
वडिलांचे नाव: पांडुरंग सुरोसे
घर क्रमांक : 78
वय : 65 लिंग : पुरुष
छायाचित्र उपलब्ध

604 RSO0829426
नाव : रेखाबाई सूरोशे
पतीचे नाव: मधुसूदन सूरोशे
घर क्रमांक : 78
वय : 55 लिंग : महिला
छायाचित्र उपलब्ध

605 RSO9066036
नाव : संजीवनी प्रभाकर सुरोशे
पतीचे नाव: प्रभाकर सुरोशे
घर क्रमांक : 78
वय : 46 लिंग : महिला
छायाचित्र उपलब्ध

606 RSO9719196
नाव : पांडुरंग सुपाजी डांगे
वडिलांचे नाव: सुपाजी डांगे
घर क्रमांक : 80
वय : 70 लिंग : पुरुष
छायाचित्र उपलब्ध

607 RSO9719204
नाव : कमल डांगे
पतीचे नाव: पांडुरंग डांगे
घर क्रमांक : 80
वय : 65 लिंग : महिला
छायाचित्र उपलब्ध

608 RSO9611062
नाव : उज्वला डांगे
पतीचे नाव: श्रीरंग डांगे
घर क्रमांक : 80
वय : 32 लिंग : महिला
छायाचित्र उपलब्ध

609 RSO6287205
नाव : प्रवीण महादेव लहाने
वडिलांचे नाव: महादेव लहाने
घर क्रमांक : 8/1
वय : 34 लिंग : पुरुष
छायाचित्र उपलब्ध

610 KCC1134022
नाव : राजकन्या सहदेव साबे
पतीचे नाव: सहदेव साबे
घर क्रमांक : 81
वय : 59 लिंग : महिला
छायाचित्र उपलब्ध

611 RSO7188592
नाव : संगिता सतिश गाडगे
पतीचे नाव: सतिश गाडगे
घर क्रमांक : ८२
वय : 37 लिंग : महिला
छायाचित्र उपलब्ध

612 RSO0829488
नाव : इंदूताई सारंगधर गाडगे
पतीचे नाव: सारंगधर गाडगे
घर क्रमांक : 82
वय : 70 लिंग : महिला
छायाचित्र उपलब्ध

613 RSO0829498
नाव : राजू सारंगधर गाडगे
वडिलांचे नाव: सारंगधर गाडगे
घर क्रमांक : 82
वय : 48 लिंग : पुरुष
छायाचित्र उपलब्ध

614 KCC1134337
नाव : विजय सारंगधर गाडगे
वडिलांचे नाव: सारंगधर गाडगे
घर क्रमांक : 82
वय : 45 लिंग : पुरुष
छायाचित्र उपलब्ध

615 KCC1162049
नाव : उर्मिला राजु गाडगे
पतीचे नाव: राजु गाडगे
घर क्रमांक : 82
वय : 44 लिंग : महिला
छायाचित्र उपलब्ध

616 KCC1136902
नाव : सतिश सारंगधर गाडगे
वडिलांचे नाव: सारंगधर गाडगे
घर क्रमांक : 82
वय : 42 लिंग : पुरुष
छायाचित्र उपलब्ध

617 RSO7188600
नाव : शांताबाई विजय गाडगे
पतीचे नाव: विजय गाडगे
घर क्रमांक : ८२
वय : 41 लिंग : महिला
छायाचित्र उपलब्ध

618 RSO9719238
नाव : अंजनाबाई बळीराम. नांगे
पतीचे नाव: बळीराम. नांगे
घर क्रमांक : 83
वय : 67 लिंग : महिला
छायाचित्र उपलब्ध

619 KCC1133107
नाव : विनोद बळीराम नांगे
वडिलांचे नाव: बळीराम नांगे
घर क्रमांक : 83
वय : 43 लिंग : पुरुष
छायाचित्र उपलब्ध

620 RSO0829541
नाव : संतोष गोटीराम. नांगे
वडिलांचे नाव: शिवराम नागे
घर क्रमांक : 84
वय : 49 लिंग : पुरुष
छायाचित्र उपलब्ध

621 KCC1137249
नाव : शकुंतला संतोष नांगे
पतीचे नाव: संतोष नांगे
घर क्रमांक : 84
वय : 44 लिंग : महिला
छायाचित्र उपलब्ध

622 RSO0829567
नाव : प्रल्हाद रामचंद्र अडकणे
वडिलांचे नाव: रामचंद्र अडकणे
घर क्रमांक : 85
वय : 62 लिंग : पुरुष
छायाचित्र उपलब्ध

623 RSO9719279
नाव : कमल पुंडलिक अडकणे
पतीचे नाव: पुंडलिक अडकणे
घर क्रमांक : 86
वय : 70 लिंग : महिला
छायाचित्र उपलब्ध

624 RSO0829616
नाव : ज्ञानदेव तुळशीराम. अडकणे
वडिलांचे नाव: तुळशीराम. अडकणे
घर क्रमांक : 87
वय : 56 लिंग : पुरुष
छायाचित्र उपलब्ध

625 RSO0829624
नाव : श्रीकृष्ण तुळशीराम. अडकणे
वडिलांचे नाव: तुळशीराम. अडकणे
घर क्रमांक : 87
वय : 53 लिंग : पुरुष
छायाचित्र उपलब्ध

626 KCC1137728
नाव : रेखा ज्ञानदेव अडकने
पतीचे नाव: ज्ञानदेव अडकने
घर क्रमांक : 87
वय : 46 लिंग : महिला
छायाचित्र उपलब्ध

627 RSO9432535
नाव : अनिता नामदेव शेगोकर
पतीचे नाव: नामदेव शेगोकर
घर क्रमांक : 88
वय : 36 लिंग : महिला
छायाचित्र उपलब्ध

628 RSO9719311
नाव : कमला बोरसे
पतीचे नाव: रामकृष्ण बोरसे
घर क्रमांक : 90
वय : 67 लिंग : महिला
छायाचित्र उपलब्ध

629 KCC1133073
नाव : अनिल रामकृष्न बोरसे
वडिलांचे नाव: रामकृष्न बोरसे
घर क्रमांक : 90
वय : 46 लिंग : पुरुष
छायाचित्र उपलब्ध

630 KCC1134246
नाव : शोभा अनिल बोरसे
पतीचे नाव: अनिल बोरसे
घर क्रमांक : 90
वय : 44 लिंग : महिला
छायाचित्र उपलब्ध

631 KCC1136407
नाव : वंदना संतोष बोरसे
पतीचे नाव: संतोष बोरसे
घर क्रमांक : 90
वय : 43 लिंग : महिला
छायाचित्र उपलब्ध

632 RSO0829731
नाव : कमलज गजानन नांगे
पतीचे नाव: गजानन नांगे
घर क्रमांक : 93
वय : 64 लिंग : महिला
छायाचित्र उपलब्ध

633 RSO9066077
नाव : दिलीप गजानन नांगे
वडिलांचे नाव: गजानन नांगे
घर क्रमांक : 93
वय : 42 लिंग : पुरुष
छायाचित्र उपलब्ध

634 RSO0829755
नाव : रूख्माबाईज पुरूषोत्तम. पुंडे
पतीचे नाव: पुरूषोत्तम. पुंडे
घर क्रमांक : 94
वय : 70 लिंग : महिला
छायाचित्र उपलब्ध

635 RSO9066093
नाव : पांडूरंग नारयण पुंडे
वडिलांचे नाव: नारयण पुंडे
घर क्रमांक : 95
वय : 59 लिंग : पुरुष
छायाचित्र उपलब्ध

636 RSO9066101
नाव : द्रोपदाबाई पांडुरंग पुंडे
पतीचे नाव: पांडुरंग पुंडे
घर क्रमांक : 95
वय : 54 लिंग : महिला
छायाचित्र उपलब्ध

637 RSO7210636
नाव : गोपाल महादेव साबे
वडिलांचे नाव: महादेव साबे
घर क्रमांक : 96
वय : 43 लिंग : पुरुष
छायाचित्र उपलब्ध

638 RSO9719378
नाव : चंद्रकला साबे
पतीचे नाव: महादेव सांबे
घर क्रमांक : 96
वय : 62 लिंग : महिला
छायाचित्र उपलब्ध

639 RSO9066044
नाव : विश्वनाथ पांडुरंग सुरोशे
वडिलांचे नाव: पांडुरंग सुरोशे
घर क्रमांक : 98
वय : 70 लिंग : पुरुष
छायाचित्र उपलब्ध

640 RSO0829822
नाव : शालीनी विश्वनाथ सुरोशे
पतीचे नाव: विश्वनाथ सुरोशे
घर क्रमांक : 98
वय : 61 लिंग : महिला
छायाचित्र उपलब्ध

641 KCC1160183
नाव : राजेश विश्वनाथ सुरोशे
वडिलांचे नाव: विश्वनाथ सुरोशे
घर क्रमांक : 98
वय : 44 लिंग : पुरुष
छायाचित्र उपलब्ध

642 KCC1160357
नाव : कमलाकर नारायण अंभोरे
वडिलांचे नाव: नारायण अंभोरे
घर क्रमांक : 99
वय : 54 लिंग : पुरुष
छायाचित्र उपलब्ध

643 RSO1520022
नाव : कल्पना शेगोकार
पतीचे नाव: विक्रम शेगोकार
घर क्रमांक : 100
वय : 31 लिंग : महिला
छायाचित्र उपलब्ध

644 RSO9719436
नाव : शंकर जगदेव शेगोकार
वडिलांचे नाव: जगदेव शेगोकार
घर क्रमांक : 100
वय : 69 लिंग : पुरुष
छायाचित्र उपलब्ध

645 KCC1162197
नाव : ताईबाई शंकर शेगोकार
पतीचे नाव: शंकर शेगोकार
घर क्रमांक : 100
वय : 65 लिंग : महिला
छायाचित्र उपलब्ध

646 RSO1520113
नाव : वैभव शेगोकार
वडिलांचे नाव: शंकर शेगोकार
घर क्रमांक : 100
वय : 24 लिंग : पुरुष
छायाचित्र उपलब्ध

647 RSO1519966
नाव : मधुकर शेगोकार
वडिलांचे नाव: भीमराव शेगोकार
घर क्रमांक : 10.2
वय : 24 लिंग : पुरुष
छायाचित्र उपलब्ध

648 RSO1519941
नाव : पंचशीला महेंद्र दामोदर
पतीचे नाव: महेंद्र दामोदर
घर क्रमांक : 102
वय : 28 लिंग : महिला
छायाचित्र उपलब्ध

649 RSO9719444
नाव : भिमराव अर्जुन सिरसाट
वडिलांचे नाव: अर्जुन सिरसाट
घर क्रमांक : 103
वय : 66 लिंग : पुरुष
छायाचित्र उपलब्ध

650 RSO9719451
नाव : शकुंतला सिरसाट
पतीचे नाव: भीमराव सिरसाट
घर क्रमांक : 103
वय : 62 लिंग : महिला
छायाचित्र उपलब्ध

651 RSO9066481
नाव : युवराज भिमराव सिरसाट
वडिलांचे नाव: भिमराव सिरसाट
घर क्रमांक : 103
वय : 40 लिंग : पुरुष
छायाचित्र उपलब्ध

652 RSO0829973
नाव : निर्मला मारोती शेगोकार
पतीचे नाव: मारोती शेगोकार
घर क्रमांक : 105
वय : 70 लिंग : महिला
छायाचित्र उपलब्ध

653 RSO0829983
नाव : सुभाष मारोती शेगोकार
वडिलांचे नाव: मारोती शेगोकार
घर क्रमांक : 105
वय : 49 लिंग : पुरुष
छायाचित्र उपलब्ध

654 KCC1134626
नाव : मुकेश मारोती शेगोकर
वडिलांचे नाव: मारोती शेगोकर
घर क्रमांक : 105
वय : 42 लिंग : पुरुष
छायाचित्र उपलब्ध

655 KCC1132117
नाव : योगेश मारोती शेगोकार
वडिलांचे नाव: मारोती शेगोकार
घर क्रमांक : 105
वय : 41 लिंग : पुरुष
छायाचित्र उपलब्ध

656 RSO7188618
नाव : मंगेश मारोती शेगोकार
वडिलांचे नाव: मारोती शेगोकार
घर क्रमांक : 105
वय : 38 लिंग : पुरुष
छायाचित्र उपलब्ध

657 RSO9719485
नाव : रामभाउ जयराम. घुले
वडिलांचे नाव: जयराम. घुले
घर क्रमांक : 106
वय : 66 लिंग : पुरुष
छायाचित्र उपलब्ध

658 RSO9066150
नाव : मनकर्णा रामभाऊ घुळे
पतीचे नाव: रामभाऊ घुळे
घर क्रमांक : 106
वय : 60 लिंग : महिला
छायाचित्र उपलब्ध

659 KCC1134287
नाव : सुगदेव रामभाऊ घुले
वडिलांचे नाव: रामभाऊ घुले
घर क्रमांक : 106
वय : 43 लिंग : पुरुष
छायाचित्र उपलब्ध

660 RSO1519784
नाव : प्रतिभा शेगोकार
पतीचे नाव: योगेश शेगोकार
घर क्रमांक : 106
वय : 33 लिंग : महिला
छायाचित्र उपलब्ध

661 RSO0830005
नाव : हरिभाउ जयराम. घुले
वडिलांचे नाव: जयराम. घुले
घर क्रमांक : 107
वय : 63 लिंग : पुरुष
छायाचित्र उपलब्ध

662 RSO0830013
नाव : इंदुबाईज. हरिभाऊ घुले
पतीचे नाव: हरिभाऊ घुले
घर क्रमांक : 107
वय : 58 लिंग : महिला
छायाचित्र उपलब्ध

663 RSO0830021
नाव : नारायण नामदेव शेगोकार
वडिलांचे नाव: नामदेव शेगोकार
घर क्रमांक : 110
वय : 70 लिंग : पुरुष
छायाचित्र उपलब्ध

664 RSO0830039
नाव : पार्वताबाई साहेबराव वानखेड
पतीचे नाव: साहेबराव वानखेड
घर क्रमांक : 112
वय : 58 लिंग : महिला
छायाचित्र उपलब्ध

665 KCC1132638
नाव : संतोष साहेबराव वानखडे
वडिलांचे नाव: साहेबराव वानखडे
घर क्रमांक : 112
वय : 43 लिंग : पुरुष
छायाचित्र उपलब्ध

666 KCC1132109
नाव : दिलीप साहेबराव वानखडे
वडिलांचे नाव: साहेबराव वानखडे
घर क्रमांक : 112
वय : 42 लिंग : पुरुष
छायाचित्र उपलब्ध

667 RSO7188642
नाव : मालती संतोष वानखडे
पतीचे नाव: संतोष वानखडे
घर क्रमांक : 112
वय : 35 लिंग : महिला
छायाचित्र उपलब्ध

668 RSO7188659
नाव : स्वाती दिलीप वानखडे
पतीचे नाव: दिलीप वानखडे
घर क्रमांक : 112
वय : 32 लिंग : महिला
छायाचित्र उपलब्ध

669 RSO1617380
नाव : मंदा शांताराम शेगोकार
पतीचे नाव: शांताराम शेगोकार
घर क्रमांक : 113
वय : 60 लिंग : महिला
छायाचित्र उपलब्ध

670 KCC1134808
नाव : गजानन पुंडलिक शेगोकार
वडिलांचे नाव: पुंडलिक शेगोकार
घर क्रमांक : 113
वय : 53 लिंग : पुरुष
छायाचित्र उपलब्ध

671 KCC1133875
नाव : शिला गजानन शेगोकर
पतीचे नाव: गजानन शेगोकर
घर क्रमांक : 113
वय : 46 लिंग : महिला
छायाचित्र उपलब्ध

672 RSO1519701
नाव : अश्विनी शेगोकार
वडिलांचे नाव: गजानन शेगोकार
घर क्रमांक : 113
वय : 23 लिंग : महिला
छायाचित्र उपलब्ध

673 RSO9719527
नाव : सुमन इंगळे
पतीचे नाव: मंगल इंगळे
घर क्रमांक : 114
वय : 59 लिंग : महिला
छायाचित्र उपलब्ध

674 RSO9066499
नाव : विनोद मंगल इंगळे
वडिलांचे नाव: मंगल इंगळे
घर क्रमांक : 114
वय : 34 लिंग : पुरुष
छायाचित्र उपलब्ध

675 RSO9526518
नाव : अंकिता विनोद इंगळे
पतीचे नाव: विनोद इंगळे
घर क्रमांक : 114
वय : 31 लिंग : महिला
छायाचित्र उपलब्ध

676 RSO9723370
नाव : सयाबाई भाष्कर सुरवाळे
पतीचे नाव: भाष्कर सुरवाळे
घर क्रमांक : 115
वय : 66 लिंग : महिला
छायाचित्र उपलब्ध

677 KCC1132190
नाव : सुरेंद्र भास्कर सुरवाडे
वडिलांचे नाव: भास्कर सुरवाडे
घर क्रमांक : 115
वय : 43 लिंग : पुरुष
छायाचित्र उपलब्ध

678 RSO9723388
नाव : सुशीला धुरंधर
पतीचे नाव: निनाजी धोरणधर
घर क्रमांक : 116
वय : 65 लिंग : महिला
छायाचित्र उपलब्ध

679 RSO9066515
नाव : अजय निनाजी धुरंधर
वडिलांचे नाव: निनाजी धुरंधर
घर क्रमांक : 116
वय : 35 लिंग : पुरुष
छायाचित्र उपलब्ध

680 RSO1519925
नाव : पूनम धुरंधर
पतीचे नाव: अजय धुरंधर
घर क्रमांक : 116
वय : 29 लिंग : महिला
छायाचित्र उपलब्ध

681 KCC1134352
नाव : वामन संपत शेगोकर
वडिलांचे नाव: संपत शेगोकर
घर क्रमांक : 117
वय : 82 लिंग : पुरुष
छायाचित्र उपलब्ध

682 RSO9723396
नाव : पुपीताबाई पंजाबराव शेगोकार
पतीचे नाव: पंजाबराव शेगोकार
घर क्रमांक : 117
वय : 50 लिंग : महिला
छायाचित्र उपलब्ध

683 KCC1132687
नाव : प्रल्हाद वामन शेगोकर
वडिलांचे नाव: वामन शेगोकर
घर क्रमांक : 117
वय : 49 लिंग : पुरुष
छायाचित्र उपलब्ध

684 KCC1133370
नाव : दिपाली प्रल्हाद शेगोकर
पतीचे नाव: प्रल्हाद शेगोकर
घर क्रमांक : 117
वय : 44 लिंग : महिला
छायाचित्र उपलब्ध

685 RSO1520055
नाव : जयश्री शेगोकार
वडिलांचे नाव: प्रल्हाद शेगोकार
घर क्रमांक : 117
वय : 24 लिंग : महिला
छायाचित्र उपलब्ध

686 RSO9723412
नाव : लक्ष्मीबाई शालिग्राम दामोदर
पतीचे नाव: शालीग्राम. दामोधर
घर क्रमांक : 118
वय : 60 लिंग : महिला
छायाचित्र उपलब्ध

687 RSO9066523
नाव : प्रदिप बाबुराव सुरवाडे
वडिलांचे नाव: बाबुराव सुरवाडे
घर क्रमांक : 119
वय : 35 लिंग : पुरुष
छायाचित्र उपलब्ध

688 RSO0830120
नाव : बाबुराव जगदीश सुरवाडे
वडिलांचे नाव: जगदीश सुरवाडे
घर क्रमांक : 119
वय : 61 लिंग : पुरुष
छायाचित्र उपलब्ध

689 RSO0830138
नाव : आशा सुरवाडे
पतीचे नाव: बाबुराव सुरवाडे
घर क्रमांक : 119
वय : 55 लिंग : महिला
छायाचित्र उपलब्ध

690 RSO0830152
नाव : जगदेव धोंडुजी सिरसाट
वडिलांचे नाव: धोंडुजी सिरसाट
घर क्रमांक : 121
वय : 70 लिंग : पुरुष
छायाचित्र उपलब्ध

691 KCC1134790
नाव : कांताबाईज. जगदेव सिरसाट
पतीचे नाव: जगदेव सिरसाट
घर क्रमांक : 121
वय : 66 लिंग : महिला
छायाचित्र उपलब्ध

692 RSO0830162
नाव : उमेश जगदेव सिरसाट
वडिलांचे नाव: जगदेव सिरसाट
घर क्रमांक : 121
वय : 48 लिंग : पुरुष
छायाचित्र उपलब्ध

693 KCC1873751
नाव : नागेश जगदेव सिरसाट
वडिलांचे नाव: जगदेव सिरसाट
घर क्रमांक : 121
वय : 39 लिंग : पुरुष
छायाचित्र उपलब्ध

694 RSO7188667
नाव : विजय त्रेम्बक शेगोकार
वडिलांचे नाव: त्रेम्बक शेगोकार
घर क्रमांक : 122
वय : 66 लिंग : पुरुष
छायाचित्र उपलब्ध

695 KCC1874031
नाव : सुनिताज. विजय शेगोकार
पतीचे नाव: विजय शेगोकार
घर क्रमांक : 122
वय : 57 लिंग : महिला
छायाचित्र उपलब्ध

696 RSO9066184
नाव : जाईबाईज. बाळु कांबळे
पतीचे नाव: बाळु कांबळे
घर क्रमांक : 123
वय : 60 लिंग : महिला
छायाचित्र उपलब्ध

697 RSO9066531
नाव : अनिल बाळू कांबळे
वडिलांचे नाव: बाळू कांबळे
घर क्रमांक : नागझरी रोड
वय : 38 लिंग : पुरुष
छायाचित्र उपलब्ध

698 RSO1519644
नाव : गायत्री राजगुरे
वडिलांचे नाव: संजय राजगुरे
घर क्रमांक : 124
वय : 24 लिंग : महिला
छायाचित्र उपलब्ध

699 KCC1132828
नाव : गौकर्णा दयाराम शेगोकार
पतीचे नाव: दयाराम शेगोकार
घर क्रमांक : 125
वय : 69 लिंग : महिला
छायाचित्र उपलब्ध

700 KCC1132430
नाव : नंदु दयाराम शेगोकार
वडिलांचे नाव: दयाराम शेगोकार
घर क्रमांक : 125
वय : 43 लिंग : पुरुष
छायाचित्र उपलब्ध

701 RSO9723438
नाव : राजू श्रीपत शेगोकार
वडिलांचे नाव: श्रीपत शेगोकार
घर क्रमांक : 127
वय : 60 लिंग : पुरुष
छायाचित्र उपलब्ध

702 RSO9723446
नाव : सुनीता राजू शेगोकार
पतीचे नाव: राजू शेगोकार
घर क्रमांक : 127
वय : 55 लिंग : महिला
छायाचित्र उपलब्ध

703 RSO9723453
नाव : रविंद्र श्रीपत शेगोकार
वडिलांचे नाव: श्रीपत शेगोकार
घर क्रमांक : 128
वय : 58 लिंग : पुरुष
छायाचित्र उपलब्ध

704 RSO9723461
नाव : आशाबाई शेगोकार
पतीचे नाव: रविंद्र शेगोकार
घर क्रमांक : 128
वय : 53 लिंग : महिला
छायाचित्र उपलब्ध

705 KCC1132604
नाव : संगीताज. गजानन शेगोकार
पतीचे नाव: गजानन शेगोकार
घर क्रमांक : 129
वय : 50 लिंग : महिला
छायाचित्र उपलब्ध

706 KCC1160019
नाव : रामेश्वर श्रीपत शेगोकार
वडिलांचे नाव: श्रीपत शेगोकार
घर क्रमांक : 129
वय : 49 लिंग : पुरुष
छायाचित्र उपलब्ध

707 KCC1134063
नाव : रमा रामेश्वर शेगोकार
पतीचे नाव: रामेश्वर शेगोकार
घर क्रमांक : 129
वय : 43 लिंग : महिला
छायाचित्र उपलब्ध

708 RSO1519685
नाव : राहुल शेगोकर
वडिलांचे नाव: रामेश्वर शेगोकर
घर क्रमांक : 129
वय : 25 लिंग : पुरुष
छायाचित्र उपलब्ध

709 RSO6287254
नाव : महादेव बारीकराव शेगोकार
वडिलांचे नाव: बारीकराव शेगोकार
घर क्रमांक : 130
वय : 62 लिंग : पुरुष
छायाचित्र उपलब्ध

710 RSO9066192
नाव : शिला महादेव शेगोकार
पतीचे नाव: महादेव शेगोकार
घर क्रमांक : 130
वय : 55 लिंग : महिला
छायाचित्र उपलब्ध

711 KCC1137439
नाव : अन्नपुर्णा जयदेव शेगोकार
पतीचे नाव: जयदेव शेगोकार
घर क्रमांक : 131
वय : 58 लिंग : महिला
छायाचित्र उपलब्ध

712 RSO9066200
नाव : योगेश जयदेव शेगोकार
वडिलांचे नाव: जयदेव शेगोकार
घर क्रमांक : 131
वय : 36 लिंग : पुरुष
छायाचित्र उपलब्ध

713 KCC1873413
नाव : सहदेव किसन शेगोकार
वडिलांचे नाव: किसन शेगोकार
घर क्रमांक : 132
वय : 70 लिंग : पुरुष
छायाचित्र उपलब्ध

714 KCC1873405
नाव : केसरबाईज. सहदेव शेगोकार
पतीचे नाव: सहदेव शेगोकार
घर क्रमांक : 132
वय : 65 लिंग : महिला
छायाचित्र उपलब्ध

715 KCC1135375
नाव : निळावतीज. वासुदेव शेगोकार
पतीचे नाव: वासुदेव शेगोकार
घर क्रमांक : 133
वय : 62 लिंग : महिला
छायाचित्र उपलब्ध

716 KCC1133628
नाव : किशोर वासुदेव शेगोकार
वडिलांचे नाव: वासुदेव शेगोकार
घर क्रमांक : 133
वय : 43 लिंग : पुरुष
छायाचित्र उपलब्ध

717 RSO6287262
नाव : शेगोकार संदीप वासूदेव
वडिलांचे नाव: वासुदेव शेगोकार
घर क्रमांक : नागझरी रोड
वय : 40 लिंग : पुरुष
छायाचित्र उपलब्ध

718 RSO9066218
नाव : कुणाल वासुदेव शेगोकार
वडिलांचे नाव: वासुदेव शेगोकार
घर क्रमांक : 133
वय : 36 लिंग : पुरुष
छायाचित्र उपलब्ध

719 RSO9066226
नाव : शानुबाई साहेबराव आडोळे
पतीचे नाव: साहेबराव आडोळे
घर क्रमांक : 135
वय : 70 लिंग : महिला
छायाचित्र उपलब्ध

720 RSO9066234
नाव : भिमराव किसन शेगोकार
वडिलांचे नाव: किसन शेगोकार
घर क्रमांक : 136
वय : 66 लिंग : पुरुष
छायाचित्र उपलब्ध

721 RSO9066549
नाव : आशिष भिमराव शेगोकार
वडिलांचे नाव: भिमराव शेगोकार
घर क्रमांक : 136
वय : 34 लिंग : पुरुष
छायाचित्र उपलब्ध

722 KCC1133131
नाव : अशोक कृष्णराव शेगोकार
वडिलांचे नाव: कृष्णराव शेगोकार
घर क्रमांक : 137
वय : 56 लिंग : पुरुष
छायाचित्र उपलब्ध

723 KCC1135359
नाव : पदमाबाईज. अशोक शेगोकार
पतीचे नाव: अशोक शेगोकार
घर क्रमांक : 137
वय : 50 लिंग : महिला
छायाचित्र उपलब्ध

724 KCC1132737
नाव : देवानंद सुखदेव शेगोकार
वडिलांचे नाव: सुखदेव शेगोकार
घर क्रमांक : 138
वय : 58 लिंग : पुरुष
छायाचित्र उपलब्ध

725 KCC1135672
नाव : आशा देवानंद शेगोकार
पतीचे नाव: देवानंद शेगोकार
घर क्रमांक : 138
वय : 54 लिंग : महिला
छायाचित्र उपलब्ध

726 RSO9723479
नाव : साहेबराव सुखदेव हाडोळे
वडिलांचे नाव: सुखदेव हाडोळे
घर क्रमांक : 139
वय : 72 लिंग : पुरुष
छायाचित्र उपलब्ध

727 RSO1520006
नाव : प्रशांत शेगोकार
वडिलांचे नाव: संतोष शेगोकार
घर क्रमांक : 183
वय : 27 लिंग : पुरुष
छायाचित्र उपलब्ध

728 RSO1519743
नाव : प्रवीण शेगोकार
वडिलांचे नाव: देवानंद शेगोकार
घर क्रमांक : 183
वय : 25 लिंग : पुरुष
छायाचित्र उपलब्ध

729 RSO6904189
नाव : प्रजावती अशोक शेगोकार
पतीचे नाव: अशोक शेगोकार
घर क्रमांक : 22-2
वय : 57 लिंग : महिला
छायाचित्र उपलब्ध

730 KCC1133354
नाव : प्रल्हाद कृष्नाजी सोनोने
वडिलांचे नाव: कृष्नाजी सोनोने
घर क्रमांक : 22-3
वय : 58 लिंग : पुरुष
छायाचित्र उपलब्ध

731 KCC1133438
नाव : गंगाबाई प्रल्हाद सोनोने
पतीचे नाव: प्रल्हाद सोनोने
घर क्रमांक : 22-3
वय : 54 लिंग : महिला
छायाचित्र उपलब्ध

732 RSO9525841
नाव : अरविंद बाबुराव शेगोकार
वडिलांचे नाव: बाबुराव शेगोकार
घर क्रमांक : 359
वय : 31 लिंग : पुरुष
छायाचित्र उपलब्ध

733 RSO0829270
नाव : काशिराम तुळशीराम कुकडे
वडिलांचे नाव: तुळशीराम कुकडे
घर क्रमांक : 37 1
वय : 69 लिंग : पुरुष
छायाचित्र उपलब्ध

734 RSO9719105
नाव : गौकर्ना बाई कुकडे
पतीचे नाव: काशिराम कुकडे
घर क्रमांक : 37-1
वय : 65 लिंग : महिला
छायाचित्र उपलब्ध

735 RSO1404847
नाव : प्रमोद काशिराम कुकडे
वडिलांचे नाव: काशिराम कुकडे
घर क्रमांक : 37-1
वय : 40 लिंग : पुरुष
छायाचित्र उपलब्ध

736 KCC1136183
नाव : विनोद काशिराम कुकडे
वडिलांचे नाव: काशिराम कुकडे
घर क्रमांक : 37-1
वय : 44 लिंग : पुरुष
छायाचित्र उपलब्ध

737 RSO7423569
नाव : राजश्री विनोद कुकडे
पतीचे नाव: विनोद कुकडे
घर क्रमांक : ७-१
वय : 41 लिंग : महिला
छायाचित्र उपलब्ध

738 RSO9066028
नाव : त्र्यंबक रामभाऊ राजगुरे
वडिलांचे नाव: रामभाऊ राजगुरे
घर क्रमांक : 54-1
वय : 65 लिंग : पुरुष
छायाचित्र उपलब्ध

739 KCC1137454
नाव : शांताबाई त्र्यंबक राजगुरे
पतीचे नाव: त्र्यंबक राजगुरे
घर क्रमांक : 54-1
वय : 55 लिंग : महिला
छायाचित्र उपलब्ध

740 RSO1480581
नाव : शीतल अमित पुंडे
पतीचे नाव: अमित पुंडे पुंडे
घर क्रमांक : 612
वय : 30 लिंग : महिला
छायाचित्र उपलब्ध

741 RSO1480565
नाव : माधुरी निलेश पुंडे
पतीचे नाव: निलेश पुंडे पुंडे
घर क्रमांक : 642
वय : 32 लिंग : महिला
छायाचित्र उपलब्ध

742 RSO9723495
नाव : वसंता जागोजी घुले
वडिलांचे नाव: जागोजी घुले
घर क्रमांक : 781
वय : 63 लिंग : पुरुष
छायाचित्र उपलब्ध

743 RSO9723503
नाव : प्रमिलाज वसंता घुले
पतीचे नाव: वसंता घुले
घर क्रमांक : 781
वय : 58 लिंग : महिला
छायाचित्र उपलब्ध

744 KCC1161033
नाव : जनाबाई तुकाराम गव्हाळे
पतीचे नाव: तुकाराम गव्हाळे
घर क्रमांक : 78-1
वय : 66 लिंग : महिला
छायाचित्र उपलब्ध

745 RSO0829458
नाव : सत्यभामा बोरसे
पतीचे नाव: हरीभाऊ बोरसे
घर क्रमांक : 79 1
वय : 60 लिंग : महिला
छायाचित्र उपलब्ध

746 RSO9066051
नाव : हरीभाऊ नारायण बोरसे
वडिलांचे नाव: नारायण बोरसे
घर क्रमांक : 79-1
वय : 66 लिंग : पुरुष
छायाचित्र उपलब्ध

747 KCC1135458
नाव : दिलीप हरी बोरसे
वडिलांचे नाव: हरी बोरसे
घर क्रमांक : 79-1
वय : 38 लिंग : पुरुष
छायाचित्र उपलब्ध

748 RSO0830251
नाव : गौकणार्बाई हरीश्चंद्र डांगे
पतीचे नाव: हरीश्चंद्र डांगे
घर क्रमांक : 801
वय : 66 लिंग : महिला
छायाचित्र उपलब्ध

749 RSO0830261
नाव : मोहन हरीश्चंद्र डांगे
वडिलांचे नाव: हरीश्चंद्र डांगे
घर क्रमांक : 801
वय : 48 लिंग : पुरुष
छायाचित्र उपलब्ध

750 KCC1134089
नाव : अरुण हरीचंद्र डांगे
वडिलांचे नाव: हरीचद्र डांगे
घर क्रमांक : 80-1
वय : 46 लिंग : पुरुष
छायाचित्र उपलब्ध

751 KCC1137082
नाव : प्रकाश हरीचंद्र डांगे
वडिलांचे नाव: हरीचद्र डांगे
घर क्रमांक : 80-1
वय : 43 लिंग : पुरुष
छायाचित्र उपलब्ध

752 RSO9723529
नाव : सरस्वताबाई नागे
पतीचे नाव: जयराम. नांगे
घर क्रमांक : 832
वय : 89 लिंग : महिला
छायाचित्र उपलब्ध

753 RSO0830291
नाव : संजु जयराम. नांगे
वडिलांचे नाव: जयराम. नांगे
घर क्रमांक : 832
वय : 53 लिंग : पुरुष
छायाचित्र उपलब्ध

754 KCC1134329
नाव : सुनंदा संजू नांगे
पतीचे नाव: संजू नांगे
घर क्रमांक : 83-2
वय : 48 लिंग : महिला
छायाचित्र उपलब्ध

755 RSO1404896
नाव : वनमाला संजय अडकने
पतीचे नाव: संजय अडकने
घर क्रमांक : 85-1
वय : 51 लिंग : महिला
छायाचित्र उपलब्ध

756 KCC1134816
नाव : अनुसयाबाई हरीचंद अडकने
पतीचे नाव: हरीचंद अडकने
घर क्रमांक : 85-1
वय : 82 लिंग : महिला
छायाचित्र उपलब्ध

757 RSO6287239
नाव : रविंद्र हरीश्चंद्र अडकणे
वडिलांचे नाव: हरीश्चंद्र अडकणे
घर क्रमांक : 85-1
वय : 60 लिंग : पुरुष
छायाचित्र उपलब्ध

758 KCC1135219
नाव : संजय हरीचंद्र अडकने
वडिलांचे नाव: हरीचंद्र अडकने
घर क्रमांक : 85-1
वय : 56 लिंग : पुरुष
छायाचित्र उपलब्ध

759 KCC1134485
नाव : विजय हरीचंद्र अडकने
वडिलांचे नाव: हरीचंद्र अडकने
घर क्रमांक : 85-1
वय : 52 लिंग : पुरुष
छायाचित्र उपलब्ध

760 KCC1134477
नाव : मंगला विजय अडकने
पतीचे नाव: विजय अडकने
घर क्रमांक : 85-1
वय : 46 लिंग : महिला
छायाचित्र उपलब्ध

761 RSO1520121
नाव : प्रतीक्षा अडकणे
वडिलांचे नाव: विजय अडकणे
घर क्रमांक : 85-1
वय : 25 लिंग : महिला
छायाचित्र उपलब्ध

762 RSO9723552
नाव : सुरेश नामदेव बोरसे
वडिलांचे नाव: नामदेव बोरसे
घर क्रमांक : 891
वय : 56 लिंग : पुरुष
छायाचित्र उपलब्ध

763 RSO9723560
नाव : देवकाबाईज सुरेश बोरसे
पतीचे नाव: सुरेश बोरसे
घर क्रमांक : 891
वय : 51 लिंग : महिला
छायाचित्र उपलब्ध

764 RSO1480540
नाव : सुजाता नंदकिशोर पुंडे
पतीचे नाव: नंदकिशोर पुंडे
घर क्रमांक : 95/1
वय : 25 लिंग : महिला
छायाचित्र उपलब्ध

765 RSO9719345
नाव : आनंदा शिवराम. घुले
वडिलांचे नाव: शिवराम. घुले
घर क्रमांक : 95-3
वय : 55 लिंग : पुरुष
छायाचित्र उपलब्ध

766 RSO9719352
नाव : ललिता घुले
पतीचे नाव: आनंदा घुले
घर क्रमांक : 95-3
वय : 50 लिंग : महिला
छायाचित्र उपलब्ध

767 RSO9719394
नाव : गजानन राघोजी घुले
वडिलांचे नाव: राघोजी घुले
घर क्रमांक : 98-1
वय : 72 लिंग : पुरुष
छायाचित्र उपलब्ध

768 RSO9719402
नाव : सीताबाई घुले
पतीचे नाव: गजानन घुले
घर क्रमांक : 98-1
वय : 72 लिंग : महिला
छायाचित्र उपलब्ध

769 KCC1135623
नाव : श्रीकृष्ण गजानन घुले
वडिलांचे नाव: गजानन घुले
घर क्रमांक : 98-1
वय : 43 लिंग : पुरुष
छायाचित्र उपलब्ध

770 KCC1137371
नाव : नामदेव मधुकर घुले
वडिलांचे नाव: मधुकर घुले
घर क्रमांक : 98 2
वय : 50 लिंग : पुरुष
छायाचित्र उपलब्ध

771 KCC1136100
नाव : शारदा नामदेव घुले
पतीचे नाव: नामदेव घुले
घर क्रमांक : 98 2
वय : 44 लिंग : महिला
छायाचित्र उपलब्ध

772 RSO9719410
नाव : बाबुराव बळीराम. घुले
वडिलांचे नाव: बळीराम. घुले
घर क्रमांक : 98-3
वय : 60 लिंग : पुरुष
छायाचित्र उपलब्ध

773 KCC1133669
नाव : मंगला बाबुराव घुले
पतीचे नाव: बाबुराव घुले
घर क्रमांक : 98-3
वय : 46 लिंग : महिला
छायाचित्र उपलब्ध

774 RSO9066127
नाव : निर्मला हरीदास धारपवार
पतीचे नाव: हरीदास धारपवार
घर क्रमांक : 99/2
वय : 47 लिंग : महिला
छायाचित्र उपलब्ध

775 KCC1132075
नाव : हरीदास नामदेव धारपवार
वडिलांचे नाव: नामदेव धारपवार
घर क्रमांक : 99-2
वय : 53 लिंग : पुरुष
छायाचित्र उपलब्ध

776 KCC1132976
नाव : मारोती शिवराम कुकडे
वडिलांचे नाव: शिवराम कुकडे
घर क्रमांक : 99-2
वय : 54 लिंग : पुरुष
छायाचित्र उपलब्ध

777 KCC1132398
नाव : उर्मिला मारोती कुकडे
पतीचे नाव: मारोती कुकडे
घर क्रमांक : 99-2
वय : 49 लिंग : महिला
छायाचित्र उपलब्ध

778 KCC1133024
नाव : श्रीराम बापुना इंगळे
वडिलांचे नाव: बापुना इंगळे
घर क्रमांक : 99-4
वय : 60 लिंग : पुरुष
छायाचित्र उपलब्ध

779 KCC1133446
नाव : शोभा श्रीराम इंगळे
पतीचे नाव: श्रीराम इंगळे
घर क्रमांक : 99-4
वय : 56 लिंग : महिला
छायाचित्र उपलब्ध

780 RSO9719428
नाव : मंजुराबाई सिताराम घुले
पतीचे नाव: सिताराम घुले
घर क्रमांक : 99-5
वय : 57 लिंग : महिला
छायाचित्र उपलब्ध

781 KCC1136787
नाव : कमलबाई रामदास रंगारी
पतीचे नाव: रामदास रंगारी
घर क्रमांक : 99-6
वय : 54 लिंग : महिला
छायाचित्र उपलब्ध

782 RSO9719147
नाव : रमेश महादेव घुले
वडिलांचे नाव: महादेव घुले
घर क्रमांक : 99-7
वय : 53 लिंग : पुरुष
छायाचित्र उपलब्ध

783 KCC1136092
नाव : संगिता रमेश घुले
पतीचे नाव: रमेश घुले
घर क्रमांक : 99-7
वय : 46 लिंग : महिला
छायाचित्र उपलब्ध

784 RSO1519669
नाव : निकिता शेगोकार
पतीचे नाव: अरविंद शेगोकार
घर क्रमांक : 99.8
वय : 28 लिंग : महिला
छायाचित्र उपलब्ध

785 RSO1480680
नाव : अमरदिप पुंडलिक सुरवाडे
वडिलांचे नाव: पुंडलिक सुरवाडे
घर क्रमांक : 102-1
वय : 24 लिंग : पुरुष
छायाचित्र उपलब्ध

786 KCC1133412
नाव : पुंडलिक नामदेव सुरवाळे
वडिलांचे नाव: नामदेव सुरवाळे
घर क्रमांक : 102-1
वय : 54 लिंग : पुरुष
छायाचित्र उपलब्ध

787 KCC1133404
नाव : अनिता पुंडलिक सुरवाळे
पतीचे नाव: पुंडलिक सुरवाळे
घर क्रमांक : 102-1
वय : 49 लिंग : महिला
छायाचित्र उपलब्ध

788 RSO6904346
नाव : संघपाल भिमराव शेंगोकार
वडिलांचे नाव: भिमराव शेंगोकार
घर क्रमांक : 113-1
वय : 39 लिंग : पुरुष
छायाचित्र उपलब्ध

789 RSO1430669
नाव : लक्ष्मी बांगर
पतीचे नाव: महेंद्र बांगर
घर क्रमांक : 117/2
वय : 27 लिंग : महिला
छायाचित्र उपलब्ध

790 KCC1136308
नाव : लिलाबाई भिका बांगर
पतीचे नाव: भिका बांगर
घर क्रमांक : 117-2
वय : 62 लिंग : महिला
छायाचित्र उपलब्ध

791 KCC1132042
नाव : महेंद्र भिका बांगर
वडिलांचे नाव: महेंद्र भिका बांगर
घर क्रमांक : 117-2
वय : 38 लिंग : पुरुष
छायाचित्र उपलब्ध

792 RSO1566991
नाव : रोशनी बांगर
पतीचे नाव: सुनील बांगर
घर क्रमांक : 117-2
वय : 25 लिंग : महिला
छायाचित्र उपलब्ध

793 KCC1134428
नाव : विनोद लोहवे
वडिलांचे नाव: श्रावण लोहवे
घर क्रमांक : १२९-२
वय : 58 लिंग : पुरुष
छायाचित्र उपलब्ध

794 KCC1134410
नाव : अलका लोहवे
पतीचे नाव: विनोद लोहवे
घर क्रमांक : 129-2
वय : 46 लिंग : महिला
छायाचित्र उपलब्ध

795 KCC1135128
नाव : तुळशीराम चींताजी भोजने
वडिलांचे नाव: चींताजी भोजने
घर क्रमांक : 129-3
वय : 56 लिंग : पुरुष
छायाचित्र उपलब्ध

796 KCC1133115
नाव : सुनिता तुळशीराम भोजने
पतीचे नाव: तुळशीराम भोजने
घर क्रमांक : 129-3
वय : 52 लिंग : महिला
छायाचित्र उपलब्ध

797 RSO9066242
नाव : अतुल दादाराव शेगोकार
वडिलांचे नाव: दादाराव शेगोकार
घर क्रमांक : 138-1
वय : 39 लिंग : पुरुष
छायाचित्र उपलब्ध

798 KCC1135474
नाव : कमलाबाईज. दादाराव शेगोकार
पतीचे नाव: दादाराव शेगोकार
घर क्रमांक : 138-1
वय : 65 लिंग : महिला
छायाचित्र उपलब्ध

799 KCC1133008
नाव : गोटीराम नामदेव शेगोकार
वडिलांचे नाव: नामदेव शेगोकार
घर क्रमांक : 139-1
वय : 54 लिंग : पुरुष
छायाचित्र उपलब्ध

800 KCC1873975
नाव : दिपक नामदेव शेगोकार
वडिलांचे नाव: नामदेव शेगोकार
घर क्रमांक : 139-2
वय : 48 लिंग : पुरुष
छायाचित्र उपलब्ध

801 RSO9066259
नाव : सचिन नामदेव शेगोकार
वडिलांचे नाव: नामदेव शेगोकार
घर क्रमांक : 139-2
वय : 44 लिंग : पुरुष
छायाचित्र उपलब्ध

802 RSO7423528
नाव : मंगला सचिन शेगोकार
पतीचे नाव: सचिन शेगोकार
घर क्रमांक : 139-2
वय : 40 लिंग : महिला
छायाचित्र उपलब्ध

803 RSO7423551
नाव : नामदेव किसन शेगोकार
वडिलांचे नाव: किसन शेगोकार
घर क्रमांक : १३९-२
वय : 82 लिंग : पुरुष
छायाचित्र उपलब्ध

804 KCC1133867
नाव : दोपदाबाई नामदेव शेगोकार
पतीचे नाव: दोपदाबाई शेगोकार
घर क्रमांक : 139-2
वय : 72 लिंग : महिला
छायाचित्र उपलब्ध

805 KCC1135441
नाव : नितीन नामदेव शेगोकार
वडिलांचे नाव: नामदेव शेगोकार
घर क्रमांक : 139-2
वय : 48 लिंग : पुरुष
छायाचित्र उपलब्ध

806 RSO1412717
नाव : मेघा भाउराव गवई
वडिलांचे नाव: भाउराव गवई
घर क्रमांक : 139-3
वय : 39 लिंग : महिला
छायाचित्र उपलब्ध

807 RSO1412709
नाव : पवन भाऊराव गवई
वडिलांचे नाव: भाऊराव गवई
घर क्रमांक : 139-3
वय : 38 लिंग : पुरुष
छायाचित्र उपलब्ध

808 KCC1133859
नाव : सिंधुबाई भाऊराव गवई
पतीचे नाव: भाऊराव गवई
घर क्रमांक : 139-3
वय : 56 लिंग : महिला
छायाचित्र उपलब्ध

809 KCC1132414
नाव : सारंगधर नामदेव शेगोकार
वडिलांचे नाव: नामदेव शेगोकार
घर क्रमांक : 139-5
वय : 42 लिंग : पुरुष
छायाचित्र उपलब्ध

810 RSO1654532
नाव : रीता मुकेश गोधने
पतीचे नाव: मुकेश गोधने
घर क्रमांक : 69
वय : 37 लिंग : महिला
छायाचित्र उपलब्ध

811 RSO1681246
नाव : उषा अमोल शेगोकार
पतीचे नाव: अमोल शांताराम शेगोकार
घर क्रमांक : जवाई नागर भोई पुर
वय : 34 लिंग : महिला
छायाचित्र उपलब्ध

812 RSO1707884
नाव : राजकन्या गोपाल साबे
पतीचे नाव: गोपाल साबे
घर क्रमांक : 96
वय : 35 लिंग : महिला
छायाचित्र उपलब्ध

813 RSO1709567
नाव : आकाश मधुसुदन सुरोसे
वडिलांचे नाव: मधुसुदन सुरोसे
घर क्रमांक : 78
वय : 22 लिंग : पुरुष
छायाचित्र उपलब्ध

814 RSO1716596
नाव : मंगेश आनंदा घुले
वडिलांचे नाव: आनंदा घुले
घर क्रमांक : 95 3
वय : 27 लिंग : पुरुष
छायाचित्र उपलब्ध

815 RSO1741420
नाव : मोनिका राजू गाडगे
वडिलांचे नाव: राजू सारंगधर गाडगे
घर क्रमांक : 82
वय : 20 लिंग : महिला
छायाचित्र उपलब्ध

816 RSO1741438
नाव : वैष्णवी विजय गाडगे
वडिलांचे नाव: विजय सारंगधर गाडगे
घर क्रमांक : 82
वय : 21 लिंग : महिला
छायाचित्र उपलब्ध

817 RSO1741990
नाव : विशाल विजय गाडगे
वडिलांचे नाव: विजय सारंगधर गाडगे
घर क्रमांक : 82
वय : 22 लिंग : पुरुष
छायाचित्र उपलब्ध

818 RSO1744663
नाव : आनंद मारोती कुकडे
वडिलांचे नाव: मारोती शिवराम कुकडे
घर क्रमांक : 99-2
वय : 22 लिंग : पुरुष
छायाचित्र उपलब्ध

819 RSO1745777
नाव : निखिल विजय वाहुरवाघ
वडिलांचे नाव: विजय मोतीराम वाहुरवाघ
घर क्रमांक : 36
वय : 22 लिंग : पुरुष
छायाचित्र उपलब्ध

820 RSO1750587
नाव : आकाश नंदू घुले
वडिलांचे नाव: नंदू शिवराम घुले
घर क्रमांक : 95 3
वय : 24 लिंग : पुरुष
छायाचित्र उपलब्ध

821 RSO1751403
नाव : धनश्री गोटिराम शेगोकार
वडिलांचे नाव: गोटिराम नामदेव शेगोकार
घर क्रमांक : 139-1
वय : 25 लिंग : महिला
छायाचित्र उपलब्ध

822 RSO1753300
नाव : वनमाला सचिन शेगोकार
पतीचे नाव: सचिन भिमराव शेगोकार
घर क्रमांक : मिलिंद नगर
वय : 27 लिंग : महिला
छायाचित्र उपलब्ध

823 RSO1789536
नाव : करूणा प्रवीण इखारे इखारे
पतीचे नाव: प्रवीण इखारे
घर क्रमांक : 20
वय : 30 लिंग : महिला
छायाचित्र उपलब्ध

824 RSO1802826
नाव : शुभांगी दिवाकर शेगोकर
पतीचे नाव: दिवाकर शेगोकर
घर क्रमांक : 136
वय : 25 लिंग : महिला
छायाचित्र उपलब्ध

825 RSO1842848
नाव : ऋतिका रामेश्वर शेगोकार
वडिलांचे नाव: रामेश्वर शेगोकार
घर क्रमांक : 129
वय : 20 लिंग : महिला
छायाचित्र उपलब्ध

826 RSO1893353
नाव : गणेश बोरसे
वडिलांचे नाव: अनिल बोरसे
घर क्रमांक : धनगर पूरा
वय : 21 लिंग : पुरुष
छायाचित्र उपलब्ध

827 RSO1925213
नाव : रोशनी विनोद लोहवे
वडिलांचे नाव: विनोद लोहवे
घर क्रमांक : 22
वय : 20 लिंग : महिला
छायाचित्र उपलब्ध

828 RSO1931641
नाव : चेतन संतोष बोरसे
वडिलांचे नाव: संतोष रामकृष्ण बोरसे
घर क्रमांक : भोई पुरा
वय : 21 लिंग : पुरुष
छायाचित्र उपलब्ध

829 RSO1931658
नाव : उमेश श्रावण घुले
वडिलांचे नाव: श्रावण जयराम घुले
घर क्रमांक : भोईपुरा
वय : 22 लिंग : पुरुष
छायाचित्र उपलब्ध

830 RSO1935196
नाव : ओम बाबूराव घुले
वडिलांचे नाव: बाबूराव बळीराम घुले
घर क्रमांक : धनगर पुरा
वय : 20 लिंग : पुरुष
छायाचित्र उपलब्ध

831 RSO1937663
नाव : नितिन कमलाकर अंभोरे
वडिलांचे नाव: कमलाकर अंभोरे
घर क्रमांक : 99
वय : 26 लिंग : पुरुष
छायाचित्र उपलब्ध

832 RSO1963768
नाव : अंजली मोहन डांगे
वडिलांचे नाव: मोहन हरीश डांगे
घर क्रमांक : 00
वय : 23 लिंग : महिला
छायाचित्र उपलब्ध

833 RSO1964584
नाव : मुक्ताई शंकर घुले
आईचे नाव: आशा शंकर घुले
घर क्रमांक : 00
वय : 22 लिंग : महिला
छायाचित्र उपलब्ध

834 RSO7389117
नाव : प्रमिला कविश्वर राजगुरे
पतीचे नाव: कविश्वर राजगुरे
घर क्रमांक :
वय : 40 लिंग : महिला
छायाचित्र उपलब्ध

835 RSO1533520
नाव : शिल्पा शेगोकार
पतीचे नाव: विशाल शेगोकार
घर क्रमांक : मिलिंद नगर
वय : 34 लिंग : महिला
छायाचित्र उपलब्ध

836 RSO9723586
नाव : चंद्रकांत भगवान लहाने
वडिलांचे नाव: भगवान लहाने
घर क्रमांक : 1
वय : 73 लिंग : पुरुष
छायाचित्र उपलब्ध

837 RSO9723594
नाव : सुशीलाज. चंद्रकांत लहाने
पतीचे नाव: चंद्रकांत लहाने
घर क्रमांक : 1
वय : 66 लिंग : महिला
छायाचित्र उपलब्ध

838 RSO9723602
नाव : मुकुंद भगवान लहाने
वडिलांचे नाव: भगवान लहाने
घर क्रमांक : 1
वय : 54 लिंग : पुरुष
छायाचित्र उपलब्ध

839 KCC1873868
नाव : आशा मुकुंद लहाने
वडिलांचे नाव: मुकुंद लहाने
घर क्रमांक : 1
वय : 50 लिंग : महिला
छायाचित्र उपलब्ध

840 KCC1160381
नाव : सुनिल चंद्रकांत लहाने
वडिलांचे नाव: चंद्रकांत लहाने
घर क्रमांक : 1
वय : 45 लिंग : पुरुष
छायाचित्र उपलब्ध

841 RSO9066309
नाव : वसंता गेंदुजी लहाने
पतीचे नाव: गेंदुजी लहाने
घर क्रमांक : 2
वय : 70 लिंग : महिला
छायाचित्र उपलब्ध

842 RSO9723644
नाव : जिजाबाई वसंता लहाने
पतीचे नाव: वसंता लहाने
घर क्रमांक : आउट ऑफ चार मोरी
वय : 62 लिंग : महिला
छायाचित्र उपलब्ध

843 KCC1160688
नाव : योगेश बाळु लहाने
वडिलांचे नाव: बाळु लहाने
घर क्रमांक : चार मोरी बाहेर
वय : 41 लिंग : पुरुष
छायाचित्र उपलब्ध

844 RSO7461171
नाव : चैताली योगेश लहाने
पतीचे नाव: योगेश बाळू लहाने
घर क्रमांक : खिरणीचा मळा
वय : 33 लिंग : महिला
छायाचित्र उपलब्ध

845 RSO9723651
नाव : भाष्कर आत्माराम लहाने
वडिलांचे नाव: आत्माराम लहाने
घर क्रमांक : 3
वय : 72 लिंग : पुरुष
छायाचित्र उपलब्ध

846 RSO9723677
नाव : दिनकर आत्माराम. लहाने
वडिलांचे नाव: आत्माराम. लहाने
घर क्रमांक : 3
वय : 69 लिंग : पुरुष
छायाचित्र उपलब्ध

847 RSO9723669
नाव : सत्यभामा भाष्कर लहाने
पतीचे नाव: भाष्कर लहाने
घर क्रमांक : 3
वय : 67 लिंग : महिला
छायाचित्र उपलब्ध

848 KCC1161090
नाव : सुनंदा दिनकर लहाने
पतीचे नाव: दिनकर लहाने
घर क्रमांक : 3
वय : 62 लिंग : महिला
छायाचित्र उपलब्ध

849 RSO9723685
नाव : अरुण नारायण लहाने
वडिलांचे नाव: नारायण लहाने
घर क्रमांक : 3-अ
वय : 62 लिंग : पुरुष
छायाचित्र उपलब्ध

850 RSO9723701
नाव : प्रकाश नारायण लहाने
वडिलांचे नाव: नारायण लहाने
घर क्रमांक : 3अ
वय : 60 लिंग : पुरुष
छायाचित्र उपलब्ध

851 RSO9723693
नाव : आशाज. अरुण लहाने
पतीचे नाव: अरुण लहाने
घर क्रमांक : 3अ
वय : 58 लिंग : महिला
छायाचित्र उपलब्ध

852 RSO9723719
नाव : सुनिताज. प्रकाश लहाने
पतीचे नाव: प्रकाश लहाने
घर क्रमांक : 3अ
वय : 56 लिंग : महिला
छायाचित्र उपलब्ध

853 RSO9723727
नाव : अशोक नारायण लहाने
वडिलांचे नाव: नारायण लहाने
घर क्रमांक : 3अ
वय : 50 लिंग : पुरुष
छायाचित्र उपलब्ध

854 KCC1160456
नाव : संतोष श्रीकृष्ण राजगुरे
वडिलांचे नाव: श्रीकृष्ण राजगुरे
घर क्रमांक : 4-अ
वय : 43 लिंग : पुरुष
छायाचित्र उपलब्ध

855 RSO9723768
नाव : प्रमिलाज. श्रीराम. लहाने
पतीचे नाव: श्रीकृष्ण लहाने
घर क्रमांक : 5
वय : 66 लिंग : महिला
छायाचित्र उपलब्ध

856 RSO6287189
नाव : सुजाता लहाने
पतीचे नाव: सुधीर लहाने
घर क्रमांक : 06
वय : 40 लिंग : महिला
छायाचित्र उपलब्ध

857 RSO9723776
नाव : मुरलीधर पांडुरंग लहाने
वडिलांचे नाव: पांडुरंग लहाने
घर क्रमांक : 6
वय : 69 लिंग : पुरुष
छायाचित्र उपलब्ध

858 RSO9723784
नाव : सयाबाईज. मुरलीधर लहाने
पतीचे नाव: मुरलीधर लहाने
घर क्रमांक : 6
वय : 63 लिंग : महिला
छायाचित्र उपलब्ध

859 KCC1162015
नाव : सुधीर मुरलीधर लहाने
वडिलांचे नाव: मुरलीधर लहाने
घर क्रमांक : 6
वय : 42 लिंग : पुरुष
छायाचित्र उपलब्ध

860 RSO9723867
नाव : गजानन सुखदेव लहाने
वडिलांचे नाव: सुखदेव लहाने
घर क्रमांक : 8
वय : 50 लिंग : पुरुष
छायाचित्र उपलब्ध

861 RSO9723875
नाव : मंदाबाई उत्तम लहाने
पतीचे नाव: उत्तम लहाने
घर क्रमांक : 9
वय : 61 लिंग : महिला
छायाचित्र उपलब्ध

862 RSO9723891
नाव : उषाज. सुधाकर लहाने
पतीचे नाव: सुधाकर लहाने
घर क्रमांक : 10
वय : 68 लिंग : महिला
छायाचित्र उपलब्ध

863 KCC1874320
नाव : सुनिल सुधाकर लहाने
वडिलांचे नाव: सुधाकर लहाने
घर क्रमांक : 10
वय : 45 लिंग : पुरुष
छायाचित्र उपलब्ध

864 RSO9723909 नाव : प्रभाकर तुळशिराम. लहाने वडिलांचे नाव: तुळशिराम. लहाने घर क्रमांक : 10-अ वय : 80 लिंग : पुरुष छायाचित्र उपलब्ध	865 RSO9723917 नाव : कमलज. प्रभाकर लहाने पतीचे नाव: प्रभाकर लहाने घर क्रमांक : 10-अ वय : 71 लिंग : महिला छायाचित्र उपलब्ध	866 RSO9723933 नाव : गीताज. श्रीकृष्णा लहाने पतीचे नाव: श्रीकृष्णा लहाने घर क्रमांक : 11 वय : 78 लिंग : महिला छायाचित्र उपलब्ध
867 RSO9066325 नाव : संगिता राजेंद्र बकाले पतीचे नाव: राजेंद्र बकाले घर क्रमांक : 12 वय : 56 लिंग : महिला छायाचित्र उपलब्ध	868 RSO9723941 नाव : कल्पना रामभाऊ लहाने पतीचे नाव: रामभाऊ लहाने घर क्रमांक : 12 वय : 62 लिंग : महिला छायाचित्र उपलब्ध	869 KCC1162205 नाव : वंदना रामभाऊ लहाने वडिलांचे नाव: रामभाऊ लहाने घर क्रमांक : 12 वय : 46 लिंग : महिला छायाचित्र उपलब्ध
870 RSO9066333 नाव : रमेश तुळशिराम. लहाने वडिलांचे नाव: तुळशिराम. लहाने घर क्रमांक : 13 वय : 64 लिंग : पुरुष छायाचित्र उपलब्ध	871 RSO9723966 नाव : वासुदेव तुळशिराम. लहाने वडिलांचे नाव: तुळशिराम. लहाने घर क्रमांक : 13 वय : 59 लिंग : पुरुष छायाचित्र उपलब्ध	872 RSO9723974 नाव : सुनंदाज. रमेश लहाने पतीचे नाव: रमेश लहाने घर क्रमांक : 13 वय : 54 लिंग : महिला छायाचित्र उपलब्ध
873 RSO9723990 नाव : यमुना संपत लहाने वडिलांचे नाव: संपत लहाने घर क्रमांक : 14 वय : 72 लिंग : महिला छायाचित्र उपलब्ध	874 RSO0830716 नाव : सदाशिव तुळशिराम. लहाने वडिलांचे नाव: तुळशिराम. लहाने घर क्रमांक : 15 वय : 68 लिंग : पुरुष छायाचित्र उपलब्ध	875 RSO9724006 नाव : सविताज. सदाशिव लहाने पतीचे नाव: सदाशिव लहाने घर क्रमांक : 15 वय : 59 लिंग : महिला छायाचित्र उपलब्ध
876 RSO9724014 नाव : सारंगधर गणपत लहाने वडिलांचे नाव: गणपत लहाने घर क्रमांक : 16 वय : 77 लिंग : पुरुष छायाचित्र उपलब्ध	877 RSO9724022 नाव : करूणा विजय वाहुरवाघ पतीचे नाव: विजय वाहुरवाघ घर क्रमांक : 16 वय : 67 लिंग : महिला छायाचित्र उपलब्ध	878 RSO9724030 नाव : पार्वताबाई काठोळे पतीचे नाव: वामनराव काठोळे घर क्रमांक : 18 वय : 78 लिंग : महिला छायाचित्र उपलब्ध
879 RSO9066341 नाव : सुभाष वामन काढोले वडिलांचे नाव: वामन काढोले घर क्रमांक : 18अ वय : 44 लिंग : पुरुष छायाचित्र उपलब्ध	880 RSO9724105 नाव : गजानन वामन काठोळे वडिलांचे नाव: वामन काठोळे घर क्रमांक : 18अ वय : 50 लिंग : पुरुष छायाचित्र उपलब्ध	881 RSO9611021 नाव : शालिनी लहाने पतीचे नाव: सचिन लहाने घर क्रमांक : 25 वय : 34 लिंग : महिला छायाचित्र उपलब्ध
882 KCC1135748 नाव : गोपाल त्र्यंबक नंदाने वडिलांचे नाव: त्र्यंबक नंदाने घर क्रमांक : 47 वय : 46 लिंग : पुरुष छायाचित्र उपलब्ध	883 KCC1137694 नाव : कविश्वर संपत राजगुरे वडिलांचे नाव: संपत राजगुरे घर क्रमांक : 50 वय : 47 लिंग : पुरुष छायाचित्र उपलब्ध	884 RSO9723792 नाव : श्रीधर पांडुरंग लहाने वडिलांचे नाव: पांडुरंग लहाने घर क्रमांक : 6-1 वय : 66 लिंग : पुरुष छायाचित्र उपलब्ध
885 KCC1137264 नाव : श्याम विष्णू शेंडे वडिलांचे नाव: विष्णू शेंडे घर क्रमांक : नागझरी रोड वय : 48 लिंग : पुरुष छायाचित्र उपलब्ध	886 RSO9723818 नाव : देवधर पांडुरंग लहाने वडिलांचे नाव: पांडुरंग लहाने घर क्रमांक : 6-2 वय : 62 लिंग : पुरुष छायाचित्र उपलब्ध	887 RSO9723826 नाव : लिलाबाई देवधर लहाने पतीचे नाव: देवधर लहाने घर क्रमांक : 6-2 वय : 55 लिंग : महिला छायाचित्र उपलब्ध
888 RSO9431123 नाव : ममता संतराम कुशवाहा पतीचे नाव: संतराम कुशवाहा घर क्रमांक : 66 वय : 44 लिंग : महिला छायाचित्र उपलब्ध	889 RSO9431099 नाव : संतराम कृपाल कुशवाहा वडिलांचे नाव: कृपाल कुशवाहा घर क्रमांक : 68 वय : 46 लिंग : पुरुष छायाचित्र उपलब्ध	890 RSO9723842 नाव : महादेव सुकदेव लहाने वडिलांचे नाव: सुकदेव लहाने घर क्रमांक : 8-1 वय : 67 लिंग : पुरुष छायाचित्र उपलब्ध
891 KCC1162213 नाव : चंद्रकला महादेव लहाने पतीचे नाव: महादेव लहाने घर क्रमांक : 8-1 वय : 60 लिंग : महिला छायाचित्र उपलब्ध	892 RSO1623081 नाव : प्रशांत महादेव लहाने वडिलांचे नाव: महादेव लहाने घर क्रमांक : 8-1 चार्मोरी आउट साइड वय : 34 लिंग : पुरुष छायाचित्र उपलब्ध	893 RSO9723859 नाव : वासुदेव सुखदेव लहाने वडिलांचे नाव: सुखदेव लहाने घर क्रमांक : 8-2 वय : 52 लिंग : पुरुष छायाचित्र उपलब्ध

894 RSO9066317
नाव : रुख्मीना वासुदेव लहाणे
पतीचे नाव: वासुदेव लहाणे
घर क्रमांक : 8-2
वय : 48 लिंग : महिला
छायाचित्र उपलब्ध

895 RSO7423585
नाव : योगेश प्रभाकर लहाने
वडिलांचे नाव: प्रभाकर लहाने
घर क्रमांक : १०-३
वय : 41 लिंग : पुरुष
छायाचित्र उपलब्ध

896 RSO9526658
नाव : कविता निलेश लहाने
पतीचे नाव: निलेश लहाने
घर क्रमांक : 156
वय : 33 लिंग : महिला
छायाचित्र उपलब्ध

897 RSO1657618
नाव : ऋतिक संतराम कुशवाहा
वडिलांचे नाव: संतराम कृपाल कुशवाहा
घर क्रमांक : माळीपुरा
वय : 23 लिंग : पुरुष
छायाचित्र उपलब्ध

898 RSO1740935
नाव : अनिल प्रकाश लहाने
वडिलांचे नाव: प्रकाश नारायण लहाने
घर क्रमांक : 3ए
वय : 32 लिंग : पुरुष
छायाचित्र उपलब्ध

899 RSO1740919
नाव : सागर सारंगधर लहाने
वडिलांचे नाव: सारंगधर गणपत लहाने
घर क्रमांक : 16
वय : 32 लिंग : पुरुष
छायाचित्र उपलब्ध

900 RSO1890425
नाव : यश मुकुंद लहाने लहाने
वडिलांचे नाव: मुकुंद भगवान लहाने लहाने
घर क्रमांक : आउट ऑफ फोर मोरी,खिरनी माला
वय : 25 लिंग : पुरुष
छायाचित्र उपलब्ध

901 RSO1931336
नाव : कमल सारंगधर लहाने
पतीचे नाव: सारंगधर लहाने
घर क्रमांक : 16
वय : 68 लिंग : महिला
छायाचित्र उपलब्ध

मतदारांचा सारांश

A) मतदारांची संख्या

		यादी प्रकार	यादी ओळख	मतदारांची संख्या			
				पुरुष	महिला	तृतिय पंथी	एकूण
I	मूळ यादी	मूळ यादी	विशेष सखोल पुनरिक्षण २०२६ च्या अंतर्गत तयार करण्यात आलेली प्रारूप मतदार यादी	463	438	0	901
				463	438	0	901

मतदार नोंदणी अधिकाऱ्याची स्वाक्षरी