मतदार यादी 2026 S13 महाराष्ट्र

विधानसभा मतदारसंघाचा क्रमांक , नाव व आरक्षण स्थिती : 27 - जळगांव (जामोद) (सर्वसाधारण)	यादी भाग क्रमांक : 313
ज्या लोकसभा मतदारसंघात अंतर्भुत आहे त्या लोकसभा मतदारसंघाचा क्रमांक व नाव आणि आरक्षण स्थिती : 5 - बुलढाणा (सर्वसाधारण)	

1. पुनरीक्षणाचा तपशील

पुनरीक्षणाचे वर्ष	**2026**	**यादी ओळख** विशेष सखोल पुनरिक्षण २०२६ च्या अंतर्गत तयार करण्यात आलेली प्रारूप मतदार यादी
अहर्ता दिनांक	**01-10-2026**	
पुनरिक्षणाचा प्रकार	**विशेष सखोल पुनरिक्षण 2026**	
प्रसिद्धीचा दिनांक	**31-08-2026**	

2. भाग क्र. आणि मतदान क्षेत्राचा तपशील

भागामधील विभागांचा क्रमांक आणि नाव

1-जवळा बु।।

मूळ नगर किंवा गाव	: जवळा बु.
पोलीस स्थानक	: शेगांव ग्रामिण
तालुका	: शेगांव
जिल्हा	: बुलढाणा
पीन कोड	: 444203

3. मतदान केंद्राचा तपशील

मतदान केंद्राचा क्रमांक आणि नाव :	**मतदान केंद्राचा प्रकार (पुरुष/महिला/सर्वसाधारण)**	सर्वसाधारण
313 - जवळा बु. **मतदान केंद्राचा पत्ता :** जिल्हा परिषद विद्यालय, नविन इमारत, जवळा बु.	**या यादी भागातील सहायकारी मतदान केंद्रांची संख्या :**	0

4. मतदारांची संख्या

सुरुवातीचा अनुक्रमांक	**शेवटचा अनुक्रमांक**	**एकूण मतदार**			
		पुरुष	**महिला**	**तृतिय पंथी**	**एकूण**
1	829	432	397	0	829

मतदार नोंदणी अधिकाऱ्याची स्वाक्षरी

Nazri Naksha

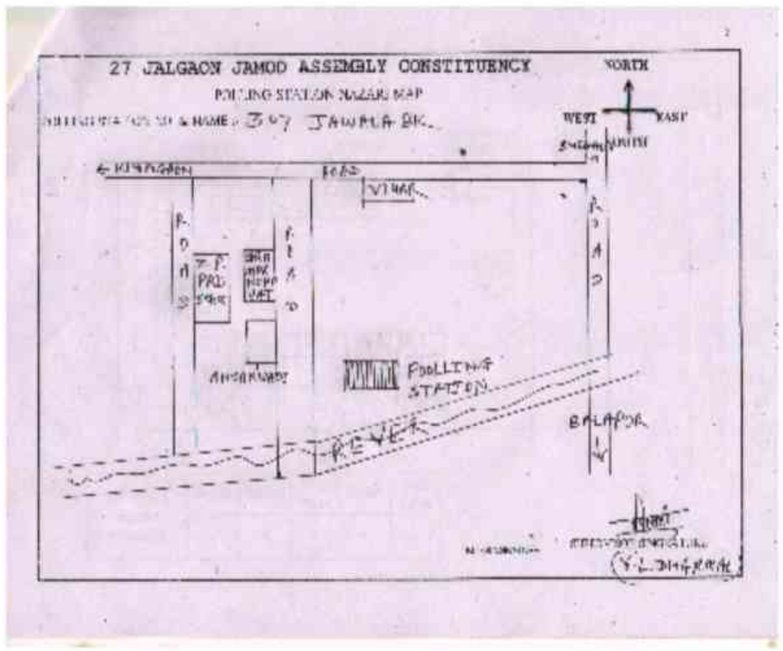

Google Map View

Polling Station Building Front View



Polling Station Front View



Cad View



Key MAP View

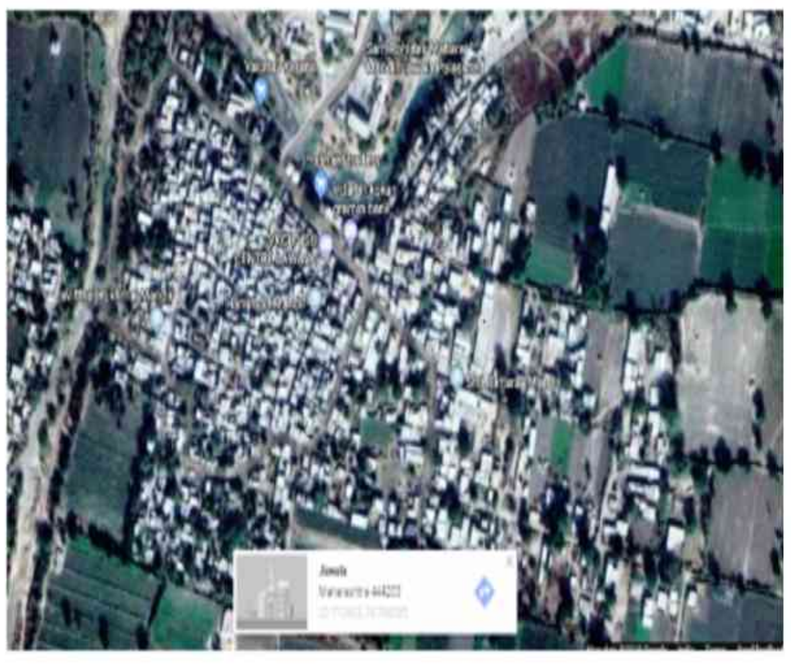

1 RSO7574072
नाव : समिना बी
पतीचे नाव: इरफान खान
घर क्रमांक :
वय : 29 लिंग : महिला
छायाचित्र उपलब्ध

2 RSO1566314
नाव : सबा कौसर शेख मोईन
पतीचे नाव: शेख मोइन
घर क्रमांक : 0
वय : 24 लिंग : महिला
छायाचित्र उपलब्ध

3 RSO1631472
नाव : मुरलीधर शामराव मसने
वडिलांचे नाव: शामराव मसने
घर क्रमांक : 0
वय : 65 लिंग : पुरुष
छायाचित्र उपलब्ध

4 RSO1622992
नाव : नंदा मुरलीधर मसने
पतीचे नाव: मुरलीधर मसने
घर क्रमांक : 0
वय : 59 लिंग : महिला
छायाचित्र उपलब्ध

5 RSO1477181
नाव : ज़रीना तबस्सुम
पतीचे नाव: शेख फ़ारूक़
घर क्रमांक : 00
वय : 24 लिंग : महिला
छायाचित्र उपलब्ध

6 RSO1496520
नाव : अंजली नावकार
पतीचे नाव: अमोल नावकार
घर क्रमांक : 00
वय : 25 लिंग : महिला
छायाचित्र उपलब्ध

7 RSO1634732
नाव : गीता सुधाकर मसने
वडिलांचे नाव: सुधाकर मसने
घर क्रमांक : जवळा बु
वय : 22 लिंग : महिला
छायाचित्र उपलब्ध

8 RSO1479229
नाव : योगिता प्रमोद मसणे
वडिलांचे नाव: प्रमोद मसणे
घर क्रमांक : ज्वाला बीयू
वय : 25 लिंग : महिला
छायाचित्र उपलब्ध

9 RSO1479609
नाव : वैशाली संजय सोनटक्के
वडिलांचे नाव: संजय सोनटक्के
घर क्रमांक : ज्वाला बीयू
वय : 25 लिंग : महिला
छायाचित्र उपलब्ध

10 RSO9374414
नाव : मेहनाज़ परवीन रोशन खाँ
पतीचे नाव: रोशन खाँ
घर क्रमांक : नियर मसजिद
वय : 36 लिंग : महिला
छायाचित्र उपलब्ध

11 RSO1485929
नाव : पूनम शिरसाट
पतीचे नाव: राहुल शिरसाट
घर क्रमांक : 1
वय : 26 लिंग : महिला
छायाचित्र उपलब्ध

12 RSO9671108
नाव : सैय्यद शकील
वडिलांचे नाव: सय्यद सलीम
घर क्रमांक : 20
वय : 27 लिंग : पुरुष
छायाचित्र उपलब्ध

13 RSO9609124
नाव : लक्ष्मी कान्हेरकर
पतीचे नाव: संतोष कान्हेरकर
घर क्रमांक : 35
वय : 32 लिंग : महिला
छायाचित्र उपलब्ध

14 RSO9609140
नाव : कविता कान्हेरकार
पतीचे नाव: श्रीकृष्ण कान्हेरकार
घर क्रमांक : 36
वय : 34 लिंग : महिला
छायाचित्र उपलब्ध

15 RSO1479187
नाव : माधुरी सावजी सावदेकर
वडिलांचे नाव: सावजी सावदेकर
घर क्रमांक : 61
वय : 26 लिंग : महिला
छायाचित्र उपलब्ध

16 RSO9656612
नाव : आशा हिरळकार
पतीचे नाव: बाळकृष्ण हिरळकार
घर क्रमांक : 75
वय : 51 लिंग : महिला
छायाचित्र उपलब्ध

17 RSO1591023
नाव : प्रज्वल हरीश मसने
वडिलांचे नाव: हरीश मसने
घर क्रमांक : 83
वय : 23 लिंग : पुरुष
छायाचित्र उपलब्ध

18 RSO9419078
नाव : शारदा अनिल कान्हेरकर
पतीचे नाव: अनिल कान्हेरकर
घर क्रमांक : 125
वय : 38 लिंग : महिला
छायाचित्र उपलब्ध

19 RSO7511215
नाव : ज्ञानेश्वर पांडुरंग पल्हाडे
वडिलांचे नाव: पांडुरंग पल्हाडे
घर क्रमांक : १४०
वय : 32 लिंग : पुरुष
छायाचित्र उपलब्ध

20 RSO9609173
नाव : शुभम मार्के
वडिलांचे नाव: नागोराव मार्के
घर क्रमांक : 149
वय : 28 लिंग : पुरुष
छायाचित्र उपलब्ध

21 RSO9656638
नाव : जकिया परवीन
पतीचे नाव: शेख महेबूब
घर क्रमांक : 152
वय : 35 लिंग : महिला
छायाचित्र उपलब्ध

22 RSO9656646
नाव : शेख उस्मान
वडिलांचे नाव: शेख माजिद
घर क्रमांक : 152
वय : 31 लिंग : पुरुष
छायाचित्र उपलब्ध

23 RSO1509447
नाव : नसरीन बानो
पतीचे नाव: शेख उस्मान
घर क्रमांक : 152
वय : 25 लिंग : महिला
छायाचित्र उपलब्ध

24 RSO9669193
नाव : अभिजीत कान्हेरकर
वडिलांचे नाव: रामचंद्र कान्हेरकर
घर क्रमांक : 152
वय : 27 लिंग : पुरुष
छायाचित्र उपलब्ध

25 RSO9419524
नाव : नीता अनंता कान्हेरकर
पतीचे नाव: अनंता कान्हेरकर
घर क्रमांक : 164
वय : 28 लिंग : महिला
छायाचित्र उपलब्ध

26 RSO9609132
नाव : मयूर लोखंडे
वडिलांचे नाव: श्रीकृष्ण लोखंडे
घर क्रमांक : 169
वय : 26 लिंग : पुरुष
छायाचित्र उपलब्ध

27 RSO9609108
नाव : किरण कान्हेरकर
पतीचे नाव: जनार्दन कान्हेरकर
घर क्रमांक : 174
वय : 27 लिंग : महिला
छायाचित्र उपलब्ध

28 RSO9419532
नाव : ज्ञानेश्वर श्रीकृष्ण कान्हेरकर
वडिलांचे नाव: श्रीकृष्ण कान्हेरकर
घर क्रमांक : 179
वय : 27 लिंग : पुरुष
छायाचित्र उपलब्ध

29 RSO9433632
नाव : सागर रामदास कान्हेरकर
वडिलांचे नाव: रामदास कान्हेरकर
घर क्रमांक : 183
वय : 31 लिंग : पुरुष
छायाचित्र उपलब्ध

30 RSO9419540
नाव : अंकुश रामदास कान्हेरकर
वडिलांचे नाव: रामदास कान्हेरकर
घर क्रमांक : 183
वय : 27 लिंग : पुरुष
छायाचित्र उपलब्ध

31 RSO7666241 नाव : वेंकटेश अभिमन्यू मसने वडिलांचे नाव: अभिमन्यू मसने घर क्रमांक : 187 वय : 31 लिंग : पुरुष छायाचित्र उपलब्ध	32 RSO7511314 नाव : सरला निलेश कान्हेरकर पतीचे नाव: निलेश कान्हेरकर घर क्रमांक : १८८ वय : 34 लिंग : महिला छायाचित्र उपलब्ध	33 RSO7511181 नाव : गोपाल हरिभाऊ कान्हेरकर वडिलांचे नाव: हरिभाऊ कान्हेरकर घर क्रमांक : १९३ वय : 30 लिंग : पुरुष छायाचित्र उपलब्ध
34 RSO1444058 नाव : निकिता कान्हेरकर पतीचे नाव: संतोष कान्हेरकर घर क्रमांक : 197 वय : 27 लिंग : महिला छायाचित्र उपलब्ध	35 RSO1464684 नाव : पद्माकर श्यामसुंदर भटकर वडिलांचे नाव: श्यामसुंदर भटकर भटकर घर क्रमांक : 208 वय : 25 लिंग : पुरुष छायाचित्र उपलब्ध	36 RSO1481621 नाव : नीता अबुलकर वडिलांचे नाव: अरुण अबुलकर घर क्रमांक : 211 वय : 34 लिंग : महिला छायाचित्र उपलब्ध
37 RSO8941262 नाव : प्रतिभा धिरज पाटील पतीचे नाव: धिरज पाटील घर क्रमांक : 269 वय : 42 लिंग : महिला छायाचित्र उपलब्ध	38 KCC1023142 नाव : सत्यभामाबाईज ज्ञानेश्व ज्ञानेश कवळकार पतीचे नाव: ज्ञानेश्वर कवळकार घर क्रमांक : 278-अ वय : 51 लिंग : महिला छायाचित्र उपलब्ध	39 RSO9752221 नाव : ज्ञानेश्वर महादेव कवळकर वडिलांचे नाव: महादेव कवळकर घर क्रमांक : 278-अ वय : 48 लिंग : पुरुष छायाचित्र उपलब्ध
40 RSO7526700 नाव : मालुबाई माणिकराव पाटील पतीचे नाव: माणिकराव जवळेकर घर क्रमांक : 279 वय : 59 लिंग : महिला छायाचित्र उपलब्ध	41 RSO7526718 नाव : धीरज माणिकराव पाटील वडिलांचे नाव: माणीकराव जवळेकर घर क्रमांक : 279 वय : 42 लिंग : पुरुष छायाचित्र उपलब्ध	42 RSO7191489 नाव : पंकज माणिकराव पाटील वडिलांचे नाव: माणिकराव पाटील घर क्रमांक : 279 वय : 39 लिंग : पुरुष छायाचित्र उपलब्ध
43 RSO0857142 नाव : अनंतकुमार चंद्रकांत जावळेकर वडिलांचे नाव: चंद्रकांत जावळेकर घर क्रमांक : 281 वय : 55 लिंग : पुरुष छायाचित्र उपलब्ध	44 RSO9752239 नाव : प्रमिला अनंतकुमार जावळेकर पतीचे नाव: अनंतकुमार जावळेकर घर क्रमांक : 281 वय : 50 लिंग : महिला छायाचित्र उपलब्ध	45 RSO7621535 नाव : महेश अनंतकुमार जवळेकर वडिलांचे नाव: अनंतकुमार जवळेकर घर क्रमांक : 281 वय : 32 लिंग : पुरुष छायाचित्र उपलब्ध
46 RSO7621436 नाव : रजतकुमार अनंतकुमार जवळेकर वडिलांचे नाव: अनंतकुमार जवळेकर घर क्रमांक : 281 वय : 30 लिंग : पुरुष छायाचित्र उपलब्ध	47 RSO9752247 नाव : डिगांबर सुधाकर जवळेकर वडिलांचे नाव: सुधाकर जावळेकर घर क्रमांक : 282 वय : 60 लिंग : पुरुष छायाचित्र उपलब्ध	48 RSO6074918 नाव : अविनाश सुगदेव पाहाडे वडिलांचे नाव: सुगदेव पाहाडे घर क्रमांक : 283 वय : 34 लिंग : पुरुष छायाचित्र उपलब्ध
49 RSO0857188 नाव : सुगदेव रामभाऊ पल्हाडे वडिलांचे नाव: रामभाऊ पल्हाडे घर क्रमांक : 283 वय : 65 लिंग : पुरुष छायाचित्र उपलब्ध	50 RSO0857198 नाव : सुमित्रा सुगदेव पल्हाडे पतीचे नाव: सुगदेव पल्हाडे घर क्रमांक : 283 वय : 60 लिंग : महिला छायाचित्र उपलब्ध	51 KCC1954338 नाव : दिगांबर रामचंद्र घाटोळ वडिलांचे नाव: रामचंद्र घाटोळ घर क्रमांक : 285 वय : 66 लिंग : पुरुष छायाचित्र उपलब्ध
52 KCC1954015 नाव : दुगार्ज दिगांबर घाटोळ पतीचे नाव: दिगांबर घाटोळ घर क्रमांक : 285 वय : 60 लिंग : महिला छायाचित्र उपलब्ध	53 KCC1954387 नाव : नितीन डिगांबर घाटोळ वडिलांचे नाव: डिगांबर घाटोळ घर क्रमांक : 285 वय : 41 लिंग : पुरुष छायाचित्र उपलब्ध	54 RSO7191505 नाव : उर्मिला नितीन घाटोळ पतीचे नाव: नितीन घाटोळ घर क्रमांक : 285 वय : 34 लिंग : महिला छायाचित्र उपलब्ध
55 RSO9752262 नाव : पंढरी गेंदुजी झाडे वडिलांचे नाव: गेंदुजी झाडे घर क्रमांक : 286 वय : 77 लिंग : पुरुष छायाचित्र उपलब्ध	56 RSO9752270 नाव : रुक्मीनाज पंढरी झाडे पतीचे नाव: पंढरी झाडे घर क्रमांक : 286 वय : 70 लिंग : महिला छायाचित्र उपलब्ध	57 RSO9074212 नाव : ज्ञानेश्वर पंढरी झाडे वडिलांचे नाव: पंढरी झाडे घर क्रमांक : 286 वय : 35 लिंग : पुरुष छायाचित्र उपलब्ध
58 RSO0857277 नाव : दिनकर सुगदेव तारापुरे वडिलांचे नाव: सुगदेव तारापुरे घर क्रमांक : 291 वय : 68 लिंग : पुरुष छायाचित्र उपलब्ध	59 RSO0857287 नाव : कमलज दिनकर तारापुरे पतीचे नाव: दिनकर तारापुरे घर क्रमांक : 291 वय : 60 लिंग : महिला छायाचित्र उपलब्ध	60 RSO7526726 नाव : संदीप दिनकर तारापुरे वडिलांचे नाव: दिनकर तारापुरे घर क्रमांक : 291 वय : 41 लिंग : पुरुष छायाचित्र उपलब्ध

61 RSO8941270
नाव : अनंत वसंत तारापुरे
वडिलांचे नाव: वसंत तारापुरे
घर क्रमांक : 292
वय : 56 लिंग : पुरुष
छायाचित्र उपलब्ध

62 KCC1020098
नाव : निलेश रमेश नावकार
वडिलांचे नाव: रमेश नावकार
घर क्रमांक : 293
वय : 44 लिंग : पुरुष
छायाचित्र उपलब्ध

63 KCC1021120
नाव : प्रविण रमेश नावकार
वडिलांचे नाव: रमेश नावकार
घर क्रमांक : 293
वय : 43 लिंग : पुरुष
छायाचित्र उपलब्ध

64 RSO9074253
नाव : वर्षा निलेश नावकार
पतीचे नाव: निलेश नावकार
घर क्रमांक : 293
वय : 35 लिंग : महिला
छायाचित्र उपलब्ध

65 RSO9752346
नाव : रमेश श्रीराम. नावकर
वडिलांचे नाव: श्रीराम. नावकर
घर क्रमांक : 293
वय : 70 लिंग : पुरुष
छायाचित्र उपलब्ध

66 RSO9752353
नाव : लता रमेश नावकार
पतीचे नाव: श्रीराम नावकर
घर क्रमांक : 293
वय : 64 लिंग : महिला
छायाचित्र उपलब्ध

67 RSO9752379
नाव : चक्रधर श्रीराम. नावकर
वडिलांचे नाव: श्रीराम. नावकर
घर क्रमांक : 293
वय : 58 लिंग : पुरुष
छायाचित्र उपलब्ध

68 RSO6905038
नाव : सखूज सुरेश नावकर
पतीचे नाव: सुरेश नावकर
घर क्रमांक : 293
वय : 56 लिंग : महिला
छायाचित्र उपलब्ध

69 RSO9752387
नाव : रेखाज चक्रधर नावकर
पतीचे नाव: चक्रधर नावकर
घर क्रमांक : 293
वय : 53 लिंग : महिला
छायाचित्र उपलब्ध

70 RSO7191513
नाव : प्रशांत सुरेश नावकर
वडिलांचे नाव: सुरेश नावकर
घर क्रमांक : 293
वय : 33 लिंग : पुरुष
छायाचित्र उपलब्ध

71 RSO1583459
नाव : प्रतिभा नावकार
पतीचे नाव: प्रविण
घर क्रमांक : 293
वय : 33 लिंग : महिला
छायाचित्र उपलब्ध

72 RSO0857376
नाव : लिलाबाई सहदेव मसने
पतीचे नाव: सहदेव मसने
घर क्रमांक : 295
वय : 55 लिंग : महिला
छायाचित्र उपलब्ध

73 RSO0857366
नाव : रमेश सिताराम. नावकर
वडिलांचे नाव: सिताराम. नावकर
घर क्रमांक : 295
वय : 62 लिंग : पुरुष
छायाचित्र उपलब्ध

74 KCC1938976
नाव : हरेश सदाशिव मसने
वडिलांचे नाव: सदाशिव मसने
घर क्रमांक : 297
वय : 58 लिंग : पुरुष
छायाचित्र उपलब्ध

75 KCC1939545
नाव : सुरेश सहदेव मसने
वडिलांचे नाव: सहदेव मसने
घर क्रमांक : 297
वय : 52 लिंग : पुरुष
छायाचित्र उपलब्ध

76 RSO9752403
नाव : राजेश सहदेव मसने
वडिलांचे नाव: सहदेव मसने
घर क्रमांक : 297
वय : 49 लिंग : पुरुष
छायाचित्र उपलब्ध

77 RSO0857407
नाव : गोकुळा हरेश मसने
पतीचे नाव: हरेश मसने
घर क्रमांक : 297
वय : 49 लिंग : महिला
छायाचित्र उपलब्ध

78 KCC1954270
नाव : शोभाज सुरेश मसने
पतीचे नाव: सुरेश मसने
घर क्रमांक : 297
वय : 45 लिंग : महिला
छायाचित्र उपलब्ध

79 KCC1024058
नाव : रेखाज राजेश मसने
पतीचे नाव: राजेश मसने
घर क्रमांक : 297
वय : 43 लिंग : महिला
छायाचित्र उपलब्ध

80 RSO7666100
नाव : गणेश हरेश मसने
वडिलांचे नाव: हरेश मसने
घर क्रमांक : 297
वय : 28 लिंग : पुरुष
छायाचित्र उपलब्ध

81 RSO7666506
नाव : आशिष सुरेश मसने
वडिलांचे नाव: सुरेश मसने
घर क्रमांक : 297
वय : 29 लिंग : पुरुष
छायाचित्र उपलब्ध

82 RSO0857423
नाव : रामराव नामदेव मसने
वडिलांचे नाव: नामदेव मसने
घर क्रमांक : 298
वय : 66 लिंग : पुरुष
छायाचित्र उपलब्ध

83 RSO0857431
नाव : शारदाज रामराव मसने
पतीचे नाव: रामराव मसने
घर क्रमांक : 298
वय : 60 लिंग : महिला
छायाचित्र उपलब्ध

84 RSO0857455
नाव : शंकर पुंडलीक मसने
वडिलांचे नाव: पुंडलीक मसने
घर क्रमांक : 300
वय : 62 लिंग : पुरुष
छायाचित्र उपलब्ध

85 KCC1937432
नाव : पुंजाबाईज शंकर मसने
पतीचे नाव: शंकर मसने
घर क्रमांक : 300
वय : 55 लिंग : महिला
छायाचित्र उपलब्ध

86 RSO7191562
नाव : गजानन शंकर मासने
वडिलांचे नाव: शंकर मासने
घर क्रमांक : 300
वय : 32 लिंग : पुरुष
छायाचित्र उपलब्ध

87 RSO9752437
नाव : श्रीकृष्ण सुदाम तारापुरे
वडिलांचे नाव: सुदाम तारापुरे
घर क्रमांक : 301
वय : 89 लिंग : पुरुष
छायाचित्र उपलब्ध

88 RSO9074261
नाव : विजय शंकर तारापुरे
वडिलांचे नाव: शंकर तारापुरे
घर क्रमांक : 302
वय : 41 लिंग : पुरुष
छायाचित्र उपलब्ध

89 RSO9074279
नाव : रेखा विजय तारापुरे
पतीचे नाव: विजय तारापुरे
घर क्रमांक : 302
वय : 36 लिंग : महिला
छायाचित्र उपलब्ध

90 RSO9752460
नाव : शांताबाई महादेव मसने
पतीचे नाव: महादे मसने
घर क्रमांक : 302-अ
वय : 81 लिंग : महिला
छायाचित्र उपलब्ध

91 RSO9752486
नाव : शोभाज रघुनाथ धांडे
पतीचे नाव: रघुनाथ धांडे
घर क्रमांक : 303
वय : 50 लिंग : महिला
छायाचित्र उपलब्ध

92 RSO9074287
नाव : रामेश्वर शालीग्राम जवळकार
वडिलांचे नाव: शालीग्राम जवळकार
घर क्रमांक : 303
वय : 41 लिंग : पुरुष
छायाचित्र उपलब्ध

93 RSO9515669
नाव : संगीता रामेश्वर जवळकार
पतीचे नाव: रामेश्वर जवळकार
घर क्रमांक : 303
वय : 39 लिंग : महिला
छायाचित्र उपलब्ध

94 RSO7526742
नाव : विलास लक्ष्मण नावकार
वडिलांचे नाव: लक्ष्मण नावकार
घर क्रमांक : 306
वय : 46 लिंग : पुरुष
छायाचित्र उपलब्ध

95 RSO0857522
नाव : लक्ष्मण सिताराम. नावकर
वडिलांचे नाव: सिताराम. नावकर
घर क्रमांक : 306
वय : 69 लिंग : पुरुष
छायाचित्र उपलब्ध

96 KCC1940204
नाव : छाया विलास नावकर
पतीचे नाव: विलास नावकर
घर क्रमांक : 306
वय : 42 लिंग : महिला
छायाचित्र उपलब्ध

97 KCC1940055
नाव : मंगेश गजानन नावकार
वडिलांचे नाव: गजानन नावकार
घर क्रमांक : 307
वय : 41 लिंग : पुरुष
छायाचित्र उपलब्ध

98 RSO6290100
नाव : गणेश गजानन नावकार
वडिलांचे नाव: गजानन नावकार
घर क्रमांक : 307
वय : 35 लिंग : पुरुष
छायाचित्र उपलब्ध

99 KCC1940584
नाव : जिजाज गजानन नावकर
पतीचे नाव: गजानन नावकर
घर क्रमांक : 307
वय : 57 लिंग : महिला
छायाचित्र उपलब्ध

100 RSO7462252
नाव : किरण नावकार
पतीचे नाव: मंगेश नावकार
घर क्रमांक : 307
वय : 32 लिंग : महिला
छायाचित्र उपलब्ध

101 RSO9515677
नाव : संगीता गणेश नावकार
पतीचे नाव: गणेश नावकार
घर क्रमांक : 307
वय : 27 लिंग : महिला
छायाचित्र उपलब्ध

102 RSO9752494
नाव : कमलाकर शामराव हाडोळे
वडिलांचे नाव: शामराव हाडोळे
घर क्रमांक : 308
वय : 62 लिंग : पुरुष
छायाचित्र उपलब्ध

103 KCC1940261
नाव : सुनंदाज कमलाकर हाडोळे
पतीचे नाव: कमलाकर हाडोळे
घर क्रमांक : 308
वय : 56 लिंग : महिला
छायाचित्र उपलब्ध

104 KCC1937671
नाव : निलेश कमलाकर हाडोळे
वडिलांचे नाव: कमलाकर हाडोळे
घर क्रमांक : 308
वय : 45 लिंग : पुरुष
छायाचित्र उपलब्ध

105 RSO0857554
नाव : रत्नाकर शामराव हाडोळे
वडिलांचे नाव: शामराव हाडोळे
घर क्रमांक : 308 A
वय : 56 लिंग : पुरुष
छायाचित्र उपलब्ध

106 RSO0857564
नाव : पावर्तीज रत्नाकर हाडोळे
पतीचे नाव: रत्नाकर हाडोळे
घर क्रमांक : 308 A
वय : 50 लिंग : महिला
छायाचित्र उपलब्ध

107 RSO7511249
नाव : राजेश रत्नाकर हाडोळे
वडिलांचे नाव: रत्नाकर हाडोळे
घर क्रमांक : ३०८ अ
वय : 30 लिंग : पुरुष
छायाचित्र उपलब्ध

108 RSO7666191
नाव : नारायण रत्नाकर हाडोळे
वडिलांचे नाव: रत्नाकर हाडोळे
घर क्रमांक : 308 A
वय : 30 लिंग : पुरुष
छायाचित्र उपलब्ध

109 RSO9074303
नाव : संगीता दिपक धनोकार
पतीचे नाव: दिपक धनोकार
घर क्रमांक : 309
वय : 52 लिंग : महिला
छायाचित्र उपलब्ध

110 RSO7191570
नाव : सुशील दीपक धनोकार
वडिलांचे नाव: दीपक धनोकार
घर क्रमांक : 309
वय : 32 लिंग : पुरुष
छायाचित्र उपलब्ध

111 RSO9752502
नाव : अनुसयाज महादेव मसने
पतीचे नाव: महादेव मसने
घर क्रमांक : 309
वय : 75 लिंग : महिला
छायाचित्र उपलब्ध

112 RSO9752510
नाव : शिला महादेव मसने
पतीचे नाव: महादेव मसने
घर क्रमांक : 309
वय : 52 लिंग : महिला
छायाचित्र उपलब्ध

113 RSO7526759
नाव : सतिश महादेव मसने
वडिलांचे नाव: महादेव मसने
घर क्रमांक : 309
वय : 42 लिंग : पुरुष
छायाचित्र उपलब्ध

114 RSO6290118
नाव : प्रिया सतिष मसने
पतीचे नाव: सतिष मसने
घर क्रमांक : 309
वय : 35 लिंग : महिला
छायाचित्र उपलब्ध

115 KCC1020676
नाव : गजानन आत्माराम आसोलकार
वडिलांचे नाव: आत्माराम आसोलकार
घर क्रमांक : 310
वय : 55 लिंग : पुरुष
छायाचित्र उपलब्ध

116 KCC1937630
नाव : सत्याभामाज गजान आसोलकार
पतीचे नाव: गजान आसोलकार
घर क्रमांक : 310
वय : 47 लिंग : महिला
छायाचित्र उपलब्ध

117 RSO7666068
नाव : प्रेरणा रविंद्र आसोलकार
पतीचे नाव: रविंद्र आसोलकार
घर क्रमांक : 310
वय : 29 लिंग : महिला
छायाचित्र उपलब्ध

118 RSO7191588
नाव : रवींद्र गजानन आसोलकर
वडिलांचे नाव: गजानन आसोलकर
घर क्रमांक : 310
वय : 32 लिंग : पुरुष
छायाचित्र उपलब्ध

119 RSO7666159
नाव : चेतन प्रकाश मसने
वडिलांचे नाव: प्रकाश मसने
घर क्रमांक : 311
वय : 28 लिंग : पुरुष
छायाचित्र उपलब्ध

120 KCC1953512
नाव : प्रकाश भाष्कर मसने
वडिलांचे नाव: भाष्कर मसने
घर क्रमांक : 311
वय : 52 लिंग : पुरुष
छायाचित्र उपलब्ध

121 RSO0857594
नाव : निर्मलाज प्रकाश मसने
पतीचे नाव: प्रकाश मसने
घर क्रमांक : 311
वय : 48 लिंग : महिला
छायाचित्र उपलब्ध

122 RSO0857621
नाव : शांताबाई रघुनाथ मसने
पतीचे नाव: रघुनाथ मसने
घर क्रमांक : 313
वय : 65 लिंग : महिला
छायाचित्र उपलब्ध

123 KCC1937655
नाव : श्रीकृष्ण नारायणराव मसने
वडिलांचे नाव: नारायण मसने
घर क्रमांक : 314
वय : 48 लिंग : पुरुष
छायाचित्र उपलब्ध

124 KCC1937648
नाव : रेखाज श्रीकृष्ण मसने
पतीचे नाव: श्रीकृष्ण मसने
घर क्रमांक : 314
वय : 43 लिंग : महिला
छायाचित्र उपलब्ध

125 KCC1958529
नाव : किशोर श्यामराव मसने
वडिलांचे नाव: श्यामराव मसने
घर क्रमांक : 315
वय : 43 लिंग : पुरुष
छायाचित्र उपलब्ध

126 RSO6290134
नाव : सुवर्णा किशोर मसने
पतीचे नाव: किशोर मसने
घर क्रमांक : 315
वय : 36 लिंग : महिला
छायाचित्र उपलब्ध

127 RSO9674961
नाव : गणपत घाटोळ
वडिलांचे नाव: श्रीराम घाटोळ
घर क्रमांक : 316
वय : 72 लिंग : पुरुष
छायाचित्र उपलब्ध

128 RSO9752528
नाव : शिलाबाईज गणपत घाटोळ
पतीचे नाव: गणपत घाटोळ
घर क्रमांक : 316
वय : 55 लिंग : महिला
छायाचित्र उपलब्ध

129 RSO9074311
नाव : राजेश्वर गणपत घाटोळ
वडिलांचे नाव: गणपत घाटोळ
घर क्रमांक : 316
वय : 36 लिंग : पुरुष
छायाचित्र उपलब्ध

130 RSO0857693
नाव : महादेव श्रीराम. घाटोळ
वडिलांचे नाव: श्रीराम. घाटोळ
घर क्रमांक : 317
वय : 57 लिंग : पुरुष
छायाचित्र उपलब्ध

131 RSO0857704
नाव : वनीताज महादेव घाटोळ
पतीचे नाव: महादेव घाटोळ
घर क्रमांक : 317
वय : 50 लिंग : महिला
छायाचित्र उपलब्ध

132 KCC1024025
नाव : राजेंद्र शंकर शेगोकार
वडिलांचे नाव: शंकर शेगोकार
घर क्रमांक : 318
वय : 49 लिंग : पुरुष
छायाचित्र उपलब्ध

133 KCC1023563
नाव : उषा राजेंद्र शेगोकार
पतीचे नाव: राजेंद्र शेगोकार
घर क्रमांक : 318
वय : 59 लिंग : महिला
छायाचित्र उपलब्ध

134 RSO0857712
नाव : शामराव संपत मसने
वडिलांचे नाव: संपत मसने
घर क्रमांक : 319
वय : 65 लिंग : पुरुष
छायाचित्र उपलब्ध

135 RSO0857720
नाव : लक्ष्मीबाईज शामराव मसने
पतीचे नाव: शामराव मसने
घर क्रमांक : 319
वय : 58 लिंग : महिला
छायाचित्र उपलब्ध

136 RSO3519493
नाव : निवेदिता सचिन मसने
पतीचे नाव: सचिन मसने
घर क्रमांक : 319
वय : 36 लिंग : महिला
छायाचित्र उपलब्ध

137 RSO1428226
नाव : दुर्गा मसने
पतीचे नाव: पंकज मसने
घर क्रमांक : 319
वय : 25 लिंग : महिला
छायाचित्र उपलब्ध

138 RSO0857738
नाव : सुलोचनाज महादेव मसने
पतीचे नाव: महादेव मसने
घर क्रमांक : 320
वय : 78 लिंग : महिला
छायाचित्र उपलब्ध

139 RSO0857746
नाव : गजानन महादेव मसने
वडिलांचे नाव: महादेव मसने
घर क्रमांक : 320
वय : 61 लिंग : पुरुष
छायाचित्र उपलब्ध

140 RSO0857752
नाव : शिलाताईज गजानन मसने
पतीचे नाव: गजानन मसने
घर क्रमांक : 320
वय : 53 लिंग : महिला
छायाचित्र उपलब्ध

141 RSO0857772
नाव : शालीनीज राजेंद्र मसने
पतीचे नाव: राजेंद्र मसने
घर क्रमांक : 320
वय : 50 लिंग : महिला
छायाचित्र उपलब्ध

142 RSO0857782
नाव : संजय महादेव मसने
वडिलांचे नाव: महादेव मसने
घर क्रमांक : 320
वय : 49 लिंग : पुरुष
छायाचित्र उपलब्ध

143 KCC1954056
नाव : कविताज संजय मसने
पतीचे नाव: संजय मसने
घर क्रमांक : 320
वय : 43 लिंग : महिला
छायाचित्र उपलब्ध

144 RSO0857762
नाव : राजेंन्द्र महादेव मसने
वडिलांचे नाव: महादेव मसने
घर क्रमांक : 320
वय : 58 लिंग : पुरुष
छायाचित्र उपलब्ध

145 RSO7191604
नाव : शिरीष गजानन मासने
वडिलांचे नाव: गजानन मासने
घर क्रमांक : 320
वय : 31 लिंग : पुरुष
छायाचित्र उपलब्ध

146 RSO9516295
नाव : जयेश संजय मसणे
वडिलांचे नाव: संजय मसणे
घर क्रमांक : 320
वय : 26 लिंग : पुरुष
छायाचित्र उपलब्ध

147 RSO0857792
नाव : पंजाबराव भाष्कर मसने
वडिलांचे नाव: भाष्कर मसने
घर क्रमांक : 321
वय : 55 लिंग : पुरुष
छायाचित्र उपलब्ध

148 KCC1024066
नाव : तेजराव भास्कर मसने
वडिलांचे नाव: भास्कर मसने
घर क्रमांक : 321
वय : 51 लिंग : पुरुष
छायाचित्र उपलब्ध

149 RSO0857803
नाव : रेखाज पंजाबराव मसने
पतीचे नाव: पंजाबराव मसने
घर क्रमांक : 321
वय : 50 लिंग : महिला
छायाचित्र उपलब्ध

150 RSO7526767
नाव : वर्षाज तेजराव मसने
वडिलांचे नाव: तेजराव मसने
घर क्रमांक : 321
वय : 44 लिंग : महिला
छायाचित्र उपलब्ध

151 RSO7191612
नाव : सागर पंजाबराव मासने
वडिलांचे नाव: पंजाबराव मासने
घर क्रमांक : 321
वय : 31 लिंग : पुरुष
छायाचित्र उपलब्ध

152 RSO7621410
नाव : विवेक पंजाबराव मसने
वडिलांचे नाव: पंजाबराव मसने
घर क्रमांक : 321
वय : 29 लिंग : पुरुष
छायाचित्र उपलब्ध

153 RSO0859324
नाव : गोकणार्बाईज भाष्कर मसने
पतीचे नाव: भाष्कर मसने
घर क्रमांक : 322
वय : 75 लिंग : महिला
छायाचित्र उपलब्ध

154 KCC1937135
नाव : प्रमोद पुंडलीक मसने
वडिलांचे नाव: पुंडलीक मसने
घर क्रमांक : 323
वय : 55 लिंग : पुरुष
छायाचित्र उपलब्ध

155 KCC1938679
नाव : उषाज प्रमोद मसने
पतीचे नाव: प्रमोद मसने
घर क्रमांक : 323
वय : 50 लिंग : महिला
छायाचित्र उपलब्ध

156 RSO1511609
नाव : सोमेश मसने
वडिलांचे नाव: प्रमोद मसने
घर क्रमांक : 323
वय : 25 लिंग : पुरुष
छायाचित्र उपलब्ध

157 RSO1583574
नाव : रितेश मसणे
वडिलांचे नाव: प्रमोद मसणे
घर क्रमांक : 323
वय : 23 लिंग : पुरुष
छायाचित्र उपलब्ध

158 RSO0857811
नाव : सुधाकर रामभाऊ मसने
वडिलांचे नाव: रामभाऊ मसने
घर क्रमांक : 324
वय : 66 लिंग : पुरुष
छायाचित्र उपलब्ध

159 RSO0857829
नाव : कुसुम मसणे
पतीचे नाव: मोतीराम मसणे
घर क्रमांक : 324
वय : 60 लिंग : महिला
छायाचित्र उपलब्ध

160 KCC1021526
नाव : शांताबाईज गणपत वाढोकार
पतीचे नाव: गणपत वाढोकार
घर क्रमांक : 325
वय : 90 लिंग : महिला
छायाचित्र उपलब्ध

161 RSO0857837
नाव : मुरलीधर गणपत वाढोकार
वडिलांचे नाव: गणपत वाढोकार
घर क्रमांक : 325
वय : 60 लिंग : पुरुष
छायाचित्र उपलब्ध

162 RSO0857851
नाव : प्रमिला गणपत वाढोकार
पतीचे नाव: गणपत वाढोकार
घर क्रमांक : 325
वय : 56 लिंग : महिला
छायाचित्र उपलब्ध

163 RSO0857845
नाव : अनिताज मुरलीधर वाढोकार
पतीचे नाव: मुरलीधर वाढोकार
घर क्रमांक : 325
वय : 53 लिंग : महिला
छायाचित्र उपलब्ध

164 RSO7191620
नाव : सागर मुरलीधर वाढोकार
वडिलांचे नाव: मुरलीधर वाढोकार
घर क्रमांक : 325
वय : 30 लिंग : पुरुष
छायाचित्र उपलब्ध

165 RSO1582816
नाव : पूजा वाढोकार
पतीचे नाव: सागर
घर क्रमांक : 325
वय : 29 लिंग : महिला
छायाचित्र उपलब्ध

166 RSO0857881
नाव : प्रमिलाज रामकृष्ण सोनटक्के
पतीचे नाव: रामकृष्ण सोनटक्के
घर क्रमांक : 326
वय : 59 लिंग : महिला
छायाचित्र उपलब्ध

167 RSO7526775
नाव : नितिन रामकृष्ण सोनटक्के
वडिलांचे नाव: रामकृष्ण सोनटक्के
घर क्रमांक : 326
वय : 44 लिंग : पुरुष
छायाचित्र उपलब्ध

168 RSO7511090
नाव : दुर्गा नितीन सोनटक्के
वडिलांचे नाव: नितीन सोनटक्के
घर क्रमांक : ३२६
वय : 38 लिंग : महिला
छायाचित्र उपलब्ध

169 RSO0857928
नाव : अशोक पुंडलीक नावकर
वडिलांचे नाव: पुंडलीक नावकर
घर क्रमांक : 326 A
वय : 65 लिंग : पुरुष
छायाचित्र उपलब्ध

170 KCC0245415
नाव : कमलबाई अशोक नावकार
पतीचे नाव: अशोक नावकर
घर क्रमांक : 326 A
वय : 55 लिंग : महिला
छायाचित्र उपलब्ध

171 RSO6074926
नाव : पूजा नावकार
पतीचे नाव: मंगेश नावकार
घर क्रमांक : 326अ
वय : 33 लिंग : महिला
छायाचित्र उपलब्ध

172 RSO7526783
नाव : मंगेश अशोक नावकर
वडिलांचे नाव: अशोक नावकर
घर क्रमांक : 326अ
वय : 37 लिंग : पुरुष
छायाचित्र उपलब्ध

173 RSO9752429
नाव : कमल नामदेव मसने
पतीचे नाव: नामदेव मसने
घर क्रमांक : 327
वय : 60 लिंग : महिला
छायाचित्र उपलब्ध

174 RSO7462294
नाव : निर्मला रमेश नावकार
पतीचे नाव: रमेश नावकार
घर क्रमांक : ३२७
वय : 57 लिंग : महिला
छायाचित्र उपलब्ध

175 KCC1023712
नाव : सुयर्भान राजाराम. मसने
वडिलांचे नाव: राजाराम. मसने
घर क्रमांक : 328
वय : 68 लिंग : पुरुष
छायाचित्र उपलब्ध

176 RSO0857891
नाव : सुनंदाज सुयर्भान मसने
पतीचे नाव: सुयर्भान मसने
घर क्रमांक : 328
वय : 61 लिंग : महिला
छायाचित्र उपलब्ध

177 KCC1937119
नाव : गणेश सुर्यभान मसने
वडिलांचे नाव: सुर्यभान मसने
घर क्रमांक : 328
वय : 41 लिंग : पुरुष
छायाचित्र उपलब्ध

178 RSO7191539
नाव : पार्वती गणेश मासने
पतीचे नाव: गणेश मासने
घर क्रमांक : 328
वय : 35 लिंग : महिला
छायाचित्र उपलब्ध

179 RSO7511199
नाव : आशिष वसंत चिंचोळकर
वडिलांचे नाव: वसंत चिंचोळकर
घर क्रमांक : ३३०
वय : 32 लिंग : पुरुष
छायाचित्र उपलब्ध

180 RSO7511207
नाव : विपुल वसंत चिंचोळकर
वडिलांचे नाव: वसंत चिंचोळकर
घर क्रमांक : ३३०
वय : 30 लिंग : पुरुष
छायाचित्र उपलब्ध

181 RSO6290126
नाव : अनुराधा श्रीकांत मसने
पतीचे नाव: श्रीकांत मसने
घर क्रमांक : 330
वय : 36 लिंग : महिला
छायाचित्र उपलब्ध

182 KCC1953025
नाव : श्रीकांत दिनकर मसने
वडिलांचे नाव: दिनकर नसने
घर क्रमांक : 330
वय : 47 लिंग : पुरुष
छायाचित्र उपलब्ध

183 KCC0245449
नाव : धनराज नावकार
वडिलांचे नाव: पुंडलिक नावकार
घर क्रमांक : 331
वय : 60 लिंग : पुरुष
छायाचित्र उपलब्ध

184 KCC0245456
नाव : सुनंदा नावकार
पतीचे नाव: धनराज नावकार
घर क्रमांक : 331
वय : 52 लिंग : महिला
छायाचित्र उपलब्ध

185 KCC1952845
नाव : विजय मसने
वडिलांचे नाव: किसन मसने
घर क्रमांक : 332
वय : 70 लिंग : पुरुष
छायाचित्र उपलब्ध

186 RSO9752551
नाव : पंचफुलाज विजय मसने
पतीचे नाव: विजय मसने
घर क्रमांक : 332
वय : 63 लिंग : महिला
छायाचित्र उपलब्ध

187 RSO9752569
नाव : हरेश विजय मसने
वडिलांचे नाव: विजय मसने
घर क्रमांक : 332
वय : 53 लिंग : पुरुष
छायाचित्र उपलब्ध

188 KCC1938430
नाव : जयश्री हरेश मसने
पतीचे नाव: हरेश मसने
घर क्रमांक : 332
वय : 49 लिंग : महिला
छायाचित्र उपलब्ध

189 RSO9074337
नाव : सुरेश विजय मसने
वडिलांचे नाव: विजय मसने
घर क्रमांक : 332
वय : 47 लिंग : पुरुष
छायाचित्र उपलब्ध

190 KCC1937002
नाव : नरेश विजय मसने
वडिलांचे नाव: विजय मसने
घर क्रमांक : 332
वय : 43 लिंग : पुरुष
छायाचित्र उपलब्ध

191 RSO6290159
नाव : अनुराधा सुरेश मसने
पतीचे नाव: सुरेश मसने
घर क्रमांक : 332
वय : 41 लिंग : महिला
छायाचित्र उपलब्ध

192 RSO7031925
नाव : जया नरेश मसने
पतीचे नाव: नरेश मसने
घर क्रमांक : 332
वय : 37 लिंग : महिला
छायाचित्र उपलब्ध

193 RSO7191653
नाव : अमोल धनराज नावकर
वडिलांचे नाव: धनराज नावकर
घर क्रमांक : 332
वय : 33 लिंग : पुरुष
छायाचित्र उपलब्ध

194 RSO7191646
नाव : सागर धनराज नावकर
वडिलांचे नाव: धनराज नावकर
घर क्रमांक : 332
वय : 32 लिंग : पुरुष
छायाचित्र उपलब्ध

195 RSO1428242
नाव : रामेश्वर पल्हाडे
वडिलांचे नाव: पांडुरंग पल्हाडे
घर क्रमांक : 334
वय : 28 लिंग : पुरुष
छायाचित्र उपलब्ध

196 KCC1022342
नाव : तुळसाबाईज वसंत मसने
पतीचे नाव: वसंत मसने
घर क्रमांक : 335
वय : 69 लिंग : महिला
छायाचित्र उपलब्ध

197 RSO9752411
नाव : सुमन सदाशिव मसने
पतीचे नाव: सदाशिव मसने
घर क्रमांक : 335
वय : 65 लिंग : महिला
छायाचित्र उपलब्ध

198 KCC1022136
नाव : वसंत सदाशिव मसने
वडिलांचे नाव: सदाशिव मसने
घर क्रमांक : 335
वय : 59 लिंग : पुरुष
छायाचित्र उपलब्ध

199 KCC1938828
नाव : विनोद वसंतराव मसने
वडिलांचे नाव: वसंतराव मसने
घर क्रमांक : 335
वय : 43 लिंग : पुरुष
छायाचित्र उपलब्ध

200 KCC1939065
नाव : नितीन रामचंद्र धनोकार
वडिलांचे नाव: रामचंद्र धनोकार
घर क्रमांक : 336
वय : 41 लिंग : पुरुष
छायाचित्र उपलब्ध

201 RSO7031958
नाव : अरविंद वासुदेव मसने
वडिलांचे नाव: वासुदेव मसने
घर क्रमांक : 336
वय : 66 लिंग : पुरुष
छायाचित्र उपलब्ध

202 RSO0857990
नाव : सुलोचनाज अरविंद मसने
पतीचे नाव: अरविंद मसने
घर क्रमांक : 336
वय : 57 लिंग : महिला
छायाचित्र उपलब्ध

203 KCC1938406
नाव : अनंता वासुदेव मसने
वडिलांचे नाव: वासुदेव मसने
घर क्रमांक : 336
वय : 47 लिंग : पुरुष
छायाचित्र उपलब्ध

204 RSO6290175
नाव : सचिन अरविंद मसने
वडिलांचे नाव: अरविंद मसने
घर क्रमांक : 336
वय : 34 लिंग : पुरुष
छायाचित्र उपलब्ध

205 RSO1409820
नाव : प्रवीण अरविंद मसने
वडिलांचे नाव: अरविंद मसने
घर क्रमांक : 336
वय : 39 लिंग : पुरुष
छायाचित्र उपलब्ध

206 KCC0245571
नाव : महादेव मधुकर हाडोळे
वडिलांचे नाव: मधुकर हाडोळे
घर क्रमांक : 341
वय : 53 लिंग : पुरुष
छायाचित्र उपलब्ध

207 KCC1938455
नाव : शुद्धमती हाडोले
पतीचे नाव: महादेव हाडोले
घर क्रमांक : 341
वय : 45 लिंग : महिला
छायाचित्र उपलब्ध

208 RSO7621543
नाव : भावेश महादेव हाडोळे
वडिलांचे नाव: महादेव हाडोळे
घर क्रमांक : 341
वय : 28 लिंग : पुरुष
छायाचित्र उपलब्ध

209 RSO9752593
नाव : सुभद्राबाईज सिताराम. हाडोळे
पतीचे नाव: सिताराम. हाडोळे
घर क्रमांक : 343
वय : 72 लिंग : महिला
छायाचित्र उपलब्ध

210 KCC1937937
नाव : गोपाळ सिताराम हाडोळे
वडिलांचे नाव: सिताराम हाडोळे
घर क्रमांक : 343
वय : 40 लिंग : पुरुष
छायाचित्र उपलब्ध

211 RSO7191661
नाव : रेखा गोपाल हदोले
पतीचे नाव: गोपाल हदोले
घर क्रमांक : 343
वय : 34 लिंग : महिला
छायाचित्र उपलब्ध

212 KCC1021351
नाव : गणेश महादेव नावकार
वडिलांचे नाव: महादेव नावकार
घर क्रमांक : 345
वय : 46 लिंग : पुरुष
छायाचित्र उपलब्ध

213 RSO9074402
नाव : विद्या गणेश नावकार
पतीचे नाव: गणेश नावकार
घर क्रमांक : 345
वय : 37 लिंग : महिला
छायाचित्र उपलब्ध

214 KCC0245639
नाव : गजानन तुकाराम. वाढोकार
वडिलांचे नाव: तुकाराम. वाढोकार
घर क्रमांक : 347
वय : 67 लिंग : पुरुष
छायाचित्र उपलब्ध

215 RSO0858099
नाव : सुनंदा गजानन वाढोकार
पतीचे नाव: गजानन वाढोकार
घर क्रमांक : 347
वय : 61 लिंग : महिला
छायाचित्र उपलब्ध

216 RSO9074352
नाव : दिनेश गजानन वाढोकार
वडिलांचे नाव: गजानन वाढोकार
घर क्रमांक : 347
वय : 36 लिंग : पुरुष
छायाचित्र उपलब्ध

217 RSO7191679
नाव : सोनू नरेश वाढोकार
पतीचे नाव: नरेश वाढोकार
घर क्रमांक : ३४७
वय : 31 लिंग : महिला
छायाचित्र उपलब्ध

218 KCC1937127
नाव : नरेश गजानन वाढोरकर
वडिलांचे नाव: गजानन वाढोरकर
घर क्रमांक : 347
वय : 38 लिंग : पुरुष
छायाचित्र उपलब्ध

219 RSO9074360
नाव : सुशीला सुभाष वाढोकार
पतीचे नाव: सुभाष वाढोकार
घर क्रमांक : 348
वय : 67 लिंग : महिला
छायाचित्र उपलब्ध

220 RSO0858126
नाव : सुभाष श्रीकृष्ण वाढोकार
वडिलांचे नाव: श्रीकृष्ण वाढोकार
घर क्रमांक : 348
वय : 60 लिंग : पुरुष
छायाचित्र उपलब्ध

221 RSO9074378
नाव : नितिन सुभाष वाढोकार
वडिलांचे नाव: सुभाष वाढोकार
घर क्रमांक : 348
वय : 35 लिंग : पुरुष
छायाचित्र उपलब्ध

222 RSO7526791
नाव : सचिन सुभाष वाढोरकर
वडिलांचे नाव: सुभाष वाढोरकर
घर क्रमांक : 348
वय : 38 लिंग : पुरुष
छायाचित्र उपलब्ध

223 RSO9515768
नाव : योगेश बाळकृष्ण हिरळकर
वडिलांचे नाव: बाळकृष्ण हिरळकर
घर क्रमांक : 349
वय : 26 लिंग : पुरुष
छायाचित्र उपलब्ध

224 RSO9752601
नाव : सुनिल आनंदा मसने
वडिलांचे नाव: आनंदा मसने
घर क्रमांक : 349
वय : 55 लिंग : पुरुष
छायाचित्र उपलब्ध

225 RSO0858134
नाव : पुष्पलताज सुनिल मसने
पतीचे नाव: सुनिल मसने
घर क्रमांक : 349
वय : 50 लिंग : महिला
छायाचित्र उपलब्ध

226 RSO7191687
नाव : ऋषिकेश सुनील मसने
वडिलांचे नाव: सुनील मसने
घर क्रमांक : 349
वय : 31 लिंग : पुरुष
छायाचित्र उपलब्ध

227 RSO7511231
नाव : आश्विनी सुनिल मसने
वडिलांचे नाव: सुनिल मसने
घर क्रमांक : ३४९
वय : 28 लिंग : महिला
छायाचित्र उपलब्ध

228 RSO9752619
नाव : साहेबराव वामन मसने
वडिलांचे नाव: वामन मसने
घर क्रमांक : 350
वय : 57 लिंग : पुरुष
छायाचित्र उपलब्ध

229 KCC1953173
नाव : हेमलताज साहेबराव मसने
पतीचे नाव: साहेबराव मसने
घर क्रमांक : 350
वय : 48 लिंग : महिला
छायाचित्र उपलब्ध

230 KCC1940030
नाव : उज्वलाज गोविंदा मसने
पतीचे नाव: गोविंदा मसने
घर क्रमांक : 350
वय : 44 लिंग : महिला
छायाचित्र उपलब्ध

231 RSO7191695
नाव : मंगला प्रशांत वाधोकर
पतीचे नाव: प्रशांत वाधोकर
घर क्रमांक : 350
वय : 33 लिंग : महिला
छायाचित्र उपलब्ध

232 RSO6290183
नाव : महादेव दौलत वाढोकार
वडिलांचे नाव: दौलत वाढोकार
घर क्रमांक : 351
वय : 65 लिंग : पुरुष
छायाचित्र उपलब्ध

233 RSO9752627
नाव : कमलज. महादेव वाढोकार
पतीचे नाव: महादेव वाढोकार
घर क्रमांक : 351
वय : 58 लिंग : महिला
छायाचित्र उपलब्ध

234 RSO6290191
नाव : मंगेश महादेव वाढोकार
वडिलांचे नाव: महादेव वाढोकार
घर क्रमांक : 351
वय : 35 लिंग : पुरुष
छायाचित्र उपलब्ध

235 RSO7191703
नाव : प्रशांत महादेव वाडोकर
वडिलांचे नाव: महादेव वाडोकर
घर क्रमांक : 351
वय : 37 लिंग : पुरुष
छायाचित्र उपलब्ध

236 RSO9752635
नाव : रुख्मीनाज. शंकर काळे
पतीचे नाव: शंकर काळे
घर क्रमांक : 353
वय : 82 लिंग : महिला
छायाचित्र उपलब्ध

237 RSO0858188
नाव : कैलाश शंकर काळे
वडिलांचे नाव: शंकर काळे
घर क्रमांक : 353
वय : 55 लिंग : पुरुष
छायाचित्र उपलब्ध

238 RSO0858209
नाव : विलास. शंकर काळे
वडिलांचे नाव: शंकर काळे
घर क्रमांक : 353
वय : 52 लिंग : पुरुष
छायाचित्र उपलब्ध

239 RSO0858198
नाव : संगिताज. कैलाश काळे
पतीचे नाव: कैलाश काळे
घर क्रमांक : 353
वय : 50 लिंग : महिला
छायाचित्र उपलब्ध

240 RSO0858217
नाव : सुरेखाज विलास. काळे
पतीचे नाव: विलास. काळे
घर क्रमांक : 353
वय : 48 लिंग : महिला
छायाचित्र उपलब्ध

241 RSO0858225
नाव : प्रल्हाद मोतीराम. वाढोकार
वडिलांचे नाव: मोतीराम. वाढोकार
घर क्रमांक : 354
वय : 60 लिंग : पुरुष
छायाचित्र उपलब्ध

242 RSO0858233
नाव : वनीताज. प्रल्हाद वाढोकार
पतीचे नाव: प्रल्हाद वाढोकार
घर क्रमांक : 354
वय : 55 लिंग : महिला
छायाचित्र उपलब्ध

243 KCC1023639
नाव : प्रविण प्रल्हाद वाढोकार
वडिलांचे नाव: प्रल्हाद वाढोकार
घर क्रमांक : 354
वय : 39 लिंग : पुरुष
छायाचित्र उपलब्ध

244 RSO9074386
नाव : गणेश प्रल्हाद वाढोकार
वडिलांचे नाव: प्रल्हाद वाढोकार
घर क्रमांक : 354
वय : 36 लिंग : पुरुष
छायाचित्र उपलब्ध

245 RSO9752643
नाव : सोनुबाईज. गोटीराम. धनोकार
पतीचे नाव: गोटीराम. धनोकार
घर क्रमांक : 355
वय : 62 लिंग : महिला
छायाचित्र उपलब्ध

246 KCC1937721
नाव : योगेश गोटीराम धनोकार
वडिलांचे नाव: गोटीराम धनोकार
घर क्रमांक : 355
वय : 44 लिंग : पुरुष
छायाचित्र उपलब्ध

247 RSO6290209
नाव : जयश्री योगेश धनोकार
पतीचे नाव: योगेश धनोकार
घर क्रमांक : 355
वय : 35 लिंग : महिला
छायाचित्र उपलब्ध

248 KCC1938448
नाव : उमा विजय नावकार
पतीचे नाव: विजय नावकार
घर क्रमांक : 356
वय : 47 लिंग : महिला
छायाचित्र उपलब्ध

249 RSO1428143
नाव : श्रेयस विजय नावकार
वडिलांचे नाव: काशीराम नावकार
घर क्रमांक : 356
वय : 25 लिंग : पुरुष
छायाचित्र उपलब्ध

250 KCC1938422
नाव : दुर्गाबाई संजय नावकार
पतीचे नाव: संजय नावकार
घर क्रमांक : 356
वय : 49 लिंग : महिला
छायाचित्र उपलब्ध

251 RSO9674979
नाव : देवकाबाई नावकार
पतीचे नाव: काशीराम नावकार
घर क्रमांक : 356
वय : 82 लिंग : महिला
छायाचित्र उपलब्ध

252 KCC1940691
नाव : संजय काशिराम. नावकर
वडिलांचे नाव: काशिराम. नावकर
घर क्रमांक : 356
वय : 54 लिंग : पुरुष
छायाचित्र उपलब्ध

253 RSO0858277
नाव : विजय काशिराम. नावकर
वडिलांचे नाव: काशिराम. नावकर
घर क्रमांक : 356
वय : 50 लिंग : पुरुष
छायाचित्र उपलब्ध

254 RSO0858287
नाव : विष्णु अजाबराव मुकुंद
वडिलांचे नाव: अजाबराव मुकुंद
घर क्रमांक : 357
वय : 57 लिंग : पुरुष
छायाचित्र उपलब्ध

255 RSO0858297
नाव : सुर्यलताज विष्णू मुकुंद
पतीचे नाव: विष्णू मुकुंद
घर क्रमांक : 357
वय : 55 लिंग : महिला
छायाचित्र उपलब्ध

256 RSO7191729
नाव : मयुर विष्णु मुकुंद
वडिलांचे नाव: विष्णु मुकुंद
घर क्रमांक : 357
वय : 31 लिंग : पुरुष
छायाचित्र उपलब्ध

257 KCC1937218
नाव : किशोर कमलाकर हाडोळे
वडिलांचे नाव: कमलाकर हाडोळे
घर क्रमांक : 358
वय : 42 लिंग : पुरुष
छायाचित्र उपलब्ध

258 RSO7462286
नाव : मनीषा किशोर हाडोळे
पतीचे नाव: किशोर हाडोळे
घर क्रमांक : ३५८
वय : 33 लिंग : महिला
छायाचित्र उपलब्ध

259 RSO9752668
नाव : शांताबाई रावजी काळे
पतीचे नाव: रावजी काळे
घर क्रमांक : 358
वय : 65 लिंग : महिला
छायाचित्र उपलब्ध

260 KCC1954122
नाव : भीमराव रावजी काळे
वडिलांचे नाव: रावजी काळे
घर क्रमांक : 358
वय : 63 लिंग : पुरुष
छायाचित्र उपलब्ध

261 RSO9752676
नाव : उषाज भीमराव काळे
पतीचे नाव: भीमराव काळे
घर क्रमांक : 358
वय : 55 लिंग : महिला
छायाचित्र उपलब्ध

262 KCC1020338
नाव : संतोष भिमराव काळे
वडिलांचे नाव: भिमराव काळे
घर क्रमांक : 358
वय : 42 लिंग : पुरुष
छायाचित्र उपलब्ध

263 RSO9074394
नाव : अनिल भिमराव काळे
वडिलांचे नाव: भिमराव काळे
घर क्रमांक : 358
वय : 37 लिंग : पुरुष
छायाचित्र उपलब्ध

264 RSO9609090
नाव : चैताली काळे
पतीचे नाव: अनिल काळे
घर क्रमांक : 358
वय : 29 लिंग : महिला
छायाचित्र उपलब्ध

265 KCC1937408
नाव : सचिन शामराव मसने
वडिलांचे नाव: शामराव मसने
घर क्रमांक : 358
वय : 43 लिंग : पुरुष
छायाचित्र उपलब्ध

266 RSO0858316
नाव : सुशिलाज रामचंद्र धनोकार
पतीचे नाव: रामचंद्र धनोकार
घर क्रमांक : 359
वय : 63 लिंग : महिला
छायाचित्र उपलब्ध

267 KCC1937929
नाव : संदीप रामचंद धनोकार
वडिलांचे नाव: रामचंद धनोकार
घर क्रमांक : 359
वय : 45 लिंग : पुरुष
छायाचित्र उपलब्ध

268 RSO6290217
नाव : दिनेश रामचंद्र धनोकार
वडिलांचे नाव: रामचंद्र धनोकार
घर क्रमांक : 359
वय : 42 लिंग : पुरुष
छायाचित्र उपलब्ध

269 RSO6290225
नाव : कविता संदिप धनोकार
पतीचे नाव: संदिप धनोकार
घर क्रमांक : 359
वय : 38 लिंग : महिला
छायाचित्र उपलब्ध

270 RSO0858324
नाव : पावर्ताबाईज. राघोजी नावकर
पतीचे नाव: राघोजी नावकर
घर क्रमांक : 360
वय : 93 लिंग : महिला
छायाचित्र उपलब्ध

271 RSO0858332
नाव : पुरुषोत्तम. राघोजी नावकर
वडिलांचे नाव: राघोजी नावकर
घर क्रमांक : 360
वय : 57 लिंग : पुरुष
छायाचित्र उपलब्ध

272 RSO0858340
नाव : सिंधुज पुरूषोत्तम. नावकर
पतीचे नाव: पुरूषोत्तम. नावकर
घर क्रमांक : 360
वय : 53 लिंग : महिला
छायाचित्र उपलब्ध

273 RSO1428234
नाव : वैष्णवी नावकार
पतीचे नाव: राहुल नावकार
घर क्रमांक : 360
वय : 26 लिंग : महिला
छायाचित्र उपलब्ध

274 KCC1024041
नाव : श्रीराम. भीकुजी मसने
वडिलांचे नाव: भीकुजी मसने
घर क्रमांक : 361
वय : 57 लिंग : पुरुष
छायाचित्र उपलब्ध

275 RSO9752684
नाव : निलीमाज. श्रीराम. मसने
पतीचे नाव: श्रीराम. मसने
घर क्रमांक : 361
वय : 50 लिंग : महिला
छायाचित्र उपलब्ध

276 RSO0858366
नाव : चंद्रप्रभा रामचंद्र घाटोळ
पतीचे नाव: रामचंद्र घाटोळ
घर क्रमांक : 362
वय : 55 लिंग : महिला
छायाचित्र उपलब्ध

277 RSO7191786
नाव : रूपाली निवृत्ति नावकार
पतीचे नाव: निळकंठ नावकार
घर क्रमांक : 363
वय : 34 लिंग : महिला
छायाचित्र उपलब्ध

278 KCC1022144
नाव : गणेश नारायण नावकार
वडिलांचे नाव: नारायण नावकार
घर क्रमांक : 363
वय : 46 लिंग : पुरुष
छायाचित्र उपलब्ध

279 KCC1937606
नाव : मंगेश नारायण नावकार
वडिलांचे नाव: नारायण नावकार
घर क्रमांक : 363
वय : 45 लिंग : पुरुष
छायाचित्र उपलब्ध

280 RSO6905020
नाव : निर्मिला गणेश नावकार
वडिलांचे नाव: गणेश नावकार
घर क्रमांक : 363
वय : 40 लिंग : महिला
छायाचित्र उपलब्ध

281 KCC1021914
नाव : नारायण शंकर नावकर
वडिलांचे नाव: शंकर नावकर
घर क्रमांक : 363
वय : 75 लिंग : पुरुष
छायाचित्र उपलब्ध

282 RSO0858376
नाव : सुलोचनाज नारायण नावकर
पतीचे नाव: नारायण नावकर
घर क्रमांक : 363
वय : 68 लिंग : महिला
छायाचित्र उपलब्ध

283 RSO8941312
नाव : निवृत्ती सुधाकर नावकर
वडिलांचे नाव: सुधाकर नावकर
घर क्रमांक : 363
वय : 38 लिंग : पुरुष
छायाचित्र उपलब्ध

284 RSO7191752
नाव : प्रियंका मंगेश नावकार
पतीचे नाव: मंगेश नावकार
घर क्रमांक : 363
वय : 35 लिंग : महिला
छायाचित्र उपलब्ध

285 KCC1953678
नाव : दिनेश राजाराम नावकार
वडिलांचे नाव: राजाराम नावकार
घर क्रमांक : 364
वय : 44 लिंग : पुरुष
छायाचित्र उपलब्ध

286 RSO6290233
नाव : वनिता दिनेश नावकार
पतीचे नाव: दिनेश नावकार
घर क्रमांक : 364
वय : 36 लिंग : महिला
छायाचित्र उपलब्ध

287 RSO7666282
नाव : ऋषिकेश पांडुरंग नावकार
वडिलांचे नाव: पांडुरंग नावकार
घर क्रमांक : 364
वय : 28 लिंग : पुरुष
छायाचित्र उपलब्ध

288 RSO0858386
नाव : इंदुबाईज. राजाराम. नावकर
पतीचे नाव: राजाराम. नावकर
घर क्रमांक : 364
वय : 75 लिंग : महिला
छायाचित्र उपलब्ध

289 RSO0858396
नाव : पांडुरंग राजाराम. नावकर
वडिलांचे नाव: राजाराम. नावकर
घर क्रमांक : 364
वय : 52 लिंग : पुरुष
छायाचित्र उपलब्ध

290 RSO0858407
नाव : संगिताज. पांडुरंग नावकर
पतीचे नाव: पांडुरंग नावकर
घर क्रमांक : 364
वय : 49 लिंग : महिला
छायाचित्र उपलब्ध

291 RSO1428135
नाव : शुभांगी निलेश पल्हाडे
पतीचे नाव: निलेश आनंदा पल्हाडे
घर क्रमांक : 365
वय : 38 लिंग : महिला
छायाचित्र उपलब्ध

292 RSO0858415
नाव : आनंदा मोतीराम. पल्हाडे
वडिलांचे नाव: मोतीराम. पल्हाडे
घर क्रमांक : 365
वय : 70 लिंग : पुरुष
छायाचित्र उपलब्ध

293 RSO0858423
नाव : प्रमिलाज. आनंदा पल्हाडे
पतीचे नाव: आनंदा पल्हाडे
घर क्रमांक : 365
वय : 64 लिंग : महिला
छायाचित्र उपलब्ध

294 KCC1020106
नाव : मंगेश आनंदा पल्हाडे
वडिलांचे नाव: आनंदा पल्हाडे
घर क्रमांक : 365
वय : 43 लिंग : पुरुष
छायाचित्र उपलब्ध

295 KCC1021112
नाव : निलेश आनंदा पल्हाडे
वडिलांचे नाव: आनंदा पल्हाडे
घर क्रमांक : 365
वय : 41 लिंग : पुरुष
छायाचित्र उपलब्ध

296 RSO7191760
नाव : ज्योती मंगेश पल्हाडे
पतीचे नाव: मंगेश पल्हाडे
घर क्रमांक : 365
वय : 34 लिंग : महिला
छायाचित्र उपलब्ध

297 RSO0858431
नाव : घनशाम. प्रल्हाद पल्हाडे
वडिलांचे नाव: प्रल्हाद पल्हाडे
घर क्रमांक : 366
वय : 65 लिंग : पुरुष
छायाचित्र उपलब्ध

298 RSO0858449
नाव : गोदावरीज घनशाम. पल्हाडे
पतीचे नाव: घनशाम. पल्हाडे
घर क्रमांक : 366
वय : 57 लिंग : महिला
छायाचित्र उपलब्ध

299 RSO6290241
नाव : राम शाम पल्हाडे
वडिलांचे नाव: शाम पल्हाडे
घर क्रमांक : 366
वय : 35 लिंग : पुरुष
छायाचित्र उपलब्ध

300 RSO9752692
नाव : विनोद प्रल्हाद पल्हाडे
वडिलांचे नाव: प्रल्हाद पल्हाडे
घर क्रमांक : 366-अ
वय : 60 लिंग : पुरुष
छायाचित्र उपलब्ध

301 RSO9752700
नाव : ललीताज. विनोद पल्हाडे
पतीचे नाव: विनोद पल्हाडे
घर क्रमांक : 366-अ
वय : 53 लिंग : महिला
छायाचित्र उपलब्ध

302 RSO9074410
नाव : संदिप विनोद पल्हाडे
वडिलांचे नाव: विनोद पल्हाडे
घर क्रमांक : 366-अ
वय : 35 लिंग : पुरुष
छायाचित्र उपलब्ध

303 RSO9752718
नाव : मिराज. पांडुरंग पल्हाडे
पतीचे नाव: पांडुरंग पल्हाडे
घर क्रमांक : 367
वय : 56 लिंग : महिला
छायाचित्र उपलब्ध

304 RSO0858495
नाव : अभिमन्यु राजाराम. पल्हाडे
वडिलांचे नाव: राजाराम. पल्हाडे
घर क्रमांक : 368
वय : 55 लिंग : पुरुष
छायाचित्र उपलब्ध

305 RSO9074428
नाव : सुनिताज. अभिमन्यु पल्हाडे
पतीचे नाव: अभिमन्यु पल्हाडे
घर क्रमांक : 368
वय : 52 लिंग : महिला
छायाचित्र उपलब्ध

306 KCC1938919
नाव : श्रीकृष्ण दशरथ पल्हाडे
वडिलांचे नाव: दशरथ पल्हाडे
घर क्रमांक : 369
वय : 52 लिंग : पुरुष
छायाचित्र उपलब्ध

307 KCC1938885
नाव : उषाताई श्रीकृष्णा पल्हाडे
पतीचे नाव: श्रीकृष्णा पल्हाडे
घर क्रमांक : 369
वय : 50 लिंग : महिला
छायाचित्र उपलब्ध

308 RSO9433962
नाव : राहुल श्रीकृष्ण पल्हाडे
वडिलांचे नाव: श्रीकृष्ण पल्हाडे
घर क्रमांक : 369
वय : 29 लिंग : पुरुष
छायाचित्र उपलब्ध

309 RSO1511617
नाव : गजानन पल्हाडे
वडिलांचे नाव: श्रीकृष्ण पल्हाडे
घर क्रमांक : 369
वय : 25 लिंग : पुरुष
छायाचित्र उपलब्ध

310 RSO7031982
नाव : शंकर रामदास चिंचोलकार
वडिलांचे नाव: रामदास चिंचोलकार
घर क्रमांक : 370
वय : 51 लिंग : पुरुष
छायाचित्र उपलब्ध

311 KCC1938513
नाव : आशा शंकर चिंचोलकार
पतीचे नाव: संजय चिंचोलकार
घर क्रमांक : 370
वय : 46 लिंग : महिला
छायाचित्र उपलब्ध

312 RSO9752726
नाव : उषाज. वसंता चिंचोळकर
पतीचे नाव: वसंता चिंचोळकर
घर क्रमांक : 371
वय : 56 लिंग : महिला
छायाचित्र उपलब्ध

313 RSO1428465
नाव : किरण नावकार
पतीचे नाव: महेश
घर क्रमांक : 372
वय : 27 लिंग : महिला
छायाचित्र उपलब्ध

314 RSO9752734
नाव : सुधाकर राजाराम. नावकर
वडिलांचे नाव: राजाराम. नावकर
घर क्रमांक : 372
वय : 62 लिंग : पुरुष
छायाचित्र उपलब्ध

315 RSO7191778
नाव : महेश सुधाकर नावकर
वडिलांचे नाव: सुधाकर नावकार
घर क्रमांक : 372
वय : 31 लिंग : पुरुष
छायाचित्र उपलब्ध

316 RSO7666399
नाव : भाग्यश्री गजानन नावकार
पतीचे नाव: गजानन नावकार
घर क्रमांक : 373
वय : 29 लिंग : महिला
छायाचित्र उपलब्ध

317 KCC1020296
नाव : अनिल भिकाजी नावकार
वडिलांचे नाव: भिकाजी नावकार
घर क्रमांक : 373
वय : 47 लिंग : पुरुष
छायाचित्र उपलब्ध

318 RSO9074436
नाव : विमल अनिल नावकार
पतीचे नाव: अनिल नावकार
घर क्रमांक : 373
वय : 46 लिंग : महिला
छायाचित्र उपलब्ध

319 RSO9074444
नाव : गजानन भिकाजी नावकार
आईचे नाव: भिकाजी नावकार
घर क्रमांक : 373
वय : 39 लिंग : पुरुष
छायाचित्र उपलब्ध

320 RSO0858548
नाव : भीकाजी सदाशिव नावकर
वडिलांचे नाव: सदाशिव नावकर
घर क्रमांक : 373
वय : 72 लिंग : पुरुष
छायाचित्र उपलब्ध

321 KCC1958164
नाव : निमर्लसिंग सिताराम. पवार
वडिलांचे नाव: सिताराम. पवार
घर क्रमांक : 374
वय : 73 लिंग : पुरुष
छायाचित्र उपलब्ध

322 RSO9752759
नाव : गिताबाईज. निमर्लसिंग पवार
पतीचे नाव: निमर्लसिंग पवार
घर क्रमांक : 374
वय : 65 लिंग : महिला
छायाचित्र उपलब्ध

323 KCC1938315
नाव : तेजेंद्र निर्मलसिंग पवार
वडिलांचे नाव: निर्मलसिंग पवार
घर क्रमांक : 374
वय : 46 लिंग : पुरुष
छायाचित्र उपलब्ध

324 RSO7031990
नाव : निता निर्मलसिंग पवार
वडिलांचे नाव: निर्मलसिंग पवार
घर क्रमांक : 374
वय : 45 लिंग : महिला
छायाचित्र उपलब्ध

325 KCC1938323
नाव : योगेन्द्रसिंग निर्मलसिंग पवार
वडिलांचे नाव: निर्मलसिंग पवार
घर क्रमांक : 374
वय : 43 लिंग : पुरुष
छायाचित्र उपलब्ध

326 KCC1937234
नाव : दिनेश किसनराव कळसकार
वडिलांचे नाव: किसनराव कळसकार
घर क्रमांक : 374-अ
वय : 56 लिंग : पुरुष
छायाचित्र उपलब्ध

327 KCC1021633
नाव : भाष्कर पुंजाजी कान्हेरकर
वडिलांचे नाव: पुंजाजी कान्हेरकर
घर क्रमांक : 375
वय : 58 लिंग : पुरुष
छायाचित्र उपलब्ध

328 RSO7526809
नाव : श्रीकृष्ण भास्कर कान्हेरकर
वडिलांचे नाव: भास्कर कान्हेरकर
घर क्रमांक : 375
वय : 42 लिंग : पुरुष
छायाचित्र उपलब्ध

329 KCC1022151
नाव : संतोष भास्कर कान्हेरकर
वडिलांचे नाव: भास्कर कान्हेरकर
घर क्रमांक : 375
वय : 42 लिंग : पुरुष
छायाचित्र उपलब्ध

330 RSO9754219
नाव : पांडुरंग महादेव कान्हेरकर
वडिलांचे नाव: महादेव कान्हेरकर
घर क्रमांक : 376
वय : 62 लिंग : पुरुष
छायाचित्र उपलब्ध

331 RSO9754227
नाव : सुनंदाज. पांडुरंग कान्हेरकर
पतीचे नाव: पांडुरंग कान्हेरकर
घर क्रमांक : 376
वय : 55 लिंग : महिला
छायाचित्र उपलब्ध

332 RSO6290258
नाव : ज्ञानेश्वर पांडुरंग कान्हेरकर
वडिलांचे नाव: पांडुरंग कान्हेरकर
घर क्रमांक : 376
वय : 35 लिंग : पुरुष
छायाचित्र उपलब्ध

333 RSO9434069
नाव : श्रद्धा ज्ञानेश्वर कान्हेरकर
पतीचे नाव: ज्ञानेश्वर कान्हेरकर
घर क्रमांक : 376
वय : 29 लिंग : महिला
छायाचित्र उपलब्ध

334 RSO9754201
नाव : देवलाल महादेव कान्हेरकर
वडिलांचे नाव: महादेव कान्हेरकर
घर क्रमांक : 376-अ
वय : 65 लिंग : पुरुष
छायाचित्र उपलब्ध

335 RSO9754235
नाव : महानंदा देवलाल कान्हेरकर
पतीचे नाव: देवलारु कान्हेरकर
घर क्रमांक : 376अ
वय : 58 लिंग : महिला
छायाचित्र उपलब्ध

336 RSO6905079
नाव : संतोष देवलाल कान्हेरकर
वडिलांचे नाव: देवलाल कान्हेरकर
घर क्रमांक : 376अ
वय : 36 लिंग : पुरुष
छायाचित्र उपलब्ध

337 KCC1938380
नाव : संध्या श्रीराम. हिंगणे
पतीचे नाव: श्रीराम. हिंगणे
घर क्रमांक : 377
वय : 54 लिंग : महिला
छायाचित्र उपलब्ध

338 RSO0858621
नाव : हरीभाऊ यशवंत कान्हेरकर
वडिलांचे नाव: यशवंत कान्हेरकर
घर क्रमांक : 377
वय : 66 लिंग : पुरुष
छायाचित्र उपलब्ध

339 KCC1939180
नाव : रुख्मीनाज. हरीभाऊ कान्हेरकर
पतीचे नाव: हरीभाऊ कान्हेरकर
घर क्रमांक : 377
वय : 62 लिंग : महिला
छायाचित्र उपलब्ध

340 KCC1939172
नाव : सुनंदाज प्रभाकर ताले
पतीचे नाव: प्रभाकर ताले
घर क्रमांक : 377
वय : 59 लिंग : महिला
छायाचित्र उपलब्ध

341 KCC1020692
नाव : रामकृष्ण यशवंत कान्हेरकर
वडिलांचे नाव: यशवंत कान्हेरकर
घर क्रमांक : 377-अ
वय : 73 लिंग : पुरुष
छायाचित्र उपलब्ध

342 RSO7526817
नाव : कमलाबाईज रामकृष्ण कान्हेरकर
पतीचे नाव: रामकृष्ण कान्हेरकर
घर क्रमांक : 377-अ
वय : 67 लिंग : महिला
छायाचित्र उपलब्ध

343 KCC1940998
नाव : इंदू रामकृष्ण कान्हेरकर
पतीचे नाव: रामकृष्ण कान्हेरकर
घर क्रमांक : 377अ
वय : 62 लिंग : महिला
छायाचित्र उपलब्ध

344 KCC1937911
नाव : श्रीकृष्ण शांताराम. कान्हेरकर
वडिलांचे नाव: शांताराम. कान्हेरकर
घर क्रमांक : 378
वय : 49 लिंग : पुरुष
छायाचित्र उपलब्ध

345 KCC1954114
नाव : बळीराम शांताराम कान्हेरकर
वडिलांचे नाव: शांताराम कान्हेरकर
घर क्रमांक : 378
वय : 47 लिंग : पुरुष
छायाचित्र उपलब्ध

346 KCC1954205
नाव : वानमालाज श्रीकृष्ण कान्हेरकर
पतीचे नाव: श्रीकृष्ण कान्हेरकर
घर क्रमांक : 378
वय : 44 लिंग : महिला
छायाचित्र उपलब्ध

347 KCC1939198
नाव : शोभा बळीराम कान्हेरकर
पतीचे नाव: बळीराम कान्हेरकर
घर क्रमांक : 378
वय : 41 लिंग : महिला
छायाचित्र उपलब्ध

348 RSO0858639
नाव : गजानन रामदास. मसने
वडिलांचे नाव: रामदास. मसने
घर क्रमांक : 379
वय : 49 लिंग : पुरुष
छायाचित्र उपलब्ध

349 KCC1936996
नाव : सिंधुज गजानन मसने
पतीचे नाव: गजानन मसने
घर क्रमांक : 379
वय : 43 लिंग : महिला
छायाचित्र उपलब्ध

350 KCC1937101
नाव : दामोदर त्र्यंबक कान्हेरकर
वडिलांचे नाव: त्र्यंबक कान्हेरकर
घर क्रमांक : 380
वय : 64 लिंग : पुरुष
छायाचित्र उपलब्ध

351 KCC1937796
नाव : सिंधुज. दामोदर कान्हेरकर
पतीचे नाव: दामोदर कान्हेरकर
घर क्रमांक : 380
वय : 59 लिंग : महिला
छायाचित्र उपलब्ध

352 KCC1954502
नाव : परमेश्वर दामोदर कान्हेरकर
वडिलांचे नाव: दामोदर कान्हेरकर
घर क्रमांक : 380
वय : 42 लिंग : पुरुष
छायाचित्र उपलब्ध

353 KCC1937150
नाव : पंढरी दामोदर कान्हेरकर
वडिलांचे नाव: दामोदर कान्हेरकर
घर क्रमांक : 380
वय : 39 लिंग : पुरुष
छायाचित्र उपलब्ध

354 RSO6905053
नाव : निलेश दामोधर कान्हेरकर
वडिलांचे नाव: दामोधर कान्हेरकर
घर क्रमांक : 380
वय : 35 लिंग : पुरुष
छायाचित्र उपलब्ध

355 RSO7666233
नाव : माधुरी निलेश कान्हेरकर
पतीचे नाव: निलेश कान्हेरकर
घर क्रमांक : 380
वय : 30 लिंग : महिला
छायाचित्र उपलब्ध

356 RSO0858647
नाव : तेजराव त्र्यंबक कान्हेरकर
वडिलांचे नाव: त्र्यंबक कान्हेरकर
घर क्रमांक : 381
वय : 55 लिंग : पुरुष
छायाचित्र उपलब्ध

357 RSO9754243
नाव : उषा तेजराव कान्हेरकर
पतीचे नाव: तेजराव कान्हेरकर
घर क्रमांक : 381
वय : 51 लिंग : महिला
छायाचित्र उपलब्ध

358 RSO0858663
नाव : मुरलीधर नामदेव कान्हेरकर
वडिलांचे नाव: नामदेव कान्हेरकर
घर क्रमांक : 382
वय : 67 लिंग : पुरुष
छायाचित्र उपलब्ध

359 RSO0858673
नाव : चंद्रप्रभाज. मुरलीधर कान्हेरकर
पतीचे नाव: मुरलीधर कान्हेरकर
घर क्रमांक : 382
वय : 62 लिंग : महिला
छायाचित्र उपलब्ध

360 KCC1938760
नाव : उमेश मुरलीधर कान्हेरकर
वडिलांचे नाव: मुरलीधर कान्हेरकर
घर क्रमांक : 382
वय : 43 लिंग : पुरुष
छायाचित्र उपलब्ध

361 RSO7032006
नाव : ज्योतीबाई गणेश कान्हेरकर
पतीचे नाव: गणेश कान्हेरकर
घर क्रमांक : 382
वय : 40 लिंग : महिला
छायाचित्र उपलब्ध

362 KCC1020890
नाव : रमेश मुरलीधर कान्हेरकर
वडिलांचे नाव: मुरलीधर कान्हेरकर
घर क्रमांक : 382
वय : 38 लिंग : पुरुष
छायाचित्र उपलब्ध

363 RSO9516360
नाव : वर्षा उमेश कान्हेरकर
पतीचे नाव: उमेश कान्हेरकर
घर क्रमांक : 382
वय : 40 लिंग : महिला
छायाचित्र उपलब्ध

364 RSO7462302
नाव : दीपक महादेव कान्हरकर
वडिलांचे नाव: सहदेव कान्हेरकर
घर क्रमांक : ३८३
वय : 31 लिंग : पुरुष
छायाचित्र उपलब्ध

365 RSO6290266
नाव : महादेव सहदेव कान्हेरकर
वडिलांचे नाव: सहदेव कान्हेरकर
घर क्रमांक : 383
वय : 66 लिंग : पुरुष
छायाचित्र उपलब्ध

366 RSO6290274
नाव : देवकाज. महादेव कान्हेरकर
पतीचे नाव: महादेव कान्हेरकर
घर क्रमांक : 383
वय : 61 लिंग : महिला
छायाचित्र उपलब्ध

367 KCC1938836
नाव : मारोती वासुदेव कानेहरकर
वडिलांचे नाव: वासुदेव कानेहरकर
घर क्रमांक : 384
वय : 43 लिंग : पुरुष
छायाचित्र उपलब्ध

368 RSO0858704
नाव : सुशिलाबाईज. वासुदेव कान्हेरकर
पतीचे नाव: वासुदेव कान्हेरकर
घर क्रमांक : 384
वय : 64 लिंग : महिला
छायाचित्र उपलब्ध

369 RSO6290308
नाव : श्रीकृष्ण वासुदेव कान्हेरकर
वडिलांचे नाव: वासुदेव कान्हेरकर
घर क्रमांक : 384
वय : 52 लिंग : पुरुष
छायाचित्र उपलब्ध

370 RSO6905046
नाव : सविता श्रीकृष्ण कान्हेरकर
पतीचे नाव: श्रीकृष्ण कान्हेरकर
घर क्रमांक : 384
वय : 47 लिंग : महिला
छायाचित्र उपलब्ध

371 RSO7666092
नाव : रेणुका मारोती कान्हेरकर
पतीचे नाव: मारोती कान्हेरकर
घर क्रमांक : 384
वय : 37 लिंग : महिला
छायाचित्र उपलब्ध

372 KCC1021005
नाव : संतोष जानराव कान्हेकर
वडिलांचे नाव: जानराव कान्हेकर
घर क्रमांक : 385
वय : 46 लिंग : पुरुष
छायाचित्र उपलब्ध

373 RSO9074451
नाव : सूमनबाईज. जानराव कान्हेरकर
पतीचे नाव: जानराव कान्हेरकर
घर क्रमांक : 385
वय : 75 लिंग : महिला
छायाचित्र उपलब्ध

374 KCC0246371
नाव : वसंता जानराव कान्हेरकर
वडिलांचे नाव: जानराव कान्हेरकर
घर क्रमांक : 385
वय : 51 लिंग : पुरुष
छायाचित्र उपलब्ध

375 KCC1938158
नाव : दुर्गाबाईज वसंत कान्हेरकर
पतीचे नाव: वसंत कान्हेरकर
घर क्रमांक : 385
वय : 44 लिंग : महिला
छायाचित्र उपलब्ध

376 KCC1939420
नाव : वंदनाज संतोष कान्हेरकर
पतीचे नाव: संतोष कान्हेरकर
घर क्रमांक : 385
वय : 43 लिंग : महिला
छायाचित्र उपलब्ध

377 KCC1953769
नाव : अशोक जानराव कान्हेरकर
वडिलांचे नाव: जानराव कान्हेरकर
घर क्रमांक : 385
वय : 42 लिंग : पुरुष
छायाचित्र उपलब्ध

378 RSO7666019
नाव : गणेश वसंता कान्हेरकर
वडिलांचे नाव: वसंता कान्हेरकर
घर क्रमांक : 385
वय : 28 लिंग : पुरुष
छायाचित्र उपलब्ध

379 RSO0858738
नाव : मनोहर किसन कान्हेरकर
वडिलांचे नाव: किसन कान्हेरकर
घर क्रमांक : 386
वय : 64 लिंग : पुरुष
छायाचित्र उपलब्ध

380 RSO0858720
नाव : रुख्माबाई कान्हेरकर
पतीचे नाव: मनोहर कान्हेरकर
घर क्रमांक : 386
वय : 55 लिंग : महिला
छायाचित्र उपलब्ध

381 RSO6905061
नाव : निलेश मनोहर कान्हेरकर
वडिलांचे नाव: मनोहर कान्हेरकर
घर क्रमांक : 386
वय : 39 लिंग : पुरुष
छायाचित्र उपलब्ध

382 RSO6290316
नाव : अमोल मनोहर कान्हेरकर
वडिलांचे नाव: मनोहर कान्हेरकर
घर क्रमांक : 386
वय : 36 लिंग : पुरुष
छायाचित्र उपलब्ध

383 RSO9433897
नाव : संगीता अमोल कान्हेरकर
पतीचे नाव: अमोल कान्हेरकर
घर क्रमांक : 386
वय : 31 लिंग : महिला
छायाचित्र उपलब्ध

384 RSO0858752
नाव : गजानन बळीराम. कान्हेरकर
वडिलांचे नाव: बळीराम. कान्हेरकर
घर क्रमांक : 387
वय : 61 लिंग : पुरुष
छायाचित्र उपलब्ध

385 RSO0858762
नाव : सुनिताज. गजानन कान्हेरकर
पतीचे नाव: गजानन कान्हेरकर
घर क्रमांक : 387
वय : 57 लिंग : महिला
छायाचित्र उपलब्ध

386 RSO7511272
नाव : अनंता गजानन कान्हेरकर
वडिलांचे नाव: गजानन कान्हेरकर
घर क्रमांक : ३८७
वय : 35 लिंग : पुरुष
छायाचित्र उपलब्ध

387 RSO7511264
नाव : सुरेंद्र गजानन कान्हेरकर
वडिलांचे नाव: गजानन कान्हेरकर
घर क्रमांक : ३८७
वय : 33 लिंग : पुरुष
छायाचित्र उपलब्ध

388 RSO7666365
नाव : वर्षा अनंत कान्हेरकर
पतीचे नाव: अनंत कान्हेरकर
घर क्रमांक : 387
वय : 31 लिंग : महिला
छायाचित्र उपलब्ध

389 KCC1939412
नाव : विमलज. गुलाबराव कान्हेरकर
पतीचे नाव: गुलाबराव कान्हेरकर
घर क्रमांक : 388
वय : 89 लिंग : महिला
छायाचित्र उपलब्ध

390 RSO0858772
नाव : गोकुळाज. रामदास. कान्हेरकर
पतीचे नाव: रामदास. कान्हेरकर
घर क्रमांक : 389
वय : 50 लिंग : महिला
छायाचित्र उपलब्ध

391 RSO0858782
नाव : शांताबाईज. देवीदास. कान्हेरकर
पतीचे नाव: देवीदास. कान्हेरकर
घर क्रमांक : 390
वय : 72 लिंग : महिला
छायाचित्र उपलब्ध

392 KCC1954429
नाव : रामचंद्र देवीदास. कान्हेरकर
वडिलांचे नाव: देवीदास. कान्हेरकर
घर क्रमांक : 390
वय : 50 लिंग : पुरुष
छायाचित्र उपलब्ध

393 KCC1953843
नाव : जयाज रामचंद्र कान्हेरकर
पतीचे नाव: रामचंद्र कान्हेरकर
घर क्रमांक : 390
वय : 46 लिंग : महिला
छायाचित्र उपलब्ध

394 RSO0858792
नाव : श्रीकृष्ण रुपचंद कान्हेरकर
वडिलांचे नाव: रुपचंद कान्हेरकर
घर क्रमांक : 393
वय : 53 लिंग : पुरुष
छायाचित्र उपलब्ध

395 KCC1940816
नाव : पद्मावतीज. श्रीकृष्ण कान्हेरकर
पतीचे नाव: श्रीकृष्ण कान्हेरकर
घर क्रमांक : 393
वय : 50 लिंग : महिला
छायाचित्र उपलब्ध

396 RSO0858803
नाव : देवचंद विठ्ठल कान्हेरकर
वडिलांचे नाव: विठ्ठल कान्हेरकर
घर क्रमांक : 394
वय : 70 लिंग : पुरुष
छायाचित्र उपलब्ध

397 KCC1952951
नाव : संतोष देवचंद कान्हेरकर
वडिलांचे नाव: देवचंद कान्हेरकर
घर क्रमांक : 394
वय : 38 लिंग : पुरुष
छायाचित्र उपलब्ध

398 RSO7191802
नाव : दुर्गा संतोष कान्हेरकर
पतीचे नाव: संतोष कान्हेरकर
घर क्रमांक : 394
वय : 33 लिंग : महिला
छायाचित्र उपलब्ध

399 KCC1022789
नाव : भगवान रामदास कान्हेकर
वडिलांचे नाव: रामदास कान्हेकर
घर क्रमांक : 395
वय : 38 लिंग : पुरुष
छायाचित्र उपलब्ध

400 RSO9754268
नाव : रामदास. विठ्ठल कान्हेरकर
वडिलांचे नाव: विठ्ठल कान्हेरकर
घर क्रमांक : 395
वय : 63 लिंग : पुरुष
छायाचित्र उपलब्ध

401 RSO9754276
नाव : कुसुम.ज. रामदास. कान्हेरकर
पतीचे नाव: रामदास. कान्हेरकर
घर क्रमांक : 395
वय : 57 लिंग : महिला
छायाचित्र उपलब्ध

402 RSO7666423
नाव : जया भगवान कान्हेरकर
पतीचे नाव: भगवान कान्हेरकार
घर क्रमांक : 395
वय : 33 लिंग : महिला
छायाचित्र उपलब्ध

403 KCC1021674
नाव : विठ्ठल रामकृष्ण कान्हेरकर
वडिलांचे नाव: रामकृष्ण कान्हेरकर
घर क्रमांक : 395-अ
वय : 49 लिंग : पुरुष
छायाचित्र उपलब्ध

404 KCC1939776
नाव : पुष्पाज विठ्ठल कान्हेरकर
पतीचे नाव: विठ्ठल कान्हेरकर
घर क्रमांक : 395-अ
वय : 44 लिंग : महिला
छायाचित्र उपलब्ध

405 RSO0858851
नाव : रामचंद्र लालजी वाढोकार
वडिलांचे नाव: लालजी वाढोकार
घर क्रमांक : 398
वय : 87 लिंग : पुरुष
छायाचित्र उपलब्ध

406 RSO0858871
नाव : विजय रामचंद्र वाढोकार
वडिलांचे नाव: रामचंद्र वाढोकार
घर क्रमांक : 398
वय : 51 लिंग : पुरुष
छायाचित्र उपलब्ध

407 KCC1937622
नाव : मंगलाज विजय वाढोकार
पतीचे नाव: विजय वाढोकार
घर क्रमांक : 398
वय : 47 लिंग : महिला
छायाचित्र उपलब्ध

408 RSO7621550
नाव : रितेश विजय वाढोकार
वडिलांचे नाव: विजय वाढोकार
घर क्रमांक : 398
वय : 28 लिंग : पुरुष
छायाचित्र उपलब्ध

409 KCC1022987
नाव : केशरबाई उत्तमराव कान्हेरकर
पतीचे नाव: उत्तमराव कान्हेरकर
घर क्रमांक : 398-अ
वय : 67 लिंग : महिला
छायाचित्र उपलब्ध

410 RSO9434184
नाव : अरुणा भागवत कान्हेरकर
पतीचे नाव: भागवत कान्हेरकर
घर क्रमांक : 398 ए
वय : 40 लिंग : महिला
छायाचित्र उपलब्ध

411 KCC1020940
नाव : भागवत उत्तम कान्हेरकर
वडिलांचे नाव: उत्तम कान्हेरकर
घर क्रमांक : 398अ
वय : 39 लिंग : पुरुष
छायाचित्र उपलब्ध

412 KCC0246561
नाव : नलीनीज. प्रल्हाद मसने
पतीचे नाव: प्रल्हाद मसने
घर क्रमांक : 399
वय : 66 लिंग : महिला
छायाचित्र उपलब्ध

413 RSO7526833
नाव : गजानन प्रल्हाद मसने
वडिलांचे नाव: प्रल्हाद मसने
घर क्रमांक : 399
वय : 45 लिंग : पुरुष
छायाचित्र उपलब्ध

414 KCC1020569
नाव : संदीप प्रल्हाद मसने
वडिलांचे नाव: प्रल्हाद मसने
घर क्रमांक : 399
वय : 43 लिंग : पुरुष
छायाचित्र उपलब्ध

415 RSO6290142
नाव : मिना गजानन मसने
पतीचे नाव: गजानन मसने
घर क्रमांक : 399
वय : 42 लिंग : महिला
छायाचित्र उपलब्ध

416 RSO6290332
नाव : दिपाली संदिप मसने
पतीचे नाव: संदिप मसने
घर क्रमांक : 399
वय : 35 लिंग : महिला
छायाचित्र उपलब्ध

417 RSO0858928
नाव : विलास. पांडुरंग मसने
वडिलांचे नाव: पांडुरंग मसने
घर क्रमांक : 400
वय : 56 लिंग : पुरुष
छायाचित्र उपलब्ध

418 RSO0858936
नाव : शिलाज. विलास. मसने
पतीचे नाव: विलास. मसने
घर क्रमांक : 400
वय : 48 लिंग : महिला
छायाचित्र उपलब्ध

419 RSO9516428
नाव : पल्लवी विलास मसने
वडिलांचे नाव: विलास मसने
घर क्रमांक : 400
वय : 29 लिंग : महिला
छायाचित्र उपलब्ध

420 RSO9516402
नाव : वैभव विलास मसने
वडिलांचे नाव: विलास मसने
घर क्रमांक : 400
वय : 25 लिंग : पुरुष
छायाचित्र उपलब्ध

421 RSO9754284
नाव : सुलोचनाज. वसंत मसने
पतीचे नाव: वसंत मसने
घर क्रमांक : 401
वय : 74 लिंग : महिला
छायाचित्र उपलब्ध

422 KCC1940733
नाव : रवींद्रकुमार वसंतराव मसने
वडिलांचे नाव: वसंतराव राजाराम मसने
घर क्रमांक : 401
वय : 54 लिंग : पुरुष
छायाचित्र उपलब्ध

423 KCC1939669
नाव : रेखाज रविंद्र मसने
पतीचे नाव: रविंद्र मसने
घर क्रमांक : 401
वय : 47 लिंग : महिला
छायाचित्र उपलब्ध

424 RSO9074485
नाव : शेख शफ़ी शेख कासम
वडिलांचे नाव: कासम. शेख
घर क्रमांक : 403
वय : 60 लिंग : पुरुष
छायाचित्र उपलब्ध

425 KCC1938091
नाव : शेख सा सांडू शेख शफ़ी
वडिलांचे नाव: शेख.शफी शेख
घर क्रमांक : 403
वय : 43 लिंग : पुरुष
छायाचित्र उपलब्ध

426 RSO9516444
नाव : शेख नज़ीम शेख शफ़ी
वडिलांचे नाव: शेख शफ़ी
घर क्रमांक : 403
वय : 33 लिंग : पुरुष
छायाचित्र उपलब्ध

427 RSO7526841
नाव : हसीनाबीज. शफी शेख
पतीचे नाव: शफी शेख
घर क्रमांक : 403
वय : 55 लिंग : महिला
छायाचित्र उपलब्ध

428 RSO0858902
नाव : श्रीकृष्ण इरभान हाडोळे
वडिलांचे नाव: इरभान हाडोळे
घर क्रमांक : 404
वय : 56 लिंग : पुरुष
छायाचित्र उपलब्ध

429 RSO0858910
नाव : महानंदाज. श्रीकृष्ण हाडोळे
पतीचे नाव: श्रीकृष्ण हाडोळे
घर क्रमांक : 404
वय : 52 लिंग : महिला
छायाचित्र उपलब्ध

430 RSO9074501
नाव : कौशल्याबाईज. पांडुरंग मसने
पतीचे नाव: पांडुरंग मसने
घर क्रमांक : 405
वय : 72 लिंग : महिला
छायाचित्र उपलब्ध

431 RSO9074519
नाव : सुधाकर पांडुरंग मसने
वडिलांचे नाव: पांडुरंग मसने
घर क्रमांक : 405
वय : 56 लिंग : पुरुष
छायाचित्र उपलब्ध

432 RSO9754292
नाव : रुखमीनाज. सुधाकर मसने
पतीचे नाव: सुधाकर मसने
घर क्रमांक : 405
वय : 49 लिंग : महिला
छायाचित्र उपलब्ध

433 RSO9516501
नाव : ज्ञानेश्वर गोपाळ मसने
वडिलांचे नाव: गोपाळ मसने
घर क्रमांक : 405
वय : 25 लिंग : पुरुष
छायाचित्र उपलब्ध

434 KCC1936871
नाव : सुरेंद्र अर्जुन मसने
वडिलांचे नाव: अर्जुन मसने
घर क्रमांक : 407
वय : 42 लिंग : पुरुष
छायाचित्र उपलब्ध

435 KCC1937325
नाव : रजनी सुरेंद्र मसने
पतीचे नाव: सुरेंद्र मसने
घर क्रमांक : 407
वय : 40 लिंग : महिला
छायाचित्र उपलब्ध

436 RSO0858970
नाव : सुमनज. श्रीराम. मसने
पतीचे नाव: श्रीराम. मसने
घर क्रमांक : 408
वय : 72 लिंग : महिला
छायाचित्र उपलब्ध

437 RSO0858990
नाव : कमलज. रामेश्वर मसने
पतीचे नाव: रामेश्वर मसने
घर क्रमांक : 408
वय : 52 लिंग : महिला
छायाचित्र उपलब्ध

438 RSO0859019
नाव : विलास. दिनकर जोशी
वडिलांचे नाव: दिनकर जोशी
घर क्रमांक : 409
वय : 62 लिंग : पुरुष
छायाचित्र उपलब्ध

439 RSO0859027
नाव : शालीनीज. विलास. जोशी
पतीचे नाव: विलास. जोशी
घर क्रमांक : 409
वय : 55 लिंग : महिला
छायाचित्र उपलब्ध

440 KCC1020148
नाव : पद्माकर दिनकर जोशी
वडिलांचे नाव: दिनकर जोशी
घर क्रमांक : 409
वय : 55 लिंग : पुरुष
छायाचित्र उपलब्ध

441 RSO0859035
नाव : शशिकांत दिनकर जोशी
वडिलांचे नाव: दिनकर जोशी
घर क्रमांक : 409
वय : 52 लिंग : पुरुष
छायाचित्र उपलब्ध

442 RSO9516527
नाव : वैष्णवी आशिष धनोकार
पतीचे नाव: आशिष धनोकार
घर क्रमांक : 410
वय : 26 लिंग : महिला
छायाचित्र उपलब्ध

443 KCC1938224
नाव : संतोष भिकाजी नावकार
वडिलांचे नाव: भिकाजी नावकार
घर क्रमांक : 412
वय : 42 लिंग : पुरुष
छायाचित्र उपलब्ध

444 KCC1938372
नाव : पांडूरंग भिकाजी नावकार
वडिलांचे नाव: भिकाजी नावकार
घर क्रमांक : 412
वय : 37 लिंग : पुरुष
छायाचित्र उपलब्ध

445 RSO6290340
नाव : सुनिता संतोष नावकार
पतीचे नाव: संतोष नावकार
घर क्रमांक : 412
वय : 34 लिंग : महिला
छायाचित्र उपलब्ध

446 RSO7573991
नाव : शितल पांडुरंग नावकार
पतीचे नाव: पांडुरंग नावकार
घर क्रमांक : 412
वय : 31 लिंग : महिला
छायाचित्र उपलब्ध

447 RSO0859043
नाव : चंद्रभागाबाईज. भीकाजी नावकर
पतीचे नाव: भीकाजी नावकर
घर क्रमांक : 412
वय : 66 लिंग : महिला
छायाचित्र उपलब्ध

448 RSO0859059
नाव : मुरलीधर गणपत मसने
वडिलांचे नाव: गणपत मसने
घर क्रमांक : 413
वय : 70 लिंग : पुरुष
छायाचित्र उपलब्ध

449 RSO0859069
नाव : तिलोत्तमाज. मुरलीधर मसने
पतीचे नाव: मुरलीधर मसने
घर क्रमांक : 413
वय : 66 लिंग : महिला
छायाचित्र उपलब्ध

450 RSO0859079
नाव : संजय मुरलीधर मसने
वडिलांचे नाव: मुरलीधर मसने
घर क्रमांक : 413
वय : 50 लिंग : पुरुष
छायाचित्र उपलब्ध

451 KCC1954676
नाव : संगीताज संजय मसने
पतीचे नाव: संजय मसने
घर क्रमांक : 413
वय : 44 लिंग : महिला
छायाचित्र उपलब्ध

452 KCC1020346
नाव : राजेश मुरलीधर मसने
वडिलांचे नाव: मुरलीधर मसने
घर क्रमांक : 413
वय : 41 लिंग : पुरुष
छायाचित्र उपलब्ध

453 RSO7191836
नाव : संध्या राजेश मसने
पतीचे नाव: राजेश मसने
घर क्रमांक : 413
वय : 36 लिंग : महिला
छायाचित्र उपलब्ध

454 RSO1511591
नाव : तेजस्विनी मसने
वडिलांचे नाव: संजय मसने
घर क्रमांक : 413
वय : 25 लिंग : महिला
छायाचित्र उपलब्ध

455 RSO7032014
नाव : रेहनाबी सै.सलीम
पतीचे नाव: सै.सलीम
घर क्रमांक : 414
वय : 37 लिंग : महिला
छायाचित्र उपलब्ध

456 RSO1433507
नाव : हिना परवीन राज़ीक
पतीचे नाव: राज़ीक खान
घर क्रमांक : 414
वय : 28 लिंग : महिला
छायाचित्र उपलब्ध

457 RSO9754318
नाव : मिराबाईज. लक्ष्मण मसने
पतीचे नाव: लक्ष्मण मसने
घर क्रमांक : 414
वय : 59 लिंग : महिला
छायाचित्र उपलब्ध

458 KCC1953231
नाव : दिपक लक्ष्मण मसने
वडिलांचे नाव: लक्ष्मण मसने
घर क्रमांक : 414
वय : 44 लिंग : पुरुष
छायाचित्र उपलब्ध

459 RSO6290357
नाव : कविता दिपक मसने
पतीचे नाव: दिपक मसने
घर क्रमांक : 414
वय : 36 लिंग : महिला
छायाचित्र उपलब्ध

460 KCC1021070
नाव : युनुसखान उसमानखान पठाण
वडिलांचे नाव: उसमानखान पठाण
घर क्रमांक : 414-अ
वय : 62 लिंग : पुरुष
छायाचित्र उपलब्ध

461 KCC1021443
नाव : सायराबीज. युनुसखां पठाण
पतीचे नाव: युनुसखां पठाण
घर क्रमांक : 414-अ
वय : 55 लिंग : महिला
छायाचित्र उपलब्ध

462 RSO7191844
नाव : राजीक खा युनुस खा
वडिलांचे नाव: युनुस खा
घर क्रमांक : 414A
वय : 34 लिंग : पुरुष
छायाचित्र उपलब्ध

463 RSO0859118
नाव : लक्ष्मण फत्तुजी साठे
वडिलांचे नाव: फत्तुजी साठे
घर क्रमांक : 415
वय : 65 लिंग : पुरुष
छायाचित्र उपलब्ध

464 RSO1409838
नाव : संतोष लक्ष्मण साठे
वडिलांचे नाव: लक्ष्मण साठे
घर क्रमांक : 415
वय : 44 लिंग : पुरुष
छायाचित्र उपलब्ध

465 RSO9609165
नाव : सुनीता साठे
पतीचे नाव: संतोष साठे
घर क्रमांक : 415
वय : 41 लिंग : महिला
छायाचित्र उपलब्ध

466 RSO9516329
नाव : शबाना बानो
पतीचे नाव: शेख रफीक
घर क्रमांक : 416
वय : 44 लिंग : महिला
छायाचित्र उपलब्ध

467 RSO9516543
नाव : तरंनुम परवीन
पतीचे नाव: शेख शबीर
घर क्रमांक : 416
वय : 40 लिंग : महिला
छायाचित्र उपलब्ध

468 KCC1937291
नाव : रफीक शे. हारुण शे
वडिलांचे नाव: शे. हारुण शे
घर क्रमांक : 416
वय : 47 लिंग : पुरुष
छायाचित्र उपलब्ध

469 RSO9754342
नाव : हारुन इब्राहीम. शेख
वडिलांचे नाव: इब्राहीम. शेख
घर क्रमांक : 416
वय : 75 लिंग : पुरुष
छायाचित्र उपलब्ध

470 KCC1023696
नाव : रशीद .हरुन शेख
वडिलांचे नाव: हरुन शेख
घर क्रमांक : 416
वय : 50 लिंग : पुरुष
छायाचित्र उपलब्ध

471 KCC1023704
नाव : हसीनाबी रसिक शेख
पतीचे नाव: रसिक शेख
घर क्रमांक : 416
वय : 49 लिंग : महिला
छायाचित्र उपलब्ध

472 RSO9754359
नाव : आमीनखां याशिनखां पठाण
वडिलांचे नाव: याशिनखां पठाण
घर क्रमांक : 417
वय : 71 लिंग : पुरुष
छायाचित्र उपलब्ध

473 KCC1020130
नाव : असलमखॉ अमीनखॉ पठाण
वडिलांचे नाव: अमीनखॉ पठाण
घर क्रमांक : 417
वय : 42 लिंग : पुरुष
छायाचित्र उपलब्ध

474 RSO9074527
नाव : बाळकृष्ण शिवराम. हिरळकार
वडिलांचे नाव: शिवराम. हिरळकार
घर क्रमांक : 417-अ
वय : 60 लिंग : पुरुष
छायाचित्र उपलब्ध

475 RSO6290365
नाव : सुशिला अवधुत काळे
पतीचे नाव: अवधुत काळे
घर क्रमांक : 417-अ
वय : 53 लिंग : महिला
छायाचित्र उपलब्ध

476 RSO9754367
नाव : पुरुषोत्तम. अवधुत काळे
वडिलांचे नाव: अवधुत काळे
घर क्रमांक : 418
वय : 52 लिंग : पुरुष
छायाचित्र उपलब्ध

477 KCC1023811
नाव : मंगला पुरुषोत्तम काळे
पतीचे नाव: पुरुषोत्तम काळे
घर क्रमांक : 418
वय : 48 लिंग : महिला
छायाचित्र उपलब्ध

478 RSO7574049
नाव : शे कासम
वडिलांचे नाव: शे हुसेन
घर क्रमांक : 419
वय : 33 लिंग : पुरुष
छायाचित्र उपलब्ध

479 RSO7574031
नाव : फातेमाजबीन शे कासम शे हुसेन
पतीचे नाव: शे कासम शे हुसेन
घर क्रमांक : ४१९
वय : 32 लिंग : महिला
छायाचित्र उपलब्ध

480 RSO6367486
नाव : हसन शे. हुसेन भिकन अत्तार
वडिलांचे नाव: शे. हुसेन भिकन अत्तार
घर क्रमांक : 419
वय : 36 लिंग : पुरुष
छायाचित्र उपलब्ध

481 RSO1409887
नाव : अक्षय श्रीराम मसने
वडिलांचे नाव: श्रीराम मसने
घर क्रमांक : 419
वय : 36 लिंग : पुरुष
छायाचित्र उपलब्ध

482 RSO7621451
नाव : दिपाली अक्षय मसने
पतीचे नाव: अक्षय मसने
घर क्रमांक : 419
वय : 33 लिंग : महिला
छायाचित्र उपलब्ध

483 RSO7526866
नाव : ममदाबी इस्माईल शेख
पतीचे नाव: इस्माईल शेख
घर क्रमांक : 419
वय : 85 लिंग : महिला
छायाचित्र उपलब्ध

484 RSO7032402
नाव : हुसेन भीकन शेख
वडिलांचे नाव: भीकन शेख
घर क्रमांक : 419
वय : 65 लिंग : पुरुष
छायाचित्र उपलब्ध

485 RSO3519535
नाव : गणेश नामदेव लहाने
वडिलांचे नाव: नामदेव लहाने
घर क्रमांक : 421
वय : 44 लिंग : पुरुष
छायाचित्र उपलब्ध

486 RSO1427863
नाव : शामद खान
वडिलांचे नाव: अमिर खान
घर क्रमांक : 423
वय : 70 लिंग : पुरुष
छायाचित्र उपलब्ध

487 KCC1023720
नाव : गुलाबखॉ यासीनखॉ पटानखॉ
वडिलांचे नाव: यासीनखॉ पटानखॉ
घर क्रमांक : 423
वय : 43 लिंग : पुरुष
छायाचित्र उपलब्ध

488 RSO0859217
नाव : सायदाबीज याशिनखॉ पठाण
पतीचे नाव: याशिनखॉ पठाण
घर क्रमांक : 423
वय : 70 लिंग : महिला
छायाचित्र उपलब्ध

489 KCC1023514
नाव : रोशन खाँ यासीन खाँ
वडिलांचे नाव: यासीन खाँ
घर क्रमांक : 423
वय : 41 लिंग : पुरुष
छायाचित्र उपलब्ध

490 RSO9074535
नाव : आसमा बी गुलाब खान पठान
पतीचे नाव: गुलाब पठाण
घर क्रमांक : 423
वय : 36 लिंग : महिला
छायाचित्र उपलब्ध

491 RSO8941338
नाव : शमा परवीन अमजद खान
पतीचे नाव: अहमदखा पठाण
घर क्रमांक : 424
वय : 36 लिंग : महिला
छायाचित्र उपलब्ध

492 RSO9754425
नाव : दौलतबीज समदखॉ पठाण
पतीचे नाव: समदखॉ पठाण
घर क्रमांक : 424
वय : 60 लिंग : महिला
छायाचित्र उपलब्ध

493 KCC1954478
नाव : अमजदखॉ शामदखॉ पठाण
वडिलांचे नाव: शामतखॉ पठाण
घर क्रमांक : 424
वय : 43 लिंग : पुरुष
छायाचित्र उपलब्ध

494 KCC1952837
नाव : सुभानखां रुस्तमखां पठाण
वडिलांचे नाव: रुस्तमखां पठाण
घर क्रमांक : 425
वय : 49 लिंग : पुरुष
छायाचित्र उपलब्ध

495 RSO7522287
नाव : सईदा बी पठाण
पतीचे नाव: सुबान पठाण
घर क्रमांक : ४२५
वय : 47 लिंग : महिला
छायाचित्र उपलब्ध

496 RSO7574056
नाव : आसपाक खान
वडिलांचे नाव: मोहमद खान
घर क्रमांक : 426
वय : 33 लिंग : पुरुष
छायाचित्र उपलब्ध

497 RSO7574064
नाव : शबीर खान
वडिलांचे नाव: मोहमद खान
घर क्रमांक : ४२६
वय : 31 लिंग : पुरुष
छायाचित्र उपलब्ध

498 RSO7511140
नाव : शे. शारुख
वडिलांचे नाव: शे. युसुफ
घर क्रमांक : ४२६
वय : 28 लिंग : पुरुष
छायाचित्र उपलब्ध

499 RSO0859267
नाव : महंमदखां रुस्तमखां पठाण
वडिलांचे नाव: रुस्तमखां पठाण
घर क्रमांक : 426
वय : 60 लिंग : पुरुष
छायाचित्र उपलब्ध

500 RSO0859277
नाव : सईदाबी महंमदखां पठाण
पतीचे नाव: महंमदखां पठाण
घर क्रमांक : 426
वय : 55 लिंग : महिला
छायाचित्र उपलब्ध

501 RSO0857970
नाव : चंद्रकलाज नंदकुमार मसने
पतीचे नाव: नंदकुमार मसने
घर क्रमांक : 427 D
वय : 56 लिंग : महिला
छायाचित्र उपलब्ध

502 KCC1021039
नाव : अमोल नंदकुमार मसने
वडिलांचे नाव: नंदकुमार मसने
घर क्रमांक : 427-ड
वय : 43 लिंग : पुरुष
छायाचित्र उपलब्ध

503 KCC1938620
नाव : निलेश नंदकुमार मसने
वडिलांचे नाव: नंदकुमार मसने
घर क्रमांक : 427-ड
वय : 42 लिंग : पुरुष
छायाचित्र उपलब्ध

504 RSO6290373
नाव : उषाकिरण निलेश मसने
पतीचे नाव: निलेश मसने
घर क्रमांक : 427-ड
वय : 40 लिंग : महिला
छायाचित्र उपलब्ध

505 RSO6290381
नाव : सुचिता अमोल मसने
पतीचे नाव: अमोल मसने
घर क्रमांक : 427-ड
वय : 38 लिंग : महिला
छायाचित्र उपलब्ध

506 KCC1940287
नाव : जिजाज. गोपाळ सोनटक्के
पतीचे नाव: गोपाळ सोनटक्के
घर क्रमांक : 428
वय : 49 लिंग : महिला
छायाचित्र उपलब्ध

507 RSO9609272
नाव : अनिल सोनटक्के
वडिलांचे नाव: वासुदेव सोनटक्के
घर क्रमांक : 428
वय : 48 लिंग : पुरुष
छायाचित्र उपलब्ध

508 KCC1940428
नाव : संगीताज श्रीकृष्ण सोनटक्के
पतीचे नाव: श्रीकृष्ण सोनटक्के
घर क्रमांक : 428
वय : 44 लिंग : महिला
छायाचित्र उपलब्ध

509 KCC1940279
नाव : सुलोचना अनिल सोनटक्के
पतीचे नाव: अनिल सोनटक्के
घर क्रमांक : 428
वय : 44 लिंग : महिला
छायाचित्र उपलब्ध

510 RSO9516568
नाव : महेश गोपाल सोनटक्के
वडिलांचे नाव: गोपाल सोनटक्के
घर क्रमांक : 428
वय : 30 लिंग : पुरुष
छायाचित्र उपलब्ध

511 RSO9516584
नाव : दिनेश गोपाल सोनटक्के
वडिलांचे नाव: गोपाल सोनटक्के
घर क्रमांक : 428
वय : 26 लिंग : पुरुष
छायाचित्र उपलब्ध

512 KCC1953306
नाव : मधुकर शिवराम सावदेकर
वडिलांचे नाव: शिवराम सावदेकर
घर क्रमांक : 428-अ
वय : 72 लिंग : पुरुष
छायाचित्र उपलब्ध

513 KCC1953959
नाव : भावराव मधुकर सावदेकर
वडिलांचे नाव: मधुकर सावदेकर
घर क्रमांक : 428-अ
वय : 48 लिंग : पुरुष
छायाचित्र उपलब्ध

514 KCC1940436
नाव : उज्वलाज भाऊराव सावदेकर
पतीचे नाव: भाऊराव सावदेकर
घर क्रमांक : 428-अ
वय : 44 लिंग : महिला
छायाचित्र उपलब्ध

515 KCC1952795
नाव : देवराव मधुकर सावदेकर
वडिलांचे नाव: मधुकर सावदेकर
घर क्रमांक : 428-अ
वय : 43 लिंग : पुरुष
छायाचित्र उपलब्ध

516 KCC1940527
नाव : जानकाबाई सावदेकर
पतीचे नाव: मधुकर सावदेकर
घर क्रमांक : 428अ
वय : 68 लिंग : महिला
छायाचित्र उपलब्ध

517 KCC1940410
नाव : मिना देवराव सावदेकर
पतीचे नाव: देवराव सावदेकर
घर क्रमांक : 428अ
वय : 41 लिंग : महिला
छायाचित्र उपलब्ध

518 KCC1954411
नाव : दादाराव प्रल्हाद जवळकार
वडिलांचे नाव: प्रल्हाद जवळकार
घर क्रमांक : 429
वय : 46 लिंग : पुरुष
छायाचित्र उपलब्ध

519 KCC1954544
नाव : सूमनबाई जवळकार दादाराव जवळकार
पतीचे नाव: दादाराव जवळकार
घर क्रमांक : 429
वय : 43 लिंग : महिला
छायाचित्र उपलब्ध

520 RSO1428507
नाव : अक्षय जवळकार
वडिलांचे नाव: प्रभाकर
घर क्रमांक : 429
वय : 27 लिंग : पुरुष
छायाचित्र उपलब्ध

521 KCC1953223
नाव : प्रभाकर प्रल्हाद जवळकार
वडिलांचे नाव: प्रल्हाद जवळकार
घर क्रमांक : 429-अ
वय : 51 लिंग : पुरुष
छायाचित्र उपलब्ध

522 KCC1939610
नाव : वंदनाज प्रभाकर जवळकार
पतीचे नाव: प्रभाकर जवळकार
घर क्रमांक : 429-अ
वय : 45 लिंग : महिला
छायाचित्र उपलब्ध

523 RSO9754458
नाव : अजाबराव भाष्कर मसने
वडिलांचे नाव: भाष्कर मसने
घर क्रमांक : 430-क
वय : 53 लिंग : पुरुष
छायाचित्र उपलब्ध

524 KCC1954445
नाव : अंजुज अजाबराव मसने
पतीचे नाव: अजाबराव मसने
घर क्रमांक : 430-क
वय : 44 लिंग : महिला
छायाचित्र उपलब्ध

525 RSO1511575
नाव : ज्ञानेश्वर मसने
वडिलांचे नाव: अजाबराव मसने
घर क्रमांक : 430 के
वय : 27 लिंग : पुरुष
छायाचित्र उपलब्ध

526 RSO9515818
नाव : शेख अमीर
वडिलांचे नाव: शेख युसूफ
घर क्रमांक : 431
वय : 28 लिंग : पुरुष
छायाचित्र उपलब्ध

527 KCC1020866
नाव : शेख सलीम शेख अब्दुल रहेमान
वडिलांचे नाव: शे. अब्दुल शे
घर क्रमांक : 431
वय : 45 लिंग : पुरुष
छायाचित्र उपलब्ध

528 RSO0859340
नाव : अब्दुल नुर शेख
वडिलांचे नाव: नुर शेख
घर क्रमांक : 431
वय : 80 लिंग : पुरुष
छायाचित्र उपलब्ध

529 RSO0859356
नाव : ममताबी अब्दुल शेख
पतीचे नाव: अब्दुल शेख
घर क्रमांक : 431
वय : 75 लिंग : महिला
छायाचित्र उपलब्ध

530 RSO9754466
नाव : अयुब अब्दुल शेख
वडिलांचे नाव: अब्दुल शेख
घर क्रमांक : 431
वय : 48 लिंग : पुरुष
छायाचित्र उपलब्ध

531 KCC1022946
नाव : रुबीनाबी अयुब शेख
पतीचे नाव: अयुब शेख
घर क्रमांक : 431
वय : 43 लिंग : महिला
छायाचित्र उपलब्ध

532 RSO0859423
नाव : बेगमबीज याकुब
पतीचे नाव: याकुब
घर क्रमांक : 431 A
वय : 60 लिंग : महिला
छायाचित्र उपलब्ध

533 RSO0859396
नाव : याकुब नुर शेख
वडिलांचे नाव: नुर शेख
घर क्रमांक : 431 A
वय : 66 लिंग : पुरुष
छायाचित्र उपलब्ध

534 RSO7191851
नाव : शे एजास शे याकुब
वडिलांचे नाव: शे याकुब
घर क्रमांक : 431A
वय : 36 लिंग : पुरुष
छायाचित्र उपलब्ध

535 RSO1506914
नाव : नगमा अंजुम
पतीचे नाव: शेख ऐजाज़
घर क्रमांक : 431ए
वय : 31 लिंग : महिला
छायाचित्र उपलब्ध

536 RSO0859415
नाव : हलीमाबीज शे.महंमद शेख
पतीचे नाव: शे.महंमद शेख
घर क्रमांक : 432
वय : 55 लिंग : महिला
छायाचित्र उपलब्ध

537 RSO7191869
नाव : अकील महंमद शेख
वडिलांचे नाव: महंमद शेख
घर क्रमांक : 432
वय : 32 लिंग : पुरुष
छायाचित्र उपलब्ध

538 RSO1427830
नाव : शेख खाजा
वडिलांचे नाव: शेख रुस्तम
घर क्रमांक : 434
वय : 72 लिंग : पुरुष
छायाचित्र उपलब्ध

539 RSO1481613
नाव : शेख रशीद शेख नसिर
वडिलांचे नाव: शेख ख्वाजा
घर क्रमांक : 434
वय : 38 लिंग : पुरुष
छायाचित्र उपलब्ध

540 RSO1481639
नाव : नसीबा बानो
पतीचे नाव: शेख रशीद
घर क्रमांक : 434
वय : 32 लिंग : महिला
छायाचित्र उपलब्ध

541 RSO0859431
नाव : रजियाबानुज. खाज्या शेख
पतीचे नाव: खाज्या शेख
घर क्रमांक : 434
वय : 62 लिंग : महिला
छायाचित्र उपलब्ध

542 RSO9754474
नाव : शे.शकीलाबानु ज.शे.गफुर
पतीचे नाव: शे.गफुर
घर क्रमांक : 435
वय : 55 लिंग : महिला
छायाचित्र उपलब्ध

543 RSO7526882
नाव : शेख रहीम
वडिलांचे नाव: शेख गफुर
घर क्रमांक : 435
वय : 41 लिंग : पुरुष
छायाचित्र उपलब्ध

544 RSO8941346
नाव : शेकरीम शे गफ्फर
वडिलांचे नाव: शे गफ्फर
घर क्रमांक : 435
वय : 36 लिंग : पुरुष
छायाचित्र उपलब्ध

545 RSO1427822
नाव : शेख अकबर
वडिलांचे नाव: शेख कासम
घर क्रमांक : 435
वय : 35 लिंग : पुरुष
छायाचित्र उपलब्ध

546 RSO1584135
नाव : समीना परवीन
पतीचे नाव: शे रुस्तम
घर क्रमांक : 435
वय : 32 लिंग : महिला
छायाचित्र उपलब्ध

547 RSO7191885
नाव : परवीन बी रहीम अतार
पतीचे नाव: रहीम अतार
घर क्रमांक : 435
वय : 38 लिंग : महिला
छायाचित्र उपलब्ध

548 RSO0859455
नाव : गफुर रुस्तम. शेख
वडिलांचे नाव: रुस्तम. शेख
घर क्रमांक : 435
वय : 62 लिंग : पुरुष
छायाचित्र उपलब्ध

549 RSO7511165
नाव : फरखंदा शे. करीम शेख
पतीचे नाव: शे. करीम शेख
घर क्रमांक : ४३५
वय : 34 लिंग : महिला
छायाचित्र उपलब्ध

550 KCC0247262
नाव : हुसैन खान
वडिलांचे नाव: बागोद्दीन खान
घर क्रमांक : 436
वय : 81 लिंग : पुरुष
छायाचित्र उपलब्ध

551 KCC0247270
नाव : ज़ुबेदा बी
पतीचे नाव: हुसैन खान
घर क्रमांक : 436
वय : 78 लिंग : महिला
छायाचित्र उपलब्ध

552 RSO7462385
नाव : समीना बी दिलदार खान
पतीचे नाव: दिलदार खान
घर क्रमांक : ४३६
वय : 37 लिंग : महिला
छायाचित्र उपलब्ध

553 RSO9074568
नाव : दिलदार खान
वडिलांचे नाव: हुसैन खान
घर क्रमांक : 436
वय : 35 लिंग : पुरुष
छायाचित्र उपलब्ध

554 RSO9074550
नाव : इरफ़ान खान अतार
वडिलांचे नाव: हुसैन खान अतार
घर क्रमांक : 436
वय : 37 लिंग : पुरुष
छायाचित्र उपलब्ध

555 KCC1023183
नाव : रजिया बी
पतीचे नाव: सैय्यद युसूफ
घर क्रमांक : 437
वय : 43 लिंग : महिला
छायाचित्र उपलब्ध

556 RSO7191893
नाव : सै रहीम सै उमर अतार
वडिलांचे नाव: सै उमर अतार
घर क्रमांक : 437
वय : 41 लिंग : पुरुष
छायाचित्र उपलब्ध

557 RSO9754482
नाव : साबेराबी उमर सैयद
पतीचे नाव: उमर सैयद
घर क्रमांक : 437
वय : 75 लिंग : महिला
छायाचित्र उपलब्ध

558 RSO9754508
नाव : इरफान उमर सैयद
वडिलांचे नाव: उमर सैयद
घर क्रमांक : 437
वय : 57 लिंग : पुरुष
छायाचित्र उपलब्ध

559 RSO9754516
नाव : आरेफाबी इरफान सैयद
पतीचे नाव: इरफान सैयद
घर क्रमांक : 437
वय : 52 लिंग : महिला
छायाचित्र उपलब्ध

560 RSO9754490
नाव : युसुफ उमर सैयद
वडिलांचे नाव: उमर सैयद
घर क्रमांक : 437
वय : 51 लिंग : पुरुष
छायाचित्र उपलब्ध

561 RSO9754524
नाव : खातुनबी नासीरखां पठाण
पतीचे नाव: नासीरखां पठाण
घर क्रमांक : 438
वय : 85 लिंग : महिला
छायाचित्र उपलब्ध

562 RSO9754532
नाव : शंमशेरखां नासेरखां पठाण
वडिलांचे नाव: नासेरखां पठाण
घर क्रमांक : 438
वय : 60 लिंग : पुरुष
छायाचित्र उपलब्ध

563 RSO9754540
नाव : शरीफाबीज. संमशेरखां पठाण
पतीचे नाव: संमशेरखां पठाण
घर क्रमांक : 438
वय : 55 लिंग : महिला
छायाचित्र उपलब्ध

564 RSO1427855
नाव : अमिना बी
इतर: शेख चांद
घर क्रमांक : 439
वय : 70 लिंग : महिला
छायाचित्र उपलब्ध

565 RSO1508266
नाव : निखहत परवीन
पतीचे नाव: तनवीर शेख
घर क्रमांक : 439
वय : 25 लिंग : महिला
छायाचित्र उपलब्ध

566 RSO0859564
नाव : कदीर चांद शेख
वडिलांचे नाव: चांद शेख
घर क्रमांक : 439
वय : 48 लिंग : पुरुष
छायाचित्र उपलब्ध

567 KCC1020635
नाव : तनवीर चांद शेख
वडिलांचे नाव: चांद शेख
घर क्रमांक : 439
वय : 42 लिंग : पुरुष
छायाचित्र उपलब्ध

568 KCC1952753
नाव : शेख तबरेज शेख फकीर मोहम्मद
वडिलांचे नाव: फकीर मोहम्मद अतार
घर क्रमांक : 440
वय : 47 लिंग : पुरुष
छायाचित्र उपलब्ध

569 RSO7522279
नाव : नाज़िया परवीन शेख तबरेज
पतीचे नाव: शेख तबरेज अतार
घर क्रमांक : ४४०
वय : 43 लिंग : महिला
छायाचित्र उपलब्ध

570 RSO9754565
नाव : फकीरमहंमद रसुल शेख
वडिलांचे नाव: रसुल शेख
घर क्रमांक : 440
वय : 72 लिंग : पुरुष
छायाचित्र उपलब्ध

571 KCC1940493
नाव : अजीजाबी फकीरमहंमद शेख
पतीचे नाव: फकीरमहंमद शेख
घर क्रमांक : 440
वय : 65 लिंग : महिला
छायाचित्र उपलब्ध

572 KCC1938190
नाव : अब्दुल हमीद फकीर महमंद शेख
वडिलांचे नाव: हमीद फकीर महमंद शेख
घर क्रमांक : 440
वय : 42 लिंग : पुरुष
छायाचित्र उपलब्ध

573 RSO6290407
नाव : नईमखाँ तसलीमखाँ
वडिलांचे नाव: तसलीमखाँ
घर क्रमांक : 441
वय : 37 लिंग : पुरुष
छायाचित्र उपलब्ध

574 RSO9754573
नाव : तस्लीमखां यासीनखां पठाण
वडिलांचे नाव: यासीनखां पठाण
घर क्रमांक : 441
वय : 66 लिंग : पुरुष
छायाचित्र उपलब्ध

575 KCC1020312
नाव : अलताफ़ खा मोसीन खा
वडिलांचे नाव: अलताबखां
घर क्रमांक : 442
वय : 39 लिंग : पुरुष
छायाचित्र उपलब्ध

576 RSO1428416
नाव : नाज़नीन बेगम
पतीचे नाव: अलताब खान
घर क्रमांक : 442
वय : 31 लिंग : महिला
छायाचित्र उपलब्ध

577 RSO7511173
नाव : शेख मोईन शेख गफूर
वडिलांचे नाव: शेख गफ़ूर
घर क्रमांक : ४४२
वय : 30 लिंग : पुरुष
छायाचित्र उपलब्ध

578 RSO0859605
नाव : मोहसिनखां यासिनखां पठाण
वडिलांचे नाव: यासिनखां पठाण
घर क्रमांक : 442
वय : 66 लिंग : पुरुष
छायाचित्र उपलब्ध

579 RSO6290399
नाव : अशफाक मोसीनखान पठाण
वडिलांचे नाव: मोसीनखान पठाण
घर क्रमांक : 442
वय : 36 लिंग : पुरुष
छायाचित्र उपलब्ध

580 RSO7462237
नाव : मैनाज बानो पठाण
पतीचे नाव: अशफाक खान पठाण
घर क्रमांक : ४४२
वय : 33 लिंग : महिला
छायाचित्र उपलब्ध

581 RSO7191901
नाव : वसीमखा मुजमीलखा
वडिलांचे नाव: मुजमीलखा
घर क्रमांक : 443
वय : 31 लिंग : पुरुष
छायाचित्र उपलब्ध

582 RSO9074576
नाव : मोजामिलखां याशिनखां पठाण
वडिलांचे नाव: याशिनखां पठाण
घर क्रमांक : 443
वय : 56 लिंग : पुरुष
छायाचित्र उपलब्ध

583 RSO9074584
नाव : आरेफाबी शे. बशीर
वडिलांचे नाव: शे. बशीर
घर क्रमांक : 444
वय : 47 लिंग : महिला
छायाचित्र उपलब्ध

584 RSO1477157
नाव : सैयद इमरान
वडिलांचे नाव: सैयद इरफ़ान
घर क्रमांक : 444
वय : 34 लिंग : पुरुष
छायाचित्र उपलब्ध

585 RSO1477165
नाव : सय्यद समीर
वडिलांचे नाव: सय्यद इरफ़ान
घर क्रमांक : 444
वय : 31 लिंग : पुरुष
छायाचित्र उपलब्ध

586 RSO1477140
नाव : अफ़साना परवीन
पतीचे नाव: सैयद इमरान
घर क्रमांक : 444
वय : 27 लिंग : महिला
छायाचित्र उपलब्ध

587 RSO9074592
नाव : अफसाना परविन शेख रऊफ अफ़साना
पतीचे नाव: शेख रऊफ अफ़साना
घर क्रमांक : 444
वय : 51 लिंग : महिला
छायाचित्र उपलब्ध

588 RSO9074600
नाव : शे.अनिस शे.बशीर शे
वडिलांचे नाव: शे.बशीर शे
घर क्रमांक : 444
वय : 43 लिंग : पुरुष
छायाचित्र उपलब्ध

589 RSO0859647
नाव : बशीर मुनीर शेख
वडिलांचे नाव: मुनीर शेख
घर क्रमांक : 444
वय : 77 लिंग : पुरुष
छायाचित्र उपलब्ध

590 RSO0859653
नाव : रेशमबीज. बशीर शेख
पतीचे नाव: बशीर शेख
घर क्रमांक : 444
वय : 65 लिंग : महिला
छायाचित्र उपलब्ध

591 KCC1936921
नाव : रउफ बशिर शेख
वडिलांचे नाव: बशिर शेख
घर क्रमांक : 444
वय : 45 लिंग : पुरुष
छायाचित्र उपलब्ध

592 RSO8941353
नाव : अंजुमबानो शेख
पतीचे नाव: अनिस शेख
घर क्रमांक : 444
वय : 37 लिंग : महिला
छायाचित्र उपलब्ध

593 RSO6290431
नाव : शकीलाबी अयुबखाँ
पतीचे नाव: अयुबखाँ
घर क्रमांक : 445
वय : 48 लिंग : महिला
छायाचित्र उपलब्ध

594 RSO7191463
नाव : नवाब खान
वडिलांचे नाव: अयूब खान पठाण
घर क्रमांक : 445
वय : 33 लिंग : पुरुष
छायाचित्र उपलब्ध

595 RSO1527241
नाव : अश्लोफर बी
पतीचे नाव: नवाब खान
घर क्रमांक : 445
वय : 28 लिंग : महिला
छायाचित्र उपलब्ध

596 RSO9516345
नाव : शाहरुख खान
वडिलांचे नाव: अयूब खान
घर क्रमांक : 445
वय : 26 लिंग : पुरुष
छायाचित्र उपलब्ध

597 RSO7191919
नाव : आरीफ मोबीन खान
वडिलांचे नाव: मोबीन खान
घर क्रमांक : 445
वय : 43 लिंग : पुरुष
छायाचित्र उपलब्ध

598 RSO7191927
नाव : साबीर मोबीन खान
वडिलांचे नाव: मोबीन खान
घर क्रमांक : 445
वय : 36 लिंग : पुरुष
छायाचित्र उपलब्ध

599 RSO9437476
नाव : सादिक मोबीन खान
वडिलांचे नाव: मोबीन खान
घर क्रमांक : 445
वय : 34 लिंग : पुरुष
छायाचित्र उपलब्ध

600 RSO7462336
नाव : शामिना बी खान
पतीचे नाव: साबीर खान
घर क्रमांक : ४४५
वय : 32 लिंग : महिला
छायाचित्र उपलब्ध

601 RSO9437468
नाव : शबाना बी खान
पतीचे नाव: सादिक खान
घर क्रमांक : 445
वय : 28 लिंग : महिला
छायाचित्र उपलब्ध

602 RSO9754615
नाव : मोबीनखां उस्मानखान पठाण
वडिलांचे नाव: उस्मानखान पठाण
घर क्रमांक : 445
वय : 65 लिंग : पुरुष
छायाचित्र उपलब्ध

603 RSO9754623
नाव : नुरबीबीज. मुबीनखान पठाण
पतीचे नाव: मुबीनखान पठाण
घर क्रमांक : 445
वय : 60 लिंग : महिला
छायाचित्र उपलब्ध

604 RSO9516600
नाव : शेख आसिफ़
वडिलांचे नाव: शेख महेबुब
घर क्रमांक : 446
वय : 37 लिंग : पुरुष
छायाचित्र उपलब्ध

605 RSO9516626
नाव : हसनुरबी शेख आसिफ़
पतीचे नाव: शेख आसिफ़
घर क्रमांक : 446
वय : 33 लिंग : महिला
छायाचित्र उपलब्ध

606 RSO7191935
नाव : शे फारूक शे माजीद अतार
वडिलांचे नाव: शे माजीद अतार
घर क्रमांक : 446
वय : 36 लिंग : पुरुष
छायाचित्र उपलब्ध

607 RSO9754649
नाव : अयनुरबी शे.मजीद शे
पतीचे नाव: शे.मजीद शे
घर क्रमांक : 446
वय : 52 लिंग : महिला
छायाचित्र उपलब्ध

608 RSO9754656
नाव : कुबरा शेखजी शेख
पतीचे नाव: शेखजी शेख
घर क्रमांक : 446
वय : 55 लिंग : महिला
छायाचित्र उपलब्ध

609 RSO1477173
नाव : शेख महेबुब
वडिलांचे नाव: शेख सादिक
घर क्रमांक : 447
वय : 36 लिंग : पुरुष
छायाचित्र उपलब्ध

610 RSO9656570
नाव : शगुफ़्ता परवीन अतार
वडिलांचे नाव: फकीर मोहम्मद अतार
घर क्रमांक : 447
वय : 44 लिंग : महिला
छायाचित्र उपलब्ध

611 KCC1939396
नाव : सलीम. दौला सैयद
वडिलांचे नाव: दौला सैयद
घर क्रमांक : 447
वय : 60 लिंग : पुरुष
छायाचित्र उपलब्ध

612 RSO9754664
नाव : सोपीयाबी सलीम. सैयद
पतीचे नाव: सलीम. सैयद
घर क्रमांक : 447
वय : 55 लिंग : महिला
छायाचित्र उपलब्ध

613 RSO8941361
नाव : आयशा बी शरीफ शाह
पतीचे नाव: शरीफ
घर क्रमांक : 448
वय : 36 लिंग : महिला
छायाचित्र उपलब्ध

614 RSO9754672
नाव : लड्डुशा उमरशा फकीर
वडिलांचे नाव: उमरशा फकीर
घर क्रमांक : 448
वय : 75 लिंग : पुरुष
छायाचित्र उपलब्ध

615 RSO0859752
नाव : जैतुनबीज. लड्डुशा फकीर
पतीचे नाव: लड्डुशा फकीर
घर क्रमांक : 448
वय : 70 लिंग : महिला
छायाचित्र उपलब्ध

616 KCC1021419
नाव : शरीफ शाह लड्डू शाह फकीर
वडिलांचे नाव: लहुशा फकीर
घर क्रमांक : 448
वय : 46 लिंग : पुरुष
छायाचित्र उपलब्ध

617 KCC1022474
नाव : शब्बीर शाह लड्डू शाह
वडिलांचे नाव: लड्डूशाह शेख
घर क्रमांक : 448
वय : 42 लिंग : पुरुष
छायाचित्र उपलब्ध

618 KCC1952860
नाव : बिस्मील्लाशा उमरशा फकीर
वडिलांचे नाव: उमरशा फकीर
घर क्रमांक : 449
वय : 70 लिंग : पुरुष
छायाचित्र उपलब्ध

619 RSO0859772
नाव : तायराबीज. बिस्मील्लाशा फकीर
पतीचे नाव: बिस्मील्लाशा फकीर
घर क्रमांक : 449
वय : 65 लिंग : महिला
छायाचित्र उपलब्ध

620 KCC1021898
नाव : शहनाज़ बी इमाम शाह
वडिलांचे नाव: इमाम शाह फकीरशा
घर क्रमांक : 449
वय : 37 लिंग : महिला
छायाचित्र उपलब्ध

621 KCC1937846
नाव : महबूब शाह मेहबुबशा
वडिलांचे नाव: बिस्मिल्लाह शाह मेहबुबशा
घर क्रमांक : 449
वय : 43 लिंग : पुरुष
छायाचित्र उपलब्ध

622 RSO7526890
नाव : इमाम शाह बिस्मिल्ला शाह
वडिलांचे नाव: बिस्मिल्ला शाह उमर शाह
घर क्रमांक : 449
वय : 43 लिंग : पुरुष
छायाचित्र उपलब्ध

623 RSO9074618
नाव : फ़ारुक़ खान पठाण
वडिलांचे नाव: महबूब खान पठाण
घर क्रमांक : 449
वय : 37 लिंग : पुरुष
छायाचित्र उपलब्ध

624 RSO0859782
नाव : अनवरशा उमरशा फकीर
वडिलांचे नाव: उमरशा फकीर
घर क्रमांक : 450
वय : 65 लिंग : पुरुष
छायाचित्र उपलब्ध

625 RSO0859792
नाव : रजियाबीज. अनावरशा फकीर
पतीचे नाव: अनावरशा फकीर
घर क्रमांक : 450
वय : 60 लिंग : महिला
छायाचित्र उपलब्ध

626 RSO0859829
नाव : कमलबाईज. लक्ष्मण चव्हाण
पतीचे नाव: लक्ष्मण चव्हाण
घर क्रमांक : 451
वय : 75 लिंग : महिला
छायाचित्र उपलब्ध

627 KCC1020155
नाव : रामराव लक्ष्मण चव्हाण
वडिलांचे नाव: लक्ष्मण चव्हाण
घर क्रमांक : 451
वय : 54 लिंग : पुरुष
छायाचित्र उपलब्ध

628 RSO9754680
नाव : सविताज. रामराव चव्हाण
पतीचे नाव: रामराव चव्हाण
घर क्रमांक : 451
वय : 50 लिंग : महिला
छायाचित्र उपलब्ध

629 RSO7574106
नाव : दिपक रामराव चव्हाण
वडिलांचे नाव: रामराव चव्हाण
घर क्रमांक : 451
वय : 28 लिंग : पुरुष
छायाचित्र उपलब्ध

630 KCC1020650
नाव : शामराव लक्ष्मणराव देशमुख
वडिलांचे नाव: लक्ष्मणराव देशमुख
घर क्रमांक : 451
वय : 47 लिंग : पुरुष
छायाचित्र उपलब्ध

631 RSO6290449
नाव : रिना शामराव देशमुख
पतीचे नाव: शामराव देशमुख
घर क्रमांक : 451
वय : 39 लिंग : महिला
छायाचित्र उपलब्ध

632 KCC1020999
नाव : रज्जाक शे.सत्तार शे
वडिलांचे नाव: शे.सत्तार शे
घर क्रमांक : 452
वय : 44 लिंग : पुरुष
छायाचित्र उपलब्ध

633 RSO7526908
नाव : रुकसानाबी रज्जाक शे
पतीचे नाव: रज्जाक शे
घर क्रमांक : 452
वय : 43 लिंग : महिला
छायाचित्र उपलब्ध

634 RSO7462344
नाव : जरिनाबी शेख सत्तार शेख
पतीचे नाव: शेख सत्तार शेख
घर क्रमांक : ४५२
वय : 69 लिंग : महिला
छायाचित्र उपलब्ध

635 RSO9656588
नाव : रेश्मा प्रवीण
पतीचे नाव: शेख अकबर
घर क्रमांक : 453
वय : 27 लिंग : महिला
छायाचित्र उपलब्ध

636 RSO0859851
नाव : कासम. हसन शेख
वडिलांचे नाव: हसन शेख
घर क्रमांक : 453
वय : 65 लिंग : पुरुष
छायाचित्र उपलब्ध

637 RSO0859861
नाव : नसीबबी कासम. शेख
पतीचे नाव: कासम. शेख
घर क्रमांक : 453
वय : 60 लिंग : महिला
छायाचित्र उपलब्ध

638 RSO9609157
नाव : शमशाद परवीन शेक लाल
पतीचे नाव: शेख लाल
घर क्रमांक : 454
वय : 38 लिंग : महिला
छायाचित्र उपलब्ध

639 RSO0859871
नाव : भीकनशा अब्बासशा फकीर
वडिलांचे नाव: अब्बासशा फकीर
घर क्रमांक : 454
वय : 70 लिंग : पुरुष
छायाचित्र उपलब्ध

640 RSO0859881
नाव : अजीजाबी भीकनशा फकीर
पतीचे नाव: भीकनशा फकीर
घर क्रमांक : 454
वय : 65 लिंग : महिला
छायाचित्र उपलब्ध

641 KCC1952787
नाव : अहमदशॉ भिकनशॉ फकीर
वडिलांचे नाव: भिकनशॉ फकीर
घर क्रमांक : 454
वय : 42 लिंग : पुरुष
छायाचित्र उपलब्ध

642 RSO7191968
नाव : रेहानाबी अहमद शाह
पतीचे नाव: अहमद शाह
घर क्रमांक : 454
वय : 35 लिंग : महिला
छायाचित्र उपलब्ध

643 RSO7191950
नाव : अब्दुल्लाशहा भिकन शह
वडिलांचे नाव: भिकन शह
घर क्रमांक : 454
वय : 33 लिंग : पुरुष
छायाचित्र उपलब्ध

644 RSO7191976
नाव : बाबुशा नशीरशा
वडिलांचे नाव: नशीरशा
घर क्रमांक : 455
वय : 37 लिंग : पुरुष
छायाचित्र उपलब्ध

645 RSO7191992
नाव : फ़र्ज़ाना बी बाबू शाह
पतीचे नाव: बाबुश
घर क्रमांक : 455
वय : 32 लिंग : महिला
छायाचित्र उपलब्ध

646 KCC1953355
नाव : गफुरशा फकीर अफसानाबी
पतीचे नाव: फकीर अफसानाबी
घर क्रमांक : 455
वय : 42 लिंग : महिला
छायाचित्र उपलब्ध

647 RSO7462351
नाव : रुपेश नरेश बोदडे
वडिलांचे नाव: नरेश बोदडे
घर क्रमांक : ४५५
वय : 34 लिंग : पुरुष
छायाचित्र उपलब्ध

648 RSO0859928
नाव : हसीनाबी अब्बासशा फकीर
पतीचे नाव: अब्बासशा फकीर
घर क्रमांक : 455
वय : 55 लिंग : महिला
छायाचित्र उपलब्ध

649 RSO7191984
नाव : कदीर शाह नसिर शाह मदारी
वडिलांचे नाव: नसिर शाह
घर क्रमांक : 455
वय : 36 लिंग : पुरुष
छायाचित्र उपलब्ध

650 RSO7511157
नाव : नितेश
वडिलांचे नाव: गजानन बोदडे
घर क्रमांक : ४५६
वय : 32 लिंग : पुरुष
छायाचित्र उपलब्ध

651 RSO1428499
नाव : गीता
पतीचे नाव: नितेश बोदडे
घर क्रमांक : 456
वय : 27 लिंग : महिला
छायाचित्र उपलब्ध

652 RSO1428457
नाव : श्रीकृष्ण बोदडे
वडिलांचे नाव: गजानन
घर क्रमांक : 456
वय : 26 लिंग : पुरुष
छायाचित्र उपलब्ध

653 RSO0859936
नाव : कौशलज. शंकर बोदडे
पतीचे नाव: शंकर बोदडे
घर क्रमांक : 457
वय : 60 लिंग : महिला
छायाचित्र उपलब्ध

654 RSO0859944
नाव : ओंकार गुलाब बोदडे
वडिलांचे नाव: गुलाब बोदडे
घर क्रमांक : 457 A
वय : 57 लिंग : पुरुष
छायाचित्र उपलब्ध

655 KCC1938778
नाव : वर्षाज ओंकार बोदडे
पतीचे नाव: ओंकार बोदडे
घर क्रमांक : 457-अ
वय : 43 लिंग : महिला
छायाचित्र उपलब्ध

656 RSO9516055
नाव : सागर ओंकार बोदडे
वडिलांचे नाव: ओंकार बोदडे
घर क्रमांक : 457 अ
वय : 29 लिंग : पुरुष
छायाचित्र उपलब्ध

657 RSO8941403
नाव : सलिमखा शमशेरखा पठाण
वडिलांचे नाव: शमशेरखा पठाण
घर क्रमांक : 458
वय : 42 लिंग : पुरुष
छायाचित्र उपलब्ध

658 RSO8941387
नाव : नईमखा समशेरखा तांबोळी
वडिलांचे नाव: समशेरखा तांबोळी
घर क्रमांक : 458
वय : 36 लिंग : पुरुष
छायाचित्र उपलब्ध

659 RSO9754375
नाव : रोशनबी लाल
पतीचे नाव: लाल
घर क्रमांक : 459
वय : 68 लिंग : महिला
छायाचित्र उपलब्ध

660 RSO7511132
नाव : श्रीकृष्ण अशोक बोदडे
वडिलांचे नाव: अशोक बोदडे
घर क्रमांक : ४५९
वय : 30 लिंग : पुरुष
छायाचित्र उपलब्ध

661 KCC1022599
नाव : रमेश सदाशिव बोदडे
वडिलांचे नाव: सदाशिव बोदडे
घर क्रमांक : 460
वय : 45 लिंग : पुरुष
छायाचित्र उपलब्ध

662 RSO9074626
नाव : शिला रमेश बोदडे
पतीचे नाव: रमेश बोदडे
घर क्रमांक : 460
वय : 38 लिंग : महिला
छायाचित्र उपलब्ध

663 RSO1476589
नाव : अतुल
वडिलांचे नाव: महादेव बोदडे
घर क्रमांक : 461
वय : 24 लिंग : पुरुष
छायाचित्र उपलब्ध

664 RSO0859990
नाव : नरेश आनंदा बोदडे
वडिलांचे नाव: आनंदा बोदडे
घर क्रमांक : 461
वय : 60 लिंग : पुरुष
छायाचित्र उपलब्ध

665 RSO0860002
नाव : उषाज. नरेश बोदडे
पतीचे नाव: नरेश बोदडे
घर क्रमांक : 461
वय : 55 लिंग : महिला
छायाचित्र उपलब्ध

666 RSO9437658
नाव : महादेव श्रीराम बोदडे
वडिलांचे नाव: श्रीराम बोदडे
घर क्रमांक : 461
वय : 53 लिंग : पुरुष
छायाचित्र उपलब्ध

667 RSO9434135
नाव : आशा महादेव बोदडे
पतीचे नाव: महादेव बोदडे
घर क्रमांक : 461
वय : 41 लिंग : महिला
छायाचित्र उपलब्ध

668 RSO6290456
नाव : रविंद्र नरेश बोदडे
वडिलांचे नाव: नरेश बोदडे
घर क्रमांक : 461
वय : 38 लिंग : पुरुष
छायाचित्र उपलब्ध

669 RSO7480775
नाव : उमेश बाळू बोदडे
वडिलांचे नाव: बाळू बोदडे
घर क्रमांक : 461
वय : 32 लिंग : पुरुष
छायाचित्र उपलब्ध

670 RSO1582808
नाव : आरती बोदडे
पतीचे नाव: रवींद्र
घर क्रमांक : 461
वय : 25 लिंग : महिला
छायाचित्र उपलब्ध

671 RSO1582782
नाव : पल्लवी बोदडे
पतीचे नाव: रुपेश बोदडे
घर क्रमांक : 461
वय : 23 लिंग : महिला
छायाचित्र उपलब्ध

672 RSO9754714
नाव : कासाबाईज. मोतीराम. बोदडे
पतीचे नाव: मोतीराम. बोदडे
घर क्रमांक : 462
वय : 85 लिंग : महिला
छायाचित्र उपलब्ध

673 RSO0860036
नाव : संतोष मोतीराम. बोदडे
वडिलांचे नाव: मोतीराम. बोदडे
घर क्रमांक : 462
वय : 46 लिंग : पुरुष
छायाचित्र उपलब्ध

674 RSO7626153
नाव : उषा संतोष बोदडे
पतीचे नाव: संतोष बोदडे
घर क्रमांक : 462
वय : 41 लिंग : महिला
छायाचित्र उपलब्ध

675 RSO9754722
नाव : अशोक मोतीराम. बोदडे
वडिलांचे नाव: मोतीराम. बोदडे
घर क्रमांक : 462-अ
वय : 55 लिंग : पुरुष
छायाचित्र उपलब्ध

676 RSO9754730
नाव : जनाबाईज. अशोक बोदडे
पतीचे नाव: अशोक बोदडे
घर क्रमांक : 462-अ
वय : 50 लिंग : महिला
छायाचित्र उपलब्ध

677 RSO0860070
नाव : चंद्रकलाज. गजानन बोदडे
पतीचे नाव: गजानन बोदडे
घर क्रमांक : 463
वय : 60 लिंग : महिला
छायाचित्र उपलब्ध

678 RSO6290464
नाव : सुनिल गजानन बोदडे
वडिलांचे नाव: गजानन बोदडे
घर क्रमांक : 463
वय : 40 लिंग : पुरुष
छायाचित्र उपलब्ध

679 RSO9074634
नाव : सतिश गजानन बोदडे
वडिलांचे नाव: गजानन बोदडे
घर क्रमांक : 463
वय : 37 लिंग : पुरुष
छायाचित्र उपलब्ध

680 RSO7666324
नाव : संध्या सतीश बोदडे
पतीचे नाव: सतीश बोदडे
घर क्रमांक : 463
वय : 31 लिंग : महिला
छायाचित्र उपलब्ध

681 RSO9516642
नाव : माधुरी सुनिल बोदडे
पतीचे नाव: सुनिल बोदडे
घर क्रमांक : 463
वय : 30 लिंग : महिला
छायाचित्र उपलब्ध

682 RSO9515701
नाव : सागर गजानन बोदडे
वडिलांचे नाव: गजानन बोदडे
घर क्रमांक : 463
वय : 29 लिंग : पुरुष
छायाचित्र उपलब्ध

683 RSO9516071
नाव : परशुराम कैलास हाडोळे
वडिलांचे नाव: कैलास हाडोळे
घर क्रमांक : 463
वय : 26 लिंग : पुरुष
छायाचित्र उपलब्ध

684 RSO0860080
नाव : गजानन दगडु बोदडे
वडिलांचे नाव: दगडु बोदडे
घर क्रमांक : 466
वय : 55 लिंग : पुरुष
छायाचित्र उपलब्ध

685 RSO0860090
नाव : उषाज. गजानन बोदडे
पतीचे नाव: गजानन बोदडे
घर क्रमांक : 466
वय : 50 लिंग : महिला
छायाचित्र उपलब्ध

686 RSO7511306
नाव : मिना सुनिल बोदडे
पतीचे नाव: सुनिल बोदडे
घर क्रमांक : ४६७
वय : 32 लिंग : महिला
छायाचित्र उपलब्ध

687 RSO0860101
नाव : बाळु रामभाऊ बोदडे
वडिलांचे नाव: रामभाऊ बोदडे
घर क्रमांक : 467
वय : 60 लिंग : पुरुष
छायाचित्र उपलब्ध

688 KCC1958156
नाव : सुनिल बाळु बोदडे
वडिलांचे नाव: बाळु बोदडे
घर क्रमांक : 467
वय : 41 लिंग : पुरुष
छायाचित्र उपलब्ध

689 RSO8941411
नाव : मंगेश बाळु बोदडे
वडिलांचे नाव: बाळु बोदडे
घर क्रमांक : 467
वय : 34 लिंग : पुरुष
छायाचित्र उपलब्ध

690 RSO9754748
नाव : कैलास. वामन हाडोळे
वडिलांचे नाव: वामन हाडोळे
घर क्रमांक : 468
वय : 56 लिंग : पुरुष
छायाचित्र उपलब्ध

691 RSO9754755
नाव : चंद्रभागाज. कैलास. हाडोळे
पतीचे नाव: कैलास. हाडोळे
घर क्रमांक : 468
वय : 51 लिंग : महिला
छायाचित्र उपलब्ध

692 KCC1938521
नाव : वासुदेव भीकाजी वाढोकार
वडिलांचे नाव: भीकाजी वाढोकार
घर क्रमांक : 469
वय : 70 लिंग : पुरुष
छायाचित्र उपलब्ध

693 RSO0860143
नाव : रमा वासुदेव वाढोकर
पतीचे नाव: वासुदेव वाढोकर
घर क्रमांक : 469
वय : 62 लिंग : महिला
छायाचित्र उपलब्ध

694 RSO1615665
नाव : सलमान खान
वडिलांचे नाव: रफीक खान
घर क्रमांक : 471
वय : 33 लिंग : पुरुष
छायाचित्र उपलब्ध

695 RSO9515743
नाव : असलम खान
वडिलांचे नाव: रशीद खान
घर क्रमांक : 471
वय : 29 लिंग : पुरुष
छायाचित्र उपलब्ध

696 RSO1428374
नाव : सैफ अली खान
वडिलांचे नाव: रशीद खान
घर क्रमांक : 471
वय : 27 लिंग : पुरुष
छायाचित्र उपलब्ध

697 RSO9754763
नाव : आशाबीज. कासमखान पठाण
पतीचे नाव: कासमखान पठाण
घर क्रमांक : 471
वय : 80 लिंग : महिला
छायाचित्र उपलब्ध

698 RSO6290506
नाव : रफीकखान कासमखान पठाण
वडिलांचे नाव: कासमखान पठाण
घर क्रमांक : 471
वय : 60 लिंग : पुरुष
छायाचित्र उपलब्ध

699 KCC1953447
नाव : हसनुरबीज. रफीकखान पठाण
पतीचे नाव: रफीकखान पठाण
घर क्रमांक : 471
वय : 55 लिंग : महिला
छायाचित्र उपलब्ध

700 KCC1937036
नाव : रशीदखां कासमखान पठाण
वडिलांचे नाव: कासमखान पठाण
घर क्रमांक : 471
वय : 54 लिंग : पुरुष
छायाचित्र उपलब्ध

701 KCC1937044
नाव : रझीयाबी रशीदखां पठाण
पतीचे नाव: रशीदखां पठाण
घर क्रमांक : 471
वय : 46 लिंग : महिला
छायाचित्र उपलब्ध

702 RSO1428358
नाव : इरशाद खान पठाण
वडिलांचे नाव: रशीद खान पठाण
घर क्रमांक : 471
वय : 26 लिंग : पुरुष
छायाचित्र उपलब्ध

703 RSO6290514
नाव : नजमाबी शरिफ़खॉ
पतीचे नाव: शरिफ़खॉ
घर क्रमांक : 472
वय : 38 लिंग : महिला
छायाचित्र उपलब्ध

704 KCC1021849
नाव : आरिफ़ खान महबूब खान
वडिलांचे नाव: अरीफखॉ
घर क्रमांक : 472
वय : 46 लिंग : पुरुष
छायाचित्र उपलब्ध

705 RSO0860169
नाव : लालबीज. मेहबुबखां पठाण
पतीचे नाव: मेहबुबखां पठाण
घर क्रमांक : 472
वय : 68 लिंग : महिला
छायाचित्र उपलब्ध

706 KCC1021450
नाव : शबानाबी आरीब खाँ पठाण
पतीचे नाव: आरीब खाँ पठाण
घर क्रमांक : 472
वय : 44 लिंग : महिला
छायाचित्र उपलब्ध

707 KCC1938604
नाव : शरीफखान शरीफखॉ
वडिलांचे नाव: महबूबखान शरीफखॉ
घर क्रमांक : 472
वय : 43 लिंग : पुरुष
छायाचित्र उपलब्ध

708 RSO7526916
नाव : शशिकलाज. रामदास. मतलाने
पतीचे नाव: रामदास. मतलाने
घर क्रमांक : 473
वय : 64 लिंग : महिला
छायाचित्र उपलब्ध

709 RSO6290530
नाव : संतोष रामदास मतलाने
वडिलांचे नाव: रामदास मतलाने
घर क्रमांक : 473
वय : 38 लिंग : पुरुष
छायाचित्र उपलब्ध

710 RSO9754771
नाव : कमलाकर किसनराव घाटोल
वडिलांचे नाव: बागोदीनखान पठाण
घर क्रमांक : 474
वय : 65 लिंग : पुरुष
छायाचित्र उपलब्ध

711 RSO0860200
नाव : उज्वलाज. कमलाकर घाटोळ
पतीचे नाव: कमलाकर घाटोळ
घर क्रमांक : 474
वय : 60 लिंग : महिला
छायाचित्र उपलब्ध

712 KCC1020353
नाव : संदीप कमलाकर घाटोळ
वडिलांचे नाव: कमलाकर घाटोळ
घर क्रमांक : 474
वय : 42 लिंग : पुरुष
छायाचित्र उपलब्ध

713 RSO1414010
नाव : रेखा संदिप घाटोळ
पतीचे नाव: संदिप घाटोळ
घर क्रमांक : 474
वय : 41 लिंग : महिला
छायाचित्र उपलब्ध

714 RSO9656596
नाव : प्रदीप घाटोळ
वडिलांचे नाव: कमलाकर घाटोळ
घर क्रमांक : 474
वय : 35 लिंग : पुरुष
छायाचित्र उपलब्ध

715 KCC1937358
नाव : गणेश श्रीकृष्ण मसने
वडिलांचे नाव: श्रीकृष्ण मसने
घर क्रमांक : 475
वय : 40 लिंग : पुरुष
छायाचित्र उपलब्ध

716 RSO9074659
नाव : उमेश श्रीकृष्ण मसने
वडिलांचे नाव: श्रीकृष्ण मसने
घर क्रमांक : 475
वय : 36 लिंग : पुरुष
छायाचित्र उपलब्ध

717 RSO7666225
नाव : प्रतिभा उमेश मसने
वडिलांचे नाव: उमेश मसने
घर क्रमांक : 475
वय : 34 लिंग : महिला
छायाचित्र उपलब्ध

718 RSO7666209
नाव : रेखा गणेश मसने
पतीचे नाव: गणेश मसने
घर क्रमांक : 475
वय : 33 लिंग : महिला
छायाचित्र उपलब्ध

719 KCC1938794
नाव : द्वारकाबाई भिमराव मसने
पतीचे नाव: भिमराव मसने
घर क्रमांक : ४७९
वय : 75 लिंग : महिला
छायाचित्र उपलब्ध

720 RSO9754789
नाव : महादेव भीमराव मसने
वडिलांचे नाव: भीमराव मसने
घर क्रमांक : 479
वय : 52 लिंग : पुरुष
छायाचित्र उपलब्ध

721 RSO6074934
नाव : उर्मीला सहदेव मसने
पतीचे नाव: सहदेव मसने
घर क्रमांक : 479
वय : 51 लिंग : महिला
छायाचित्र उपलब्ध

722 RSO7192016
नाव : विकास सहदेव मसने
वडिलांचे नाव: सहदेव मसने
घर क्रमांक : 479
वय : 33 लिंग : पुरुष
छायाचित्र उपलब्ध

723 RSO9516147
नाव : रेखा विकास मसने
पतीचे नाव: विकास मसने
घर क्रमांक : 479
वय : 28 लिंग : महिला
छायाचित्र उपलब्ध

724 RSO9754797
नाव : वासुदेव भीमराव मसने
वडिलांचे नाव: भीमराव मसने
घर क्रमांक : 480
वय : 60 लिंग : पुरुष
छायाचित्र उपलब्ध

725 RSO7526924
नाव : लिलाज. वासुदेव मसने
पतीचे नाव: वासुदेव मसने
घर क्रमांक : 480
वय : 55 लिंग : महिला
छायाचित्र उपलब्ध

726 KCC1021799
नाव : शारदा महादेव मसने
पतीचे नाव: महादेव मसने
घर क्रमांक : 480
वय : 46 लिंग : महिला
छायाचित्र उपलब्ध

727 RSO1430636
नाव : प्रशांत मसने
वडिलांचे नाव: वासुदेव मसने
घर क्रमांक : 480
वय : 27 लिंग : पुरुष
छायाचित्र उपलब्ध

728 RSO1430610
नाव : शंकर मसने
वडिलांचे नाव: वासुदेव मसने
घर क्रमांक : 480
वय : 25 लिंग : पुरुष
छायाचित्र उपलब्ध

729 RSO0860234
नाव : सुशिलाबाईज. तुलशीराम. कान्हेरकर
पतीचे नाव: तुलशीराम. कान्हेरकर
घर क्रमांक : 481
वय : 67 लिंग : महिला
छायाचित्र उपलब्ध

730 RSO0860242
नाव : राजेश तुळशीराम. कान्हेरकर
वडिलांचे नाव: तुळशीराम. कान्हेरकर
घर क्रमांक : 481
वय : 51 लिंग : पुरुष
छायाचित्र उपलब्ध

731 RSO9656604
नाव : जया कान्हेरकर
पतीचे नाव: विजय कान्हेरकर
घर क्रमांक : 481
वय : 35 लिंग : महिला
छायाचित्र उपलब्ध

732 KCC1937192
नाव : दुर्गाज विनायक कान्हेरकर
पतीचे नाव: विनायक कान्हेरकर
घर क्रमांक : 482
वय : 59 लिंग : महिला
छायाचित्र उपलब्ध

733 RSO9516667
नाव : शिवानी नितीन कान्हेरकर
पतीचे नाव: नितीन कान्हेरकर
घर क्रमांक : 482
वय : 30 लिंग : महिला
छायाचित्र उपलब्ध

734 RSO9754805
नाव : साहेबराव लक्ष्मण कान्हेरकर
वडिलांचे नाव: लक्ष्मण कान्हेरकर
घर क्रमांक : 483
वय : 64 लिंग : पुरुष
छायाचित्र उपलब्ध

735 RSO9754813
नाव : निर्मलाबाई साहेबराव कान्हेरकर
पतीचे नाव: साहेबराव कान्हेरकर
घर क्रमांक : 483
वय : 58 लिंग : महिला
छायाचित्र उपलब्ध

736 RSO7192032
नाव : अमोलिका बाबाराव कन्हेरकर
पतीचे नाव: बाबाराव कन्हेरकर
घर क्रमांक : 483
वय : 52 लिंग : महिला
छायाचित्र उपलब्ध

737 RSO7192024
नाव : सचिन बाबाराव कन्हेरकर
वडिलांचे नाव: बाबाराव कान्हेरकर
घर क्रमांक : 483
वय : 33 लिंग : पुरुष
छायाचित्र उपलब्ध

738 RSO9516675
नाव : पल्लवी बाबाराव कान्हेरकर
वडिलांचे नाव: बाबाराव कान्हेरकर
घर क्रमांक : 483
वय : 31 लिंग : महिला
छायाचित्र उपलब्ध

739 RSO9516683
नाव : दिपाली सचिन कान्हेरकर
पतीचे नाव: सचिन कान्हेरकर
घर क्रमांक : 483
वय : 27 लिंग : महिला
छायाचित्र उपलब्ध

740 RSO0860278
नाव : ध्रुपताबाईज. रघुनाथ कान्हेरकर
पतीचे नाव: रघुनाथ कान्हेरकर
घर क्रमांक : 485
वय : 70 लिंग : महिला
छायाचित्र उपलब्ध

741 RSO9074667
नाव : सुखलाल रघूनाथ कान्हेरकर
वडिलांचे नाव: रघूनाथ कान्हेरकर
घर क्रमांक : 485
वय : 35 लिंग : पुरुष
छायाचित्र उपलब्ध

742 RSO7621527
नाव : गजेंद्र सुधीर धनोकार
वडिलांचे नाव: सुधीर धनोकार
घर क्रमांक : 486
वय : 28 लिंग : पुरुष
छायाचित्र उपलब्ध

743 KCC1020080
नाव : संतोष ओंकार धनोकार
वडिलांचे नाव: ओंकार धनोकार
घर क्रमांक : 486
वय : 46 लिंग : पुरुष
छायाचित्र उपलब्ध

744 KCC1020270
नाव : मनिषा संतोष धनोकार
पतीचे नाव: संतोष धनोकार
घर क्रमांक : 486
वय : 42 लिंग : महिला
छायाचित्र उपलब्ध

745 RSO1583319
नाव : महेन्द्र धनोकार
वडिलांचे नाव: सतोष
घर क्रमांक : 486
वय : 22 लिंग : पुरुष
छायाचित्र उपलब्ध

746 KCC1954536
नाव : गजानन श्रीकृष्ण नावकार
वडिलांचे नाव: श्रीकृष्ण नावकार
घर क्रमांक : 487
वय : 47 लिंग : पुरुष
छायाचित्र उपलब्ध

747 KCC1939123
नाव : सुरेखाज गजानन नावकार
पतीचे नाव: गजानन नावकार
घर क्रमांक : 487
वय : 43 लिंग : महिला
छायाचित्र उपलब्ध

748 RSO0860325
नाव : श्रीकृष्ण अर्जुन नावकर
वडिलांचे नाव: अर्जुन नावकर
घर क्रमांक : 487
वय : 89 लिंग : पुरुष
छायाचित्र उपलब्ध

749 RSO9516170
नाव : मयूर गजानन नावकार
वडिलांचे नाव: गजानन नावकार
घर क्रमांक : 487
वय : 26 लिंग : पुरुष
छायाचित्र उपलब्ध

750 RSO9434119
नाव : पल्लवी अंबादास मसणे
पतीचे नाव: अंबादास मसणे
घर क्रमांक : 498
वय : 27 लिंग : महिला
छायाचित्र उपलब्ध

751 RSO9434093
नाव : प्राजक्ता आशीष मसणे
पतीचे नाव: आशीष मसणे
घर क्रमांक : 501ए
वय : 28 लिंग : महिला
छायाचित्र उपलब्ध

752 KCC1953041
नाव : रुपाली श्रीकृष्ण मसने
पतीचे नाव: श्रीकृष्ण मसने
घर क्रमांक : 501ब
वय : 45 लिंग : महिला
छायाचित्र उपलब्ध

753 KCC1938489
नाव : भुपेंद्र वामनराव सोनटक्के
वडिलांचे नाव: वामनराव सोनटक्के
घर क्रमांक : 503-अ
वय : 43 लिंग : पुरुष
छायाचित्र उपलब्ध

754 RSO1511625
नाव : स्वप्नील सोनटक्के
वडिलांचे नाव: जयहरी सोनटक्के
घर क्रमांक : 511
वय : 24 लिंग : पुरुष
छायाचित्र उपलब्ध

755 KCC1954379
नाव : वनिता देवेंद्र मसने
पतीचे नाव: देवेंद्र सदाशिव मसणे
घर क्रमांक : 529
वय : 47 लिंग : महिला
छायाचित्र उपलब्ध

756 KCC1940774
नाव : सुशिलाज. प्रल्हाद सोनटक्के
पतीचे नाव: प्रल्हाद सोनटक्के
घर क्रमांक : 536
वय : 74 लिंग : महिला
छायाचित्र उपलब्ध

757 KCC1937515
नाव : मंगलाज पांडूरंग कान्हेरकर
पतीचे नाव: पांडूरंग कान्हेरकर
घर क्रमांक : 558-ब
वय : 48 लिंग : महिला
छायाचित्र उपलब्ध

758 RSO7526684
नाव : संगीताज पुरुषोत्त कान्हेरकर
पतीचे नाव: पुरुषोत्त कान्हेरकर
घर क्रमांक : 152-1-ब
वय : 47 लिंग : महिला
छायाचित्र उपलब्ध

759 RSO1511633
नाव : प्रणव कान्हेरकर
वडिलांचे नाव: राजेंद्र कान्हेरकर
घर क्रमांक : 158/1
वय : 24 लिंग : पुरुष
छायाचित्र उपलब्ध

760 RSO9434408
नाव : गजानन रूपचंद कान्हेरकर
वडिलांचे नाव: रूपचंद कान्हेरकर
घर क्रमांक : 552/1के
वय : 36 लिंग : पुरुष
छायाचित्र उपलब्ध

761 RSO1642537
नाव : अनुसूया वसंत वाढोकार
पतीचे नाव: वसंत वाढोकार
घर क्रमांक : 494
वय : 69 लिंग : महिला
छायाचित्र उपलब्ध

762 RSO1672203
नाव : नीलोफ़र बानो अब्दुल हमीद
पतीचे नाव: अब्दुल हमीद फकीर मोहम्मद
घर क्रमांक : पोस्ट जवळा बुद्रु
वय : 37 लिंग : महिला
छायाचित्र उपलब्ध

763 RSO1698414
नाव : सुज्वल अनंता मसने
वडिलांचे नाव: अनंता मसने
घर क्रमांक : 336
वय : 23 लिंग : पुरुष
छायाचित्र उपलब्ध

764 RSO1699339
नाव : ऋषिकेश विलास काळे
वडिलांचे नाव: विलास शंकर काळे
घर क्रमांक : 353
वय : 22 लिंग : पुरुष
छायाचित्र उपलब्ध

765 RSO1709633
नाव : समीक्षा विवेक मसने
पतीचे नाव: विवेक पंजाबराव मसने
घर क्रमांक : नियर बस स्टैंड
वय : 26 लिंग : महिला
छायाचित्र उपलब्ध

766 RSO1719368
नाव : तमन्ना नाज़ सय्यद शकील
पतीचे नाव: सय्यद शकील
घर क्रमांक : 20
वय : 22 लिंग : महिला
छायाचित्र उपलब्ध

767 RSO1726629
नाव : शेख सोहेल शेख रफ़ीक
वडिलांचे नाव: शेख रफ़ीक शेख हरून
घर क्रमांक : 5
वय : 24 लिंग : पुरुष
छायाचित्र उपलब्ध

768 RSO1734052
नाव : सुमन ज्ञानदेव मसणे
पतीचे नाव: ज्ञानदेव मसणे
घर क्रमांक : जवळा बुद्रुक.
वय : 59 लिंग : महिला
छायाचित्र उपलब्ध

769 RSO1741891
नाव : रुमशान बी महेबूब शाह
पतीचे नाव: महेबूब शाह बिस्मिल्ला शाह
घर क्रमांक : जवळा बुद्रुक.
वय : 38 लिंग : महिला
छायाचित्र उपलब्ध

770 RSO1741909
नाव : गायत्री परशुराम हाडोळे
पतीचे नाव: परशुराम हाडोळे
घर क्रमांक : 463
वय : 21 लिंग : महिला
छायाचित्र उपलब्ध

771 RSO1741933
नाव : असमा परवीन शेख अक़ील
पतीचे नाव: अक़ील मोहम्मद शेख
घर क्रमांक : जवळा बु.
वय : 24 लिंग : महिला
छायाचित्र उपलब्ध

772 RSO1741925
नाव : समिना बी अशफ़ाक़ खान
पतीचे नाव: अशफ़ाक़ खान मोहम्मद खान
घर क्रमांक : जवळा बुद्रुक
वय : 21 लिंग : महिला
छायाचित्र उपलब्ध

773 RSO1742642
नाव : भाग्यश्री राजेश देशमुख
पतीचे नाव: राजेश देशमुख
घर क्रमांक : 243
वय : 32 लिंग : महिला
छायाचित्र उपलब्ध

774 RSO1742634
नाव : राजेश पंजाबराव देशमुख
वडिलांचे नाव: पंजाबराव देशमुख
घर क्रमांक : 243
वय : 34 लिंग : पुरुष
छायाचित्र उपलब्ध

775 RSO1742592
नाव : पूनम राजेंद्र शेगोकार
वडिलांचे नाव: राजेंद्र शेगोकार
घर क्रमांक : 18, ऍट.पोस्ट. जवळा बुद्रुक
वय : 23 लिंग : महिला
छायाचित्र उपलब्ध

776 RSO1742766
नाव : तरन्नुम अंजुम असलम खान
पतीचे नाव: असलम खान रशीद खान
घर क्रमांक : 23
वय : 25 लिंग : महिला
छायाचित्र उपलब्ध

777 RSO1742790
नाव : नाज़मीन बी शेख शाहरुख
पतीचे नाव: शेख शाहरुख शेख युसूफ
घर क्रमांक : 23
वय : 21 लिंग : महिला
छायाचित्र उपलब्ध

778 RSO1743640
नाव : आकाश सहदेव मसने
आईचे नाव: उर्मिला सहदेव मसने
घर क्रमांक : जवळा बुद्रुक.
वय : 31 लिंग : पुरुष
छायाचित्र उपलब्ध

779 RSO1743772
नाव : विश्वजीत मसने
वडिलांचे नाव: राजेश मसने
घर क्रमांक : 14
वय : 23 लिंग : पुरुष
छायाचित्र उपलब्ध

780 RSO1744820
नाव : मयूर राजेंद्र शेगोकार
वडिलांचे नाव: राजेंद्र शंकर शेगोकार
घर क्रमांक : 101, ऍट. पोस्ट जवळा
वय : 25 लिंग : पुरुष
छायाचित्र उपलब्ध

781 RSO1747161
नाव : आसिया परवीन शेख फारुख
पतीचे नाव: शेख फारुख
घर क्रमांक : जवळा बु
वय : 33 लिंग : महिला
छायाचित्र उपलब्ध

782 RSO1792266
नाव : जगदीश संतोष अंबुलकर
वडिलांचे नाव: संतोष जयराम अंबुलकर
घर क्रमांक : 211
वय : 24 लिंग : पुरुष
छायाचित्र उपलब्ध

783 RSO1791961
नाव : राहिल खान आरिफ़ खान
वडिलांचे नाव: आरिफ़ खान महबूब खान
घर क्रमांक : जवळा बुद्रुक
वय : 22 लिंग : पुरुष
छायाचित्र उपलब्ध

784 RSO1792365
नाव : अंजली सुनील मसने
वडिलांचे नाव: सुनील रामदास मसने
घर क्रमांक : 0
वय : 20 लिंग : महिला
छायाचित्र उपलब्ध

785 RSO1792415
नाव : गिरीश सुरेश धनोकर
वडिलांचे नाव: सुरेश शामराव धनोकर
घर क्रमांक : 175
वय : 20 लिंग : पुरुष
छायाचित्र उपलब्ध

786 RSO1793959
नाव : रेखा अनंत तारापुरे
पतीचे नाव: अनंत वसंत तारापुरे
घर क्रमांक : 22
वय : 49 लिंग : महिला
छायाचित्र उपलब्ध

787 RSO1808815
नाव : सैय्यद राहील सैय्यद युसुफ
वडिलांचे नाव: युसूफ उमर सैय्यद
घर क्रमांक : जवळा बुद्रुक
वय : 20 लिंग : पुरुष
छायाचित्र उपलब्ध

788 RSO1808823
नाव : साहिल खान आरिफ़ खान
वडिलांचे नाव: आरिफ़ खान महबूब खान
घर क्रमांक : जवळा बुद्रुक
वय : 24 लिंग : पुरुष
छायाचित्र उपलब्ध

789 RSO1815679
नाव : शीलाबाई गणेश लहाने
पतीचे नाव: गणेश नामदेव लहाने
घर क्रमांक : जवळा बुद्रुक
वय : 40 लिंग : महिला
छायाचित्र उपलब्ध

790 RSO1815802
नाव : फौज़िया नाज़ अब्दुल्ला शाह
पतीचे नाव: अब्दुल्ला शाह भीकन शाह
घर क्रमांक : जवळा बुद्रुक
वय : 29 लिंग : महिला
छायाचित्र उपलब्ध

791 RSO1828607
नाव : दुर्गा पंढरी नावकार
वडिलांचे नाव: पंढरी नावकार
घर क्रमांक : 11
वय : 29 लिंग : महिला
छायाचित्र उपलब्ध

792 RSO1833128
नाव : नीला शामराव देशमुख देशमुख
वडिलांचे नाव: शामराव बाबाराव देशमुख देशमुख
घर क्रमांक : 01
वय : 48 लिंग : महिला
छायाचित्र उपलब्ध

793 RSO1834076
नाव : फ़रहीन बानो अमीन खान
वडिलांचे नाव: अमीन खान यासीन खान
घर क्रमांक : जवळा बुद्रुक
वय : 34 लिंग : महिला
छायाचित्र उपलब्ध

794 RSO1836766
नाव : सैनाज़ बी शेख लाल
पतीचे नाव: शेख गनी शेख दुल्हा
घर क्रमांक : जवळा बुद्रुक
वय : 47 लिंग : महिला
छायाचित्र उपलब्ध

795 RSO1842814
नाव : श्रीहरी श्रीकृष्ण मसने
वडिलांचे नाव: श्रीकृष्ण नारायण मसने
घर क्रमांक : 311
वय : 23 लिंग : पुरुष
छायाचित्र उपलब्ध

796 RSO1846468
नाव : सोहेब शाह इमाम शाह
वडिलांचे नाव: इमाम शाह बिस्मिल्ला शाह
घर क्रमांक : जवळा बुद्रुक
वय : 23 लिंग : पुरुष
छायाचित्र उपलब्ध

797 RSO1846351
नाव : ऐशाद शाह इमाम शाह
वडिलांचे नाव: इमाम शाह बिस्मिल्ला शाह
घर क्रमांक : जवळा बुद्रुक
वय : 21 लिंग : पुरुष
छायाचित्र उपलब्ध

798 RSO1848340
नाव : वैशाली गणेश मसने
पतीचे नाव: गणेश हरेश मसने
घर क्रमांक : 297
वय : 28 लिंग : महिला
छायाचित्र उपलब्ध

799 RSO1851773
नाव : रिज़वाना बी सैय्यद समीर
पतीचे नाव: सैय्यद समीर
घर क्रमांक : 444
वय : 28 लिंग : महिला
छायाचित्र उपलब्ध

800 RSO1863208
नाव : महादेव गजानन सावडेकर सावडेकर
वडिलांचे नाव: गजानन बळीराम सावडेकर सावडेकर
घर क्रमांक : 00
वय : 20 लिंग : पुरुष
छायाचित्र उपलब्ध

801 RSO1891837
नाव : जावेद शेख
वडिलांचे नाव: रज़्जाक शेख
घर क्रमांक : जवळा बुद्रुक
वय : 21 लिंग : पुरुष
छायाचित्र उपलब्ध

802 RSO1892371
नाव : शायना परवीन शब्बीर खान
पतीचे नाव: शब्बीर खान मोहम्मद खान
घर क्रमांक : जवळा बुद्रुक
वय : 22 लिंग : महिला
छायाचित्र उपलब्ध

803 RSO1892850
नाव : प्रज्वल संजय मसने
आईचे नाव: संगीता संजय मसने
घर क्रमांक : S/O संजय मसने
वय : 21 लिंग : पुरुष
छायाचित्र उपलब्ध

804 RSO1892892
नाव : घनशाम सुधाकर मसने
वडिलांचे नाव: सुधाकर पांडुरंग मसने
घर क्रमांक : S/O सुधाकर मसने
वय : 21 लिंग : पुरुष
छायाचित्र उपलब्ध

805 RSO1892918
नाव : अक़ील सैय्यद
वडिलांचे नाव: सलीम सैय्यद
घर क्रमांक : जवळा बुद्रुक
वय : 26 लिंग : पुरुष
छायाचित्र उपलब्ध

806 RSO1892967
नाव : अकबर शेख
वडिलांचे नाव: अय्युब शेख
घर क्रमांक : जवळा बुद्रुक
वय : 23 लिंग : पुरुष
छायाचित्र उपलब्ध

807 RSO1895465
नाव : शेख अवेस शेख रज़्ज़ाक
वडिलांचे नाव: शेख रज़्ज़ाक
घर क्रमांक : शेख रज़्ज़ाक
वय : 23 लिंग : पुरुष
छायाचित्र उपलब्ध

808 RSO1899210
नाव : प्रांजली बळीराम कन्हेरकर
वडिलांचे नाव: बळीराम शांताराम कन्हेरकर
घर क्रमांक : 378
वय : 22 लिंग : महिला
छायाचित्र उपलब्ध

809 RSO1915149
नाव : आदित्य रवींद्र मसने
वडिलांचे नाव: रवींद्र वसंतराव मसने
घर क्रमांक : जवळा बुद्रुक
वय : 21 लिंग : पुरुष
छायाचित्र उपलब्ध

810 RSO1915057
नाव : अंकित साठे
वडिलांचे नाव: संतोष साठे
घर क्रमांक : ऍट. पोस्ट. जावळा बुद्रुक
वय : 22 लिंग : पुरुष
छायाचित्र उपलब्ध

811 RSO1918572
नाव : अश्विनी आकाश मसने
पतीचे नाव: आकाश सहदेव मसने
घर क्रमांक : ऍट पोस्ट जवळा बुद्रुक
वय : 27 लिंग : महिला
छायाचित्र उपलब्ध

812 RSO1924810
नाव : समीक्षा सचिन मसने
पतीचे नाव: सचिन प्रभाकर मसने
घर क्रमांक : 24
वय : 29 लिंग : महिला
छायाचित्र उपलब्ध

813 RSO1929033
नाव : गोपाल गजानन बोदडे
वडिलांचे नाव: गजानन बोदडे
घर क्रमांक : 464-ए
वय : 32 लिंग : पुरुष
छायाचित्र उपलब्ध

814 RSO1933373
नाव : प्रशांत रघुनाथ धांडे
आईचे नाव: शोभा रघुनाथ धांडे
घर क्रमांक : 10
वय : 37 लिंग : पुरुष
छायाचित्र उपलब्ध

815 RSO1937515
नाव : मीना परवीन शेख मजीद
वडिलांचे नाव: शेख मजीद
घर क्रमांक : 152A
वय : 34 लिंग : महिला
छायाचित्र उपलब्ध

816 RSO1938679
नाव : वैष्णवी सागर नावकार
पतीचे नाव: सागर धनराज नावकार
घर क्रमांक : 332ए
वय : 25 लिंग : महिला
छायाचित्र उपलब्ध

817 RSO1940063
नाव : तेजस्विनी सागर कान्हेरकर
पतीचे नाव: सागर कान्हेरकर
घर क्रमांक : एच नं 183
वय : 30 लिंग : महिला
छायाचित्र उपलब्ध

818 RSO1940121
नाव : सय्यद सोहेल सय्यद युसुफ
वडिलांचे नाव: सैय्यद युसुफ
घर क्रमांक : 121
वय : 23 लिंग : पुरुष
छायाचित्र उपलब्ध

819 RSO1960277
नाव : वैष्णवी चेतन मसने
पतीचे नाव: चेतन प्रकाश मसने
घर क्रमांक : 311
वय : 21 लिंग : महिला
छायाचित्र उपलब्ध

820 RSO1963115
नाव : हर्षल अनिल नावकार
वडिलांचे नाव: अनिल भिकाजी नावकार
घर क्रमांक : 373
वय : 23 लिंग : पुरुष
छायाचित्र उपलब्ध

821 RSO1966431
नाव : शेख सोहेब शेख रशीद
वडिलांचे नाव: रशीद हरून शेख
घर क्रमांक : 416
वय : 23 लिंग : पुरुष
छायाचित्र उपलब्ध

822 RSO1966449
नाव : शेख अयान शेख रशीद
वडिलांचे नाव: शेख रशीद
घर क्रमांक : 416
वय : 20 लिंग : पुरुष
छायाचित्र उपलब्ध

823 RSO1966456
नाव : किरण प्रेम मुकुंद
पतीचे नाव: प्रेम विष्णू मुकुंद
घर क्रमांक : 357
वय : 26 लिंग : महिला
छायाचित्र उपलब्ध

824 XYP6388052
नाव : साहीस्ता परवीन सलमान खान
पतीचे नाव: सलमान खान
घर क्रमांक : 471
वय : 27 लिंग : महिला
छायाचित्र उपलब्ध

825 RSO1791953
नाव : नंदा दिनेश कळसकर
पतीचे नाव: दिनेश किनराव कळसकर
घर क्रमांक : 374
वय : 44 लिंग : महिला
छायाचित्र उपलब्ध

826 RSO1968460
नाव : सानिया परवीन शरीफ शाह
वडिलांचे नाव: शरीफ शाह
घर क्रमांक : 448
वय : 20 लिंग : महिला
छायाचित्र उपलब्ध

827 RSO8941510
नाव : ज़कियाबी शाह
पतीचे नाव: शब्बीर शाह
घर क्रमांक : 448
वय : 34 लिंग : महिला
छायाचित्र उपलब्ध

828 RSO1975481
नाव : अजय अशोक बोदडे
वडिलांचे नाव: अशोक मोतीराम बोदडे
घर क्रमांक : 462 अ
वय : 29 लिंग : पुरुष
छायाचित्र उपलब्ध

829 RSO1674811
नाव : राधा संतोष कान्हेरकर
वडिलांचे नाव: संतोष जानराव कान्हेरकर
घर क्रमांक : 385
वय : 22 लिंग : महिला
छायाचित्र उपलब्ध

मतदारांचा सारांश

A) मतदारांची संख्या

		यादी प्रकार	यादी ओळख	मतदारांची संख्या			
				पुरुष	महिला	तृतिय पंथी	एकूण
I	मूळ यादी	मूळ यादी	विशेष सखोल पुनरिक्षण २०२६ च्या अंतर्गत तयार करण्यात आलेली प्रारूप मतदार यादी	432	397	0	829
				432	397	0	829

मतदार नोंदणी अधिकाऱ्याची स्वाक्षरी