मतदार यादी 2026 S13 महाराष्ट्र

विधानसभा मतदारसंघाचा क्रमांक , नाव व आरक्षण स्थिती : 36 - धामणगांव रेल्वे (सर्वसाधारण)	यादी भाग क्रमांक : 313
ज्या लोकसभा मतदारसंघात अंतर्भुत आहे त्या लोकसभा मतदारसंघाचा क्रमांक व नाव आणि आरक्षण स्थिती : 8 - वर्धा (सर्वसाधारण)	

1. पुनरीक्षणाचा तपशील

पुनरीक्षणाचे वर्ष	**2026**	**यादी ओळख** विशेष सखोल पुनरिक्षण २०२६ च्या अंतर्गत तयार करण्यात आलेली प्रारूप मतदार यादी
अहर्ता दिनांक	**01-10-2026**	
पुनरिक्षणाचा प्रकार	**विशेष सखोल पुनरिक्षण 2026**	
प्रसिद्धीचा दिनांक	**31-08-2026**	

2. भाग क्र. आणि मतदान क्षेत्राचा तपशील

भागामधील विभागांचा क्रमांक आणि नाव

1-निंभा

मूळ नगर किंवा गाव	: निंभा
पोलीस स्थानक	: तळेगांव द.
तालुका	: चांदुर रेल्वे
जिल्हा	: अमरावती
पीन कोड	: 444904

3. मतदान केंद्राचा तपशील

मतदान केंद्राचा क्रमांक आणि नाव :	**मतदान केंद्राचा प्रकार (पुरुष/महिला/सर्वसाधारण)**	सर्वसाधारण
313 - निंभा **मतदान केंद्राचा पत्ता :** जि.प.पुर्व माध्यमिक शाळा नविन ईमारत, खोली क्र.१, निंभा	**या यादी भागातील सहायकारी मतदान केंद्रांची संख्या :**	0

4. मतदारांची संख्या

सुरुवातीचा अनुक्रमांक	**शेवटचा अनुक्रमांक**	**एकूण मतदार**			
		पुरुष	**महिला**	**तृतिय पंथी**	**एकूण**
1	841	439	402	0	841

मतदार नोंदणी अधिकाऱ्याची स्वाक्षरी

Nazri Naksha

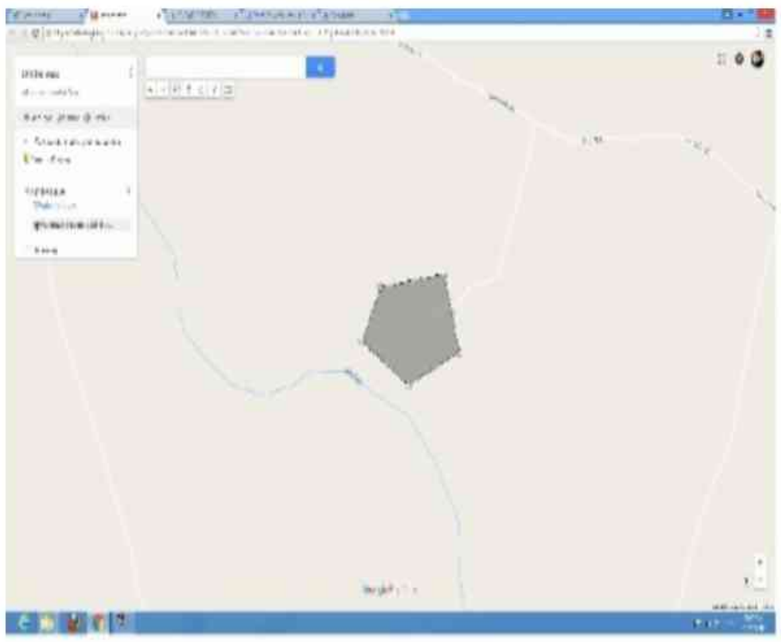

Google Map View

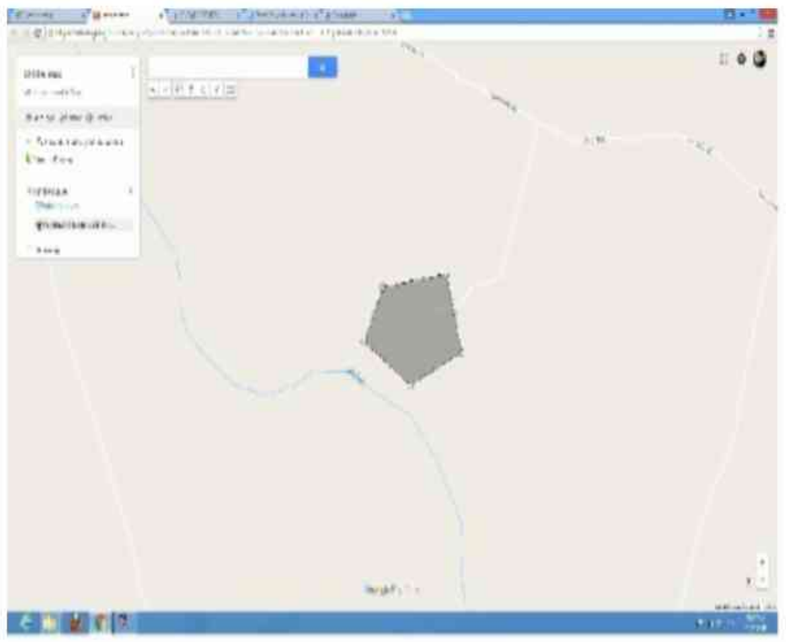

Polling Station Building Front View



Polling Station Front View

Cad View



Key MAP View

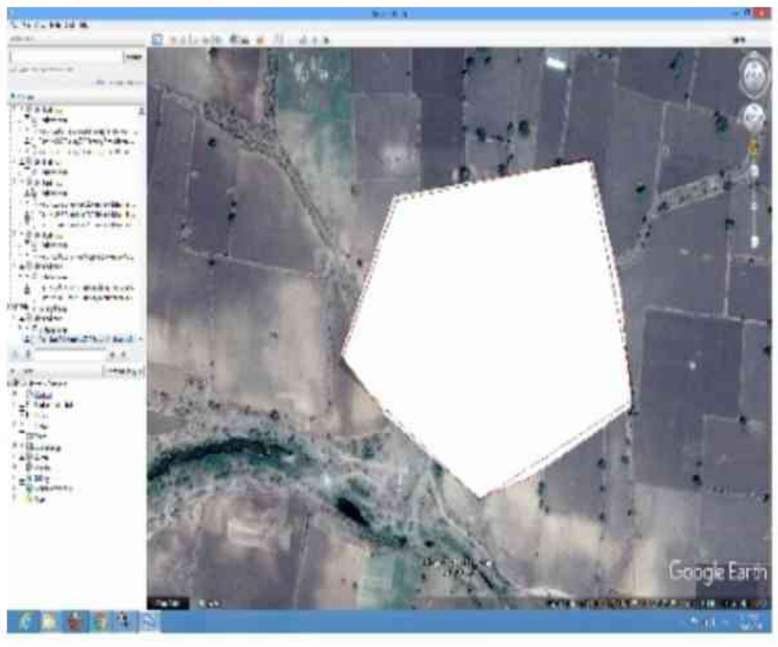

1 NKG6428890
नाव : प्रिया नितेश मेश्राम
पतीचे नाव: नितेश मेश्राम
घर क्रमांक :
वय : 34 लिंग : महिला
छायाचित्र उपलब्ध

2 NKG6429260
नाव : रितेश दिपकराव झाडे
वडिलांचे नाव: दिपक साहेबराव झाडे
घर क्रमांक :
वय : 35 लिंग : पुरुष
छायाचित्र उपलब्ध

3 NKG6428767
नाव : अमोल गणेश इंगळे
वडिलांचे नाव: गणेश इंगळे
घर क्रमांक :
वय : 33 लिंग : पुरुष
छायाचित्र उपलब्ध

4 NKG6429468
नाव : विकास विश्वनाथ मेश्राम
वडिलांचे नाव: विश्वनाथ नारायण मेश्राम
घर क्रमांक :
वय : 32 लिंग : पुरुष
छायाचित्र उपलब्ध

5 NKG6841530
नाव : संगीता संदीप बोरकर
पतीचे नाव: संदीप बोरकर
घर क्रमांक :
वय : 39 लिंग : महिला
छायाचित्र उपलब्ध

6 NKG5111091
नाव : दिनेश देवानंद बोरकर
वडिलांचे नाव: देवानंद बोरकर
घर क्रमांक : -
वय : 37 लिंग : पुरुष
छायाचित्र उपलब्ध

7 NKG6429492
नाव : राहुल देवानंद बोरकर
वडिलांचे नाव: देवानंद बोरकर
घर क्रमांक :
वय : 33 लिंग : पुरुष
छायाचित्र उपलब्ध

8 NKG6841480
नाव : मोहना प्रवीण चौके
पतीचे नाव: प्रवीण चौके
घर क्रमांक :
वय : 36 लिंग : महिला
छायाचित्र उपलब्ध

9 NKG6428825
नाव : गीतमाला अमरदीप चव्हाण
पतीचे नाव: अमरदीप चव्हाण
घर क्रमांक :
वय : 34 लिंग : महिला
छायाचित्र उपलब्ध

10 NKG5111083
नाव : अमरदिप वसंतराव चव्हाण
वडिलांचे नाव: वसंतराव चव्हाण
घर क्रमांक : -
वय : 37 लिंग : पुरुष
छायाचित्र उपलब्ध

11 NKG6429542
नाव : प्रदीप वसंत चव्हाण
वडिलांचे नाव: वसंत चव्हाण
घर क्रमांक :
वय : 34 लिंग : पुरुष
छायाचित्र उपलब्ध

12 NKG6429484
नाव : मंगेश भाऊराव चौके
वडिलांचे नाव: भाऊराव चौके
घर क्रमांक :
वय : 34 लिंग : पुरुष
छायाचित्र उपलब्ध

13 NKG6868111
नाव : रेखा शंकर चुनखडे
पतीचे नाव: शंकर चुनखडे
घर क्रमांक :
वय : 46 लिंग : महिला
छायाचित्र उपलब्ध

14 NKG6429278
नाव : भुषण विजयराव देशमुख
वडिलांचे नाव: विजयराव देशमुख
घर क्रमांक :
वय : 31 लिंग : पुरुष
छायाचित्र उपलब्ध

15 NKG6599393
नाव : गौतम नासिकराव देशभ्रतार
वडिलांचे नाव: नासिकराव देशभ्रतार
घर क्रमांक :
वय : 31 लिंग : पुरुष
छायाचित्र उपलब्ध

16 NKG6429229
नाव : कमलाकर रामराव देशमुख
वडिलांचे नाव: रामराव देशमुख
घर क्रमांक :
वय : 72 लिंग : पुरुष
छायाचित्र उपलब्ध

17 NKG6429567
नाव : जीवनराव रामराव देशमुख
वडिलांचे नाव: रामराव देशमुख
घर क्रमांक :
वय : 70 लिंग : पुरुष
छायाचित्र उपलब्ध

18 NKG6429211
नाव : आशा कमलाकर देशमुख
पतीचे नाव: कमलाकर देशमुख
घर क्रमांक :
वय : 66 लिंग : महिला
छायाचित्र उपलब्ध

19 LMB0963975
नाव : रोहीत रमेश देशमुख
वडिलांचे नाव: रमेश देशमुख
घर क्रमांक : 4
वय : 47 लिंग : पुरुष
छायाचित्र उपलब्ध

20 NKG3709912
नाव : निलीमा दिनेश देशमुख
पतीचे नाव: दिनेश देशमुख
घर क्रमांक :
वय : 46 लिंग : महिला
छायाचित्र उपलब्ध

21 NKG6429179
नाव : ज्योति देशमुख
पतीचे नाव: सुहास देशमुख
घर क्रमांक :
वय : 43 लिंग : महिला
छायाचित्र उपलब्ध

22 NKG6033682
नाव : क्षमा कृष्णा देशमुख
पतीचे नाव: कृष्णा इंगळे
घर क्रमांक :
वय : 41 लिंग : महिला
छायाचित्र उपलब्ध

23 NKG6429203
नाव : मोहित कमलाकर देशमुख
वडिलांचे नाव: कमलाकर देशमुख
घर क्रमांक :
वय : 40 लिंग : पुरुष
छायाचित्र उपलब्ध

24 NKG6895809
नाव : पूजा पंकज देशमुख
पतीचे नाव: पंकज देशमुख
घर क्रमांक :
वय : 41 लिंग : महिला
छायाचित्र उपलब्ध

25 NKG5111141
नाव : भैरवी दिलीप देशमुख
वडिलांचे नाव: दिलीप देशमुख
घर क्रमांक : -
वय : 37 लिंग : महिला
छायाचित्र उपलब्ध

26 NKG6677611
नाव : स्वाती ऋषिकेश देशमुख
पतीचे नाव: ऋषिकेश देशमुख
घर क्रमांक :
वय : 37 लिंग : महिला
छायाचित्र उपलब्ध

27 NKG6479158
नाव : निकिता अरुणराव देशमुख
वडिलांचे नाव: अरुणराव देशमुख
घर क्रमांक :
वय : 34 लिंग : महिला
छायाचित्र उपलब्ध

28 NKG1298348
नाव : अर्पित विनोदरराव देशमुख
वडिलांचे नाव: विनोदरराव देशमुख
घर क्रमांक :
वय : 37 लिंग : पुरुष
छायाचित्र उपलब्ध

29 NKG6033674
नाव : दिलेश ज्ञानेश्वर देशमुख
वडिलांचे नाव: ज्ञानेश्वर देशमुख
घर क्रमांक :
वय : 34 लिंग : पुरुष
छायाचित्र उपलब्ध

30 NKG6428858
नाव : शंतनू शरद देशमुख
वडिलांचे नाव: शरद देशमुख
घर क्रमांक :
वय : 33 लिंग : पुरुष
छायाचित्र उपलब्ध

31 NKG6265060
नाव : निखिल देशमुख
वडिलांचे नाव: उद्धवराव देशमुख
घर क्रमांक :
वय : 33 लिंग : पुरुष
छायाचित्र उपलब्ध

32 NKG6429294
नाव : भार्गव गजानन देशमुख
वडिलांचे नाव: गजानन देशमुख
घर क्रमांक :
वय : 31 लिंग : पुरुष
छायाचित्र उपलब्ध

33 NKG6429476
नाव : प्रतिक्षा विलासराव देशमुख
वडिलांचे नाव: विलासराव देशमुख
घर क्रमांक :
वय : 30 लिंग : महिला
छायाचित्र उपलब्ध

34 NKG6558811
नाव : निशांत उद्धव देशमुख
वडिलांचे नाव: उद्धव देशमुख
घर क्रमांक :
वय : 31 लिंग : पुरुष
छायाचित्र उपलब्ध

35 NKG6429252
नाव : आदित्य नारायणराव देशमुख
वडिलांचे नाव: नारायणराव देशमुख
घर क्रमांक :
वय : 30 लिंग : पुरुष
छायाचित्र उपलब्ध

36 NKG6558845
नाव : गायत्री रामचंद्र देशमुख
वडिलांचे नाव: रामचंद्र देशमुख
घर क्रमांक :
वय : 31 लिंग : महिला
छायाचित्र उपलब्ध

37 NKG6779433
नाव : आरती विजय देशमुख
वडिलांचे नाव: विजय देशमुख
घर क्रमांक :
वय : 30 लिंग : महिला
छायाचित्र उपलब्ध

38 NKG6841456
नाव : अंकित विलासराव देशमुख
वडिलांचे नाव: विलासराव देशमुख
घर क्रमांक :
वय : 29 लिंग : पुरुष
छायाचित्र उपलब्ध

39 NKG1329168
नाव : अश्विनी धनिष्कार
पतीचे नाव: चंद्रकिशोर धनिष्कार
घर क्रमांक :
वय : 40 लिंग : महिला
छायाचित्र उपलब्ध

40 NKG6429070
नाव : राहुल वासुदेव धनिस्कर
वडिलांचे नाव: वासुदेव धनिस्कर
घर क्रमांक :
वय : 33 लिंग : पुरुष
छायाचित्र उपलब्ध

41 NKG6429054
नाव : सागर वासुदेव धनिस्कर
वडिलांचे नाव: वासुदेव धनिस्कर
घर क्रमांक :
वय : 31 लिंग : पुरुष
छायाचित्र उपलब्ध

42 NKG6895791
नाव : मनिषा दशरथ धनिस्कार
पतीचे नाव: दशरथ धनिस्कार
घर क्रमांक :
वय : 29 लिंग : महिला
छायाचित्र उपलब्ध

43 NKG6863351
नाव : रेणुका हनुमान धनिस्कार
पतीचे नाव: हनुमान धनिस्कार
घर क्रमांक :
वय : 28 लिंग : महिला
छायाचित्र उपलब्ध

44 NKG6677652
नाव : प्रीति धवने
पतीचे नाव: सुधाकर धवने
घर क्रमांक :
वय : 40 लिंग : महिला
छायाचित्र उपलब्ध

45 NKG6779466
नाव : लतिका सुनिल धवणे
पतीचे नाव: सुनिल धवणे
घर क्रमांक :
वय : 39 लिंग : महिला
छायाचित्र उपलब्ध

46 NKG6429500
नाव : प्रणाली भगवान डोंगरे
वडिलांचे नाव: भगवान डोंगरे
घर क्रमांक :
वय : 32 लिंग : महिला
छायाचित्र उपलब्ध

47 NKG6841472
नाव : प्रज्ञा प्रशांत डोंगरे
पतीचे नाव: प्रशांत डोंगरे
घर क्रमांक :
वय : 30 लिंग : महिला
छायाचित्र उपलब्ध

48 NKG5111109
नाव : प्रशांत किसन डोंगरे
वडिलांचे नाव: किसन डोंगरे
घर क्रमांक : -
वय : 38 लिंग : पुरुष
छायाचित्र उपलब्ध

49 NKG6677553
नाव : विजय गणविर
वडिलांचे नाव: प्रकाश गणविर
घर क्रमांक :
वय : 31 लिंग : पुरुष
छायाचित्र उपलब्ध

50 NKG6905186
नाव : संघमित्रा शंकर गणविर
पतीचे नाव: शंकर गणविर
घर क्रमांक :
वय : 38 लिंग : महिला
छायाचित्र उपलब्ध

51 NKG5111059
नाव : प्राजक्ता प्रशांत गणवीर
पतीचे नाव: प्रशांत गणवीर
घर क्रमांक :
वय : 36 लिंग : महिला
छायाचित्र उपलब्ध

52 NKG6429427
नाव : सचिन प्रकाश गणविर
वडिलांचे नाव: प्रकाश गणवीर
घर क्रमांक :
वय : 33 लिंग : पुरुष
छायाचित्र उपलब्ध

53 NKG6779417
नाव : जयश्री प्रकाश गणवीर
वडिलांचे नाव: प्रकाश गणवीर
घर क्रमांक :
वय : 29 लिंग : महिला
छायाचित्र उपलब्ध

54 NKG6429419
नाव : सचिन शंकरराव इरपाते
वडिलांचे नाव: शंकरराव इरपाते
घर क्रमांक :
वय : 34 लिंग : पुरुष
छायाचित्र उपलब्ध

55 NKG6429401
नाव : प्रवीण शंकरराव इरपाते
वडिलांचे नाव: शंकरराव इरपाते
घर क्रमांक :
वय : 32 लिंग : पुरुष
छायाचित्र उपलब्ध

56 NKG6429575
नाव : नारायण विठ्ठलराव इंगळे
वडिलांचे नाव: विठ्ठलराव इंगळे
घर क्रमांक :
वय : 61 लिंग : पुरुष
छायाचित्र उपलब्ध

57 NKG1289172
नाव : अभिजीत इंगळे
वडिलांचे नाव: गोविंदराव इंगळे
घर क्रमांक :
वय : 35 लिंग : पुरुष
छायाचित्र उपलब्ध

58 NKG6895874
नाव : विठ्ठल गणेशराव इंगळे
वडिलांचे नाव: गणेशराव इंगळे
घर क्रमांक :
वय : 36 लिंग : पुरुष
छायाचित्र उपलब्ध

59 NKG6265086
नाव : अमित हरिशचंद्रराव इंगळे
वडिलांचे नाव: हरिशचंद्रराव इंगळे
घर क्रमांक :
वय : 34 लिंग : पुरुष
छायाचित्र उपलब्ध

60 NKG6558878
नाव : अजिंक्य अशोक इंगळे
वडिलांचे नाव: अशोक इंगळे
घर क्रमांक :
वय : 33 लिंग : पुरुष
छायाचित्र उपलब्ध

61 NKG6558860
नाव : शुभम प्रकाश इंगळे
वडिलांचे नाव: प्रकाश इंगळे
घर क्रमांक :
वय : 32 लिंग : पुरुष
छायाचित्र उपलब्ध

62 NKG6429328
नाव : राधिका अशोकराव इंगळे
वडिलांचे नाव: अशोकराव इंगळे
घर क्रमांक :
वय : 31 लिंग : महिला
छायाचित्र उपलब्ध

63 NKG6599419
नाव : शुभम प्रकाश इंगळे
वडिलांचे नाव: प्रकाश इंगळे
घर क्रमांक :
वय : 31 लिंग : पुरुष
छायाचित्र उपलब्ध

64 NKG6895866
नाव : गौरवी प्रकाशराव इंगळे
वडिलांचे नाव: प्रकाशराव इंगळे
घर क्रमांक :
वय : 27 लिंग : महिला
छायाचित्र उपलब्ध

65 NKG6841498
नाव : प्रिती प्रफुल इरपाते
पतीचे नाव: प्रफुल इरपाते
घर क्रमांक :
वय : 32 लिंग : महिला
छायाचित्र उपलब्ध

66 NKG6841506
नाव : वैशाली योगेश इरपाते
पतीचे नाव: योगेश इरपाते
घर क्रमांक :
वय : 32 लिंग : महिला
छायाचित्र उपलब्ध

67 NKG6429138
नाव : शैलेश दत्तात्रय जाधव
वडिलांचे नाव: दत्तात्रय जाधव
घर क्रमांक :
वय : 35 लिंग : पुरुष
छायाचित्र उपलब्ध

68 NKG6429237
नाव : निखील रमेश जाधव
वडिलांचे नाव: रमेश जाधव
घर क्रमांक :
वय : 30 लिंग : पुरुष
छायाचित्र उपलब्ध

69 NKG6599385
नाव : स्वराज मनोहर जाधव
वडिलांचे नाव: मनोहर जाधव
घर क्रमांक :
वय : 31 लिंग : पुरुष
छायाचित्र उपलब्ध

70 NKG6895783
नाव : जया निलेश जाधव
पतीचे नाव: निलेश जाधव
घर क्रमांक :
वय : 30 लिंग : महिला
छायाचित्र उपलब्ध

71 NKG6779425
नाव : रोषण मनोहर जीवतोडे
वडिलांचे नाव: मनोहर जीवतोडे
घर क्रमांक :
वय : 33 लिंग : पुरुष
छायाचित्र उपलब्ध

72 NKG6429559
नाव : अमित अनिल खडसे
वडिलांचे नाव: अनिल खडसे
घर क्रमांक :
वय : 31 लिंग : पुरुष
छायाचित्र उपलब्ध

73 NKG6558852
नाव : प्रशांत विक्रम खडसे
वडिलांचे नाव: विक्रम खडसे
घर क्रमांक :
वय : 30 लिंग : पुरुष
छायाचित्र उपलब्ध

74 NKG5111067
नाव : विरेन्द्र विक्रम खडसे
वडिलांचे नाव: विक्रम खडसे
घर क्रमांक : -
वय : 37 लिंग : पुरुष
छायाचित्र उपलब्ध

75 NKG1289743
नाव : किर्ती गुणवंत खेत्री
पतीचे नाव: गुणवंत खेत्री
घर क्रमांक :
वय : 35 लिंग : महिला
छायाचित्र उपलब्ध

76 NKG6700165
नाव : अल्का राजेंद्र खेत्री
पतीचे नाव: राजेंद्र खेत्री
घर क्रमांक :
वय : 34 लिंग : महिला
छायाचित्र उपलब्ध

77 NKG6599401
नाव : दर्शना प्रियदर्शन खोब्रागडे
पतीचे नाव: प्रियदर्शन खोब्रागडे
घर क्रमांक :
वय : 37 लिंग : महिला
छायाचित्र उपलब्ध

78 NKG6677595
नाव : चंदा विशाल खोब्रागडे
पतीचे नाव: विशाल खोब्रागडे
घर क्रमांक :
वय : 33 लिंग : महिला
छायाचित्र उपलब्ध

79 NKG6428874
नाव : प्रनीता संदीप लोणारे
पतीचे नाव: संदीप लोणारे
घर क्रमांक :
वय : 36 लिंग : महिला
छायाचित्र उपलब्ध

80 NKG1289651
नाव : तृप्ती अजय मानवटकर
पतीचे नाव: अजय मानवटकर
घर क्रमांक :
वय : 38 लिंग : महिला
छायाचित्र उपलब्ध

81 NKG6429450
नाव : अमोल मनोहरराव माने
वडिलांचे नाव: मनोहरराव माने
घर क्रमांक :
वय : 39 लिंग : पुरुष
छायाचित्र उपलब्ध

82 NKG6558837
नाव : संगीता धर्मराज माने
पतीचे नाव: धर्मराज माने
घर क्रमांक :
वय : 39 लिंग : महिला
छायाचित्र उपलब्ध

83 NKG6428791
नाव : सुप्रिया शरद माने
पतीचे नाव: शरद माने
घर क्रमांक :
वय : 36 लिंग : महिला
छायाचित्र उपलब्ध

84 NKG6677520
नाव : राहुल मनोहरराव माने
वडिलांचे नाव: मनोहरराव माने
घर क्रमांक :
वय : 35 लिंग : पुरुष
छायाचित्र उपलब्ध

85 NKG6599351
नाव : सुनिता अमोल माने
पतीचे नाव: अमोल माने
घर क्रमांक :
वय : 34 लिंग : महिला
छायाचित्र उपलब्ध

86 NKG6841522
नाव : माधुरी सुधीर मानवटकर
पतीचे नाव: सुधीर मानवटकर
घर क्रमांक :
वय : 39 लिंग : महिला
छायाचित्र उपलब्ध

87 NKG6779524
नाव : आशा मिलिंद मेश्राम
पतीचे नाव: मिलिंद मेश्राम
घर क्रमांक :
वय : 60 लिंग : महिला
छायाचित्र उपलब्ध

88 NKG6677637
नाव : भाऊराव गोमाजी मेश्राम
वडिलांचे नाव: गोमाजी मेश्राम
घर क्रमांक :
वय : 46 लिंग : पुरुष
छायाचित्र उपलब्ध

89 NKG6779458
नाव : किसना गोमाजी मेश्राम
वडिलांचे नाव: गोमाजी मेश्राम
घर क्रमांक :
वय : 43 लिंग : पुरुष
छायाचित्र उपलब्ध

90 NKG6677645
नाव : बेबी भाऊराव मेश्राम
पतीचे नाव: भाऊराव मेश्राम
घर क्रमांक :
वय : 43 लिंग : महिला
छायाचित्र उपलब्ध

91 NKG6428775
नाव : दुर्गा हेमंत मेश्राम
वडिलांचे नाव: हेमंत मेश्राम
घर क्रमांक :
वय : 40 लिंग : महिला
छायाचित्र उपलब्ध

92 NKG6428742
नाव : कविता हर्षदस मेश्राम
पतीचे नाव: हर्षदास मेश्राम
घर क्रमांक :
वय : 39 लिंग : महिला
छायाचित्र उपलब्ध

93 NKG6428783
नाव : छाया रणजीत मेश्राम
पतीचे नाव: रणजीत मेश्राम
घर क्रमांक :
वय : 37 लिंग : महिला
छायाचित्र उपलब्ध

94 NKG6700199
नाव : जितेंद्र विजय मेश्राम
वडिलांचे नाव: विजय मेश्राम
घर क्रमांक :
वय : 36 लिंग : पुरुष
छायाचित्र उपलब्ध

95 NKG6677538
नाव : प्रदीप नथ्थूरामजी मेश्राम
वडिलांचे नाव: नथ्थूरामजी मेश्राम
घर क्रमांक :
वय : 35 लिंग : पुरुष
छायाचित्र उपलब्ध

96 NKG6779441
नाव : संगीता किसना मेश्राम
पतीचे नाव: किसना मेश्राम
घर क्रमांक :
वय : 35 लिंग : महिला
छायाचित्र उपलब्ध

97 NKG6558886
नाव : शिवदास मेश्राम
वडिलांचे नाव: मारोती मेश्राम
घर क्रमांक :
वय : 34 लिंग : पुरुष
छायाचित्र उपलब्ध

98 NKG6677603
नाव : सोनू विठ्ठल मेश्राम
पतीचे नाव: विठ्ठल मेश्राम
घर क्रमांक :
वय : 35 लिंग : महिला
छायाचित्र उपलब्ध

99 NKG6599369
नाव : पूजा विश्वनाथ मेश्राम
वडिलांचे नाव: विश्वनाथ मेश्राम
घर क्रमांक :
वय : 35 लिंग : महिला
छायाचित्र उपलब्ध

100 NKG6779409
नाव : रुपाली गोवर्धन मेश्राम
पतीचे नाव: गोवर्धन मेश्राम
घर क्रमांक :
वय : 33 लिंग : महिला
छायाचित्र उपलब्ध

101 NKG6599377
नाव : रणजीत मिलिंद मेश्राम
वडिलांचे नाव: मिलिंद मेश्राम
घर क्रमांक :
वय : 32 लिंग : पुरुष
छायाचित्र उपलब्ध

102 NKG6429302
नाव : आकाश पांडुरंग मेश्राम
वडिलांचे नाव: पांडुरंग मेश्राम
घर क्रमांक :
वय : 31 लिंग : पुरुष
छायाचित्र उपलब्ध

103 NKG6677579
नाव : वनमाला प्रशांत मेश्राम
पतीचे नाव: प्रशांत मेश्राम
घर क्रमांक :
वय : 31 लिंग : महिला
छायाचित्र उपलब्ध

104 NKG6779490
नाव : आनंदा दिपकराव मेश्राम
वडिलांचे नाव: दिपकराव मेश्राम
घर क्रमांक :
वय : 30 लिंग : पुरुष
छायाचित्र उपलब्ध

105 NKG6677561
नाव : आकाश नथ्थूराम मेश्राम
वडिलांचे नाव: नथ्थूराम मेश्राम
घर क्रमांक :
वय : 31 लिंग : पुरुष
छायाचित्र उपलब्ध

106 NKG6428932
नाव : सागर प्रभाकर नाईक
वडिलांचे नाव: प्रभाकर नाईक
घर क्रमांक :
वय : 38 लिंग : पुरुष
छायाचित्र उपलब्ध

107 NKG6429104
नाव : छाया प्रदीप नाईक
पतीचे नाव: प्रदीप नाईक
घर क्रमांक :
वय : 37 लिंग : महिला
छायाचित्र उपलब्ध

108 NKG6677546
नाव : प्रियंका देवराव नाईक
वडिलांचे नाव: देवराव नाईक
घर क्रमांक :
वय : 31 लिंग : महिला
छायाचित्र उपलब्ध

109 NKG6841464
नाव : प्रज्वल गोविंदराव पाढेन
वडिलांचे नाव: गोविंदराव पाढेन
घर क्रमांक :
वय : 29 लिंग : पुरुष
छायाचित्र उपलब्ध

110 NKG6429062
नाव : साधना पार्वे
पतीचे नाव: संदेश पार्व्रे
घर क्रमांक :
वय : 38 लिंग : महिला
छायाचित्र उपलब्ध

111 NKG6428973
नाव : माधुरी निलेश पार्वे
पतीचे नाव: निलेश पार्वे
घर क्रमांक :
वय : 35 लिंग : महिला
छायाचित्र उपलब्ध

112 NKG6429096
नाव : उषा सूर्यकांत पार्वे
पतीचे नाव: सूर्यकांत पार्वे
घर क्रमांक :
वय : 34 लिंग : महिला
छायाचित्र उपलब्ध

113 NKG6677587
नाव : लता किशोर राव पाटिल
पतीचे नाव: किशोर राव पाटिल
घर क्रमांक :
वय : 36 लिंग : महिला
छायाचित्र उपलब्ध

114 NKG6429385
नाव : संगीता सुनिलराव पोवते
पतीचे नाव: सुनिलराव पोवते
घर क्रमांक :
वय : 33 लिंग : महिला
छायाचित्र उपलब्ध

115 NKG6265078
नाव : संतोष सौ जाई सगणे
आईचे नाव: सौ जाई सगणे
घर क्रमांक :
वय : 40 लिंग : पुरुष
छायाचित्र उपलब्ध

116 NKG6428817
नाव : संघमित्रा महेश शेंडे
वडिलांचे नाव: महेश शेंडे
घर क्रमांक :
वय : 37 लिंग : महिला
छायाचित्र उपलब्ध

117 NKG6863328
नाव : अमर अशोक शेंडे
वडिलांचे नाव: अशोक शेंडे
घर क्रमांक :
वय : 28 लिंग : पुरुष
छायाचित्र उपलब्ध

118 NKG6429336
नाव : गुंफा गजानन श्रीरामे
पतीचे नाव: गजानन श्रीरामे
घर क्रमांक :
वय : 34 लिंग : महिला
छायाचित्र उपलब्ध

119 NKG6428759
नाव : अजिंक्य सुधिरराव देशमुख
वडिलांचे नाव: सुधीर देशमुख
घर क्रमांक :
वय : 31 लिंग : पुरुष
छायाचित्र उपलब्ध

120 NKG6779391
नाव : अंकुश मारोतराव ठाकरे
वडिलांचे नाव: मारोतराव ठाकरे
घर क्रमांक :
वय : 29 लिंग : पुरुष
छायाचित्र उपलब्ध

121 NKG6429120
नाव : सरीता प्रविणराव थूल
पतीचे नाव: प्रविणराव थूल
घर क्रमांक :
वय : 38 लिंग : महिला
छायाचित्र उपलब्ध

122 NKG6779474
नाव : संगीता नितेश तुरकाने
पतीचे नाव: नितेश तुरकाने
घर क्रमांक :
वय : 34 लिंग : महिला
छायाचित्र उपलब्ध

123 NKG6429351
नाव : भाग्यश्री गणेश उईके
पतीचे नाव: गणेश उईके
घर क्रमांक :
वय : 33 लिंग : महिला
छायाचित्र उपलब्ध

124 NKG6429377
नाव : साधना रवी वाघमारे
पतीचे नाव: रवी वाघमारे
घर क्रमांक :
वय : 40 लिंग : महिला
छायाचित्र उपलब्ध

125 NKG6429344
नाव : शुभांगिनी प्रविणराव वरखेडे
पतीचे नाव: प्रविणराव वरखेडे
घर क्रमांक :
वय : 36 लिंग : महिला
छायाचित्र उपलब्ध

126 NKG6429310
नाव : प्रशांत मारोतराव वरखेडे
वडिलांचे नाव: मारोतराव वरखेडे
घर क्रमांक :
वय : 35 लिंग : पुरुष
छायाचित्र उपलब्ध

127 NKG6428924
नाव : दिनेश भाऊराव वासनिक
वडिलांचे नाव: भाऊराव वासनिक
घर क्रमांक :
वय : 39 लिंग : पुरुष
छायाचित्र उपलब्ध

128 NKG6429195
नाव : योगिता शैलेश वासनिक
पतीचे नाव: शैलेश वासनिक
घर क्रमांक :
वय : 31 लिंग : महिला
छायाचित्र उपलब्ध

129 NKG6428908
नाव : गौतम रामकृष्ण वाघमारे
वडिलांचे नाव: रामकृष्ण वाघमारे
घर क्रमांक :
वय : 31 लिंग : पुरुष
छायाचित्र उपलब्ध

130 NKG6558829
नाव : सुनीता प्रीतम वासनिक
पतीचे नाव: प्रीतम वासनिक
घर क्रमांक :
वय : 32 लिंग : महिला
छायाचित्र उपलब्ध

131 NKG6863401
नाव : अनिता दिनेश वासनिक
पतीचे नाव: दिनेश वासनिक
घर क्रमांक :
वय : 35 लिंग : महिला
छायाचित्र उपलब्ध

132 NKG6900013
नाव : अमिता रोशन वासनिक
पतीचे नाव: रोशन वासनिक
घर क्रमांक :
वय : 33 लिंग : महिला
छायाचित्र उपलब्ध

133 NKG6429153
नाव : उदय सुभाषराव झाडे
वडिलांचे नाव: सुभाषराव झाडे
घर क्रमांक :
वय : 36 लिंग : पुरुष
छायाचित्र उपलब्ध

134 NKG6599427
नाव : साहिल झडे
वडिलांचे नाव: राजेंद्र झाडे
घर क्रमांक :
वय : 31 लिंग : पुरुष
छायाचित्र उपलब्ध

135 NKG6895882
नाव : गणेश किरण झाडे
वडिलांचे नाव: किरण झाडे
घर क्रमांक :
वय : 30 लिंग : पुरुष
छायाचित्र उपलब्ध

136 NKG1320118
नाव : कांचन सुनिलराव झांडे
पतीचे नाव: सुनिलराव झांडे
घर क्रमांक :
वय : 42 लिंग : महिला
छायाचित्र उपलब्ध

137 NKG9451550
नाव : अमर नरेंद्र मेश्राम
वडिलांचे नाव: नरेंद्र मेश्राम
घर क्रमांक : -
वय : 28 लिंग : पुरुष
छायाचित्र उपलब्ध

138 NKG9450263
नाव : उज्वल गोविंदराव पाढेन
वडिलांचे नाव: गोविंदराव पाढेन
घर क्रमांक : -
वय : 27 लिंग : पुरुष
छायाचित्र उपलब्ध

139 NKG9582941
नाव : कृतिका दादाराव मेश्राम
वडिलांचे नाव: दादाराव मेश्राम
घर क्रमांक : -
वय : 26 लिंग : महिला
छायाचित्र उपलब्ध

140 NKG9451543
नाव : सतीश धर्मपाल बोरकर
वडिलांचे नाव: धर्मपाल बोरकर
घर क्रमांक : -
वय : 27 लिंग : पुरुष
छायाचित्र उपलब्ध

141 NKG9469479
नाव : शुभम सत्यपाल चव्हाण
वडिलांचे नाव: सत्यपाल चव्हाण
घर क्रमांक : -
वय : 32 लिंग : पुरुष
छायाचित्र उपलब्ध

142 NKG9583055
नाव : अस्मिता प्रदीप चव्हाण
पतीचे नाव: प्रदीप चव्हाण
घर क्रमांक : -
वय : 34 लिंग : महिला
छायाचित्र उपलब्ध

143 NKG9451493
नाव : अर्जुन शंकरराव चुन्खाडे
वडिलांचे नाव: शंकरराव चुन्खाडे
घर क्रमांक : -
वय : 27 लिंग : पुरुष
छायाचित्र उपलब्ध

144 NKG9451592
नाव : अंजू किसन देशमुख
वडिलांचे नाव: किसन देशमुख
घर क्रमांक : -
वय : 29 लिंग : महिला
छायाचित्र उपलब्ध

145 NKG9450297
नाव : प्रजवल नारायणराव देशमुख
वडिलांचे नाव: नारायणराव देशमुख
घर क्रमांक : -
वय : 28 लिंग : पुरुष
छायाचित्र उपलब्ध

146 NKG9451618
नाव : शीतल किसन देशमुख
वडिलांचे नाव: किसन देशमुख
घर क्रमांक : -
वय : 27 लिंग : महिला
छायाचित्र उपलब्ध

147 NKG9450453
नाव : सीमा हरिदास धनिस्कर
पतीचे नाव: हरिदास धनिस्कर
घर क्रमांक : -
वय : 36 लिंग : महिला
छायाचित्र उपलब्ध

148 NKG9450313
नाव : स्नेहल संजय डोंगरे
वडिलांचे नाव: संजय डोंगरे
घर क्रमांक : -
वय : 29 लिंग : महिला
छायाचित्र उपलब्ध

149 NKG9450420
नाव : स्वाती संजय डोंगरे
वडिलांचे नाव: संजय डोंगरे
घर क्रमांक : -
वय : 27 लिंग : महिला
छायाचित्र उपलब्ध

150 NKG9450438
नाव : मामिता राजेश फुलझेले
पतीचे नाव: राजेश फुलझेले
घर क्रमांक : -
वय : 36 लिंग : महिला
छायाचित्र उपलब्ध

151 NKG9582933
नाव : मोहिनी इंगळे
पतीचे नाव: विठ्ठल इंगळे
घर क्रमांक : -
वय : 29 लिंग : महिला
छायाचित्र उपलब्ध

152 NKG9451568
नाव : मोहिनी सुनील इंगळे
वडिलांचे नाव: सुनील इंगळे
घर क्रमांक : -
वय : 26 लिंग : महिला
छायाचित्र उपलब्ध

153 NKG9451519
नाव : सुमेध देशराज कांबळे
वडिलांचे नाव: देशराज कांबळे
घर क्रमांक : -
वय : 27 लिंग : पुरुष
छायाचित्र उपलब्ध

154 NKG9450354
नाव : अंकिता अमित खडसे
पतीचे नाव: अमित खडसे
घर क्रमांक : -
वय : 28 लिंग : महिला
छायाचित्र उपलब्ध

155 NKG9450271
नाव : विकेश देवेंद्र लोणारे
वडिलांचे नाव: देवेंद्र लोणारे
घर क्रमांक : -
वय : 33 लिंग : पुरुष
छायाचित्र उपलब्ध

156 NKG9450321
नाव : पंकज मुकिंदा मंडवधरे
वडिलांचे नाव: मुकिंदा मंडवधरे
घर क्रमांक : -
वय : 39 लिंग : पुरुष
छायाचित्र उपलब्ध

157 NKG9450339
नाव : संगीता पंकज मंडवधरे
पतीचे नाव: पंकज मंडवधरे
घर क्रमांक : -
वय : 33 लिंग : महिला
छायाचित्र उपलब्ध

158 NKG9451535
नाव : अजित चरण माने
वडिलांचे नाव: चरण माने
घर क्रमांक : -
वय : 29 लिंग : पुरुष
छायाचित्र उपलब्ध

159 NKG9450495
नाव : प्रशांत विश्वनाथ मेश्राम
वडिलांचे नाव: विश्वनाथ मेश्राम
घर क्रमांक : -
वय : 29 लिंग : पुरुष
छायाचित्र उपलब्ध

160 NKG9450479
नाव : आशा गौतम पाटील
पतीचे नाव: गौतम पाटील
घर क्रमांक : -
वय : 35 लिंग : महिला
छायाचित्र उपलब्ध

161 NKG9451584
नाव : योगीराज सहदेव रंगारी
वडिलांचे नाव: सहदेव रंगारी
घर क्रमांक : -
वय : 48 लिंग : पुरुष
छायाचित्र उपलब्ध

162 NKG9451576
नाव : मेघा योगीराज रंगारी
पतीचे नाव: योगीराज रंगारी
घर क्रमांक : -
वय : 42 लिंग : महिला
छायाचित्र उपलब्ध

163 NKG9450347
नाव : कुशल मारोतराव ठाकरे
वडिलांचे नाव: मारोतराव ठाकरे
घर क्रमांक : -
वय : 27 लिंग : पुरुष
छायाचित्र उपलब्ध

164 NKG9450305
नाव : अंकिता अक्षय वानखडे
पतीचे नाव: अक्षय वानखडे
घर क्रमांक : -
वय : 38 लिंग : महिला
छायाचित्र उपलब्ध

165 NKG4163481
नाव : पूजा अभिजीत देशमुख
पतीचे नाव: अभिजीत देशमुख
घर क्रमांक : 0
वय : 31 लिंग : महिला
छायाचित्र उपलब्ध

166 NKG4163556
नाव : सौरभ भीमराव जिवतोडे
वडिलांचे नाव: भीमराव जिवतोडे
घर क्रमांक : 0
वय : 27 लिंग : पुरुष
छायाचित्र उपलब्ध

167 NKG4313904
नाव : रूपाली प्रदीप मेश्राम
पतीचे नाव: प्रदीप नथ्थूरामजी मेश्राम
घर क्रमांक : 0
वय : 26 लिंग : महिला
छायाचित्र उपलब्ध

168 NKG4163580
नाव : शिवानी मोहन रिठे
वडिलांचे नाव: मोहन रिठे
घर क्रमांक : 0
वय : 26 लिंग : महिला
छायाचित्र उपलब्ध

169 NKG4312252
नाव : चेतन देवरावजी नाईक
वडिलांचे नाव: देवरावजी पुंडलिक नाईक
घर क्रमांक : 0
वय : 25 लिंग : पुरुष
छायाचित्र उपलब्ध

170 NKG4163523
नाव : पल्लवी विजय गणविर
पतीचे नाव: विजय गणविर
घर क्रमांक : 0
वय : 25 लिंग : महिला
छायाचित्र उपलब्ध

171 NKG4163564
नाव : आदित्य दीनेशराव देशमुख
वडिलांचे नाव: दीनेशराव देशमुख
घर क्रमांक : 0
वय : 25 लिंग : पुरुष
छायाचित्र उपलब्ध

172 NKG4280954
नाव : स्योग गजानन भोंडवे
वडिलांचे नाव: गजानन भोंडवे
घर क्रमांक : 0
वय : 24 लिंग : पुरुष
छायाचित्र उपलब्ध

173 NKG4310298
नाव : रतन संजय डोंगरे
वडिलांचे नाव: संजय भाऊराव डोंगरे
घर क्रमांक : 0
वय : 25 लिंग : पुरुष
छायाचित्र उपलब्ध

174 NKG4310306
नाव : भीमराव संजय डोंगरे
वडिलांचे नाव: संजय भाऊराव डोंगरे
घर क्रमांक : 0
वय : 25 लिंग : पुरुष
छायाचित्र उपलब्ध

175 NKG4310314
नाव : रोहन प्रभाकर बोरकर
वडिलांचे नाव: प्रभाकर सदाशिव बोरकर
घर क्रमांक : 0
वय : 24 लिंग : पुरुष
छायाचित्र उपलब्ध

176 NKG4278834
नाव : वैष्णवी अमोल इंगळे
पतीचे नाव: अमोल गणेश इंगळे
घर क्रमांक : 0
वय : 23 लिंग : महिला
छायाचित्र उपलब्ध

177 NKG4279162
नाव : बालेश दिलीप डोंगरे
वडिलांचे नाव: दिलीप डोंगरे
घर क्रमांक : 0
वय : 24 लिंग : पुरुष
छायाचित्र उपलब्ध

178 NKG4279170
नाव : चंद्रशेखर मनोहर केवट
वडिलांचे नाव: मनोहर केवट
घर क्रमांक : 0
वय : 24 लिंग : पुरुष
छायाचित्र उपलब्ध

179 NKG4280962
नाव : साक्षी राजेश देशमुख
वडिलांचे नाव: राजेश अरुण देशमुख
घर क्रमांक : 0
वय : 24 लिंग : महिला
छायाचित्र उपलब्ध

180 NKG4310280
नाव : शंकर गजानन मेश्राम
वडिलांचे नाव: गजानन शामराव मेश्राम
घर क्रमांक : 0
वय : 24 लिंग : पुरुष
छायाचित्र उपलब्ध

181 NKG4310355
नाव : सुबोध शंकर गणविर
वडिलांचे नाव: शंकर ढोमणु गणविर
घर क्रमांक : 0
वय : 23 लिंग : पुरुष
छायाचित्र उपलब्ध

182 NKG4279154
नाव : अंकित सुभाषराव चौके
वडिलांचे नाव: सुभाष महादेवराव चौके
घर क्रमांक : 0
वय : 22 लिंग : पुरुष
छायाचित्र उपलब्ध

183 NKG4280947
नाव : अश्विन दिलीप केवट
वडिलांचे नाव: दिलीप केवट
घर क्रमांक : 0
वय : 23 लिंग : पुरुष
छायाचित्र उपलब्ध

184 NKG4310520
नाव : आचल धीरज मंडवधरे
पतीचे नाव: धीरज मुकुंद मंडवधरे
घर क्रमांक : 0
वय : 22 लिंग : महिला
छायाचित्र उपलब्ध

185 NKG9631904
नाव : अनुपमा देशमुख
वडिलांचे नाव: अजय देशमुख
घर क्रमांक : 0
वय : 26 लिंग : महिला
छायाचित्र उपलब्ध

186 NKG9623554
नाव : दामिनी मनोज गवई
पतीचे नाव: मनोज गवई
घर क्रमांक : 00
वय : 25 लिंग : महिला
छायाचित्र उपलब्ध

187 NKG9623307
नाव : विशाल देशमुख
वडिलांचे नाव: संजय देशमुख
घर क्रमांक : 00
वय : 27 लिंग : पुरुष
छायाचित्र उपलब्ध

188 NKG9623299
नाव : पार्वती मेश्राम
पतीचे नाव: गोमाजी मेश्राम
घर क्रमांक : 00
वय : 83 लिंग : महिला
छायाचित्र उपलब्ध

189 NKG9623281
नाव : सुनीता मेश्राम
पतीचे नाव: सचिन मेश्राम
घर क्रमांक : 00
वय : 31 लिंग : महिला
छायाचित्र उपलब्ध

190 NKG9623562
नाव : ऐश्वर्या मेश्राम
पतीचे नाव: संतोष मेश्राम
घर क्रमांक : 00
वय : 30 लिंग : महिला
छायाचित्र उपलब्ध

191 NKG9623547
नाव : राहुल मेश्राम
वडिलांचे नाव: दीपक मेश्राम
घर क्रमांक : 00
वय : 25 लिंग : पुरुष
छायाचित्र उपलब्ध

192 NKG4267217
नाव : पल्लवी देशमुख
पतीचे नाव: अर्पित देशमुख
घर क्रमांक : ऍट निंभा
वय : 32 लिंग : महिला
छायाचित्र उपलब्ध

193 NKG4285151
नाव : शिवेंदू अभिजीत देशमुख
वडिलांचे नाव: अभिजीत देशमुख
घर क्रमांक : अभिजीत देशमुख
वय : 23 लिंग : पुरुष
छायाचित्र उपलब्ध

194 NKG9989054
नाव : कुंतीकुमार रुपराव देशमुख
वडिलांचे नाव: रुपराव देशमुख
घर क्रमांक : 2
वय : 75 लिंग : पुरुष
छायाचित्र उपलब्ध

195 NKG3709615
नाव : पंकज कुंतीकुमार देशमुख
वडिलांचे नाव: कुंतीकुमार देशमुख
घर क्रमांक : 2
वय : 47 लिंग : पुरुष
छायाचित्र उपलब्ध

196 NKG1311232
नाव : पवन कुंतिकुमार देशमुख
वडिलांचे नाव: कुंतिकुमार देशमुख
घर क्रमांक : 2
वय : 41 लिंग : पुरुष
छायाचित्र उपलब्ध

197 LMB0964346
नाव : अशोक गोपाळ देशमुख
वडिलांचे नाव: गोपाळ देशमुख
घर क्रमांक : 3
वय : 77 लिंग : पुरुष
छायाचित्र उपलब्ध

198 LMB0961540
नाव : किशोर गोपाळ देशमुख
वडिलांचे नाव: गोपाळ देशमुख
घर क्रमांक : 3
वय : 76 लिंग : पुरुष
छायाचित्र उपलब्ध

199 LMB0964049
नाव : मंगला अशोक देशमुख
पतीचे नाव: अशोक देशमुख
घर क्रमांक : 3
वय : 71 लिंग : महिला
छायाचित्र उपलब्ध

200 NKG1311182
नाव : लता अभिजीत देशमुख
पतीचे नाव: अभिजीत अशोकराव देशमुख
घर क्रमांक : 3
वय : 49 लिंग : महिला
छायाचित्र उपलब्ध

201 NKG1311174
नाव : अभिजीत अशोकराव देशमुख
वडिलांचे नाव: अशोक देशमुख
घर क्रमांक : 3
वय : 54 लिंग : पुरुष
छायाचित्र उपलब्ध

202 LMB0962449
नाव : रमेश मारोतराव देशमुख
वडिलांचे नाव: मारोतराव देशमुख
घर क्रमांक : 4
वय : 80 लिंग : पुरुष
छायाचित्र उपलब्ध

203 LMB0975771
नाव : सुवर्णा विनोद देशमुख
पतीचे नाव: विनोद देशमुख
घर क्रमांक : 4
वय : 71 लिंग : महिला
छायाचित्र उपलब्ध

204 LMB0964551
नाव : ऋतुज राहुल देशमुख
पतीचे नाव: राहुल देशमुख
घर क्रमांक : 4
वय : 45 लिंग : महिला
छायाचित्र उपलब्ध

205 NKG1298330
नाव : गौरव विनोदराव देशमूख
वडिलांचे नाव: विनोदराव देशमूख
घर क्रमांक : 4
वय : 39 लिंग : पुरुष
छायाचित्र उपलब्ध

206 NKG6884001
नाव : स्नेहा गौरव देशमुख
पतीचे नाव: गौरव देशमुख
घर क्रमांक : 4
वय : 38 लिंग : महिला
छायाचित्र उपलब्ध

207 LMB0964528
नाव : प्रदिप वासुदेव देशमुख
वडिलांचे नाव: वासुदेव देशमुख
घर क्रमांक : 5
वय : 79 लिंग : पुरुष
छायाचित्र उपलब्ध

208 NKG4179172
नाव : प्रमोदीनी वासुदेव देशमुख
पतीचे नाव: वासुदेव देशमुख
घर क्रमांक : 5
वय : 76 लिंग : महिला
छायाचित्र उपलब्ध

209 LMB0963546
नाव : संगीता प्रदीप देशमुख
पतीचे नाव: प्रदीप देशमुख
घर क्रमांक : 5
वय : 49 लिंग : महिला
छायाचित्र उपलब्ध

210 NKG7501760
नाव : विश्वास विनायक देशमुख
वडिलांचे नाव: विनायक देशमुख
घर क्रमांक : 6
वय : 69 लिंग : पुरुष
छायाचित्र उपलब्ध

211 NKG3547494
नाव : निलेश विश्वास देशमुख
वडिलांचे नाव: विश्वास देशमुख
घर क्रमांक : 6
वय : 42 लिंग : पुरुष
छायाचित्र उपलब्ध

212 NKG6863484
नाव : छाया निलेश देशमुख
पतीचे नाव: निलेश देशमुख
घर क्रमांक : 6
वय : 36 लिंग : महिला
छायाचित्र उपलब्ध

213 LMB0964197
नाव : सुधीर दिनकर देशमुख
वडिलांचे नाव: दिनकर देशमुख
घर क्रमांक : 7
वय : 69 लिंग : पुरुष
छायाचित्र उपलब्ध

214 LMB0964064
नाव : प्रभा सुधीर देशमुख
पतीचे नाव: सुधीर देशमुख
घर क्रमांक : 7
वय : 64 लिंग : महिला
छायाचित्र उपलब्ध

215 NKG0785680
नाव : मुकूंद भुजंगराव देशमुख
वडिलांचे नाव: भुजंगराव देशमुख
घर क्रमांक : 8
वय : 64 लिंग : पुरुष
छायाचित्र उपलब्ध

216 NKG3547502
नाव : संध्या मुकूंद देशमुख
पतीचे नाव: मुकूंद देशमुख
घर क्रमांक : 8
वय : 55 लिंग : महिला
छायाचित्र उपलब्ध

217 NKG0785701
नाव : विलास विनायक देशमुख
वडिलांचे नाव: विनायक देशमुख
घर क्रमांक : 10
वय : 61 लिंग : पुरुष
छायाचित्र उपलब्ध

218 NKG0785719
नाव : संध्या विलास देशमुख
पतीचे नाव: विलास देशमुख
घर क्रमांक : 10
वय : 56 लिंग : महिला
छायाचित्र उपलब्ध

219 NKG0785690
नाव : संदीप विनायक देशमुख
वडिलांचे नाव: विनायक देशमुख
घर क्रमांक : 10
वय : 54 लिंग : पुरुष
छायाचित्र उपलब्ध

220 LMB0964056
नाव : वर्षा संदीप देशमुख
पतीचे नाव: संदीप देशमुख
घर क्रमांक : 10
वय : 52 लिंग : महिला
छायाचित्र उपलब्ध

221 NKG9583006
नाव : निशाद संदीप देशमुख
वडिलांचे नाव: संदीप देशमुख
घर क्रमांक : 10
वय : 26 लिंग : पुरुष
छायाचित्र उपलब्ध

222 NKG4321212
नाव : अभिजीत भगवंत मेश्राम मेश्राम
आईचे नाव: भगवंत लक्ष्मण मेश्राम मेश्राम
घर क्रमांक : 10
वय : 23 लिंग : पुरुष
छायाचित्र उपलब्ध

223 LMB0963876
नाव : सुंनदा अरुण देशमुख
पतीचे नाव: अरुण देशमुख
घर क्रमांक : 11
वय : 67 लिंग : महिला
छायाचित्र उपलब्ध

224 LMB0962225
नाव : राजेश अरुण देशमुख
वडिलांचे नाव: अरुण देशमुख
घर क्रमांक : 11
वय : 52 लिंग : पुरुष
छायाचित्र उपलब्ध

225 NKG1298397
नाव : रंजीत अरुण देशमुख
वडिलांचे नाव: अरुण देशमुख
घर क्रमांक : 11
वय : 49 लिंग : पुरुष
छायाचित्र उपलब्ध

226 LMB0963868
नाव : श्रुतीका राजेश देशमुख
पतीचे नाव: राजेश देशमुख
घर क्रमांक : 11
वय : 55 लिंग : महिला
छायाचित्र उपलब्ध

227 LMB0976019
नाव : सुनिल दादाराव झाडे
वडिलांचे नाव: दादाराव झाडे
घर क्रमांक : 13
वय : 56 लिंग : पुरुष
छायाचित्र उपलब्ध

228 NKG3709698
नाव : माला किरण झाडे
पतीचे नाव: किरण झाडे
घर क्रमांक : 14
वय : 59 लिंग : महिला
छायाचित्र उपलब्ध

229 NKG4321220
नाव : प्रियांशु प्रदीप देशमुख देशमुख
वडिलांचे नाव: प्रदीप वासुदेव देशमुख देशमुख
घर क्रमांक : 15
वय : 22 लिंग : महिला
छायाचित्र उपलब्ध

230 NKG6863468
नाव : चित्रा अनिल पळसे
पतीचे नाव: अनिल पळसे
घर क्रमांक : 15
वय : 36 लिंग : महिला
छायाचित्र उपलब्ध

231 LMB0962308
नाव : विमल किसन पळशे
पतीचे नाव: किसन पळशे
घर क्रमांक : 15
वय : 61 लिंग : महिला
छायाचित्र उपलब्ध

232 LMB0961490
नाव : अनिल किसन पळशे
वडिलांचे नाव: किसन पळशे
घर क्रमांक : 15
वय : 45 लिंग : पुरुष
छायाचित्र उपलब्ध

233 NKG1289495
नाव : उमेश मारोतराव राऊत
वडिलांचे नाव: मारोतराव राऊत
घर क्रमांक : 15
वय : 44 लिंग : पुरुष
छायाचित्र उपलब्ध

234 NKG1289321
नाव : अर्चना उमेश राउत
पतीचे नाव: उमेश राउत
घर क्रमांक : 15
वय : 40 लिंग : महिला
छायाचित्र उपलब्ध

235 LMB0961912
नाव : आशा किसन डोंगरे
पतीचे नाव: किसन डोंगरे
घर क्रमांक : 16
वय : 70 लिंग : महिला
छायाचित्र उपलब्ध

236 NKG1289503
नाव : भगवंत लक्ष्मण मेश्राम
वडिलांचे नाव: लक्ष्मण मेश्राम
घर क्रमांक : 16
वय : 47 लिंग : पुरुष
छायाचित्र उपलब्ध

237 NKG1329127
नाव : प्रज्ञा भगवंत मेश्राम
पतीचे नाव: भगवंत मेश्राम
घर क्रमांक : 16
वय : 36 लिंग : महिला
छायाचित्र उपलब्ध

238 NKG9989260
नाव : वेणू सुधाकर खोब्रागडे
पतीचे नाव: सुधाकर खोब्रागडे
घर क्रमांक : 18
वय : 74 लिंग : महिला
छायाचित्र उपलब्ध

239 NKG6077200
नाव : सुजाता पंचशिल खोब्रागडे
वडिलांचे नाव: पंचशिल खोब्रागडे
घर क्रमांक : 18
वय : 42 लिंग : महिला
छायाचित्र उपलब्ध

240 LMB0961805
नाव : पंचशिल सुधाकर खोब्रागडे
वडिलांचे नाव: सुधाकर खोब्रागडे
घर क्रमांक : 18
वय : 40 लिंग : पुरुष
छायाचित्र उपलब्ध

241 NKG9583048
नाव : गजानन पडघाम
आईचे नाव: महादेव पडघाम
घर क्रमांक : 19
वय : 30 लिंग : पुरुष
छायाचित्र उपलब्ध

242 LMB0961920
नाव : वसंता महादेव पळघम
वडिलांचे नाव: महादेव पळघम
घर क्रमांक : 19
वय : 49 लिंग : पुरुष
छायाचित्र उपलब्ध

243 LMB0961854
नाव : पार्वताबाई महादेव पळघम
पतीचे नाव: महादेव पळघम
घर क्रमांक : 19,
वय : 69 लिंग : महिला
छायाचित्र उपलब्ध

244 LMB0963371
नाव : श्रावण नत्थू सगणे
वडिलांचे नाव: नत्थू सगणे
घर क्रमांक : 20
वय : 49 लिंग : पुरुष
छायाचित्र उपलब्ध

245 LMB0962910
नाव : सविता श्रावण सगणे
पतीचे नाव: श्रावण सगणे
घर क्रमांक : 20
वय : 43 लिंग : महिला
छायाचित्र उपलब्ध

246 LMB0962654
नाव : शर्मीली चरण माने
पतीचे नाव: चरण माने
घर क्रमांक : 22
वय : 55 लिंग : महिला
छायाचित्र उपलब्ध

247 LMB0962001
नाव : माला विश्वनाथ मेश्राम
पतीचे नाव: विश्वनाथ मेश्राम
घर क्रमांक : 23
वय : 64 लिंग : महिला
छायाचित्र उपलब्ध

248 NKG1289529
नाव : सुवर्णा विश्वनाथ मेश्राम
वडिलांचे नाव: विश्वनाथ मेश्राम
घर क्रमांक : 23
वय : 35 लिंग : महिला
छायाचित्र उपलब्ध

249 NKG4314209
नाव : आंचल धीरज मंडवधरे
पतीचे नाव: धीरज मुकुंद मंडवधरे
घर क्रमांक : 24
वय : 22 लिंग : महिला
छायाचित्र उपलब्ध

250 NKG6077218
नाव : धिरज मुकूंद मंडवधरे
वडिलांचे नाव: मुकुंद मंडवधरे
घर क्रमांक : 24
वय : 35 लिंग : पुरुष
छायाचित्र उपलब्ध

251 LMB0963322
नाव : लता नत्थूराम मेश्राम
पतीचे नाव: नत्थूराम मेश्राम
घर क्रमांक : 25
वय : 69 लिंग : महिला
छायाचित्र उपलब्ध

252 LMB0961862
नाव : प्रशांत नत्थूराम मेश्राम
वडिलांचे नाव: नत्थूराम मेश्राम
घर क्रमांक : 25
वय : 46 लिंग : पुरुष
छायाचित्र उपलब्ध

253 NKG1311257
नाव : संतोष नथ्थुराम मेश्राम
वडिलांचे नाव: नथ्थुराम मेश्राम
घर क्रमांक : 25
वय : 37 लिंग : पुरुष
छायाचित्र उपलब्ध

254 NKG0785842
नाव : सुलोचना रामा भोंडवे
पतीचे नाव: रामा भोंडवे
घर क्रमांक : 26
वय : 82 लिंग : महिला
छायाचित्र उपलब्ध

255 LMB0961987
नाव : गजानन रामा भोंडवे
वडिलांचे नाव: रामा भोंडवे
घर क्रमांक : 26
वय : 55 लिंग : पुरुष
छायाचित्र उपलब्ध

256 LMB0975847
नाव : रमेश रामा भोंडवे
वडिलांचे नाव: रामा भोंडवे
घर क्रमांक : 26
वय : 49 लिंग : पुरुष
छायाचित्र उपलब्ध

257 LMB0975854
नाव : रजनी रमेश भोंडवे
पतीचे नाव: रमेश भोंडवे
घर क्रमांक : 26
वय : 48 लिंग : महिला
छायाचित्र उपलब्ध

258 LMB0963447
नाव : सविता गजानन भोंडवे
पतीचे नाव: गजानन भोंडवे
घर क्रमांक : 26
वय : 47 लिंग : महिला
छायाचित्र उपलब्ध

259 NKG1289479
नाव : लक्ष्मी वासुदेव सहारे
पतीचे नाव: वासुदेव सहारे
घर क्रमांक : 26
वय : 56 लिंग : महिला
छायाचित्र उपलब्ध

260 NKG6884019
नाव : कृष्णा वासुदेव सहारे
वडिलांचे नाव: वासुदेव सहारे
घर क्रमांक : 26
वय : 29 लिंग : पुरुष
छायाचित्र उपलब्ध

261 NKG0785826
नाव : राजकन्या मारोतराव ठाकरे
पतीचे नाव: मारोतराव ठाकरे
घर क्रमांक : 26
वय : 54 लिंग : महिला
छायाचित्र उपलब्ध

262 LMB0962977
नाव : मनोहर झिंगर केवट
वडिलांचे नाव: झिंगर केवट
घर क्रमांक : 28
वय : 54 लिंग : पुरुष
छायाचित्र उपलब्ध

263 LMB0962712
नाव : अलका मनोहर केवट
पतीचे नाव: मनोहर केवट
घर क्रमांक : 28
वय : 49 लिंग : महिला
छायाचित्र उपलब्ध

264 LMB0975821
नाव : लता भास्कर जाधव
पतीचे नाव: भाष्कर उकंडा जाधव
घर क्रमांक : 29
वय : 59 लिंग : महिला
छायाचित्र उपलब्ध

265 NKG3709730
नाव : रतन जाधव
वडिलांचे नाव: भास्कर जाधव
घर क्रमांक : 29
वय : 50 लिंग : पुरुष
छायाचित्र उपलब्ध

266 NKG3709748
नाव : मंगला रतन जाधव
पतीचे नाव: रतन जाधव
घर क्रमांक : 29
वय : 45 लिंग : महिला
छायाचित्र उपलब्ध

267 NKG3709755
नाव : प्रभाकर सदाशिव बोरकर
वडिलांचे नाव: सदाशिव बोरकर
घर क्रमांक : 30
वय : 62 लिंग : पुरुष
छायाचित्र उपलब्ध

268 NKG3709763
नाव : जनू प्रभाकर बोरकर
पतीचे नाव: प्रभाकर बोरकर
घर क्रमांक : 30
वय : 57 लिंग : महिला
छायाचित्र उपलब्ध

269 NKG3547460
नाव : शारदा सुरेश देशमुख
पतीचे नाव: सुरेश देशमुख
घर क्रमांक : 31
वय : 63 लिंग : महिला
छायाचित्र उपलब्ध

270 NKG0785888
नाव : धिरज सुरेश देशमुख
वडिलांचे नाव: सुरेश देशमुख
घर क्रमांक : 31
वय : 47 लिंग : पुरुष
छायाचित्र उपलब्ध

271 NKG0785898
नाव : सुहास देशमुख
वडिलांचे नाव: सुरेश देशमुख
घर क्रमांक : 31
वय : 45 लिंग : पुरुष
छायाचित्र उपलब्ध

272 NKG9989088
नाव : हनुमंत शामराव उईके
वडिलांचे नाव: शामराव उईके
घर क्रमांक : 34
वय : 62 लिंग : पुरुष
छायाचित्र उपलब्ध

273 NKG0785933
नाव : वंदना हनुमंत उईके
वडिलांचे नाव: हनुमंत उईके
घर क्रमांक : 34
वय : 59 लिंग : महिला
छायाचित्र उपलब्ध

274 NKG6884084
नाव : संकेत अजय लिंगायत
वडिलांचे नाव: अजय लिंगायत
घर क्रमांक : 35
वय : 30 लिंग : पुरुष
छायाचित्र उपलब्ध

275 LMB0962639
नाव : विजया प्रेमदास मानवटकर
पतीचे नाव: प्रेमदास मानवटकर
घर क्रमांक : 35
वय : 64 लिंग : महिला
छायाचित्र उपलब्ध

276 LMB0975433
नाव : अजय प्रेमदास मानवटकर
वडिलांचे नाव: प्रेमदास मानवटकर
घर क्रमांक : 35
वय : 46 लिंग : पुरुष
छायाचित्र उपलब्ध

277 LMB0964114
नाव : सुधीर प्रेमदास मानवटकर
वडिलांचे नाव: प्रेमदास मानवटकर
घर क्रमांक : 35
वय : 42 लिंग : पुरुष
छायाचित्र उपलब्ध

278 NKG1289180
नाव : नरेंद्र काशिनाथ मेश्राम
वडिलांचे नाव: काशिनाथ मेश्राम
घर क्रमांक : 36
वय : 54 लिंग : पुरुष
छायाचित्र उपलब्ध

279 LMB0962902
नाव : वनिता नरेंद्र मेश्राम
पतीचे नाव: नरेंद्र काशिनाथ मेश्राम
घर क्रमांक : 36
वय : 49 लिंग : महिला
छायाचित्र उपलब्ध

280 NKG9582990
नाव : शुभम नरेंद्र मेश्राम
वडिलांचे नाव: नरेंद्र मेश्राम
घर क्रमांक : 36
वय : 26 लिंग : पुरुष
छायाचित्र उपलब्ध

281 LMB0963942
नाव : बेबी आनंद श्रीरामे
पतीचे नाव: आनंद श्रीरामे
घर क्रमांक : 37
वय : 64 लिंग : महिला
छायाचित्र उपलब्ध

282 LMB0964213
नाव : गजानन आनंद श्रीरामे
वडिलांचे नाव: आनंद श्रीरामे
घर क्रमांक : 37
वय : 47 लिंग : पुरुष
छायाचित्र उपलब्ध

283 LMB0975938
नाव : रेखा पुरुषोत्तम पोवते
पतीचे नाव: पुरुषोत्तम पोवते
घर क्रमांक : 38
वय : 58 लिंग : महिला
छायाचित्र उपलब्ध

284 LMB0963108
नाव : सुनिल पुरुषोत्तम पोवते
वडिलांचे नाव: पुरुषोत्तम पोवते
घर क्रमांक : 38
वय : 42 लिंग : पुरुष
छायाचित्र उपलब्ध

285 NKG3547478
नाव : जयश्री धिरज देशमुख
पतीचे नाव: धिरज देशमुख
घर क्रमांक : 39
वय : 40 लिंग : महिला
छायाचित्र उपलब्ध

286 LMB0963934
नाव : शेंवंता आनंदा जिवतोडे
पतीचे नाव: आनंदा जिवतोडे
घर क्रमांक : 39
वय : 83 लिंग : महिला
छायाचित्र उपलब्ध

287 NKG9989096
नाव : भिमराव आनंद जिवतोडे
वडिलांचे नाव: आनंद जिवतोडे
घर क्रमांक : 39
वय : 62 लिंग : पुरुष
छायाचित्र उपलब्ध

288 NKG9989104
नाव : नंदा भिमराव जिवतोडे
पतीचे नाव: भिमराव जिवतोडे
घर क्रमांक : 39
वय : 57 लिंग : महिला
छायाचित्र उपलब्ध

289 NKG0786008
नाव : वंदना मनोहर जिवतोडे
पतीचे नाव: मनोहर जिवतोडे
घर क्रमांक : 39
वय : 54 लिंग : महिला
छायाचित्र उपलब्ध

290 NKG0786016
नाव : भाऊराव नत्थू चौके
वडिलांचे नाव: नत्थू चौके
घर क्रमांक : 41
वय : 67 लिंग : पुरुष
छायाचित्र उपलब्ध

291 LMB0963397
नाव : प्रभा भाऊराव चौके
पतीचे नाव: भाऊराव चौके
घर क्रमांक : 41
वय : 62 लिंग : महिला
छायाचित्र उपलब्ध

292 LMB0963769
नाव : प्रविण भाउराव चौके
वडिलांचे नाव: भाउराव चौके
घर क्रमांक : 41
वय : 42 लिंग : पुरुष
छायाचित्र उपलब्ध

293 NKG1289636
नाव : प्रशांत हरिदास वाघमरे
वडिलांचे नाव: हरिदास वाघमरे
घर क्रमांक : 42
वय : 35 लिंग : पुरुष
छायाचित्र उपलब्ध

294 NKG0786024
नाव : हरीदास जानबाजी वाघमारे
वडिलांचे नाव: जानबाजी वाघमारे
घर क्रमांक : 42
वय : 66 लिंग : पुरुष
छायाचित्र उपलब्ध

295 LMB0961755
नाव : इंदीरा हरीदास वाघमारे
पतीचे नाव: हरीदास वाघमारे
घर क्रमांक : 42
वय : 62 लिंग : महिला
छायाचित्र उपलब्ध

296 LMB0961482
नाव : रवि हरिदास वाघमारे
वडिलांचे नाव: हरिदास वाघमारे
घर क्रमांक : 42
वय : 41 लिंग : पुरुष
छायाचित्र उपलब्ध

297 NKG9631938
नाव : पूजा वाघमारे
पतीचे नाव: प्रशांत वाघमारे
घर क्रमांक : 42
वय : 36 लिंग : महिला
छायाचित्र उपलब्ध

298 NKG1289313
नाव : संतोष सखाराम मारबदे
वडिलांचे नाव: सखाराम मारबदे
घर क्रमांक : 43
वय : 44 लिंग : पुरुष
छायाचित्र उपलब्ध

299 NKG1289305
नाव : जया संतोष मारबदे
पतीचे नाव: संतोष मारबदे
घर क्रमांक : 43
वय : 40 लिंग : महिला
छायाचित्र उपलब्ध

300 LMB0963256
नाव : भिमराव नारायण मेश्राम
वडिलांचे नाव: नारायण मेश्राम
घर क्रमांक : 43
वय : 66 लिंग : पुरुष
छायाचित्र उपलब्ध

301 LMB0963298
नाव : कांता भिमराव मेश्राम
पतीचे नाव: भिमराव मेश्राम
घर क्रमांक : 43
वय : 61 लिंग : महिला
छायाचित्र उपलब्ध

302 LMB0964221
नाव : सोमेश्वर भिमराव मेश्राम
वडिलांचे नाव: भिमराव मेश्राम
घर क्रमांक : 43
वय : 39 लिंग : पुरुष
छायाचित्र उपलब्ध

303 NKG6033666
नाव : सविता सोमेश्वर मेश्राम
पतीचे नाव: सोमेश्वर मेश्राम
घर क्रमांक : 43
वय : 38 लिंग : महिला
छायाचित्र उपलब्ध

304 NKG1289297
नाव : विठ्ठल भिमराव मेश्राम
वडिलांचे नाव: भिमराव मेश्राम
घर क्रमांक : 43
वय : 36 लिंग : पुरुष
छायाचित्र उपलब्ध

305 NKG0786032
नाव : शंकर ढोमनू गणविर
वडिलांचे नाव: ढोमनू गणविर
घर क्रमांक : 44
वय : 50 लिंग : पुरुष
छायाचित्र उपलब्ध

306 LMB0961656
नाव : संदीप उंकडा बोरकर
वडिलांचे नाव: उंकडा बोरकर
घर क्रमांक : 45
वय : 42 लिंग : पुरुष
छायाचित्र उपलब्ध

307 LMB0975987
नाव : विशाल उकंडा बोरकर
वडिलांचे नाव: उकंडा बोरकर
घर क्रमांक : 45
वय : 39 लिंग : पुरुष
छायाचित्र उपलब्ध

308 LMB0962084
नाव : दिलीप नारायण केवट
वडिलांचे नाव: नारायण केवट
घर क्रमांक : 45
वय : 49 लिंग : पुरुष
छायाचित्र उपलब्ध

309 NKG3709805
नाव : लता जानराव मेश्राम
वडिलांचे नाव: जानराव मेश्राम
घर क्रमांक : 46
वय : 49 लिंग : महिला
छायाचित्र उपलब्ध

310 NKG1289644
नाव : चंदा गजानन मेश्राम
पतीचे नाव: गजानन मेश्राम
घर क्रमांक : 46
वय : 48 लिंग : महिला
छायाचित्र उपलब्ध

311 NKG1289289
नाव : विलास बकाराम मारबते
वडिलांचे नाव: बकाराम मारबते
घर क्रमांक : 53
वय : 42 लिंग : पुरुष
छायाचित्र उपलब्ध

312 NKG1289271
नाव : साधना विलास मारबते
पतीचे नाव: विलास मारबते
घर क्रमांक : 53
वय : 41 लिंग : महिला
छायाचित्र उपलब्ध

313 LMB0962100
नाव : शंकर बिसन मेश्राम
वडिलांचे नाव: बिसन मेश्राम
घर क्रमांक : 53
वय : 82 लिंग : पुरुष
छायाचित्र उपलब्ध

314 LMB0962134
नाव : पार्वती शंकर मेश्राम
पतीचे नाव: शंकर मेश्राम
घर क्रमांक : 53
वय : 75 लिंग : महिला
छायाचित्र उपलब्ध

315 LMB0962670
नाव : गिरजा नारायण केवट
पतीचे नाव: नारायण केवट
घर क्रमांक : 55
वय : 64 लिंग : महिला
छायाचित्र उपलब्ध

316 LMB0962720
नाव : संगीता दिलीप केवट
पतीचे नाव: दिलीप केवट
घर क्रमांक : 55
वय : 46 लिंग : महिला
छायाचित्र उपलब्ध

317 NKG3709813
नाव : ज्ञानेश्वर नारायण केवट
वडिलांचे नाव: नारायण केवट
घर क्रमांक : 55
वय : 43 लिंग : पुरुष
छायाचित्र उपलब्ध

318 NKG0786096
नाव : मनोहर रामदास घोडे
वडिलांचे नाव: रामदास घोडे
घर क्रमांक : 56
वय : 60 लिंग : पुरुष
छायाचित्र उपलब्ध

319 LMB0963454
नाव : लिला मनोहर घोडे
पतीचे नाव: मनोहर घोडे
घर क्रमांक : 56
वय : 57 लिंग : महिला
छायाचित्र उपलब्ध

320 LMB0963579
नाव : डोमा मुकाराम मेश्राम
वडिलांचे नाव: मुकाराम मेश्राम
घर क्रमांक : 57
वय : 77 लिंग : पुरुष
छायाचित्र उपलब्ध

321 LMB0963157
नाव : शकुंतला डोमा मेश्राम
पतीचे नाव: डोमा मेश्राम
घर क्रमांक : 57
वय : 72 लिंग : महिला
छायाचित्र उपलब्ध

322 NKG3629631
नाव : गोवर्धन डोमाजी मेश्राम
वडिलांचे नाव: डोमाजी मेश्राम
घर क्रमांक : 57
वय : 38 लिंग : पुरुष
छायाचित्र उपलब्ध

323 LMB0961961
नाव : गया महादेव सयाम
पतीचे नाव: महादेव सयाम
घर क्रमांक : 58
वय : 82 लिंग : महिला
छायाचित्र उपलब्ध

324 NKG0786107
नाव : ललीता वसंता उईके
पतीचे नाव: वसंता उईके
घर क्रमांक : 58
वय : 54 लिंग : महिला
छायाचित्र उपलब्ध

325 LMB0962589
नाव : निर्मला रामदास मेश्राम
पतीचे नाव: रामदास मेश्राम
घर क्रमांक : 59
वय : 57 लिंग : महिला
छायाचित्र उपलब्ध

326 NKG6883995
नाव : कृष्णा रामदास मेश्राम
वडिलांचे नाव: रामदास मेश्राम
घर क्रमांक : 59
वय : 29 लिंग : पुरुष
छायाचित्र उपलब्ध

327 LMB0962571
नाव : सुमित्रा तिमा मेश्राम
पतीचे नाव: तिमा मेश्राम
घर क्रमांक : 60
वय : 74 लिंग : महिला
छायाचित्र उपलब्ध

328 LMB0964262
नाव : रणजीत तिमाजी मेश्राम
वडिलांचे नाव: तिमाजी मेश्राम
घर क्रमांक : 60
वय : 42 लिंग : पुरुष
छायाचित्र उपलब्ध

329 LMB0963496
नाव : सदीप तिमाजी मेश्राम
वडिलांचे नाव: तिमाजी मेश्राम
घर क्रमांक : 60
वय : 41 लिंग : पुरुष
छायाचित्र उपलब्ध

330 NKG6884035
नाव : किरण संदीप मेश्राम
पतीचे नाव: संदीप मेश्राम
घर क्रमांक : 60
वय : 28 लिंग : महिला
छायाचित्र उपलब्ध

331 NKG0786123
नाव : पार्वती महादेव चौके
पतीचे नाव: महादेव चौके
घर क्रमांक : 61
वय : 79 लिंग : महिला
छायाचित्र उपलब्ध

332 LMB0961748
नाव : वंदना सुभाष चौके
पतीचे नाव: सुभाष चौके
घर क्रमांक : 61
वय : 49 लिंग : महिला
छायाचित्र उपलब्ध

333 NKG6884076
नाव : आशिष सुभाष चौके
वडिलांचे नाव: सुभाष चौके
घर क्रमांक : 61
वय : 29 लिंग : पुरुष
छायाचित्र उपलब्ध

334 NKG0786131
नाव : कौसल्या मधूकर मेश्राम
पतीचे नाव: मधूकर मेश्राम
घर क्रमांक : 62
वय : 58 लिंग : महिला
छायाचित्र उपलब्ध

335 LMB0963074
नाव : कांता तुकाराम शेंडे
पतीचे नाव: तुकाराम शेंडे
घर क्रमांक : 63
वय : 78 लिंग : महिला
छायाचित्र उपलब्ध

336 LMB0961870
नाव : निवृत्ती तुकाराम शेंडे
वडिलांचे नाव: तुकाराम शेंडे
घर क्रमांक : 63
वय : 52 लिंग : पुरुष
छायाचित्र उपलब्ध

337 LMB0962621
नाव : वंदना निवृत्ती शेंडे
पतीचे नाव: निवृत्ती शेंडे
घर क्रमांक : 63
वय : 46 लिंग : महिला
छायाचित्र उपलब्ध

338 NKG9609603
नाव : अनामत शेंडे
वडिलांचे नाव: निवृत्ति शेंडे
घर क्रमांक : 63
वय : 25 लिंग : पुरुष
छायाचित्र उपलब्ध

339 LMB0962274
नाव : मैना यादव मेश्राम
पतीचे नाव: यादव मेश्राम
घर क्रमांक : 64
वय : 89 लिंग : महिला
छायाचित्र उपलब्ध

340 LMB0962365
नाव : श्रीकृष्ण यादव मेश्राम
वडिलांचे नाव: यादव मेश्राम
घर क्रमांक : 64
वय : 50 लिंग : पुरुष
छायाचित्र उपलब्ध

341 NKG1329051
नाव : दिपा श्रीकृष्ण मेश्राम
पतीचे नाव: श्रीकृष्ण मेश्राम
घर क्रमांक : 64
वय : 43 लिंग : महिला
छायाचित्र उपलब्ध

342 NKG0786165
नाव : गणेश लक्ष्मण देशमुख
वडिलांचे नाव: लक्ष्मण देशमुख
घर क्रमांक : 68
वय : 58 लिंग : पुरुष
छायाचित्र उपलब्ध

343 LMB0962860
नाव : सुनिता गणेश देशमुख
पतीचे नाव: गणेश देशमुख
घर क्रमांक : 68
वय : 54 लिंग : महिला
छायाचित्र उपलब्ध

344 NKG0786175
नाव : किसन लक्ष्मण देशमुख
वडिलांचे नाव: लक्ष्मण देशमुख
घर क्रमांक : 68
वय : 51 लिंग : पुरुष
छायाचित्र उपलब्ध

345 LMB0963223
नाव : गोपाल लक्ष्मण देशमुख
वडिलांचे नाव: लक्ष्मण देशमुख
घर क्रमांक : 68
वय : 50 लिंग : पुरुष
छायाचित्र उपलब्ध

346 LMB0962886
नाव : अलका गोपाल देशमुख
पतीचे नाव: गोपाल देशमुख
घर क्रमांक : 68
वय : 46 लिंग : महिला
छायाचित्र उपलब्ध

347 LMB0478511
नाव : भगवंत
वडिलांचे नाव: सिताराम धनीष्कार
घर क्रमांक : 69
वय : 69 लिंग : पुरुष
छायाचित्र उपलब्ध

348 LMB0975706
नाव : चंद्रकिशोर रामकृष्णा धनीशकार
वडिलांचे नाव: रामकृष्ण धनिष्कार
घर क्रमांक : 69
वय : 48 लिंग : पुरुष
छायाचित्र उपलब्ध

349 LMB0962936
नाव : शोभा रामकृष्ण धनीष्कार
पतीचे नाव: रामकृष्ण धनीष्कार
घर क्रमांक : 69
वय : 73 लिंग : महिला
छायाचित्र उपलब्ध

350 LMB0962944
नाव : लता भगवत धनीष्कार
पतीचे नाव: भगवत धनीष्कार
घर क्रमांक : 69
वय : 64 लिंग : महिला
छायाचित्र उपलब्ध

351 LMB0964247
नाव : दशरथ भगवंत धनिष्कार
वडिलांचे नाव: भगवंत धनिष्कार
घर क्रमांक : 69
वय : 44 लिंग : पुरुष
छायाचित्र उपलब्ध

352 LMB0963017
नाव : हरीदास भगवंत धनिष्कार
वडिलांचे नाव: भगवंत धनिष्कार
घर क्रमांक : 69
वय : 42 लिंग : पुरुष
छायाचित्र उपलब्ध

353 LMB0961599
नाव : हनुमान रामकृष्ण धनिष्कार
वडिलांचे नाव: रामकृश्ण धनिष्कार
घर क्रमांक : 69
वय : 42 लिंग : पुरुष
छायाचित्र उपलब्ध

354 NKG0786185
नाव : रत्नप्रभा जगताप
पतीचे नाव: हरिभाऊ जगताप
घर क्रमांक : 71
वय : 71 लिंग : महिला
छायाचित्र उपलब्ध

355 LMB0975532
नाव : रवींद्र हरिभाऊ जगताप
वडिलांचे नाव: हरिभाऊ जगताप
घर क्रमांक : 71
वय : 44 लिंग : पुरुष
छायाचित्र उपलब्ध

356 NKG9989146
नाव : गजानन विठ्ठल देशमुख
वडिलांचे नाव: विठ्ठल देशमुख
घर क्रमांक : 73
वय : 56 लिंग : पुरुष
छायाचित्र उपलब्ध

357 LMB0964031
नाव : पोर्णिमा गजानन देशमुख
पतीचे नाव: गजानन देशमुख
घर क्रमांक : 73
वय : 53 लिंग : महिला
छायाचित्र उपलब्ध

358 NKG4279097
नाव : आनंद श्रीकृष्ण मेश्राम
वडिलांचे नाव: श्रीकृष्ण यादव मेश्राम
घर क्रमांक : 75
वय : 24 लिंग : पुरुष
छायाचित्र उपलब्ध

359 NKG4178968
नाव : मनोहर उत्तम जाधव
वडिलांचे नाव: उत्तम जाधव
घर क्रमांक : 76
वय : 59 लिंग : पुरुष
छायाचित्र उपलब्ध

360 NKG0786214
नाव : दिवाकर उत्तम जाधव
वडिलांचे नाव: उत्तम जाधव
घर क्रमांक : 76
वय : 54 लिंग : पुरुष
छायाचित्र उपलब्ध

361 LMB0964155
नाव : कल्पना दिवाकर जाधव
पतीचे नाव: दिवाकर जाधव
घर क्रमांक : 76
वय : 46 लिंग : महिला
छायाचित्र उपलब्ध

362 NKG9631912
नाव : सूचित जाधव
वडिलांचे नाव: दिवाकर जाधव
घर क्रमांक : 76
वय : 26 लिंग : पुरुष
छायाचित्र उपलब्ध

363 NKG1298512
नाव : रामचंद्र भिमराव देशमुख
वडिलांचे नाव: भिमराव देशमुख
घर क्रमांक : 77
वय : 67 लिंग : पुरुष
छायाचित्र उपलब्ध

364 LMB0963306
नाव : भारती रामचंद्र देशमुख
पतीचे नाव: रामचंद्र देशमुख
घर क्रमांक : 77
वय : 57 लिंग : महिला
छायाचित्र उपलब्ध

365 NKG6884027
नाव : दामिनी रामचंद्र देशमुख
वडिलांचे नाव: रामचंद्र देशमुख
घर क्रमांक : 77
वय : 28 लिंग : महिला
छायाचित्र उपलब्ध

366 NKG6479091
नाव : दिलीप नामदेव देशमुख
वडिलांचे नाव: नामदेव देशमुख
घर क्रमांक : 78
वय : 66 लिंग : पुरुष
छायाचित्र उपलब्ध

367 LMB0962233
नाव : छाया दिलीप देशमुख
पतीचे नाव: दिलीप देशमुख
घर क्रमांक : 78
वय : 62 लिंग : महिला
छायाचित्र उपलब्ध

368 NKG9989161
नाव : सुधिर नामदेव देशमुख
वडिलांचे नाव: नामदेव देशमुख
घर क्रमांक : 78
वय : 62 लिंग : पुरुष
छायाचित्र उपलब्ध

369 NKG6863419
नाव : अश्विनी सुनिल इंगळे
वडिलांचे नाव: सुनिल इंगळे
घर क्रमांक : 79
वय : 29 लिंग : महिला
छायाचित्र उपलब्ध

370 NKG3629607
नाव : सुनिल शालीकराम इंगळे
वडिलांचे नाव: शालीकराम इंगळे
घर क्रमांक : 79
वय : 59 लिंग : पुरुष
छायाचित्र उपलब्ध

371 LMB0962746
नाव : प्रदिप शालीकराम इंगळे
वडिलांचे नाव: शालीकराम इंगळे
घर क्रमांक : 79
वय : 51 लिंग : पुरुष
छायाचित्र उपलब्ध

372 NKG0786264
नाव : भारती सुनिल इंगळे
पतीचे नाव: सुनिल इंगळे
घर क्रमांक : 79
वय : 50 लिंग : महिला
छायाचित्र उपलब्ध

373 LMB0962258
नाव : संगीता प्रदिपराव इंगळे
पतीचे नाव: प्रदिपराव इंगळे
घर क्रमांक : 79
वय : 45 लिंग : महिला
छायाचित्र उपलब्ध

374 NKG3709839
नाव : अविनाश पुरुषोत्तम इंगळे
वडिलांचे नाव: पुरुषोत्तम इंगळे
घर क्रमांक : 82
वय : 88 लिंग : पुरुष
छायाचित्र उपलब्ध

375 NKG3709847
नाव : कल्पना अविनाश इंगळे
पतीचे नाव: अविनाश इंगळे
घर क्रमांक : 82
वय : 54 लिंग : महिला
छायाचित्र उपलब्ध

376 NKG0786284
नाव : शिला विजय देशमुख
पतीचे नाव: विजय देशमुख
घर क्रमांक : 83
वय : 72 लिंग : महिला
छायाचित्र उपलब्ध

377 LMB0963892
नाव : ऋषिकेश इंगळे
वडिलांचे नाव: वीजयराव इंगळे
घर क्रमांक : 83
वय : 43 लिंग : पुरुष
छायाचित्र उपलब्ध

378 LMB0961789
नाव : राजेंद्र बळवंत देशमुख
वडिलांचे नाव: बळवंत देशमुख
घर क्रमांक : 84
वय : 69 लिंग : पुरुष
छायाचित्र उपलब्ध

379 LMB0964148
नाव : प्रकाश विणायक देशमुख
वडिलांचे नाव: विणायक देशमुख
घर क्रमांक : 84
वय : 67 लिंग : पुरुष
छायाचित्र उपलब्ध

380 LMB0962829
नाव : मिनाक्षी राजेंद्र देशमुख
पतीचे नाव: राजेंद्र देशमुख
घर क्रमांक : 84
वय : 62 लिंग : महिला
छायाचित्र उपलब्ध

381 LMB0962811
नाव : संध्या प्रकाश देशमुख
पतीचे नाव: प्रकाश देशमुख
घर क्रमांक : 84
वय : 60 लिंग : महिला
छायाचित्र उपलब्ध

382 NKG6863542
नाव : जयश्री राहुल इंगळे
पतीचे नाव: राहुल इंगळे
घर क्रमांक : 84
वय : 30 लिंग : महिला
छायाचित्र उपलब्ध

383 LMB0962837
नाव : राहूल राजेंद्र इंगळे
वडिलांचे नाव: राजेंद्र इंगळे
घर क्रमांक : 85
वय : 48 लिंग : पुरुष
छायाचित्र उपलब्ध

384 NKG0786313
नाव : अरुण पुंडलिक देशमुख
वडिलांचे नाव: पुंडलिक देशमुख
घर क्रमांक : 86
वय : 69 लिंग : पुरुष
छायाचित्र उपलब्ध

385 LMB0962779
नाव : सिंधू अरुण देशमुख
पतीचे नाव: अरुण देशमुख
घर क्रमांक : 86
वय : 64 लिंग : महिला
छायाचित्र उपलब्ध

386 NKG6863575
नाव : अर्जुन अरुणराव इंगळे
वडिलांचे नाव: अरुणराव इंगळे
घर क्रमांक : 86
वय : 30 लिंग : पुरुष
छायाचित्र उपलब्ध

387 LMB0962506
नाव : मुक्ता गजानन इंगळे
पतीचे नाव: गजानन इंगळे
घर क्रमांक : 87
वय : 43 लिंग : महिला
छायाचित्र उपलब्ध

388 LMB0975714
नाव : हरीचंद्र पंढरीनाथ देशमुख
वडिलांचे नाव: पंढरीनाथ देशमुख
घर क्रमांक : 87
वय : 70 लिंग : पुरुष
छायाचित्र उपलब्ध

389 LMB0975763
नाव : लता हरीचंद्र देशमुख
पतीचे नाव: हरीचंद्र देशमुख
घर क्रमांक : 87
वय : 61 लिंग : महिला
छायाचित्र उपलब्ध

390 NKG0786321
नाव : गजानन हरीश्चंद्र इंगळे
वडिलांचे नाव: हरीश्चंद्र इंगळे
घर क्रमांक : 87
वय : 46 लिंग : पुरुष
छायाचित्र उपलब्ध

391 NKG0786347
नाव : गोविंद अजाब देशमुख
वडिलांचे नाव: अजाब देशमुख
घर क्रमांक : 88
वय : 67 लिंग : पुरुष
छायाचित्र उपलब्ध

392 LMB0962787
नाव : आशा गोविंद देशमुख
पतीचे नाव: गोविंद देशमुख
घर क्रमांक : 88
वय : 62 लिंग : महिला
छायाचित्र उपलब्ध

393 NKG0786353
नाव : नानी नारायण देशमुख
पतीचे नाव: नारायण देशमुख
घर क्रमांक : 89
वय : 97 लिंग : महिला
छायाचित्र उपलब्ध

394 LMB0962803
नाव : मिना सतिश देशमुख
पतीचे नाव: सतिश देशमुख
घर क्रमांक : 89
वय : 62 लिंग : महिला
छायाचित्र उपलब्ध

395 LMB0962209
नाव : सतिश नारायण देशमुख
वडिलांचे नाव: नारायण देशमुख
घर क्रमांक : 89
वय : 60 लिंग : पुरुष
छायाचित्र उपलब्ध

396 NKG3516416
नाव : अजय विठ्ठल देशमुख
वडिलांचे नाव: विठ्ठल देशमुख
घर क्रमांक : 89
वय : 54 लिंग : पुरुष
छायाचित्र उपलब्ध

397 NKG3709862
नाव : सोनम अविनाश देशमुख
पतीचे नाव: अविनाश देशमुख
घर क्रमांक : 89
वय : 47 लिंग : महिला
छायाचित्र उपलब्ध

398 NKG1308303
नाव : योगेश सतीश देशमुख
वडिलांचे नाव: सनिब देशमुख
घर क्रमांक : 89
वय : 46 लिंग : पुरुष
छायाचित्र उपलब्ध

399 NKG1308253
नाव : शैलेश सतिश देशमुख
वडिलांचे नाव: सतिश देशमुख
घर क्रमांक : 89
वय : 42 लिंग : पुरुष
छायाचित्र उपलब्ध

400 NKG3709854
नाव : शुंभागी सतीश देशमुख
वडिलांचे नाव: सतीश देशमुख
घर क्रमांक : 89
वय : 35 लिंग : महिला
छायाचित्र उपलब्ध

401 NKG6884068
नाव : अंकुश अजयराव देशमुख
वडिलांचे नाव: अजयराव देशमुख
घर क्रमांक : 89
वय : 28 लिंग : पुरुष
छायाचित्र उपलब्ध

402 LMB0964411
नाव : प्रिती अजय देशमुख
पतीचे नाव: अजय देशमुख
घर क्रमांक : 90
वय : 49 लिंग : महिला
छायाचित्र उपलब्ध

403 LMB0962514
नाव : मनोहर माणिक देशमुख
वडिलांचे नाव: माणिक देशमुख
घर क्रमांक : 91
वय : 56 लिंग : पुरुष
छायाचित्र उपलब्ध

404 NKG0786363
नाव : प्रविण माणिक देशमुख
वडिलांचे नाव: माणिक देशमुख
घर क्रमांक : 91
वय : 50 लिंग : पुरुष
छायाचित्र उपलब्ध

405 LMB0964379
नाव : माधुरी मनोहर देशमुख
पतीचे नाव: मनोहर देशमुख
घर क्रमांक : 91
वय : 49 लिंग : महिला
छायाचित्र उपलब्ध

406 LMB0964361
नाव : मेघा प्रविण देशमुख
पतीचे नाव: प्रविण देशमुख
घर क्रमांक : 91
वय : 46 लिंग : महिला
छायाचित्र उपलब्ध

407 NKG9609629
नाव : आकाश देशमुख
वडिलांचे नाव: मनोहर देशमुख
घर क्रमांक : 91
वय : 28 लिंग : पुरुष
छायाचित्र उपलब्ध

408 NKG9609637
नाव : सौरभ देशमुख
वडिलांचे नाव: मनोहरराव देशमुख
घर क्रमांक : 91
वय : 26 लिंग : पुरुष
छायाचित्र उपलब्ध

409 LMB0975581
नाव : रोषण नामदेव वासनीक
वडिलांचे नाव: नामदेव वासनीक
घर क्रमांक : 93
वय : 38 लिंग : पुरुष
छायाचित्र उपलब्ध

410 NKG0786373
नाव : नामदेव चोखोबाजी वासनिक
वडिलांचे नाव: चोखोबाजी वासनिक
घर क्रमांक : 93
वय : 74 लिंग : पुरुष
छायाचित्र उपलब्ध

411 LMB0961417
नाव : भाऊराव चोखोबाजी वासनिक
वडिलांचे नाव: चोखोबाजी वासनिक
घर क्रमांक : 93
वय : 64 लिंग : पुरुष
छायाचित्र उपलब्ध

412 NKG0786383
नाव : इंदीरा भाऊराव वासनिक
वडिलांचे नाव: भाऊराव वासनिक
घर क्रमांक : 93
वय : 59 लिंग : महिला
छायाचित्र उपलब्ध

413 LMB0975441
नाव : भुवनेश्वर नामदेवराव वासनिक
वडिलांचे नाव: नामदेव वासनिक
घर क्रमांक : 93
वय : 42 लिंग : पुरुष
छायाचित्र उपलब्ध

414 NKG1289768
नाव : प्रीतम भाऊराव वासनिक
वडिलांचे नाव: भाऊराव वासनिक
घर क्रमांक : 93
वय : 35 लिंग : पुरुष
छायाचित्र उपलब्ध

415 NKG6863427
नाव : देवेंद्र भाऊराव वासनिक
वडिलांचे नाव: भाऊराव वासनिक
घर क्रमांक : 93
वय : 30 लिंग : पुरुष
छायाचित्र उपलब्ध

416 LMB0964577
नाव : देशराज झिबल कांबळे
वडिलांचे नाव: झिबल कांबळे
घर क्रमांक : 94
वय : 56 लिंग : पुरुष
छायाचित्र उपलब्ध

417 NKG1289537
नाव : विजया देशराज कांबळे
पतीचे नाव: देशराज कांबळे
घर क्रमांक : 94
वय : 53 लिंग : महिला
छायाचित्र उपलब्ध

418 LMB0964619
नाव : नरेंद्र झिंबल कांबळे
वडिलांचे नाव: झीब्बल कांबळे
घर क्रमांक : 94
वय : 52 लिंग : पुरुष
छायाचित्र उपलब्ध

419 LMB0964601
नाव : निवांती नरेंद्र कांबळे
पतीचे नाव: नरेंद्र कांबळे
घर क्रमांक : 94
वय : 45 लिंग : महिला
छायाचित्र उपलब्ध

420 NKG4293221
नाव : मयूर कांबळे
वडिलांचे नाव: नरेंद्र झिंबल कांबळे
घर क्रमांक : 94
वय : 22 लिंग : पुरुष
छायाचित्र उपलब्ध

421 NKG0786404
नाव : वाल्मिक शामराव रिठे
वडिलांचे नाव: शामराव रिठे
घर क्रमांक : 95
वय : 67 लिंग : पुरुष
छायाचित्र उपलब्ध

422 NKG0786412
नाव : बेबी वाल्मिक रिठे
पतीचे नाव: वाल्मिक रिठे
घर क्रमांक : 95
वय : 62 लिंग : महिला
छायाचित्र उपलब्ध

423 NKG1289750
नाव : मुरलीधर वाल्मिकराव रिठे
वडिलांचे नाव: वाल्मिकराव रिठे
घर क्रमांक : 95
वय : 38 लिंग : पुरुष
छायाचित्र उपलब्ध

424 LMB0962662
नाव : उकंडा लहानुजी खेत्री
वडिलांचे नाव: लहानुजी उ
घर क्रमांक : 97
वय : 66 लिंग : पुरुष
छायाचित्र उपलब्ध

425 LMB0963959
नाव : शोभा उकंडा खेत्री
पतीचे नाव: उकंडा खेत्री
घर क्रमांक : 97
वय : 62 लिंग : महिला
छायाचित्र उपलब्ध

426 LMB0963629
नाव : गुणवंत उकंदा खेत्री
वडिलांचे नाव: उकंडा खेत्री
घर क्रमांक : 97
वय : 43 लिंग : पुरुष
छायाचित्र उपलब्ध

427 LMB0961649
नाव : राजेंद्र खेत्री
वडिलांचे नाव: उकंडराव खेत्री
घर क्रमांक : 97
वय : 41 लिंग : पुरुष
छायाचित्र उपलब्ध

428 LMB0962217
नाव : निता प्रकाश वानखडे
पतीचे नाव: प्रकाश वानखडे
घर क्रमांक : 98
वय : 59 लिंग : महिला
छायाचित्र उपलब्ध

429 NKG0786420
नाव : प्रकाश रामभाऊ वानखडे
वडिलांचे नाव: रामभाऊ वानखडे
घर क्रमांक : 98
वय : 61 लिंग : पुरुष
छायाचित्र उपलब्ध

430 NKG6479166
नाव : प्रमिला कृष्णराव झाडे
पतीचे नाव: कृष्णराव झाडे
घर क्रमांक : 99
वय : 72 लिंग : महिला
छायाचित्र उपलब्ध

431 NKG1320092
नाव : अशोक रामभाऊ वानखडे
वडिलांचे नाव: रामभाऊ वानखडे
घर क्रमांक : 100
वय : 68 लिंग : पुरुष
छायाचित्र उपलब्ध

432 NKG0786452
नाव : जया अशोक वानखडे
पतीचे नाव: अशोक वानखडे
घर क्रमांक : 100
वय : 59 लिंग : महिला
छायाचित्र उपलब्ध

433 LMB0980045
नाव : अक्षय अशोक वानखडे
वडिलांचे नाव: अशोक वानखडे
घर क्रमांक : 100
वय : 42 लिंग : पुरुष
छायाचित्र उपलब्ध

434 NKG0786462
नाव : सुमित्रा काशिराव देशमुख
पतीचे नाव: काशिराव देशमुख
घर क्रमांक : 102
वय : 62 लिंग : महिला
छायाचित्र उपलब्ध

435 LMB0962563
नाव : धिरेंद्र काशिराव देशमुख
वडिलांचे नाव: काशिराव देशमुख
घर क्रमांक : 102
वय : 51 लिंग : पुरुष
छायाचित्र उपलब्ध

436 NKG4279394
नाव : राहुल रामभाऊ धवणे धवणे
वडिलांचे नाव: रामभाऊ धवणे
घर क्रमांक : 102
वय : 23 लिंग : पुरुष
छायाचित्र उपलब्ध

437 NKG9989195
नाव : कांता अरुण देशमुख
पतीचे नाव: अरुण देशमुख
घर क्रमांक : 103
वय : 66 लिंग : महिला
छायाचित्र उपलब्ध

438 LMB0962399
नाव : आशा ज्ञानेश्वर देशमुख
पतीचे नाव: ज्ञानेश्वर देशमुख
घर क्रमांक : 105
वय : 61 लिंग : महिला
छायाचित्र उपलब्ध

439 NKG6479018
नाव : रमेश वामन देशमुख
वडिलांचे नाव: वामन देशमुख
घर क्रमांक : 106
वय : 54 लिंग : पुरुष
छायाचित्र उपलब्ध

440 LMB0975979
नाव : दिनेश वामन देशमुख
वडिलांचे नाव: वामन देशमुख
घर क्रमांक : 106
वय : 52 लिंग : पुरुष
छायाचित्र उपलब्ध

441 NKG3709904
नाव : प्रभा रमेश देशमुख
पतीचे नाव: रमेश देशमुख
घर क्रमांक : 106
वय : 49 लिंग : महिला
छायाचित्र उपलब्ध

442 LMB0963488
नाव : रमेश उकंडराव जाधव
वडिलांचे नाव: उकंडराव जाधव
घर क्रमांक : 107
वय : 67 लिंग : पुरुष
छायाचित्र उपलब्ध

443 LMB0962688
नाव : उषा रमेश जाधव
पतीचे नाव: रमेश जाधव
घर क्रमांक : 107
वय : 59 लिंग : महिला
छायाचित्र उपलब्ध

444 LMB0963405
नाव : सचिन रमेश जाधव
वडिलांचे नाव: रमेश जाधव
घर क्रमांक : 107
वय : 37 लिंग : पुरुष
छायाचित्र उपलब्ध

445 NKG1311224
नाव : मोहन साहेबराव रिठे
वडिलांचे नाव: साहेबराव रिठे
घर क्रमांक : 108
वय : 52 लिंग : पुरुष
छायाचित्र उपलब्ध

446 LMB0979989
नाव : वर्षा मोहन रिठे
पतीचे नाव: मोहन रिठे
घर क्रमांक : 108
वय : 48 लिंग : महिला
छायाचित्र उपलब्ध

447 NKG1311216
नाव : महेश साहेबराव रिठे
वडिलांचे नाव: साहेबराव रिठे
घर क्रमांक : 108
वय : 47 लिंग : पुरुष
छायाचित्र उपलब्ध

448 LMB0963967
नाव : प्रतिभा महेश रिठे
पतीचे नाव: महेश रिठे
घर क्रमांक : 108
वय : 44 लिंग : महिला
छायाचित्र उपलब्ध

449 LMB0964502
नाव : मिना प्रमोद झाडे
पतीचे नाव: प्रमोद झाडे
घर क्रमांक : 111
वय : 57 लिंग : महिला
छायाचित्र उपलब्ध

450 LMB0961441
नाव : आशीष प्रमोद झाडे
वडिलांचे नाव: प्रमोद झाडे
घर क्रमांक : 111
वय : 42 लिंग : पुरुष
छायाचित्र उपलब्ध

451 NKG0786591
नाव : पुष्पा वासुदेव धनिष्कार
पतीचे नाव: वासुदेव धनिष्कार
घर क्रमांक : 112
वय : 56 लिंग : महिला
छायाचित्र उपलब्ध

452 LMB0962043
नाव : कांता त्र्यंबक इंगळे
पतीचे नाव: त्र्यंबक इंगळे
घर क्रमांक : 112
वय : 81 लिंग : महिला
छायाचित्र उपलब्ध

453 NKG0786551
नाव : प्रकाश त्र्यंबक इंगळे
वडिलांचे नाव: त्र्यंबक इंगळे
घर क्रमांक : 112
वय : 59 लिंग : पुरुष
छायाचित्र उपलब्ध

454 LMB0963421
नाव : निलीमा प्रकाश इंगळे
पतीचे नाव: प्रकाश इंगळे
घर क्रमांक : 112
वय : 53 लिंग : महिला
छायाचित्र उपलब्ध

455 NKG3629623
नाव : सुशिला मारोती वरखडे
पतीचे नाव: मारोती वरखडे
घर क्रमांक : 113
वय : 66 लिंग : महिला
छायाचित्र उपलब्ध

456 NKG9989229
नाव : गोंविदा घोनाजी वरखडे
वडिलांचे नाव: घोनाजी वरखडे
घर क्रमांक : 113
वय : 59 लिंग : पुरुष
छायाचित्र उपलब्ध

457 LMB0979591
नाव : मिना गोविंद वरखडे
पतीचे नाव: गोविंद वरखडे
घर क्रमांक : 113
वय : 50 लिंग : महिला
छायाचित्र उपलब्ध

458 LMB0976100
नाव : प्रविण मारोती वरखडे
वडिलांचे नाव: मारोती वरखडे
घर क्रमांक : 113
वय : 42 लिंग : पुरुष
छायाचित्र उपलब्ध

459 NKG1289214
नाव : योगेश रामचंद्र इरपाते
वडिलांचे नाव: रामचंद्र इरपाते
घर क्रमांक : 114
वय : 35 लिंग : पुरुष
छायाचित्र उपलब्ध

460 LMB0975508
नाव : रामंचद्र मन्नुजी इरपाते
वडिलांचे नाव: मन्नुजी इरपाते
घर क्रमांक : 114
वय : 72 लिंग : पुरुष
छायाचित्र उपलब्ध

461 NKG0786561
नाव : इंदू रामंचद्र इरपाते
पतीचे नाव: रामंचद्र इरपाते
घर क्रमांक : 114
वय : 62 लिंग : महिला
छायाचित्र उपलब्ध

462 LMB0979559
नाव : जगदीश रामचंद्र इरपाते
वडिलांचे नाव: रामचंद्र इरपाते
घर क्रमांक : 114
वय : 40 लिंग : पुरुष
छायाचित्र उपलब्ध

463 NKG9582982
नाव : अंजू जगदीश इरपाते
पतीचे नाव: जगदीश इरपाते
घर क्रमांक : 114
वय : 36 लिंग : महिला
छायाचित्र उपलब्ध

464 NKG0786571
नाव : रामराव शामराव उईके
वडिलांचे नाव: शामराव उईके
घर क्रमांक : 115
वय : 66 लिंग : पुरुष
छायाचित्र उपलब्ध

465 NKG0786581
नाव : राधा रामराव उईके
पतीचे नाव: रामराव उईके
घर क्रमांक : 115
वय : 62 लिंग : महिला
छायाचित्र उपलब्ध

466 LMB0975995
नाव : गणेश रामराव उईके
वडिलांचे नाव: रामराव उईके
घर क्रमांक : 115
वय : 42 लिंग : पुरुष
छायाचित्र उपलब्ध

467 NKG0786602
नाव : वासुदेव मारोती धनिष्कार
वडिलांचे नाव: मारोती धनिष्कार
घर क्रमांक : 116
वय : 62 लिंग : पुरुष
छायाचित्र उपलब्ध

468 LMB0963926
नाव : अशोक मारोती धनिष्कार
वडिलांचे नाव: मारोती धनिष्कार
घर क्रमांक : 116
वय : 55 लिंग : पुरुष
छायाचित्र उपलब्ध

469 LMB0962696
नाव : लता धनिष्कार
पतीचे नाव: अशोक धनिश्कार
घर क्रमांक : 116
वय : 50 लिंग : महिला
छायाचित्र उपलब्ध

470 NKG0786628
नाव : बाबाराव भिमराव रामटेके
वडिलांचे नाव: भिमराव रामटेके
घर क्रमांक : 119
वय : 50 लिंग : पुरुष
छायाचित्र उपलब्ध

471 LMB0962985
नाव : दादाराव भिमराव रामटेके
वडिलांचे नाव: भिमराव रामटेके
घर क्रमांक : 119
वय : 49 लिंग : पुरुष
छायाचित्र उपलब्ध

472 LMB0962993
नाव : वैशाली बाबाराव रामटेके
पतीचे नाव: बाबाराव रामटेके
घर क्रमांक : 119
वय : 46 लिंग : महिला
छायाचित्र उपलब्ध

473 NKG6077234
नाव : जया प्रविण पाटिल
वडिलांचे नाव: प्रविण पाटिल
घर क्रमांक : 121
वय : 39 लिंग : महिला
छायाचित्र उपलब्ध

474 LMB0963009
नाव : नलीनी शालीक वासनिक
पतीचे नाव: शालीक वासनिक
घर क्रमांक : 121
वय : 49 लिंग : महिला
छायाचित्र उपलब्ध

475 NKG9583022
नाव : प्रवीणा शालीकराव वासनीक
वडिलांचे नाव: शालीकराव वासनीक
घर क्रमांक : 121
वय : 28 लिंग : महिला
छायाचित्र उपलब्ध

476 NKG9583030
नाव : प्रज्वल शालीकराव वासनीक
वडिलांचे नाव: शालीकराव वासनीक
घर क्रमांक : 121
वय : 26 लिंग : पुरुष
छायाचित्र उपलब्ध

477 NKG0786644
नाव : मंजूळा गंगाधर पाटील
पतीचे नाव: गंगाधर पाटील
घर क्रमांक : 122
वय : 74 लिंग : महिला
छायाचित्र उपलब्ध

478 LMB0964387
नाव : प्रविण गंगाधर पाटील
वडिलांचे नाव: गंगाधर पाटील
घर क्रमांक : 122
वय : 44 लिंग : पुरुष
छायाचित्र उपलब्ध

479 LMB0961433
नाव : कुसूम पांडूरंग गवई
पतीचे नाव: पांडूरंग गवई
घर क्रमांक : 123
वय : 80 लिंग : महिला
छायाचित्र उपलब्ध

480 NKG3516440
नाव : देवानंद पांडूरंग गवई
वडिलांचे नाव: पांडूरंग गवई
घर क्रमांक : 123
वय : 54 लिंग : पुरुष
छायाचित्र उपलब्ध

481 LMB0964486
नाव : कौसल्या खुशाल लोणारे
पतीचे नाव: खुशाल लोणारे
घर क्रमांक : 124
वय : 67 लिंग : महिला
छायाचित्र उपलब्ध

482 NKG1289461
नाव : संदीप खुशाल लोणारे
वडिलांचे नाव: खुशाल लोणारे
घर क्रमांक : 124
वय : 46 लिंग : पुरुष
छायाचित्र उपलब्ध

483 NKG4272233
नाव : श्रद्धा राजरत्न पारवे
पतीचे नाव: राजरत्न सिद्धार्थ पार्वे पार्वे
घर क्रमांक : 125
वय : 32 लिंग : महिला
छायाचित्र उपलब्ध

484 LMB0963710
नाव : देवराव सिताराम खोब्रागडे
वडिलांचे नाव: सिताराम खोब्रागडे
घर क्रमांक : 125
वय : 81 लिंग : पुरुष
छायाचित्र उपलब्ध

485 LMB0963728
नाव : ललना देवराव खोब्रागडे
पतीचे नाव: देवराव खोब्रागडे
घर क्रमांक : 125
वय : 69 लिंग : महिला
छायाचित्र उपलब्ध

486 LMB0962076
नाव : प्रियदर्शन देवराव खोब्रागडे
वडिलांचे नाव: देवराव खोब्रागडे
घर क्रमांक : 125
वय : 47 लिंग : पुरुष
छायाचित्र उपलब्ध

487 LMB0963686
नाव : हर्षवर्धन खोब्रागडे
वडिलांचे नाव: देवराव खोब्रागडे
घर क्रमांक : 125
वय : 43 लिंग : पुरुष
छायाचित्र उपलब्ध

488 NKG6863450
नाव : करुणा हर्षवर्धन खोब्रागडे
पतीचे नाव: हर्षवर्धन खोब्रागडे
घर क्रमांक : 125
वय : 36 लिंग : महिला
छायाचित्र उपलब्ध

489 NKG4313912
नाव : संचीत राजेश देशमुख
वडिलांचे नाव: राजेश अरूणराव देशमुख
घर क्रमांक : 126
वय : 21 लिंग : पुरुष
छायाचित्र उपलब्ध

490 NKG0786650
नाव : तारा अंबादास मेश्राम
वडिलांचे नाव: अंबादास मेश्राम
घर क्रमांक : 126
वय : 62 लिंग : महिला
छायाचित्र उपलब्ध

491 LMB0964676
नाव : नितेश अंबादास मेश्राम
वडिलांचे नाव: अंबादास मेश्राम
घर क्रमांक : 126
वय : 44 लिंग : पुरुष
छायाचित्र उपलब्ध

492 LMB0963249
नाव : राजेश अंबादास मेश्राम
वडिलांचे नाव: अंबादास मेश्राम
घर क्रमांक : 126
वय : 40 लिंग : पुरुष
छायाचित्र उपलब्ध

493 NKG6863443
नाव : आरती राजेश मेश्राम
पतीचे नाव: राजेश मेश्राम
घर क्रमांक : 126
वय : 33 लिंग : महिला
छायाचित्र उपलब्ध

494 NKG3516473
नाव : देवेंद्र चोखोबा लोणारे
वडिलांचे नाव: चोखोबा लोणारे
घर क्रमांक : 127
वय : 39 लिंग : पुरुष
छायाचित्र उपलब्ध

495 NKG1289628
नाव : रत्नदीप चोखोबाजी लोणारे
वडिलांचे नाव: चोखोबाजी लोणोरे
घर क्रमांक : 127
वय : 38 लिंग : पुरुष
छायाचित्र उपलब्ध

496 NKG0786670
नाव : मालन रामकृष्ण वाघमारे
पतीचे नाव: रामकृष्ण वाघमारे
घर क्रमांक : 128
वय : 62 लिंग : महिला
छायाचित्र उपलब्ध

497 NKG1289594
नाव : रंजना मनोहर वाघमारे
पतीचे नाव: मनोहर वाघमारे
घर क्रमांक : 128
वय : 54 लिंग : महिला
छायाचित्र उपलब्ध

498 NKG0786680
नाव : विठोबा बापूराव वाघमारे
वडिलांचे नाव: बापुराव वाघमारे
घर क्रमांक : 128
वय : 52 लिंग : पुरुष
छायाचित्र उपलब्ध

499 LMB0961888
नाव : चरणदास रामकृष्ण वाघमारे
वडिलांचे नाव: रामकृष्ण वाघमारे
घर क्रमांक : 128
वय : 41 लिंग : पुरुष
छायाचित्र उपलब्ध

500 NKG3709987
नाव : हर्षना विठोबा वाघमारे
पतीचे नाव: विट्ठुल वाघमारे
घर क्रमांक : 126
वय : 42 लिंग : महिला
छायाचित्र उपलब्ध

501 NKG9582917
नाव : चैतन मनोहर वाघमारे
वडिलांचे नाव: मनोहर वाघमारे
घर क्रमांक : 128
वय : 27 लिंग : पुरुष
छायाचित्र उपलब्ध

502 LMB0962548
नाव : नारायण लक्ष्मणराव गवई
वडिलांचे नाव: लक्ष्मणराव गवई
घर क्रमांक : 129
वय : 75 लिंग : पुरुष
छायाचित्र उपलब्ध

503 LMB0964288
नाव : कुसुम नारायण गवई
पतीचे नाव: नारायण गवई
घर क्रमांक : 129
वय : 67 लिंग : महिला
छायाचित्र उपलब्ध

504 LMB0976027
नाव : दिनेश नारायण गवई
वडिलांचे नाव: नारायण गवई
घर क्रमांक : 129
वय : 45 लिंग : पुरुष
छायाचित्र उपलब्ध

505 LMB0963645
नाव : पुष्पराज नारायण गवई
वडिलांचे नाव: नारायण गवई
घर क्रमांक : 129
वय : 42 लिंग : पुरुष
छायाचित्र उपलब्ध

506 LMB0963355
नाव : मनोज नारायण गवई
वडिलांचे नाव: नारायण गवई
घर क्रमांक : 129
वय : 39 लिंग : पुरुष
छायाचित्र उपलब्ध

507 NKG1298389
नाव : हेमंत नारायणराव गवई
वडिलांचे नाव: नारायण गवई
घर क्रमांक : 129
वय : 38 लिंग : पुरुष
छायाचित्र उपलब्ध

508 NKG6863385
नाव : सचिन ज्ञानोबा गवई
वडिलांचे नाव: ज्ञानोबा गवई
घर क्रमांक : 129
वय : 39 लिंग : पुरुष
छायाचित्र उपलब्ध

509 NKG9582974
नाव : मीना दिनेश गवई
पतीचे नाव: दिनेश गवई
घर क्रमांक : 129
वय : 38 लिंग : महिला
छायाचित्र उपलब्ध

510 NKG6863377
नाव : ज्योत्सना सचिन गवई
पतीचे नाव: सचिन गवई
घर क्रमांक : 129
वय : 36 लिंग : महिला
छायाचित्र उपलब्ध

511 LMB0964080
नाव : मंगेश भिमराव पार्वे
वडिलांचे नाव: भिमराव पार्वे
घर क्रमांक : 131
वय : 40 लिंग : पुरुष
छायाचित्र उपलब्ध

512 NKG4179008
नाव : गणपत रामु वाघमारे
वडिलांचे नाव: रामु वाघमारे
घर क्रमांक : 131
वय : 67 लिंग : पुरुष
छायाचित्र उपलब्ध

513 NKG1289420
नाव : राजरत्न सिद्धार्थ पार्वे
वडिलांचे नाव: सिद्धार्थ पार्वे
घर क्रमांक : 133
वय : 37 लिंग : पुरुष
छायाचित्र उपलब्ध

514 LMB0975482
नाव : लक्ष्मण तुकाराम पार्वे
वडिलांचे नाव: तुकाराम पार्वे
घर क्रमांक : 134
वय : 77 लिंग : पुरुष
छायाचित्र उपलब्ध

515 LMB0964510
नाव : सरस्वती लक्ष्मण पार्वे
पतीचे नाव: लक्ष्मण पार्वे
घर क्रमांक : 134
वय : 72 लिंग : महिला
छायाचित्र उपलब्ध

516 LMB0962464
नाव : विजय लक्ष्मण पार्वे
वडिलांचे नाव: लक्ष्मण पार्वे
घर क्रमांक : 134
वय : 55 लिंग : पुरुष
छायाचित्र उपलब्ध

517 LMB0964015
नाव : अनमोल लक्ष्मण पार्वे
वडिलांचे नाव: लक्ष्मण पार्वे
घर क्रमांक : 134
वय : 46 लिंग : पुरुष
छायाचित्र उपलब्ध

518 LMB0963603
नाव : विद्या विजय पार्वे
पतीचे नाव: विजय पार्वे
घर क्रमांक : 134
वय : 43 लिंग : महिला
छायाचित्र उपलब्ध

519 NKG3547445
नाव : शुभांगी अनमोल पार्वे
पतीचे नाव: अनमोल पार्वे
घर क्रमांक : 134
वय : 40 लिंग : महिला
छायाचित्र उपलब्ध

520 LMB0975458
नाव : बारकु उकंडा पार्वे
वडिलांचे नाव: उकंडा पार्वे
घर क्रमांक : 135
वय : 74 लिंग : पुरुष
छायाचित्र उपलब्ध

521 LMB0964692
नाव : नानीबाई बारकु पार्वे
पतीचे नाव: बारकु पार्वे
घर क्रमांक : 135
वय : 71 लिंग : महिला
छायाचित्र उपलब्ध

522 LMB0963140
नाव : देवराव बारकु पार्वे
वडिलांचे नाव: बारकु पार्वे
घर क्रमांक : 135
वय : 52 लिंग : पुरुष
छायाचित्र उपलब्ध

523 LMB0964700
नाव : संगीता देवराव पार्वे
पतीचे नाव: देवराव पार्वे
घर क्रमांक : 135
वय : 45 लिंग : महिला
छायाचित्र उपलब्ध

524 NKG0786719
नाव : ताई सदाशिव माने
पतीचे नाव: सदाशिव माने
घर क्रमांक : 136
वय : 72 लिंग : महिला
छायाचित्र उपलब्ध

525 NKG0786743
नाव : मोहन आनंदा पाटील
वडिलांचे नाव: आनंदा पाटील
घर क्रमांक : 140
वय : 67 लिंग : पुरुष
छायाचित्र उपलब्ध

526 LMB0963900
नाव : सुभाष मोहन पाटील
वडिलांचे नाव: मोहन पाटील
घर क्रमांक : 140
वय : 45 लिंग : पुरुष
छायाचित्र उपलब्ध

527 NKG6077242
नाव : निर्जला सुभाष पाटील
वडिलांचे नाव: सुभाष पाटिल
घर क्रमांक : 140
वय : 37 लिंग : महिला
छायाचित्र उपलब्ध

528 NKG1308261
नाव : कमलाकर हीरामन मेश्राम
वडिलांचे नाव: हीरामन मेश्राम
घर क्रमांक : 141
वय : 35 लिंग : पुरुष
छायाचित्र उपलब्ध

529 LMB0976126
नाव : रुपा हिरामण मेश्राम
पतीचे नाव: हिरामण मेश्राम
घर क्रमांक : 141
वय : 63 लिंग : महिला
छायाचित्र उपलब्ध

530 LMB0976142
नाव : पद्माकर हिरामण मेश्राम
वडिलांचे नाव: हिरामण मेश्राम
घर क्रमांक : 141
वय : 45 लिंग : पुरुष
छायाचित्र उपलब्ध

531 LMB0479220
नाव : प्रकाश वामन गणविर
वडिलांचे नाव: वामन गणविर
घर क्रमांक : 142
वय : 61 लिंग : पुरुष
छायाचित्र उपलब्ध

532 LMB0479238
नाव : शशिकला प्रकाश गणविर
पतीचे नाव: प्रकाश गणविर
घर क्रमांक : 142
वय : 56 लिंग : महिला
छायाचित्र उपलब्ध

533 NKG3547577
नाव : सचिन धर्मपाल गेडाम
वडिलांचे नाव: धर्मपाल गेडाम
घर क्रमांक : 143
वय : 39 लिंग : पुरुष
छायाचित्र उपलब्ध

534 LMB0963827
नाव : धर्मपाल रघूनाथ गेडाम
वडिलांचे नाव: रघूनाथ गेडाम
घर क्रमांक : 143
वय : 69 लिंग : पुरुष
छायाचित्र उपलब्ध

535 LMB0976134
नाव : प्रभा धर्मपाल गेडाम
पतीचे नाव: धर्मपाल गेडाम
घर क्रमांक : 143
वय : 63 लिंग : महिला
छायाचित्र उपलब्ध

536 NKG3629599
नाव : दिपक भाऊराव मेश्राम
वडिलांचे नाव: भाऊराव मेश्राम
घर क्रमांक : 145
वय : 61 लिंग : पुरुष
छायाचित्र उपलब्ध

537 NKG0786779
नाव : नानूबाई दिपक मेश्राम
पतीचे नाव: दिपक मेश्राम
घर क्रमांक : 145
वय : 56 लिंग : महिला
छायाचित्र उपलब्ध

538 NKG0786789
नाव : नंदक दिवारु माने
वडिलांचे नाव: दिवारु माने
घर क्रमांक : 146
वय : 71 लिंग : पुरुष
छायाचित्र उपलब्ध

539 NKG0786799
नाव : सुकुमार नंदक माने
वडिलांचे नाव: नंदक माने
घर क्रमांक : 146
वय : 66 लिंग : पुरुष
छायाचित्र उपलब्ध

540 NKG3710001
नाव : सतिश नंदक माने
वडिलांचे नाव: नंदक माने
घर क्रमांक : 146
वय : 42 लिंग : पुरुष
छायाचित्र उपलब्ध

541 NKG6077267
नाव : शरद नंदक माने
वडिलांचे नाव: नंदक माने
घर क्रमांक : 146
वय : 40 लिंग : पुरुष
छायाचित्र उपलब्ध

542 NKG3547528
नाव : जोगेंद्र नंदक माने
वडिलांचे नाव: नंदक माने
घर क्रमांक : 146
वय : 36 लिंग : पुरुष
छायाचित्र उपलब्ध

543 LMB0964106
नाव : वर्षा राहुल पाढेन
पतीचे नाव: राहुल पाढेन
घर क्रमांक : 148
वय : 45 लिंग : महिला
छायाचित्र उपलब्ध

544 NKG0786800
नाव : ज्ञानोबा चंपत पाढेन
वडिलांचे नाव: चंपत पाढेन
घर क्रमांक : 148
वय : 82 लिंग : पुरुष
छायाचित्र उपलब्ध

545 NKG0786818
नाव : शांता ज्ञानोबा पाढेण
पतीचे नाव: ज्ञानोबा पाढेण
घर क्रमांक : 148
वय : 74 लिंग : महिला
छायाचित्र उपलब्ध

546 LMB0964171
नाव : गोविंदा ज्ञानोबा पाढेन
वडिलांचे नाव: ज्ञानोबा पाढेन
घर क्रमांक : 148
वय : 59 लिंग : पुरुष
छायाचित्र उपलब्ध

547 LMB0964189
नाव : उषा गोविंदा पाढेन
पतीचे नाव: गोविंदा पाढेन
घर क्रमांक : 148
वय : 53 लिंग : महिला
छायाचित्र उपलब्ध

548 LMB0963835
नाव : राहुल ज्ञानेश्वर पाढेन
वडिलांचे नाव: ज्ञानेश्वर पाढेन
घर क्रमांक : 148
वय : 54 लिंग : पुरुष
छायाचित्र उपलब्ध

549 LMB0962753
नाव : विक्रम शंकर खडसे
वडिलांचे नाव: शंकर खडसे
घर क्रमांक : 149
वय : 66 लिंग : पुरुष
छायाचित्र उपलब्ध

550 LMB0963272
नाव : प्रमिला विक्रम खडसे
पतीचे नाव: विक्रम खडसे
घर क्रमांक : 149
वय : 61 लिंग : महिला
छायाचित्र उपलब्ध

551 NKG0786826
नाव : अनिल शंकर खडसे
वडिलांचे नाव: शंकर खडसे
घर क्रमांक : 149
वय : 56 लिंग : पुरुष
छायाचित्र उपलब्ध

552 NKG0786834
नाव : बेबी अनिल खडसे
वडिलांचे नाव: अनिल खडसे
घर क्रमांक : 149
वय : 52 लिंग : महिला
छायाचित्र उपलब्ध

553 LMB0963785
नाव : सुनिल शंकर खडसे
वडिलांचे नाव: शंकर खडसे
घर क्रमांक : 149
वय : 52 लिंग : पुरुष
छायाचित्र उपलब्ध

554 NKG3516424
नाव : प्रतिभा सुनिल खडसे
पतीचे नाव: सुनिल खडसे
घर क्रमांक : 149
वय : 48 लिंग : महिला
छायाचित्र उपलब्ध

555 NKG4279287
नाव : प्रणाली सुनीलराव खडसे
वडिलांचे नाव: सुनील खडसे
घर क्रमांक : 149
वय : 24 लिंग : महिला
छायाचित्र उपलब्ध

556 NKG6479000
नाव : शिला निरंजन मेश्राम
पतीचे नाव: निरंजन मेश्राम
घर क्रमांक : 15-1
वय : 54 लिंग : महिला
छायाचित्र उपलब्ध

557 LMB0963918
नाव : चंद्रभागा देवबा धवने
पतीचे नाव: देवबा धवने
घर क्रमांक : 151
वय : 81 लिंग : महिला
छायाचित्र उपलब्ध

558 LMB0964353
नाव : सुनिता रामभाउ धवने
पतीचे नाव: रामभाउ धवने
घर क्रमांक : 151
वय : 54 लिंग : महिला
छायाचित्र उपलब्ध

559 LMB0975748
नाव : मधूकर देवबा धवने
वडिलांचे नाव: देवबा धवने
घर क्रमांक : 151
वय : 53 लिंग : पुरुष
छायाचित्र उपलब्ध

560 LMB0964023
नाव : सुधाकर देवबा धवने
वडिलांचे नाव: देवबा धवने
घर क्रमांक : 151
वय : 46 लिंग : पुरुष
छायाचित्र उपलब्ध

561 LMB0964122
नाव : मिरा मधुकर धवने
पतीचे नाव: मधुकर धवने
घर क्रमांक : 151
वय : 46 लिंग : महिला
छायाचित्र उपलब्ध

562 LMB0964098
नाव : सुनिल देवबा धवने
वडिलांचे नाव: देवबा धवने
घर क्रमांक : 151
वय : 44 लिंग : पुरुष
छायाचित्र उपलब्ध

563 LMB0964544
नाव : सुरेंद्र देवबा धवने
वडिलांचे नाव: देवबा धवने
घर क्रमांक : 151
वय : 42 लिंग : पुरुष
छायाचित्र उपलब्ध

564 LMB0963660
नाव : नागसेन लक्ष्मण धवने
वडिलांचे नाव: लक्ष्मण धवने
घर क्रमांक : 152
वय : 46 लिंग : पुरुष
छायाचित्र उपलब्ध

565 NKG1298413
नाव : संजय लक्ष्मण धवने
वडिलांचे नाव: लक्ष्मण धवने
घर क्रमांक : 152
वय : 36 लिंग : पुरुष
छायाचित्र उपलब्ध

566 LMB0975524
नाव : भिमराव श्रावण पाटील
वडिलांचे नाव: श्रावण पाटील
घर क्रमांक : 153
वय : 79 लिंग : पुरुष
छायाचित्र उपलब्ध

567 NKG0786925
नाव : किसन श्रावण पाटील
वडिलांचे नाव: श्रावण पाटील
घर क्रमांक : 153
वय : 69 लिंग : पुरुष
छायाचित्र उपलब्ध

568 LMB0975672
नाव : चंद्रकला भिमराव पाटील
पतीचे नाव: भिमराव पाटील
घर क्रमांक : 153
वय : 67 लिंग : महिला
छायाचित्र उपलब्ध

569 NKG0786933
नाव : मंदा किसन पाटील
पतीचे नाव: किसन पाटील
घर क्रमांक : 153
वय : 61 लिंग : महिला
छायाचित्र उपलब्ध

570 NKG0786888
नाव : प्रभाकर शंकर नाईक
वडिलांचे नाव: शंकर नाईक
घर क्रमांक : 154
वय : 71 लिंग : पुरुष
छायाचित्र उपलब्ध

571 NKG0786898
नाव : लिला प्रभाकर नाईक
पतीचे नाव: प्रभाकर नाईक
घर क्रमांक : 154
वय : 66 लिंग : महिला
छायाचित्र उपलब्ध

572 LMB0962175
नाव : प्रदिप प्रभाकर नाईक
वडिलांचे नाव: प्रभाकर नाईक
घर क्रमांक : 154
वय : 45 लिंग : पुरुष
छायाचित्र उपलब्ध

573 LMB0964007
नाव : संदीप प्रभाकर नाईक
वडिलांचे नाव: प्रभाकर नाईक
घर क्रमांक : 154
वय : 44 लिंग : पुरुष
छायाचित्र उपलब्ध

574 NKG1320076
नाव : राहूल प्रभाकर नाईक
वडिलांचे नाव: प्रभाकर नाईक
घर क्रमांक : 154
वय : 42 लिंग : पुरुष
छायाचित्र उपलब्ध

575 NKG9582958
नाव : अश्विनी राहुल नाईक
पतीचे नाव: राहुल नाईक
घर क्रमांक : 154
वय : 31 लिंग : महिला
छायाचित्र उपलब्ध

576 NKG9582966
नाव : जयश्री संदीप नाईक
पतीचे नाव: संदीप नाईक
घर क्रमांक : 154
वय : 30 लिंग : महिला
छायाचित्र उपलब्ध

577 NKG3710043
नाव : रामराव श्रावण पाटील
वडिलांचे नाव: श्रावण पाटील
घर क्रमांक : 154
वय : 62 लिंग : पुरुष
छायाचित्र उपलब्ध

578 NKG3710050
नाव : बबीता रामराव पाटील
पतीचे नाव: रामराव पाटील
घर क्रमांक : 154
वय : 58 लिंग : महिला
छायाचित्र उपलब्ध

579 NKG0786909
नाव : प्रकाश शंकर नाईक
वडिलांचे नाव: शंकर नाईक
घर क्रमांक : 155
वय : 64 लिंग : पुरुष
छायाचित्र उपलब्ध

580 NKG0786917
नाव : शोभा प्रकाश नाईक
पतीचे नाव: प्रकाश नाईक
घर क्रमांक : 155
वय : 59 लिंग : महिला
छायाचित्र उपलब्ध

581 NKG9582925
नाव : रेशमा नाईक
वडिलांचे नाव: प्रकाश नाईक
घर क्रमांक : 155
वय : 26 लिंग : महिला
छायाचित्र उपलब्ध

582 NKG6479109
नाव : पोषक लक्ष्मण नाईक
वडिलांचे नाव: लक्ष्मण नाईक
घर क्रमांक : 156
वय : 56 लिंग : पुरुष
छायाचित्र उपलब्ध

583 NKG1308246
नाव : अशोक लक्ष्मण नाईक
वडिलांचे नाव: लक्ष्मण नाईक
घर क्रमांक : 156
वय : 55 लिंग : पुरुष
छायाचित्र उपलब्ध

584 LMB0964403
नाव : सुप्रिया अशोक नाईक
पतीचे नाव: अशोक नाईक
घर क्रमांक : 156
वय : 47 लिंग : महिला
छायाचित्र उपलब्ध

585 NKG9989252
नाव : रमेश ओंकार स्थुल
वडिलांचे नाव: ओंकार स्थुल
घर क्रमांक : 157
वय : 61 लिंग : पुरुष
छायाचित्र उपलब्ध

586 LMB0962555
नाव : कांता रमेश थुल
पतीचे नाव: रमेश थुल
घर क्रमांक : 157
वय : 50 लिंग : महिला
छायाचित्र उपलब्ध

587 NKG6779516
नाव : शुभम रमेश थुल
वडिलांचे नाव: रमेश थुल
घर क्रमांक : 157
वय : 30 लिंग : पुरुष
छायाचित्र उपलब्ध

588 NKG9631920
नाव : अक्षय थुल
वडिलांचे नाव: रमेश थुल
घर क्रमांक : 157
वय : 29 लिंग : पुरुष
छायाचित्र उपलब्ध

589 LMB0979997
नाव : विनोद चिंतामन स्थुल
वडिलांचे नाव: चिंतामन स्थुल
घर क्रमांक : 158
वय : 53 लिंग : पुरुष
छायाचित्र उपलब्ध

590 LMB0980003
नाव : मिना विनोद स्थुल
पतीचे नाव: विनोद स्थुल
घर क्रमांक : 158
वय : 47 लिंग : महिला
छायाचित्र उपलब्ध

591 LMB0961706
नाव : देवराव पुंडलिक नाईक
वडिलांचे नाव: पुंडलिक नाईक
घर क्रमांक : 159
वय : 76 लिंग : पुरुष
छायाचित्र उपलब्ध

592 NKG0786967
नाव : नंदाबाई देवराव नाईक
पतीचे नाव: देवराव नाईक
घर क्रमांक : 159
वय : 66 लिंग : महिला
छायाचित्र उपलब्ध

593 NKG0786977
नाव : गिरजा श्रीराम थुल
पतीचे नाव: श्रीराम थुल
घर क्रमांक : 160
वय : 66 लिंग : महिला
छायाचित्र उपलब्ध

594 LMB0976175
नाव : प्रविण श्रीराम थुल
वडिलांचे नाव: श्रीराम थुल
घर क्रमांक : 160
वय : 51 लिंग : पुरुष
छायाचित्र उपलब्ध

595 LMB0963090
नाव : पुंडलिक मारोती पाटील
वडिलांचे नाव: मारोती पाटील
घर क्रमांक : 161
वय : 81 लिंग : पुरुष
छायाचित्र उपलब्ध

596 LMB0963082
नाव : महानंदा पुंडलिक पाटील
पतीचे नाव: पुंडलिक पाटील
घर क्रमांक : 161
वय : 76 लिंग : महिला
छायाचित्र उपलब्ध

597 NKG0786987
नाव : धर्मपाल पुंडलिक पाटील
वडिलांचे नाव: पुंडलिक पाटील
घर क्रमांक : 161
वय : 52 लिंग : पुरुष
छायाचित्र उपलब्ध

598 LMB0964734
नाव : किशोर पुंडलिक पाटील
वडिलांचे नाव: पुंडलिक पाटील
घर क्रमांक : 161
वय : 49 लिंग : पुरुष
छायाचित्र उपलब्ध

599 LMB0963066
नाव : सविता धर्मपाल पाटील
पतीचे नाव: धर्मपाल पाटील
घर क्रमांक : 161
वय : 44 लिंग : महिला
छायाचित्र उपलब्ध

600 LMB0961946
नाव : धनराज शंकर नाईक
वडिलांचे नाव: शंकर नाईक
घर क्रमांक : 162
वय : 51 लिंग : पुरुष
छायाचित्र उपलब्ध

601 NKG1289248
नाव : सुनिता धनराज शेळके
पतीचे नाव: धनराज शेळके
घर क्रमांक : 162
वय : 48 लिंग : महिला
छायाचित्र उपलब्ध

602 LMB0964726
नाव : चिंतामन नामदेव खोब्रागडे
वडिलांचे नाव: नामदेव खोब्रागडे
घर क्रमांक : 164
वय : 76 लिंग : पुरुष
छायाचित्र उपलब्ध

603 NKG1298405
नाव : अतुल चिंतामण खोब्रागडे
वडिलांचे नाव: चिंतामण खोब्रागडे
घर क्रमांक : 164
वय : 38 लिंग : पुरुष
छायाचित्र उपलब्ध

604 NKG6884043
नाव : ममता अतुल खोब्रागडे
पतीचे नाव: अतुल खोब्रागडे
घर क्रमांक : 164
वय : 32 लिंग : महिला
छायाचित्र उपलब्ध

605 NKG1329044
नाव : वंदना रविंद्र पाटील
पतीचे नाव: रविंद्र पाटील
घर क्रमांक : 164
वय : 51 लिंग : महिला
छायाचित्र उपलब्ध

606 LMB0961771
नाव : कमला दिगांबर नागदिवे
पतीचे नाव: दिगांबर नागदिवे
घर क्रमांक : 165
वय : 86 लिंग : महिला
छायाचित्र उपलब्ध

607 LMB0979773
नाव : भिवराबाई महादेव डोंगरे
पतीचे नाव: महादेव डोंगरे
घर क्रमांक : 166
वय : 88 लिंग : महिला
छायाचित्र उपलब्ध

608 NKG1289446
नाव : भगवान महादेव डोंगरे
वडिलांचे नाव: महादेव डोंगरे
घर क्रमांक : 166
वय : 66 लिंग : पुरुष
छायाचित्र उपलब्ध

609 NKG0787016
नाव : कमला भगवान डोंगरे
पतीचे नाव: भगवान डोंगरे
घर क्रमांक : 166
वय : 59 लिंग : महिला
छायाचित्र उपलब्ध

610 NKG6077283
नाव : कपिल डोंगरे
वडिलांचे नाव: भगवान डोंगरे
घर क्रमांक : 166
वय : 36 लिंग : पुरुष
छायाचित्र उपलब्ध

611 LMB0962456
नाव : दिनेश नारायण तुरकाणे
वडिलांचे नाव: नारायण तुरकाणे
घर क्रमांक : 167
वय : 45 लिंग : पुरुष
छायाचित्र उपलब्ध

612 NKG1289578
नाव : नारायण बकाराम तुरकाने
वडिलांचे नाव: बकाराम तुरकाने
घर क्रमांक : 167
वय : 73 लिंग : पुरुष
छायाचित्र उपलब्ध

613 NKG1289560
नाव : यशोदा नारायण तुरकाने
पतीचे नाव: नारायण तुरकाने
घर क्रमांक : 167
वय : 61 लिंग : महिला
छायाचित्र उपलब्ध

614 LMB0964270
नाव : नितेश नारायण तुरकाने
वडिलांचे नाव: नारायण तुरकाने
घर क्रमांक : 167
वय : 42 लिंग : पुरुष
छायाचित्र उपलब्ध

615 NKG1289586
नाव : संगीता दिनेश तुरकाने
पतीचे नाव: दिनेश तुरकाने
घर क्रमांक : 167
वय : 38 लिंग : महिला
छायाचित्र उपलब्ध

616 LMB0963637
नाव : शत्रुघ्न कानुजी सहारे
वडिलांचे नाव: कानुजी सहारे
घर क्रमांक : 168
वय : 78 लिंग : पुरुष
छायाचित्र उपलब्ध

617 LMB0963132
नाव : शकुंतला शत्रुघ्न सहारे
पतीचे नाव: शत्रुघ्न सहारे
घर क्रमांक : 168
वय : 71 लिंग : महिला
छायाचित्र उपलब्ध

618 LMB0964627
नाव : सिद्धार्थ शत्रुघ्न सहारे
वडिलांचे नाव: शत्रुघ्न सहारे
घर क्रमांक : 168
वय : 46 लिंग : पुरुष
छायाचित्र उपलब्ध

619 NKG9989278
नाव : मॅनेजर कचरु वासनिक
वडिलांचे नाव: कचरु वासनिक
घर क्रमांक : 169
वय : 83 लिंग : पुरुष
छायाचित्र उपलब्ध

620 LMB0961797
नाव : निर्मला मॅनेजर वासनिक
पतीचे नाव: मॅनेजर वासनिक
घर क्रमांक : 169
वय : 77 लिंग : महिला
छायाचित्र उपलब्ध

621 NKG6895858
नाव : पद्मा दादाराव मेश्राम
पतीचे नाव: दादाराव मेश्राम
घर क्रमांक : 170
वय : 46 लिंग : महिला
छायाचित्र उपलब्ध

622 LMB0961698
नाव : उत्तम कचरु वासनिक
वडिलांचे नाव: कचरु वासनिक
घर क्रमांक : 170
वय : 73 लिंग : पुरुष
छायाचित्र उपलब्ध

623 LMB0963165
नाव : शैलेष उत्तम वासनिक
वडिलांचे नाव: उत्तम वासनिक
घर क्रमांक : 170
वय : 46 लिंग : पुरुष
छायाचित्र उपलब्ध

624 LMB0975607
नाव : पंचफुला हिरामण खोब्रागडे
पतीचे नाव: हिरामण खोब्रागडे
घर क्रमांक : 171
वय : 76 लिंग : महिला
छायाचित्र उपलब्ध

625 NKG3710092
नाव : गणेश हिरामण खोब्रागडे
वडिलांचे नाव: हिरामण खोब्रागडे
घर क्रमांक : 171
वय : 50 लिंग : पुरुष
छायाचित्र उपलब्ध

626 LMB0964395
नाव : ताई भिमराव बडगे
पतीचे नाव: भिमराव बडगे
घर क्रमांक : 172
वय : 68 लिंग : महिला
छायाचित्र उपलब्ध

627 LMB0964742
नाव : वामन केवलचंद देशभ्रतार
वडिलांचे नाव: केवलचंद देशभ्रतार
घर क्रमांक : 172
वय : 56 लिंग : पुरुष
छायाचित्र उपलब्ध

628 NKG6077291
नाव : केशव रामदास डोंगरे
वडिलांचे नाव: रामदास डोंगरे
घर क्रमांक : 173
वय : 68 लिंग : पुरुष
छायाचित्र उपलब्ध

629 NKG9487844
नाव : रेखा अरुण डोंगरे
पतीचे नाव: अरुण डोंगरे
घर क्रमांक : 173
वय : 46 लिंग : महिला
छायाचित्र उपलब्ध

630 LMB0963652
नाव : यशोदा यशवंत खोब्रागडे
पतीचे नाव: यशवंत खोब्रागडे
घर क्रमांक : 175
वय : 61 लिंग : महिला
छायाचित्र उपलब्ध

631 LMB0976092
नाव : जनार्धन सखाराम खोब्रागडे
वडिलांचे नाव: सखाराम खोब्रागडे
घर क्रमांक : 175
वय : 61 लिंग : पुरुष
छायाचित्र उपलब्ध

632 LMB0976084
नाव : रागीणी जनार्धन खोब्रागडे
पतीचे नाव: जनार्धन खोब्रागडे
घर क्रमांक : 175
वय : 56 लिंग : महिला
छायाचित्र उपलब्ध

633 LMB0963025
नाव : विशाल यशवंत खोब्रागडे
वडिलांचे नाव: यशवंत खोब्रागडे
घर क्रमांक : 175
वय : 37 लिंग : पुरुष
छायाचित्र उपलब्ध

634 NKG1289412
नाव : शरद बापुराव झाडे
वडिलांचे नाव: बापुराव झाडे
घर क्रमांक : 176
वय : 70 लिंग : पुरुष
छायाचित्र उपलब्ध

635 NKG0787086
नाव : राजेंद्र भिमराव झाडे
वडिलांचे नाव: भिमराव झाडे
घर क्रमांक : 176
वय : 66 लिंग : पुरुष
छायाचित्र उपलब्ध

636 NKG1289453
नाव : माला शरद झाडे
पतीचे नाव: शरद झाडे
घर क्रमांक : 176
वय : 63 लिंग : महिला
छायाचित्र उपलब्ध

637 LMB0975904
नाव : प्रतिभा राजेंद्र झाडे
पतीचे नाव: राजेंद्र झाडे
घर क्रमांक : 176
वय : 61 लिंग : महिला
छायाचित्र उपलब्ध

638 LMB0963983
नाव : देवल राजेंद्र झाडे
वडिलांचे नाव: राजेंद्र झाडे
घर क्रमांक : 176
वय : 42 लिंग : पुरुष
छायाचित्र उपलब्ध

639 NKG6863369
नाव : शुभांगी देवल झाडे
पतीचे नाव: देवल झाडे
घर क्रमांक : 176
वय : 37 लिंग : महिला
छायाचित्र उपलब्ध

640 NKG4314019
नाव : ऋग्वेद तुषार झाडे
वडिलांचे नाव: तुषार साहेबराव झाडे
घर क्रमांक : 177
वय : 21 लिंग : पुरुष
छायाचित्र उपलब्ध

641 NKG3547437
नाव : रमेश साहेबराव झाडे
वडिलांचे नाव: साहेबराव झाडे
घर क्रमांक : 177
वय : 77 लिंग : पुरुष
छायाचित्र उपलब्ध

642 NKG0787107
नाव : दिपक साहेबराव झाडे
वडिलांचे नाव: साहेबराव झाडे
घर क्रमांक : 177
वय : 63 लिंग : पुरुष
छायाचित्र उपलब्ध

643 LMB0976266
नाव : रेखा दिपक झाडे
पतीचे नाव: दिपक झाडे
घर क्रमांक : 177
वय : 59 लिंग : महिला
छायाचित्र उपलब्ध

644 NKG0787115
नाव : तुषार साहेबराव झाडे
वडिलांचे नाव: साहेबराव झाडे
घर क्रमांक : 177
वय : 54 लिंग : पुरुष
छायाचित्र उपलब्ध

645 LMB0976258
नाव : माला तुषार झाडे
पतीचे नाव: तुषार झाडे
घर क्रमांक : 177
वय : 49 लिंग : महिला
छायाचित्र उपलब्ध

646 NKG1289727
नाव : महेश अंबादास झाडे
वडिलांचे नाव: अंबादास झाडे
घर क्रमांक : 178
वय : 52 लिंग : पुरुष
छायाचित्र उपलब्ध

647 LMB0963694
नाव : शोभा रामराव झाडे
पतीचे नाव: रामराव झाडे
घर क्रमांक : 179
वय : 69 लिंग : महिला
छायाचित्र उपलब्ध

648 LMB0961938
नाव : रमेश कृष्णराव देशमुख
वडिलांचे नाव: कृष्णराव देशमुख
घर क्रमांक : 18-1
वय : 82 लिंग : पुरुष
छायाचित्र उपलब्ध

649 LMB0975425
नाव : गोपाळ भिमराव देशमुख
वडिलांचे नाव: भिमराव देशमुख
घर क्रमांक : 181
वय : 68 लिंग : पुरुष
छायाचित्र उपलब्ध

650 LMB0961953
नाव : उध्दव भिमराव देशमुख
वडिलांचे नाव: भिमराव देशमुख
घर क्रमांक : 181
वय : 65 लिंग : पुरुष
छायाचित्र उपलब्ध

651 NKG1298470
नाव : विद्या गोपाळ देशमुख
पतीचे नाव: गोपाळ देशमुख
घर क्रमांक : 181
वय : 59 लिंग : महिला
छायाचित्र उपलब्ध

652 NKG1298488
नाव : राहुल गोपाळ देशमुख
वडिलांचे नाव: गोपाल देशमुख
घर क्रमांक : 181
वय : 42 लिंग : पुरुष
छायाचित्र उपलब्ध

653 NKG6863567
नाव : स्नेहल निखील देशमुख
पतीचे नाव: निखील देशमुख
घर क्रमांक : 181
वय : 35 लिंग : महिला
छायाचित्र उपलब्ध

654 NKG5111133
नाव : सचीन भगवान डोंगरे
वडिलांचे नाव: भगवान डोंगरे
घर क्रमांक : 181
वय : 39 लिंग : पुरुष
छायाचित्र उपलब्ध

655 NKG1298454
नाव : तुषार सुभाष देशमुख
वडिलांचे नाव: सुभाष देशमुख
घर क्रमांक : 182
वय : 48 लिंग : पुरुष
छायाचित्र उपलब्ध

656 NKG1298363
नाव : बब्रुवाहन विठ्ठलराव इंगळे
वडिलांचे नाव: विठ्ठलराव बाबाराव इंगळे
घर क्रमांक : 183
वय : 74 लिंग : पुरुष
छायाचित्र उपलब्ध

657 NKG1298355
नाव : हरीश्चंद्र विठ्ठल देशमुख
वडिलांचे नाव: विठ्ठल देशमुख
घर क्रमांक : 183
वय : 66 लिंग : पुरुष
छायाचित्र उपलब्ध

658 NKG9989294
नाव : अशोक विठ्ठल देशमुख
वडिलांचे नाव: विठ्ठल देशमुख
घर क्रमांक : 183
वय : 64 लिंग : पुरुष
छायाचित्र उपलब्ध

659 NKG3710134
नाव : अनिता हरीश्चंद्र देशमुख
पतीचे नाव: हरीश्चंद्र देशमुख
घर क्रमांक : 183
वय : 63 लिंग : महिला
छायाचित्र उपलब्ध

660 NKG4178992
नाव : शुभांगी अशोक देशमुख
पतीचे नाव: अशोक देशमुख
घर क्रमांक : 183
वय : 59 लिंग : महिला
छायाचित्र उपलब्ध

661 LMB0964759
नाव : संगीता नारायण देशमुख
पतीचे नाव: नारायण देशमुख
घर क्रमांक : 183
वय : 56 लिंग : महिला
छायाचित्र उपलब्ध

662 NKG1289719
नाव : छाया साहेबराव झाडे
वडिलांचे नाव: साहेबराव झाडे
घर क्रमांक : 183
वय : 54 लिंग : महिला
छायाचित्र उपलब्ध

663 LMB0964775
नाव : दिलीप नरहरी देशमुख
वडिलांचे नाव: नरहरी देशमुख
घर क्रमांक : 184
वय : 64 लिंग : पुरुष
छायाचित्र उपलब्ध

664 LMB0975417
नाव : प्रमोद नरहरी देशमुख
वडिलांचे नाव: नरहरी देशमुख
घर क्रमांक : 184
वय : 60 लिंग : पुरुष
छायाचित्र उपलब्ध

665 LMB0964767
नाव : चंदा दिलीप देशमुख
पतीचे नाव: दिलीप देशमुख
घर क्रमांक : 184
वय : 59 लिंग : महिला
छायाचित्र उपलब्ध

666 LMB0975722
नाव : सुषमा प्रमोद देशमुख
पतीचे नाव: प्रमोद देशमुख
घर क्रमांक : 184
वय : 56 लिंग : महिला
छायाचित्र उपलब्ध

667 NKG9583014
नाव : राजदीप प्रमोदराव देशमुख
वडिलांचे नाव: प्रमोदराव देशमुख
घर क्रमांक : 184
वय : 26 लिंग : पुरुष
छायाचित्र उपलब्ध

668 NKG9989328
नाव : रंगराव मंगल लोणारे
वडिलांचे नाव: मंगल लोणारे
घर क्रमांक : 186
वय : 74 लिंग : पुरुष
छायाचित्र उपलब्ध

669 NKG3547510
नाव : गंगाबाई रंगराव लोणारे
पतीचे नाव: रंगराव लोणारे
घर क्रमांक : 186
वय : 66 लिंग : महिला
छायाचित्र उपलब्ध

670 LMB0963843
नाव : धर्मेंद्र रंगराव लोणारे
वडिलांचे नाव: रंगराव लोणारे
घर क्रमांक : 186
वय : 47 लिंग : पुरुष
छायाचित्र उपलब्ध

671 LMB0963538
नाव : शिला विजय मेश्राम
पतीचे नाव: विजय मेश्राम
घर क्रमांक : 188
वय : 66 लिंग : महिला
छायाचित्र उपलब्ध

672 NKG1289610
नाव : प्रफुल्ल विजय मेश्राम
वडिलांचे नाव: विजय मेश्राम
घर क्रमांक : 188
वय : 40 लिंग : पुरुष
छायाचित्र उपलब्ध

673 NKG9989336
नाव : बाळासाहेब नामदेव झाडे
वडिलांचे नाव: नामदेव झाडे
घर क्रमांक : 189
वय : 86 लिंग : पुरुष
छायाचित्र उपलब्ध

674 NKG9989344
नाव : पुष्पा बाळासाहेब झाडे
पतीचे नाव: बाळासाहेब झाडे
घर क्रमांक : 189
वय : 76 लिंग : महिला
छायाचित्र उपलब्ध

675 LMB0976191
नाव : रेखा जिवन देशमुख
पतीचे नाव: जिवन देशमुख
घर क्रमांक : 191
वय : 58 लिंग : महिला
छायाचित्र उपलब्ध

676 LMB0975466
नाव : आशिष जीवन देशमुख
वडिलांचे नाव: जीवन देशमुख
घर क्रमांक : 191
वय : 39 लिंग : पुरुष
छायाचित्र उपलब्ध

677 LMB0963348
नाव : मनोहर दिवारु माने
वडिलांचे नाव: दिवारु माने
घर क्रमांक : 22-1
वय : 70 लिंग : पुरुष
छायाचित्र उपलब्ध

678 LMB0962613
नाव : सुनंदा मनोहर माने
पतीचे नाव: मनोहर माने
घर क्रमांक : 22-1
वय : 65 लिंग : महिला
छायाचित्र उपलब्ध

679 LMB0962068
नाव : शंकर रामदास इरपाते
वडिलांचे नाव: रामदास इरपाते
घर क्रमांक : 231
वय : 64 लिंग : पुरुष
छायाचित्र उपलब्ध

680 LMB0963330
नाव : अरुणा शंकर इरपाते
पतीचे नाव: शंकर इरपाते
घर क्रमांक : 231
वय : 59 लिंग : महिला
छायाचित्र उपलब्ध

681 NKG1320027
नाव : प्रफुल शंकर इरपाते
वडिलांचे नाव: शंकर इरपाते
घर क्रमांक : 231
वय : 37 लिंग : पुरुष
छायाचित्र उपलब्ध

682 LMB0964239
नाव : प्रकाश यादव मेश्राम
वडिलांचे नाव: यादव मेश्राम
घर क्रमांक : 251
वय : 64 लिंग : पुरुष
छायाचित्र उपलब्ध

683 NKG0787274
नाव : कल्पना प्रकाश मेश्राम
पतीचे नाव: प्रकाश मेश्राम
घर क्रमांक : 251
वय : 59 लिंग : महिला
छायाचित्र उपलब्ध

684 NKG9609611
नाव : सचिन मेश्राम
वडिलांचे नाव: प्रकाश मेश्राम
घर क्रमांक : 251
वय : 35 लिंग : पुरुष
छायाचित्र उपलब्ध

685 NKG1329119
नाव : मारोती यादव मेश्राम
वडिलांचे नाव: यादव मेश्राम
घर क्रमांक : 252
वय : 62 लिंग : पुरुष
छायाचित्र उपलब्ध

686 NKG0787284
नाव : अंजना मारोती मेश्राम
पतीचे नाव: मारोती मेश्राम
घर क्रमांक : 252
वय : 56 लिंग : महिला
छायाचित्र उपलब्ध

687 LMB0961573
नाव : देवानंद सदाशिव बोरकर
वडिलांचे नाव: सदाशिव बोरकर
घर क्रमांक : 311
वय : 59 लिंग : पुरुष
छायाचित्र उपलब्ध

688 NKG0787294
नाव : नलू देवानंद बोरकर
पतीचे नाव: देवानंद बोरकर
घर क्रमांक : 311
वय : 54 लिंग : महिला
छायाचित्र उपलब्ध

689 LMB0962282
नाव : नितीन लक्ष्मण चाफरे
वडिलांचे नाव: लक्ष्मण चाफरे
घर क्रमांक : 55-1
वय : 46 लिंग : पुरुष
छायाचित्र उपलब्ध

690 LMB0961839
नाव : गणेंश लक्ष्मण चाफरे
वडिलांचे नाव: लक्ष्मण चाफरे
घर क्रमांक : 55-1
वय : 46 लिंग : पुरुष
छायाचित्र उपलब्ध

691 LMB0963413
नाव : मंगला गणेश चाफरे
पतीचे नाव: गणेश चाफरे
घर क्रमांक : 55-1
वय : 45 लिंग : महिला
छायाचित्र उपलब्ध

692 LMB0961722
नाव : सगिता नितीन चापरे
पतीचे नाव: नितीन चापरे
घर क्रमांक : 55/1
वय : 40 लिंग : महिला
छायाचित्र उपलब्ध

693 NKG3710167
नाव : वनिता भास्कर चाफरे
पतीचे नाव: भास्कर चाफरे
घर क्रमांक : 551
वय : 39 लिंग : महिला
छायाचित्र उपलब्ध

694 NKG1289511
नाव : भास्कर लक्ष्मण चाकरे
वडिलांचे नाव: लक्ष्मण चाकरे
घर क्रमांक : 551
वय : 42 लिंग : पुरुष
छायाचित्र उपलब्ध

695 NKG0787321
नाव : कांता लक्ष्मण चापरे
पतीचे नाव: लक्ष्मण चापरे
घर क्रमांक : 551
वय : 62 लिंग : महिला
छायाचित्र उपलब्ध

696 LMB0961581
नाव : बेबी अवधुत वरडकार
पतीचे नाव: अवधुत वरडकार
घर क्रमांक : 561
वय : 43 लिंग : महिला
छायाचित्र उपलब्ध

697 NKG0787339
नाव : अवधुत वामन वराडकर
वडिलांचे नाव: वामन वराडकर
घर क्रमांक : 561
वय : 56 लिंग : पुरुष
छायाचित्र उपलब्ध

698 LMB0962852
नाव : दुर्गा पांडुरग मेश्राम
पतीचे नाव: पांडुरग मेश्राम
घर क्रमांक : 56-2
वय : 46 लिंग : महिला
छायाचित्र उपलब्ध

699 LMB0963033
नाव : हर्षदास पुंडलिक मेश्राम
वडिलांचे नाव: पुंडलिक मेश्राम
घर क्रमांक : 56-2
वय : 41 लिंग : पुरुष
छायाचित्र उपलब्ध

700 LMB0963587
नाव : रेखा यशवंत चव्हाण
पतीचे नाव: यशवंत चव्हाण
घर क्रमांक : 562
वय : 64 लिंग : महिला
छायाचित्र उपलब्ध

701 LMB0963561
नाव : वसंत जुम्मन चव्हाण
वडिलांचे नाव: जुम्मन चव्हाण
घर क्रमांक : 562
वय : 69 लिंग : पुरुष
छायाचित्र उपलब्ध

702 NKG1329077
नाव : मुकिंदा पुंडलिक मेश्राम
वडिलांचे नाव: पुंडलिक मेश्राम
घर क्रमांक : 562
वय : 48 लिंग : पुरुष
छायाचित्र उपलब्ध

703 NKG6863492
नाव : सुजाता मुकिंदा मेश्राम
पतीचे नाव: मुकिंदा मेश्राम
घर क्रमांक : 562
वय : 40 लिंग : महिला
छायाचित्र उपलब्ध

704 NKG1329150
नाव : अनिल डोमाजी नेवारे
वडिलांचे नाव: डोमाजी नेवारे
घर क्रमांक : 611
वय : 40 लिंग : पुरुष
छायाचित्र उपलब्ध

705 NKG9989377
नाव : वामन महादेव मोकळकर
वडिलांचे नाव: महादेव मोकळकर
घर क्रमांक : 692
वय : 84 लिंग : पुरुष
छायाचित्र उपलब्ध

706 LMB0963314
नाव : सुनिता संजय देशमुख
पतीचे नाव: संजय देशमुख
घर क्रमांक : 367040006037
वय : 51 लिंग : महिला
छायाचित्र उपलब्ध

707 LMB0962597
नाव : संजय नामदेव देशमुख
वडिलांचे नाव: नामदेव देशमुख
घर क्रमांक : 781
वय : 56 लिंग : पुरुष
छायाचित्र उपलब्ध

708 LMB0975888
नाव : उमेश नामदेव देशमुख
वडिलांचे नाव: नामदेव देशमुख
घर क्रमांक : 781
वय : 54 लिंग : पुरुष
छायाचित्र उपलब्ध

709 LMB0964460
नाव : शरद पुंडलिक देशमुख
वडिलांचे नाव: पुंडलिक देशमुख
घर क्रमांक : 86-1
वय : 59 लिंग : पुरुष
छायाचित्र उपलब्ध

710 LMB0964635
नाव : संध्या शरद देशमुख
पतीचे नाव: शरद देशमुख
घर क्रमांक : 86 1
वय : 58 लिंग : महिला
छायाचित्र उपलब्ध

711 LMB0962423
नाव : अशोक नारायण देशमुख
वडिलांचे नाव: नारायण देशमुख
घर क्रमांक : 89-1
वय : 60 लिंग : पुरुष
छायाचित्र उपलब्ध

712 LMB0975839
नाव : नंदा अशोक देशमुख
पतीचे नाव: अशोक देशमुख
घर क्रमांक : 89-1
वय : 56 लिंग : महिला
छायाचित्र उपलब्ध

713 NKG3709870
नाव : विजया अरविंद देशमुख
पतीचे नाव: अरविंद देशमुख
घर क्रमांक : 89-2
वय : 77 लिंग : महिला
छायाचित्र उपलब्ध

714 NKG3709888
नाव : अविनाश अरविंद देशमुख
वडिलांचे नाव: अरविंद देशमुख
घर क्रमांक : 89-2
वय : 52 लिंग : पुरुष
छायाचित्र उपलब्ध

715 LMB0975540
नाव : संजय विठ्ठल देशमुख
वडिलांचे नाव: विठ्ठल देशमुख
घर क्रमांक : 901
वय : 64 लिंग : पुरुष
छायाचित्र उपलब्ध

716 LMB0975557
नाव : ज्योती संजय देशमुख
पतीचे नाव: संजय देशमुख
घर क्रमांक : 901
वय : 58 लिंग : महिला
छायाचित्र उपलब्ध

717 LMB0963777
नाव : विजय विठ्ठल देशमुख
वडिलांचे नाव: विठ्ठल देशमुख
घर क्रमांक : 902
वय : 54 लिंग : पुरुष
छायाचित्र उपलब्ध

718 LMB0964429
नाव : स्वाती विजय देशमुख
पतीचे नाव: विजय देशमुख
घर क्रमांक : 902
वय : 52 लिंग : महिला
छायाचित्र उपलब्ध

719 NKG6884050
नाव : अमित विजयराव देशमुख
वडिलांचे नाव: विजयराव देशमुख
घर क्रमांक : 902
वय : 28 लिंग : पुरुष
छायाचित्र उपलब्ध

720 NKG9487851
नाव : बबीता राजेंद्रा नाईक
पतीचे नाव: राजेंद्र नाईक
घर क्रमांक : 95/1
वय : 47 लिंग : महिला
छायाचित्र उपलब्ध

721 NKG3710175
नाव : राजेंद्र महादेव नाईक
वडिलांचे नाव: महादेव नाईक
घर क्रमांक : 951
वय : 59 लिंग : पुरुष
छायाचित्र उपलब्ध

722 LMB0962167
नाव : निलेश दत्तात्रय जाधव
वडिलांचे नाव: दत्तात्रय जाधव
घर क्रमांक : 105-2
वय : 37 लिंग : पुरुष
छायाचित्र उपलब्ध

723 LMB0962324
नाव : दत्तात्रय भिकाजी जाधव
वडिलांचे नाव: भिकाजी जाधव
घर क्रमांक : 1052
वय : 66 लिंग : पुरुष
छायाचित्र उपलब्ध

724 LMB0962704
नाव : आशा दत्तात्रय जाधव
पतीचे नाव: दत्तात्रय जाधव
घर क्रमांक : 1052
वय : 62 लिंग : महिला
छायाचित्र उपलब्ध

725 NKG0786511
नाव : सुधाकर उकंडा जाधव
वडिलांचे नाव: उकंडा जाधव
घर क्रमांक : 107 1
वय : 69 लिंग : पुरुष
छायाचित्र उपलब्ध

726 LMB0964130
नाव : अलका सुधाकर जाधव
पतीचे नाव: सुधाकर जाधव
घर क्रमांक : 107-1
वय : 54 लिंग : महिला
छायाचित्र उपलब्ध

727 LMB0963751
नाव : सुभाष विठ्ठल झाडे
वडिलांचे नाव: विठ्ठल झाडे
घर क्रमांक : 1101
वय : 67 लिंग : पुरुष
छायाचित्र उपलब्ध

728 NKG0786545
नाव : मेघा सुभाष झाडे
पतीचे नाव: सुभाष झाडे
घर क्रमांक : 1101
वय : 62 लिंग : महिला
छायाचित्र उपलब्ध

729 NKG6077309
नाव : शशांक सुभाषराव झाडे
वडिलांचे नाव: सुभाष झाडे
घर क्रमांक : 1101
वय : 40 लिंग : पुरुष
छायाचित्र उपलब्ध

730 NKG6863476
नाव : अंबिका शशांक झाडे
पतीचे नाव: शशांक झाडे
घर क्रमांक : 1101
वय : 34 लिंग : महिला
छायाचित्र उपलब्ध

731 LMB0964320
नाव : रंगराव भिमराव रामटेके
वडिलांचे नाव: भिमराव रामटेके
घर क्रमांक : 1191
वय : 57 लिंग : पुरुष
छायाचित्र उपलब्ध

732 LMB0962969
नाव : निर्मला रंगराव रामटेके
पतीचे नाव: रंगराव रामटेके
घर क्रमांक : 1191
वय : 52 लिंग : महिला
छायाचित्र उपलब्ध

733 LMB0963231
नाव : नरेश ज्ञानेश्वर वाळके
वडिलांचे नाव: ज्ञानेश्वर वाळके
घर क्रमांक : 131-1
वय : 46 लिंग : पुरुष
छायाचित्र उपलब्ध

734 LMB0962480
नाव : धर्मपाल सुका बोरकर
वडिलांचे नाव: सुका बोरकर
घर क्रमांक : 1311
वय : 56 लिंग : पुरुष
छायाचित्र उपलब्ध

735 LMB0962522
नाव : नंदा धर्मपाल बोरकर
पतीचे नाव: धर्मपाल बोरकर
घर क्रमांक : 1311
वय : 52 लिंग : महिला
छायाचित्र उपलब्ध

736 LMB0964684
नाव : संदेश भिमराव पारवे
वडिलांचे नाव: भिमराव पारवे
घर क्रमांक : 133-1
वय : 45 लिंग : पुरुष
छायाचित्र उपलब्ध

737 LMB0975474
नाव : शैलेंद्र भिमरावजी पार्वे
वडिलांचे नाव: भिमरावजी पार्वे
घर क्रमांक : 133-1
वय : 44 लिंग : पुरुष
छायाचित्र उपलब्ध

738 LMB0964668
नाव : सुर्यकांत सिदधार्थ पार्वे
वडिलांचे नाव: सिदधार्थ पार्वे
घर क्रमांक : 133-1
वय : 42 लिंग : पुरुष
छायाचित्र उपलब्ध

739 LMB0963801
नाव : निलेश सिध्दार्थ पार्वे
वडिलांचे नाव: सिध्दार्थ पार्वे
घर क्रमांक : 133/1
वय : 39 लिंग : पुरुष
छायाचित्र उपलब्ध

740 LMB0962092
नाव : भिमराव तुकाराम पार्वे
वडिलांचे नाव: तुकाराम पार्वे
घर क्रमांक : 1331
वय : 77 लिंग : पुरुष
छायाचित्र उपलब्ध

741 NKG9989393
नाव : सिधार्थ तुकाराम पार्वे
वडिलांचे नाव: तुकाराम पार्वे
घर क्रमांक : 1331
वय : 62 लिंग : पुरुष
छायाचित्र उपलब्ध

742 LMB0964205
नाव : मिरा सिधार्थ पार्वे
पतीचे नाव: सिधार्थ पार्वे
घर क्रमांक : 1331
वय : 58 लिंग : महिला
छायाचित्र उपलब्ध

743 LMB0479188
नाव : लक्ष्मी चंपत माने
पतीचे नाव: चंपत माने
घर क्रमांक : 137 1
वय : 67 लिंग : महिला
छायाचित्र उपलब्ध

744 LMB0963611
नाव : धर्मराज चंपत माने
वडिलांचे नाव: चंपत माने
घर क्रमांक : 137-1
वय : 46 लिंग : पुरुष
छायाचित्र उपलब्ध

745 LMB0963504
नाव : कांचन सुरेश पाटील
पतीचे नाव: सुरेश पाटील
घर क्रमांक : 139-1
वय : 44 लिंग : महिला
छायाचित्र उपलब्ध

746 NKG1320043
नाव : सुजाता रमेश पाटील
पतीचे नाव: रमेश पाटील
घर क्रमांक : 139-1
वय : 44 लिंग : महिला
छायाचित्र उपलब्ध

747 LMB0975490
नाव : गौतम पाटील
वडिलांचे नाव: श्रीराम पाटील
घर क्रमांक : 139/1
वय : 40 लिंग : पुरुष
छायाचित्र उपलब्ध

748 LMB0975680
नाव : विमल श्रीराम पाटील
पतीचे नाव: श्रीराम पाटील
घर क्रमांक : 1391
वय : 72 लिंग : महिला
छायाचित्र उपलब्ध

749 LMB0975573
नाव : रमेश श्रीराम पाटील
वडिलांचे नाव: श्रीराम पाटील
घर क्रमांक : 1391
वय : 54 लिंग : पुरुष
छायाचित्र उपलब्ध

750 NKG9989401
नाव : सुरेश श्रीराम पाटील
वडिलांचे नाव: श्रीराम पाटील
घर क्रमांक : 1391
वय : 53 लिंग : पुरुष
छायाचित्र उपलब्ध

751 LMB0975516
नाव : विनोद श्रीराम पाटील
वडिलांचे नाव: श्रीराम पाटील
घर क्रमांक : 1391
वय : 51 लिंग : पुरुष
छायाचित्र उपलब्ध

752 NKG3547536
नाव : विशाखा विनोद पाटील
पतीचे नाव: विनोद पाटील
घर क्रमांक : 1391
वय : 41 लिंग : महिला
छायाचित्र उपलब्ध

753 LMB0962431
नाव : नंदा यशवंत गणवीर
पतीचे नाव: यशवंत गणवीर
घर क्रमांक : 146-1
वय : 57 लिंग : महिला
छायाचित्र उपलब्ध

754 LMB0961672
नाव : यशवंत वामन गणवीर
वडिलांचे नाव: वामन गणवीर
घर क्रमांक : 146-1
वय : 39 लिंग : पुरुष
छायाचित्र उपलब्ध

755 NKG1289677
नाव : प्रशांत यशवंत गणविर
वडिलांचे नाव: यशवंत गणविर
घर क्रमांक : 146/1
वय : 39 लिंग : पुरुष
छायाचित्र उपलब्ध

756 NKG1289552
नाव : महेश पुंडलिक शेंडे
वडिलांचे नाव: पुंडलिक शेंडे
घर क्रमांक : 146-2
वय : 42 लिंग : पुरुष
छायाचित्र उपलब्ध

757 NKG0787412
नाव : पुंडलिक बिरजू शेंडे
वडिलांचे नाव: बिरजू शेंडे
घर क्रमांक : 1462
वय : 71 लिंग : पुरुष
छायाचित्र उपलब्ध

758 NKG0787420
नाव : मंदा पुंडलिक शेंडे
पतीचे नाव: पुंडलिक शेंडे
घर क्रमांक : 1462
वय : 66 लिंग : महिला
छायाचित्र उपलब्ध

759 NKG1320068
नाव : अर्चना जनार्धन कांबळे
पतीचे नाव: जनार्धन कांबळे
घर क्रमांक : 147-1
वय : 44 लिंग : महिला
छायाचित्र उपलब्ध

760 LMB0963991
नाव : जनार्धन हरी कांबळे
वडिलांचे नाव: हरी कांबळे
घर क्रमांक : 1471
वय : 59 लिंग : पुरुष
छायाचित्र उपलब्ध

761 LMB0963389
नाव : माणिक हरी कांबळे
वडिलांचे नाव: हरी कांबळे
घर क्रमांक : 1471
वय : 56 लिंग : पुरुष
छायाचित्र उपलब्ध

762 LMB0961896
नाव : बाबाराव महादेव आटे
वडिलांचे नाव: महादेव आटे
घर क्रमांक : 1571
वय : 66 लिंग : पुरुष
छायाचित्र उपलब्ध

763 LMB0962530
नाव : रत्नमाला बाबाराव आटे
पतीचे नाव: बाबाराव आटे
घर क्रमांक : 1571
वय : 63 लिंग : महिला
छायाचित्र उपलब्ध

764 NKG6863393
नाव : ऋषिकेश बाबाराव आटे
वडिलांचे नाव: बाबाराव आटे
घर क्रमांक : 1571
वय : 30 लिंग : पुरुष
छायाचित्र उपलब्ध

765 NKG0787452
नाव : आनंदा नारायण मेश्राम
वडिलांचे नाव: नारायण मेश्राम
घर क्रमांक : 1591
वय : 67 लिंग : पुरुष
छायाचित्र उपलब्ध

766 NKG0785789
नाव : छाया आनंद मेश्राम
वडिलांचे नाव: आनंद मेश्राम
घर क्रमांक : 1591
वय : 61 लिंग : महिला
छायाचित्र उपलब्ध

767 NKG0787056
नाव : दिलीप दामोधर डोंगरे
वडिलांचे नाव: दामोधर डोंगरे
घर क्रमांक : 1721
वय : 50 लिंग : पुरुष
छायाचित्र उपलब्ध

768 LMB0963280
नाव : आशा राजेश गजभिये
पतीचे नाव: राजेश गजभिये
घर क्रमांक : 173-1
वय : 54 लिंग : महिला
छायाचित्र उपलब्ध

769 NKG1329101
नाव : मंजुळा भाऊराव डोंगरे
पतीचे नाव: भाऊराव डोंगरे
घर क्रमांक : 1731
वय : 72 लिंग : महिला
छायाचित्र उपलब्ध

770 LMB0962290
नाव : संजय भाऊराव डोंगरे
वडिलांचे नाव: भाऊराव डोंगरे
घर क्रमांक : 1731
वय : 53 लिंग : पुरुष
छायाचित्र उपलब्ध

771 LMB0962761
नाव : पुष्पा संजय डोंगरे
पतीचे नाव: संजय डोंगरे
घर क्रमांक : 1731
वय : 47 लिंग : महिला
छायाचित्र उपलब्ध

772 NKG1289198
नाव : वीणा पद्माकरराव इंगळे
पतीचे नाव: पद्माकरराव इंगळे
घर क्रमांक : 181-1
वय : 73 लिंग : महिला
छायाचित्र उपलब्ध

773 LMB0961680
नाव : पद्माकर कृष्णराव इंगळे
वडिलांचे नाव: कृष्णराव इंगळे
घर क्रमांक : 181- 1
वय : 78 लिंग : पुरुष
छायाचित्र उपलब्ध

774 LMB0975631
नाव : श्रीधर कृष्णराव देशमुख
वडिलांचे नाव: कृष्णराव देशमुख
घर क्रमांक : 181-1
वय : 67 लिंग : पुरुष
छायाचित्र उपलब्ध

775 NKG1289206
नाव : प्रतिभा श्रीधर देशमुख
पतीचे नाव: श्रिधर देशमुख
घर क्रमांक : 181-1
वय : 66 लिंग : महिला
छायाचित्र उपलब्ध

776 NKG4179487
नाव : आशिष रमेश देशमुख
वडिलांचे नाव: रमेश देशमुख
घर क्रमांक : 181-1
वय : 55 लिंग : पुरुष
छायाचित्र उपलब्ध

777 LMB0962357
नाव : मिलींद रमेश देशमुख
वडिलांचे नाव: रमेश देशमुख
घर क्रमांक : 181-1
वय : 53 लिंग : पुरुष
छायाचित्र उपलब्ध

778 LMB0976209
नाव : प्रांजली आशिष देशमुख
पतीचे नाव: आशिष देशमुख
घर क्रमांक : 181-1
वय : 48 लिंग : महिला
छायाचित्र उपलब्ध

779 NKG1320100
नाव : रिता मिलींद देशमुख
पतीचे नाव: मिलींद देशमुख
घर क्रमांक : 181/1
वय : 43 लिंग : महिला
छायाचित्र उपलब्ध

780 LMB0963041
नाव : किसना दौलत रोहणकर
वडिलांचे नाव: दौलत रोहणकर
घर क्रमांक : 189-1
वय : 71 लिंग : पुरुष
छायाचित्र उपलब्ध

781 LMB0963678
नाव : बेबी किसना रोहणकर
पतीचे नाव: किसना रोहणकर
घर क्रमांक : 189 1
वय : 61 लिंग : महिला
छायाचित्र उपलब्ध

782 NKG3547452
नाव : मंगेश किसन रोहणकर
वडिलांचे नाव: किसन रोहणकर
घर क्रमांक : 189/1
वय : 37 लिंग : पुरुष
छायाचित्र उपलब्ध

783 NKG6863518
नाव : शितल मंगेश रोहणकर
पतीचे नाव: मंगेश रोहणकर
घर क्रमांक : 189/1
वय : 32 लिंग : महिला
छायाचित्र उपलब्ध

784 NKG4336285
नाव : कमलेश धर्मपाल बोरकर
वडिलांचे नाव: धर्मपाल सुखदेवराव बोरकर
घर क्रमांक : 0
वय : 24 लिंग : पुरुष
छायाचित्र उपलब्ध

785 NKG4336293
नाव : प्रणाली शालिकराव वासनिक
वडिलांचे नाव: शालिक चोखोबाजी वासनिक
घर क्रमांक : 0
वय : 23 लिंग : महिला
छायाचित्र उपलब्ध

786 NKG4336301
नाव : विवेक विनोद पाटील
वडिलांचे नाव: विनोद श्रीराम पाटील
घर क्रमांक : 0
वय : 22 लिंग : पुरुष
छायाचित्र उपलब्ध

787 NKG4337374
नाव : उर्वेश रतन जाधव
वडिलांचे नाव: रतन भास्कररराव जाधव
घर क्रमांक : 0
वय : 25 लिंग : पुरुष
छायाचित्र उपलब्ध

788 NKG4337382
नाव : अजय सुरेश पाटील
वडिलांचे नाव: सुरेश श्रीराम पाटील
घर क्रमांक : 0
वय : 25 लिंग : पुरुष
छायाचित्र उपलब्ध

789 NKG4337408
नाव : शीतल रमेश पाटील
वडिलांचे नाव: रमेश श्रीराम पाटील
घर क्रमांक : 0
वय : 21 लिंग : महिला
छायाचित्र उपलब्ध

790 NKG4340196
नाव : गौरी हेमंत गवई
पतीचे नाव: हेमंत नारायणराव गवई
घर क्रमांक : 129
वय : 27 लिंग : महिला
छायाचित्र उपलब्ध

791 NKG4340808
नाव : ममता बाबाराव रामटेके
आईचे नाव: वैशाली बबराव रामटेके
घर क्रमांक : इभा
वय : 22 लिंग : महिला
छायाचित्र उपलब्ध

792 NKG4361218
नाव : वैशाली भार्गव देशमुख
पतीचे नाव: भार्गव देशमुख
घर क्रमांक : निंभा
वय : 24 लिंग : महिला
छायाचित्र उपलब्ध

793 NKG4358800
नाव : कृणाल मधुकर धावणे
वडिलांचे नाव: मधुकर धावणे
घर क्रमांक : निंभा
वय : 21 लिंग : पुरुष
छायाचित्र उपलब्ध

794 NKG4366639
नाव : त्रिवेणी प्रशांत वरखडे
पतीचे नाव: प्रशांत वरखडे
घर क्रमांक : निंभा
वय : 34 लिंग : महिला
छायाचित्र उपलब्ध

795 NKG4392668
नाव : वैभवी संदीपराव देशमुख
वडिलांचे नाव: संदीपराव देशमुख
घर क्रमांक : 00
वय : 23 लिंग : महिला
छायाचित्र उपलब्ध

796 NKG4396768
नाव : नंदिनी उदय झाडे
पतीचे नाव: उदय सुभाष झाडे
घर क्रमांक : 0
वय : 30 लिंग : महिला
छायाचित्र उपलब्ध

797 NKG4397360
नाव : भारती सुरेंद्र धवणे
पतीचे नाव: सुरेंद्र देवबाजी धवणे
घर क्रमांक : W/O सुरेंद्र दे. धवणे
वय : 34 लिंग : महिला
छायाचित्र उपलब्ध

798 NKG4399622
नाव : अभय गोपालराव इंगळे
वडिलांचे नाव: गोपालराव इंगळे
घर क्रमांक : 0
वय : 23 लिंग : पुरुष
छायाचित्र उपलब्ध

799 NKG4406450
नाव : कार्तीकेश प्रवीण देशमुख
वडिलांचे नाव: प्रवीण माणिकराव देशमुख
घर क्रमांक : 0
वय : 20 लिंग : पुरुष
छायाचित्र उपलब्ध

800 NKG4406484
नाव : कार्तीकेश प्रवीण देशमुख
वडिलांचे नाव: प्रवीण देशमुख
घर क्रमांक : 00
वय : 20 लिंग : पुरुष
छायाचित्र उपलब्ध

801 NKG4416962
नाव : आकांक्षा देवरावजी पार्वे
वडिलांचे नाव: देवरावजी पार्वे
घर क्रमांक : निंभा
वय : 23 लिंग : महिला
छायाचित्र उपलब्ध

802 NKG4419255
नाव : वैष्णवी कपिल डोंगरे डोंगरे
पतीचे नाव: कपिल भगवान डोंगरे डोंगरे
घर क्रमांक : 321
वय : 22 लिंग : महिला
छायाचित्र उपलब्ध

803 NKG4446076
नाव : वेदांत संजय झाडे
वडिलांचे नाव: संजय झाडे
घर क्रमांक : 171
वय : 26 लिंग : पुरुष
छायाचित्र उपलब्ध

804 NKG4446274
नाव : रसिका योगेश देशमुख
पतीचे नाव: योगेश सतीश देशमुख
घर क्रमांक : 0
वय : 35 लिंग : महिला
छायाचित्र उपलब्ध

805 NKG4446332
नाव : प्रतीक्षा दिनेश देशमुख
वडिलांचे नाव: दिनेश वामन देशमुख
घर क्रमांक : 0
वय : 23 लिंग : महिला
छायाचित्र उपलब्ध

806 NKG4462842
नाव : नीलम शैलेश जाधव
पतीचे नाव: शैलेश दत्तात्रय जाधव
घर क्रमांक : 0
वय : 24 लिंग : महिला
छायाचित्र उपलब्ध

807 NKG4464541
नाव : स्वाती सुनील खडसे खडसे
वडिलांचे नाव: सुनील शंकर खडसे खडसे
घर क्रमांक : 149
वय : 21 लिंग : महिला
छायाचित्र उपलब्ध

808 NKG4464947
नाव : रेखा प्रशांत ढोके
पतीचे नाव: प्रशांत श्रीराम ढोके ढोके
घर क्रमांक : 167
वय : 33 लिंग : महिला
छायाचित्र उपलब्ध

809 NKG4465399
नाव : प्रशांत श्रीराम ढोके
वडिलांचे नाव: श्रीराम ढोके ढोके
घर क्रमांक : 167
वय : 36 लिंग : पुरुष
छायाचित्र उपलब्ध

810 NKG4477782
नाव : साक्षी संजय देशमुख देशमुख
वडिलांचे नाव: संजय नामदेव देशमुख देशमुख
घर क्रमांक : 367040006037
वय : 25 लिंग : महिला
छायाचित्र उपलब्ध

811 NKG4499810
नाव : महानंदा विकास मेश्राम
पतीचे नाव: विकास
घर क्रमांक : 297
वय : 32 लिंग : महिला
छायाचित्र उपलब्ध

812 NKG4508289
नाव : भावना राहुल बोरकर
पतीचे नाव: राहुल देवानंद बोरकर
घर क्रमांक : मु निंभा पोस्ट जवळा धोत्रा
वय : 27 लिंग : महिला
छायाचित्र उपलब्ध

813 NKG4518981
नाव : रसिका महेश रिठे
वडिलांचे नाव: महेश साहेबराव रिठे
घर क्रमांक : 213
वय : 21 लिंग : महिला
छायाचित्र उपलब्ध

814 NKG4520904
नाव : मयूरी देशमुख
पतीचे नाव: भूषण देशमुख
घर क्रमांक : निंभा चांदुर रेलवे
वय : 30 लिंग : महिला
छायाचित्र उपलब्ध

815 NKG4521480
नाव : देवल चंद्रकिशोर धनिष्कार
वडिलांचे नाव: चंद्रकिशोर रामकृष्ण धनिष्कार
घर क्रमांक : 01
वय : 20 लिंग : पुरुष
छायाचित्र उपलब्ध

816 NKG4521035
नाव : मयूरी सागर धनिष्कार
पतीचे नाव: सागर धनिष्कार
घर क्रमांक : निंभा
वय : 26 लिंग : महिला
छायाचित्र उपलब्ध

817 NKG4521092
नाव : आकांक्षा कांबळे
वडिलांचे नाव: जनार्दन कांबळे
घर क्रमांक : 147/1
वय : 23 लिंग : महिला
छायाचित्र उपलब्ध

818 NKG4521613
नाव : पूजा देशमुख
पतीचे नाव: शंतनु देशमुख
घर क्रमांक : निंभा
वय : 28 लिंग : महिला
छायाचित्र उपलब्ध

819 NKG4522033
नाव : निलाक्षी धनिष्कार
वडिलांचे नाव: चंद्रकिशोर धनिश्कार
घर क्रमांक : 69
वय : 21 लिंग : महिला
छायाचित्र उपलब्ध

820 NKG4522041
नाव : प्रज्वल जाधव
वडिलांचे नाव: दिवाकर जाधव
घर क्रमांक : 57
वय : 24 लिंग : पुरुष
छायाचित्र उपलब्ध

821 NKG4522058
नाव : आदित्य शेंडे
वडिलांचे नाव: निवृत्ति शेंडे
घर क्रमांक : 63
वय : 20 लिंग : पुरुष
छायाचित्र उपलब्ध

822 NKG4526232
नाव : मयूरी प्रवीण इरपाते
पतीचे नाव: प्रवीण शंकरराव इरपाते
घर क्रमांक : 312
वय : 26 लिंग : महिला
छायाचित्र उपलब्ध

823 NKG4526240
नाव : राधा सचिन इरपाते
पतीचे नाव: सचिन शंकरराव इरपाते
घर क्रमांक : 233
वय : 28 लिंग : महिला
छायाचित्र उपलब्ध

824 NKG6693253
नाव : ज्योत्सना सुनिल सोमकुवर
पतीचे नाव: सुनिल सोमकुवर
घर क्रमांक : 0
वय : 35 लिंग : महिला
छायाचित्र उपलब्ध

825 NKG4544169
नाव : तृप्ती आकाश मेश्राम
पतीचे नाव: आकाश मेश्राम
घर क्रमांक : वॉर्ड नं 02
वय : 21 लिंग : महिला
छायाचित्र उपलब्ध

826 NKG4547006
नाव : जया सचिन गणविर
पतीचे नाव: सचिन प्रकाश गणविर
घर क्रमांक : 114
वय : 30 लिंग : महिला
छायाचित्र उपलब्ध

827 NKG4553376
नाव : जीवन गुप्ता शेंडे
वडिलांचे नाव: अशोक सोनूजी शेंडे
घर क्रमांक : 187
वय : 25 लिंग : पुरुष
छायाचित्र उपलब्ध

828 NKG4559696
नाव : छाया अशोक शेंडे
पतीचे नाव: अशोक सोनूजी शेंडे
घर क्रमांक : 0
वय : 50 लिंग : महिला
छायाचित्र उपलब्ध

829 NKG4559704
नाव : शुभांगी गजानन पडघान
पतीचे नाव: गजानन पडघान
घर क्रमांक : मेन रोड
वय : 21 लिंग : महिला
छायाचित्र उपलब्ध

830 NKG4559944
नाव : प्रथमेश गणेश खोब्रागडे
वडिलांचे नाव: गणेश हीरामन खोब्रागडे
घर क्रमांक : निंभा
वय : 21 लिंग : पुरुष
छायाचित्र उपलब्ध

831 NKG4565685
नाव : पूनम राहुल माने
पतीचे नाव: राहुल मनोहर माने
घर क्रमांक : 261
वय : 32 लिंग : महिला
छायाचित्र उपलब्ध

832 NKG4566196
नाव : विनीता अमर मेश्राम
पतीचे नाव: अमर नरेंद्र मेश्राम
घर क्रमांक : 275
वय : 20 लिंग : महिला
छायाचित्र उपलब्ध

833 NKG4566360
नाव : अनुपमा अशोक नाईक
वडिलांचे नाव: अशोक लक्ष्मण नाईक
घर क्रमांक : 305
वय : 20 लिंग : महिला
छायाचित्र उपलब्ध

834 NKG4566394
नाव : समृद्धी प्रदीपराव इंगळे
वडिलांचे नाव: प्रदीप शालिकराम इंगळे
घर क्रमांक : 162
वय : 20 लिंग : महिला
छायाचित्र उपलब्ध

835 NKG4566402
नाव : अवंतिका निशांत देशमुख
पतीचे नाव: निशांत उद्धव देशमुख
घर क्रमांक : 165
वय : 24 लिंग : महिला
छायाचित्र उपलब्ध

836 NKG4566410
नाव : अश्विनी अशोकराव नाईक
वडिलांचे नाव: अशोक लक्ष्मण नाईक
घर क्रमांक : 305
वय : 24 लिंग : महिला
छायाचित्र उपलब्ध

837 NKG4579074
नाव : राहुल नीतीन चापरे
वडिलांचे नाव: नीतीन चापरे
घर क्रमांक : 0
वय : 20 लिंग : पुरुष
छायाचित्र उपलब्ध

838 NKG4579066
नाव : अविनाश गणेश चापरे
वडिलांचे नाव: गणेश चापरे
घर क्रमांक : 0
वय : 23 लिंग : पुरुष
छायाचित्र उपलब्ध

839 NKG4581146
नाव : प्रियांशु रवींद्र पाटील
वडिलांचे नाव: रवींद्र हरिदास पाटील
घर क्रमांक : 212
वय : 24 लिंग : महिला
छायाचित्र उपलब्ध

840 NKG4581153
नाव : आशिष धर्मपाल पाटील
वडिलांचे नाव: धर्मपाल पुंडलीकराव पाटील
घर क्रमांक : 213
वय : 22 लिंग : पुरुष
छायाचित्र उपलब्ध

841

NKG4591871

नाव : पूनम सुनीलराव खडसे
वडिलांचे नाव: सुनील शंकरराव खडसे
घर क्रमांक : 0
वय : 23 लिंग : महिला

छायाचित्र उपलब्ध

मतदारांचा सारांश

A) मतदारांची संख्या

		यादी प्रकार	यादी ओळख	मतदारांची संख्या			
				पुरुष	महिला	तृतिय पंथी	एकूण
I	मूळ यादी	मूळ यादी	विशेष सखोल पुनरिक्षण २०२६ च्या अंतर्गत तयार करण्यात आलेली प्रारूप मतदार यादी	439	402	0	841
				439	402	0	841

मतदार नोंदणी अधिकाऱ्याची स्वाक्षरी