मतदार यादी 2026 S13 महाराष्ट्र

विधानसभा मतदारसंघाचा क्रमांक , नाव व आरक्षण स्थिती : 5 - साक्री (अ.ज.) (राखीव)	यादी भाग क्रमांक : 175
ज्या लोकसभा मतदारसंघात अंतर्भुत आहे त्या लोकसभा मतदारसंघाचा क्रमांक व नाव आणि आरक्षण स्थिती : 1 - नंदूरबार (अ.ज.) (राखीव)	

1. पुनरीक्षणाचा तपशील

पुनरीक्षणाचे वर्ष	2026	**यादी ओळख** विशेष सखोल पुनरिक्षण २०२६ च्या अंतर्गत तयार करण्यात आलेली प्रारूप मतदार यादी
अहर्ता दिनांक	01-10-2026	
पुनरिक्षणाचा प्रकार	विशेष सखोल पुनरिक्षण 2026	
प्रसिद्धीचा दिनांक	31-08-2026	

2. भाग क्र. आणि मतदान क्षेत्राचा तपशील

भागामधील विभागांचा क्रमांक आणि नाव

1-शिवाजीनगर,जयरामनगर,कैलाशनगर
2-बागुल नगर

मूळ नगर किंवा गाव	: शिवाजीनगर
पोलीस स्थानक	: पिंपळनेर
तालुका	: साक्री
जिल्हा	: धुळे
पीन कोड	: 424306

3. मतदान केंद्राचा तपशील

मतदान केंद्राचा क्रमांक आणि नाव :	**मतदान केंद्राचा प्रकार (पुरुष/महिला/सर्वसाधारण)**	सर्वसाधारण
175 - शिवाजीनगर **मतदान केंद्राचा पत्ता :** जि.प.प्राथमिक शाळा, पुर्व पश्चिम इमारत, भोयाचापाडा (शिवाजीनगर)	**या यादी भागातील सहायकारी मतदान केंद्रांची संख्या :**	0

4. मतदारांची संख्या

सुरुवातीचा अनुक्रमांक	शेवटचा अनुक्रमांक	एकूण मतदार			
		पुरुष	महिला	तृतिय पंथी	एकूण
1	436	231	205	0	436

मतदार नोंदणी अधिकाऱ्याची स्वाक्षरी

Nazri Naksha

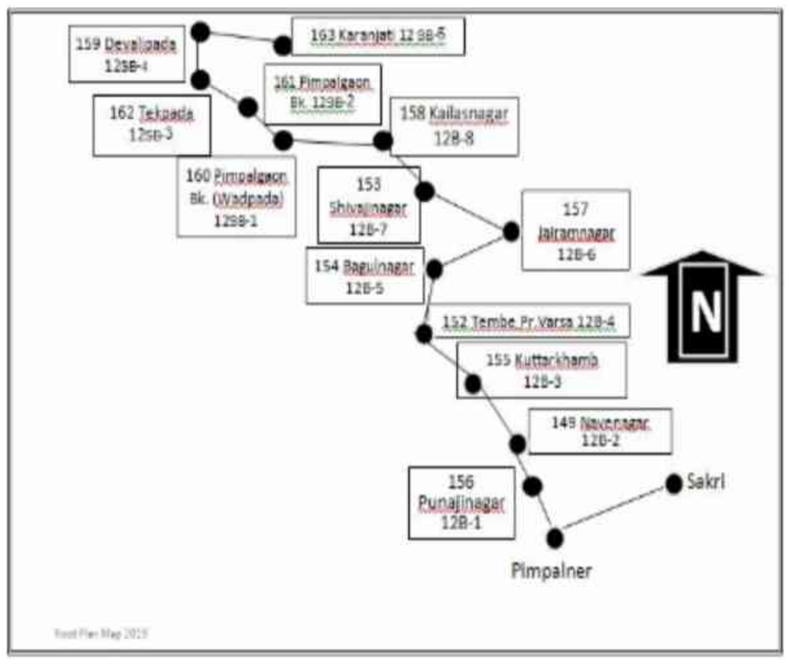

Google Map View



Polling Station Building Front View

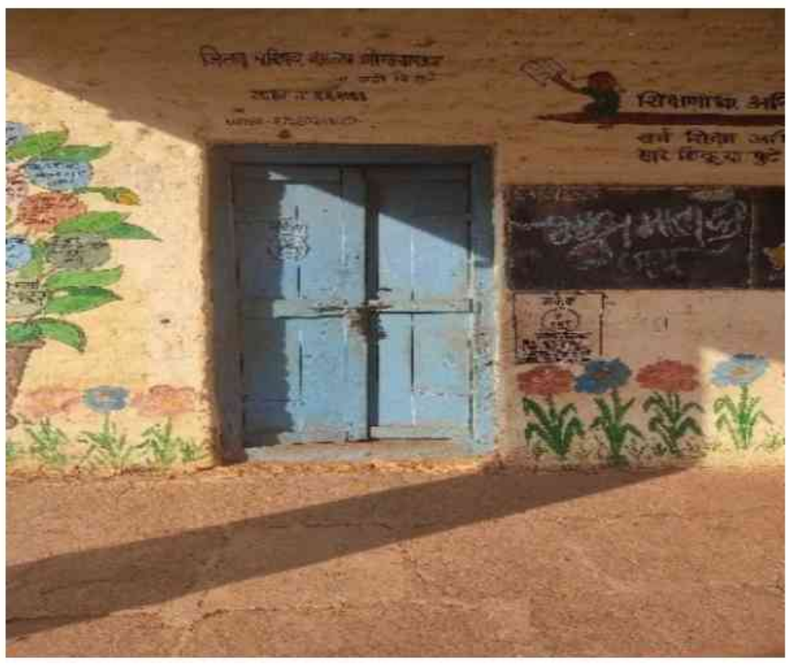

Polling Station Front View



Cad View

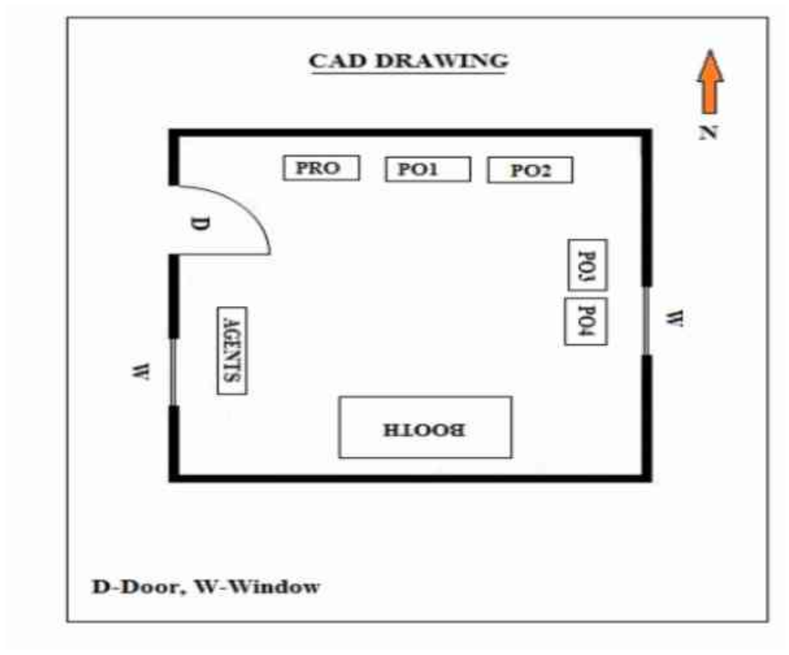

Key MAP View

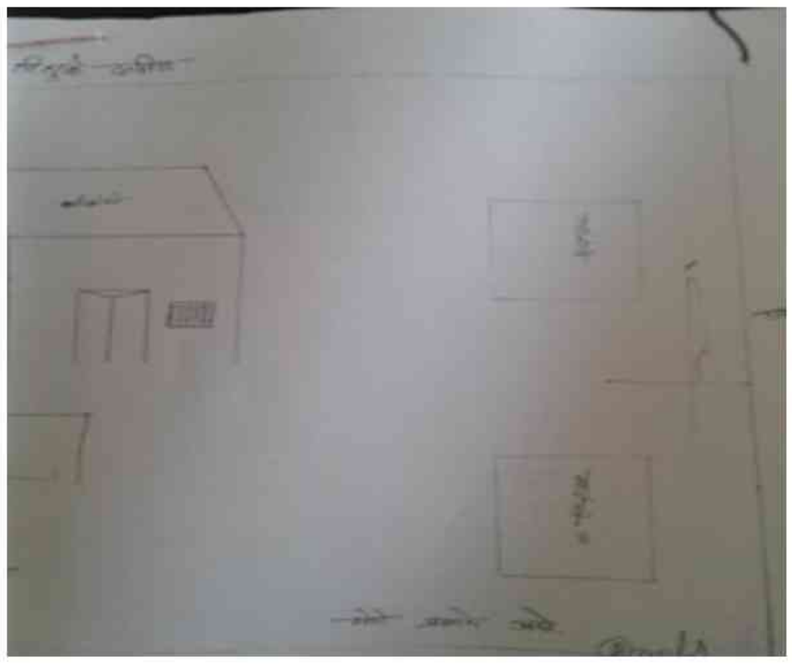

1
ADD7888977
नाव : दिलीप गोटू अहिरे
वडिलांचे नाव: गोटू अहिरे
घर क्रमांक :
वय : 37 लिंग : पुरुष
छायाचित्र उपलब्ध

2
ADD8056046
नाव : वासु छगन अहिरे
वडिलांचे नाव: छगन अहिरे
घर क्रमांक :
वय : 38 लिंग : पुरुष
छायाचित्र उपलब्ध

3
ADD8056053
नाव : मिनीता छगन अहिरे
वडिलांचे नाव: छगन अहिरे
घर क्रमांक :
वय : 35 लिंग : महिला
छायाचित्र उपलब्ध

4
ADD8056038
नाव : वाडी वासु अहिरे
पतीचे नाव: वासु अहिरे
घर क्रमांक :
वय : 34 लिंग : महिला
छायाचित्र उपलब्ध

5
ADD7888944
नाव : रेखा चम्हारू अहिरे
वडिलांचे नाव: चम्हारू अहिरे
घर क्रमांक :
वय : 32 लिंग : महिला
छायाचित्र उपलब्ध

6
ADD7889090
नाव : पोपट शांताराम बांगुल
वडिलांचे नाव: शांताराम बांगुल
घर क्रमांक :
वय : 33 लिंग : पुरुष
छायाचित्र उपलब्ध

7
ADD8493264
नाव : प्रविता प्रकाश बागुल
वडिलांचे नाव: प्रकाश बागुल
घर क्रमांक :
वय : 31 लिंग : महिला
छायाचित्र उपलब्ध

8
ADD8493298
नाव : प्रितीमा लजन भवरे
वडिलांचे नाव: लजन भवरे
घर क्रमांक :
वय : 28 लिंग : महिला
छायाचित्र उपलब्ध

9
ADD8493272
नाव : लता विलास भोये
पतीचे नाव: विलास भोये
घर क्रमांक :
वय : 34 लिंग : महिला
छायाचित्र उपलब्ध

10
ADD8493223
नाव : राहुल सुक्राम भोये
वडिलांचे नाव: सुक्राम भोये
घर क्रमांक :
वय : 29 लिंग : पुरुष
छायाचित्र उपलब्ध

11
ADD8493249
नाव : नितीन चुनीलाल भोये
वडिलांचे नाव: चुनीलाल भोये
घर क्रमांक :
वय : 28 लिंग : पुरुष
छायाचित्र उपलब्ध

12
ADD8055972
नाव : पिंटी दिनेश देसाई
पतीचे नाव: दिनेश देसाई
घर क्रमांक :
वय : 42 लिंग : महिला
छायाचित्र उपलब्ध

13
ADD7888969
नाव : विक्रम पवळु देसाई
वडिलांचे नाव: पवळु देसाई
घर क्रमांक :
वय : 39 लिंग : महिला
छायाचित्र उपलब्ध

14
ADD7889066
नाव : उषा विक्रम देसाई
पतीचे नाव: विक्रम देसाई
घर क्रमांक :
वय : 39 लिंग : महिला
छायाचित्र उपलब्ध

15
ADD8055964
नाव : निर्मला सुभाष देसाई
पतीचे नाव: सुभाष देसाई
घर क्रमांक :
वय : 37 लिंग : महिला
छायाचित्र उपलब्ध

16
ADD8409914
नाव : बालू यशवंत देसाई
वडिलांचे नाव: यशवंत देसाई
घर क्रमांक :
वय : 30 लिंग : पुरुष
छायाचित्र उपलब्ध

17
ADD8409880
नाव : धनलाल साहेबराव देशमुख
वडिलांचे नाव: साहेबराव देशमुख
घर क्रमांक :
वय : 33 लिंग : पुरुष
छायाचित्र उपलब्ध

18
ADD7889082
नाव : सुमन वाडया देसाई
पतीचे नाव: वाडया देसाई
घर क्रमांक :
वय : 43 लिंग : महिला
छायाचित्र उपलब्ध

19
ADD8409989
नाव : देवजी बाबुलाल गावित
वडिलांचे नाव: बाबुलाल गावित
घर क्रमांक :
वय : 75 लिंग : पुरुष
छायाचित्र उपलब्ध

20
ADD8409955
नाव : रखमाबाई देवजी गावित
पतीचे नाव: देवजी गावित
घर क्रमांक :
वय : 70 लिंग : महिला
छायाचित्र उपलब्ध

21
ADD8409963
नाव : शेवंतीबाई सुरूपसिंग गावित
पतीचे नाव: सुरूपसिंग गावित
घर क्रमांक :
वय : 52 लिंग : महिला
छायाचित्र उपलब्ध

22
ADD8409906
नाव : सुरूपसिंग केशरसिंग गावित
वडिलांचे नाव: केशरसिंग गावित
घर क्रमांक :
वय : 40 लिंग : पुरुष
छायाचित्र उपलब्ध

23
ADD7888993
नाव : सिमाबाई सतरसिंग गावित
पतीचे नाव: सतरसिंग गावित
घर क्रमांक :
वय : 38 लिंग : महिला
छायाचित्र उपलब्ध

24
ADD7889009
नाव : सतरसिंग केसरसिंग गावित
वडिलांचे नाव: केसरसिंग गावित
घर क्रमांक :
वय : 35 लिंग : पुरुष
छायाचित्र उपलब्ध

25
ADD8056012
नाव : किसन गोमा गावीम
वडिलांचे नाव: गोमा गावीम
घर क्रमांक :
वय : 36 लिंग : पुरुष
छायाचित्र उपलब्ध

26
ADD8056020
नाव : हेमाबाई किसन गावीम
वडिलांचे नाव: किसन गावीम
घर क्रमांक :
वय : 36 लिंग : महिला
छायाचित्र उपलब्ध

27
ADD7888878
नाव : हिराबाई छोटीराम महाले
पतीचे नाव: छोटीराम महाले
घर क्रमांक :
वय : 37 लिंग : महिला
छायाचित्र उपलब्ध

28
ADD7888894
नाव : गोटया चैत्राम महाले
वडिलांचे नाव: चैत्राम महाले
घर क्रमांक :
वय : 35 लिंग : पुरुष
छायाचित्र उपलब्ध

29
ADD7889017
नाव : वाडया पवळया मावची
वडिलांचे नाव: पवळया मावची
घर क्रमांक :
वय : 42 लिंग : पुरुष
छायाचित्र उपलब्ध

30
ADD7888928
नाव : राजु मोतीराम राऊत
वडिलांचे नाव: मोतीराम राऊत
घर क्रमांक :
वय : 57 लिंग : पुरुष
छायाचित्र उपलब्ध

31 ADD7888936
नाव : विमलबाई राजु राऊत
पतीचे नाव: राजु राऊत
घर क्रमांक :
वय : 37 लिंग : महिला
छायाचित्र उपलब्ध

32 ADD8055923
नाव : तुकाराम बुधा राउत
वडिलांचे नाव: बुधा राउत
घर क्रमांक :
वय : 57 लिंग : पुरुष
छायाचित्र उपलब्ध

33 ADD8055915
नाव : जयदास तुकाराम राउत
वडिलांचे नाव: तुकाराम राउत
घर क्रमांक :
वय : 31 लिंग : पुरुष
छायाचित्र उपलब्ध

34 ADD7889116
नाव : काळू भगवान साबळे
वडिलांचे नाव: भगवान साबळे
घर क्रमांक :
वय : 42 लिंग : पुरुष
छायाचित्र उपलब्ध

35 ADD7888910
नाव : मंगलाबाई काळू साबळे
पतीचे नाव: काळू साबळे
घर क्रमांक :
वय : 36 लिंग : महिला
छायाचित्र उपलब्ध

36 ADD7888951
नाव : सुमनबाई जेजीराम शिंदे
पतीचे नाव: जेजीराम शिंदे
घर क्रमांक :
वय : 62 लिंग : महिला
छायाचित्र उपलब्ध

37 ADD8493256
नाव : रेखा चंद्या ठाकरे
पतीचे नाव: चंद्या ठाकरे
घर क्रमांक :
वय : 36 लिंग : महिला
छायाचित्र उपलब्ध

38 ADD8409971
नाव : कल्पना भिलू ठाकरे
पतीचे नाव: भिलू ठाकरे
घर क्रमांक :
वय : 34 लिंग : महिला
छायाचित्र उपलब्ध

39 ADD8493231
नाव : गोरख गुलाब ठाकरे
वडिलांचे नाव: गुलाब ठाकरे
घर क्रमांक :
वय : 29 लिंग : पुरुष
छायाचित्र उपलब्ध

40 ADD9777269
नाव : राजेश भान्या अहिरे
वडिलांचे नाव: भान्या अहिरे
घर क्रमांक : -
वय : 33 लिंग : पुरुष
छायाचित्र उपलब्ध

41 ADD9777293
नाव : गणेश भीलक्या अहिरे
वडिलांचे नाव: भीलक्या अहिरे
घर क्रमांक : -
वय : 29 लिंग : पुरुष
छायाचित्र उपलब्ध

42 ADD9814740
नाव : नितिन देवळ्या अहिरे
वडिलांचे नाव: देवळ्या अहिरे
घर क्रमांक : -
वय : 26 लिंग : पुरुष
छायाचित्र उपलब्ध

43 ADD9766312
नाव : मुक्ता मधुकर बागुल
वडिलांचे नाव: मधुकर बागुल
घर क्रमांक : -
वय : 26 लिंग : महिला
छायाचित्र उपलब्ध

44 ADD9772062
नाव : राणी सुनील चौरे
पतीचे नाव: सुनील चौरे
घर क्रमांक : -
वय : 30 लिंग : महिला
छायाचित्र उपलब्ध

45 ADD9765603
नाव : मनीषा डोडू चौरे
वडिलांचे नाव: डोडू चौरे
घर क्रमांक : -
वय : 29 लिंग : महिला
छायाचित्र उपलब्ध

46 ADD9772773
नाव : सुशील अभिमान चौरे
वडिलांचे नाव: अभिमान चौरे
घर क्रमांक : -
वय : 28 लिंग : पुरुष
छायाचित्र उपलब्ध

47 ADD9804030
नाव : सीताबाई सुशील चौरे
पतीचे नाव: सुशील चौरे
घर क्रमांक : -
वय : 27 लिंग : महिला
छायाचित्र उपलब्ध

48 ADD9815820
नाव : सुरेश अभिमान चौरे
वडिलांचे नाव: अभिमान चौरे
घर क्रमांक : -
वय : 26 लिंग : पुरुष
छायाचित्र उपलब्ध

49 ADD9813817
नाव : गुलाब मान्य देसाई
वडिलांचे नाव: मान्य देसाई
घर क्रमांक : -
वय : 67 लिंग : पुरुष
छायाचित्र उपलब्ध

50 ADD9803974
नाव : मन्गुबाई गुलाब देसाई
पतीचे नाव: गुलाब देसाई
घर क्रमांक : -
वय : 65 लिंग : महिला
छायाचित्र उपलब्ध

51 ADD9774787
नाव : प्रमिला गुलाब देसाई
वडिलांचे नाव: गुलाब देसाई
घर क्रमांक : -
वय : 32 लिंग : महिला
छायाचित्र उपलब्ध

52 ADD9774829
नाव : डेनियल गुलाब देसाई
वडिलांचे नाव: गुलाब देसाई
घर क्रमांक : -
वय : 31 लिंग : पुरुष
छायाचित्र उपलब्ध

53 ADD9774779
नाव : अनिल गुलाब देसाई
वडिलांचे नाव: गुलाब देसाई
घर क्रमांक : -
वय : 29 लिंग : पुरुष
छायाचित्र उपलब्ध

54 ADD9813775
नाव : देविदास केशव देसाई
वडिलांचे नाव: केशव देसाई
घर क्रमांक : -
वय : 29 लिंग : पुरुष
छायाचित्र उपलब्ध

55 ADD9813734
नाव : रोहिदास केशव देसाई
वडिलांचे नाव: केशव देसाई
घर क्रमांक : -
वय : 28 लिंग : पुरुष
छायाचित्र उपलब्ध

56 ADD9777236
नाव : ज्योती अरुण देसाई
वडिलांचे नाव: अरुण देसाई
घर क्रमांक : -
वय : 28 लिंग : महिला
छायाचित्र उपलब्ध

57 ADD9774647
नाव : कामू बाळू देसाई
पतीचे नाव: बाळू देसाई
घर क्रमांक : -
वय : 27 लिंग : महिला
छायाचित्र उपलब्ध

58 ADD1944271
नाव : दिपा चौधरी
पतीचे नाव: संजय चौधरी
घर क्रमांक : 00
वय : 39 लिंग : महिला
छायाचित्र उपलब्ध

59 ADD7356538
नाव : बन्या काळू भवरे
वडिलांचे नाव: काळू भवरे
घर क्रमांक : नविन
वय : 60 लिंग : पुरुष
छायाचित्र उपलब्ध

60 ADD7356546
नाव : बिटूबाई बन्या भवरे
पतीचे नाव: बन्या भवरे
घर क्रमांक : नविन
वय : 60 लिंग : महिला
छायाचित्र उपलब्ध

61 ADD7356553
नाव : गणू बन्या भवरे
वडिलांचे नाव: बन्या भवरे
घर क्रमांक : नविन
वय : 36 लिंग : पुरुष
छायाचित्र उपलब्ध

62 ADD8055733
नाव : रेखा पोपट बागूल
पतीचे नाव: पोपट बागूल
घर क्रमांक : 01
वय : 27 लिंग : महिला
छायाचित्र उपलब्ध

63 ADD0303254
नाव : भटु सुक्राम बागुल
वडिलांचे नाव: सुक्राम बागुल
घर क्रमांक : 1
वय : 64 लिंग : पुरुष
छायाचित्र उपलब्ध

64 ADD0303264
नाव : छबीबाई भटू बागुल
पतीचे नाव: भटू बागुल
घर क्रमांक : 1
वय : 62 लिंग : महिला
छायाचित्र उपलब्ध

65 DKZ1787357
नाव : बेबीबाई शांताराम बागुल
पतीचे नाव: शांताराम बागुल
घर क्रमांक : 1
वय : 57 लिंग : महिला
छायाचित्र उपलब्ध

66 ADD7355472
नाव : छोटीराम भटु बागुल
वडिलांचे नाव: भटु बागुल
घर क्रमांक : 1
वय : 49 लिंग : पुरुष
छायाचित्र उपलब्ध

67 ADD9773581
नाव : मीना छोटीराम बागुल
पतीचे नाव: छोटीराम बागुल
घर क्रमांक : 1
वय : 44 लिंग : महिला
छायाचित्र उपलब्ध

68 ADD9607664
नाव : अविनाश छोटीराम बागुल
वडिलांचे नाव: छोटीराम
घर क्रमांक : १
वय : 26 लिंग : पुरुष
छायाचित्र उपलब्ध

69 ADD7355498
नाव : गणू सुक्राम बागुल
वडिलांचे नाव: सुक्राम बागुल
घर क्रमांक : 2
वय : 67 लिंग : पुरुष
छायाचित्र उपलब्ध

70 DKZ1786656
नाव : बुधाबाई गणू बागुल
पतीचे नाव: गणू बागुल
घर क्रमांक : 2
वय : 62 लिंग : महिला
छायाचित्र उपलब्ध

71 ADD0303284
नाव : मधु गणू बागुल
वडिलांचे नाव: गणू बागुल
घर क्रमांक : 2
वय : 48 लिंग : पुरुष
छायाचित्र उपलब्ध

72 DKZ1786664
नाव : मुराबाई मधुकर बागुल
पतीचे नाव: मधुकर बागुल
घर क्रमांक : 2
वय : 45 लिंग : महिला
छायाचित्र उपलब्ध

73 ADD9606203
नाव : सुनिल मधुकर बागुल
वडिलांचे नाव: मधुकर
घर क्रमांक : 2
वय : 27 लिंग : पुरुष
छायाचित्र उपलब्ध

74 ADD8055824
नाव : ताई सूनिल बागूल
पतीचे नाव: सूनिल बागूल
घर क्रमांक : 03
वय : 33 लिंग : महिला
छायाचित्र उपलब्ध

75 ADD8291080
नाव : गणेश गुलाब कुवर
वडिलांचे नाव: रडया कुवर
घर क्रमांक : 03
वय : 33 लिंग : पुरुष
छायाचित्र उपलब्ध

76 DKZ1785526
नाव : नबाबाई मन्साराम बागुल
पतीचे नाव: मन्साराम बागुल
घर क्रमांक : 3
वय : 81 लिंग : महिला
छायाचित्र उपलब्ध

77 DKZ1786219
नाव : हिरामण मन्साराम बागुल
वडिलांचे नाव: मन्साराम बागुल
घर क्रमांक : 3
वय : 60 लिंग : पुरुष
छायाचित्र उपलब्ध

78 DKZ1785096
नाव : सापटू मन्साराम बागुल
वडिलांचे नाव: मन्साराम बागुल
घर क्रमांक : 3
वय : 59 लिंग : पुरुष
छायाचित्र उपलब्ध

79 DKZ1785088
नाव : गिताबाई सापटया बागुल
पतीचे नाव: सापटया बागुल
घर क्रमांक : 3
वय : 59 लिंग : महिला
छायाचित्र उपलब्ध

80 DKZ1785625
नाव : नबुबाई हिरामण बागुल
पतीचे नाव: हिरामण बागुल
घर क्रमांक : 3
वय : 57 लिंग : महिला
छायाचित्र उपलब्ध

81 DKZ1786987
नाव : गजमल मन्साराम बागुल
वडिलांचे नाव: मन्साराम बागुल
घर क्रमांक : 3
वय : 49 लिंग : पुरुष
छायाचित्र उपलब्ध

82 DKZ1786524
नाव : जयाबाई गजमल बागुल
पतीचे नाव: गजमल बागुल
घर क्रमांक : 3
वय : 42 लिंग : महिला
छायाचित्र उपलब्ध

83 ADD8055857
नाव : दिनेश हिरामण बागूल
वडिलांचे नाव: हिरामण बागूल
घर क्रमांक : 3
वय : 36 लिंग : पुरुष
छायाचित्र उपलब्ध

84 ADD8055840
नाव : मंदा दिनेश बागूल
पतीचे नाव: दिनेश बागूल
घर क्रमांक : 3
वय : 32 लिंग : महिला
छायाचित्र उपलब्ध

85 ADD8055832
नाव : सूनिल हिरामण बागूल
वडिलांचे नाव: हिरामण बागूल
घर क्रमांक : 3
वय : 31 लिंग : पुरुष
छायाचित्र उपलब्ध

86 ADD8055899
नाव : लक्ष्मण सापटु बागुल
वडिलांचे नाव: सापटु बागुल
घर क्रमांक : 3
वय : 30 लिंग : पुरुष
छायाचित्र उपलब्ध

87 ADD8055907
नाव : प्रियंका लक्ष्मण बागुल
पतीचे नाव: लक्ष्मण बागुल
घर क्रमांक : 3
वय : 29 लिंग : महिला
छायाचित्र उपलब्ध

88 ADD7355514
नाव : झिंगुबाई धुळया सुर्यवंशी
पतीचे नाव: धुळया सुर्यवंशी
घर क्रमांक : 4
वय : 60 लिंग : महिला
छायाचित्र उपलब्ध

89 ADD7355522
नाव : राजु धुळया सुर्यवंशी
वडिलांचे नाव: धुळया सुर्यवंशी
घर क्रमांक : 4
वय : 38 लिंग : पुरुष
छायाचित्र उपलब्ध

90 ADD7355530
नाव : रंजना राजू सुर्यवंशी
पतीचे नाव: राजू सुर्यवंशी
घर क्रमांक : 4
वय : 35 लिंग : महिला
छायाचित्र उपलब्ध

91 ADD8290959
नाव : रमेश धळया सुर्यवशी
वडिलांचे नाव: धळया सुर्यवशी
घर क्रमांक : 4
वय : 36 लिंग : पुरुष
छायाचित्र उपलब्ध

92 ADD9598814
नाव : निर्मला रमेश सूर्यवंशी
पतीचे नाव: रमेश
घर क्रमांक : ४
वय : 31 लिंग : महिला
छायाचित्र उपलब्ध

93 ADD0303313
नाव : रुपचंद झिपरु बागुल
वडिलांचे नाव: झिपरु बागुल
घर क्रमांक : 6
वय : 72 लिंग : पुरुष
छायाचित्र उपलब्ध

94 ADD9773631
नाव : मनोज अशोक चौधरी
वडिलांचे नाव: अशोक चौधरी
घर क्रमांक : 6
वय : 36 लिंग : पुरुष
छायाचित्र उपलब्ध

95 ADD9773664
नाव : वैशाली मनोज चौधरी
पतीचे नाव: मनोज चौधरी
घर क्रमांक : 6
वय : 31 लिंग : महिला
छायाचित्र उपलब्ध

96 ADD0303305
नाव : अशोक धवळू चौधरी
वडिलांचे नाव: धवळू चौधरी
घर क्रमांक : 6
वय : 66 लिंग : पुरुष
छायाचित्र उपलब्ध

97 ADD3579687
नाव : अहिलूबाई अशोक चौधरी
पतीचे नाव: अशोक चौधरी
घर क्रमांक : 6
वय : 52 लिंग : महिला
छायाचित्र उपलब्ध

98 ADD0303339
नाव : सुनीताबाई बंड बागुल
पतीचे नाव: बंड बागुल
घर क्रमांक : 7
वय : 62 लिंग : महिला
छायाचित्र उपलब्ध

99 DKZ1787175
नाव : कैलास बंडू बागुल
वडिलांचे नाव: बंडू बागुल
घर क्रमांक : 7
वय : 55 लिंग : पुरुष
छायाचित्र उपलब्ध

100 DKZ1786631
नाव : मीराबाई कैलास बागुल
पतीचे नाव: कैलास बागुल
घर क्रमांक : 7
वय : 52 लिंग : महिला
छायाचित्र उपलब्ध

101 DKZ1788959
नाव : लजन दाजी भवरे
वडिलांचे नाव: दाजी कुवर
घर क्रमांक : 7
वय : 47 लिंग : पुरुष
छायाचित्र उपलब्ध

102 DKZ1788660
नाव : गुलाब सोमनाथ शिंदे
वडिलांचे नाव: सोमनाथ शिंदे
घर क्रमांक : 08
वय : 48 लिंग : पुरुष
छायाचित्र उपलब्ध

103 ADD1752294
नाव : सोमा रामचंद्र शिंदे
वडिलांचे नाव: रामचंद्र शिंदे
घर क्रमांक : 8
वय : 75 लिंग : पुरुष
छायाचित्र उपलब्ध

104 DKZ1788629
नाव : वाधुबाई सोमा शिंदे
पतीचे नाव: सोमा शिंदे
घर क्रमांक : 8
वय : 72 लिंग : महिला
छायाचित्र उपलब्ध

105 DKZ1788611
नाव : ललीताबाई गुलाब शिंदे
पतीचे नाव: गुलाब शिंदे
घर क्रमांक : 8
वय : 45 लिंग : महिला
छायाचित्र उपलब्ध

106 ADD7355563
नाव : प्रकाश सोमा शिंदे
वडिलांचे नाव: सोमा शिंदे
घर क्रमांक : 8
वय : 38 लिंग : पुरुष
छायाचित्र उपलब्ध

107 ADD9765512
नाव : माया शालिग्राम शिंदे
पतीचे नाव: शालिग्राम शिंदे
घर क्रमांक : 8
वय : 35 लिंग : महिला
छायाचित्र उपलब्ध

108 ADD8055691
नाव : शालीग्राम कोळशीराम शिंदे
आईचे नाव: कोळशीराम शिंदे
घर क्रमांक : 8
वय : 35 लिंग : पुरुष
छायाचित्र उपलब्ध

109 ADD9771627
नाव : निलेश गुलाब शिंदे
वडिलांचे नाव: गुलाब शिंदे
घर क्रमांक : 8
वय : 28 लिंग : पुरुष
छायाचित्र उपलब्ध

110 ADD9803784
नाव : वैशाली गुलाब शिंदे
वडिलांचे नाव: गुलाब शिंदे
घर क्रमांक : 8
वय : 26 लिंग : महिला
छायाचित्र उपलब्ध

111 DKZ1788678
नाव : नामदेव सावळाराम शिंदे
वडिलांचे नाव: सावळाराम शिंदे
घर क्रमांक : 9
वय : 67 लिंग : पुरुष
छायाचित्र उपलब्ध

112 ADD1752310
नाव : गोतमाबाई नामदेव शिंदे
पतीचे नाव: नामदेव शिंदे
घर क्रमांक : 9
वय : 62 लिंग : महिला
छायाचित्र उपलब्ध

113 ADD7355597
नाव : योगेश नामदेव शिंदे
वडिलांचे नाव: नामदेव शिंदे
घर क्रमांक : 9
वय : 43 लिंग : पुरुष
छायाचित्र उपलब्ध

114 DKZ1789528
नाव : रमण सोनु शिंदे
वडिलांचे नाव: सोनु शिंदे
घर क्रमांक : 10
वय : 60 लिंग : पुरुष
छायाचित्र उपलब्ध

115 DKZ1786698
नाव : मिराबाई रमण शिंदे
पतीचे नाव: रमण शिंदे
घर क्रमांक : 10
वय : 57 लिंग : महिला
छायाचित्र उपलब्ध

116 ADD8055717
नाव : अविनाश रमण शिंदे
वडिलांचे नाव: रमण शिंदे
घर क्रमांक : 10
वय : 34 लिंग : पुरुष
छायाचित्र उपलब्ध

117 ADD1752336
नाव : गिरजाबाई डोंगरु भोये
पतीचे नाव: डोंगरु भोये
घर क्रमांक : 11
वय : 72 लिंग : महिला
छायाचित्र उपलब्ध

118 DKZ1787761
नाव : सुक्राम डोंगर भोये
वडिलांचे नाव: डोंगर भोये
घर क्रमांक : 11
वय : 49 लिंग : पुरुष
छायाचित्र उपलब्ध

119 DKZ1788090
नाव : कलाबाई सुक्राम भोये
पतीचे नाव: सुक्राम भोये
घर क्रमांक : 11
वय : 47 लिंग : महिला
छायाचित्र उपलब्ध

120 DKZ1789460
नाव : गुलाब डोंगरु भोये
वडिलांचे नाव: डोंगरु भोये
घर क्रमांक : 11
वय : 46 लिंग : पुरुष
छायाचित्र उपलब्ध

121 DKZ1789403
नाव : मालताबाई गुलाब भोये
पतीचे नाव: गुलाब भोये
घर क्रमांक : 11
वय : 43 लिंग : महिला
छायाचित्र उपलब्ध

122 DKZ1788009
नाव : शिवाजी गुलाराम ठाकरे
वडिलांचे नाव: गुलाराम ठाकरे
घर क्रमांक : 12
वय : 50 लिंग : पुरुष
छायाचित्र उपलब्ध

123 DKZ1788017
नाव : लिलाबाई शिवाजी ठाकरे
पतीचे नाव: शिवाजी ठाकरे
घर क्रमांक : 12
वय : 47 लिंग : महिला
छायाचित्र उपलब्ध

124 ADD8055873
नाव : उमेश पंडीत ठाकरे
वडिलांचे नाव: पंडीत ठाकरे
घर क्रमांक : 12 A
वय : 34 लिंग : पुरुष
छायाचित्र उपलब्ध

125 ADD8055865
नाव : कृष्णा पंडीम ठाकरे
वडिलांचे नाव: पंडीम ठाकरे
घर क्रमांक : 12 a
वय : 31 लिंग : पुरुष
छायाचित्र उपलब्ध

126 DKZ1788942
नाव : देविदास गुलाराम ठाकरे
वडिलांचे नाव: गुलाराम ठाकरे
घर क्रमांक : 12 ब
वय : 39 लिंग : पुरुष
छायाचित्र उपलब्ध

127 ADD1752351
नाव : नबाबाई पंडीत ठाकरे
पतीचे नाव: पंडीत ठाकरे
घर क्रमांक : 12अ
वय : 57 लिंग : महिला
छायाचित्र उपलब्ध

128 ADD0303446
नाव : गुलाराम निमजी ठाकरे
वडिलांचे नाव: निमजी ठाकरे
घर क्रमांक : 12ब
वय : 67 लिंग : पुरुष
छायाचित्र उपलब्ध

129 ADD0303452
नाव : मधुबाई गुलाराम ठाकरे
पतीचे नाव: गुलाराम ठाकरे
घर क्रमांक : 12ब
वय : 65 लिंग : महिला
छायाचित्र उपलब्ध

130 DKZ1784958
नाव : काळू जयराम ठाकरे
वडिलांचे नाव: जयराम ठाकरे
घर क्रमांक : 14
वय : 64 लिंग : पुरुष
छायाचित्र उपलब्ध

131 ADD0303462
नाव : फुलाबाई काळू ठाकरे
पतीचे नाव: कळू ठाकरे
घर क्रमांक : 14
वय : 62 लिंग : महिला
छायाचित्र उपलब्ध

132 ADD7355670
नाव : भिलू काळू ठाकरे
वडिलांचे नाव: काळू ठाकरे
घर क्रमांक : 14
वय : 39 लिंग : महिला
छायाचित्र उपलब्ध

133 ADD9506379
नाव : चिलु चंदु ठाकरे
वडिलांचे नाव: चंदु ठाकरे
घर क्रमांक : 14
वय : 37 लिंग : पुरुष
छायाचित्र उपलब्ध

134 ADD8055931
नाव : धवळू चंदू ठाकरे
वडिलांचे नाव: चंदू ठाकरे
घर क्रमांक : 14
वय : 34 लिंग : पुरुष
छायाचित्र उपलब्ध

135 ADD8055949
नाव : सुमित्रा धवळू ठाकरे
पतीचे नाव: धवळू ठाकरे
घर क्रमांक : 14
वय : 32 लिंग : महिला
छायाचित्र उपलब्ध

136 ADD9774092
नाव : आशा चिलू ठाकरे
पतीचे नाव: चिलू ठाक्रे
घर क्रमांक : 14
वय : 37 लिंग : महिला
छायाचित्र उपलब्ध

137 DKZ1785864
नाव : मनिराम गंगाराम ठाकरे
वडिलांचे नाव: गंगाराम ठाकरे
घर क्रमांक : 15
वय : 67 लिंग : पुरुष
छायाचित्र उपलब्ध

138 DKZ1789486
नाव : गुवीबाई मनिराम ठाकरे
पतीचे नाव: मनिराम ठाकरे
घर क्रमांक : 15
वय : 62 लिंग : महिला
छायाचित्र उपलब्ध

139 DKZ1787597
नाव : वाळू मनिराम ठाकरे
वडिलांचे नाव: मनिराम ठाकरे
घर क्रमांक : 15
वय : 46 लिंग : पुरुष
छायाचित्र उपलब्ध

140 ADD7355712
नाव : वसंती वाळू ठाकरे
पतीचे नाव: वाळू ठाकरे
घर क्रमांक : 15
वय : 41 लिंग : महिला
छायाचित्र उपलब्ध

141 ADD7355704
नाव : योगेश मनिराम ठाकरे
वडिलांचे नाव: मनिराम ठाकरे
घर क्रमांक : 15
वय : 36 लिंग : पुरुष
छायाचित्र उपलब्ध

142 ADD9773730
नाव : मीराबाई योगेश ठाकरे
पतीचे नाव: योगेश ठाकरे
घर क्रमांक : 15
वय : 40 लिंग : महिला
छायाचित्र उपलब्ध

143 ADD9606328
नाव : प्रकाश मोतीराम ठाकरे
वडिलांचे नाव: मोतीराम
घर क्रमांक : १५
वय : 36 लिंग : पुरुष
छायाचित्र उपलब्ध

144 ADD9606310
नाव : सोनी प्रकाश ठाकरे
पतीचे नाव: प्रकाश
घर क्रमांक : १५
वय : 26 लिंग : महिला
छायाचित्र उपलब्ध

145 ADD1752369
नाव : लालू नारायण चौरे
वडिलांचे नाव: नारायण चौरे
घर क्रमांक : 16
वय : 67 लिंग : पुरुष
छायाचित्र उपलब्ध

146 ADD8055626
नाव : बिनाबाई लाला चौरे
पतीचे नाव: लाला चौरे
घर क्रमांक : 16
वय : 62 लिंग : महिला
छायाचित्र उपलब्ध

147 ADD8055634
नाव : बालू लाला चौरे
वडिलांचे नाव: लाला चौरे
घर क्रमांक : 16
वय : 42 लिंग : पुरुष
छायाचित्र उपलब्ध

148 ADD7355787
नाव : फकीरा झिपरु चौधरी
वडिलांचे नाव: झिपरु चौधरी
घर क्रमांक : 17
वय : 49 लिंग : पुरुष
छायाचित्र उपलब्ध

149 DKZ1789080
नाव : टेटया जानू ठाकरे
वडिलांचे नाव: जानू ठाकरे
घर क्रमांक : 17
वय : 62 लिंग : पुरुष
छायाचित्र उपलब्ध

150 DKZ1789023
नाव : लक्ष्माबाई टेटया ठाकरे
पतीचे नाव: टेटया ठाकरे
घर क्रमांक : 17
वय : 57 लिंग : महिला
छायाचित्र उपलब्ध

151 ADD7355738
नाव : गुलाब जानू ठाकरे
वडिलांचे नाव: जानू ठाकरे
घर क्रमांक : 17
वय : 50 लिंग : पुरुष
छायाचित्र उपलब्ध

152 ADD7355746
नाव : कलाबाई गुलाब ठाकरे
पतीचे नाव: गुलाब ठाकरे
घर क्रमांक : 17
वय : 49 लिंग : महिला
छायाचित्र उपलब्ध

153 DKZ1786995
नाव : तान्या जानू ठाकरे
वडिलांचे नाव: जानू ठाकरे
घर क्रमांक : 17
वय : 49 लिंग : पुरुष
छायाचित्र उपलब्ध

154 DKZ1786821
नाव : सुकरी तान्या ठाकरे
पतीचे नाव: तान्या ठाकरे
घर क्रमांक : 17
वय : 48 लिंग : महिला
छायाचित्र उपलब्ध

155 DKZ1787019
नाव : सुभाष जानू ठाकरे
वडिलांचे नाव: जानू ठाकरे
घर क्रमांक : 17
वय : 45 लिंग : पुरुष
छायाचित्र उपलब्ध

156 DKZ1786813
नाव : सारदा सुभाष ठाकरे
पतीचे नाव: सुभाष ठाकरे
घर क्रमांक : 17
वय : 42 लिंग : महिला
छायाचित्र उपलब्ध

157 ADD8493207
नाव : जयवंत जानू ठाकरे
वडिलांचे नाव: जानू ठाकरे
घर क्रमांक : 17
वय : 42 लिंग : पुरुष
छायाचित्र उपलब्ध

158 ADD7355720
नाव : दिलीप टेटया ठाकरे
वडिलांचे नाव: टेटया ठाकरे
घर क्रमांक : 17
वय : 38 लिंग : पुरुष
छायाचित्र उपलब्ध

159 ADD8055766
नाव : भरत जाणू ठाकरे
वडिलांचे नाव: जाणू ठाकरे
घर क्रमांक : 17
वय : 36 लिंग : पुरुष
छायाचित्र उपलब्ध

160 ADD8055758
नाव : तारा भरत ठाकरे
पतीचे नाव: भरत ठाकरे
घर क्रमांक : 17
वय : 34 लिंग : महिला
छायाचित्र उपलब्ध

161 ADD8055741
नाव : कैलास जाणु ठाकरे
वडिलांचे नाव: जाणु ठाकरे
घर क्रमांक : 17
वय : 34 लिंग : पुरुष
छायाचित्र उपलब्ध

162 ADD9607714
नाव : राणी कैलास ठाकरे
पतीचे नाव: कैलास
घर क्रमांक : १७
वय : 30 लिंग : महिला
छायाचित्र उपलब्ध

163 ADD9605767
नाव : गणेश तानाजी ठाकरे
वडिलांचे नाव: तानाजी
घर क्रमांक : १७
वय : 30 लिंग : पुरुष
छायाचित्र उपलब्ध

164 ADD9605833
नाव : रेणुका गुलाब ठाकरे
वडिलांचे नाव: गुलाब
घर क्रमांक : १७
वय : 28 लिंग : महिला
छायाचित्र उपलब्ध

165 ADD9606021
नाव : अनिल गुलाब ठाकरे
वडिलांचे नाव: गुलाब
घर क्रमांक : १७
वय : 26 लिंग : पुरुष
छायाचित्र उपलब्ध

166 ADD9766361
नाव : दामू तानाजी ठाकरे
वडिलांचे नाव: तानाजी ठाकरे
घर क्रमांक : 17
वय : 26 लिंग : पुरुष
छायाचित्र उपलब्ध

167 ADD9793332
नाव : सिंधू अनिल ठाकरे
पतीचे नाव: अनिल ठाकरे
घर क्रमांक : 17
वय : 26 लिंग : महिला
छायाचित्र उपलब्ध

168 ADD9598855
नाव : सोमनाथ कोळशिराम चौधरी
वडिलांचे नाव: कोळशिराम
घर क्रमांक : १८
वय : 28 लिंग : पुरुष
छायाचित्र उपलब्ध

169 ADD7355761
नाव : मंगुबाई सुकर्या चौधरी
पतीचे नाव: सुकर्या चौधरी
घर क्रमांक : 18
वय : 72 लिंग : महिला
छायाचित्र उपलब्ध

170 DKZ1786862
नाव : वंतीबाई झिपरु चौधरी
पतीचे नाव: झिपरु चौधरी
घर क्रमांक : 18
वय : 64 लिंग : महिला
छायाचित्र उपलब्ध

171 ADD3579695
नाव : भरत सुकर्या चौधरी
वडिलांचे नाव: सुकर्या चौधरी
घर क्रमांक : 18
वय : 49 लिंग : पुरुष
छायाचित्र उपलब्ध

172 ADD7355795
नाव : मुकेश झिपरु चौधरी
वडिलांचे नाव: झिपरु चौधरी
घर क्रमांक : 18
वय : 48 लिंग : पुरुष
छायाचित्र उपलब्ध

173 ADD7355803
नाव : कलाबाई फकीरा चौधरी
पतीचे नाव: फकीरा चौधरी
घर क्रमांक : 18
वय : 48 लिंग : महिला
छायाचित्र उपलब्ध

174 DKZ1786060
नाव : दोधू काळू चौरे
वडिलांचे नाव: काळू चौरे
घर क्रमांक : 19
वय : 62 लिंग : पुरुष
छायाचित्र उपलब्ध

175 DKZ1784883
नाव : काशिबाई बळीराम चौरे
पतीचे नाव: बळीराम चौरे
घर क्रमांक : 19
वय : 62 लिंग : महिला
छायाचित्र उपलब्ध

176 DKZ1785377
नाव : वाधू दोधू चौरे
पतीचे नाव: दोधु चौरे
घर क्रमांक : 19
वय : 60 लिंग : महिला
छायाचित्र उपलब्ध

177 ADD8290983
नाव : गणेश बळ्या चौरे
वडिलांचे नाव: बाळ्या चौरे चौरे
घर क्रमांक : 19
वय : 35 लिंग : पुरुष
छायाचित्र उपलब्ध

178 ADD8291007
नाव : यमुना गणेश चौरे
पतीचे नाव: गणेश चौरे
घर क्रमांक : 19
वय : 34 लिंग : महिला
छायाचित्र उपलब्ध

179 ADD8291023
नाव : शिवाजी तुकाराम चौरे
वडिलांचे नाव: तुकाराम चौरे
घर क्रमांक : 19
वय : 33 लिंग : पुरुष
छायाचित्र उपलब्ध

180 ADD8291015
नाव : सिधु शिवाजी चौरे
पतीचे नाव: शिवाजी चौरे
घर क्रमांक : 19
वय : 32 लिंग : महिला
छायाचित्र उपलब्ध

181 ADD8290991
नाव : खंडु बळीराम चौरे
वडिलांचे नाव: बळीराम चौरे
घर क्रमांक : 19
वय : 30 लिंग : पुरुष
छायाचित्र उपलब्ध

182 ADD9694787
नाव : विक्रम राजु गायकवाड
वडिलांचे नाव: राजु गायकवाड
घर क्रमांक : 20
वय : 30 लिंग : पुरुष
छायाचित्र उपलब्ध

183 ADD9692476
नाव : सुरेश राजु गायकवाड
वडिलांचे नाव: राजु गायकवाड
घर क्रमांक : 20
वय : 29 लिंग : पुरुष
छायाचित्र उपलब्ध

184 ADD7355811
नाव : वारु धोडु गायकवाड
वडिलांचे नाव: धोंडू गायकवाड
घर क्रमांक : 20
वय : 97 लिंग : पुरुष
छायाचित्र उपलब्ध

185 ADD7355829
नाव : दहीलीबाई वारु गायकवाड
पतीचे नाव: वारु गायकवाड
घर क्रमांक : 20
वय : 94 लिंग : महिला
छायाचित्र उपलब्ध

186 ADD8055642
नाव : टेटीबाई राजू गायकवाड
पतीचे नाव: राजू गायकवाड
घर क्रमांक : 20
वय : 47 लिंग : महिला
छायाचित्र उपलब्ध

187 DKZ1784891
नाव : सिताबाई चैत्राम महाले
पतीचे नाव: चैत्राम महाले
घर क्रमांक : 20
वय : 59 लिंग : महिला
छायाचित्र उपलब्ध

188 ADD7355845
नाव : छोटीराम चैत्राम महाले
वडिलांचे नाव: चैत्राम महाले
घर क्रमांक : 20
वय : 35 लिंग : पुरुष
छायाचित्र उपलब्ध

189 ADD7355852
नाव : गणशा चिलू बागुल
वडिलांचे नाव: चिलु बागुल
घर क्रमांक : 21
वय : 67 लिंग : पुरुष
छायाचित्र उपलब्ध

190 ADD0303503
नाव : काळू चिल्या बागुल
वडिलांचे नाव: चिल्या बागुल
घर क्रमांक : 21
वय : 64 लिंग : पुरुष
छायाचित्र उपलब्ध

191 ADD0303511
नाव : सुक्रीबाई मनश्या बागुल
पतीचे नाव: मनश्या बागुल
घर क्रमांक : 21
वय : 64 लिंग : महिला
छायाचित्र उपलब्ध

192 ADD7355860
नाव : लिलाबाई काळू बागुल
पतीचे नाव: काळू बागुल
घर क्रमांक : 21
वय : 60 लिंग : महिला
छायाचित्र उपलब्ध

193 ADD7355878
नाव : रमेश काळू बागूल
वडिलांचे नाव: काळू बागूल
घर क्रमांक : 21
वय : 36 लिंग : पुरुष
छायाचित्र उपलब्ध

194 ADD8055683
नाव : धाकलू काळू बागुल
वडिलांचे नाव: काळू बागुल
घर क्रमांक : 21
वय : 32 लिंग : पुरुष
छायाचित्र उपलब्ध

195 ADD9606807
नाव : धनश्री धाकलू बागुल
पतीचे नाव: धाकलू
घर क्रमांक : २१
वय : 29 लिंग : महिला
छायाचित्र उपलब्ध

196 ADD7355886
नाव : मनश्या चीलु बागुल
वडिलांचे नाव: चीलु बागुल
घर क्रमांक : 22
वय : 72 लिंग : पुरुष
छायाचित्र उपलब्ध

197 ADD7355894
नाव : मधुबाई गनशा बागुल
पतीचे नाव: गनशा बागुल
घर क्रमांक : 22
वय : 69 लिंग : महिला
छायाचित्र उपलब्ध

198 ADD0303529
नाव : जेजीराम चिलू बागुल
वडिलांचे नाव: चिलू बागुल
घर क्रमांक : 22
वय : 58 लिंग : पुरुष
छायाचित्र उपलब्ध

199 ADD0303537
नाव : हिराबाई जेजीराम बागुल
पतीचे नाव: जेजीराम बागुल
घर क्रमांक : 22
वय : 55 लिंग : महिला
छायाचित्र उपलब्ध

200 ADD7355902
नाव : संजय गनशा बागुल
वडिलांचे नाव: गनशा बागुल
घर क्रमांक : 22
वय : 49 लिंग : पुरुष
छायाचित्र उपलब्ध

201 DKZ1786680
नाव : कमलबाई संजय बागुल
पतीचे नाव: संजय बागुल
घर क्रमांक : 22
वय : 48 लिंग : महिला
छायाचित्र उपलब्ध

202 ADD7355910
नाव : राजू गनशा बागुल
वडिलांचे नाव: गनशा बागुल
घर क्रमांक : 22
वय : 46 लिंग : पुरुष
छायाचित्र उपलब्ध

203 ADD7355928
नाव : अवंतीबाई राजू बागुल
पतीचे नाव: राजू बागुल
घर क्रमांक : 22
वय : 43 लिंग : महिला
छायाचित्र उपलब्ध

204 DKZ1788280
नाव : प्रकाश मन्साराम बागुल
वडिलांचे नाव: मन्साराम बागुल
घर क्रमांक : 22
वय : 39 लिंग : पुरुष
छायाचित्र उपलब्ध

205 ADD7355936
नाव : अनिल मन्साराम बागुल
वडिलांचे नाव: मन्साराम बागुल
घर क्रमांक : 22
वय : 36 लिंग : पुरुष
छायाचित्र उपलब्ध

206 ADD8290975
नाव : निर्मला सजय बागुल
वडिलांचे नाव: सजय बागुल
घर क्रमांक : 22
वय : 32 लिंग : महिला
छायाचित्र उपलब्ध

207 ADD8055667
नाव : मनोहर जेजीराम बागुल
वडिलांचे नाव: जेजीराम बागुल
घर क्रमांक : 22
वय : 32 लिंग : पुरुष
छायाचित्र उपलब्ध

208 ADD8290967
नाव : गोविदा सजय बागुल
वडिलांचे नाव: सजय बागुल
घर क्रमांक : 22
वय : 30 लिंग : पुरुष
छायाचित्र उपलब्ध

209 ADD9598863
नाव : राजेश जेजीराम बागुल
वडिलांचे नाव: जेजीराम
घर क्रमांक : २२
वय : 28 लिंग : पुरुष
छायाचित्र उपलब्ध

210 ADD7355944
नाव : दिलीप खंडू भोये
वडिलांचे नाव: खंडू भोये
घर क्रमांक : 23
वय : 59 लिंग : पुरुष
छायाचित्र उपलब्ध

211 DKZ1788116
नाव : ज्योती छोटीराम भोये
पतीचे नाव: छोटीराम भोये
घर क्रमांक : 23
वय : 47 लिंग : महिला
छायाचित्र उपलब्ध

212 ADD9777210
नाव : राजेंद्र अरुण देसाई
वडिलांचे नाव: अरुण देसाई
घर क्रमांक : 23
वय : 27 लिंग : पुरुष
छायाचित्र उपलब्ध

213 DKZ1788587
नाव : मालीबाई खंडु भोये
पतीचे नाव: खंडु भोये
घर क्रमांक : 23 अ
वय : 68 लिंग : महिला
छायाचित्र उपलब्ध

214 DKZ1788876
नाव : खंडु दामु भोये
वडिलांचे नाव: दामु भोये
घर क्रमांक : 23अ
वय : 72 लिंग : पुरुष
छायाचित्र उपलब्ध

215 ADD0303551
नाव : उत्तम दामु भोये
वडिलांचे नाव: दामु भोये
घर क्रमांक : 23अ
वय : 67 लिंग : पुरुष
छायाचित्र उपलब्ध

216 ADD7355951
नाव : वंसाबाई उत्तम भोये
पतीचे नाव: उत्तम भोये
घर क्रमांक : 23अ
वय : 62 लिंग : महिला
छायाचित्र उपलब्ध

217 DKZ1787159
नाव : छोटीराम खंडु भोये
वडिलांचे नाव: खंडु भोये
घर क्रमांक : 23अ
वय : 48 लिंग : पुरुष
छायाचित्र उपलब्ध

218 DKZ1788157
नाव : ज्ञानदेव उत्तम भोये
वडिलांचे नाव: उत्तम भोये
घर क्रमांक : 23अ
वय : 41 लिंग : पुरुष
छायाचित्र उपलब्ध

219 DKZ1788108
नाव : सपाबाई ज्ञानदेव भोये
पतीचे नाव: ज्ञानदेव भोये
घर क्रमांक : 23अ
वय : 40 लिंग : महिला
छायाचित्र उपलब्ध

220 DKZ1785427
नाव : तोलाबाई उत्तम भोये
वडिलांचे नाव: उत्तम भोये
घर क्रमांक : 23अ
वय : 39 लिंग : महिला
छायाचित्र उपलब्ध

221 ADD7355969
नाव : रविंद्र उत्तम भोये
वडिलांचे नाव: उत्तम भोये
घर क्रमांक : 23अ
वय : 37 लिंग : पुरुष
छायाचित्र उपलब्ध

222 ADD0303561
नाव : रमण झिपरु भोये
वडिलांचे नाव: झिपरु भोये
घर क्रमांक : 24
वय : 62 लिंग : पुरुष
छायाचित्र उपलब्ध

223 DKZ1787167
नाव : चुनीलाल झिपरु भोये
वडिलांचे नाव: झिपरु भोये
घर क्रमांक : 24
वय : 48 लिंग : पुरुष
छायाचित्र उपलब्ध

224 DKZ1785518
नाव : सुशिलाबाई राजू भोये
पतीचे नाव: राजू भोये
घर क्रमांक : 24
वय : 45 लिंग : महिला
छायाचित्र उपलब्ध

225 ADD7355985
नाव : सोमनाथ रमण भोये
वडिलांचे नाव: रमण भोये
घर क्रमांक : 24
वय : 35 लिंग : पुरुष
छायाचित्र उपलब्ध

226 ADD8290942
नाव : सुनिल रमन भोये
वडिलांचे नाव: रमन भोये
घर क्रमांक : 24
वय : 33 लिंग : पुरुष
छायाचित्र उपलब्ध

227 ADD9813650
नाव : झिंगुबाई सोमनाथ भोये
पतीचे नाव: सोमनाथ भोये
घर क्रमांक : 24
वय : 31 लिंग : महिला
छायाचित्र उपलब्ध

228 ADD7355993
नाव : राजू झिपरु भोये
वडिलांचे नाव: झिपरु भोये
घर क्रमांक : 24अ
वय : 48 लिंग : पुरुष
छायाचित्र उपलब्ध

229 DKZ1787217
नाव : सिंधूबाई चुनीलाल भोये
पतीचे नाव: चुनीलाल भोये
घर क्रमांक : 24अ
वय : 47 लिंग : महिला
छायाचित्र उपलब्ध

230 ADD0303591
नाव : सुलकनबाई महारु भोये
पतीचे नाव: महारु भोये
घर क्रमांक : 25
वय : 65 लिंग : महिला
छायाचित्र उपलब्ध

231 DKZ1787142
नाव : रमेश मंगळू भोये
वडिलांचे नाव: मंगळू भोये
घर क्रमांक : 25
वय : 47 लिंग : पुरुष
छायाचित्र उपलब्ध

232 DKZ1787746
नाव : कैलास महारू भोये
वडिलांचे नाव: महारू भोये
घर क्रमांक : 25
वय : 38 लिंग : पुरुष
छायाचित्र उपलब्ध

233 ADD7356033
नाव : साहेबराव महारू भोये
वडिलांचे नाव: महारू भोये
घर क्रमांक : 25
वय : 37 लिंग : पुरुष
छायाचित्र उपलब्ध

234 ADD8493215
नाव : मंगलबाई कैलास भोये
पतीचे नाव: कैलास भोये
घर क्रमांक : 25
वय : 36 लिंग : महिला
छायाचित्र उपलब्ध

235 ADD7356041
नाव : विलास महारू भोये
वडिलांचे नाव: महारू भोये
घर क्रमांक : 25
वय : 35 लिंग : पुरुष
छायाचित्र उपलब्ध

236 ADD7356058
नाव : प्रमिला साहेबराव भोये
पतीचे नाव: साहेबराव भोये
घर क्रमांक : 25
वय : 35 लिंग : महिला
छायाचित्र उपलब्ध

237 DKZ1785872
नाव : पंडीत मंगळू भोये
वडिलांचे नाव: मंगळू भोये
घर क्रमांक : 26
वय : 62 लिंग : पुरुष
छायाचित्र उपलब्ध

238 DKZ1785633
नाव : वत्सीबाई पंडीत भोये
पतीचे नाव: पंडीत भोये
घर क्रमांक : 26
वय : 57 लिंग : महिला
छायाचित्र उपलब्ध

239 ADD7356009
नाव : काळू मंगळू भोये
वडिलांचे नाव: मंगलू भोये
घर क्रमांक : 26
वय : 50 लिंग : पुरुष
छायाचित्र उपलब्ध

240 ADD7356017
नाव : मंगल काळू भोये
पतीचे नाव: काळू भोये
घर क्रमांक : 26
वय : 48 लिंग : महिला
छायाचित्र उपलब्ध

241 DKZ1786003
नाव : लाखाराम मंगळू भोये
वडिलांचे नाव: मंगळू भोये
घर क्रमांक : 26
वय : 48 लिंग : पुरुष
छायाचित्र उपलब्ध

242 DKZ1785773
नाव : वंतीबाई लखाराम भोये
पतीचे नाव: लखाराम भोये
घर क्रमांक : 26
वय : 46 लिंग : महिला
छायाचित्र उपलब्ध

243 DKZ1786797
नाव : अंजनाबाई रमेश भोये
पतीचे नाव: रमेश भोये
घर क्रमांक : 26
वय : 45 लिंग : महिला
छायाचित्र उपलब्ध

244 DKZ1785682
नाव : पिंटया पंडीत भोये
वडिलांचे नाव: पंडीत भोये
घर क्रमांक : 26
वय : 39 लिंग : पुरुष
छायाचित्र उपलब्ध

245 ADD7356025
नाव : धवळीबाई पिंटया भोये
पतीचे नाव: पिंटया भोये
घर क्रमांक : 26
वय : 39 लिंग : महिला
छायाचित्र उपलब्ध

246 ADD7356074
नाव : संगिता प्रकाश भोये
पतीचे नाव: प्रकाश भोये
घर क्रमांक : 26
वय : 37 लिंग : महिला
छायाचित्र उपलब्ध

247 ADD7743685
नाव : प्रकाश पंडीत भोये
वडिलांचे नाव: पंडीत भोये
घर क्रमांक : 26
वय : 37 लिंग : पुरुष
छायाचित्र उपलब्ध

248 ADD7356066
नाव : छोटीराम पंडीत भोये
वडिलांचे नाव: पंडीत भोये
घर क्रमांक : 26
वय : 35 लिंग : पुरुष
छायाचित्र उपलब्ध

249 ADD9607706
नाव : लक्ष्मीबाई छोटीराम भोये
पतीचे नाव: छोटीराम
घर क्रमांक : २६
वय : 27 लिंग : महिला
छायाचित्र उपलब्ध

250 ADD7356090
नाव : भटु नारायण चौरे
वडिलांचे नाव: नारायण चौरे
घर क्रमांक : 27
वय : 72 लिंग : पुरुष
छायाचित्र उपलब्ध

251 ADD7356108
नाव : सापटीबाई भटु चौरे
पतीचे नाव: भटु चौरे
घर क्रमांक : 27
वय : 67 लिंग : महिला
छायाचित्र उपलब्ध

252 DKZ1789262
नाव : वामन नारायण चौरे
वडिलांचे नाव: नारायण चौरे
घर क्रमांक : 27
वय : 67 लिंग : पुरुष
छायाचित्र उपलब्ध

253 DKZ1788850
नाव : गुताबाई वामन चौरे
पतीचे नाव: वामन चौरे
घर क्रमांक : 27
वय : 63 लिंग : महिला
छायाचित्र उपलब्ध

254 DKZ1788165
नाव : अरुण भटु चौरे
वडिलांचे नाव: भटु चौरे
घर क्रमांक : 27
वय : 48 लिंग : पुरुष
छायाचित्र उपलब्ध

255 ADD7356124
नाव : अभिमन भटू चौरे
वडिलांचे नाव: भटू चौरे
घर क्रमांक : 27
वय : 46 लिंग : पुरुष
छायाचित्र उपलब्ध

256 DKZ1788132
नाव : सीताबाई अरुण चौरे
पतीचे नाव: अरुण चौरे
घर क्रमांक : 27
वय : 45 लिंग : महिला
छायाचित्र उपलब्ध

257 ADD7356132
नाव : सुमन अभिमन चौरे
पतीचे नाव: अभिमन चौरे
घर क्रमांक : 27
वय : 44 लिंग : महिला
छायाचित्र उपलब्ध

258 ADD8055980
नाव : सूनिल भटू चौरे
वडिलांचे नाव: भटू चौरे
घर क्रमांक : 27
वय : 41 लिंग : पुरुष
छायाचित्र उपलब्ध

259 ADD9772559
नाव : अजय अरुण चौरे
वडिलांचे नाव: अरुण चौरे
घर क्रमांक : 27
वय : 27 लिंग : पुरुष
छायाचित्र उपलब्ध

260 ADD9774514
नाव : मंगेश अरुण चौरे
वडिलांचे नाव: अरुण चौरे
घर क्रमांक : 27
वय : 26 लिंग : पुरुष
छायाचित्र उपलब्ध

261 ADD7743693
नाव : कली वामन चोरे
पतीचे नाव: वामन चोरे
घर क्रमांक : 27
वय : 37 लिंग : महिला
छायाचित्र उपलब्ध

262 DKZ1788983
नाव : रमेश वामन चौरे
वडिलांचे नाव: वामन चौरे
घर क्रमांक : 27
वय : 42 लिंग : पुरुष
छायाचित्र उपलब्ध

263 ADD7356140
नाव : दोधु नारायण चौरे
वडिलांचे नाव: नारायण चौरे
घर क्रमांक : 28
वय : 62 लिंग : पुरुष
छायाचित्र उपलब्ध

264 DKZ1788637
नाव : चंद्रकलाबाई दोधु चौरे
पतीचे नाव: दोधु चौरे
घर क्रमांक : 28
वय : 60 लिंग : महिला
छायाचित्र उपलब्ध

265 ADD8055709
नाव : प्रविण दोधू चौरे
वडिलांचे नाव: दोधू चौरे
घर क्रमांक : 28
वय : 32 लिंग : पुरुष
छायाचित्र उपलब्ध

266 ADD8409930
नाव : अरुणाबाई शिवाजी साबळे
पतीचे नाव: शिवाजी साबळे
घर क्रमांक : २९
वय : 48 लिंग : महिला
छायाचित्र उपलब्ध

267 ADD8291072
नाव : सिताराम रघुनाथ साबळे
वडिलांचे नाव: रघुनाथ साबळे
घर क्रमांक : 29
वय : 48 लिंग : पुरुष
छायाचित्र उपलब्ध

268 ADD8291031
नाव : मालती लासु साबळे
वडिलांचे नाव: लासू साबळे
घर क्रमांक : 0
वय : 31 लिंग : महिला
छायाचित्र उपलब्ध

269 DKZ1789205
नाव : गणश्या चीलु चौरे
वडिलांचे नाव: चीलु चौरे
घर क्रमांक : 30
वय : 77 लिंग : पुरुष
छायाचित्र उपलब्ध

270 DKZ1788546
नाव : मिनाबाई गणश्या चौरे
पतीचे नाव: गणश्या चौरे
घर क्रमांक : 30
वय : 74 लिंग : महिला
छायाचित्र उपलब्ध

271 ADD7356157
नाव : सोमा गनश्या चौरे
वडिलांचे नाव: गनश्या चौरे
घर क्रमांक : 30
वय : 57 लिंग : पुरुष
छायाचित्र उपलब्ध

272 ADD0303610
नाव : अंजनाबाई सोमा चौरे
पतीचे नाव: सोमा चौरे
घर क्रमांक : 30
वय : 54 लिंग : महिला
छायाचित्र उपलब्ध

273 ADD8055659
नाव : सिताराम गणशिराम चौरे
वडिलांचे नाव: गणश्या चौरे
घर क्रमांक : 30
वय : 40 लिंग : पुरुष
छायाचित्र उपलब्ध

274 ADD8260556
नाव : भारती सिताराम चौरे
पतीचे नाव: सिताराम चौरे
घर क्रमांक : 30
वय : 39 लिंग : महिला
छायाचित्र उपलब्ध

275 ADD8260564
नाव : रविंद्र सोमा चौरे
वडिलांचे नाव: सोमा चौरे
घर क्रमांक : 30
वय : 32 लिंग : पुरुष
छायाचित्र उपलब्ध

276 ADD9774308
नाव : सुनीता सोमा चौरे
वडिलांचे नाव: सोमा चौरे
घर क्रमांक : 30
वय : 30 लिंग : महिला
छायाचित्र उपलब्ध

277 ADD9774738
नाव : अनिता सोमा चौरे
वडिलांचे नाव: सोमा चौरे
घर क्रमांक : 30
वय : 30 लिंग : महिला
छायाचित्र उपलब्ध

278 ADD9774746
नाव : मनीषा सोमा चौरे
वडिलांचे नाव: सोमा चौरे
घर क्रमांक : 30
वय : 27 लिंग : महिला
छायाचित्र उपलब्ध

279 ADD7356165
नाव : कासू नारायण चौरे
वडिलांचे नाव: नारायण चौरे
घर क्रमांक : 31
वय : 72 लिंग : पुरुष
छायाचित्र उपलब्ध

280 ADD1752385
नाव : राजू नारायण चौरे
वडिलांचे नाव: नारायण चौरे
घर क्रमांक : 31
वय : 67 लिंग : पुरुष
छायाचित्र उपलब्ध

281 ADD0303628
नाव : बधीबाई कासू चौरे
पतीचे नाव: कासू चौरे
घर क्रमांक : 31
वय : 67 लिंग : महिला
छायाचित्र उपलब्ध

282 DKZ1789155
नाव : अंजनबाई राजू चौरे
पतीचे नाव: राजू चौरे
घर क्रमांक : 31
वय : 62 लिंग : महिला
छायाचित्र उपलब्ध

283 ADD7743701
नाव : खंडेराव कासू चौरे
वडिलांचे नाव: कासू चौरे
घर क्रमांक : 31
वय : 49 लिंग : पुरुष
छायाचित्र उपलब्ध

284 ADD7356181
नाव : मिनाबाई खंडेराव चौरे
पतीचे नाव: खंडेराव चौरे
घर क्रमांक : 31
वय : 44 लिंग : महिला
छायाचित्र उपलब्ध

285 DKZ1789379
नाव : छोटिराम कासु चौरे
वडिलांचे नाव: कासु चौरे
घर क्रमांक : 31
वय : 41 लिंग : पुरुष
छायाचित्र उपलब्ध

286 ADD8260598
नाव : प्रदिप राजु चौरे
वडिलांचे नाव: राजु चौरे
घर क्रमांक : 31
वय : 40 लिंग : पुरुष
छायाचित्र उपलब्ध

287 DKZ1789098
नाव : कल्पना छोटीराम चौरे
पतीचे नाव: छोटीराम चौरे
घर क्रमांक : 31
वय : 38 लिंग : महिला
छायाचित्र उपलब्ध

288 ADD7356199
नाव : यशवंत राजू चौरे
वडिलांचे नाव: राजू चौरे
घर क्रमांक : 31
वय : 36 लिंग : पुरुष
छायाचित्र उपलब्ध

289 ADD8056087
नाव : वैशाली यशवंत चौरे
पतीचे नाव: यशवंत चौरे
घर क्रमांक : 31
वय : 33 लिंग : महिला
छायाचित्र उपलब्ध

290 DKZ1786599
नाव : मालीबाई चैत्राम चौरे
पतीचे नाव: चैत्राम चौरे
घर क्रमांक : 32
वय : 72 लिंग : महिला
छायाचित्र उपलब्ध

291 ADD1752393
नाव : गोटू नारायण चौरे
वडिलांचे नाव: नारायण चौरे
घर क्रमांक : 32
वय : 64 लिंग : पुरुष
छायाचित्र उपलब्ध

292 ADD1752401
नाव : आक्काबाई गोटू चौरे
पतीचे नाव: गोटू चौरे
घर क्रमांक : 32
वय : 62 लिंग : महिला
छायाचित्र उपलब्ध

293 DKZ1785203
नाव : रतन चैत्राम चौरे
वडिलांचे नाव: चैत्राम चौरे
घर क्रमांक : 32
वय : 49 लिंग : पुरुष
छायाचित्र उपलब्ध

294 DKZ1786763
नाव : मिठाबाई रतन चौरे
पतीचे नाव: रतन चौरे
घर क्रमांक : 32
वय : 47 लिंग : महिला
छायाचित्र उपलब्ध

295 ADD7356215
नाव : शिवाजी चैत्राम चौरे
वडिलांचे नाव: चैत्राम चौरे
घर क्रमांक : 32
वय : 47 लिंग : पुरुष
छायाचित्र उपलब्ध

296 ADD7356223
नाव : फुलाबाई शिवाजी चौरे
पतीचे नाव: शिवाजी चौरे
घर क्रमांक : 32
वय : 45 लिंग : महिला
छायाचित्र उपलब्ध

297 DKZ1787605
नाव : सुरेश गोटु चौरे
वडिलांचे नाव: गोटु चौरे
घर क्रमांक : 32
वय : 43 लिंग : पुरुष
छायाचित्र उपलब्ध

298 ADD8260572
नाव : दिनेश गोटू चौरे
वडिलांचे नाव: गोटू चौरे
घर क्रमांक : 32
वय : 41 लिंग : पुरुष
छायाचित्र उपलब्ध

299 ADD8260580
नाव : वर्षा दिनेश चौरे
पतीचे नाव: दिनेश चौरे
घर क्रमांक : 32
वय : 40 लिंग : महिला
छायाचित्र उपलब्ध

300 DKZ1789106
नाव : मंगल सुरेश चौरे
पतीचे नाव: सुरेश चौरे
घर क्रमांक : 32
वय : 38 लिंग : महिला
छायाचित्र उपलब्ध

301 ADD9814773
नाव : किसन गोटु चौरे
वडिलांचे नाव: गोटु चौरे
घर क्रमांक : 32
वय : 37 लिंग : पुरुष
छायाचित्र उपलब्ध

302 ADD9803891
नाव : भूरिबाई किसन चौरे
पतीचे नाव: किसन चौरे
घर क्रमांक : 32
वय : 27 लिंग : महिला
छायाचित्र उपलब्ध

303 DKZ1787365
नाव : दत्तु गणपत भोये
वडिलांचे नाव: गणपत भोये
घर क्रमांक : 33
वय : 82 लिंग : पुरुष
छायाचित्र उपलब्ध

304 ADD0303660
नाव : झेलुबाई दत्तु भोये
पतीचे नाव: दत्तु भोये
घर क्रमांक : 33
वय : 77 लिंग : महिला
छायाचित्र उपलब्ध

305 ADD7356249
नाव : रमण दत्तु भोये
वडिलांचे नाव: दत्तु भोये
घर क्रमांक : 33
वय : 57 लिंग : पुरुष
छायाचित्र उपलब्ध

306 DKZ1786185
नाव : गिरजुबाई रमण भोये
पतीचे नाव: रमण भोये
घर क्रमांक : 33
वय : 55 लिंग : महिला
छायाचित्र उपलब्ध

307 DKZ1787027
नाव : अर्जुन दत्तु भोये
वडिलांचे नाव: दत्तु भोये
घर क्रमांक : 33
वय : 48 लिंग : पुरुष
छायाचित्र उपलब्ध

308 DKZ1786342
नाव : छोटीबाई अर्जुन भोये
पतीचे नाव: अर्जुन भोये
घर क्रमांक : 33
वय : 46 लिंग : महिला
छायाचित्र उपलब्ध

309 ADD8055725
नाव : दिपक रमण भोये
वडिलांचे नाव: रमण भोये
घर क्रमांक : 33
वय : 33 लिंग : पुरुष
छायाचित्र उपलब्ध

310 ADD8055881
नाव : राकेश रमण भोये
वडिलांचे नाव: रमण भोये
घर क्रमांक : 33
वय : 31 लिंग : पुरुष
छायाचित्र उपलब्ध

311 ADD9606971
नाव : रोशन रमन भोये
वडिलांचे नाव: रमन
घर क्रमांक : 33
वय : 30 लिंग : पुरुष
छायाचित्र उपलब्ध

312 ADD9606690
नाव : सुनिता रोशन भोये
पतीचे नाव: रोशन
घर क्रमांक : 33
वय : 28 लिंग : महिला
छायाचित्र उपलब्ध

313 ADD9606641
नाव : मंदा राकेश भोये
पतीचे नाव: राकेश
घर क्रमांक : 33
वय : 26 लिंग : महिला
छायाचित्र उपलब्ध

314 DKZ1785609
नाव : लाला झिपरु अहिरे
वडिलांचे नाव: झिपरु अहिरे
घर क्रमांक : 34
वय : 55 लिंग : पुरुष
छायाचित्र उपलब्ध

315 ADD7356264
नाव : चुनीलाल झिपरु अहिरे
वडिलांचे नाव: झिपरु अहिरे
घर क्रमांक : 34
वय : 54 लिंग : पुरुष
छायाचित्र उपलब्ध

316 ADD7356256
नाव : लक्ष्मीबाई लाला अहिरे
पतीचे नाव: लाला अहिरे
घर क्रमांक : 34
वय : 54 लिंग : महिला
छायाचित्र उपलब्ध

317 DKZ1787225
नाव : सुमनबाई चुनीलाल अहिरे
पतीचे नाव: चुनीलाल अहिरे
घर क्रमांक : 34
वय : 52 लिंग : महिला
छायाचित्र उपलब्ध

318 ADD8260549
नाव : सुरेश लाला अहिरे
वडिलांचे नाव: लाला अहिरे
घर क्रमांक : 34
वय : 32 लिंग : पुरुष
छायाचित्र उपलब्ध

319 ADD9803917
नाव : प्रमिला शरद अहिरे
पतीचे नाव: शरद अहिरे
घर क्रमांक : 34
वय : 33 लिंग : महिला
छायाचित्र उपलब्ध

320 ADD8409997
नाव : शरद चुनिलाल अहिरे
वडिलांचे नाव: चुनिलाल अहिरे
घर क्रमांक : ३४
वय : 33 लिंग : पुरुष
छायाचित्र उपलब्ध

321 ADD8409922
नाव : हिराबाई लाला अहिरे
वडिलांचे नाव: लाला अहिरे
घर क्रमांक : ३४
वय : 30 लिंग : महिला
छायाचित्र उपलब्ध

322 DKZ1789015
नाव : जन्नुबाई पोपट भोये
पतीचे नाव: पोपट भोये
घर क्रमांक : 35
वय : 67 लिंग : महिला
छायाचित्र उपलब्ध

323 DKZ1787738
नाव : भरत पोपट भोये
वडिलांचे नाव: पोपट भोये
घर क्रमांक : 35
वय : 48 लिंग : पुरुष
छायाचित्र उपलब्ध

324 DKZ1787712
नाव : मिठाबाई भरत भोये
पतीचे नाव: भरत भोये
घर क्रमांक : 35
वय : 45 लिंग : महिला
छायाचित्र उपलब्ध

325 ADD7356272
नाव : लोटन पोपट भोये
वडिलांचे नाव: पोपट भोये
घर क्रमांक : 35
वय : 38 लिंग : पुरुष
छायाचित्र उपलब्ध

326 ADD7356280
नाव : सकूबाई लोटन भोये
पतीचे नाव: लोटन भोये
घर क्रमांक : 35
वय : 38 लिंग : महिला
छायाचित्र उपलब्ध

327 ADD9803925
नाव : जयश्री भरत भोये
वडिलांचे नाव: भरत भोये
घर क्रमांक : 35
वय : 26 लिंग : महिला
छायाचित्र उपलब्ध

328 DKZ1785161
नाव : चुनीलाल पांडु भोये
वडिलांचे नाव: पांडु भोये
घर क्रमांक : 36
वय : 67 लिंग : पुरुष
छायाचित्र उपलब्ध

329 ADD7356298
नाव : मिला रमेश चौरे
पतीचे नाव: रमेश चौरे
घर क्रमांक : 36
वय : 37 लिंग : महिला
छायाचित्र उपलब्ध

330 ADD7356306
नाव : रमेश पुनाजी चौरे
वडिलांचे नाव: पुनाजी चौरे
घर क्रमांक : 36
वय : 36 लिंग : पुरुष
छायाचित्र उपलब्ध

331 DKZ1785039
नाव : काशिराम वारु ठाकरे
वडिलांचे नाव: वारु ठाकरे
घर क्रमांक : 37
वय : 72 लिंग : पुरुष
छायाचित्र उपलब्ध

332 DKZ1785054
नाव : गोजरबाई काशिराम ठाकरे
पतीचे नाव: काशिराम ठाकरे
घर क्रमांक : 37
वय : 67 लिंग : महिला
छायाचित्र उपलब्ध

333 DKZ1789064
नाव : राजू काशिनाथ ठाकरे
वडिलांचे नाव: काशिनाथ ठाकरे
घर क्रमांक : 37
वय : 49 लिंग : पुरुष
छायाचित्र उपलब्ध

334 DKZ1788520
नाव : सागरबाई राजू ठाकरे
पतीचे नाव: राजू ठाकरे
घर क्रमांक : 37
वय : 47 लिंग : महिला
छायाचित्र उपलब्ध

335 ADD9598715
नाव : सुनिल काशीराम ठाकरे
वडिलांचे नाव: काशीराम
घर क्रमांक : ३७
वय : 37 लिंग : पुरुष
छायाचित्र उपलब्ध

336 ADD9598731
नाव : संगिता सुनिल ठाकरे
पतीचे नाव: सुनिल
घर क्रमांक : ३७
वय : 33 लिंग : महिला
छायाचित्र उपलब्ध

337 ADD0303670
नाव : बापु नारायण चौरे
वडिलांचे नाव: नारायण चौरे
घर क्रमांक : 38
वय : 72 लिंग : पुरुष
छायाचित्र उपलब्ध

338 ADD0303680
नाव : सुंदरबाई बापु चौरे
पतीचे नाव: बापु चौरे
घर क्रमांक : 38
वय : 67 लिंग : महिला
छायाचित्र उपलब्ध

339 ADD7356314
नाव : खंडू बापु चौरे
वडिलांचे नाव: बापु चौरे
घर क्रमांक : 38
वय : 48 लिंग : पुरुष
छायाचित्र उपलब्ध

340 ADD7356322
नाव : बंडू बापु चौरे
वडिलांचे नाव: बापु चौरे
घर क्रमांक : 38
वय : 46 लिंग : पुरुष
छायाचित्र उपलब्ध

341 ADD7356330
नाव : आक्काबाई बंडू चौरे
पतीचे नाव: बंडू चौरे
घर क्रमांक : 38
वय : 44 लिंग : महिला
छायाचित्र उपलब्ध

342 ADD7356348
नाव : पांडू बापु चौरे
वडिलांचे नाव: बापु चौरे
घर क्रमांक : 38
वय : 42 लिंग : पुरुष
छायाचित्र उपलब्ध

343 ADD7356355
नाव : नर्मदा पांडू चौरे
पतीचे नाव: पांडू चौरे
घर क्रमांक : 38
वय : 42 लिंग : महिला
छायाचित्र उपलब्ध

344 ADD1752419
नाव : शांताराम निमजी ठाकरे
वडिलांचे नाव: निमजी ठाकरे
घर क्रमांक : 40
वय : 67 लिंग : पुरुष
छायाचित्र उपलब्ध

345 ADD7356371
नाव : छोटीराम शांताराम ठाकरे
वडिलांचे नाव: शांताराम ठाकरे
घर क्रमांक : 40
वय : 49 लिंग : पुरुष
छायाचित्र उपलब्ध

346 ADD0303701
नाव : जयवंत गुलाराम ठाकरे
वडिलांचे नाव: गुलाराम ठाकरे
घर क्रमांक : 40
वय : 49 लिंग : पुरुष
छायाचित्र उपलब्ध

347 ADD0303719
नाव : छबीबाई ठाकरे
पतीचे नाव: जयवंत ठाकरे
घर क्रमांक : 40
वय : 48 लिंग : महिला
छायाचित्र उपलब्ध

348 ADD7356397
नाव : प्रमिला छोटिराम ठाकरे
पतीचे नाव: छोटिराम ठाकरे
घर क्रमांक : 40
वय : 45 लिंग : महिला
छायाचित्र उपलब्ध

349 ADD7356389
नाव : पांडुरंग शांताराम ठाकरे
वडिलांचे नाव: शांताराम ठाकरे
घर क्रमांक : 40
वय : 38 लिंग : पुरुष
छायाचित्र उपलब्ध

350 ADD8056004
नाव : नानाजी जयवंत ठाकरे
वडिलांचे नाव: जयवंत ठाकरे
घर क्रमांक : 40
वय : 32 लिंग : पुरुष
छायाचित्र उपलब्ध

351 ADD0303727
नाव : सोमनाथ जयराम ठाकरे
वडिलांचे नाव: जयराम ठाकरे
घर क्रमांक : 43
वय : 54 लिंग : पुरुष
छायाचित्र उपलब्ध

352 ADD1752427
नाव : गुलाब जयराम ठाकरे
वडिलांचे नाव: जयराम ठाकरे
घर क्रमांक : 43
वय : 50 लिंग : पुरुष
छायाचित्र उपलब्ध

353 ADD0303743
नाव : लताबाई गुलाब ठाकरे
पतीचे नाव: गुलाब ठाकरे
घर क्रमांक : 43
वय : 48 लिंग : महिला
छायाचित्र उपलब्ध

354 ADD9606708
नाव : सुरेश सोमनाथ ठाकरे
वडिलांचे नाव: सोमनाथ
घर क्रमांक : ४३
वय : 30 लिंग : पुरुष
छायाचित्र उपलब्ध

355 ADD9607680
नाव : रविंद्र सोमनाथ ठाकरे
वडिलांचे नाव: सोमनाथ
घर क्रमांक : ४३
वय : 28 लिंग : पुरुष
छायाचित्र उपलब्ध

356 DKZ1785898
नाव : मगन काळू चौरे
वडिलांचे नाव: काळू चौरे
घर क्रमांक : 45
वय : 55 लिंग : पुरुष
छायाचित्र उपलब्ध

357 DKZ1786052
नाव : धवळया काळू चौरे
वडिलांचे नाव: काळू चौरे
घर क्रमांक : 45
वय : 53 लिंग : पुरुष
छायाचित्र उपलब्ध

358 DKZ1785732
नाव : नंदुबाई धवळया चौरे
पतीचे नाव: धवळया चौरे
घर क्रमांक : 45
वय : 50 लिंग : महिला
छायाचित्र उपलब्ध

359 ADD9607581
नाव : सोमनाथ धवळू चौरे
वडिलांचे नाव: धवळू
घर क्रमांक : ४५
वय : 43 लिंग : पुरुष
छायाचित्र उपलब्ध

360 ADD9694712
नाव : प्रमिला मंगादादा चौरे
पतीचे नाव: मंगादादा चौरे
घर क्रमांक : 45
वय : 38 लिंग : महिला
छायाचित्र उपलब्ध

361 ADD9598723
नाव : आक्काबाई सोमनाथ चौरे
पतीचे नाव: सोमनाथ
घर क्रमांक : ४५
वय : 34 लिंग : महिला
छायाचित्र उपलब्ध

362 ADD7356447
नाव : छोटीराम यशवंत चौधरी
वडिलांचे नाव: यशवंत चौधरी
घर क्रमांक : 71अ
वय : 38 लिंग : पुरुष
छायाचित्र उपलब्ध

363 ADD7356454
नाव : विमलबाई छोटीराम चौधरी
पतीचे नाव: छोटीराम चौधरी
घर क्रमांक : 71अ
वय : 38 लिंग : महिला
छायाचित्र उपलब्ध

364 ADD7356462
नाव : संजय यशवंत चौधरी
वडिलांचे नाव: यशवंत चौधरी
घर क्रमांक : 71अ
वय : 38 लिंग : पुरुष
छायाचित्र उपलब्ध

365 ADD7356488
नाव : लताबाई लजन भवरे
पतीचे नाव: लोजन मावची
घर क्रमांक : 73
वय : 45 लिंग : महिला
छायाचित्र उपलब्ध

366 ADD3579703
नाव : महेश हुंगल्या मावची
वडिलांचे नाव: हुंगल्या मावची
घर क्रमांक : 77
वय : 39 लिंग : पुरुष
छायाचित्र उपलब्ध

367 ADD8056061
नाव : बारकी सुमवेल देसार्ह
पतीचे नाव: सुमवेल देसार्ह
घर क्रमांक : 136
वय : 44 लिंग : महिला
छायाचित्र उपलब्ध

368 ADD9506387
नाव : सुमवेल अर्जुन मावची
वडिलांचे नाव: अर्जुन मावची
घर क्रमांक : 136
वय : 40 लिंग : पुरुष
छायाचित्र उपलब्ध

369 ADD9803990
नाव : योगिता लक्ष्मण चौरे
वडिलांचे नाव: लक्ष्मण चौरे
घर क्रमांक : 147
वय : 26 लिंग : महिला
छायाचित्र उपलब्ध

370 ADD8290934
नाव : कनेहया दिनकर देशमुख देशमुख
वडिलांचे नाव: तुकाराम देशमुख
घर क्रमांक : 147
वय : 32 लिंग : पुरुष
छायाचित्र उपलब्ध

371 ADD8409948
नाव : मिराबाई धनलाल देशमुख
पतीचे नाव: धनलाल देशमुख
घर क्रमांक : १४७
वय : 33 लिंग : महिला
छायाचित्र उपलब्ध

372 ADD8055790
नाव : जिजाबाई बधू चौरे
पतीचे नाव: बधू चौरे
घर क्रमांक : 147 b
वय : 52 लिंग : महिला
छायाचित्र उपलब्ध

373 ADD8055816
नाव : लक्ष्मण बधू चौरे
वडिलांचे नाव: बधू धाकलू चौरे
घर क्रमांक : 147 b
वय : 49 लिंग : पुरुष
छायाचित्र उपलब्ध

374 ADD7356504
नाव : चूनीलाल वंकर देशमुख
वडिलांचे नाव: वंकर देशमुख
घर क्रमांक : 147 क
वय : 37 लिंग : पुरुष
छायाचित्र उपलब्ध

375 ADD7356512
नाव : कांतीलाल वंकर देशमुख
वडिलांचे नाव: वंकर देशमुख
घर क्रमांक : 147 क
वय : 35 लिंग : पुरुष
छायाचित्र उपलब्ध

376 ADD7355605
नाव : संदिप नामदेव शिंदे
वडिलांचे नाव: नामदेव शिंदे
घर क्रमांक : 379
वय : 36 लिंग : पुरुष
छायाचित्र उपलब्ध

377 ADD2170371
नाव : लोटन तन्क्या भोये
इतर: चुनिलाल पांडु भोये
घर क्रमांक : 36
वय : 31 लिंग : पुरुष
छायाचित्र उपलब्ध

378 ADD2170413
नाव : मेघाबाई तन्क्या भोये
इतर: चुन्नीलाल पांडु भोये
घर क्रमांक : 36
वय : 51 लिंग : महिला
छायाचित्र उपलब्ध

379 ADD2170421
नाव : प्रमिला लोटन भोये
इतर: चुन्नीलाल पांडु भोये
घर क्रमांक : 36
वय : 22 लिंग : महिला
छायाचित्र उपलब्ध

380 ADD2170454
नाव : दीपक तन्क्या भोये
इतर: चुन्नीलाल पांडु भोये
घर क्रमांक : 36
वय : 27 लिंग : पुरुष
छायाचित्र उपलब्ध

381 ADD2170603
नाव : अनिल गजमल बागुल
वडिलांचे नाव: गजमल मनसाराम बागुल
घर क्रमांक : 3
वय : 22 लिंग : पुरुष
छायाचित्र उपलब्ध

382 ADD2170637
नाव : सचिन चुन्नीलाल भोये
वडिलांचे नाव: चुन्नीलाल झिप्रु भोये
घर क्रमांक : 24
वय : 25 लिंग : पुरुष
छायाचित्र उपलब्ध

383 ADD2170660
नाव : उषा गोविंद बागुल
पतीचे नाव: गोविंदा संजय बागुल
घर क्रमांक : 22
वय : 27 लिंग : महिला
छायाचित्र उपलब्ध

384 ADD2170678
नाव : ज्योती राहुल भोये
पतीचे नाव: राहुल सुखराम भोये
घर क्रमांक : 24
वय : 25 लिंग : महिला
छायाचित्र उपलब्ध

385 ADD2170686
नाव : मनीषा नितिन भोये
पतीचे नाव: नितिन चुन्नीलाल भोये
घर क्रमांक : 24
वय : 28 लिंग : महिला
छायाचित्र उपलब्ध

386 ADD2170694
नाव : दीपक रमेश भोये
वडिलांचे नाव: रमेश मंगलू भोये
घर क्रमांक : शिवाजीनगर
वय : 23 लिंग : पुरुष
छायाचित्र उपलब्ध

387 ADD2170702
नाव : निकिता छोटीराम भोये
वडिलांचे नाव: छोटीराम खंडु भोये
घर क्रमांक : 23,
वय : 24 लिंग : महिला
छायाचित्र उपलब्ध

388 ADD2170710
नाव : नितेश लखाराम भोये
वडिलांचे नाव: लखाराम मंगलू भोये
घर क्रमांक : 26
वय : 26 लिंग : पुरुष
छायाचित्र उपलब्ध

389 ADD2197317
नाव : रमेश चौरे
वडिलांचे नाव: शिवाजी चौरे
घर क्रमांक : 32
वय : 28 लिंग : पुरुष
छायाचित्र उपलब्ध

390 ADD2197119
नाव : मालती रमेश चौरे
इतर: शिवाजी चौरे
घर क्रमांक : 32
वय : 32 लिंग : पुरुष
छायाचित्र उपलब्ध

391 ADD2197226
नाव : गणेश भोये
वडिलांचे नाव: लखाराम भोये
घर क्रमांक : 26
वय : 26 लिंग : पुरुष
छायाचित्र उपलब्ध

392 ADD2197309
नाव : राणी भोये
इतर: लखाराम भोये
घर क्रमांक : 26
वय : 23 लिंग : महिला
छायाचित्र उपलब्ध

393 ADD2212371
नाव : सोनीबाई देशमुख
पतीचे नाव: विन्या देशमुख
घर क्रमांक : 147
वय : 30 लिंग : महिला
छायाचित्र उपलब्ध

394 ADD2212389
नाव : समीर चौधरी
वडिलांचे नाव: दिलीप चौधरी
घर क्रमांक : 71
वय : 24 लिंग : पुरुष
छायाचित्र उपलब्ध

395 ADD2212363
नाव : विन्या देशमुख
वडिलांचे नाव: दिन्या देशमुख
घर क्रमांक : 147
वय : 33 लिंग : पुरुष
छायाचित्र उपलब्ध

396 ADD2212413
नाव : सुमित्रा देशमुख
पतीचे नाव: कांतीलाल देशमुख
घर क्रमांक : 423
वय : 35 लिंग : महिला
छायाचित्र उपलब्ध

397 ADD2212439
नाव : चमारीबाई अहिरे
पतीचे नाव: बापू अहिरे
घर क्रमांक : 147
वय : 53 लिंग : महिला
छायाचित्र उपलब्ध

398 ADD2212447
नाव : बाबू देसाई
वडिलांचे नाव: देवल्या देसाई
घर क्रमांक : 23
वय : 58 लिंग : पुरुष
छायाचित्र उपलब्ध

399 ADD2212330
नाव : संगीता देशमुख
पतीचे नाव: कन्हैया देशमुख
घर क्रमांक : 147
वय : 34 लिंग : महिला
छायाचित्र उपलब्ध

400 ADD2214872
नाव : अभिमन सुक्राम चौधरी
आईचे नाव: मंगूबाई सुक्राम चौधरी
घर क्रमांक : 18
वय : 39 लिंग : पुरुष
छायाचित्र उपलब्ध

401 ADD2217800
नाव : मंजुळा अभिमन चौधरी
इतर: मंगूबाई सुखराम चौधरी
घर क्रमांक : 18
वय : 37 लिंग : महिला
छायाचित्र उपलब्ध

402 ADD2223212
नाव : लीलाबाई दिलीप बागुल
पतीचे नाव: दिलीप बागुल
घर क्रमांक : 45
वय : 63 लिंग : महिला
छायाचित्र उपलब्ध

403 ADD2223253
नाव : जयश्री साहेबराव साबळे
पतीचे नाव: साहेबराव साबळे
घर क्रमांक : 29
वय : 39 लिंग : महिला
छायाचित्र उपलब्ध

404 ADD2223238
नाव : फुलाबाई तुकाराम राउत
पतीचे नाव: तुकाराम राउत
घर क्रमांक : 11
वय : 61 लिंग : महिला
छायाचित्र उपलब्ध

405 ADD2291037
नाव : हरिचंद्र रमेश चौरे
वडिलांचे नाव: हरिचंद्र चौरे
घर क्रमांक : 36
वय : 20 लिंग : पुरुष
छायाचित्र उपलब्ध

406 ADD2313617
नाव : अश्विनी खंडु चौरे
वडिलांचे नाव: खंडु चौरे
घर क्रमांक : 38
वय : 21 लिंग : महिला
छायाचित्र उपलब्ध

407 ADD2384717
नाव : बाळू काळू भोये
इतर: काळू मंगलू भोये
घर क्रमांक : 26
वय : 22 लिंग : पुरुष
छायाचित्र उपलब्ध

408 ADD2384758
नाव : विजय पिंट्या भोये
वडिलांचे नाव: पिंट्या पंडित भोये
घर क्रमांक : 26
वय : 21 लिंग : पुरुष
छायाचित्र उपलब्ध

409 ADD2384816
नाव : भरत राजू बागुल
वडिलांचे नाव: राजू गनशा बागुल
घर क्रमांक : 21
वय : 23 लिंग : पुरुष
छायाचित्र उपलब्ध

410 ADD2384899
नाव : सोमनाथ दिलीप बागुल
आईचे नाव: लीलाबाई दिलीप बागुल
घर क्रमांक : 45
वय : 25 लिंग : पुरुष
छायाचित्र उपलब्ध

411 ADD2384972
नाव : कैलास दिलीप बागुल
आईचे नाव: लीलाबाई दिलीप बागुल
घर क्रमांक : 45
वय : 27 लिंग : पुरुष
छायाचित्र उपलब्ध

412 ADD2424968
नाव : दिपाली अहिरे
पतीचे नाव: सुरेश अहिरे
घर क्रमांक : ऍट भोयाचापाडा
वय : 29 लिंग : महिला
छायाचित्र उपलब्ध

413 ADD2438554
नाव : युवराज राजू ठाकरे
वडिलांचे नाव: राजू ठाकरे
घर क्रमांक : ऍट भोयाचापाडा पोस्ट टेंभे परा
वय : 23 लिंग : पुरुष
छायाचित्र उपलब्ध

414 ADD2454718
नाव : राजेंद्र शिवाजी ठाकरे
वडिलांचे नाव: शिवाजी ठाकरे
घर क्रमांक : 15
वय : 24 लिंग : पुरुष
छायाचित्र उपलब्ध

415 ADD2486041
नाव : प्रमिला बालु चौरे
पतीचे नाव: बालु चौरे
घर क्रमांक : 123
वय : 35 लिंग : महिला
छायाचित्र उपलब्ध

416 ADD2512796
नाव : ज्ञानेश्वर वाळू ठाकरे
वडिलांचे नाव: वाळू ठाकरे
घर क्रमांक : भोयाचापाडा
वय : 20 लिंग : पुरुष
छायाचित्र उपलब्ध

417 ADD2532505
नाव : वैशाली सुरेश शिंदे
पतीचे नाव: सुरेश जेजीराम शिंदे
घर क्रमांक : 0
वय : 34 लिंग : महिला
छायाचित्र उपलब्ध

418 ADD2532539
नाव : वणी महेंद्र चौधरी
पतीचे नाव: महेंद्र फकिरा चौधरी
घर क्रमांक : 0
वय : 23 लिंग : महिला
छायाचित्र उपलब्ध

419 ADD2532547
नाव : सविता अविनाश शिंदे
पतीचे नाव: अविनाश रमन शिंदे
घर क्रमांक : 0
वय : 34 लिंग : महिला
छायाचित्र उपलब्ध

420 ADD2532554
नाव : गोविंदा जेजीराम शिंदे
वडिलांचे नाव: जेजीराम सोनू शिंदे
घर क्रमांक : 0
वय : 34 लिंग : पुरुष
छायाचित्र उपलब्ध

421 ADD2532810
नाव : यशोदा गोविंदा शिंदे
पतीचे नाव: गोविंदा जेजीराम शिंदे
घर क्रमांक : 0
वय : 28 लिंग : महिला
छायाचित्र उपलब्ध

422 ADD2533172
नाव : सुनंदा मनोज गवळी
पतीचे नाव: मनोज हिरामन गवळी
घर क्रमांक : 0
वय : 37 लिंग : महिला
छायाचित्र उपलब्ध

423 ADD2533180
नाव : महेंद्र फकिरा चौधरी
वडिलांचे नाव: फकिरा झिपरू चौधरी
घर क्रमांक : 0
वय : 28 लिंग : पुरुष
छायाचित्र उपलब्ध

424 ADD2533198
नाव : इंदुबाई पांडुरंग ठाकरे
पतीचे नाव: पांडुरंग शांताराम ठाकरे
घर क्रमांक : 0
वय : 43 लिंग : महिला
छायाचित्र उपलब्ध

425 ADD2533206
नाव : सुरेश जेजीराम शिंदे
वडिलांचे नाव: जेजीराम सोनू शिंदे
घर क्रमांक : 0
वय : 36 लिंग : पुरुष
छायाचित्र उपलब्ध

426 ADD2533230
नाव : रितू सुभाष ठाकरे
वडिलांचे नाव: सुभाष जानू ठाकरे
घर क्रमांक : 0
वय : 20 लिंग : महिला
छायाचित्र उपलब्ध

427 ADD2535565
नाव : हिरा सचिन भोये
पतीचे नाव: सचिन भोये
घर क्रमांक : 24
वय : 22 लिंग : महिला
छायाचित्र उपलब्ध

428 ADD2543049
नाव : रमेश बळ्या चौरे
वडिलांचे नाव: बळ्या काळू चौरे
घर क्रमांक : 0
वय : 37 लिंग : पुरुष
छायाचित्र उपलब्ध

429 ADD2543098
नाव : सूमित्राबाई रमेश चौरे
पतीचे नाव: रमेश बळ्या चौरे
घर क्रमांक : 0
वय : 34 लिंग : महिला
छायाचित्र उपलब्ध

430 ADD2562635
नाव : रिबिका बापू अहिरे
आईचे नाव: चमारीबाई बापू अहिरे
घर क्रमांक : 147
वय : 24 लिंग : महिला
छायाचित्र उपलब्ध

431 ADD2593879
नाव : मनीषा गोट्या महाले महाले
पतीचे नाव: गोट्या महाले
घर क्रमांक : भोयाचापाडा पोस्ट टेंभे प्र वर
वय : 53 लिंग : महिला
छायाचित्र उपलब्ध

432 ADD2936938
नाव : जगदिश बंडू चौरे
वडिलांचे नाव: बंडू चौरे
घर क्रमांक : मु-
वय : 23 लिंग : पुरुष
छायाचित्र उपलब्ध

433 DKZ1784289

नाव : संगीता युवराज बागुल
पतीचे नाव: युवराज बागुल
घर क्रमांक : 42
वय : 40 लिंग : महिला

छायाचित्र उपलब्ध

434 ADD7356801

नाव : नाथ्या सुर्क्या वळवी
वडिलांचे नाव: सुर्क्या वळवी
घर क्रमांक : 145-अ
वय : 79 लिंग : पुरुष

छायाचित्र उपलब्ध

435 ADD7356819

नाव : गिराबाई नाथ्या वळवी
पतीचे नाव: नाथ्या वळवी
घर क्रमांक : 145-अ
वय : 75 लिंग : महिला

छायाचित्र उपलब्ध

436 ADD7356827

नाव : विनायक नाथ्या वळवी
वडिलांचे नाव: नाथ्या वळवी
घर क्रमांक : 145-अ
वय : 56 लिंग : पुरुष

छायाचित्र उपलब्ध

मतदारांचा सारांश

A) मतदारांची संख्या

		यादी प्रकार	यादी ओळख	मतदारांची संख्या			
				पुरुष	महिला	तृतिय पंथी	एकूण
I	मूळ यादी	मूळ यादी	विशेष सखोल पुनरिक्षण २०२६ च्या अंतर्गत तयार करण्यात आलेली प्रारूप मतदार यादी	231	205	0	436
				231	205	0	436

मतदार नोंदणी अधिकाऱ्याची स्वाक्षरी