मतदार यादी 2026 S13 महाराष्ट्र

विधानसभा मतदारसंघाचा क्रमांक , नाव व आरक्षण स्थिती : 5 - साक्री (अ.ज.) (राखीव)	यादी भाग क्रमांक : 238

ज्या लोकसभा मतदारसंघात अंतर्भुत आहे त्या लोकसभा मतदारसंघाचा क्रमांक व नाव आणि आरक्षण स्थिती : 1 - नंदूरबार (अ.ज.) (राखीव)

1. पुनरीक्षणाचा तपशील

पुनरीक्षणाचे वर्ष	2026	**यादी ओळख** विशेष सखोल पुनरिक्षण २०२६ च्या अंतर्गत तयार करण्यात आलेली प्रारूप मतदार यादी
अहर्ता दिनांक	01-10-2026	
पुनरिक्षणाचा प्रकार	विशेष सखोल पुनरिक्षण 2026	
प्रसिद्धीचा दिनांक	31-08-2026	

2. भाग क्र. आणि मतदान क्षेत्राचा तपशील

भागामधील विभागांचा क्रमांक आणि नाव

1-मोहगांव,चावाडीपाडा

मूळ नगर किंवा गाव	: मोहगांव
पोलीस स्थानक	: पिंपळनेर
तालुका	: साक्री
जिल्हा	: धुळे
पीन कोड	: 424306

3. मतदान केंद्राचा तपशील

मतदान केंद्राचा क्रमांक आणि नाव :	मतदान केंद्राचा प्रकार (पुरुष/महिला/सर्वसाधारण)	सर्वसाधारण
238 - मोहगांव **मतदान केंद्राचा पत्ता :** जि.प.प्राथमिक शाळा महुपाडा, उत्तरेकडुन खोली क्रं.1, उत्तर-दक्षिण इमारत	**या यादी भागातील सहायकारी मतदान केंद्रांची संख्या :**	0

4. मतदारांची संख्या

सुरुवातीचा अनुक्रमांक	शेवटचा अनुक्रमांक	एकूण मतदार			
		पुरुष	महिला	तृतिय पंथी	एकूण
1	484	262	222	0	484

मतदार नोंदणी अधिकाऱ्याची स्वाक्षरी

Nazri Naksha

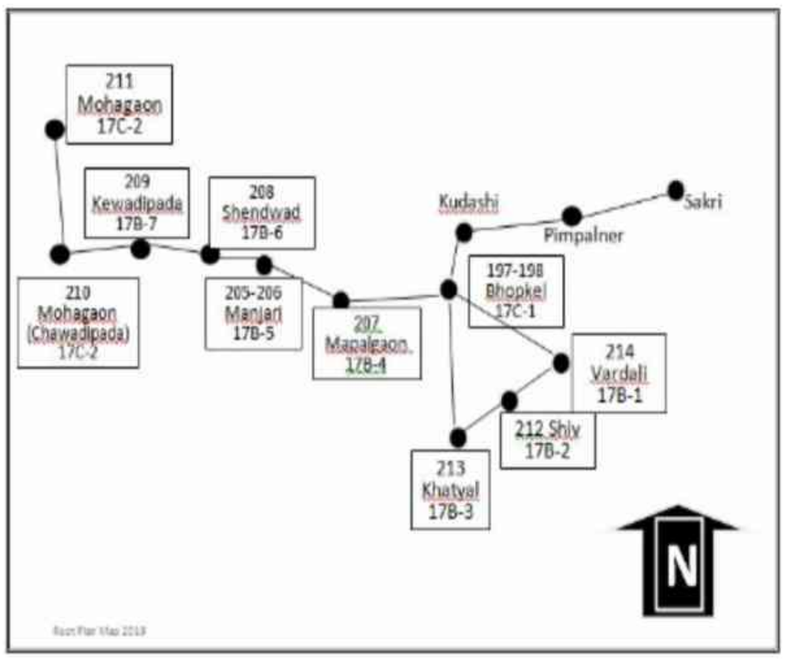

Google Map View



Polling Station Building Front View



Polling Station Front View



Cad View

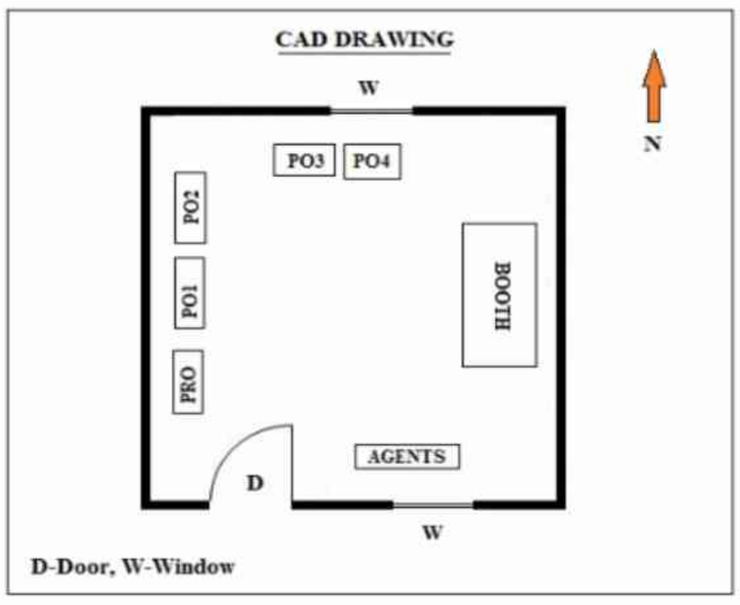

Key MAP View

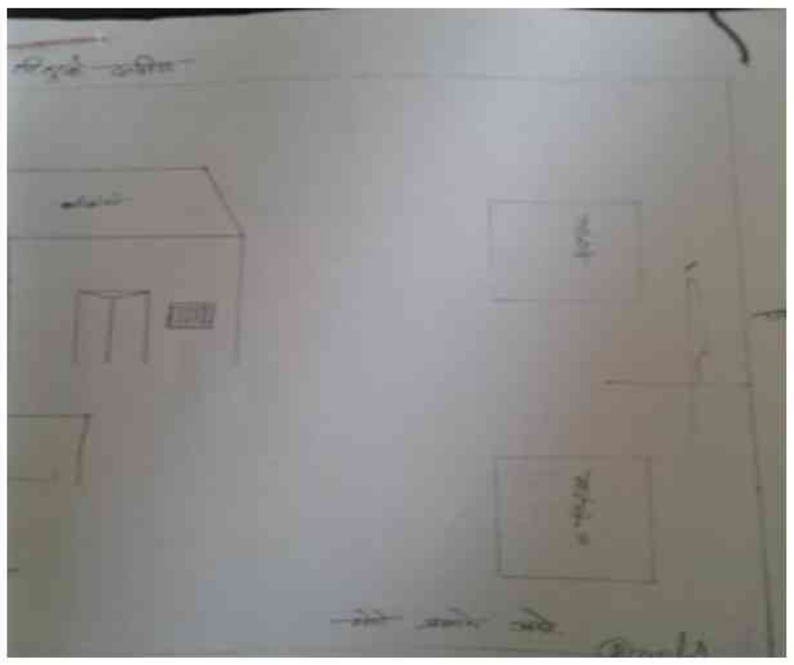

1
ADD8413379
नाव : ताई दीपक जगताप
पतीचे नाव: दीपक साबळे
घर क्रमांक :
वय : 32 लिंग : महिला
छायाचित्र उपलब्ध

2
ADD8502320
नाव : दिनकर सुभाष महाले
वडिलांचे नाव: सुभाष कोकणी
घर क्रमांक :
वय : 28 लिंग : पुरुष
छायाचित्र उपलब्ध

3
ADD7910680
नाव : मंजाबाई पिंटया चौरे
पतीचे नाव: पिंटया चौरे
घर क्रमांक :
वय : 38 लिंग : महिला
छायाचित्र उपलब्ध

4
ADD7910698
नाव : सुशिला सोन्या चौरे
पतीचे नाव: सोन्या चौरे
घर क्रमांक :
वय : 37 लिंग : महिला
छायाचित्र उपलब्ध

5
ADD8444648
नाव : आक्काबाई सोमनाथ चौरे
पतीचे नाव: सोमनाथ चौरे
घर क्रमांक :
वय : 38 लिंग : महिला
छायाचित्र उपलब्ध

6
ADD7910532
नाव : रोहीदास गंफु चौरे
वडिलांचे नाव: गंफु चौरे
घर क्रमांक :
वय : 35 लिंग : पुरुष
छायाचित्र उपलब्ध

7
ADD7910540
नाव : संजय गंफु चौरे
वडिलांचे नाव: गंफु चौरे
घर क्रमांक :
वय : 34 लिंग : पुरुष
छायाचित्र उपलब्ध

8
ADD7910557
नाव : चुनिलाल मुरलिधर चौरे
वडिलांचे नाव: मुरलीधर चौरे
घर क्रमांक :
वय : 33 लिंग : पुरुष
छायाचित्र उपलब्ध

9
ADD7910789
नाव : मंगल रोग्या चौरे
वडिलांचे नाव: रोग्या चौरे
घर क्रमांक :
वय : 32 लिंग : महिला
छायाचित्र उपलब्ध

10
ADD7910573
नाव : सुरेश लक्ष्मण चौरे
वडिलांचे नाव: लक्ष्मण चौरे
घर क्रमांक :
वय : 33 लिंग : पुरुष
छायाचित्र उपलब्ध

11
ADD7910656
नाव : अरुण चौरे
वडिलांचे नाव: रोग्या चौरे
घर क्रमांक :
वय : 32 लिंग : पुरुष
छायाचित्र उपलब्ध

12
ADD8296394
नाव : प्रकाश सखाराम चौरे
वडिलांचे नाव: सखाराम चौरे
घर क्रमांक :
वय : 30 लिंग : पुरुष
छायाचित्र उपलब्ध

13
ADD8296352
नाव : रविंद्र रोडू चौरे
वडिलांचे नाव: रोडू चौरे
घर क्रमांक :
वय : 30 लिंग : पुरुष
छायाचित्र उपलब्ध

14
ADD8296345
नाव : उमेश लक्ष्मण चौरे
वडिलांचे नाव: लक्ष्मण चौरे
घर क्रमांक :
वय : 30 लिंग : पुरुष
छायाचित्र उपलब्ध

15
ADD7910631
नाव : सुनिल मन्साराम देसाई
वडिलांचे नाव: मन्साराम देसाई
घर क्रमांक :
वय : 34 लिंग : पुरुष
छायाचित्र उपलब्ध

16
ADD7910623
नाव : मंगला सुनिल देसाई
पतीचे नाव: सुनिल देसाई
घर क्रमांक :
वय : 33 लिंग : महिला
छायाचित्र उपलब्ध

17
ADD8296378
नाव : विमलबाई दिलीप देशमुख
पतीचे नाव: दिलीप देशमुख
घर क्रमांक :
वय : 49 लिंग : महिला
छायाचित्र उपलब्ध

18
ADD7062482
नाव : राजु धाकलु गावित
वडिलांचे नाव: धाकलु गावित
घर क्रमांक : -
वय : 40 लिंग : पुरुष
छायाचित्र उपलब्ध

19
ADD7910672
नाव : सोनी हिरामण गावित
पतीचे नाव: हिरामण गावित
घर क्रमांक :
वय : 34 लिंग : महिला
छायाचित्र उपलब्ध

20
ADD7910664
नाव : अनिल दुरज्या गावित
वडिलांचे नाव: दुरज्या गावित
घर क्रमांक :
वय : 32 लिंग : पुरुष
छायाचित्र उपलब्ध

21
ADD7910730
नाव : सुनिता शिवाजी गावित
वडिलांचे नाव: शिवाजी गावित
घर क्रमांक :
वय : 32 लिंग : महिला
छायाचित्र उपलब्ध

22
ADD7910565
नाव : दिलीप राजाराम गायकवाड
वडिलांचे नाव: राजाराम गायकवाड
घर क्रमांक :
वय : 32 लिंग : पुरुष
छायाचित्र उपलब्ध

23
ADD8296386
नाव : सुरेखा दिलीप गायकवाड
पतीचे नाव: दिलीप गायकवाड
घर क्रमांक :
वय : 28 लिंग : महिला
छायाचित्र उपलब्ध

24
ADD7910797
नाव : शितलबाई दिपक गायकवाड
पतीचे नाव: दिपक गायकवाड
घर क्रमांक :
वय : 33 लिंग : महिला
छायाचित्र उपलब्ध

25
ADD7910607
नाव : तुळशीराम काशीराम जगताप
वडिलांचे नाव: काशीराम जगताप
घर क्रमांक :
वय : 35 लिंग : पुरुष
छायाचित्र उपलब्ध

26
ADD7910581
नाव : दिपक काशीराम जगताप
वडिलांचे नाव: काशीराम जगताप
घर क्रमांक :
वय : 32 लिंग : पुरुष
छायाचित्र उपलब्ध

27
ADD8296402
नाव : रमेश अलूक्षा महाले
वडिलांचे नाव: अलूक्षा महाले
घर क्रमांक :
वय : 35 लिंग : पुरुष
छायाचित्र उपलब्ध

28
ADD7910714
नाव : पिंटू बुखल्या पवार
वडिलांचे नाव: बुखल्या पवार
घर क्रमांक :
वय : 44 लिंग : पुरुष
छायाचित्र उपलब्ध

29
ADD7910706
नाव : सिंधूबाई पिंटू पवार
पतीचे नाव: पिंटू पवार
घर क्रमांक :
वय : 40 लिंग : महिला
छायाचित्र उपलब्ध

30
ADD8296360
नाव : बानुबाई भुऱ्या पवार
पतीचे नाव: भुऱ्या पवार
घर क्रमांक :
वय : 30 लिंग : महिला
छायाचित्र उपलब्ध

31 ADD8502304
नाव : सुरेश हशिराम पवार
वडिलांचे नाव: हशिराम पवार
घर क्रमांक :
वय : 30 लिंग : पुरुष
छायाचित्र उपलब्ध

32 ADD8502312
नाव : शामिल टेत्या पवार
वडिलांचे नाव: टेत्या पवार
घर क्रमांक :
वय : 29 लिंग : पुरुष
छायाचित्र उपलब्ध

33 ADD7759871
नाव : संजय रमेश राऊत
वडिलांचे नाव: रमेश राऊत
घर क्रमांक : -
वय : 37 लिंग : पुरुष
छायाचित्र उपलब्ध

34 ADD7062466
नाव : शैलेंद्र आप्पा शिंदे
वडिलांचे नाव: आप्पा शिंदे
घर क्रमांक : -
वय : 35 लिंग : पुरुष
छायाचित्र उपलब्ध

35 ADD7910771
नाव : बारकु बाज्या सोनवणे
वडिलांचे नाव: बाज्या सोनवणे
घर क्रमांक :
वय : 43 लिंग : पुरुष
छायाचित्र उपलब्ध

36 ADD7910748
नाव : सुनिल बनु सोनवणे
वडिलांचे नाव: बनु सोनवणे
घर क्रमांक :
वय : 33 लिंग : पुरुष
छायाचित्र उपलब्ध

37 ADD7910755
नाव : बनाबाई सुनिल सोनवणे
पतीचे नाव: सुनिल सोनवणे
घर क्रमांक :
वय : 32 लिंग : महिला
छायाचित्र उपलब्ध

38 ADD7062474
नाव : शिवदास बन्या ठाकरे
वडिलांचे नाव: बन्या ठाकरे
घर क्रमांक : -
वय : 39 लिंग : पुरुष
छायाचित्र उपलब्ध

39 ADD7062490
नाव : राधाबाई शिवदास ठाकरे
पतीचे नाव: शिवदास ठाकरे
घर क्रमांक : -
वय : 36 लिंग : महिला
छायाचित्र उपलब्ध

40 ADD7910763
नाव : रमेश बन्या ठाकरे
वडिलांचे नाव: बन्या ठाकरे
घर क्रमांक :
वय : 33 लिंग : पुरुष
छायाचित्र उपलब्ध

41 ADD9783689
नाव : गोरख गजमल अहिरे
वडिलांचे नाव: गजमल अहिरे
घर क्रमांक : -
वय : 34 लिंग : पुरुष
छायाचित्र उपलब्ध

42 ADD9761230
नाव : विजय वामन चौरे
वडिलांचे नाव: वामन चौरे
घर क्रमांक : -
वय : 27 लिंग : पुरुष
छायाचित्र उपलब्ध

43 ADD1317080
नाव : भारती पवार
पतीचे नाव: दित्या पवार
घर क्रमांक : -
वय : 32 लिंग : महिला
छायाचित्र उपलब्ध

44 ADD9784372
नाव : प्रमिला बारक्या सोनवणे
पतीचे नाव: बारक्या सोनवणे
घर क्रमांक : -
वय : 35 लिंग : महिला
छायाचित्र उपलब्ध

45 ADD1933019
नाव : छाया तुळशीराम जगताप जगताप
पतीचे नाव: तुळशीराम काशीराम जगताप जगताप
घर क्रमांक : मोहगाव
वय : 31 लिंग : महिला
छायाचित्र उपलब्ध

46 DKZ1141134
नाव : पिंटया रेशमा मावळी
वडिलांचे नाव: रेशमा मावळी
घर क्रमांक : नवीन
वय : 42 लिंग : पुरुष
छायाचित्र उपलब्ध

47 ADD8371551
नाव : सोनीराव भरत पवार
वडिलांचे नाव: भरत पवार
घर क्रमांक : नवीन
वय : 48 लिंग : पुरुष
छायाचित्र उपलब्ध

48 DKZ1155175
नाव : सुभाष शांताराम ठाकरे
वडिलांचे नाव: शांताराम ठाकरे
घर क्रमांक : 51
वय : 41 लिंग : पुरुष
छायाचित्र उपलब्ध

49 ADD7759848
नाव : संगिता अभिमन बहिरम
पतीचे नाव: अभिमन बहिरम
घर क्रमांक : 131
वय : 36 लिंग : महिला
छायाचित्र उपलब्ध

50 DKZ1714583
नाव : रतिलाल काशिराम बहिरम
वडिलांचे नाव: काशिराम बहिरम
घर क्रमांक : 131
वय : 35 लिंग : पुरुष
छायाचित्र उपलब्ध

51 DKZ1712850
नाव : मिना रतिलाल बहिरम
पतीचे नाव: रतिलाल बहिरम
घर क्रमांक : 131
वय : 35 लिंग : महिला
छायाचित्र उपलब्ध

52 DKZ1714245
नाव : बालू रामजू बहिरम
वडिलांचे नाव: रामजू बहिरम
घर क्रमांक : 135
वय : 35 लिंग : पुरुष
छायाचित्र उपलब्ध

53 DKZ1714708
नाव : सुरेश शामराव बहिरम
वडिलांचे नाव: शामराव बहिरम
घर क्रमांक : 138
वय : 35 लिंग : पुरुष
छायाचित्र उपलब्ध

54 DKZ1711621
नाव : गुंता सुरेश बहिरम
पतीचे नाव: सुरेश बहिरम
घर क्रमांक : 138
वय : 35 लिंग : महिला
छायाचित्र उपलब्ध

55 ADD7759855
नाव : मंगल शांताराम बहिरम
पतीचे नाव: शांताराम बहिरम
घर क्रमांक : 144
वय : 36 लिंग : महिला
छायाचित्र उपलब्ध

56 ADD1956556
नाव : जिजाबाई प्रकाश चौरे
पतीचे नाव: प्रकाश सखाराम चौरे चौरे
घर क्रमांक : 164
वय : 31 लिंग : महिला
छायाचित्र उपलब्ध

57 ADD3544988
नाव : भारती गोरख अहिरे
पतीचे नाव: गोरख अहिरे
घर क्रमांक : 164
वय : 37 लिंग : महिला
छायाचित्र उपलब्ध

58 ADD1986751
नाव : छोट्या पावलू चौरे
वडिलांचे नाव: पावलू चौरे
घर क्रमांक : 164
वय : 60 लिंग : पुरुष
छायाचित्र उपलब्ध

59 ADD1986777
नाव : लक्ष्मण पावलू चौरे
वडिलांचे नाव: पावलू चौरे
घर क्रमांक : 164
वय : 57 लिंग : पुरुष
छायाचित्र उपलब्ध

60 ADD1986793
नाव : सखाराम पावलू चौरे
वडिलांचे नाव: पावलू चौरे
घर क्रमांक : 164
वय : 53 लिंग : पुरुष
छायाचित्र उपलब्ध

61 ADD1986769
नाव : गोतमाबाई सखाराम चौरे
पतीचे नाव: सखाराम चौरे
घर क्रमांक : 164
वय : 50 लिंग : महिला
छायाचित्र उपलब्ध

62 DKZ1155845
नाव : लक्ष्मीबाई छोटया चौरे
पतीचे नाव: छोटया चौरे
घर क्रमांक : 164
वय : 49 लिंग : महिला
छायाचित्र उपलब्ध

63 DKZ1824747
नाव : सोन्या पवळु चौरे
वडिलांचे नाव: पवळु चौरे
घर क्रमांक : 164
वय : 49 लिंग : पुरुष
छायाचित्र उपलब्ध

64 ADD0402925
नाव : सिंदुबाई लक्ष्मण चौरे
पतीचे नाव: लक्ष्मण चौरे
घर क्रमांक : 164
वय : 49 लिंग : महिला
छायाचित्र उपलब्ध

65 ADD3544681
नाव : वखडया पवळू चौरे
वडिलांचे नाव: पवळू चौरे
घर क्रमांक : 164
वय : 41 लिंग : पुरुष
छायाचित्र उपलब्ध

66 ADD1959964
नाव : सुरज चौरे
वडिलांचे नाव: वखाड्या चौरे
घर क्रमांक : 164
वय : 24 लिंग : पुरुष
छायाचित्र उपलब्ध

67 ADD2034353
नाव : रोशनी उमेश चौरे
पतीचे नाव: उमेश चौरे
घर क्रमांक : 164
वय : 21 लिंग : महिला
छायाचित्र उपलब्ध

68 ADD7417181
नाव : निलुबाई उखाराम चोरे
पतीचे नाव: उखाराम चोरे
घर क्रमांक : 164
वय : 46 लिंग : महिला
छायाचित्र उपलब्ध

69 DKZ1824309
नाव : लासीबाई नानू चौरे
पतीचे नाव: नानू चौरे
घर क्रमांक : 165
वय : 67 लिंग : महिला
छायाचित्र उपलब्ध

70 ADD0402941
नाव : संजय नानू चौरे
वडिलांचे नाव: नानू चौरे
घर क्रमांक : 165
वय : 59 लिंग : पुरुष
छायाचित्र उपलब्ध

71 DKZ1824218
नाव : मंडाबाई संजय चौरे
पतीचे नाव: संजय चौरे
घर क्रमांक : 165
वय : 52 लिंग : महिला
छायाचित्र उपलब्ध

72 ADD3544699
नाव : सुमित्रा रमेश चौरे
पतीचे नाव: रमेश चौरे
घर क्रमांक : 165
वय : 41 लिंग : महिला
छायाचित्र उपलब्ध

73 ADD8502296
नाव : लता राजु चौरे
पतीचे नाव: राजु चौरे
घर क्रमांक : 165
वय : 35 लिंग : महिला
छायाचित्र उपलब्ध

74 ADD9681099
नाव : कैलास संजय चौरे
वडिलांचे नाव: संजय चौरे
घर क्रमांक : 165
वय : 29 लिंग : पुरुष
छायाचित्र उपलब्ध

75 DKZ1824796
नाव : रमेश नानू चोरे
वडिलांचे नाव: नानू चोरे
घर क्रमांक : 165
वय : 46 लिंग : पुरुष
छायाचित्र उपलब्ध

76 DKZ1705078
नाव : राजु नानू चोरे
वडिलांचे नाव: नानू चोरे
घर क्रमांक : 165
वय : 42 लिंग : पुरुष
छायाचित्र उपलब्ध

77 ADD0402977
नाव : रामदास भटु चौरे
वडिलांचे नाव: भटु चौरे
घर क्रमांक : 166
वय : 56 लिंग : पुरुष
छायाचित्र उपलब्ध

78 ADD0402997
नाव : शिवदास भटु चौरे
वडिलांचे नाव: भटु चौरे
घर क्रमांक : 166
वय : 54 लिंग : पुरुष
छायाचित्र उपलब्ध

79 ADD3544707
नाव : योगेश रामदास चौरे
वडिलांचे नाव: रामदास चौरे
घर क्रमांक : 166
वय : 37 लिंग : पुरुष
छायाचित्र उपलब्ध

80 ADD1959923
नाव : ज्योती चौरे
पतीचे नाव: योगेश चौरे
घर क्रमांक : 166
वय : 36 लिंग : महिला
छायाचित्र उपलब्ध

81 ADD3579711
नाव : रंगूबाई पंडीत चौरे
पतीचे नाव: पंडीत चौरे
घर क्रमांक : 166
वय : 34 लिंग : महिला
छायाचित्र उपलब्ध

82 ADD1813849
नाव : गोरख चौरे
वडिलांचे नाव: शिवदास चौरे
घर क्रमांक : 166
वय : 25 लिंग : पुरुष
छायाचित्र उपलब्ध

83 ADD1962596
नाव : रंजना चौरे
वडिलांचे नाव: शिवदास चौरे
घर क्रमांक : 166
वय : 23 लिंग : महिला
छायाचित्र उपलब्ध

84 ADD7417199
नाव : पंडीत भटु चोरे
वडिलांचे नाव: भटु चोरे
घर क्रमांक : 166
वय : 47 लिंग : पुरुष
छायाचित्र उपलब्ध

85 DKZ1155522
नाव : अंजना शिवदास चोरे
पतीचे नाव: शिवदास चोरे
घर क्रमांक : 166
वय : 43 लिंग : महिला
छायाचित्र उपलब्ध

86 ADD0403006
नाव : धाकल्या मोतिराम चौरे
वडिलांचे नाव: मोतीराम चौरे
घर क्रमांक : 167
वय : 69 लिंग : पुरुष
छायाचित्र उपलब्ध

87 ADD0403014
नाव : बेबीबाई धाकल्या चौरे
पतीचे नाव: धाकल्या चौरे
घर क्रमांक : 167
वय : 66 लिंग : महिला
छायाचित्र उपलब्ध

88 ADD0403022
नाव : वामन धाकल्या चौरे
वडिलांचे नाव: धाकल्या चौरे
घर क्रमांक : 167
वय : 49 लिंग : पुरुष
छायाचित्र उपलब्ध

89 DKZ1826338
नाव : वासंती वामन चोरे
पतीचे नाव: वामन चोरे
घर क्रमांक : 167
वय : 44 लिंग : महिला
छायाचित्र उपलब्ध

90 ADD2072429
नाव : राजेश वामन चौरे
वडिलांचे नाव: वामन चौरे चौरे
घर क्रमांक : 167
वय : 23 लिंग : पुरुष
छायाचित्र उपलब्ध

91 DKZ1705086
नाव : राजु धाकल्या चोरे
वडिलांचे नाव: धाकल्या चोरे
घर क्रमांक : 167
वय : 44 लिंग : पुरुष
छायाचित्र उपलब्ध

92 ADD7417207
नाव : मिराबाई राजु चोरे
पतीचे नाव: राजु चोरे
घर क्रमांक : 167
वय : 43 लिंग : महिला
छायाचित्र उपलब्ध

93 DKZ1825165
नाव : मुरलीधर पवळु चौरे
वडिलांचे नाव: पवळु चौरे
घर क्रमांक : 168
वय : 64 लिंग : पुरुष
छायाचित्र उपलब्ध

94 DKZ1156983
नाव : यमुनाबाई मुरलीधर चौरे
पतीचे नाव: मुरलीधर चौरे
घर क्रमांक : 168
वय : 61 लिंग : महिला
छायाचित्र उपलब्ध

95 ADD8072936
नाव : नवसाबाई विक्रम राऊत
पतीचे नाव: विक्रम राऊत
घर क्रमांक : 168
वय : 37 लिंग : महिला
छायाचित्र उपलब्ध

96 DKZ1824184
नाव : बेबीबाई बंडु चौरे
पतीचे नाव: बंडु चौरे
घर क्रमांक : 169
वय : 66 लिंग : महिला
छायाचित्र उपलब्ध

97 DKZ1155654
नाव : दिनेश बंडु चौरे
वडिलांचे नाव: बंडु चौरे
घर क्रमांक : 169
वय : 40 लिंग : पुरुष
छायाचित्र उपलब्ध

98 ADD0403030
नाव : रोग्या धवळु चौरे
वडिलांचे नाव: धवळु चौरे
घर क्रमांक : 170
वय : 59 लिंग : पुरुष
छायाचित्र उपलब्ध

99 DKZ1825009
नाव : बकाराम धवळु चौरे
वडिलांचे नाव: धवळु चौरे
घर क्रमांक : 170
वय : 49 लिंग : पुरुष
छायाचित्र उपलब्ध

100 DKZ1824200
नाव : नबीबाई बकाराम चोरे
पतीचे नाव: बकाराम चोरे
घर क्रमांक : 170
वय : 45 लिंग : महिला
छायाचित्र उपलब्ध

101 ADD9849902
नाव : अजय चौरे
वडिलांचे नाव: बकाराम चौरे
घर क्रमांक : 170
वय : 28 लिंग : पुरुष
छायाचित्र उपलब्ध

102 ADD1950641
नाव : शितल सुरेश चौरे चौरे
पतीचे नाव: सुरेश चौरे चौरे
घर क्रमांक : 170
वय : 24 लिंग : महिला
छायाचित्र उपलब्ध

103 DKZ1156702
नाव : इंदुबाई रोग्या चौरे
पतीचे नाव: रोग्या चौरे
घर क्रमांक : 170
वय : 56 लिंग : महिला
छायाचित्र उपलब्ध

104 ADD9786203
नाव : रोगी अनिल गायकवाड
पतीचे नाव: अनिल गायकवाड
घर क्रमांक : 171
वय : 30 लिंग : महिला
छायाचित्र उपलब्ध

105 DKZ1825090
नाव : राजाराम कोंजु गायकवाड
वडिलांचे नाव: कोंजु गायकवाड
घर क्रमांक : 171
वय : 64 लिंग : पुरुष
छायाचित्र उपलब्ध

106 DKZ1824192
नाव : गोपीबाई राजाराम गायकवाड
पतीचे नाव: राजाराम गायकवाड
घर क्रमांक : 171
वय : 59 लिंग : महिला
छायाचित्र उपलब्ध

107 ADD3544715
नाव : मलेश राजाराम गायकवाड
वडिलांचे नाव: राजाराम गायकवाड
घर क्रमांक : 171
वय : 40 लिंग : पुरुष
छायाचित्र उपलब्ध

108 ADD3544723
नाव : मिनाबाई मलेश गायकवाड
पतीचे नाव: मलेश गायकवाड
घर क्रमांक : 171
वय : 37 लिंग : महिला
छायाचित्र उपलब्ध

109 ADD3544731
नाव : गंगाराम राजाराम गायकवाड
वडिलांचे नाव: राजाराम गायकवाड
घर क्रमांक : 171
वय : 33 लिंग : पुरुष
छायाचित्र उपलब्ध

110 ADD3544749
नाव : रमिलाबाई गंगाराम गायकवाड
पतीचे नाव: गंगाराम गायकवाड
घर क्रमांक : 171
वय : 33 लिंग : महिला
छायाचित्र उपलब्ध

111 ADD8262370
नाव : अनिल राजाराम गायकवाड
वडिलांचे नाव: राजाराम गायकवाड
घर क्रमांक : 171
वय : 32 लिंग : पुरुष
छायाचित्र उपलब्ध

112 ADD1703925
नाव : शांतीबाई रोग्या राऊत
पतीचे नाव: रोग्या राऊत
घर क्रमांक : 172
वय : 56 लिंग : महिला
छायाचित्र उपलब्ध

113 ADD0403054
नाव : रमेश रोग्या राऊत
वडिलांचे नाव: रोग्या राऊत
घर क्रमांक : 172
वय : 56 लिंग : पुरुष
छायाचित्र उपलब्ध

114 ADD0403064
नाव : इंदुबाई रमेश राऊत
पतीचे नाव: रमेश राऊत
घर क्रमांक : 172
वय : 53 लिंग : महिला
छायाचित्र उपलब्ध

115 DKZ1154871
नाव : मुरलीधर रोग्या राऊत
वडिलांचे नाव: रोग्या राऊत
घर क्रमांक : 172
वय : 51 लिंग : पुरुष
छायाचित्र उपलब्ध

116 DKZ1141365
नाव : मिनाबाई मुरलीधर राऊत
पतीचे नाव: मुरलीधर राऊत
घर क्रमांक : 172
वय : 46 लिंग : महिला
छायाचित्र उपलब्ध

117 ADD3544756
नाव : विक्रम रमेश राऊत
वडिलांचे नाव: रमेश राऊत
घर क्रमांक : 172
वय : 37 लिंग : पुरुष
छायाचित्र उपलब्ध

118 ADD8502437
नाव : बबली संजय राऊत
वडिलांचे नाव: संजय राऊत
घर क्रमांक : 172
वय : 31 लिंग : महिला
छायाचित्र उपलब्ध

119 ADD1994052
नाव : मनोज मुरलीधर राऊत
वडिलांचे नाव: मुरलीधर राऊत
घर क्रमांक : 172
वय : 24 लिंग : पुरुष
छायाचित्र उपलब्ध

120 ADD0403074
नाव : सोन्या मंगलू गांगुर्डे
वडिलांचे नाव: मंगलू गांगुर्डे
घर क्रमांक : 173
वय : 66 लिंग : पुरुष
छायाचित्र उपलब्ध

121 ADD0403084
नाव : मुरीबाई सोन्या गांगुर्डे
पतीचे नाव: सोन्या गांगुर्डे
घर क्रमांक : 173
वय : 59 लिंग : महिला
छायाचित्र उपलब्ध

122 DKZ1155977
नाव : सोमनाथ सोन्या गांगुर्डे
वडिलांचे नाव: सोन्या गांगुर्डे
घर क्रमांक : 173
वय : 44 लिंग : पुरुष
छायाचित्र उपलब्ध

123 ADD2073351
नाव : युवराज सोमनाथ गांगुर्डे
वडिलांचे नाव: सोमनाथ सोन्या गांगुर्डे गांगुर्डे
घर क्रमांक : 173
वय : 21 लिंग : पुरुष
छायाचित्र उपलब्ध

124 ADD0403094
नाव : राजाराम मंगळू गांगुर्डे
वडिलांचे नाव: मंगळू गांगुर्डे
घर क्रमांक : 175
वय : 79 लिंग : पुरुष
छायाचित्र उपलब्ध

125 DKZ1156694
नाव : यमुनाबाई बाबुलाल गांगुर्डे
पतीचे नाव: बाबुलाल गांगुर्डे
घर क्रमांक : 175
वय : 55 लिंग : महिला
छायाचित्र उपलब्ध

126 ADD9760968
नाव : सुरेखा गोकुळ गांगुर्डे
वडिलांचे नाव: गोकुळ गांगुर्डे
घर क्रमांक : 175
वय : 28 लिंग : महिला
छायाचित्र उपलब्ध

127 ADD9763509
नाव : विशाल बाबूलाल गांगुर्डे
वडिलांचे नाव: बाबूलाल गांगुर्डे
घर क्रमांक : 175
वय : 28 लिंग : पुरुष
छायाचित्र उपलब्ध

128 ADD1956358
नाव : निलेश गोकुळ गांगुर्डे गांगुर्डे
वडिलांचे नाव: गोकुळ राजाराम गांगुर्डे गांगुर्डे
घर क्रमांक : 175
वय : 26 लिंग : पुरुष
छायाचित्र उपलब्ध

129 ADD1813757
नाव : संदिप गायकवाड
वडिलांचे नाव: आत्माराम गायकवाड
घर क्रमांक : 176
वय : 24 लिंग : पुरुष
छायाचित्र उपलब्ध

130 DKZ1825348
नाव : आत्माराम कोंज्या गायकवाड
वडिलांचे नाव: कोंज्या गायकवाड
घर क्रमांक : 176
वय : 55 लिंग : पुरुष
छायाचित्र उपलब्ध

131 DKZ1141381
नाव : मिराबाई आत्माराम गायकवाड
पतीचे नाव: आत्माराम गायकवाड
घर क्रमांक : 176
वय : 53 लिंग : महिला
छायाचित्र उपलब्ध

132 ADD1956333
नाव : किरण विक्रम गायकवाड
वडिलांचे नाव: विक्रम रोडु गायकवाड गायकवाड
घर क्रमांक : 177
वय : 23 लिंग : पुरुष
छायाचित्र उपलब्ध

133 ADD0403121
नाव : रोडू कोज्या गायकवाड
वडिलांचे नाव: कोज्या गायकवाड
घर क्रमांक : 177
वय : 67 लिंग : पुरुष
छायाचित्र उपलब्ध

134 DKZ1826106
नाव : तुळीबाई रोडू गायकवाड
पतीचे नाव: रोडू गायकवाड
घर क्रमांक : 177
वय : 55 लिंग : महिला
छायाचित्र उपलब्ध

135 DKZ1824739
नाव : विक्रम रोडू गायकवाड
वडिलांचे नाव: रोडू गायकवाड
घर क्रमांक : 177
वय : 47 लिंग : पुरुष
छायाचित्र उपलब्ध

136 ADD1813765
नाव : सुनिल गायकवाड
वडिलांचे नाव: रोडु गायकवाड
घर क्रमांक : 177
वय : 32 लिंग : पुरुष
छायाचित्र उपलब्ध

137 ADD1956820
नाव : रवींद्र अतिराम चौरे
वडिलांचे नाव: आत्माराम मन्शा चौरे चौरे
घर क्रमांक : 178
वय : 23 लिंग : पुरुष
छायाचित्र उपलब्ध

138 DKZ1825850
नाव : दामु मनश्या चौरे
वडिलांचे नाव: मनश्या चौरे
घर क्रमांक : 178
वय : 69 लिंग : पुरुष
छायाचित्र उपलब्ध

139 ADD0403139
नाव : सिंधूबाई दामु चौरे
पतीचे नाव: दामु चौरे
घर क्रमांक : 178
वय : 64 लिंग : महिला
छायाचित्र उपलब्ध

140 ADD0403147
नाव : जेजीराम मनश्या चौरे
वडिलांचे नाव: मनश्या चौरे
घर क्रमांक : 178
वय : 57 लिंग : पुरुष
छायाचित्र उपलब्ध

141 DKZ1825231
नाव : आत्माराम मंश्या चौरे
वडिलांचे नाव: मंश्या चौरे
घर क्रमांक : 178
वय : 49 लिंग : पुरुष
छायाचित्र उपलब्ध

142 ADD3544764
नाव : विमलबाई आत्माराम चौरे
पतीचे नाव: आत्माराम चौरे
घर क्रमांक : 178
वय : 47 लिंग : महिला
छायाचित्र उपलब्ध

143 DKZ1155951
नाव : अंसाबाई जेजीराम चौरे
पतीचे नाव: जेजीराम चौरे
घर क्रमांक : 178
वय : 45 लिंग : महिला
छायाचित्र उपलब्ध

144 ADD5425475
नाव : पिंट्या दामु चौरे
वडिलांचे नाव: दामु चौरे
घर क्रमांक : 178
वय : 38 लिंग : पुरुष
छायाचित्र उपलब्ध

145 ADD3544772
नाव : यशवंत दामू चौरे
वडिलांचे नाव: दामू चौरे
घर क्रमांक : 178
वय : 33 लिंग : पुरुष
छायाचित्र उपलब्ध

146 ADD0403153
नाव : सोमा बुधा महाले
वडिलांचे नाव: बुधा महाले
घर क्रमांक : 179
वय : 64 लिंग : पुरुष
छायाचित्र उपलब्ध

147 ADD0403163
नाव : वसंतीबाई सोमा महाले
पतीचे नाव: सोमा महाले
घर क्रमांक : 179
वय : 59 लिंग : महिला
छायाचित्र उपलब्ध

148 DKZ1156876
नाव : मुरलीधर मनोहर महाले
वडिलांचे नाव: मनोहर महाले
घर क्रमांक : 179
वय : 49 लिंग : पुरुष
छायाचित्र उपलब्ध

149 DKZ1155613
नाव : जिजाबाई मुरलीधर महाले
पतीचे नाव: मुरलीधर महाले
घर क्रमांक : 179
वय : 45 लिंग : महिला
छायाचित्र उपलब्ध

150 ADD1813872
नाव : ज्योती महाले
वडिलांचे नाव: मुरलीधर महाले
घर क्रमांक : 179
वय : 24 लिंग : महिला
छायाचित्र उपलब्ध

151 ADD1813864
नाव : कैलास महाले
वडिलांचे नाव: मुरलीधर महाले
घर क्रमांक : 179
वय : 24 लिंग : पुरुष
छायाचित्र उपलब्ध

152 ADD3544780
नाव : संगीता जेजीराम शिंदे
पतीचे नाव: जेजीराम शिंदे
घर क्रमांक : 179
वय : 38 लिंग : महिला
छायाचित्र उपलब्ध

153 ADD3544798
नाव : जेजीराम रघुनाथ शिंदे
वडिलांचे नाव: रघुनाथ शिंदे
घर क्रमांक : 179
वय : 36 लिंग : पुरुष
छायाचित्र उपलब्ध

154 ADD0403183
नाव : काळीबाई रोग्या चौरे
पतीचे नाव: रोग्या चौरे
घर क्रमांक : 180
वय : 65 लिंग : महिला
छायाचित्र उपलब्ध

155 DKZ1713668
नाव : अनिता बाबुराव चौरे
पतीचे नाव: बाबुराव चौरे
घर क्रमांक : 180
वय : 35 लिंग : महिला
छायाचित्र उपलब्ध

156 DKZ1713692
नाव : बाबुराव रोग्या चौरे
वडिलांचे नाव: रोग्या चौरे
घर क्रमांक : 180
वय : 35 लिंग : पुरुष
छायाचित्र उपलब्ध

157 ADD0403193
नाव : हौशा कोळशा महाले
वडिलांचे नाव: कोळशा महाले
घर क्रमांक : 181
वय : 66 लिंग : पुरुष
छायाचित्र उपलब्ध

158 ADD0403204
नाव : सुकरबाई हौश्या महाले
पतीचे नाव: हौश्या महाले
घर क्रमांक : 181
वय : 64 लिंग : महिला
छायाचित्र उपलब्ध

159 ADD0403212
नाव : पोपट हौश्या महाले
वडिलांचे नाव: हौश्या महाले
घर क्रमांक : 181
वय : 51 लिंग : पुरुष
छायाचित्र उपलब्ध

160 DKZ1141274
नाव : बेबीबाई पोपट महाले
पतीचे नाव: पोपट महाले
घर क्रमांक : 181
वय : 44 लिंग : महिला
छायाचित्र उपलब्ध

161 DKZ1141456
नाव : लक्ष्मण हौशा महाले
वडिलांचे नाव: हौशा महाले
घर क्रमांक : 181
वय : 44 लिंग : पुरुष
छायाचित्र उपलब्ध

162 ADD5425483
नाव : संगिता लक्ष्मण महाले
पतीचे नाव: लक्ष्मण महाले
घर क्रमांक : 181
वय : 37 लिंग : महिला
छायाचित्र उपलब्ध

163 ADD1813856
नाव : रोहिदास महाले
वडिलांचे नाव: पोपट महाले
घर क्रमांक : 181
वय : 25 लिंग : पुरुष
छायाचित्र उपलब्ध

164 ADD2031953
नाव : साधना पोपट महाले
वडिलांचे नाव: पोपट महाले
घर क्रमांक : 181
वय : 22 लिंग : महिला
छायाचित्र उपलब्ध

165 DKZ1825124
नाव : काशिराम कोळशा महाले
वडिलांचे नाव: कोळशा महाले
घर क्रमांक : 182
वय : 59 लिंग : पुरुष
छायाचित्र उपलब्ध

166 DKZ1826007
नाव : शांतीबाई काशिराम महाले
पतीचे नाव: काशिराम महाले
घर क्रमांक : 182
वय : 56 लिंग : महिला
छायाचित्र उपलब्ध

167 DKZ1141498
नाव : पंडीत काशिराम महाले
वडिलांचे नाव: काशिराम महाले
घर क्रमांक : 182
वय : 47 लिंग : पुरुष
छायाचित्र उपलब्ध

168 DKZ1141183
नाव : डोंगरीबाई पंडीत महाले
पतीचे नाव: पंडीत महाले
घर क्रमांक : 182
वय : 45 लिंग : महिला
छायाचित्र उपलब्ध

169 ADD7062508
नाव : रमेश काशिराम महाले
वडिलांचे नाव: काशिराम महाले
घर क्रमांक : 182
वय : 39 लिंग : पुरुष
छायाचित्र उपलब्ध

170 ADD1317163
नाव : योगिता महाले
पतीचे नाव: रमेश महाले
घर क्रमांक : 182
वय : 33 लिंग : महिला
छायाचित्र उपलब्ध

171 ADD1952332
नाव : राजू महाले
वडिलांचे नाव: पंडित महाले
घर क्रमांक : 182
वय : 24 लिंग : पुरुष
छायाचित्र उपलब्ध

172 ADD0403246
नाव : सायजाबाई बाज्या चौरे
पतीचे नाव: बज्या चौरे
घर क्रमांक : 183
वय : 63 लिंग : महिला
छायाचित्र उपलब्ध

173 DKZ1825215
नाव : गंफु बिज्या चौरे
वडिलांचे नाव: बिज्या चौरे
घर क्रमांक : 183
वय : 59 लिंग : पुरुष
छायाचित्र उपलब्ध

174 ADD1316983
नाव : झापलबाई चौरे
पतीचे नाव: बिज्या चौरे
घर क्रमांक : 183
वय : 59 लिंग : महिला
छायाचित्र उपलब्ध

175 ADD1703933
नाव : यमुनाबाई गंफु चौरे
पतीचे नाव: गंफु चौरे
घर क्रमांक : 183
वय : 56 लिंग : महिला
छायाचित्र उपलब्ध

176 DKZ1825462
नाव : सोमनाथ बाज्या चौरे
वडिलांचे नाव: बाज्या चौरे
घर क्रमांक : 183
वय : 42 लिंग : पुरुष
छायाचित्र उपलब्ध

177 DKZ1823897
नाव : झुनाबाई एकनाथ चौरे
पतीचे नाव: एकनाथ चौरे
घर क्रमांक : 183
वय : 42 लिंग : महिला
छायाचित्र उपलब्ध

178 ADD8502338
नाव : सुशिला रोहिदास चौरे
पतीचे नाव: रोहिदास चौरे
घर क्रमांक : १८३
वय : 28 लिंग : महिला
छायाचित्र उपलब्ध

179 ADD9840893
नाव : योगेंद्र गणपत कोकणी
वडिलांचे नाव: गंफु चौरे
घर क्रमांक : 183
वय : 28 लिंग : पुरुष
छायाचित्र उपलब्ध

180 DKZ1155779
नाव : एकनाथ बाज्या चोरे
वडिलांचे नाव: बाज्या चोरे
घर क्रमांक : 183
वय : 44 लिंग : पुरुष
छायाचित्र उपलब्ध

181 DKZ1823632
नाव : छोटीबाई सोमनाथ गांगुर्डे
पतीचे नाव: सोमनाथ गांगुर्डे
घर क्रमांक : 183
वय : 42 लिंग : महिला
छायाचित्र उपलब्ध

182 ADD0403272
नाव : येल्या बापु चौरे
वडिलांचे नाव: बापु चौरे
घर क्रमांक : 184
वय : 68 लिंग : पुरुष
छायाचित्र उपलब्ध

183 ADD0403292
नाव : रोडू बापु चौरे
वडिलांचे नाव: बापु चौरे
घर क्रमांक : 184
वय : 53 लिंग : पुरुष
छायाचित्र उपलब्ध

184 ADD0403303
नाव : मंजुळाबाई रोडू चौरे
पतीचे नाव: रोडू चौरे
घर क्रमांक : 184
वय : 52 लिंग : महिला
छायाचित्र उपलब्ध

185 ADD0403282
नाव : तनुबाई येल्या चोरे
पतीचे नाव: येल्या चौरे
घर क्रमांक : 184
वय : 66 लिंग : महिला
छायाचित्र उपलब्ध

186 ADD3544921
नाव : दिलीप दौलत देशमुख
वडिलांचे नाव: दौलत देशमुख
घर क्रमांक : 184
वय : 48 लिंग : पुरुष
छायाचित्र उपलब्ध

187 ADD8502346
नाव : उमेश दिलीप देशमुख
वडिलांचे नाव: दिलीप देशमुख
घर क्रमांक : १८४
वय : 28 लिंग : पुरुष
छायाचित्र उपलब्ध

188 DKZ1141191
नाव : मंगीबाई भुकल्या भिल
पतीचे नाव: भुकल्या भिल
घर क्रमांक : 185
वय : 74 लिंग : महिला
छायाचित्र उपलब्ध

189 ADD0403311
नाव : कलुबाई रामू चौरे
पतीचे नाव: रामू चौरे
घर क्रमांक : 185
वय : 74 लिंग : महिला
छायाचित्र उपलब्ध

190 DKZ1155027
नाव : रामू मनशा चौरे
वडिलांचे नाव: मनशा चौरे
घर क्रमांक : 185
वय : 69 लिंग : पुरुष
छायाचित्र उपलब्ध

191 ADD8072951
नाव : रमेश रामु चौरे
वडिलांचे नाव: रामु चौरे
घर क्रमांक : 185
वय : 32 लिंग : पुरुष
छायाचित्र उपलब्ध

192 ADD7417215
नाव : शानू बुकल्या पवार
वडिलांचे नाव: बुकल्या पवार
घर क्रमांक : 185
वय : 47 लिंग : पुरुष
छायाचित्र उपलब्ध

193 ADD3544947
नाव : गिरजाबाई शानू पवार
पतीचे नाव: शानू पवार
घर क्रमांक : 185
वय : 45 लिंग : महिला
छायाचित्र उपलब्ध

194 ADD0403329
नाव : बज्या जीवा सोनावणे
वडिलांचे नाव: जीवा सोनावणे
घर क्रमांक : 187
वय : 75 लिंग : पुरुष
छायाचित्र उपलब्ध

195 DKZ1825314
नाव : नथ्या बाज्या सोनवणे
वडिलांचे नाव: बाज्या सोनवणे
घर क्रमांक : 187
वय : 44 लिंग : पुरुष
छायाचित्र उपलब्ध

196 DKZ1157023
नाव : मिनाबाई नथ्या सोनवणे
पतीचे नाव: नथ्या सोनवणे
घर क्रमांक : 187
वय : 43 लिंग : महिला
छायाचित्र उपलब्ध

197 DKZ1826346
नाव : बेंग्या बुधा चौरे
वडिलांचे नाव: बुधा चौरे
घर क्रमांक : 188
वय : 69 लिंग : पुरुष
छायाचित्र उपलब्ध

198 DKZ1824457
नाव : झिपरीबाई बेंग्या चौरे
पतीचे नाव: बेंग्या चौरे
घर क्रमांक : 188
वय : 66 लिंग : महिला
छायाचित्र उपलब्ध

199 ADD3544954
नाव : रेवाजी बेंग्या चौरे
वडिलांचे नाव: बेंग्या चौरे
घर क्रमांक : 188
वय : 37 लिंग : पुरुष
छायाचित्र उपलब्ध

200 ADD8262354
नाव : कस्तुरी रेवाजी चौरे
पतीचे नाव: रेवाजी चौरे
घर क्रमांक : 188
वय : 36 लिंग : महिला
छायाचित्र उपलब्ध

201 DKZ1825371
नाव : पोपट बेंग्या चोरे
वडिलांचे नाव: बेंग्या चोरे
घर क्रमांक : 188
वय : 47 लिंग : पुरुष
छायाचित्र उपलब्ध

202 DKZ1823756
नाव : कमलाबाई पोपट चोरे
पतीचे नाव: पोपट चोरे
घर क्रमांक : 188
वय : 44 लिंग : महिला
छायाचित्र उपलब्ध

203 ADD1956713
नाव : माधुरी रंगीलाल पवार
पतीचे नाव: रंगीलाल केदु पवार पवार
घर क्रमांक : 190
वय : 39 लिंग : महिला
छायाचित्र उपलब्ध

204 ADD0403351
नाव : केदु महारु कोकणी
वडिलांचे नाव: महादु कोकणी
घर क्रमांक : 190
वय : 59 लिंग : पुरुष
छायाचित्र उपलब्ध

205 DKZ1155829
नाव : शांतीबाई केदु कोकणी
पतीचे नाव: केदु कोकणी
घर क्रमांक : 190
वय : 54 लिंग : महिला
छायाचित्र उपलब्ध

206 ADD9678186
नाव : अभिमान केंदू पवार
वडिलांचे नाव: केंदू पवार
घर क्रमांक : 190
वय : 34 लिंग : पुरुष
छायाचित्र उपलब्ध

207 ADD1974229
नाव : मंगल अभिमान पवार
पतीचे नाव: अभिमान पवार
घर क्रमांक : 190
वय : 32 लिंग : महिला
छायाचित्र उपलब्ध

208 ADD9680984
नाव : रंगीलाल केदू पवार
वडिलांचे नाव: केदू पवार
घर क्रमांक : 190
वय : 31 लिंग : पुरुष
छायाचित्र उपलब्ध

209 ADD0403381
नाव : श्रावण बुधा चौरे
वडिलांचे नाव: बुधा चौरे
घर क्रमांक : 191
वय : 57 लिंग : पुरुष
छायाचित्र उपलब्ध

210 ADD0403391
नाव : लिलाबाई श्रावण चौरे
पतीचे नाव: श्रावण चौरे
घर क्रमांक : 191
वय : 55 लिंग : महिला
छायाचित्र उपलब्ध

211 DKZ1705680
नाव : सुरेश श्रावण चौरे
वडिलांचे नाव: श्रावण चौरे
घर क्रमांक : 191
वय : 35 लिंग : पुरुष
छायाचित्र उपलब्ध

212 DKZ1704634
नाव : उज्वला सुरेश चौरे
पतीचे नाव: सुरेश चौरे
घर क्रमांक : 191
वय : 35 लिंग : महिला
छायाचित्र उपलब्ध

213 ADD0403402
नाव : शांताराम बुधा चौरे
वडिलांचे नाव: बुधा चौरे
घर क्रमांक : 192
वय : 68 लिंग : पुरुष
छायाचित्र उपलब्ध

214 DKZ1824242
नाव : सुंदराबाई रतन चौरे
पतीचे नाव: रतन चौरे
घर क्रमांक : 192
वय : 50 लिंग : महिला
छायाचित्र उपलब्ध

215 DKZ1825132
नाव : रतन शांताराम चौरे
वडिलांचे नाव: शांताराम चौरे
घर क्रमांक : 192
वय : 49 लिंग : पुरुष
छायाचित्र उपलब्ध

216 ADD5425459
नाव : शिवाजी शांताराम चौरे
वडिलांचे नाव: शांताराम चौरे
घर क्रमांक : 192
वय : 39 लिंग : पुरुष
छायाचित्र उपलब्ध

217 ADD5425517
नाव : वालूबाई शिवाजी चौरे
पतीचे नाव: शिवाजी चौरे
घर क्रमांक : 192
वय : 35 लिंग : महिला
छायाचित्र उपलब्ध

218 ADD8502411
नाव : रमेश रतन चौरे
वडिलांचे नाव: रतन चौरे
घर क्रमांक : १९२
वय : 29 लिंग : पुरुष
छायाचित्र उपलब्ध

219 ADD1318203
नाव : प्रविण चौरे
वडिलांचे नाव: रतन चौरे
घर क्रमांक : 192
वय : 27 लिंग : पुरुष
छायाचित्र उपलब्ध

220 DKZ1825629
नाव : बन्सी दहिल्या गांगुर्डे
वडिलांचे नाव: दहिल्या गांगुर्डे
घर क्रमांक : 193
वय : 59 लिंग : पुरुष
छायाचित्र उपलब्ध

221 DKZ1825470
नाव : मिराबाई बन्सी गांगुर्डे
पतीचे नाव: बन्सी गांगुर्डे
घर क्रमांक : 193
वय : 56 लिंग : महिला
छायाचित्र उपलब्ध

222 ADD3544962
नाव : दिलीप बन्सी गांगूर्डे
वडिलांचे नाव: बन्सी गांगूर्डे
घर क्रमांक : 193
वय : 38 लिंग : पुरुष
छायाचित्र उपलब्ध

223 ADD8262412
नाव : लिला दिलीप गांगुर्डे
वडिलांचे नाव: दिलीप गांगुर्डे
घर क्रमांक : 193
वय : 35 लिंग : महिला
छायाचित्र उपलब्ध

224 ADD1813898
नाव : राजू गांगुर्डे
वडिलांचे नाव: बन्सी गांगुर्डे
घर क्रमांक : 193
वय : 31 लिंग : पुरुष
छायाचित्र उपलब्ध

225 ADD1813708
नाव : कविताबाई गांगुर्डे
पतीचे नाव: राजू गांगुर्डे
घर क्रमांक : 193
वय : 25 लिंग : महिला
छायाचित्र उपलब्ध

226 DKZ1704535
नाव : सोनी छोटीराम चौरे
पतीचे नाव: छोटीराम चौरे
घर क्रमांक : 194
वय : 38 लिंग : महिला
छायाचित्र उपलब्ध

227 DKZ1155290
नाव : खंडू काशिराम जगताप
वडिलांचे नाव: काशिराम जगताप
घर क्रमांक : 194
वय : 45 लिंग : पुरुष
छायाचित्र उपलब्ध

228 DKZ1155738
नाव : जिजा खंडू जगताप
पतीचे नाव: खंडू जगताप
घर क्रमांक : 194
वय : 39 लिंग : महिला
छायाचित्र उपलब्ध

229 DKZ1826221
नाव : काशिराम बेंढा जगताप
वडिलांचे नाव: बेंढा जगताप
घर क्रमांक : 195
वय : 61 लिंग : पुरुष
छायाचित्र उपलब्ध

230 DKZ1156926
नाव : पुनीबाई काशिराम जगताप
पतीचे नाव: काशिराम जगताप
घर क्रमांक : 195
वय : 57 लिंग : महिला
छायाचित्र उपलब्ध

231 DKZ1141506
नाव : रमन काशीराम जगताप
वडिलांचे नाव: काशीराम जगताप
घर क्रमांक : 195
वय : 38 लिंग : पुरुष
छायाचित्र उपलब्ध

232 DKZ1155969
नाव : पुनम रमन जगताप
पतीचे नाव: रमन जगताप
घर क्रमांक : 195
वय : 38 लिंग : महिला
छायाचित्र उपलब्ध

233 ADD7759889
नाव : भिलु शंकर चौरे
वडिलांचे नाव: शंकर चौरे
घर क्रमांक : 196
वय : 74 लिंग : पुरुष
छायाचित्र उपलब्ध

234 DKZ1705714
नाव : छोटीराम भिलू चौरे
वडिलांचे नाव: भिलू चौरे
घर क्रमांक : 196
वय : 39 लिंग : पुरुष
छायाचित्र उपलब्ध

235 ADD3544970
नाव : लक्ष्मण दोदू चौरे
वडिलांचे नाव: दोदू चौरे
घर क्रमांक : 196
वय : 36 लिंग : पुरुष
छायाचित्र उपलब्ध

236 ADD2066660
नाव : उर्मिला लक्ष्मण चौरे
पतीचे नाव: लक्ष्मण दोदू चौरे
घर क्रमांक : 196
वय : 30 लिंग : महिला
छायाचित्र उपलब्ध

237 DKZ1155449
नाव : कदरिबाई भिलु चोरे
पतीचे नाव: भिलु चौरे
घर क्रमांक : 196
वय : 72 लिंग : महिला
छायाचित्र उपलब्ध

238 ADD8371510
नाव : दोदु शंकर चोरे
वडिलांचे नाव: शंकर चौरे
घर क्रमांक : 196
वय : 63 लिंग : पुरुष
छायाचित्र उपलब्ध

239 DKZ1824440
नाव : कलु दोदु चोरे
पतीचे नाव: दोदु चोरे
घर क्रमांक : 196
वय : 58 लिंग : महिला
छायाचित्र उपलब्ध

240 ADD8413387
नाव : चिंतामण भिलू चौरे
वडिलांचे नाव: भिलू चौरे
घर क्रमांक : १९६
वय : 34 लिंग : पुरुष
छायाचित्र उपलब्ध

241 ADD1956846
नाव : रोहिदास शांताराम ठाकरे
वडिलांचे नाव: शांताराम बन्या ठाकरे ठाकरे
घर क्रमांक : 197
वय : 27 लिंग : पुरुष
छायाचित्र उपलब्ध

242 ADD0403428
नाव : बन्या सोन्या ठाकरे
वडिलांचे नाव: सोन्या ठाकरे
घर क्रमांक : 197
वय : 71 लिंग : पुरुष
छायाचित्र उपलब्ध

243 ADD0403436
नाव : पुनीबाई बन्या ठाकरे
पतीचे नाव: बन्या ठाकरे
घर क्रमांक : 197
वय : 69 लिंग : महिला
छायाचित्र उपलब्ध

244 DKZ1705631
नाव : शांताराम बान्या ठाकरे
वडिलांचे नाव: बान्या ठाकरे
घर क्रमांक : 197
वय : 51 लिंग : पुरुष
छायाचित्र उपलब्ध

245 DKZ1824507
नाव : तुलीबाई शांताराम ठाकरे
पतीचे नाव: शांताराम ठाकरे
घर क्रमांक : 197
वय : 49 लिंग : महिला
छायाचित्र उपलब्ध

246 ADD1813732
नाव : पोपट ठाकरे
वडिलांचे नाव: शांताराम ठाकरे
घर क्रमांक : 197
वय : 26 लिंग : पुरुष
छायाचित्र उपलब्ध

247 ADD1316835
नाव : गणेश ठाकरे
वडिलांचे नाव: शांताराम ठाकरे
घर क्रमांक : 197
वय : 26 लिंग : पुरुष
छायाचित्र उपलब्ध

248 DKZ1156751
नाव : संगिता साहेबराव चौरे
पतीचे नाव: साहेबराव चौरे
घर क्रमांक : 198
वय : 38 लिंग : महिला
छायाचित्र उपलब्ध

249 ADD1317122
नाव : राहुल गायकवाड
वडिलांचे नाव: मूरल्या गायकवाड
घर क्रमांक : 199
वय : 26 लिंग : पुरुष
छायाचित्र उपलब्ध

250 ADD1970151
नाव : गोटिराम राजाराम गायकवाड
वडिलांचे नाव: राजाराम गायकवाड
घर क्रमांक : 199
वय : 26 लिंग : पुरुष
छायाचित्र उपलब्ध

251 ADD1970144
नाव : राधा मूरल्या गायकवाड
वडिलांचे नाव: मूरल्या गायकवाड
घर क्रमांक : 199
वय : 24 लिंग : महिला
छायाचित्र उपलब्ध

252 ADD0403450
नाव : नवश्या डेगा गायकवाड
वडिलांचे नाव: डेगा गायकवाड
घर क्रमांक : 199
वय : 82 लिंग : पुरुष
छायाचित्र उपलब्ध

253 DKZ1826023
नाव : सिंधुबाई मुरल्या गायकवाड
पतीचे नाव: मुरल्या गायकवाड
घर क्रमांक : 199
वय : 44 लिंग : महिला
छायाचित्र उपलब्ध

254 DKZ1825447
नाव : राजाराम नवश्या गायकवाड
वडिलांचे नाव: नवश्या गायकवाड
घर क्रमांक : 199
वय : 43 लिंग : पुरुष
छायाचित्र उपलब्ध

255 DKZ1825587
नाव : निर्मलाबाई राजाराम गायकवाड
पतीचे नाव: राजाराम गायकवाड
घर क्रमांक : 199
वय : 43 लिंग : महिला
छायाचित्र उपलब्ध

256 ADD7417231
नाव : दयाराम नवश्या गायकवाड
वडिलांचे नाव: नवश्या गायकवाड
घर क्रमांक : 199
वय : 43 लिंग : पुरुष
छायाचित्र उपलब्ध

257 ADD3544996
नाव : चैत्राम नवश्या गायकवाड
वडिलांचे नाव: नवश्या गायकवाड
घर क्रमांक : 199
वय : 39 लिंग : पुरुष
छायाचित्र उपलब्ध

258 ADD3579729
नाव : दक्षाबाई दयाराम गायकवाड
पतीचे नाव: दयाराम गायकवाड
घर क्रमांक : 199
वय : 36 लिंग : महिला
छायाचित्र उपलब्ध

259 ADD9556473
नाव : ललिता चैत्राम गायकवाड
पतीचे नाव: चैत्राम गायकवाड
घर क्रमांक : 199
वय : 36 लिंग : महिला
छायाचित्र उपलब्ध

260 ADD9556481
नाव : काशिराम नवश्या गायकवाड
वडिलांचे नाव: नवश्या गायकवाड
घर क्रमांक : 199
वय : 34 लिंग : पुरुष
छायाचित्र उपलब्ध

261 ADD1813773
नाव : सोनिबाई गायकवाड
पतीचे नाव: काशीराम गायकवाड
घर क्रमांक : 199
वय : 27 लिंग : महिला
छायाचित्र उपलब्ध

262 ADD2066694
नाव : सुकलाल जत्र्या साबळे
इतर: राजाराम नवश्या गायकवाड
घर क्रमांक : 199
वय : 47 लिंग : पुरुष
छायाचित्र उपलब्ध

263 DKZ1825884
नाव : पुन्या गोपा गावीत
वडिलांचे नाव: गोपा गावीत
घर क्रमांक : 200
वय : 68 लिंग : पुरुष
छायाचित्र उपलब्ध

264 DKZ1705623
नाव : मुल्या पुन्या गावीत
वडिलांचे नाव: पुन्या गावीत
घर क्रमांक : 200
वय : 54 लिंग : पुरुष
छायाचित्र उपलब्ध

265 ADD0403460
नाव : वंदनाबाई मुल्या गावीत
पतीचे नाव: मुल्या गावीत
घर क्रमांक : 200
वय : 52 लिंग : महिला
छायाचित्र उपलब्ध

266 DKZ1705664
नाव : हिरामण पुन्या गावीत
वडिलांचे नाव: पुन्या गावीत
घर क्रमांक : 200
वय : 44 लिंग : पुरुष
छायाचित्र उपलब्ध

267 ADD5425509
नाव : सोमनबाई हिरामण गावीत
पतीचे नाव: हिरामण गावीत
घर क्रमांक : 200
वय : 43 लिंग : महिला
छायाचित्र उपलब्ध

268 DKZ1156199
नाव : राजु पन्या गावीत
वडिलांचे नाव: पन्या गावीत
घर क्रमांक : 200
वय : 40 लिंग : पुरुष
छायाचित्र उपलब्ध

269 ADD9556499
नाव : शिवाजी पुण्या गावीत
वडिलांचे नाव: पुण्या गावीत
घर क्रमांक : 200
वय : 36 लिंग : पुरुष
छायाचित्र उपलब्ध

270 ADD3545001
नाव : संगीताबाई राजू गावीत
पतीचे नाव: राजू गावीत
घर क्रमांक : 200
वय : 35 लिंग : महिला
छायाचित्र उपलब्ध

271 ADD1985852
नाव : सोनी विलास गावित
पतीचे नाव: विलास गावित
घर क्रमांक : 200
वय : 27 लिंग : महिला
छायाचित्र उपलब्ध

272 ADD1974781
नाव : रवींद्र मूल्य गावित
वडिलांचे नाव: मूल्य गावित
घर क्रमांक : 200
वय : 25 लिंग : पुरुष
छायाचित्र उपलब्ध

273 ADD1974849
नाव : विलास मूल्य गावित
वडिलांचे नाव: मूल्य गावित
घर क्रमांक : 200
वय : 24 लिंग : पुरुष
छायाचित्र उपलब्ध

274 DKZ1826296
नाव : छोटू पुन्या गावीत
वडिलांचे नाव: पुन्या गावीत
घर क्रमांक : 201
वय : 53 लिंग : पुरुष
छायाचित्र उपलब्ध

275 DKZ1155456
नाव : मंगलाबाई छोटू गावीत
पतीचे नाव: छोटू गावीत
घर क्रमांक : 201
वय : 51 लिंग : महिला
छायाचित्र उपलब्ध

276 ADD8502387
नाव : वनिता राहुल गावित
पतीचे नाव: राहुल गावित
घर क्रमांक : २०१
वय : 29 लिंग : महिला
छायाचित्र उपलब्ध

277 ADD8502379
नाव : राहुल छोटीराम गावित
वडिलांचे नाव: छोटीराम गावित
घर क्रमांक : २०१
वय : 29 लिंग : पुरुष
छायाचित्र उपलब्ध

278 ADD1973551
नाव : सुखराम छोटू गावित
वडिलांचे नाव: छोटू गावित
घर क्रमांक : 201
वय : 25 लिंग : पुरुष
छायाचित्र उपलब्ध

279 DKZ1156967
नाव : हसूबाई आप्पा शिंदे
पतीचे नाव: आप्पा शिंदे
घर क्रमांक : 202
वय : 54 लिंग : महिला
छायाचित्र उपलब्ध

280 ADD9556523
नाव : सुकरीबाई शैलेंद्र शिंदे
पतीचे नाव: शैलेंद्र शिंदे
घर क्रमांक : 202
वय : 37 लिंग : महिला
छायाचित्र उपलब्ध

281 ADD1703958
नाव : सुकलाल मोतीराम शिंदे
वडिलांचे नाव: मोतीराम शिंदे
घर क्रमांक : 203
वय : 79 लिंग : पुरुष
छायाचित्र उपलब्ध

282 DKZ1825116
नाव : चुनीलाल मोतीराम शिंदे
वडिलांचे नाव: मोतीराम शिंदे
घर क्रमांक : 203
वय : 39 लिंग : पुरुष
छायाचित्र उपलब्ध

283 ADD1316892
नाव : तुकाराम शिंदे
वडिलांचे नाव: सुकलाल शिंदे
घर क्रमांक : 203
वय : 33 लिंग : पुरुष
छायाचित्र उपलब्ध

284 ADD1316843
नाव : सुरेखा शिंदे
पतीचे नाव: तुकाराम शिंदे
घर क्रमांक : 203
वय : 32 लिंग : महिला
छायाचित्र उपलब्ध

285 ADD1985449
नाव : पंडित सुखलाल शिंदे
वडिलांचे नाव: सुखलाल शिंदे
घर क्रमांक : 203
वय : 26 लिंग : पुरुष
छायाचित्र उपलब्ध

286 ADD0403490
नाव : शांताराम मोतीराम शिंदे
वडिलांचे नाव: मोतीराम शिंदे
घर क्रमांक : 204
वय : 58 लिंग : पुरुष
छायाचित्र उपलब्ध

287 DKZ1156264
नाव : लहानीबाई शांताराम शिंदे
पतीचे नाव: शांताराम शिंदे
घर क्रमांक : 204
वय : 56 लिंग : महिला
छायाचित्र उपलब्ध

288 ADD8502361
नाव : अशोक शांताराम शिंदे
वडिलांचे नाव: शांताराम शिंदे
घर क्रमांक : २०४
वय : 29 लिंग : पुरुष
छायाचित्र उपलब्ध

289 ADD1813724
नाव : भारती शिंदे
पतीचे नाव: अशोक शिंदे
घर क्रमांक : 204
वय : 27 लिंग : महिला
छायाचित्र उपलब्ध

290 DKZ1156942
नाव : शेवंताबाई बदू चौरे
पतीचे नाव: बदू चौरे
घर क्रमांक : 205
वय : 67 लिंग : महिला
छायाचित्र उपलब्ध

291 ADD1704063
नाव : बदू शंकर चौरे
वडिलांचे नाव: शंकर चौरे
घर क्रमांक : 205
वय : 66 लिंग : पुरुष
छायाचित्र उपलब्ध

292 DKZ1156272
नाव : कमळीबाई छगन चौरे
पतीचे नाव: छगन चौरे
घर क्रमांक : 205
वय : 43 लिंग : महिला
छायाचित्र उपलब्ध

293 ADD8371536
नाव : सुमन मगन चौरे
पतीचे नाव: मगन चौरे
घर क्रमांक : 205
वय : 39 लिंग : महिला
छायाचित्र उपलब्ध

294 DKZ1826254
नाव : छगन बधु चोरे
वडिलांचे नाव: बधु चोरे
घर क्रमांक : 205
वय : 45 लिंग : पुरुष
छायाचित्र उपलब्ध

295 ADD8371528
नाव : मगन बधु चोरे
वडिलांचे नाव: बधु चोरे
घर क्रमांक : 205
वय : 45 लिंग : पुरुष
छायाचित्र उपलब्ध

296 ADD1985456
नाव : पुण्य मन्या सोनवणे
वडिलांचे नाव: मन्या सोन्या सोनवणे
घर क्रमांक : 206
वय : 40 लिंग : पुरुष
छायाचित्र उपलब्ध

297 ADD2332161
नाव : किशोर पुण्या सोनवणे
वडिलांचे नाव: पुण्या सोनवणे
घर क्रमांक : 206
वय : 23 लिंग : पुरुष
छायाचित्र उपलब्ध

298 ADD1970136
नाव : अनिता गिरीश सोनवणे
पतीचे नाव: गिरीश बानो सोनवणे सोनवणे
घर क्रमांक : 206
वय : 25 लिंग : महिला
छायाचित्र उपलब्ध

299 ADD1985431
नाव : वन्साबाई पुण्य सोनवणे
पतीचे नाव: पुण्य सोनवणे
घर क्रमांक : 206
वय : 38 लिंग : महिला
छायाचित्र उपलब्ध

300 ADD1952944
नाव : दिलीप सोनवणे
वडिलांचे नाव: मान्य सोनवणे
घर क्रमांक : 206
वय : 34 लिंग : पुरुष
छायाचित्र उपलब्ध

301 ADD1952936
नाव : सुक्रीबाई सोनवणे
वडिलांचे नाव: दिलीप सोनवणे
घर क्रमांक : 206
वय : 28 लिंग : महिला
छायाचित्र उपलब्ध

302 ADD8072928
नाव : गिरीश बनु सोनवणे
वडिलांचे नाव: बनु सोनवणे
घर क्रमांक : 206
वय : 31 लिंग : पुरुष
छायाचित्र उपलब्ध

303 ADD1703974
नाव : मन्या सोन्या सोनवणे
वडिलांचे नाव: सोन्या सोनवणे
घर क्रमांक : 206
वय : 69 लिंग : पुरुष
छायाचित्र उपलब्ध

304 ADD1703982
नाव : मनुबाई मन्या सोनवणे
पतीचे नाव: मन्या सोनवणे
घर क्रमांक : 206
वय : 66 लिंग : महिला
छायाचित्र उपलब्ध

305 ADD0403535
नाव : बनु सोन्या सोनवणे
वडिलांचे नाव: सोन्या सोनवणे
घर क्रमांक : 206
वय : 61 लिंग : पुरुष
छायाचित्र उपलब्ध

306 ADD0403543
नाव : झुराबाई बनु सोनवणे
पतीचे नाव: बनु सोनवणे
घर क्रमांक : 206
वय : 59 लिंग : महिला
छायाचित्र उपलब्ध

307 ADD1986819
नाव : सुखराम जेजीराम सोनवणे
वडिलांचे नाव: जेजीराम सोनवणे
घर क्रमांक : 207
वय : 26 लिंग : पुरुष
छायाचित्र उपलब्ध

308 ADD1952357
नाव : कमलेश सोनवणे
वडिलांचे नाव: राजू सोनवणे
घर क्रमांक : 207
वय : 22 लिंग : पुरुष
छायाचित्र उपलब्ध

309 ADD1985837
नाव : मंगलेश सोनवणे
वडिलांचे नाव: राजू सोनवणे
घर क्रमांक : 207
वय : 22 लिंग : पुरुष
छायाचित्र उपलब्ध

310 ADD2105088
नाव : लता जेजीराम सोनवणे
वडिलांचे नाव: जेजीराम सोनवणे सोनवणे
घर क्रमांक : 207
वय : 21 लिंग : महिला
छायाचित्र उपलब्ध

311 ADD7417249
नाव : जिवल्या ईकत्या सोनवणे
वडिलांचे नाव: ईकत्या सोनवणे
घर क्रमांक : 207
वय : 74 लिंग : पुरुष
छायाचित्र उपलब्ध

312 ADD0403559
नाव : राजु जिवल्या सोनवणे
वडिलांचे नाव: जिवल्या सोनवणे
घर क्रमांक : 207
वय : 51 लिंग : पुरुष
छायाचित्र उपलब्ध

313 DKZ1155795
नाव : रुधीबाई राजु सोनवणे
पतीचे नाव: राजू सोनवणे
घर क्रमांक : 207
वय : 49 लिंग : महिला
छायाचित्र उपलब्ध

314 DKZ1713726
नाव : मिनाबाई जेजीराम सोनवणे
पतीचे नाव: जेजीराम सोनवणे
घर क्रमांक : 207
वय : 43 लिंग : महिला
छायाचित्र उपलब्ध

315 ADD9805078
नाव : जेजीराम जिवल्या सोनावणे
वडिलांचे नाव: जिवल्या सोनावणे
घर क्रमांक : 207
वय : 44 लिंग : पुरुष
छायाचित्र उपलब्ध

316 ADD0403569
नाव : राजा जिवा सोनवणे
वडिलांचे नाव: जिवा सोनवणे
घर क्रमांक : 208
वय : 59 लिंग : पुरुष
छायाचित्र उपलब्ध

317 ADD1703990
नाव : वारीबाई राज्या सोनवणे
पतीचे नाव: राज्या सोनवणे
घर क्रमांक : 208
वय : 56 लिंग : महिला
छायाचित्र उपलब्ध

318 DKZ1824655
नाव : सोमा जिवा सोनवणे
वडिलांचे नाव: जिवा सोनवणे
घर क्रमांक : 208
वय : 54 लिंग : पुरुष
छायाचित्र उपलब्ध

319 ADD8502395
नाव : चिंतामण राज्या सोनवणे
वडिलांचे नाव: राज्या सोनवणे
घर क्रमांक : २०८
वय : 39 लिंग : पुरुष
छायाचित्र उपलब्ध

320 ADD1813740
नाव : गिताबाई सोनवणे
पतीचे नाव: चिंतामण सोनवणे
घर क्रमांक : 208
वय : 37 लिंग : महिला
छायाचित्र उपलब्ध

321 ADD8502403
नाव : सुकलाल राज्या सोनवणे
वडिलांचे नाव: राज्या सोनवणे
घर क्रमांक : २०८
वय : 36 लिंग : पुरुष
छायाचित्र उपलब्ध

322 ADD1813880
नाव : मिना सोनवणे
वडिलांचे नाव: काशीराम सोनवणे
घर क्रमांक : 208
वय : 28 लिंग : महिला
छायाचित्र उपलब्ध

323 DKZ1713551
नाव : हासीराम बाज्या पवार
वडिलांचे नाव: बाज्या पवार
घर क्रमांक : 209
वय : 54 लिंग : पुरुष
छायाचित्र उपलब्ध

324 DKZ1156934
नाव : अहीलबाई हासिराम पवार
पतीचे नाव: हासिराम पवार
घर क्रमांक : 209
वय : 51 लिंग : महिला
छायाचित्र उपलब्ध

325 DKZ1155506
नाव : रामा बाज्या पवार
वडिलांचे नाव: बाज्या पवार
घर क्रमांक : 209
वय : 46 लिंग : पुरुष
छायाचित्र उपलब्ध

326 DKZ1155621
नाव : सिंधुबाई रामा पवार
पतीचे नाव: रामा पवार
घर क्रमांक : 209
वय : 45 लिंग : महिला
छायाचित्र उपलब्ध

327 ADD8262388
नाव : भुरमल हासिराम पवार
वडिलांचे नाव: हासिराम पवार
घर क्रमांक : 209
वय : 33 लिंग : पुरुष
छायाचित्र उपलब्ध

328 DKZ1154962
नाव : बेबीबाई पाच्या मालीच
पतीचे नाव: पाच्या मालीच
घर क्रमांक : 210
वय : 46 लिंग : महिला
छायाचित्र उपलब्ध

329 ADD1704022
नाव : कलुबाई धेन्या सोनावणे
पतीचे नाव: धेन्या सोनावणे
घर क्रमांक : 210
वय : 53 लिंग : महिला
छायाचित्र उपलब्ध

330 ADD9556549
नाव : पंडित सोन्या सोनवणे
वडिलांचे नाव: सोन्या सोनवणे
घर क्रमांक : 210
वय : 37 लिंग : पुरुष
छायाचित्र उपलब्ध

331 ADD9556556
नाव : बायजा पंडित सोनवणे
पतीचे नाव: पंडित सोनवणे
घर क्रमांक : 210
वय : 35 लिंग : महिला
छायाचित्र उपलब्ध

332 ADD1956705
नाव : रेखा सुरेश देसाई
पतीचे नाव: सुरेश मन्शा देसाई देसाई
घर क्रमांक : 211
वय : 25 लिंग : महिला
छायाचित्र उपलब्ध

333 DKZ1141480
नाव : जान्या वार्या देसाई
वडिलांचे नाव: वार्या देसाई
घर क्रमांक : 211
वय : 74 लिंग : पुरुष
छायाचित्र उपलब्ध

334 DKZ1141258
नाव : सोमीबाई जान्या देसाई
पतीचे नाव: जान्या देसाई
घर क्रमांक : 211
वय : 71 लिंग : महिला
छायाचित्र उपलब्ध

335 ADD1704048
नाव : चंद्रीबाई मनश्या देसाई
पतीचे नाव: मनश्या देसाई
घर क्रमांक : 211
वय : 51 लिंग : महिला
छायाचित्र उपलब्ध

336 DKZ1713593
नाव : धाकलू जान्या देसाई
वडिलांचे नाव: जान्या देसाई
घर क्रमांक : 211
वय : 51 लिंग : पुरुष
छायाचित्र उपलब्ध

337 DKZ1711894
नाव : धाकलीबाई धाकलू देसाई
पतीचे नाव: धाकलू देसाई
घर क्रमांक : 211
वय : 49 लिंग : महिला
छायाचित्र उपलब्ध

338 DKZ1825223
नाव : सुदाम जान्या देसाई
वडिलांचे नाव: जान्या देसाई
घर क्रमांक : 211
वय : 44 लिंग : पुरुष
छायाचित्र उपलब्ध

339 ADD8262396
नाव : दिलीप धाकलु देसाई
वडिलांचे नाव: धाकलु देसाई
घर क्रमांक : 211
वय : 31 लिंग : पुरुष
छायाचित्र उपलब्ध

340 ADD1316959
नाव : सुरेश देसाई
वडिलांचे नाव: मंशा देसाई
घर क्रमांक : 211
वय : 27 लिंग : पुरुष
छायाचित्र उपलब्ध

341 ADD7062524
नाव : गिरजा गुलाब गावित
वडिलांचे नाव: गुलाब गावित
घर क्रमांक : 211
वय : 34 लिंग : महिला
छायाचित्र उपलब्ध

342 DKZ1156801
नाव : टेटया महादू पवार
वडिलांचे नाव: महादु पवार
घर क्रमांक : 212
वय : 56 लिंग : पुरुष
छायाचित्र उपलब्ध

343 DKZ1825173
नाव : बाबल्या महादु पवार
वडिलांचे नाव: महादु पवार
घर क्रमांक : 212
वय : 53 लिंग : पुरुष
छायाचित्र उपलब्ध

344 DKZ1154954
नाव : ईनुबाई टेटया पवार
पतीचे नाव: टेटया पवार
घर क्रमांक : 212
वय : 45 लिंग : महिला
छायाचित्र उपलब्ध

345 ADD2067718
नाव : दीपा भारमल पवार
पतीचे नाव: भारमल पवार पवार
घर क्रमांक : 212
वय : 33 लिंग : महिला
छायाचित्र उपलब्ध

346 ADD8262362
नाव : दित्या पवार
वडिलांचे नाव: बाबूलाल पवार
घर क्रमांक : 212
वय : 32 लिंग : पुरुष
छायाचित्र उपलब्ध

347 ADD1317031
नाव : रतिलाल पवार
वडिलांचे नाव: बाबूलाल पवार
घर क्रमांक : 212
वय : 30 लिंग : पुरुष
छायाचित्र उपलब्ध

348 ADD8502429
नाव : भारमल बाबल्या पवार
वडिलांचे नाव: बाबल्या पवार
घर क्रमांक : २१२
वय : 31 लिंग : पुरुष
छायाचित्र उपलब्ध

349 ADD9773979
नाव : देवा पवार
वडिलांचे नाव: बाबूलाल पवार
घर क्रमांक : 212
वय : 27 लिंग : पुरुष
छायाचित्र उपलब्ध

350 ADD2066546
नाव : रंजनी रतिलाल पवार
पतीचे नाव: रतिलाल पवार पवार
घर क्रमांक : 212
वय : 23 लिंग : महिला
छायाचित्र उपलब्ध

351 ADD2035418
नाव : मनिषा देवा पवार
पतीचे नाव: देव पवार
घर क्रमांक : 212
वय : 22 लिंग : महिला
छायाचित्र उपलब्ध

352 ADD9556564
नाव : कमलबाई रघू पवार
पतीचे नाव: रघु पवार
घर क्रमांक : 213
वय : 36 लिंग : महिला
छायाचित्र उपलब्ध

353 ADD1952928
नाव : प्रमिला आहिरे
पतीचे नाव: आबा आहिरे
घर क्रमांक : 213
वय : 34 लिंग : महिला
छायाचित्र उपलब्ध

354 DKZ1826239
नाव : बंडु देवमन पवार
वडिलांचे नाव: देवमन पवार
घर क्रमांक : 213
वय : 61 लिंग : पुरुष
छायाचित्र उपलब्ध

355 ADD0403658
नाव : शांतीबाई बंडू पवार
पतीचे नाव: बंडू पवार
घर क्रमांक : 213
वय : 49 लिंग : महिला
छायाचित्र उपलब्ध

356 DKZ1713544
नाव : रघु बंडू पवार
वडिलांचे नाव: बंडू पवार
घर क्रमांक : 213
वय : 45 लिंग : पुरुष
छायाचित्र उपलब्ध

357 DKZ1156710
नाव : धाकलु पुंडु गावीत
वडिलांचे नाव: पुंडु गावीत
घर क्रमांक : 214
वय : 59 लिंग : पुरुष
छायाचित्र उपलब्ध

358 DKZ1156736
नाव : गोंनडीबाई धाकलु गावीत
पतीचे नाव: धाकलू गावीत
घर क्रमांक : 214
वय : 56 लिंग : महिला
छायाचित्र उपलब्ध

359 ADD9556572
नाव : बाजीराव धाकलू गावीत
वडिलांचे नाव: धाकलू गावीत
घर क्रमांक : 214
वय : 36 लिंग : पुरुष
छायाचित्र उपलब्ध

360 ADD9556580
नाव : अनिताबाई बाजीराव गावित
पतीचे नाव: बाजीराव गावित
घर क्रमांक : 214
वय : 34 लिंग : महिला
छायाचित्र उपलब्ध

361 ADD5425434
नाव : मन्साराम पुन्डू गावित गावित
वडिलांचे नाव: पुंडु गावीत
घर क्रमांक : 216
वय : 75 लिंग : पुरुष
छायाचित्र उपलब्ध

362 ADD5425525
नाव : मुरीबाई मनश्या गावीत
पतीचे नाव: मनश्या गावीत
घर क्रमांक : 216
वय : 73 लिंग : महिला
छायाचित्र उपलब्ध

363 ADD5425442
नाव : नानू मनश्या गावीत
वडिलांचे नाव: मनश्या गावीत
घर क्रमांक : 216
वय : 54 लिंग : पुरुष
छायाचित्र उपलब्ध

364 ADD0403688
नाव : लताबाई नानू गावीत
पतीचे नाव: नानू गावीत
घर क्रमांक : 216
वय : 53 लिंग : महिला
छायाचित्र उपलब्ध

365 DKZ1154673
नाव : कानू मनश्या गावीत
वडिलांचे नाव: मनश्या गावीत
घर क्रमांक : 216
वय : 51 लिंग : पुरुष
छायाचित्र उपलब्ध

366 DKZ1141407
नाव : शैलाबाई कानू गावीत
पतीचे नाव: कानू गावीत
घर क्रमांक : 216
वय : 49 लिंग : महिला
छायाचित्र उपलब्ध

367 ADD7417280
नाव : रमेश मन्साराम गावित
वडिलांचे नाव: मन्साराम गावित
घर क्रमांक : 216
वय : 36 लिंग : पुरुष
छायाचित्र उपलब्ध

368 ADD7417298
नाव : इंदुबाई रमेश गावीत
पतीचे नाव: रमेश गावीत
घर क्रमांक : 216
वय : 35 लिंग : महिला
छायाचित्र उपलब्ध

369 ADD9681016
नाव : कैलास कानू गावित
वडिलांचे नाव: कानू गावित
घर क्रमांक : 216
वय : 32 लिंग : पुरुष
छायाचित्र उपलब्ध

370 ADD9681073
नाव : प्रमिला किरण गावित
पतीचे नाव: किरण गावित
घर क्रमांक : 216
वय : 29 लिंग : महिला
छायाचित्र उपलब्ध

371 ADD9681040
नाव : किरण कानू गावित
वडिलांचे नाव: कानू गावित
घर क्रमांक : 216
वय : 28 लिंग : पुरुष
छायाचित्र उपलब्ध

372 ADD1935931
नाव : मल्लिका गावित
पतीचे नाव: कैलास गावित
घर क्रमांक : 216
वय : 26 लिंग : महिला
छायाचित्र उपलब्ध

373 ADD9763632
नाव : संदीप नानू गावित
वडिलांचे नाव: नानू गावित
घर क्रमांक : 216
वय : 26 लिंग : पुरुष
छायाचित्र उपलब्ध

374 ADD9760729
नाव : संगीता संदीप गावित
पतीचे नाव: संदीप गावित
घर क्रमांक : २१६
वय : 26 लिंग : महिला
छायाचित्र उपलब्ध

375 DKZ1825256
नाव : लासु देवशा राऊत
वडिलांचे नाव: देवशा राऊत
घर क्रमांक : 217
वय : 59 लिंग : पुरुष
छायाचित्र उपलब्ध

376 DKZ1155837
नाव : सुलकानबाई लासु राऊत
पतीचे नाव: लासु राऊत
घर क्रमांक : 217
वय : 56 लिंग : महिला
छायाचित्र उपलब्ध

377 ADD1704055
नाव : सुभाष इसरु महाले
वडिलांचे नाव: इसरु महाले
घर क्रमांक : 219
वय : 51 लिंग : पुरुष
छायाचित्र उपलब्ध

378 ADD5425533
नाव : लिलाबाई सुभाष महाले
पतीचे नाव: सुभाष महाले
घर क्रमांक : 219
वय : 49 लिंग : महिला
छायाचित्र उपलब्ध

379 DKZ1141514
नाव : सुरेश ईसरु महाले
वडिलांचे नाव: ईसरु महाले
घर क्रमांक : 219
वय : 46 लिंग : पुरुष
छायाचित्र उपलब्ध

380 DKZ1141324
नाव : जिजाबाई सुरेश महाले
पतीचे नाव: सुरेश महाले
घर क्रमांक : 219
वय : 43 लिंग : महिला
छायाचित्र उपलब्ध

381 ADD1986801
नाव : चंदर सुरेश महाले
पतीचे नाव: सुरेश महाले
घर क्रमांक : 219
वय : 41 लिंग : महिला
छायाचित्र उपलब्ध

382 ADD1954874
नाव : राजेश महाले
वडिलांचे नाव: सुभाष महाले
घर क्रमांक : 219
वय : 26 लिंग : पुरुष
छायाचित्र उपलब्ध

383 ADD0403709
नाव : उलुक्षा बुधा महाले
वडिलांचे नाव: बुधा महाले
घर क्रमांक : 220
वय : 81 लिंग : पुरुष
छायाचित्र उपलब्ध

384 DKZ1713809
नाव : माहरीबाई उलुक्षा महाले
पतीचे नाव: उलुक्षा महाले
घर क्रमांक : 220
वय : 79 लिंग : महिला
छायाचित्र उपलब्ध

385 DKZ1156785
नाव : लाश उलुक्षा महाले
वडिलांचे नाव: उलुक्षा महाले
घर क्रमांक : 220
वय : 46 लिंग : पुरुष
छायाचित्र उपलब्ध

386 DKZ1825355
नाव : कालीबाई लाशा महाले
पतीचे नाव: लाशा महाले
घर क्रमांक : 220
वय : 44 लिंग : महिला
छायाचित्र उपलब्ध

387 ADD7062516
नाव : सुभाष उलुसा महाले
वडिलांचे नाव: उलुसा महाले
घर क्रमांक : 220
वय : 37 लिंग : पुरुष
छायाचित्र उपलब्ध

388 ADD1813781
नाव : अविनाश महाले
वडिलांचे नाव: लासू महाले
घर क्रमांक : 220
वय : 24 लिंग : पुरुष
छायाचित्र उपलब्ध

389 ADD1956499
नाव : किरण उत्तम गावित
वडिलांचे नाव: उत्तम अर्जुन गावित गावित
घर क्रमांक : 221
वय : 23 लिंग : पुरुष
छायाचित्र उपलब्ध

390 DKZ1825041
नाव : अर्जुन पुंडु गावीत
वडिलांचे नाव: पुंडु गावीत
घर क्रमांक : 221
वय : 66 लिंग : पुरुष
छायाचित्र उपलब्ध

391 DKZ1155803
नाव : गुजरबाई अर्जुन गावीत
पतीचे नाव: अर्जुन गावीत
घर क्रमांक : 221
वय : 64 लिंग : महिला
छायाचित्र उपलब्ध

392 DKZ1154707
नाव : उत्तम अर्जुन गावीत
वडिलांचे नाव: अर्जुन गावीत
घर क्रमांक : 221
वय : 46 लिंग : पुरुष
छायाचित्र उपलब्ध

393 DKZ1155860
नाव : कमलबाई उत्तम गावीत
पतीचे नाव: उत्तम गावीत
घर क्रमांक : 221
वय : 43 लिंग : महिला
छायाचित्र उपलब्ध

394 ADD5425426
नाव : गुलाब अर्जुन गावीत
वडिलांचे नाव: अर्जुन गावीत
घर क्रमांक : 221
वय : 39 लिंग : पुरुष
छायाचित्र उपलब्ध

395 ADD1318369
नाव : चंद्रकला गावीत
वडिलांचे नाव: उत्तम गावीत
घर क्रमांक : 221
वय : 26 लिंग : महिला
छायाचित्र उपलब्ध

396 ADD1953850
नाव : मनीषा गायकवाड
पतीचे नाव: संदीप गायकवाड
घर क्रमांक : 221
वय : 23 लिंग : महिला
छायाचित्र उपलब्ध

397 DKZ1825942
नाव : उत्तम कोंझ्या गायकवाड
वडिलांचे नाव: कोंझ्या गायकवाड
घर क्रमांक : 222
वय : 69 लिंग : पुरुष
छायाचित्र उपलब्ध

398 DKZ1157064
नाव : विमलबाई उत्तम गायकवाड
पतीचे नाव: उत्तम गायकवाड
घर क्रमांक : 222
वय : 66 लिंग : महिला
छायाचित्र उपलब्ध

399 DKZ1156256
नाव : साहेबराव उत्तम गायकवाड
वडिलांचे नाव: उत्तम गायकवाड
घर क्रमांक : 222
वय : 39 लिंग : पुरुष
छायाचित्र उपलब्ध

400 DKZ1141373
नाव : पिंटी साहेबराव गायकवाड
पतीचे नाव: साहेबराव गायकवाड
घर क्रमांक : 222
वय : 38 लिंग : महिला
छायाचित्र उपलब्ध

401 ADD3545019
नाव : दिपक गायकवाड
वडिलांचे नाव: उत्तम गायकवाड
घर क्रमांक : 222
वय : 36 लिंग : पुरुष
छायाचित्र उपलब्ध

402 DKZ1156280
नाव : सोमनबाई दुरज्या गावीत
पतीचे नाव: दुरज्या गावीत
घर क्रमांक : 223
वय : 56 लिंग : महिला
छायाचित्र उपलब्ध

403 DKZ1155878
नाव : लहानु दुर्जा गावीत
वडिलांचे नाव: डुरजया गावीत
घर क्रमांक : 223
वय : 48 लिंग : पुरुष
छायाचित्र उपलब्ध

404 DKZ1155886
नाव : नभीबाई लहानु गावीत
पतीचे नाव: लहानु गावीत
घर क्रमांक : 223
वय : 46 लिंग : महिला
छायाचित्र उपलब्ध

405 ADD3545027
नाव : हिरामण दुरज्या गावित
वडिलांचे नाव: दुरज्या गावित
घर क्रमांक : 223
वय : 40 लिंग : पुरुष
छायाचित्र उपलब्ध

406 ADD1935873
नाव : मीनाबाई गावित
पतीचे नाव: शरद गावित
घर क्रमांक : 223
वय : 27 लिंग : महिला
छायाचित्र उपलब्ध

407 ADD1935600
नाव : शरद गावित
वडिलांचे नाव: दूरज्या गावित
घर क्रमांक : 223
वय : 26 लिंग : पुरुष
छायाचित्र उपलब्ध

408 ADD1986785
नाव : आशाबाई अनिल गावित
पतीचे नाव: अनिल गावित
घर क्रमांक : 223
वय : 22 लिंग : महिला
छायाचित्र उपलब्ध

409 DKZ1706902
नाव : बकाराम उल्या माळचे
वडिलांचे नाव: उल्या माळचे
घर क्रमांक : 226
वय : 42 लिंग : पुरुष
छायाचित्र उपलब्ध

410 ADD7759897
नाव : बाबुराव नवल्या माळचे
वडिलांचे नाव: नवल्या माळचे
घर क्रमांक : 228
वय : 45 लिंग : पुरुष
छायाचित्र उपलब्ध

411 ADD7759905
नाव : मधूबाई बाबुराव माळचे
पतीचे नाव: बाबुराव माळचे
घर क्रमांक : 228
वय : 44 लिंग : महिला
छायाचित्र उपलब्ध

412 DKZ1156686
नाव : रडघा भावजी सोनवणे
वडिलांचे नाव: भावजी सोनवणे
घर क्रमांक : 229
वय : 52 लिंग : पुरुष
छायाचित्र उपलब्ध

413 DKZ1156629
नाव : तुळशी रडघा सोनवणे
पतीचे नाव: रडघा सोनवणे
घर क्रमांक : 229
वय : 50 लिंग : महिला
छायाचित्र उपलब्ध

414 DKZ1826353
नाव : बारक्या तान्या माळचे
वडिलांचे नाव: तान्या माळचे
घर क्रमांक : 230
वय : 50 लिंग : पुरुष
छायाचित्र उपलब्ध

415 DKZ1826361
नाव : छबी बारक्या माळचे
पतीचे नाव: बारक्या माळचे
घर क्रमांक : 230
वय : 48 लिंग : महिला
छायाचित्र उपलब्ध

416 DKZ1825678
नाव : काळघा वाऱ्या देसाई
वडिलांचे नाव: वाऱ्या देसाई
घर क्रमांक : 232
वय : 67 लिंग : पुरुष
छायाचित्र उपलब्ध

417 DKZ1824283
नाव : सुमन काळघा देसाई
पतीचे नाव: काळघा देसाई
घर क्रमांक : 232
वय : 65 लिंग : महिला
छायाचित्र उपलब्ध

418 DKZ1712017
नाव : कनपूबाई छोटीराम देसाई
पतीचे नाव: छोटीराम देसाई
घर क्रमांक : 233
वय : 41 लिंग : महिला
छायाचित्र उपलब्ध

419 DKZ1141142
नाव : हसिराम सोन्या चौरे
वडिलांचे नाव: सोन्या चौरे
घर क्रमांक : 235
वय : 50 लिंग : पुरुष
छायाचित्र उपलब्ध

420 DKZ1141225
नाव : सुमन हसिराम चौरे
पतीचे नाव: हसिराम चौरे
घर क्रमांक : 235
वय : 42 लिंग : महिला
छायाचित्र उपलब्ध

421 DKZ1826130
नाव : शिडू शिवराम माळचे
वडिलांचे नाव: शिवराम माळचे
घर क्रमांक : 235
वय : 72 लिंग : पुरुष
छायाचित्र उपलब्ध

422 DKZ1824598
नाव : रोग्या हाशीराम माळचे
वडिलांचे नाव: हाशीराम माळचे
घर क्रमांक : 235
वय : 42 लिंग : पुरुष
छायाचित्र उपलब्ध

423 DKZ1825306
नाव : पिंट्या सोन्या अहिरे
वडिलांचे नाव: सोन्या अहिरे
घर क्रमांक : 236
वय : 42 लिंग : पुरुष
छायाचित्र उपलब्ध

424 ADD7759913
नाव : जेजीराम चमारु पवार
वडिलांचे नाव: चमारु पवार
घर क्रमांक : 238
वय : 44 लिंग : पुरुष
छायाचित्र उपलब्ध

425 ADD7759939
नाव : रामदास दाज्या पवार
वडिलांचे नाव: दाज्या पवार
घर क्रमांक : 238
वय : 44 लिंग : पुरुष
छायाचित्र उपलब्ध

426 ADD7759947
नाव : सुरेश तुळशीराम अहिरे
वडिलांचे नाव: तुळशीराम अहिरे
घर क्रमांक : 239
वय : 45 लिंग : पुरुष
छायाचित्र उपलब्ध

427 DKZ1824820
नाव : दगा धेडू माळचे
वडिलांचे नाव: धेडू माळचे
घर क्रमांक : 242
वय : 55 लिंग : पुरुष
छायाचित्र उपलब्ध

428 ADD8371544
नाव : सोनी विठठ्ल माळचे
पतीचे नाव: विठठ्ल माळचे
घर क्रमांक : 242
वय : 44 लिंग : महिला
छायाचित्र उपलब्ध

429 DKZ1141399
नाव : संगिता विक्रम गायकवाड
पतीचे नाव: विक्रम गायकवाड
घर क्रमांक : 250
वय : 41 लिंग : महिला
छायाचित्र उपलब्ध

430 ADD1954262
नाव : विकास राऊत
वडिलांचे नाव: लासू राऊत
घर क्रमांक : 389
वय : 24 लिंग : पुरुष
छायाचित्र उपलब्ध

431 ADD2140978
नाव : राजेश राजाराम गायकवाड
वडिलांचे नाव: राजाराम नवश्या गायकवाड गायकवाड
घर क्रमांक : 199
वय : 21 लिंग : पुरुष
छायाचित्र उपलब्ध

432 ADD2145670
नाव : प्रियंका रामा पवार
वडिलांचे नाव: रामा बाज्या पवार
घर क्रमांक : 209
वय : 21 लिंग : महिला
छायाचित्र उपलब्ध

433 ADD2145688
नाव : दिपाली आत्माराम गायकवाड
वडिलांचे नाव: आत्माराम कोन्ज्या गायकवाड
घर क्रमांक : 176
वय : 21 लिंग : महिला
छायाचित्र उपलब्ध

434 ADD2152981
नाव : रविना अभिमन बहिरम बहिरम
वडिलांचे नाव: अभिमन काशीराम बहिरम बहिरम
घर क्रमांक : 01वडपाडा
वय : 23 लिंग : महिला
छायाचित्र उपलब्ध

435 ADD2153898
नाव : सुनीता दिनेश चौरे
पतीचे नाव: दिनेश बंडू चौरे
घर क्रमांक : 169
वय : 30 लिंग : महिला
छायाचित्र उपलब्ध

436 ADD2155364
नाव : प्रकाश चौरे
वडिलांचे नाव: छगन चौरे
घर क्रमांक : 76
वय : 25 लिंग : पुरुष
छायाचित्र उपलब्ध

437 ADD2220838
नाव : सुंती रामचंद्र सोनवणे
इतर: धन्या सोनवणे
घर क्रमांक : 210
वय : 29 लिंग : महिला
छायाचित्र उपलब्ध

438 ADD2220911
नाव : रामचंद्र धन्या सोनवणे
वडिलांचे नाव: धन्या सोनवणे
घर क्रमांक : 210
वय : 28 लिंग : पुरुष
छायाचित्र उपलब्ध

439 ADD2222255
नाव : मिना रोहिदास ठाकरे
पतीचे नाव: रोहिदास ठाकरे
घर क्रमांक : 197
वय : 32 लिंग : महिला
छायाचित्र उपलब्ध

440 ADD2235299
नाव : सविता रवींद्र चौरे
पतीचे नाव: रविंद्र चौरे
घर क्रमांक : 184
वय : 22 लिंग : महिला
छायाचित्र उपलब्ध

441 ADD2235414
नाव : सुनीता दिनकर महाले
पतीचे नाव: दिनकर महाले
घर क्रमांक : 219
वय : 24 लिंग : महिला
छायाचित्र उपलब्ध

442 ADD2235455
नाव : आशिष बकाराम चौरे
वडिलांचे नाव: बकाराम चौरे
घर क्रमांक : 170
वय : 23 लिंग : पुरुष
छायाचित्र उपलब्ध

443 ADD2253979
नाव : जयश्री चौरे
वडिलांचे नाव: वखारडया चौरे
घर क्रमांक : 164
वय : 22 लिंग : महिला
छायाचित्र उपलब्ध

444 ADD2255065
नाव : करण रामा पवार
वडिलांचे नाव: रामा पवार
घर क्रमांक : 209
वय : 23 लिंग : पुरुष
छायाचित्र उपलब्ध

445 ADD2255024
नाव : सुरज हिरामन गावीत
वडिलांचे नाव: हिरामन गावीत
घर क्रमांक : 200
वय : 22 लिंग : पुरुष
छायाचित्र उपलब्ध

446 ADD2257798
नाव : गायत्री सुरज गावित
इतर: हिरामन गावित
घर क्रमांक : 200
वय : 22 लिंग : महिला
छायाचित्र उपलब्ध

447 ADD2259398
नाव : बाबूलाल राजाराम गांगुर्डे
इतर: यमूनाबाई बाबूलाल गांगुर्डे
घर क्रमांक : 175
वय : 60 लिंग : पुरुष
छायाचित्र उपलब्ध

448 ADD2262269
नाव : अनामिका छगन चौरे
वडिलांचे नाव: छगन चौरे
घर क्रमांक : मोहगाव
वय : 21 लिंग : महिला
छायाचित्र उपलब्ध

449 ADD2289254
नाव : सचिन विक्रम गायकवाड
इतर: किरण गायकवाड
घर क्रमांक : 177
वय : 20 लिंग : पुरुष
छायाचित्र उपलब्ध

450 ADD2294189
नाव : योगेश दिलीप देशमुख
आईचे नाव: विमल देशमुख
घर क्रमांक : 184
वय : 26 लिंग : पुरुष
छायाचित्र उपलब्ध

451 ADD2309821
नाव : वंदना सोमनाथ गावित
इतर: कानू गावित
घर क्रमांक : 216
वय : 23 लिंग : महिला
छायाचित्र उपलब्ध

452 ADD2316073
नाव : सोमनाथ कानू गावीत
वडिलांचे नाव: कानू गावीत
घर क्रमांक : 216
वय : 26 लिंग : पुरुष
छायाचित्र उपलब्ध

453 ADD2316115
नाव : अरुण बाबूराव चौरे
वडिलांचे नाव: बाबूराव चौरे
घर क्रमांक : 180
वय : 21 लिंग : पुरुष
छायाचित्र उपलब्ध

454 ADD2316149
नाव : कमलबाई गोकुळ गांगुर्डे
इतर: निलेश गांगुर्डे
घर क्रमांक : 175
वय : 47 लिंग : महिला
छायाचित्र उपलब्ध

455 ADD2318855
नाव : प्रियंका योगेंद्र कोकणी
पतीचे नाव: योगेंद्र चौरे
घर क्रमांक : 183
वय : 25 लिंग : महिला
छायाचित्र उपलब्ध

456 ADD2322410
नाव : अनिल नाथ्या सोनवणे
वडिलांचे नाव: नाथ्या सोनवणे
घर क्रमांक : 187
वय : 23 लिंग : पुरुष
छायाचित्र उपलब्ध

457 ADD2337517
नाव : देविदास पोपट महाले
वडिलांचे नाव: पोपट महाले
घर क्रमांक : 181
वय : 20 लिंग : पुरुष
छायाचित्र उपलब्ध

458 ADD2346120
नाव : माधुरी अरुण चौरे
पतीचे नाव: अरुण चौरे
घर क्रमांक : 170
वय : 23 लिंग : महिला
छायाचित्र उपलब्ध

459 ADD2363794
नाव : सपना विशाल गांगुर्डे
पतीचे नाव: विशाल गांगुर्डे
घर क्रमांक : 175
वय : 20 लिंग : महिला
छायाचित्र उपलब्ध

460 ADD2373447
नाव : रमीला निलेश गांगुर्डे
पतीचे नाव: निलेश गांगुर्डे
घर क्रमांक : 175
वय : 24 लिंग : महिला
छायाचित्र उपलब्ध

461 ADD2374304
नाव : लक्ष्मण धेन्या सोनवणे
वडिलांचे नाव: धेन्या सोनवणे
घर क्रमांक : 210
वय : 24 लिंग : पुरुष
छायाचित्र उपलब्ध

462 ADD2378552
नाव : रविना लक्ष्मण सोनवणे
इतर: धेन्या सोनवणे
घर क्रमांक : 210
वय : 22 लिंग : महिला
छायाचित्र उपलब्ध

463 ADD2381333
नाव : सविता सोमा महाले
वडिलांचे नाव: सोमा महाले
घर क्रमांक : 179
वय : 24 लिंग : महिला
छायाचित्र उपलब्ध

464 ADD2384543
नाव : योगिता सोमा महाले
वडिलांचे नाव: सोमा महाले
घर क्रमांक : 179
वय : 29 लिंग : महिला
छायाचित्र उपलब्ध

465 ADD2398246
नाव : हिरामन पवार
वडिलांचे नाव: शानू पवार
घर क्रमांक : 185
वय : 24 लिंग : पुरुष
छायाचित्र उपलब्ध

466 ADD2425353
नाव : विशाल खंडु जगताप
वडिलांचे नाव: खंडु जगताप
घर क्रमांक : 194
वय : 20 लिंग : पुरुष
छायाचित्र उपलब्ध

467 ADD2426898
नाव : सुस्मिता किशोर सोनावणे
पतीचे नाव: किशोर पुण्या सोनावणे
घर क्रमांक : 206
वय : 20 लिंग : महिला
छायाचित्र उपलब्ध

468 ADD2436780
नाव : सागर पंडित महाले
वडिलांचे नाव: पंडित महाले
घर क्रमांक : 182
वय : 21 लिंग : पुरुष
छायाचित्र उपलब्ध

469 ADD2437028
नाव : चंद्रा पुण्या गावीत
इतर: राजू गावीत
घर क्रमांक : 200
वय : 47 लिंग : महिला
छायाचित्र उपलब्ध

470 ADD2437093
नाव : सपना शामिल पवार
पतीचे नाव: शामिल पवार
घर क्रमांक : 212
वय : 23 लिंग : महिला
छायाचित्र उपलब्ध

471 ADD2447266
नाव : अनिता पंडित महाले
पतीचे नाव: पंडीत महाले
घर क्रमांक : 182
वय : 28 लिंग : महिला
छायाचित्र उपलब्ध

472 ADD2471381
नाव : जयकर बारक्या सोनवणे
वडिलांचे नाव: बारक्या सोनवणे
घर क्रमांक : 39
वय : 22 लिंग : पुरुष
छायाचित्र उपलब्ध

473 ADD2484046
नाव : नेहा मगन पवार
इतर: मगन पवार
घर क्रमांक : 190
वय : 23 लिंग : महिला
छायाचित्र उपलब्ध

474 ADD2485597
नाव : रमेश रामू चौरे
वडिलांचे नाव: रामू चौरे
घर क्रमांक : 185
वय : 32 लिंग : पुरुष
छायाचित्र उपलब्ध

475 ADD2487957
नाव : वैशाली रमण जगताप
वडिलांचे नाव: रमन जगताप
घर क्रमांक : 195
वय : 20 लिंग : महिला
छायाचित्र उपलब्ध

476 ADD2488864
नाव : भाऊराव मन्या बहिरम
इतर: रतिलाल बहिरम
घर क्रमांक : 131
वय : 32 लिंग : पुरुष
छायाचित्र उपलब्ध

477 ADD2488740
नाव : अमित रेश्मा चौरे
इतर: पोपट चौरे
घर क्रमांक : 188
वय : 22 लिंग : पुरुष
छायाचित्र उपलब्ध

478 ADD2488898
नाव : मंगलबाई रेश्मा चौरे
इतर: पोपट चौरे
घर क्रमांक : 188
वय : 53 लिंग : महिला
छायाचित्र उपलब्ध

479 ADD2488724
नाव : संगीता रेश्मा चौरे
इतर: पोपट चौरे
घर क्रमांक : 188
वय : 32 लिंग : महिला
छायाचित्र उपलब्ध

480 ADD2496487
नाव : सुनीता पोपट चौरे
पतीचे नाव: पोपट चौरे
घर क्रमांक : 188
वय : 36 लिंग : महिला
छायाचित्र उपलब्ध

481 ADD2503878

नाव : रमेश साहेबराव चौरे
आईचे नाव: संगिता चौरे
घर क्रमांक : 198
वय : 21 लिंग : पुरुष

छायाचित्र उपलब्ध

482 ADD2511343

नाव : रविना यशवंत चौरे चौरे
पतीचे नाव: यशवंत दामू चौरे चौरे
घर क्रमांक : मु.मोहगांव पोस्ट.शेंदवड
वय : 22 लिंग : महिला

छायाचित्र उपलब्ध

483 ADD2524619

नाव : प्रीति रमेश चौरे
पतीचे नाव: रमेश चौरे
घर क्रमांक : 185
वय : 22 लिंग : महिला

छायाचित्र उपलब्ध

484 ADD2557981

नाव : अनिल उल्या बहिरम
वडिलांचे नाव: उल्या काळू बहिरम
घर क्रमांक : 00
वय : 31 लिंग : पुरुष

छायाचित्र उपलब्ध

मतदारांचा सारांश

A) मतदारांची संख्या

		यादी प्रकार	यादी ओळख	मतदारांची संख्या			
				पुरुष	महिला	तृतिय पंथी	एकूण
1	मूळ यादी	मूळ यादी	विशेष सखोल पुनरिक्षण २०२६ च्या अंतर्गत तयार करण्यात आलेली प्रारूप मतदार यादी	262	222	0	484
				262	222	0	484

मतदार नोंदणी अधिकाऱ्याची स्वाक्षरी