मतदार यादी 2026 S13 महाराष्ट्र

विधानसभा मतदारसंघाचा क्रमांक , नाव व आरक्षण स्थिती : 5 - साक्री (अ.ज.) (राखीव)	यादी भाग क्रमांक : 335
ज्या लोकसभा मतदारसंघात अंतर्भुत आहे त्या लोकसभा मतदारसंघाचा क्रमांक व नाव आणि आरक्षण स्थिती : 1 - नंदूरबार (अ.ज.) (राखीव)	

1. पुनरीक्षणाचा तपशील

पुनरीक्षणाचे वर्ष	**2026**	**यादी ओळख** विशेष सखोल पुनरिक्षण २०२६ च्या अंतर्गत तयार करण्यात आलेली प्रारूप मतदार यादी
अहर्ता दिनांक	**01-10-2026**	
पुनरिक्षणाचा प्रकार	**विशेष सखोल पुनरिक्षण 2026**	
प्रसिद्धीचा दिनांक	**31-08-2026**	

2. भाग क्र. आणि मतदान क्षेत्राचा तपशील

भागामधील विभागांचा क्रमांक आणि नाव

1-इच्छापुर

मूळ नगर किंवा गाव	: इच्छापूर
पोलीस स्थानक	: साक्री
तालुका	: साक्री
जिल्हा	: धुळे
पीन कोड	: 424304

3. मतदान केंद्राचा तपशील

मतदान केंद्राचा क्रमांक आणि नाव :	**मतदान केंद्राचा प्रकार (पुरुष/महिला/सर्वसाधारण)**	सर्वसाधारण
335 - इच्छापूर **मतदान केंद्राचा पत्ता :** जि.प.प्राथमिक शाळा, नवी इमारत खोली क्र.1, इच्छापूर, नवी इमारत	**या यादी भागातील सहायकारी मतदान केंद्रांची संख्या :**	0

4. मतदारांची संख्या

सुरुवातीचा अनुक्रमांक	**शेवटचा अनुक्रमांक**	**एकूण मतदार**			
		पुरुष	**महिला**	**तृतिय पंथी**	**एकूण**
1	1032	531	501	0	1032

मतदार नोंदणी अधिकाऱ्याची स्वाक्षरी

Nazri Naksha

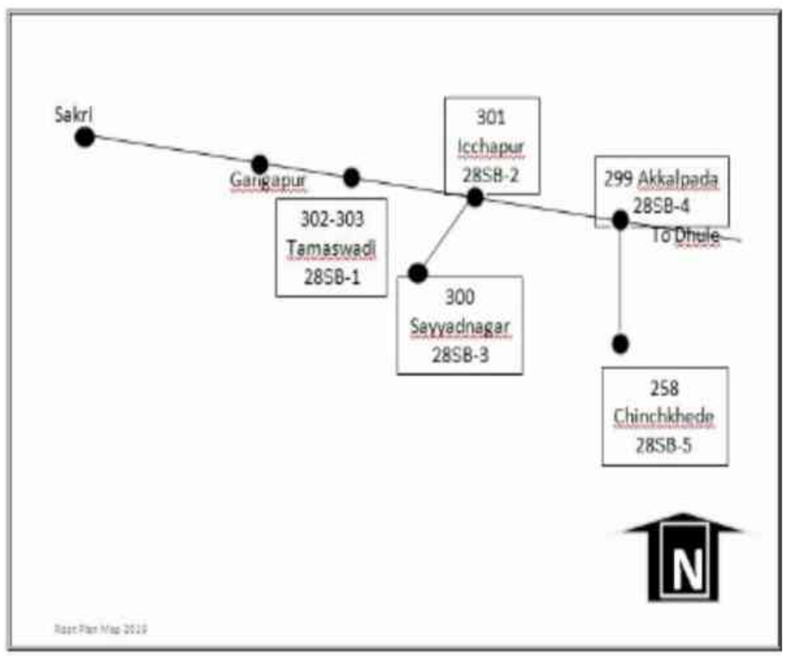

Google Map View



Polling Station Building Front View



Polling Station Front View



Cad View

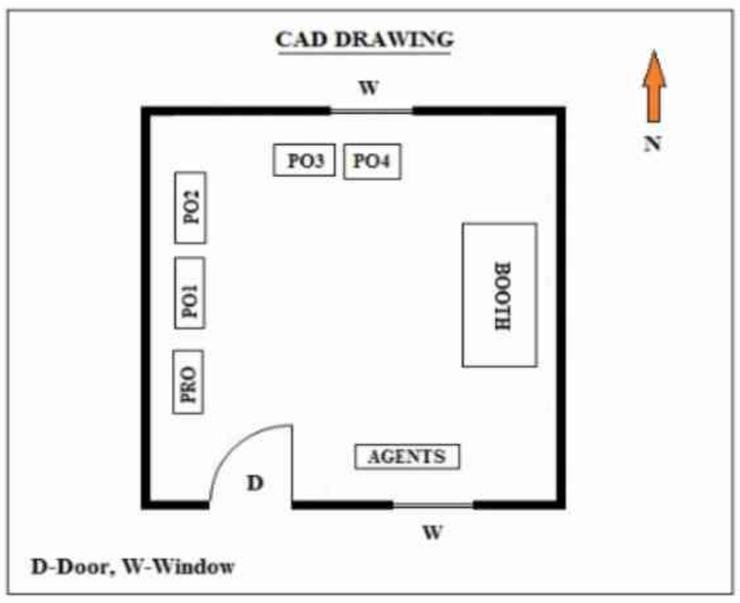

Key MAP View

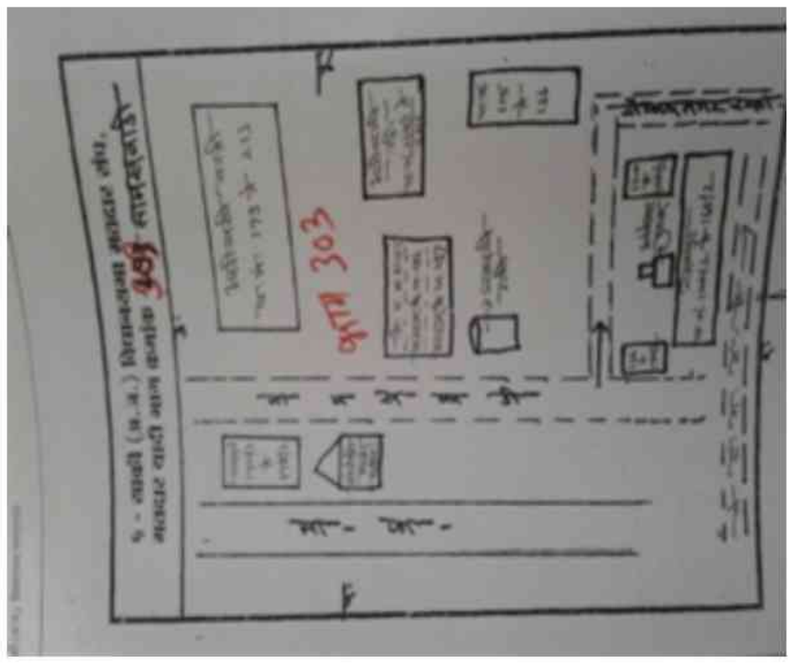

1
ADD8514994
नाव : बनुबाई भिवा मारनार
पतीचे नाव: भिवा मारणार
घर क्रमांक :
वय : 33 लिंग : महिला
छायाचित्र उपलब्ध

2
ADD8514952
नाव : सावित्रीबाई सुरेश बाचकर
पतीचे नाव: सुरेश बाचकर
घर क्रमांक :
वय : 45 लिंग : महिला
छायाचित्र उपलब्ध

3
ADD8515157
नाव : सोनाबाई भटू बचाकर
वडिलांचे नाव: भटू बचाकर
घर क्रमांक :
वय : 36 लिंग : महिला
छायाचित्र उपलब्ध

4
ADD8514986
नाव : विठ्ठल सावळू बचाकर
वडिलांचे नाव: सावळू बचाकर
घर क्रमांक :
वय : 32 लिंग : पुरुष
छायाचित्र उपलब्ध

5
ADD7698731
नाव : सुनंदा देविलाल बडगुजर
पतीचे नाव: देविलाल बडगुजर
घर क्रमांक :
वय : 50 लिंग : महिला
छायाचित्र उपलब्ध

6
ADD8514929
नाव : अमोल रमेश घोडेस्वार
वडिलांचे नाव: रमेश घोडेस्वार
घर क्रमांक :
वय : 35 लिंग : पुरुष
छायाचित्र उपलब्ध

7
ADD8515017
नाव : शिवदास सुका गोयकर
वडिलांचे नाव: सुका गोयकर
घर क्रमांक :
वय : 35 लिंग : पुरुष
छायाचित्र उपलब्ध

8
ADD8515058
नाव : सुरेश सुका गोयकर
वडिलांचे नाव: सुका गोयकर
घर क्रमांक :
वय : 30 लिंग : पुरुष
छायाचित्र उपलब्ध

9
ADD8514770
नाव : सोनाबाई दिलीप कारंडे
पतीचे नाव: दिलीप कारंडे
घर क्रमांक :
वय : 32 लिंग : महिला
छायाचित्र उपलब्ध

10
ADD9571712
नाव : संगिता संजय खामगळ
पतीचे नाव: संजय खामगळ
घर क्रमांक :
वय : 34 लिंग : महिला
छायाचित्र उपलब्ध

11
ADD7954050
नाव : धनाबाई बापू खामगल
पतीचे नाव: बापू खामगल
घर क्रमांक :
वय : 38 लिंग : महिला
छायाचित्र उपलब्ध

12
ADD8514713
नाव : अशोक रणजीत मालचे
वडिलांचे नाव: रणजीत मालचे
घर क्रमांक :
वय : 31 लिंग : पुरुष
छायाचित्र उपलब्ध

13
ADD8514754
नाव : कविता अशोक मालचे
पतीचे नाव: अशोक मालचे
घर क्रमांक :
वय : 28 लिंग : महिला
छायाचित्र उपलब्ध

14
ADD8514895
नाव : आसाराम सुरेश माळचे
वडिलांचे नाव: सुरेश मालचे
घर क्रमांक :
वय : 27 लिंग : पुरुष
छायाचित्र उपलब्ध

15
ADD8515199
नाव : संगीताबाई सुरेश मारनार
वडिलांचे नाव: सुरेश मरणार
घर क्रमांक :
वय : 35 लिंग : महिला
छायाचित्र उपलब्ध

16
ADD8515215
नाव : भटाबाई भाईदास मारनर
पतीचे नाव: भाईदास मारनर
घर क्रमांक :
वय : 33 लिंग : महिला
छायाचित्र उपलब्ध

17
ADD8514820
नाव : वानुबाई आण्णा मारनार
पतीचे नाव: आण्णा मारनार
घर क्रमांक :
वय : 29 लिंग : महिला
छायाचित्र उपलब्ध

18
ADD8515231
नाव : भाईदास साहेबराव मारनर
वडिलांचे नाव: साहेबराव मारनर
घर क्रमांक :
वय : 30 लिंग : पुरुष
छायाचित्र उपलब्ध

19
ADD7953961
नाव : लटाबाई साहेबराव नामदास
पतीचे नाव: साहेबराव नामदास
घर क्रमांक :
वय : 30 लिंग : महिला
छायाचित्र उपलब्ध

20
ADD8515264
नाव : बाळू कृष्णा नारकर
वडिलांचे नाव: कृष्णा मारणार
घर क्रमांक :
वय : 29 लिंग : पुरुष
छायाचित्र उपलब्ध

21
ADD8514846
नाव : भाईदास भूरमल पगारे
वडिलांचे नाव: भूरमल पगारे
घर क्रमांक :
वय : 29 लिंग : पुरुष
छायाचित्र उपलब्ध

22
ADD8514861
नाव : कमलाकर भूरमल पगारे
वडिलांचे नाव: भूरमल पगारे
घर क्रमांक :
वय : 28 लिंग : पुरुष
छायाचित्र उपलब्ध

23
ADD8514838
नाव : बायाबाई भटु वाघमोडे
पतीचे नाव: भटू पाघमोडे
घर क्रमांक :
वय : 41 लिंग : महिला
छायाचित्र उपलब्ध

24
ADD7953995
नाव : मनडाबाई मोतीराम रणमगल
पतीचे नाव: मोतीराम रणमगल
घर क्रमांक :
वय : 62 लिंग : महिला
छायाचित्र उपलब्ध

25
ADD7954001
नाव : सयाबाई खामगळ
पतीचे नाव: गुलाब रणमगल
घर क्रमांक :
वय : 45 लिंग : महिला
छायाचित्र उपलब्ध

26
ADD7953979
नाव : संजय मोतीराम रणमगल
वडिलांचे नाव: मोतीराम रणमगल
घर क्रमांक :
वय : 39 लिंग : पुरुष
छायाचित्र उपलब्ध

27
ADD8515165
नाव : मोहन चीळू रुपनर
वडिलांचे नाव: चीळू रुपनर
घर क्रमांक :
वय : 30 लिंग : पुरुष
छायाचित्र उपलब्ध

28
ADD8515108
नाव : मंगलाबाई दिनेश रुपकर
पतीचे नाव: दिनेश रुपकर
घर क्रमांक :
वय : 36 लिंग : महिला
छायाचित्र उपलब्ध

29
ADD8515132
नाव : विनोद धनराज रुपकर
वडिलांचे नाव: धनराज रुपकर
घर क्रमांक :
वय : 28 लिंग : पुरुष
छायाचित्र उपलब्ध

30
ADD8514796
नाव : मंगलाबाई सुरेश रुपनर
पतीचे नाव: सुरेश रुपनर
घर क्रमांक :
वय : 41 लिंग : महिला
छायाचित्र उपलब्ध

31 ADD8514788 नाव : सुभाष दगा रुपनर वडिलांचे नाव: दगा रुपनर घर क्रमांक : वय : 40 लिंग : पुरुष छायाचित्र उपलब्ध	32 ADD8515033 नाव : संतोष भटू रुपनर वडिलांचे नाव: भटू रुपनर घर क्रमांक : वय : 38 लिंग : पुरुष छायाचित्र उपलब्ध	33 ADD8514812 नाव : सुरेश दगा रुपनर वडिलांचे नाव: दगा रुपनर घर क्रमांक : वय : 37 लिंग : पुरुष छायाचित्र उपलब्ध
34 ADD8514804 नाव : मोनाबाई सुभाष रुपनर पतीचे नाव: सुभाष रुपनर घर क्रमांक : वय : 31 लिंग : महिला छायाचित्र उपलब्ध	35 ADD8515090 नाव : बनाबाई विजय सरक वडिलांचे नाव: विजय सरक घर क्रमांक : वय : 42 लिंग : महिला छायाचित्र उपलब्ध	36 ADD8514739 नाव : कळू हरी सरक वडिलांचे नाव: हरी सरक घर क्रमांक : वय : 42 लिंग : पुरुष छायाचित्र उपलब्ध
37 ADD8514978 नाव : बापुजी गोरक सरक वडिलांचे नाव: गोरक सरक घर क्रमांक : वय : 40 लिंग : पुरुष छायाचित्र उपलब्ध	38 ADD8515025 नाव : रेखाबाई गोकुळ सरक पतीचे नाव: गोकुळ सरक घर क्रमांक : वय : 40 लिंग : महिला छायाचित्र उपलब्ध	39 ADD8515140 नाव : नीलाबाई राजू सरक पतीचे नाव: राजू सरक घर क्रमांक : वय : 35 लिंग : महिला छायाचित्र उपलब्ध
40 ADD8514937 नाव : मनीषा ज्योतिराम सरक वडिलांचे नाव: ज्योतिराम सार्क घर क्रमांक : वय : 35 लिंग : महिला छायाचित्र उपलब्ध	41 ADD8514721 नाव : संतोष हरी सरक वडिलांचे नाव: हरी सरक घर क्रमांक : वय : 34 लिंग : पुरुष छायाचित्र उपलब्ध	42 ADD8514945 नाव : अनिता बापुजी सरक पतीचे नाव: बापुजी सरक घर क्रमांक : वय : 33 लिंग : महिला छायाचित्र उपलब्ध
43 ADD8514903 नाव : मंगलाबाई मोतीराम सरक पतीचे नाव: मोतीराम सरक घर क्रमांक : वय : 31 लिंग : महिला छायाचित्र उपलब्ध	44 ADD8107013 नाव : सुरेश बाबु सरक वडिलांचे नाव: नगाबाई सरक घर क्रमांक : वय : 29 लिंग : पुरुष छायाचित्र उपलब्ध	45 ADD8514911 नाव : आशाबाई सुरेश सरक पतीचे नाव: सुरेश सरक घर क्रमांक : वय : 28 लिंग : महिला छायाचित्र उपलब्ध
46 ADD8515223 नाव : किशोर रावण सरक वडिलांचे नाव: रावण सरक घर क्रमांक : वय : 28 लिंग : पुरुष छायाचित्र उपलब्ध	47 ADD8514879 नाव : मनोहर शिवाजी सोनवणे वडिलांचे नाव: शिवाजी सोनवणे घर क्रमांक : वय : 28 लिंग : पुरुष छायाचित्र उपलब्ध	48 ADD8515082 नाव : सुनंदाबाई लहानू थोरात पतीचे नाव: लहानू थोरात घर क्रमांक : वय : 48 लिंग : महिला छायाचित्र उपलब्ध
49 ADD8515256 नाव : विमल पिंटू थोरात पतीचे नाव: पिंटू थोरात घर क्रमांक : वय : 41 लिंग : महिला छायाचित्र उपलब्ध	50 ADD9571597 नाव : भटू नाना थोरात वडिलांचे नाव: नाना थोरात घर क्रमांक : वय : 38 लिंग : पुरुष छायाचित्र उपलब्ध	51 ADD7954027 नाव : नाना दिगंबर थोरात वडिलांचे नाव: दिगंबर थोरात घर क्रमांक : वय : 36 लिंग : पुरुष छायाचित्र उपलब्ध
52 ADD9571720 नाव : शोभाबाई सुरेश थोरात पतीचे नाव: सुरेश थोरात घर क्रमांक : वय : 36 लिंग : महिला छायाचित्र उपलब्ध	53 ADD8515181 नाव : दगा ,मच्छिंद्र थोरात वडिलांचे नाव: ,मच्छिंद्र थोरात घर क्रमांक : वय : 34 लिंग : पुरुष छायाचित्र उपलब्ध	54 ADD8515249 नाव : भटु मच्छिंद्र थोरात वडिलांचे नाव: मच्छिंद्र थोरात घर क्रमांक : वय : 32 लिंग : पुरुष छायाचित्र उपलब्ध
55 ADD8515074 नाव : दिनेश भिवा थोरात वडिलांचे नाव: भिवा थोरात घर क्रमांक : वय : 28 लिंग : पुरुष छायाचित्र उपलब्ध	56 ADD8514853 नाव : अनिल सोनू वाघमोडे वडिलांचे नाव: सोनू वाघमोडे घर क्रमांक : वय : 34 लिंग : पुरुष छायाचित्र उपलब्ध	57 ADD8515009 नाव : वर्षा रमाकांत वेन्डे पतीचे नाव: रमाकांत वेन्डे घर क्रमांक : वय : 38 लिंग : महिला छायाचित्र उपलब्ध
58 ADD7698772 नाव : संगिता प्रकाश वेंदे पतीचे नाव: प्रकाश वेंदे घर क्रमांक : वय : 37 लिंग : महिला छायाचित्र उपलब्ध	59 ADD7698780 नाव : अनिल नाना वेंदे वडिलांचे नाव: नाना वेंदे घर क्रमांक : वय : 37 लिंग : पुरुष छायाचित्र उपलब्ध	60 ADD7698756 नाव : सुनिल नाना वेंदे वडिलांचे नाव: नाना वेंदे घर क्रमांक : वय : 33 लिंग : पुरुष छायाचित्र उपलब्ध

61 ADD8514747
नाव : जितेंद्र कैलास वेन्डे
वडिलांचे नाव: कैलास वेन्डे
घर क्रमांक :
वय : 28 लिंग : पुरुष
छायाचित्र उपलब्ध

62 ADD8515116
नाव : युवराज सोनू वाघमोडे
वडिलांचे नाव: सोनू वाघमोडे
घर क्रमांक :
वय : 37 लिंग : पुरुष
छायाचित्र उपलब्ध

63 ADD8514960
नाव : दिनेश गोरख वाघमोडे
वडिलांचे नाव: गोरख वाघमोडे
घर क्रमांक :
वय : 31 लिंग : पुरुष
छायाचित्र उपलब्ध

64 ADD8515173
नाव : विलास गोरख वाघमोडे
वडिलांचे नाव: गोरख वाघमोडे
घर क्रमांक :
वय : 29 लिंग : पुरुष
छायाचित्र उपलब्ध

65 ADD8515124
नाव : सुरेश सोनू वाघमोडे
वडिलांचे नाव: सोनू वाघमोडे
घर क्रमांक :
वय : 28 लिंग : पुरुष
छायाचित्र उपलब्ध

66 ADD8515066
नाव : उमेश विठ्ठल वाघमोडे
वडिलांचे नाव: विठ्ठल वाघमोडे
घर क्रमांक :
वय : 29 लिंग : पुरुष
छायाचित्र उपलब्ध

67 ADD9841644
नाव : आशाबाई गोयकर
पतीचे नाव: हरी गोयकर
घर क्रमांक : -
वय : 34 लिंग : महिला
छायाचित्र उपलब्ध

68 ADD9794660
नाव : गंगुबाई दिनेश मारनर
पतीचे नाव: दिनेश मारनर
घर क्रमांक : -
वय : 37 लिंग : महिला
छायाचित्र उपलब्ध

69 ADD1796275
नाव : निलाबाई मारनर
पतीचे नाव: बंडू मारनर
घर क्रमांक : -
वय : 37 लिंग : महिला
छायाचित्र उपलब्ध

70 ADD9813429
नाव : शोभाबाई काळू सरक
पतीचे नाव: काळू सरक
घर क्रमांक : -
वय : 34 लिंग : महिला
छायाचित्र उपलब्ध

71 ADD9791112
नाव : सरला संतोष सरक
पतीचे नाव: संतोष सारक
घर क्रमांक : -
वय : 26 लिंग : महिला
छायाचित्र उपलब्ध

72 ADD9685124
नाव : आक्कबाई पुडलिक थोरात
पतीचे नाव: पुडलिक थोरात
घर क्रमांक : -
वय : 30 लिंग : महिला
छायाचित्र उपलब्ध

73 ADD1854363
नाव : संगिताबाई थोरात
पतीचे नाव: दगा थोरात
घर क्रमांक : .
वय : 29 लिंग : महिला
छायाचित्र उपलब्ध

74 ADD1325240
नाव : शोभाबाई रुपनर
पतीचे नाव: सुरेश रुपनर
घर क्रमांक : 00
वय : 31 लिंग : महिला
छायाचित्र उपलब्ध

75 ADD1862887
नाव : मंगला थोरात
पतीचे नाव: योगेश थोरात
घर क्रमांक : ऍट इचापूर
वय : 29 लिंग : महिला
छायाचित्र उपलब्ध

76 ADD2000867
नाव : हिमांशु सतीश बच्छाव
वडिलांचे नाव: सतीश बच्छाव
घर क्रमांक : मु पोस्ट इच्छापूर
वय : 24 लिंग : पुरुष
छायाचित्र उपलब्ध

77 ADD1882323
नाव : मनिष बडगुजर
वडिलांचे नाव: सतिष बडगुजर
घर क्रमांक : मु.पो.इच्छापुर
वय : 26 लिंग : पुरुष
छायाचित्र उपलब्ध

78 ADD9820895
नाव : धनाबाई पंडित वाघमोडे
पतीचे नाव: पंडित वाघमोडे
घर क्रमांक : इच्छापूर
वय : 40 लिंग : महिला
छायाचित्र उपलब्ध

79 DKZ0650895
नाव : भिका गोकुळ थोरात
वडिलांचे नाव: गोकुळ थोरात
घर क्रमांक : 18अ
वय : 51 लिंग : पुरुष
छायाचित्र उपलब्ध

80 DKZ0664847
नाव : रमेश धर्मा थोरात
वडिलांचे नाव: धर्मा थोरात
घर क्रमांक : 32अ
वय : 49 लिंग : पुरुष
छायाचित्र उपलब्ध

81 ADD8106742
नाव : मोहन रामदास थोरात
वडिलांचे नाव: रामदास थोरात
घर क्रमांक : 52
वय : 32 लिंग : पुरुष
छायाचित्र उपलब्ध

82 ADD9809518
नाव : मोनिका मोहन थोरात
पतीचे नाव: मोहन थोरात
घर क्रमांक : 52
वय : 26 लिंग : महिला
छायाचित्र उपलब्ध

83 ADD9571258
नाव : सोजाबाई शिवा वाघमोडे
पतीचे नाव: शिवा वाघमोडे
घर क्रमांक : 86/अ
वय : 41 लिंग : महिला
छायाचित्र उपलब्ध

84 ADD1627470
नाव : नाना रामा वाघमोडे
वडिलांचे नाव: रामा वाघमोडे
घर क्रमांक : 86अ
वय : 58 लिंग : पुरुष
छायाचित्र उपलब्ध

85 ADD8381659
नाव : मोहन नबा सरक
वडिलांचे नाव: नबा सरक
घर क्रमांक : 120
वय : 36 लिंग : पुरुष
छायाचित्र उपलब्ध

86 ADD7557366
नाव : कमलबाई मोहन सरक
पतीचे नाव: मोहन सरक
घर क्रमांक : 120
वय : 35 लिंग : महिला
छायाचित्र उपलब्ध

87 ADD9571472
नाव : दिपक सिताराम मारनर
वडिलांचे नाव: सिताराम मारनर
घर क्रमांक : 134
वय : 34 लिंग : पुरुष
छायाचित्र उपलब्ध

88 ADD8381808
नाव : भालचंद्र हरी थोरात
वडिलांचे नाव: हरी थोरात
घर क्रमांक : 143
वय : 36 लिंग : पुरुष
छायाचित्र उपलब्ध

89 ADD4005773
नाव : दिपक सोनू थोरात
वडिलांचे नाव: सोनू थोरात
घर क्रमांक : 143
वय : 35 लिंग : पुरुष
छायाचित्र उपलब्ध

90 ADD8106882
नाव : विमलबाई भालचंद्र थोरात
पतीचे नाव: भालचंद्र थोरात
घर क्रमांक : 143
वय : 32 लिंग : महिला
छायाचित्र उपलब्ध

91 ADD9848656
नाव : शुभम वेंदे
वडिलांचे नाव: विजय वेंदे
घर क्रमांक : 148
वय : 26 लिंग : पुरुष
छायाचित्र उपलब्ध

92 ADD8381907
नाव : आशबाई भटू मारनर
पतीचे नाव: भटू मारनर
घर क्रमांक : 153
वय : 35 लिंग : महिला
छायाचित्र उपलब्ध

93 ADD8514697
नाव : तोलाबाई अतुल मारनर
पतीचे नाव: अतुल मारनर
घर क्रमांक : १५३
वय : 29 लिंग : महिला
छायाचित्र उपलब्ध

94 ADD9570961
नाव : राजुबाई राजु मारनर
पतीचे नाव: राजु मारनर
घर क्रमांक : 192
वय : 40 लिंग : महिला
छायाचित्र उपलब्ध

95 ADD8381667
नाव : बापु माणिक श्रीराम
वडिलांचे नाव: माणिक श्रीराम
घर क्रमांक : 192
वय : 42 लिंग : पुरुष
छायाचित्र उपलब्ध

96 ADD8333007
नाव : शोभाबाई बापु श्रीराम
पतीचे नाव: बापु श्रीराम
घर क्रमांक : 192
वय : 40 लिंग : महिला
छायाचित्र उपलब्ध

97 ADD8333023
नाव : मनिषा रविंद्र श्रीराम
पतीचे नाव: रविंद्र श्रीराम
घर क्रमांक : 192
वय : 39 लिंग : महिला
छायाचित्र उपलब्ध

98 ADD4006243
नाव : आक्काबाई भिका थोरात
पतीचे नाव: भिका थोरात
घर क्रमांक : 192
वय : 48 लिंग : महिला
छायाचित्र उपलब्ध

99 ADD8333031
नाव : विमलबाई नाना थोरात
पतीचे नाव: नाना थोरात
घर क्रमांक : 192
वय : 36 लिंग : महिला
छायाचित्र उपलब्ध

100 ADD1620483
नाव : गयाबाई माणिक श्रीराम
पतीचे नाव: माणिक श्रीराम
घर क्रमांक : 192-अ
वय : 56 लिंग : महिला
छायाचित्र उपलब्ध

101 ADD8333015
नाव : अरुणा गोरख श्रीराम
पतीचे नाव: गोरख श्रीराम
घर क्रमांक : 192 A
वय : 40 लिंग : महिला
छायाचित्र उपलब्ध

102 DKZ0650820
नाव : गोरख माणिक श्रीराम
वडिलांचे नाव: माणिक श्रीराम
घर क्रमांक : 192अ
वय : 42 लिंग : पुरुष
छायाचित्र उपलब्ध

103 ADD8381675
नाव : राजेंद्र गोकुळ थोरात
वडिलांचे नाव: गोकुळ थोरात
घर क्रमांक : 192अ
वय : 43 लिंग : पुरुष
छायाचित्र उपलब्ध

104 ADD9570946
नाव : आशाबाई प्रवीण मारनर
पतीचे नाव: प्रविण मारनर
घर क्रमांक : 193
वय : 37 लिंग : महिला
छायाचित्र उपलब्ध

105 ADD8381899
नाव : प्रविण भिमराव मारनर
वडिलांचे नाव: भिमराव मारनर
घर क्रमांक : 193
वय : 35 लिंग : पुरुष
छायाचित्र उपलब्ध

106 ADD8106866
नाव : सरलाबाई दिनेश थोरात
पतीचे नाव: दिनेश थोरात
घर क्रमांक : 193 A
वय : 32 लिंग : महिला
छायाचित्र उपलब्ध

107 ADD9571399
नाव : दीनेश हरी थोरात
वडिलांचे नाव: हरी थोरात
घर क्रमांक : 193/ अ
वय : 37 लिंग : पुरुष
छायाचित्र उपलब्ध

108 ADD1620533
नाव : रामा रावजी थोरात
वडिलांचे नाव: रावजी थोरात
घर क्रमांक : 193अ
वय : 63 लिंग : पुरुष
छायाचित्र उपलब्ध

109 ADD1620467
नाव : कलाबाई हरी थोरात
पतीचे नाव: हरी थोरात
घर क्रमांक : 193अ
वय : 61 लिंग : महिला
छायाचित्र उपलब्ध

110 ADD8381683
नाव : लिलाबाई रामा थोरात
पतीचे नाव: रामा थोरात
घर क्रमांक : 193अ
वय : 59 लिंग : महिला
छायाचित्र उपलब्ध

111 ADD1949619
नाव : रवींद्र थोरात
वडिलांचे नाव: रामदास थोरात
घर क्रमांक : 193ए
वय : 26 लिंग : पुरुष
छायाचित्र उपलब्ध

112 ADD1620541
नाव : महारु धर्मा थोरात
वडिलांचे नाव: धर्मा थोरात
घर क्रमांक : 195
वय : 57 लिंग : पुरुष
छायाचित्र उपलब्ध

113 DKZ0664987
नाव : राजबाई रमेश थोरात
वडिलांचे नाव: रमेश थोरात
घर क्रमांक : 195
वय : 48 लिंग : महिला
छायाचित्र उपलब्ध

114 ADD7954167
नाव : सुरेश महारू थोरात
पतीचे नाव: महारू थोरात
घर क्रमांक : 195
वय : 32 लिंग : महिला
छायाचित्र उपलब्ध

115 ADD7954175
नाव : बापू महारू थोरात
वडिलांचे नाव: महारू थोरात
घर क्रमांक : 195
वय : 30 लिंग : पुरुष
छायाचित्र उपलब्ध

116 ADD7954183
नाव : गयाबाई महारू थोरात
पतीचे नाव: महारू थोरात
घर क्रमांक : 195
वय : 30 लिंग : महिला
छायाचित्र उपलब्ध

117 ADD7954258
नाव : गोजारबाई बापू थोरात
पतीचे नाव: बापू थोरात
घर क्रमांक : 195
वय : 32 लिंग : महिला
छायाचित्र उपलब्ध

118 ADD1620558
नाव : राजाबाई महारु थोरात
पतीचे नाव: महारु थोरात
घर क्रमांक : 195ब
वय : 52 लिंग : महिला
छायाचित्र उपलब्ध

119 ADD9571050
नाव : विमलबाई राजु सरक
पतीचे नाव: राजु सरक
घर क्रमांक : 196
वय : 33 लिंग : महिला
छायाचित्र उपलब्ध

120 DKZ0651125
नाव : तापाबाई नाना थोरात
पतीचे नाव: नाना थोरात
घर क्रमांक : 196
वय : 71 लिंग : महिला
छायाचित्र उपलब्ध

121 DKZ0664805
नाव : कोबाबाई बंबा थोरात
वडिलांचे नाव: बंबा थोरात
घर क्रमांक : 196
वय : 71 लिंग : महिला
छायाचित्र उपलब्ध

122 ADD8381691
नाव : शिवा बंबा थोरात
वडिलांचे नाव: बंबा थोरात
घर क्रमांक : 196
वय : 54 लिंग : पुरुष
छायाचित्र उपलब्ध

123 DKZ0664813
नाव : बयाबाई किसन थोरात
पतीचे नाव: किसन थोरात
घर क्रमांक : 196
वय : 52 लिंग : महिला
छायाचित्र उपलब्ध

124 ADD1620566
नाव : किसन बंबा थोरात
वडिलांचे नाव: बंबा थोरात
घर क्रमांक : 196
वय : 51 लिंग : पुरुष
छायाचित्र उपलब्ध

125 ADD7557390
नाव : विमलबाई शिवा थोरात
वडिलांचे नाव: शिवा थोरात
घर क्रमांक : 196
वय : 48 लिंग : महिला
छायाचित्र उपलब्ध

126 ADD9571506
नाव : दगा नाना थोरात
वडिलांचे नाव: नाना थोरात
घर क्रमांक : 196
वय : 41 लिंग : पुरुष
छायाचित्र उपलब्ध

127 ADD9571571
नाव : राजेंद्र नाना थोरात
वडिलांचे नाव: नाना थोरात
घर क्रमांक : 196
वय : 39 लिंग : पुरुष
छायाचित्र उपलब्ध

128 ADD9571225
नाव : सोनाबाई भिमराव थोरात
पतीचे नाव: भिमराव थोरात
घर क्रमांक : 196
वय : 38 लिंग : महिला
छायाचित्र उपलब्ध

129 ADD9571381
नाव : भिमराव नाना थोरात
वडिलांचे नाव: नाना थोरात
घर क्रमांक : 196
वय : 37 लिंग : पुरुष
छायाचित्र उपलब्ध

130 ADD8239949
नाव : बनाबाई दगा थोरात
पतीचे नाव: दगा थोरात
घर क्रमांक : 196
वय : 35 लिंग : महिला
छायाचित्र उपलब्ध

131 ADD9571753
नाव : भिवा बंबा थोरात
वडिलांचे नाव: बंबा थोरात
घर क्रमांक : 196
वय : 33 लिंग : पुरुष
छायाचित्र उपलब्ध

132 ADD9791450
नाव : नीलाबाई भिवा थोरात
पतीचे नाव: भिवा थोरात
घर क्रमांक : 196
वय : 30 लिंग : महिला
छायाचित्र उपलब्ध

133 ADD7557408
नाव : कलाबाई बंबा थोरात
पतीचे नाव: बंबा थोरात
घर क्रमांक : 196ब
वय : 42 लिंग : महिला
छायाचित्र उपलब्ध

134 DKZ0651844
नाव : पांडुरंग लहानू थोरात
वडिलांचे नाव: लहानू थोरात
घर क्रमांक : 197
वय : 56 लिंग : पुरुष
छायाचित्र उपलब्ध

135 ADD1620574
नाव : सरुबाई पांडुरंग थोरात
वडिलांचे नाव: पांडुरंग थोरात
घर क्रमांक : 197
वय : 53 लिंग : महिला
छायाचित्र उपलब्ध

136 ADD9571324
नाव : प्रशांत पांडुरंग थोरात
वडिलांचे नाव: पांडुरंग थोरात
घर क्रमांक : 197
वय : 33 लिंग : पुरुष
छायाचित्र उपलब्ध

137 ADD8106924
नाव : मनिषा प्रशांत थोरात
पतीचे नाव: प्रशांत थोरात
घर क्रमांक : 197
वय : 34 लिंग : महिला
छायाचित्र उपलब्ध

138 ADD8106932
नाव : संदिप पांडूरंग थोरात
वडिलांचे नाव: पांडूरंग थोरात
घर क्रमांक : 197
वय : 33 लिंग : पुरुष
छायाचित्र उपलब्ध

139 ADD8106940
नाव : निलाबाई संदिप थोरात
पतीचे नाव: संदिप थोरात
घर क्रमांक : 197
वय : 31 लिंग : महिला
छायाचित्र उपलब्ध

140 ADD1620608
नाव : गोरख सिताराम थोरात
वडिलांचे नाव: सिताराम थोरात
घर क्रमांक : 198
वय : 50 लिंग : पुरुष
छायाचित्र उपलब्ध

141 DKZ0664763
नाव : बनाबाई गोरख थोरात
वडिलांचे नाव: गोरख थोरात
घर क्रमांक : 198
वय : 49 लिंग : महिला
छायाचित्र उपलब्ध

142 ADD8381709
नाव : आनंदा सिताराम थोरात
वडिलांचे नाव: सिताराम थोरात
घर क्रमांक : 198
वय : 42 लिंग : पुरुष
छायाचित्र उपलब्ध

143 ADD8107088
नाव : योगेश गोरख थोरात
वडिलांचे नाव: गोरख थोरात
घर क्रमांक : 198
वय : 33 लिंग : पुरुष
छायाचित्र उपलब्ध

144 ADD9570987
नाव : सुनंदाबाई रणजित थोरात
पतीचे नाव: रणजीत थोरात
घर क्रमांक : 199
वय : 36 लिंग : महिला
छायाचित्र उपलब्ध

145 ADD1624469
नाव : मोतीराम सत्तू थोरात
वडिलांचे नाव: सत्तू थोरात
घर क्रमांक : 199
वय : 71 लिंग : पुरुष
छायाचित्र उपलब्ध

146 ADD1624477
नाव : भटाबाई मोतीराम थोरात
वडिलांचे नाव: मोतीराम थोरात
घर क्रमांक : 199
वय : 66 लिंग : महिला
छायाचित्र उपलब्ध

147 DKZ0664904
नाव : दगा काळू थोरात
वडिलांचे नाव: काळू थोरात
घर क्रमांक : 199
वय : 57 लिंग : पुरुष
छायाचित्र उपलब्ध

148 ADD1624451
नाव : जननाबाई दगा थोरात
वडिलांचे नाव: दगा थोरात
घर क्रमांक : 199
वय : 55 लिंग : महिला
छायाचित्र उपलब्ध

149 DKZ0651679
नाव : विमल विठ्ठल थोरात
वडिलांचे नाव: विठ्ठल थोरात
घर क्रमांक : 199
वय : 49 लिंग : महिला
छायाचित्र उपलब्ध

150 DKZ0651752
नाव : विठ्ठल मोतीराम थोरात
वडिलांचे नाव: मोतीराम थोरात
घर क्रमांक : 199
वय : 49 लिंग : पुरुष
छायाचित्र उपलब्ध

151 DKZ0650788 नाव : अजीत मोतीराम थोरात वडिलांचे नाव: मोतीराम थोरात घर क्रमांक : 199 वय : 42 लिंग : पुरुष छायाचित्र उपलब्ध	152 ADD8239972 नाव : सुमनबाई अजित थोरात पतीचे नाव: अजित थोरात घर क्रमांक : 199 वय : 40 लिंग : महिला छायाचित्र उपलब्ध	153 ADD8381717 नाव : रणजित मोतिराम थोरात वडिलांचे नाव: मोतिराम थोरात घर क्रमांक : 199 वय : 38 लिंग : पुरुष छायाचित्र उपलब्ध
154 ADD9571605 नाव : शशिकांत दगा थोरात वडिलांचे नाव: दगा थोरात घर क्रमांक : 199 वय : 35 लिंग : पुरुष छायाचित्र उपलब्ध	155 ADD9571696 नाव : ईश्वर दगा थोरात वडिलांचे नाव: दगा थोरात घर क्रमांक : 199 वय : 33 लिंग : पुरुष छायाचित्र उपलब्ध	156 ADD8239998 नाव : सिमा ईश्वर थोरात वडिलांचे नाव: ईश्वर थोरात घर क्रमांक : 199 वय : 32 लिंग : महिला छायाचित्र उपलब्ध
157 DKZ0664789 नाव : काळू सत्तु थोरात वडिलांचे नाव: सत्तु थोरात घर क्रमांक : 200 वय : 80 लिंग : पुरुष छायाचित्र उपलब्ध	158 ADD1624485 नाव : भिका काळू थोरात वडिलांचे नाव: काळू थोरात घर क्रमांक : 200 वय : 52 लिंग : पुरुष छायाचित्र उपलब्ध	159 ADD8310138 नाव : सरलाबाई भिका थोरात पतीचे नाव: भिका थोरात घर क्रमांक : 200 वय : 42 लिंग : महिला छायाचित्र उपलब्ध
160 ADD8107039 नाव : अतुल भिका थोरात वडिलांचे नाव: भिका थोरात घर क्रमांक : 200 वय : 31 लिंग : पुरुष छायाचित्र उपलब्ध	161 ADD8514598 नाव : अमोल भिका थोरात वडिलांचे नाव: भिका थोरात घर क्रमांक : २०० वय : 29 लिंग : पुरुष छायाचित्र उपलब्ध	162 ADD9791989 नाव : राधा अमोल थोरात पतीचे नाव: अमोल थोरात घर क्रमांक : 200 वय : 27 लिंग : महिला छायाचित्र उपलब्ध
163 ADD8381733 नाव : अनिल जोग थोरात वडिलांचे नाव: जोग थोरात घर क्रमांक : 200-ए वय : 38 लिंग : पुरुष छायाचित्र उपलब्ध	164 ADD7995459 नाव : शोभाबाई अनिल थोरात पतीचे नाव: अनिल थोरात घर क्रमांक : 200-अ वय : 35 लिंग : महिला छायाचित्र उपलब्ध	165 ADD1624493 नाव : लहानाबाई जोगा थोरात वडिलांचे नाव: जोगा थोरात घर क्रमांक : 200अ वय : 56 लिंग : महिला छायाचित्र उपलब्ध
166 DKZ0650796 नाव : उत्तम जोगा थोरात वडिलांचे नाव: जोगा थोरात घर क्रमांक : 200अ वय : 48 लिंग : पुरुष छायाचित्र उपलब्ध	167 ADD8381725 नाव : वानुबाई उत्तम थोरात पतीचे नाव: उत्तम थोरात घर क्रमांक : 200अ वय : 43 लिंग : महिला छायाचित्र उपलब्ध	168 ADD1900547 नाव : आकाश थोरात वडिलांचे नाव: उत्तम थोरात घर क्रमांक : 200ए वय : 23 लिंग : पुरुष छायाचित्र उपलब्ध
169 ADD9571704 नाव : मैपत काशिराम गरदरे वडिलांचे नाव: काशिराम गरदरे घर क्रमांक : 201 वय : 43 लिंग : पुरुष छायाचित्र उपलब्ध	170 ADD1624501 नाव : सरुबाई तानू थोरात पतीचे नाव: तानू थोरात घर क्रमांक : 201 वय : 71 लिंग : महिला छायाचित्र उपलब्ध	171 ADD7557416 नाव : विठ्ठल तान्हु थोरात वडिलांचे नाव: तान्हु थोरात घर क्रमांक : 201 वय : 49 लिंग : पुरुष छायाचित्र उपलब्ध
172 ADD4005807 नाव : इंदुबाई विठ्ठल थोरात वडिलांचे नाव: विठ्ठल थोरात घर क्रमांक : 201 वय : 48 लिंग : महिला छायाचित्र उपलब्ध	173 ADD1624519 नाव : दगा मिताजी थोरात वडिलांचे नाव: मिताजी थोरात घर क्रमांक : 202 वय : 71 लिंग : पुरुष छायाचित्र उपलब्ध	174 ADD1624527 नाव : खोकडाबाई दगा थोरात पतीचे नाव: दगा थोरात घर क्रमांक : 202 वय : 66 लिंग : महिला छायाचित्र उपलब्ध
175 ADD1624535 नाव : गोपाबाई येसू थोरात पतीचे नाव: येसू थोरात घर क्रमांक : 203 वय : 79 लिंग : महिला छायाचित्र उपलब्ध	176 ADD1627421 नाव : लहानू येसू थोरात वडिलांचे नाव: येसू थोरात घर क्रमांक : 203 वय : 69 लिंग : पुरुष छायाचित्र उपलब्ध	177 ADD8381741 नाव : सोनाबाई लहानू थोरात पतीचे नाव: लहानू थोरात घर क्रमांक : 203 वय : 67 लिंग : महिला छायाचित्र उपलब्ध
178 ADD1627967 नाव : वनाबाई तानू थोरात पतीचे नाव: तानू थोरात घर क्रमांक : 203 वय : 50 लिंग : महिला छायाचित्र उपलब्ध	179 ADD4005823 नाव : बापु लहानु थोरात वडिलांचे नाव: लहानु थोरात घर क्रमांक : 203 वय : 43 लिंग : पुरुष छायाचित्र उपलब्ध	180 ADD7557424 नाव : धनराज लहानु थोरात वडिलांचे नाव: लहानु थोरात घर क्रमांक : 203 वय : 42 लिंग : पुरुष छायाचित्र उपलब्ध

181 ADD8107047
नाव : दादाजी लहानु थोरात
वडिलांचे नाव: लहानु थोरात
घर क्रमांक : 203
वय : 43 लिंग : पुरुष
छायाचित्र उपलब्ध

182 ADD9571563
नाव : शोभाबाई दादा थोरात
वडिलांचे नाव: दादाजी थोरात
घर क्रमांक : 203
वय : 38 लिंग : पुरुष
छायाचित्र उपलब्ध

183 ADD4005922
नाव : बायाबाई बापु थोरात
पतीचे नाव: बापु थोरात
घर क्रमांक : 203
वय : 38 लिंग : महिला
छायाचित्र उपलब्ध

184 ADD7557432
नाव : सरला धनराज थोरात
पतीचे नाव: धनराज थोरात
घर क्रमांक : 203
वय : 37 लिंग : महिला
छायाचित्र उपलब्ध

185 ADD4005831
नाव : नाना मनिराम थोरात
वडिलांचे नाव: मनिराम थोरात
घर क्रमांक : 203-अ
वय : 42 लिंग : पुरुष
छायाचित्र उपलब्ध

186 ADD4005815
नाव : भाऊसाहेब मनीराम थोरात
वडिलांचे नाव: मनीराम थोरात
घर क्रमांक : 203-अ
वय : 40 लिंग : पुरुष
छायाचित्र उपलब्ध

187 ADD7557382
नाव : विमलबाई नाना थोरात
पतीचे नाव: नाना थोरात
घर क्रमांक : 203-अ
वय : 39 लिंग : महिला
छायाचित्र उपलब्ध

188 ADD7557440
नाव : रेखाबाई भाऊसाहेब थोरात
पतीचे नाव: पिंटू थोरात
घर क्रमांक : 203-अ
वय : 33 लिंग : महिला
छायाचित्र उपलब्ध

189 ADD1627439
नाव : मनीराम येसू थोरात
वडिलांचे नाव: येसू थोरात
घर क्रमांक : 203अ
वय : 52 लिंग : पुरुष
छायाचित्र उपलब्ध

190 ADD1627447
नाव : राजाबाई मनीराम थोरात
पतीचे नाव: मनीराम थोरात
घर क्रमांक : 203अ
वय : 51 लिंग : महिला
छायाचित्र उपलब्ध

191 ADD1627454
नाव : माणिक मानाजी थोरात
वडिलांचे नाव: मानाजी थोरात
घर क्रमांक : 204
वय : 74 लिंग : पुरुष
छायाचित्र उपलब्ध

192 DKZ1315068
नाव : धनाबाई बंडु थोरात
पतीचे नाव: बंडु थोरात
घर क्रमांक : 204
वय : 48 लिंग : महिला
छायाचित्र उपलब्ध

193 ADD8106734
नाव : धनुबाई संतोष थोरात
वडिलांचे नाव: संतोष थोरात
घर क्रमांक : 204 A
वय : 33 लिंग : महिला
छायाचित्र उपलब्ध

194 ADD9571548
नाव : पिंटु लहानु थोरात
वडिलांचे नाव: लहानु थोरात
घर क्रमांक : 204/ अ
वय : 37 लिंग : पुरुष
छायाचित्र उपलब्ध

195 ADD9571357
नाव : संतोश लहानू थोरात
वडिलांचे नाव: लहानू थोरात
घर क्रमांक : 204/अ
वय : 41 लिंग : पुरुष
छायाचित्र उपलब्ध

196 ADD9571340
नाव : हिरामण लहानू थोरात
वडिलांचे नाव: लहानू थोरात
घर क्रमांक : 204/अ
वय : 35 लिंग : पुरुष
छायाचित्र उपलब्ध

197 ADD1627462
नाव : लहानकु मानाजी थोरात
वडिलांचे नाव: मानाजी थोरात
घर क्रमांक : 204अ
वय : 66 लिंग : पुरुष
छायाचित्र उपलब्ध

198 ADD9777079
नाव : पुष्पा करण वाघमोडे
पतीचे नाव: करण वाघमोडे
घर क्रमांक : 205
वय : 33 लिंग : महिला
छायाचित्र उपलब्ध

199 ADD1627488
नाव : देवाबाई नाना वाघमोडे
पतीचे नाव: नाना वाघमोडे
घर क्रमांक : 205
वय : 56 लिंग : महिला
छायाचित्र उपलब्ध

200 ADD9802893
नाव : सुनंदा संतोष वाघमोडे
पतीचे नाव: संतोष वाघमोडे
घर क्रमांक : 205
वय : 37 लिंग : महिला
छायाचित्र उपलब्ध

201 ADD9571464
नाव : करण नाना वाघमोडे
वडिलांचे नाव: नाना वाघमोडे
घर क्रमांक : 205
वय : 34 लिंग : पुरुष
छायाचित्र उपलब्ध

202 ADD9608662
नाव : तोलाबाई दिनेश वाघमोडे
पतीचे नाव: दिनेश वाघमोडे
घर क्रमांक : 205
वय : 35 लिंग : महिला
छायाचित्र उपलब्ध

203 ADD9608654
नाव : लताबाई जयदेव वाघमोडे
पतीचे नाव: जयदेव वाघमोडे
घर क्रमांक : 205
वय : 30 लिंग : महिला
छायाचित्र उपलब्ध

204 ADD9794363
नाव : जयदेव सोनू वाघमोडे
वडिलांचे नाव: सोनू वाघमोडे
घर क्रमांक : 205ए
वय : 29 लिंग : पुरुष
छायाचित्र उपलब्ध

205 ADD1627496
नाव : सोनु रामा वाघमोडे
वडिलांचे नाव: रामा वाघमोडे
घर क्रमांक : 205अ
वय : 61 लिंग : पुरुष
छायाचित्र उपलब्ध

206 ADD1627512
नाव : लिलाबाई सोनु वाघमोडे
पतीचे नाव: सोनु वाघमोडे
घर क्रमांक : 205अ
वय : 57 लिंग : महिला
छायाचित्र उपलब्ध

207 ADD8381758
नाव : संतोष सोनू वाघमोडे
वडिलांचे नाव: सोनू वाघमोडे
घर क्रमांक : 205अ
वय : 42 लिंग : पुरुष
छायाचित्र उपलब्ध

208 DKZ0651810
नाव : शिवदास नाना वाघमोडे
वडिलांचे नाव: नाना वाघमोडे
घर क्रमांक : 205अ
वय : 41 लिंग : पुरुष
छायाचित्र उपलब्ध

209 ADD8381766
नाव : दिनेश सोनु वाघमोडे
वडिलांचे नाव: सोनु वाघमोडे
घर क्रमांक : 205अ
वय : 36 लिंग : पुरुष
छायाचित्र उपलब्ध

210 ADD1897396
नाव : सीमा वाघमोडे
पतीचे नाव: सुरेश वाघमोडे
घर क्रमांक : 205ए
वय : 26 लिंग : महिला
छायाचित्र उपलब्ध

211 ADD1627546
नाव : नाना काशिराम थोरात
वडिलांचे नाव: काशिराम थोरात
घर क्रमांक : 206
वय : 66 लिंग : पुरुष
छायाचित्र उपलब्ध

212 ADD1627561
नाव : मोतीराम शिवा थोरात
वडिलांचे नाव: शिवा थोरात
घर क्रमांक : 206
वय : 63 लिंग : पुरुष
छायाचित्र उपलब्ध

213 ADD1627538
नाव : सोनू काशिराम थोरात
वडिलांचे नाव: काशिराम थोरात
घर क्रमांक : 206
वय : 60 लिंग : पुरुष
छायाचित्र उपलब्ध

214 ADD1627579
नाव : सयाबाई मोतीराम थोरात
पतीचे नाव: मोतीराम थोरात
घर क्रमांक : 206
वय : 59 लिंग : महिला
छायाचित्र उपलब्ध

215 ADD8381774
नाव : अण्णा काशिराम थोरात
वडिलांचे नाव: काशिराम थोरात
घर क्रमांक : 206
वय : 57 लिंग : पुरुष
छायाचित्र उपलब्ध

216 ADD4005849
नाव : आक्काबाई आण्णा थोरात
पतीचे नाव: आण्णा थोरात
घर क्रमांक : 206
वय : 53 लिंग : महिला
छायाचित्र उपलब्ध

217 ADD1627587
नाव : रामा शिवा थोरात
वडिलांचे नाव: शिवा थोरात
घर क्रमांक : 206
वय : 50 लिंग : पुरुष
छायाचित्र उपलब्ध

218 DKZ1624089
नाव : बयाबाई सोमा थोरात
पतीचे नाव: सोमा थोरात
घर क्रमांक : 206
वय : 49 लिंग : महिला
छायाचित्र उपलब्ध

219 ADD8381790
नाव : सोमा शिवा थोरात
वडिलांचे नाव: शिवा थोरात
घर क्रमांक : 206
वय : 48 लिंग : पुरुष
छायाचित्र उपलब्ध

220 DKZ0664862
नाव : लहानु काशिराम थोरात
वडिलांचे नाव: काशिराम थोरात
घर क्रमांक : 206
वय : 42 लिंग : पुरुष
छायाचित्र उपलब्ध

221 ADD4005781
नाव : धनुबाई रामा थोरात
पतीचे नाव: रामा थोरात
घर क्रमांक : 206
वय : 45 लिंग : महिला
छायाचित्र उपलब्ध

222 ADD8239873
नाव : सुरेश आनंदा थोरात
वडिलांचे नाव: आनंदा थोरात
घर क्रमांक : 206
वय : 35 लिंग : पुरुष
छायाचित्र उपलब्ध

223 ADD8333197
नाव : योगेश मोतीराम थोरात
वडिलांचे नाव: मोतीराम थोरात
घर क्रमांक : 206
वय : 33 लिंग : पुरुष
छायाचित्र उपलब्ध

224 ADD8310187
नाव : योगेश आनंदा थोरात
वडिलांचे नाव: आनंदा थोरात
घर क्रमांक : 206
वय : 30 लिंग : पुरुष
छायाचित्र उपलब्ध

225 ADD1905611
नाव : गोरख थोरात
वडिलांचे नाव: नाना थोरात
घर क्रमांक : 206
वय : 28 लिंग : पुरुष
छायाचित्र उपलब्ध

226 ADD9797762
नाव : सुभाष मोतीराम थोरात
वडिलांचे नाव: मोतीराम थोरात
घर क्रमांक : 206
वय : 26 लिंग : पुरुष
छायाचित्र उपलब्ध

227 ADD8381782
नाव : पुंडलिक काशिराम थोरात
वडिलांचे नाव: काशिराम थोरात
घर क्रमांक : 206-अ
वय : 49 लिंग : पुरुष
छायाचित्र उपलब्ध

228 ADD1627595
नाव : देवाबाई सोनु थोरात
पतीचे नाव: सोनु थोरात
घर क्रमांक : 206ब
वय : 55 लिंग : महिला
छायाचित्र उपलब्ध

229 ADD9797556
नाव : सुनंदा विठ्ठल थोरात
पतीचे नाव: विठ्ठल थोरात
घर क्रमांक : 208
वय : 29 लिंग : महिला
छायाचित्र उपलब्ध

230 ADD1627603
नाव : दिगंबर शिवा थोरात
वडिलांचे नाव: शिवा थोरात
घर क्रमांक : 208
वय : 61 लिंग : पुरुष
छायाचित्र उपलब्ध

231 ADD1627611
नाव : जिजाबाई दिगंबर थोरात
पतीचे नाव: दिगंबर थोरात
घर क्रमांक : 208
वय : 58 लिंग : महिला
छायाचित्र उपलब्ध

232 ADD0555594
नाव : झुगा शिवा थोरात
वडिलांचे नाव: शिवा थोरात
घर क्रमांक : 208
वय : 55 लिंग : पुरुष
छायाचित्र उपलब्ध

233 ADD9797085
नाव : आशाबाई नाना थोरात
पतीचे नाव: नाना थोरात
घर क्रमांक : 208
वय : 56 लिंग : महिला
छायाचित्र उपलब्ध

234 ADD7954043
नाव : गयाबाई सुरेश थोरात
पतीचे नाव: संतोष थोरात
घर क्रमांक : 208
वय : 41 लिंग : महिला
छायाचित्र उपलब्ध

235 ADD7954019
नाव : संतोष दिगंबर थोरात
वडिलांचे नाव: दिगंबर थोरात
घर क्रमांक : 208
वय : 38 लिंग : पुरुष
छायाचित्र उपलब्ध

236 ADD8239857
नाव : विठठल ज्योतीराम थोरात
वडिलांचे नाव: ज्योतीराम थोरात
घर क्रमांक : 208
वय : 32 लिंग : पुरुष
छायाचित्र उपलब्ध

237 ADD1627629
नाव : ज्योतीराम शिपा थोरात
वडिलांचे नाव: शिपा थोरात
घर क्रमांक : 208अ
वय : 59 लिंग : पुरुष
छायाचित्र उपलब्ध

238 ADD4005864
नाव : भागाबाई ज्योतीराम थोरात
पतीचे नाव: ज्योतीराम थोरात
घर क्रमांक : 208अ
वय : 57 लिंग : महिला
छायाचित्र उपलब्ध

239 ADD0555605
नाव : भूगा शिवा थोरात
वडिलांचे नाव: शिवा थोरात
घर क्रमांक : 208ब
वय : 57 लिंग : पुरुष
छायाचित्र उपलब्ध

240 ADD1627637
नाव : लिलाबाई भूगा थोरात
पतीचे नाव: भूगा थोरात
घर क्रमांक : 208ब
वय : 54 लिंग : महिला
छायाचित्र उपलब्ध

241 ADD4005872
नाव : बनाबाई जुगा थोरात
पतीचे नाव: जुगा थोरात
घर क्रमांक : 208क
वय : 51 लिंग : महिला
छायाचित्र उपलब्ध

242 DKZ0651869
नाव : नाबा धोंडू सरक
वडिलांचे नाव: धोंडू सरक
घर क्रमांक : 209
वय : 63 लिंग : पुरुष
छायाचित्र उपलब्ध

243 ADD7557457
नाव : हरी धोंडु सरक
वडिलांचे नाव: धोंडु सरक
घर क्रमांक : 209
वय : 62 लिंग : पुरुष
छायाचित्र उपलब्ध

244 ADD4005880
नाव : बनाबाई हरी सरक
पतीचे नाव: हरी सरक
घर क्रमांक : 209
वय : 60 लिंग : महिला
छायाचित्र उपलब्ध

245 ADD7557465
नाव : नगाबाई नबा सरक
पतीचे नाव: नबा सरक
घर क्रमांक : 209
वय : 60 लिंग : महिला
छायाचित्र उपलब्ध

246 DKZ0651760
नाव : विठ्ठल नबा सरक
वडिलांचे नाव: नबा सरक
घर क्रमांक : 209
वय : 51 लिंग : पुरुष
छायाचित्र उपलब्ध

247 DKZ0664839
नाव : शोभा विठ्ठल सरक
पतीचे नाव: विठ्ठल सरक
घर क्रमांक : 209
वय : 44 लिंग : महिला
छायाचित्र उपलब्ध

248 ADD9571662
नाव : रामा लहानू गोयकर
वडिलांचे नाव: लहानू गोयकर
घर क्रमांक : 210
वय : 35 लिंग : पुरुष
छायाचित्र उपलब्ध

249 ADD7557481
नाव : आक्काबाई पांडु थोरात
वडिलांचे नाव: पांडु थोरात
घर क्रमांक : 210
वय : 49 लिंग : महिला
छायाचित्र उपलब्ध

250 ADD7557473
नाव : पांडुरंग गोकुळ थोरात
वडिलांचे नाव: गोकुळ थोरात
घर क्रमांक : 210
वय : 49 लिंग : पुरुष
छायाचित्र उपलब्ध

251 ADD4005856
नाव : संगिता सोनु थोरात
पतीचे नाव: सोनु थोरात
घर क्रमांक : 210
वय : 43 लिंग : महिला
छायाचित्र उपलब्ध

252 ADD4005906
नाव : सोनु गोकुळ थोरात
वडिलांचे नाव: गोकुळ थोरात
घर क्रमांक : 210
वय : 43 लिंग : पुरुष
छायाचित्र उपलब्ध

253 ADD1627678
नाव : भिवा मिताजी थोरात
वडिलांचे नाव: मिताजी थोरात
घर क्रमांक : 211
वय : 71 लिंग : पुरुष
छायाचित्र उपलब्ध

254 ADD4005914
नाव : सरुबाई भिवा थोरात
पतीचे नाव: भिवा थोरात
घर क्रमांक : 211
वय : 66 लिंग : महिला
छायाचित्र उपलब्ध

255 ADD1627694
नाव : लाहानाबाई भटु बोरकर
पतीचे नाव: भटु बोरकर
घर क्रमांक : 212
वय : 71 लिंग : महिला
छायाचित्र उपलब्ध

256 DKZ0664730
नाव : विठ्ठल भटु बोरकर
वडिलांचे नाव: भटु बोरकर
घर क्रमांक : 212
वय : 51 लिंग : पुरुष
छायाचित्र उपलब्ध

257 ADD8381824
नाव : अंजनाबाई विठ्ठल बोरकर
पतीचे नाव: भटु बोरकर
घर क्रमांक : 212
वय : 44 लिंग : महिला
छायाचित्र उपलब्ध

258 ADD1627702
नाव : बापु लहानू थोरात
वडिलांचे नाव: लहानू थोरात
घर क्रमांक : 213
वय : 77 लिंग : पुरुष
छायाचित्र उपलब्ध

259 ADD1627710
नाव : भागाबाई बापु थोरात
पतीचे नाव: बापु थोरात
घर क्रमांक : 213
वय : 71 लिंग : महिला
छायाचित्र उपलब्ध

260 DKZ0651190
नाव : सुनंदाबाई महारु थोरात
वडिलांचे नाव: महारु थोरात
घर क्रमांक : 213
वय : 49 लिंग : महिला
छायाचित्र उपलब्ध

261 ADD9849696
नाव : महारू थोरात
आईचे नाव: सुनंदाबाई थोरात
घर क्रमांक : 213
वय : 49 लिंग : पुरुष
छायाचित्र उपलब्ध

262 ADD7557499
नाव : निलेश बापु थोरात
वडिलांचे नाव: बापु थोरात
घर क्रमांक : 213
वय : 42 लिंग : पुरुष
छायाचित्र उपलब्ध

263 ADD8239923
नाव : आक्काबाई निलेश थोरात
पतीचे नाव: निलेश थोरात
घर क्रमांक : 213
वय : 40 लिंग : महिला
छायाचित्र उपलब्ध

264 ADD1627736
नाव : सायाबाई बापु गोयकर
पतीचे नाव: बापु गोयकर
घर क्रमांक : 214
वय : 66 लिंग : महिला
छायाचित्र उपलब्ध

265 DKZ0651851
नाव : सोमा बापु गोयकर
वडिलांचे नाव: बापु गोयकर
घर क्रमांक : 214
वय : 43 लिंग : पुरुष
छायाचित्र उपलब्ध

266 ADD9571688
नाव : काळु बापु सरक
वडिलांचे नाव: बापु सरक
घर क्रमांक : 214
वय : 36 लिंग : पुरुष
छायाचित्र उपलब्ध

267 ADD1627751
नाव : लहानाबाई सोनु थोरात
पतीचे नाव: सोनु थोरात
घर क्रमांक : 215
वय : 71 लिंग : महिला
छायाचित्र उपलब्ध

268 ADD1272871
नाव : विनाद सोनु थोरात
वडिलांचे नाव: सोनु थोरात
घर क्रमांक : 215
वय : 37 लिंग : पुरुष
छायाचित्र उपलब्ध

269 ADD9571167
नाव : बत्याबाई विजय थोरात
पतीचे नाव: विजय थोरात
घर क्रमांक : 215/ अ
वय : 35 लिंग : महिला
छायाचित्र उपलब्ध

270 DKZ0651083
नाव : विजय सोनु थोरात
वडिलांचे नाव: सोनु थोरात
घर क्रमांक : 215अ
वय : 49 लिंग : पुरुष
छायाचित्र उपलब्ध

271 ADD1627744
नाव : सोनु भिवा गोयकर
वडिलांचे नाव: भिवा गोयकर
घर क्रमांक : 216
वय : 66 लिंग : पुरुष
छायाचित्र उपलब्ध

272 ADD8381832
नाव : सुकदेव भिवा गोयकर
वडिलांचे नाव: भिवा गोयकर
घर क्रमांक : 217
वय : 59 लिंग : पुरुष
छायाचित्र उपलब्ध

273 ADD8381840
नाव : गोगळाबाई सुकदेव गोयकर
पतीचे नाव: सुकदेव गोयकर
घर क्रमांक : 217
वय : 52 लिंग : महिला
छायाचित्र उपलब्ध

274 ADD1627785
नाव : भागाबाई तानकु मारनर
पतीचे नाव: तानकु मारनर
घर क्रमांक : 218
वय : 61 लिंग : महिला
छायाचित्र उपलब्ध

275 DKZ0650804
नाव : भटू तानकू मारनर
वडिलांचे नाव: तानकू मारनर
घर क्रमांक : 218
वय : 40 लिंग : पुरुष
छायाचित्र उपलब्ध

276 ADD8107096
नाव : अतुल तानकु मारनर
वडिलांचे नाव: तानकु मारनर
घर क्रमांक : 218
वय : 31 लिंग : पुरुष
छायाचित्र उपलब्ध

277 ADD8107104
नाव : अरूण तानकु मारनर
वडिलांचे नाव: तानकु मारनर
घर क्रमांक : 218
वय : 34 लिंग : पुरुष
छायाचित्र उपलब्ध

278 ADD1796168
नाव : मनिषा मारनर
पतीचे नाव: अरुण मारनर
घर क्रमांक : 218
वय : 26 लिंग : महिला
छायाचित्र उपलब्ध

279 ADD1627793
नाव : दशरथ काळू रुपनर
वडिलांचे नाव: काळू रुपनर
घर क्रमांक : 219
वय : 71 लिंग : पुरुष
छायाचित्र उपलब्ध

280 ADD1627801
नाव : झिमाबाई दशरथ रुपनर
पतीचे नाव: दशरथ रुपनर
घर क्रमांक : 219
वय : 68 लिंग : महिला
छायाचित्र उपलब्ध

281 ADD9793944
नाव : संतोष दशरथ रूपनर
वडिलांचे नाव: दशरथ रूपनर
घर क्रमांक : 219
वय : 37 लिंग : पुरुष
छायाचित्र उपलब्ध

282 ADD1627835
नाव : नाना किसन गोयकर
वडिलांचे नाव: किसन गोयकर
घर क्रमांक : 221
वय : 61 लिंग : पुरुष
छायाचित्र उपलब्ध

283 ADD1627843
नाव : बनाबाई नाना गोयकर
पतीचे नाव: नाना गोयकर
घर क्रमांक : 221
वय : 56 लिंग : महिला
छायाचित्र उपलब्ध

284 DKZ0650945
नाव : चांगाबाई किसन गोयकर
पतीचे नाव: किसन गोयकर
घर क्रमांक : 222
वय : 66 लिंग : महिला
छायाचित्र उपलब्ध

285 ADD1627850
नाव : झगा रामा बाचकर
वडिलांचे नाव: रामा बाचकर
घर क्रमांक : 224
वय : 81 लिंग : पुरुष
छायाचित्र उपलब्ध

286 ADD1627868
नाव : दामु झागा बाचकर
पतीचे नाव: झागा बाचकर
घर क्रमांक : 224
वय : 71 लिंग : महिला
छायाचित्र उपलब्ध

287 ADD9793894
नाव : लक्ष्मीबाई विठ्ठल गोरवे
पतीचे नाव: विठ्ठल गोरवे
घर क्रमांक : 226
वय : 40 लिंग : महिला
छायाचित्र उपलब्ध

288 ADD9803149
नाव : निलाबाई महेंद्र गोरवे
पतीचे नाव: महेंद्र गोरवे
घर क्रमांक : 226
वय : 38 लिंग : महिला
छायाचित्र उपलब्ध

289 ADD1627876
नाव : पाराबाई चिमण गोरे
पतीचे नाव: चिमण गोरे
घर क्रमांक : 226
वय : 66 लिंग : महिला
छायाचित्र उपलब्ध

290 ADD7557515
नाव : अंजना सुखदेव गोरे
पतीचे नाव: सुखदेव गोरे
घर क्रमांक : 226
वय : 46 लिंग : महिला
छायाचित्र उपलब्ध

291 ADD9809849
नाव : महेंद्र चिमण गोरवे
वडिलांचे नाव: चिमण गोरवे
घर क्रमांक : 226
वय : 40 लिंग : पुरुष
छायाचित्र उपलब्ध

292 ADD9799768
नाव : विठ्ठल चिमण गोरवे
वडिलांचे नाव: चिमण गोरवे
घर क्रमांक : 226
वय : 38 लिंग : पुरुष
छायाचित्र उपलब्ध

293 ADD1627884
नाव : तुळसाबाई काळू रुपनर
पतीचे नाव: काळू रुपनर
घर क्रमांक : 227
वय : 81 लिंग : महिला
छायाचित्र उपलब्ध

294 ADD1627892
नाव : सोनू काळू रुपनर
वडिलांचे नाव: काळू रुपनर
घर क्रमांक : 227
वय : 67 लिंग : पुरुष
छायाचित्र उपलब्ध

295 ADD1627900
नाव : बनाबाई सोनू रुपनर
पतीचे नाव: सोनू रुपनर
घर क्रमांक : 227
वय : 57 लिंग : महिला
छायाचित्र उपलब्ध

296 DKZ0651182
नाव : सिंधुबाई विठ्ठल रुपनर
पतीचे नाव: विठ्ठल रुपनर
घर क्रमांक : 227
वय : 48 लिंग : महिला
छायाचित्र उपलब्ध

297 ADD9571373
नाव : भटू दगा रुपनर
वडिलांचे नाव: दगा रुपनर
घर क्रमांक : 227
वय : 34 लिंग : पुरुष
छायाचित्र उपलब्ध

298 DKZ0650929
नाव : मंगला राजेंद्र वेदे
पतीचे नाव: राजेंद्र वेदे
घर क्रमांक : 228
वय : 46 लिंग : महिला
छायाचित्र उपलब्ध

299 ADD1627918
नाव : राजेंद्र उत्तम वेंदे
वडिलांचे नाव: उत्तम वेंदे
घर क्रमांक : 228
वय : 52 लिंग : पुरुष
छायाचित्र उपलब्ध

300 ADD9829243
नाव : योगेश वेंदे
वडिलांचे नाव: राजेंद्र वेंदे
घर क्रमांक : 228
वय : 28 लिंग : पुरुष
छायाचित्र उपलब्ध

301 DKZ1321488
नाव : सिताराम दशरथ रुपनर
वडिलांचे नाव: दशरथ रुपनर
घर क्रमांक : 229
वय : 42 लिंग : पुरुष
छायाचित्र उपलब्ध

302 ADD1627934
नाव : मसुबा भिवा थोरात
वडिलांचे नाव: भिवा थोरात
घर क्रमांक : 229
वय : 57 लिंग : पुरुष
छायाचित्र उपलब्ध

303 ADD8381865
नाव : धनाबाई मसुबा थोरात
पतीचे नाव: मसुबा थोरात
घर क्रमांक : 229
वय : 52 लिंग : महिला
छायाचित्र उपलब्ध

304 ADD8381873
नाव : जनाबाई कुशिबा थोरात
पतीचे नाव: कुशिबा थोरात
घर क्रमांक : 229
वय : 43 लिंग : महिला
छायाचित्र उपलब्ध

305 ADD7557523
नाव : चांगाबाई गणपत थोरात
पतीचे नाव: गणपत थोरात
घर क्रमांक : 230
वय : 71 लिंग : महिला
छायाचित्र उपलब्ध

306 ADD1627942
नाव : गोपाबाई अर्जुन थोरात
पतीचे नाव: अर्जुन थोरात
घर क्रमांक : 230
वय : 58 लिंग : महिला
छायाचित्र उपलब्ध

307 ADD8381881
नाव : विठ्ठल गोटु थोरात
वडिलांचे नाव: गोटु थोरात
घर क्रमांक : 230
वय : 46 लिंग : पुरुष
छायाचित्र उपलब्ध

308 ADD7557531
नाव : बनाबाई विठ्ठल थोरात
पतीचे नाव: विठ्ठल थोरात
घर क्रमांक : 230
वय : 43 लिंग : महिला
छायाचित्र उपलब्ध

309 ADD4005930
नाव : संतोष अर्जुन थोरात
वडिलांचे नाव: अर्जुन थोरात
घर क्रमांक : 230
वय : 37 लिंग : पुरुष
छायाचित्र उपलब्ध

310 ADD8106700
नाव : काळू अर्जून थोरात
वडिलांचे नाव: अर्जून थोरात
घर क्रमांक : 230
वय : 36 लिंग : पुरुष
छायाचित्र उपलब्ध

311 ADD8106718
नाव : दिलीप अर्जून थोरात
वडिलांचे नाव: अर्जून थोरात
घर क्रमांक : 230
वय : 34 लिंग : पुरुष
छायाचित्र उपलब्ध

312 ADD8310161
नाव : सुमनबाई संतोष थोरात
पतीचे नाव: संतोष थोरात
घर क्रमांक : 230
वय : 31 लिंग : महिला
छायाचित्र उपलब्ध

313 ADD8310179
नाव : भुराबाई काळु थोरात
पतीचे नाव: काळु थोरात
घर क्रमांक : 230
वय : 31 लिंग : महिला
छायाचित्र उपलब्ध

314 ADD1627975
नाव : गोरख गोटू थोरात
वडिलांचे नाव: गोटू थोरात
घर क्रमांक : 230ब
वय : 57 लिंग : पुरुष
छायाचित्र उपलब्ध

315 ADD7557549
नाव : विठ्ठाबाई गोरख थोरात
पतीचे नाव: गोरख थोरात
घर क्रमांक : 230ब
वय : 53 लिंग : महिला
छायाचित्र उपलब्ध

316 ADD1627959
नाव : तानू येसू थोरात
वडिलांचे नाव: येसू थोरात
घर क्रमांक : 230ब
वय : 52 लिंग : पुरुष
छायाचित्र उपलब्ध

317 ADD1905298
नाव : भगवान थोरात
वडिलांचे नाव: तहानु थोरात
घर क्रमांक : 230बी
वय : 24 लिंग : पुरुष
छायाचित्र उपलब्ध

318 ADD1627983
नाव : भिमराव आनंदा मारनर
वडिलांचे नाव: आनंदा मारनर
घर क्रमांक : 231
वय : 66 लिंग : पुरुष
छायाचित्र उपलब्ध

319 ADD1627991
नाव : आक्काबाई भिमराव मारनर
पतीचे नाव: भिमराव मारनर
घर क्रमांक : 231
वय : 61 लिंग : महिला
छायाचित्र उपलब्ध

320 ADD9571639
नाव : रामदास भगवान कोचर
वडिलांचे नाव: भगवान कोचर
घर क्रमांक : 232
वय : 41 लिंग : पुरुष
छायाचित्र उपलब्ध

321 ADD4005948
नाव : नामदास भगवान कोचरू
वडिलांचे नाव: भगवान कोचरू
घर क्रमांक : 232
वय : 42 लिंग : पुरुष
छायाचित्र उपलब्ध

322 ADD1628007
नाव : कोचरु कृष्णा नामदास
वडिलांचे नाव: कृष्णा नामदास
घर क्रमांक : 232
वय : 73 लिंग : पुरुष
छायाचित्र उपलब्ध

323 ADD1628015
नाव : बनाबाई कोचरु नामदास
पतीचे नाव: कोचरु नामदास
घर क्रमांक : 232
वय : 70 लिंग : महिला
छायाचित्र उपलब्ध

324 ADD1928720
नाव : सरुबाई नामदास
पतीचे नाव: भगवान नामदास
घर क्रमांक : 232
वय : 39 लिंग : महिला
छायाचित्र उपलब्ध

325 ADD1628023
नाव : तुळसाबाई भटु मारनर
पतीचे नाव: भटु मारनर
घर क्रमांक : 233
वय : 69 लिंग : महिला
छायाचित्र उपलब्ध

326 ADD4005955
नाव : पांडू भटु मारनर
वडिलांचे नाव: भटु मारनर
घर क्रमांक : 233
वय : 42 लिंग : पुरुष
छायाचित्र उपलब्ध

327 ADD8106684
नाव : मनिषा पांडूरंग मारनर
पतीचे नाव: पांडूरंग मारनर
घर क्रमांक : 233
वय : 37 लिंग : महिला
छायाचित्र उपलब्ध

328 DKZ0664912
नाव : बंडू भटू मारनर
वडिलांचे नाव: भटू मारनर
घर क्रमांक : 233अ
वय : 42 लिंग : पुरुष
छायाचित्र उपलब्ध

329 ADD8239931
नाव : जिजाबाई संजय मारणर
पतीचे नाव: संजय भासर
घर क्रमांक : 234
वय : 34 लिंग : महिला
छायाचित्र उपलब्ध

330 ADD8381915
नाव : संजय सिताराम मानकर
वडिलांचे नाव: सिताराम मानकर
घर क्रमांक : 234
वय : 36 लिंग : पुरुष
छायाचित्र उपलब्ध

331 ADD1628031
नाव : सिताराम आनंदा मारनर
वडिलांचे नाव: आनंदा मारनर
घर क्रमांक : 234
वय : 76 लिंग : पुरुष
छायाचित्र उपलब्ध

332 ADD1628049
नाव : राजसबाई सिताराम मारनर
पतीचे नाव: सिताराम मारनर
घर क्रमांक : 234
वय : 71 लिंग : महिला
छायाचित्र उपलब्ध

333 ADD7557556
नाव : बापू सिताराम मारनर
वडिलांचे नाव: सिताराम मारनर
घर क्रमांक : 234
वय : 46 लिंग : पुरुष
छायाचित्र उपलब्ध

334 ADD8106759
नाव : गयाबाई बापू मारनर
पतीचे नाव: बापू मारनर
घर क्रमांक : 234
वय : 39 लिंग : महिला
छायाचित्र उपलब्ध

335 ADD1628056
नाव : महारु रामा गोयकर
वडिलांचे नाव: रामा गोयकर
घर क्रमांक : 235
वय : 71 लिंग : पुरुष
छायाचित्र उपलब्ध

336 ADD4005963
नाव : येलाबाई महारु गोयकर
पतीचे नाव: महारु गोयकर
घर क्रमांक : 235
वय : 63 लिंग : महिला
छायाचित्र उपलब्ध

337 ADD8381923
नाव : देविदास महारु गोयकर
वडिलांचे नाव: महारु गोयकर
घर क्रमांक : 235
वय : 42 लिंग : पुरुष
छायाचित्र उपलब्ध

338 ADD8381931
नाव : संजय महारु गोयकर
वडिलांचे नाव: महारु गोयकर
घर क्रमांक : 235
वय : 39 लिंग : पुरुष
छायाचित्र उपलब्ध

339 ADD9571266
नाव : बायाबाई संजय गोयकर
पतीचे नाव: संजय गोयकर
घर क्रमांक : 235
वय : 38 लिंग : महिला
छायाचित्र उपलब्ध

340 ADD9571241
नाव : मिनाबाई देवा गोयकर
वडिलांचे नाव: देवा गोयकर
घर क्रमांक : 235
वय : 33 लिंग : महिला
छायाचित्र उपलब्ध

341 ADD1628064
नाव : तापाबाई भटु रुपनर
वडिलांचे नाव: भटु रुपनर
घर क्रमांक : 236
वय : 56 लिंग : महिला
छायाचित्र उपलब्ध

342 ADD9571134
नाव : विठ्ठल भटू रुपनर
वडिलांचे नाव: भटू रुपनर
घर क्रमांक : 236
वय : 43 लिंग : पुरुष
छायाचित्र उपलब्ध

343 ADD8514606
नाव : आशाबाई संतोष रुपनर
पतीचे नाव: संतोष रुपनर
घर क्रमांक : २३६
वय : 41 लिंग : महिला
छायाचित्र उपलब्ध

344 ADD8514473
नाव : शोभाबाई सुरेश रुपनर
पतीचे नाव: सुरेश रुपनर
घर क्रमांक : २३६
वय : 39 लिंग : महिला
छायाचित्र उपलब्ध

345 ADD9571142
नाव : सूमनबाई विठ्ठल रूपनेर
पतीचे नाव: विठ्ठल थोरात
घर क्रमांक : 236
वय : 36 लिंग : महिला
छायाचित्र उपलब्ध

346 ADD1628072
नाव : भटजी मानकु रुपनर
वडिलांचे नाव: मानकु रुपनर
घर क्रमांक : 237
वय : 61 लिंग : पुरुष
छायाचित्र उपलब्ध

347 ADD1628098
नाव : चीलु मानकु रुपनर
वडिलांचे नाव: मानकु रुपनर
घर क्रमांक : 237
वय : 59 लिंग : पुरुष
छायाचित्र उपलब्ध

348 ADD1628080
नाव : ममताबाई भटजी रुपनर
पतीचे नाव: भटजी रुपनर
घर क्रमांक : 237
वय : 57 लिंग : महिला
छायाचित्र उपलब्ध

349 ADD7557564
नाव : सुरेश चिलु रुपनर
वडिलांचे नाव: चिलु रुपनर
घर क्रमांक : 237
वय : 34 लिंग : पुरुष
छायाचित्र उपलब्ध

350 ADD1628106
नाव : देवाबाई चीलु रुपनर
पतीचे नाव: चीलु रुपनर
घर क्रमांक : 237अ
वय : 54 लिंग : महिला
छायाचित्र उपलब्ध

351 DKZ0650879
नाव : भटु दगा सरक
वडिलांचे नाव: दगा सरक
घर क्रमांक : 238
वय : 80 लिंग : पुरुष
छायाचित्र उपलब्ध

352 ADD1632926
नाव : जबाबाई दगा सरक
पतीचे नाव: दगा सरक
घर क्रमांक : 238
वय : 76 लिंग : महिला
छायाचित्र उपलब्ध

353 ADD1632934
नाव : रावण दगा सरक
वडिलांचे नाव: दगा सरक
घर क्रमांक : 238
वय : 50 लिंग : पुरुष
छायाचित्र उपलब्ध

354 DKZ0651802
नाव : सुनंदा रावण सरक
पतीचे नाव: रावण सरक
घर क्रमांक : 238
वय : 48 लिंग : महिला
छायाचित्र उपलब्ध

355 ADD7557572
नाव : सोनाबाई भटु सरक
पतीचे नाव: भटु सरक
घर क्रमांक : 238
वय : 43 लिंग : महिला
छायाचित्र उपलब्ध

356 ADD9791609
नाव : किरण रावण सरक
वडिलांचे नाव: रावण सरक
घर क्रमांक : 238
वय : 25 लिंग : पुरुष
छायाचित्र उपलब्ध

357 DKZ0651786
नाव : योगेश महारू सरक
वडिलांचे नाव: महारू सरक
घर क्रमांक : 239
वय : 38 लिंग : पुरुष
छायाचित्र उपलब्ध

358 ADD8106692
नाव : रंजना योगेश सरक
पतीचे नाव: योगेश सरक
घर क्रमांक : 239
वय : 40 लिंग : महिला
छायाचित्र उपलब्ध

359 ADD9571589
नाव : गयाबाई संदिप सरक
पतीचे नाव: संदिप सरक
घर क्रमांक : 239
वय : 34 लिंग : महिला
छायाचित्र उपलब्ध

360 ADD8107054
नाव : संदिप महारू सरक
वडिलांचे नाव: महारू सरक
घर क्रमांक : 239
वय : 35 लिंग : पुरुष
छायाचित्र उपलब्ध

361 DKZ0651463
नाव : मिराबाई वसंत वेदे
पतीचे नाव: वसंत वेदे
घर क्रमांक : 240
वय : 69 लिंग : महिला
छायाचित्र उपलब्ध

362 DKZ0651042
नाव : जगदीश वसंत वेदे
वडिलांचे नाव: वसंत वेदे
घर क्रमांक : 240
वय : 46 लिंग : पुरुष
छायाचित्र उपलब्ध

363 DKZ0651455
नाव : सुरेख जगदीश वेदे
पतीचे नाव: जगदीश वेदे
घर क्रमांक : 240
वय : 43 लिंग : महिला
छायाचित्र उपलब्ध

364 ADD8381956
नाव : विजय वसंत वेदे
वडिलांचे नाव: वसंत वेदे
घर क्रमांक : 240
वय : 42 लिंग : पुरुष
छायाचित्र उपलब्ध

365 ADD8107146
नाव : अनिताबाई विजय वेंदे
पतीचे नाव: विजय वेंदे
घर क्रमांक : 240
वय : 29 लिंग : महिला
छायाचित्र उपलब्ध

366 ADD2027092
नाव : आदित्य जगदीश वेन्ड
वडिलांचे नाव: जगदीश वेन्ड
घर क्रमांक : 240
वय : 22 लिंग : पुरुष
छायाचित्र उपलब्ध

367 ADD1632959
नाव : वेनूबाई जयवंत बच्छाव
पतीचे नाव: जयवंत बच्छाव
घर क्रमांक : 241
वय : 87 लिंग : महिला
छायाचित्र उपलब्ध

368 ADD1632967
नाव : लक्ष्मण जयवंत बच्छाव
वडिलांचे नाव: जयवंत बच्छाव
घर क्रमांक : 241
वय : 55 लिंग : पुरुष
छायाचित्र उपलब्ध

369 ADD1632975
नाव : संध्या लक्ष्मण बच्छाव
पतीचे नाव: लक्ष्मण बच्छाव
घर क्रमांक : 241
वय : 52 लिंग : महिला
छायाचित्र उपलब्ध

370 ADD1669027
नाव : विजय जयवंत बच्छाव
वडिलांचे नाव: जयवंत बच्छाव
घर क्रमांक : 241
वय : 51 लिंग : पुरुष
छायाचित्र उपलब्ध

371 ADD1632983
नाव : सतिश जयवंत बच्छाव
वडिलांचे नाव: जयवंत बच्छाव
घर क्रमांक : 241
वय : 49 लिंग : पुरुष
छायाचित्र उपलब्ध

372 ADD8381964
नाव : सुरेखा विजय बच्छाव
पतीचे नाव: विजय बच्छाव
घर क्रमांक : 241
वय : 47 लिंग : महिला
छायाचित्र उपलब्ध

373 ADD4006235
नाव : सुवर्णा सतीश बच्छाव
पतीचे नाव: सतिश बच्छाव
घर क्रमांक : 241
वय : 47 लिंग : महिला
छायाचित्र उपलब्ध

374 ADD8106981
नाव : अनंत लक्ष्मण बच्छाव
वडिलांचे नाव: लक्ष्मण बच्छाव
घर क्रमांक : 241
वय : 31 लिंग : पुरुष
छायाचित्र उपलब्ध

375 ADD8106973
नाव : किरण लक्ष्मण बच्छाव
वडिलांचे नाव: लक्ष्मण बच्छाव
घर क्रमांक : 241
वय : 33 लिंग : पुरुष
छायाचित्र उपलब्ध

376 DKZ1315076
नाव : मिलिंद जयवंत बच्छाव
वडिलांचे नाव: जयवंत बच्छाव
घर क्रमांक : 242
वय : 61 लिंग : पुरुष
छायाचित्र उपलब्ध

377 ADD1632991
नाव : मीनल मिलिंद बच्छाव
पतीचे नाव: मिलिंद बच्छाव
घर क्रमांक : 242
वय : 52 लिंग : महिला
छायाचित्र उपलब्ध

378 ADD7954209
नाव : वर्षा मिलिंद बच्छाव
वडिलांचे नाव: मिलिंद बच्छाव
घर क्रमांक : 242
वय : 32 लिंग : महिला
छायाचित्र उपलब्ध

379 ADD7954191
नाव : राहुल मिलिंद बच्छाव
वडिलांचे नाव: मिलिंद बच्छाव
घर क्रमांक : इच्छापूर
वय : 31 लिंग : पुरुष
छायाचित्र उपलब्ध

380 ADD2050144
नाव : प्रियंका राकेश वेंदे
वडिलांचे नाव: रमाकांत वेन्ड
घर क्रमांक : 245
वय : 29 लिंग : पुरुष
छायाचित्र उपलब्ध

381 ADD1668987
नाव : कल्पना कैलास वेन्दे
पतीचे नाव: कैलास वेन्दे
घर क्रमांक : 245
वय : 57 लिंग : महिला
छायाचित्र उपलब्ध

382 ADD4005971
नाव : आशा कैलास वेन्दे
वडिलांचे नाव: कैलास वेन्दे
घर क्रमांक : 245
वय : 48 लिंग : महिला
छायाचित्र उपलब्ध

383 ADD8106726
नाव : राकेश कैलास वेंदे
वडिलांचे नाव: कैलास वेंदे
घर क्रमांक : 245
वय : 32 लिंग : पुरुष
छायाचित्र उपलब्ध

384 ADD8381972
नाव : रमाकांत कैलास वेंदे
वडिलांचे नाव: कैलाश वेंदें
घर क्रमांक : 245
वय : 38 लिंग : पुरुष
छायाचित्र उपलब्ध

385 DKZ0650978
नाव : सुनंदा प्रकाश वेन्दे
पतीचे नाव: प्रकाश वेन्दे
घर क्रमांक : 246
वय : 60 लिंग : महिला
छायाचित्र उपलब्ध

386 ADD8106668
नाव : महेंद्र प्रकाश वेंदे
वडिलांचे नाव: प्रकाश वेंदे
घर क्रमांक : 246
वय : 36 लिंग : पुरुष
छायाचित्र उपलब्ध

387 ADD8106833
नाव : चुडामण प्रकाश वेंदे
वडिलांचे नाव: प्रकाश वेंदे
घर क्रमांक : 246
वय : 33 लिंग : पुरुष
छायाचित्र उपलब्ध

388 ADD1633015
नाव : नथु लुका मारनर
वडिलांचे नाव: लुका मारनर
घर क्रमांक : 247
वय : 50 लिंग : पुरुष
छायाचित्र उपलब्ध

389 DKZ0651216
नाव : सायजाबाई नथु मारनर
वडिलांचे नाव: नथु मारनर
घर क्रमांक : 247
वय : 48 लिंग : महिला
छायाचित्र उपलब्ध

390 ADD4005989
नाव : सिताराम लुका मारनर
वडिलांचे नाव: लुका मारनर
घर क्रमांक : 247
वय : 47 लिंग : पुरुष
छायाचित्र उपलब्ध

391 ADD7995475
नाव : मराबाई सिताराम मारनर
पतीचे नाव: सिताराम मारनर
घर क्रमांक : 247
वय : 44 लिंग : महिला
छायाचित्र उपलब्ध

392 ADD4005997
नाव : गोरख लुका मारनर
वडिलांचे नाव: लुका मारनर
घर क्रमांक : 247
वय : 41 लिंग : पुरुष
छायाचित्र उपलब्ध

393 ADD1633031
नाव : दिलीप राजाराम वेन्दे
वडिलांचे नाव: राजाराम वेन्दे
घर क्रमांक : 248
वय : 61 लिंग : पुरुष
छायाचित्र उपलब्ध

394 ADD1633049
नाव : कमलाबाई दिलीप वेन्दे
पतीचे नाव: दिलीप वेन्दे
घर क्रमांक : 248
वय : 56 लिंग : महिला
छायाचित्र उपलब्ध

395 ADD1633056
नाव : लक्ष्मीबाई दिलीप वेन्दे
वडिलांचे नाव: दिलीप वेन्दे
घर क्रमांक : 248
वय : 53 लिंग : महिला
छायाचित्र उपलब्ध

396 ADD8514564
नाव : वंदनाबाई अनिल वेंदे
पतीचे नाव: अनिल वेंदे
घर क्रमांक : २४८ अ
वय : 33 लिंग : महिला
छायाचित्र उपलब्ध

397 DKZ1315027
नाव : अनिल दिलीप वेंदे
वडिलांचे नाव: दिलीप वेंदे
घर क्रमांक : 248अ
वय : 42 लिंग : पुरुष
छायाचित्र उपलब्ध

398 ADD4006003
नाव : कमलबाई दयाराम वेन्दे
पतीचे नाव: दयाराम वेन्दे
घर क्रमांक : 249
वय : 70 लिंग : महिला
छायाचित्र उपलब्ध

399 ADD8106999
नाव : कृष्णा दयाराम वेंदे
वडिलांचे नाव: दयाराम वेंदे
घर क्रमांक : 249
वय : 43 लिंग : पुरुष
छायाचित्र उपलब्ध

400 ADD1633072
नाव : भटाबाई दशरथ मारनर
पतीचे नाव: दशरथ मारनर
घर क्रमांक : 250
वय : 59 लिंग : महिला
छायाचित्र उपलब्ध

401 ADD4006011
नाव : विमल विठ्ठल मारनर
पतीचे नाव: विठ्ठल मारनर
घर क्रमांक : 250
वय : 45 लिंग : महिला
छायाचित्र उपलब्ध

402 ADD9571092
नाव : शोभाबाई जितेंद्र मारनर
पतीचे नाव: जितेंद्र मारनर
घर क्रमांक : 250
वय : 39 लिंग : महिला
छायाचित्र उपलब्ध

403 ADD9571282
नाव : रावण दशरथ मारनर
वडिलांचे नाव: दशरथ मारनर
घर क्रमांक : 250
वय : 35 लिंग : पुरुष
छायाचित्र उपलब्ध

404 ADD8239980
नाव : धनुबाई रावण मारनर
पतीचे नाव: रावण मारनर
घर क्रमांक : 250
वय : 35 लिंग : महिला
छायाचित्र उपलब्ध

405 ADD8333056
नाव : अभिजीत गोरख मारनर
वडिलांचे नाव: गोरख मारनर
घर क्रमांक : 250
वय : 29 लिंग : पुरुष
छायाचित्र उपलब्ध

406 DKZ1321504
नाव : धनुबाई भटु सरक
पतीचे नाव: भटु सरक
घर क्रमांक : 250
वय : 56 लिंग : महिला
छायाचित्र उपलब्ध

407 ADD8514531
नाव : जगदिश गोरख मारनर
वडिलांचे नाव: गोरख मारनर
घर क्रमांक : २५० अ
वय : 28 लिंग : पुरुष
छायाचित्र उपलब्ध

408 ADD1633080
नाव : गोरख आनंदा मारनर
वडिलांचे नाव: आनंदा मारनर
घर क्रमांक : 250अ
वय : 56 लिंग : पुरुष
छायाचित्र उपलब्ध

409 ADD1633098
नाव : कमल गोरख मारनर
पतीचे नाव: गोरख मारनर
घर क्रमांक : 250अ
वय : 51 लिंग : महिला
छायाचित्र उपलब्ध

410 DKZ0651489
नाव : विठ्ठल दशरथ मारनर
वडिलांचे नाव: दशरथ मारनर
घर क्रमांक : 250अ
वय : 47 लिंग : पुरुष
छायाचित्र उपलब्ध

411 ADD1899707
नाव : ज्ञानेश्वर मरनर
वडिलांचे नाव: विठ्ठल मरनर
घर क्रमांक : 250ए
वय : 28 लिंग : पुरुष
छायाचित्र उपलब्ध

412 ADD9792805
नाव : बायाबाई अभिजीत मारनर
वडिलांचे नाव: अभिजीत मारनर
घर क्रमांक : 250ए
वय : 27 लिंग : महिला
छायाचित्र उपलब्ध

413 ADD1905314
नाव : निवृत्ति मरनर
वडिलांचे नाव: विठ्ठल मरनर
घर क्रमांक : 250ए
वय : 25 लिंग : पुरुष
छायाचित्र उपलब्ध

414 ADD1931161
नाव : अनिता मरनर
पतीचे नाव: जगदीश मरनर
घर क्रमांक : 250ए
वय : 24 लिंग : महिला
छायाचित्र उपलब्ध

415 DKZ0651794
नाव : लहानाबाई मोतीराम वाघमोडे
पतीचे नाव: मोतीराम वाघमोडे
घर क्रमांक : 251
वय : 81 लिंग : महिला
छायाचित्र उपलब्ध

416 DKZ0651638
नाव : सिताराम मोतीराम वाघमोडे
वडिलांचे नाव: मोतीराम वाघमोडे
घर क्रमांक : 251
वय : 56 लिंग : पुरुष
छायाचित्र उपलब्ध

417 ADD7557598
नाव : तोळाबाई नथ्थू वाघमोडे
वडिलांचे नाव: नथ्थू वाघमोडे
घर क्रमांक : 251
वय : 56 लिंग : महिला
छायाचित्र उपलब्ध

418 DKZ1321470
नाव : नथु मोतीराम वाघमोडे
वडिलांचे नाव: मोतीराम वाघमोडे
घर क्रमांक : 251
वय : 52 लिंग : पुरुष
छायाचित्र उपलब्ध

419 DKZ1315084
नाव : राजु मोतीराम वाघमोडे
वडिलांचे नाव: मोतीराम वाघमोडे
घर क्रमांक : 251
वय : 51 लिंग : पुरुष
छायाचित्र उपलब्ध

420 DKZ0651539
नाव : सुमन सिताराम वाघमोडे
वडिलांचे नाव: सिताराम वाघमोडे
घर क्रमांक : 251
वय : 47 लिंग : महिला
छायाचित्र उपलब्ध

421 DKZ0651877
नाव : शोभा राजु वाघमोडे
पतीचे नाव: राजु वाघमोडे
घर क्रमांक : 251
वय : 46 लिंग : महिला
छायाचित्र उपलब्ध

422 ADD8107021
नाव : संदिप नथ्थू वाघमोडे
वडिलांचे नाव: नथ्थू वाघमोडे
घर क्रमांक : 251
वय : 30 लिंग : पुरुष
छायाचित्र उपलब्ध

423 DKZ0650952
नाव : गंगाराम झांगु मारनर
वडिलांचे नाव: झांगु मारनर
घर क्रमांक : 252
वय : 66 लिंग : पुरुष
छायाचित्र उपलब्ध

424 ADD7557614
नाव : जनाबाई गंगाराम मारनर
पतीचे नाव: गंगाराम मारनर
घर क्रमांक : 252
वय : 61 लिंग : महिला
छायाचित्र उपलब्ध

425 ADD7954340
नाव : बुगा झांगु मारनर
वडिलांचे नाव: झांगु मारनर
घर क्रमांक : 252
वय : 61 लिंग : पुरुष
छायाचित्र उपलब्ध

426 ADD7954357
नाव : सुमनबाई बुगा मारनर
पतीचे नाव: बुगा मारनर
घर क्रमांक : 252
वय : 56 लिंग : महिला
छायाचित्र उपलब्ध

427 DKZ0664870
नाव : नाना गंगाराम मारनर
वडिलांचे नाव: गंगाराम मारनर
घर क्रमांक : 252
वय : 45 लिंग : पुरुष
छायाचित्र उपलब्ध

428 ADD7954217
नाव : यशोदा नाना मारनर
पतीचे नाव: नाना मारनर
घर क्रमांक : 252
वय : 40 लिंग : महिला
छायाचित्र उपलब्ध

429 ADD7954308
नाव : अक्काबाई गजमल मारनर
पतीचे नाव: गजमल मारनर
घर क्रमांक : 252
वय : 38 लिंग : महिला
छायाचित्र उपलब्ध

430 ADD7954290
नाव : कमलबाई राजू मारनर
पतीचे नाव: राजू मारनर
घर क्रमांक : 252
वय : 34 लिंग : महिला
छायाचित्र उपलब्ध

431 ADD9811118
नाव : सुरेश साहेबराव मारनर
वडिलांचे नाव: साहेबराव मारनर
घर क्रमांक : 252
वय : 36 लिंग : पुरुष
छायाचित्र उपलब्ध

432 ADD7557648
नाव : राजाबाई साहेबराव मारनर
पतीचे नाव: साहेबराव मारनर
घर क्रमांक : 253
वय : 66 लिंग : महिला
छायाचित्र उपलब्ध

433 ADD4006037
नाव : कळू वेडू मारनर
वडिलांचे नाव: वेडू मारनर
घर क्रमांक : 253
वय : 66 लिंग : पुरुष
छायाचित्र उपलब्ध

434 ADD4006029
नाव : साहेबराव वेडू मारनर
पतीचे नाव: वेडू मारनर
घर क्रमांक : 253
वय : 61 लिंग : महिला
छायाचित्र उपलब्ध

435 ADD8381980
नाव : देवकाबाई काळू मारनर
वडिलांचे नाव: काळू मारनर
घर क्रमांक : 253
वय : 58 लिंग : महिला
छायाचित्र उपलब्ध

436 ADD1931153
नाव : वीमल्बाई मरनर
पतीचे नाव: गोकुळ मरनर
घर क्रमांक : 253
वय : 38 लिंग : महिला
छायाचित्र उपलब्ध

437 ADD7995483
नाव : विठल सखाराम गोयकर
पतीचे नाव: सखाराम गोयकर
घर क्रमांक : 255
वय : 61 लिंग : महिला
छायाचित्र उपलब्ध

438 ADD4006045
नाव : गयाबाई विठल गोयकर
पतीचे नाव: विठल गोयकर
घर क्रमांक : 255
वय : 56 लिंग : महिला
छायाचित्र उपलब्ध

439 ADD8514614
नाव : भटू विठ्ठल गोयकर
वडिलांचे नाव: विठ्ठल गोयकर
घर क्रमांक : २५५
वय : 40 लिंग : पुरुष
छायाचित्र उपलब्ध

440 ADD2035525
नाव : भटु झुगा थोरात
वडिलांचे नाव: झुगा थोरात
घर क्रमांक : 255
वय : 31 लिंग : पुरुष
छायाचित्र उपलब्ध

441 ADD2035616
नाव : सुरेखा भटु थोरात
पतीचे नाव: भटु थोरात
घर क्रमांक : 255
वय : 26 लिंग : महिला
छायाचित्र उपलब्ध

442 ADD2035327
नाव : चैतराम झुगा थोरात
वडिलांचे नाव: झुगा थोरात
घर क्रमांक : 255
वय : 25 लिंग : पुरुष
छायाचित्र उपलब्ध

443 ADD1633130
नाव : आकाबाई लहानू गोयकर
पतीचे नाव: लहानू गोयकर
घर क्रमांक : 256
वय : 61 लिंग : महिला
छायाचित्र उपलब्ध

444 ADD4006052
नाव : नाना लहानु गोयकर
वडिलांचे नाव: लहानु गोयकर
घर क्रमांक : 256
वय : 40 लिंग : पुरुष
छायाचित्र उपलब्ध

445 ADD9571621
नाव : काळु लहानु गोयकर
वडिलांचे नाव: लहानु गोयकर
घर क्रमांक : 256
वय : 39 लिंग : पुरुष
छायाचित्र उपलब्ध

446 ADD9571514
नाव : सुरेश भटू रुपनर
वडिलांचे नाव: भटू रुपनर
घर क्रमांक : 256
वय : 36 लिंग : पुरुष
छायाचित्र उपलब्ध

447 ADD7557671
नाव : वेडू भटु मारनर
वडिलांचे नाव: भटु मारनर
घर क्रमांक : 257
वय : 76 लिंग : पुरुष
छायाचित्र उपलब्ध

448 DKZ0651505
नाव : मोतीराम वेडू मारनर
वडिलांचे नाव: वेडू मारनर
घर क्रमांक : 257
वय : 52 लिंग : पुरुष
छायाचित्र उपलब्ध

449 DKZ0651661
नाव : नगाबाई मोतीराम मारनर
वडिलांचे नाव: मोतीराम मारनर
घर क्रमांक : 257
वय : 51 लिंग : महिला
छायाचित्र उपलब्ध

450 ADD9797663
नाव : धनुबाई दिनेश मारनर
पतीचे नाव: दिनेश मारनर
घर क्रमांक : 257
वय : 39 लिंग : महिला
छायाचित्र उपलब्ध

451 ADD9803255
नाव : दिनेश मोतीराम मारनर
वडिलांचे नाव: मोतीराम मारनर
घर क्रमांक : 257
वय : 36 लिंग : पुरुष
छायाचित्र उपलब्ध

452 DKZ0651323
नाव : सरुबाई लहानू मारनर
पतीचे नाव: लहानू मारनर
घर क्रमांक : 258
वय : 63 लिंग : महिला
छायाचित्र उपलब्ध

453 DKZ0651257
नाव : सुरेश लहानु मारनर
वडिलांचे नाव: लहानु मारनर
घर क्रमांक : 258
वय : 42 लिंग : पुरुष
छायाचित्र उपलब्ध

454 ADD7557697
नाव : कमल सतिश सरक
पतीचे नाव: सतिश सरक
घर क्रमांक : 259
वय : 45 लिंग : महिला
छायाचित्र उपलब्ध

455 ADD9849712
नाव : जोतीराम सरक
आईचे नाव: भागाबाई सरक
घर क्रमांक : 259
वय : 45 लिंग : पुरुष
छायाचित्र उपलब्ध

456 ADD7557713
नाव : भागाबाई ज्योतीराम सरक
पतीचे नाव: ज्योतीराम सरक
घर क्रमांक : 259
वय : 42 लिंग : महिला
छायाचित्र उपलब्ध

457 ADD9773177
नाव : ज्ञानेश्वर सतीश सरक
वडिलांचे नाव: सतीश सरक
घर क्रमांक : 259
वय : 26 लिंग : पुरुष
छायाचित्र उपलब्ध

458 ADD4006060
नाव : गंगाबाई यादव गोयकर
पतीचे नाव: यादव गोयकर
घर क्रमांक : 260
वय : 61 लिंग : महिला
छायाचित्र उपलब्ध

459 ADD8382012
नाव : किसन यादव गोयकर
वडिलांचे नाव: यादव गोयकर
घर क्रमांक : 260
वय : 56 लिंग : पुरुष
छायाचित्र उपलब्ध

460 ADD8382020
नाव : आक्काबाई किसन गोयकर
पतीचे नाव: किसन गोयकर
घर क्रमांक : 260
वय : 53 लिंग : महिला
छायाचित्र उपलब्ध

461 DKZ0664854
नाव : अर्जुन किसन गोयकर
वडिलांचे नाव: किसन गोयकर
घर क्रमांक : 260
वय : 44 लिंग : पुरुष
छायाचित्र उपलब्ध

462 DKZ0664938
नाव : संगिता अर्जुन गोयकर
पतीचे नाव: अर्जुन गोयकर
घर क्रमांक : 260
वय : 38 लिंग : महिला
छायाचित्र उपलब्ध

463 DKZ1624519
नाव : राजु किसन गोयकर
वडिलांचे नाव: किसन गोयकर
घर क्रमांक : 260
वय : 38 लिंग : पुरुष
छायाचित्र उपलब्ध

464 ADD9571431
नाव : गोरख काशिनाथ गोयकर
वडिलांचे नाव: काशिनाथ गोयकर
घर क्रमांक : 260
वय : 36 लिंग : पुरुष
छायाचित्र उपलब्ध

465 ADD9571027
नाव : कमलबाई गोरख मारनर
पतीचे नाव: गोरख मारनर
घर क्रमांक : 260/ अ
वय : 37 लिंग : महिला
छायाचित्र उपलब्ध

466 ADD9571415
नाव : सुरेश काशिनाथ गोयकर
वडिलांचे नाव: काशिनाथ गोयकर
घर क्रमांक : 260/अ
वय : 34 लिंग : पुरुष
छायाचित्र उपलब्ध

467 ADD7557721
नाव : यशवंत यादव गोयकर
वडिलांचे नाव: यादव गोयकर
घर क्रमांक : 260अ
वय : 56 लिंग : पुरुष
छायाचित्र उपलब्ध

468 ADD8382038
नाव : वानुबाई यशवंत गोयकर
पतीचे नाव: यशवंत गोयकर
घर क्रमांक : 260अ
वय : 52 लिंग : महिला
छायाचित्र उपलब्ध

469 ADD7557739
नाव : काशिनाथ यादव गोयकर
वडिलांचे नाव: यादव गोयकर
घर क्रमांक : 260अ
वय : 50 लिंग : पुरुष
छायाचित्र उपलब्ध

470 ADD4006078
नाव : मानाबाई भागा मारनर
पतीचे नाव: भागा मारनर
घर क्रमांक : 261
वय : 57 लिंग : महिला
छायाचित्र उपलब्ध

471 DKZ0651067
नाव : भागा झोगा मारनर
वडिलांचे नाव: झोगा मारनर
घर क्रमांक : 261
वय : 59 लिंग : पुरुष
छायाचित्र उपलब्ध

472 ADD8382046
नाव : भगवान भागा मारनर
वडिलांचे नाव: भागा मारनर
घर क्रमांक : 261
वय : 41 लिंग : पुरुष
छायाचित्र उपलब्ध

473 ADD9571449
नाव : लहानु भटु बोरकर
वडिलांचे नाव: भटु बोरकर
घर क्रमांक : 262
वय : 42 लिंग : पुरुष
छायाचित्र उपलब्ध

474 ADD7954241
नाव : कमलबाई लहानु बोरकर
पतीचे नाव: लहानु बोरकर
घर क्रमांक : 262
वय : 40 लिंग : महिला
छायाचित्र उपलब्ध

475 ADD4006094
नाव : बानुबाई गोरख मारनर
पतीचे नाव: गोरख मारनर
घर क्रमांक : 262
वय : 64 लिंग : महिला
छायाचित्र उपलब्ध

476 ADD7557747
नाव : मल्हारी गंगाराम मारनर
वडिलांचे नाव: गंगाराम मारनर
घर क्रमांक : 262
वय : 62 लिंग : पुरुष
छायाचित्र उपलब्ध

477 ADD4006086
नाव : रजुबाई मल्हारी मारनर
वडिलांचे नाव: मल्हारी मारनर
घर क्रमांक : 262
वय : 58 लिंग : महिला
छायाचित्र उपलब्ध

478 ADD9571522
नाव : रावण गंगाराम मारनर
वडिलांचे नाव: गंगाराम मारनर
घर क्रमांक : 262
वय : 51 लिंग : पुरुष
छायाचित्र उपलब्ध

479 ADD9571019
नाव : अक्काबाई नथू मारनर
पतीचे नाव: नथू मारनर
घर क्रमांक : 262
वय : 35 लिंग : महिला
छायाचित्र उपलब्ध

480 ADD8107070
नाव : नथू गंगाराम मारनर
वडिलांचे नाव: गंगाराम मारनर
घर क्रमांक : 262
वय : 45 लिंग : पुरुष
छायाचित्र उपलब्ध

481 ADD7954282
नाव : तपाबाई रावण मारनर
पतीचे नाव: रावण मारनर
घर क्रमांक : 262
वय : 36 लिंग : महिला
छायाचित्र उपलब्ध

482 ADD7954076
नाव : आण्णा गोरख मारनर
वडिलांचे नाव: गोरख मारनर
घर क्रमांक : 262
वय : 32 लिंग : पुरुष
छायाचित्र उपलब्ध

483 ADD8310146
नाव : सुरेश मल्हारी मारनर
वडिलांचे नाव: मल्हारी मारनर
घर क्रमांक : 262
वय : 31 लिंग : पुरुष
छायाचित्र उपलब्ध

484 ADD8310153
नाव : मोहन मल्हारी मारनर
वडिलांचे नाव: मल्हारी मारनर
घर क्रमांक : 262
वय : 30 लिंग : पुरुष
छायाचित्र उपलब्ध

485 ADD7557754
नाव : गोरख गंगाराम मारनर
वडिलांचे नाव: गंगाराम मारनर
घर क्रमांक : 262अ
वय : 52 लिंग : पुरुष
छायाचित्र उपलब्ध

486 ADD1933621
नाव : इंदुबाई भचाकार
वडिलांचे नाव: जिभऊ भचाकार
घर क्रमांक : 263
वय : 42 लिंग : महिला
छायाचित्र उपलब्ध

487 ADD7557762
नाव : काळू जोगा मारनर
वडिलांचे नाव: जोगा मारनर
घर क्रमांक : 263
वय : 71 लिंग : पुरुष
छायाचित्र उपलब्ध

488 ADD4006227
नाव : देवूबाई काळू मारनार
वडिलांचे नाव: काळू मारनार
घर क्रमांक : 263
वय : 67 लिंग : महिला
छायाचित्र उपलब्ध

489 ADD9571738
नाव : रामा काळु मारनर
वडिलांचे नाव: काळु मारनर
घर क्रमांक : 263
वय : 46 लिंग : पुरुष
छायाचित्र उपलब्ध

490 ADD9571209
नाव : लहानबाई राम मारनर
पतीचे नाव: रामा मारनर
घर क्रमांक : 263
वय : 34 लिंग : महिला
छायाचित्र उपलब्ध

491 ADD8333254
नाव : नामदेव दगा मारनर
वडिलांचे नाव: दगा मारनर
घर क्रमांक : 263
वय : 34 लिंग : पुरुष
छायाचित्र उपलब्ध

492 DKZ0664714
नाव : दगा जोगा मारनर
वडिलांचे नाव: जोगा मारनर
घर क्रमांक : 263अ
वय : 67 लिंग : पुरुष
छायाचित्र उपलब्ध

493 ADD4006102
नाव : कृष्णा जोगा मारनर
वडिलांचे नाव: जोगा मारनर
घर क्रमांक : 264
वय : 60 लिंग : पुरुष
छायाचित्र उपलब्ध

494 ADD1633148
नाव : धनाबाई कृष्णा मारनर
पतीचे नाव: कृष्णा मारनर
घर क्रमांक : 264
वय : 56 लिंग : महिला
छायाचित्र उपलब्ध

495 ADD9571308
नाव : युवराज गबा सरक
वडिलांचे नाव: गबा सरक
घर क्रमांक : 265
वय : 36 लिंग : पुरुष
छायाचित्र उपलब्ध

496 ADD9571670
नाव : साहेबराव कोचारू नामदास
वडिलांचे नाव: साहेबु कोचर
घर क्रमांक : 272
वय : 35 लिंग : पुरुष
छायाचित्र उपलब्ध

497 ADD7557770
नाव : मनीराम आनंदा मारनर
वडिलांचे नाव: आनंदा मारनर
घर क्रमांक : 272
वय : 73 लिंग : पुरुष
छायाचित्र उपलब्ध

498 DKZ0651836
नाव : नाना मनीराम मारनर
वडिलांचे नाव: मनीराम मारनर
घर क्रमांक : 272
वय : 49 लिंग : पुरुष
छायाचित्र उपलब्ध

499 ADD7557788
नाव : लहानाबाई मनिराम मारनर
पतीचे नाव: मनिराम मारनर
घर क्रमांक : 272
वय : 48 लिंग : महिला
छायाचित्र उपलब्ध

500 ADD7557804
नाव : विमल तानू मारनर
पतीचे नाव: तानू मारनर
घर क्रमांक : 272
वय : 42 लिंग : महिला
छायाचित्र उपलब्ध

501 DKZ1315019
नाव : वानाबाई नाना मारनर
पतीचे नाव: नाना मारनर
घर क्रमांक : 272
वय : 42 लिंग : महिला
छायाचित्र उपलब्ध

502 ADD9570938
नाव : सरलाबाई राजेंद्र मारनर
पतीचे नाव: राजेंद्र मारनर
घर क्रमांक : 272/ अ
वय : 34 लिंग : महिला
छायाचित्र उपलब्ध

503 ADD8382053
नाव : राजेंद्र मनीराम मारनर
वडिलांचे नाव: मनीराम मारनर
घर क्रमांक : 272अ
वय : 42 लिंग : पुरुष
छायाचित्र उपलब्ध

504 ADD9864877
नाव : संतोष गोयकर
वडिलांचे नाव: सोनू गायकवाड
घर क्रमांक : 273
वय : 29 लिंग : पुरुष
छायाचित्र उपलब्ध

505 ADD7557812
नाव : त्र्यंबक कोंडाजी गोयकर
वडिलांचे नाव: कोंडाजी गोयकर
घर क्रमांक : 273
वय : 71 लिंग : पुरुष
छायाचित्र उपलब्ध

506 ADD1633155
नाव : सोनु त्र्यंबक गोयकर
वडिलांचे नाव: त्र्यंबक गोयकर
घर क्रमांक : 273
वय : 51 लिंग : पुरुष
छायाचित्र उपलब्ध

507 ADD1627769
नाव : गोपाबाई सोनू गोयकर
पतीचे नाव: सोनू गोयकर
घर क्रमांक : 273
वय : 50 लिंग : महिला
छायाचित्र उपलब्ध

508 ADD7557820
नाव : बापु त्र्यंबक गोयकर
वडिलांचे नाव: त्र्यंबक गोयकर
घर क्रमांक : 273
वय : 45 लिंग : पुरुष
छायाचित्र उपलब्ध

509 ADD7557838
नाव : बयाबाई बापु गोयकर
पतीचे नाव: बापु गोयकर
घर क्रमांक : 273
वय : 44 लिंग : महिला
छायाचित्र उपलब्ध

510 ADD9864885
नाव : पिंटू सोनू गोयकर
वडिलांचे नाव: त्र्यंबक गोयकर
घर क्रमांक : 273
वय : 32 लिंग : पुरुष
छायाचित्र उपलब्ध

511 ADD9864893
नाव : सोनाबाई गोयकर
पतीचे नाव: पिंटू गोयकर
घर क्रमांक : 273
वय : 30 लिंग : महिला
छायाचित्र उपलब्ध

512 ADD9868126
नाव : आशाबाई गोयकर
पतीचे नाव: संतोष गोयकर
घर क्रमांक : 273
वय : 26 लिंग : महिला
छायाचित्र उपलब्ध

513 ADD1633163
नाव : ममताबाई काळू थोरात
पतीचे नाव: काळू थोरात
घर क्रमांक : 275
वय : 81 लिंग : महिला
छायाचित्र उपलब्ध

514 ADD8382079
नाव : आप्पा काळू थोरात
वडिलांचे नाव: काळू थोरात
घर क्रमांक : 275
वय : 44 लिंग : पुरुष
छायाचित्र उपलब्ध

515 ADD8382087
नाव : दगा काळू रुपनर
वडिलांचे नाव: काळू रुपनर
घर क्रमांक : 276
वय : 63 लिंग : पुरुष
छायाचित्र उपलब्ध

516 ADD1633171
नाव : साजाबाई दगा रुपनर
पतीचे नाव: दगा रुपनर
घर क्रमांक : 276
वय : 61 लिंग : महिला
छायाचित्र उपलब्ध

517 ADD1633189
नाव : धुळू गोबा रुपनर
वडिलांचे नाव: गोबा रुपनर
घर क्रमांक : 277
वय : 80 लिंग : पुरुष
छायाचित्र उपलब्ध

518 ADD1633197
नाव : मालाबाई धुळू रुपनर
पतीचे नाव: धुळू रुपनर
घर क्रमांक : 277
वय : 80 लिंग : महिला
छायाचित्र उपलब्ध

519 ADD1633221
नाव : जनाबाई धनराज रुपनर
पतीचे नाव: धनराज रुपनर
घर क्रमांक : 277
वय : 52 लिंग : महिला
छायाचित्र उपलब्ध

520 ADD8382095
नाव : राजु धुलू रुपनर
वडिलांचे नाव: धुलू रुपनर
घर क्रमांक : 277
वय : 42 लिंग : पुरुष
छायाचित्र उपलब्ध

521 ADD9570953
नाव : वानुबाई राजु रुपनर
पतीचे नाव: राजु रुपनर
घर क्रमांक : 277
वय : 37 लिंग : महिला
छायाचित्र उपलब्ध

522 ADD8333049
नाव : दिनेश धनराज उपनर
वडिलांचे नाव: धनराज उपनर
घर क्रमांक : 277
वय : 30 लिंग : पुरुष
छायाचित्र उपलब्ध

523 DKZ0650747
नाव : आनंदा किसन श्रीराम
वडिलांचे नाव: किसन श्रीराम
घर क्रमांक : 278
वय : 45 लिंग : पुरुष
छायाचित्र उपलब्ध

524 DKZ0651141
नाव : मंगला आनंदा श्रीराम
पतीचे नाव: आनंदा श्रीराम
घर क्रमांक : 278
वय : 42 लिंग : महिला
छायाचित्र उपलब्ध

525 ADD1633239
नाव : सोनू किसन श्रीराम
वडिलांचे नाव: किसन श्रीराम
घर क्रमांक : 279
वय : 61 लिंग : पुरुष
छायाचित्र उपलब्ध

526 ADD1633247
नाव : सायाबाई सोनु श्रीराम
पतीचे नाव: सोनु श्रीराम
घर क्रमांक : 279
वय : 56 लिंग : महिला
छायाचित्र उपलब्ध

527 ADD9571035
नाव : जिजाबाई सोमा श्रीराम
पतीचे नाव: सोमा मारनर
घर क्रमांक : 280
वय : 38 लिंग : महिला
छायाचित्र उपलब्ध

528 ADD8382103
नाव : नाना काळू गरदरे
वडिलांचे नाव: काळू गरदरे
घर क्रमांक : 281
वय : 48 लिंग : पुरुष
छायाचित्र उपलब्ध

529 ADD9571118
नाव : जिजाबाई बाबुराव गरदरे
पतीचे नाव: बाबुराव गरदरे
घर क्रमांक : 281
वय : 41 लिंग : महिला
छायाचित्र उपलब्ध

530 ADD9571498
नाव : विठ्ठल काळीराम गरदरे
वडिलांचे नाव: काळीराम गरदरे
घर क्रमांक : 281
वय : 39 लिंग : पुरुष
छायाचित्र उपलब्ध

531 ADD9570995
नाव : विमलबाई मैपत गरदरे
वडिलांचे नाव: मैपत गरदरे
घर क्रमांक : 281
वय : 33 लिंग : महिला
छायाचित्र उपलब्ध

532 ADD9571076
नाव : सयाबाई मारनर
पतीचे नाव: भगवान गोयकर
घर क्रमांक : 281
वय : 35 लिंग : महिला
छायाचित्र उपलब्ध

533 ADD9571191
नाव : सुमनबाई विठ्ठल सरक
पतीचे नाव: विठ्ठल सरक
घर क्रमांक : 281
वय : 34 लिंग : महिला
छायाचित्र उपलब्ध

534 ADD7557879
नाव : काळू गबा गरदरे
वडिलांचे नाव: गबा गरदरे
घर क्रमांक : 282
वय : 60 लिंग : पुरुष
छायाचित्र उपलब्ध

535 DKZ0651570
नाव : मिराबाई काशिराम गरदरे
पतीचे नाव: काशिराम गरदरे
घर क्रमांक : 282
वय : 60 लिंग : महिला
छायाचित्र उपलब्ध

536 ADD1633270
नाव : ममताबाई काळू गरदरे
पतीचे नाव: काळू गरदरे
घर क्रमांक : 282
वय : 58 लिंग : महिला
छायाचित्र उपलब्ध

537 ADD1633262
नाव : गोरख काशिराम गरदरे
वडिलांचे नाव: काशिराम गरदरे
घर क्रमांक : 282
वय : 51 लिंग : पुरुष
छायाचित्र उपलब्ध

538 DKZ0651513
नाव : बाबुराव काशिनाथ गरदरे
वडिलांचे नाव: काशिनाथ गरदरे
घर क्रमांक : 282
वय : 47 लिंग : पुरुष
छायाचित्र उपलब्ध

539 DKZ0651265
नाव : सुभाष काशिराम गरदरे
वडिलांचे नाव: काशिनाथ गरदरे
घर क्रमांक : 282
वय : 47 लिंग : पुरुष
छायाचित्र उपलब्ध

540 ADD7557887
नाव : सोजाबाई गोरख गरदरे
पतीचे नाव: गोरख गरदरे
घर क्रमांक : 282
वय : 45 लिंग : महिला
छायाचित्र उपलब्ध

541 ADD9571555
नाव : संजय काळु गरदरे
वडिलांचे नाव: काळु गरदरे
घर क्रमांक : 282
वय : 44 लिंग : पुरुष
छायाचित्र उपलब्ध

542 ADD4006110
नाव : सुमन सुभाष गरदरे
पतीचे नाव: सुभाष गरदरे
घर क्रमांक : 282
वय : 43 लिंग : महिला
छायाचित्र उपलब्ध

543 ADD9571001
नाव : बायाबाई नाना गरदरे
पतीचे नाव: नाना गरदरे
घर क्रमांक : 282
वय : 42 लिंग : महिला
छायाचित्र उपलब्ध

544 ADD9571159
नाव : मंगलाबाई संजय गरदरे
पतीचे नाव: संजय गरदरे
घर क्रमांक : 282
वय : 39 लिंग : महिला
छायाचित्र उपलब्ध

545 DKZ0650754
नाव : गबा सोनु मारनर
वडिलांचे नाव: सोनु मारनर
घर क्रमांक : 283
वय : 56 लिंग : पुरुष
छायाचित्र उपलब्ध

546 ADD1668995
नाव : धनूबाई नबा मारनर
पतीचे नाव: नबा मारनर
घर क्रमांक : 283
वय : 55 लिंग : महिला
छायाचित्र उपलब्ध

547 ADD1633296
नाव : देवकाबाई गबा मारनर
पतीचे नाव: गबा मारनर
घर क्रमांक : 283
वय : 51 लिंग : महिला
छायाचित्र उपलब्ध

548 ADD9571480
नाव : महारु नबा मारनर
वडिलांचे नाव: नबा मारनर
घर क्रमांक : 283
वय : 32 लिंग : पुरुष
छायाचित्र उपलब्ध

549 ADD8239832
नाव : मंगलबाई राजेंद्र मारनर
पतीचे नाव: राजेंद्र मारनर
घर क्रमांक : 283
वय : 34 लिंग : महिला
छायाचित्र उपलब्ध

550 ADD8239840
नाव : राजेंद्र गबा मारनर
वडिलांचे नाव: गबा मारनर
घर क्रमांक : 283
वय : 35 लिंग : पुरुष
छायाचित्र उपलब्ध

551 ADD7954126
नाव : दादाजी गबा मारनर
वडिलांचे नाव: गबा मारनर
घर क्रमांक : 283
वय : 31 लिंग : पुरुष
छायाचित्र उपलब्ध

552 ADD8333064
नाव : कविता दादाजी मारनर
पतीचे नाव: दादाजी मारनर
घर क्रमांक : 283
वय : 31 लिंग : महिला
छायाचित्र उपलब्ध

553 ADD1976786
नाव : गंगुबाई महारू मारनर
पतीचे नाव: महारू मारनर
घर क्रमांक : 283
वय : 30 लिंग : महिला
छायाचित्र उपलब्ध

554 ADD1633304
नाव : येसाबाई लहानू मारनर
पतीचे नाव: लहानू मारनर
घर क्रमांक : 284
वय : 91 लिंग : महिला
छायाचित्र उपलब्ध

555 ADD1633312
नाव : कलाबाई सुभाष मारनर
पतीचे नाव: सुभाष मारनर
घर क्रमांक : 284
वय : 59 लिंग : महिला
छायाचित्र उपलब्ध

556 ADD1633320
नाव : बाबू लहानू मारनर
वडिलांचे नाव: लहानू मारनर
घर क्रमांक : 284
वय : 59 लिंग : पुरुष
छायाचित्र उपलब्ध

557 ADD1633338
नाव : मिराबाई बाबू मारनर
पतीचे नाव: बाबू मारनर
घर क्रमांक : 284
वय : 59 लिंग : महिला
छायाचित्र उपलब्ध

558 ADD9571332
नाव : पिंटु सुभाष मारनर
वडिलांचे नाव: सुभाष मारनर
घर क्रमांक : 284
वय : 33 लिंग : पुरुष
छायाचित्र उपलब्ध

559 ADD9794454
नाव : मनीषा पिंटू मारनर
पतीचे नाव: पिंटू मारनर
घर क्रमांक : 284
वय : 40 लिंग : महिला
छायाचित्र उपलब्ध

560 ADD9793308
नाव : दिनेश सुभाष मारनर
वडिलांचे नाव: सुभाष मारनर
घर क्रमांक : 284
वय : 31 लिंग : पुरुष
छायाचित्र उपलब्ध

561 ADD1905264
नाव : गोरख मरनर
वडिलांचे नाव: बाबू मरनर
घर क्रमांक : 284
वय : 30 लिंग : पुरुष
छायाचित्र उपलब्ध

562 ADD1905272
नाव : रवींद्र मरनर
वडिलांचे नाव: बाबू मरनर
घर क्रमांक : 284
वय : 25 लिंग : पुरुष
छायाचित्र उपलब्ध

563 ADD1905322
नाव : सोभाबाई मरनर
पतीचे नाव: गोरख मरनर
घर क्रमांक : 284
वय : 24 लिंग : महिला
छायाचित्र उपलब्ध

564 ADD7557895
नाव : वानाबाई सोनु मारनर
पतीचे नाव: सोनु मारनर
घर क्रमांक : 285
वय : 71 लिंग : महिला
छायाचित्र उपलब्ध

565 ADD1633346
नाव : चिंतामण लहानू मारनर
वडिलांचे नाव: लहानू मारनर
घर क्रमांक : 285
वय : 57 लिंग : पुरुष
छायाचित्र उपलब्ध

566 ADD1660596
नाव : सरुबाई चिंतामण मारनर
पतीचे नाव: चिंतामण मारनर
घर क्रमांक : 285
वय : 55 लिंग : महिला
छायाचित्र उपलब्ध

567 DKZ0651109
नाव : सोनु लहानू मारनर
वडिलांचे नाव: लहानू मारनर
घर क्रमांक : 285
वय : 50 लिंग : पुरुष
छायाचित्र उपलब्ध

568 ADD9794108
नाव : काळू चिंतामण मरनार
वडिलांचे नाव: चिंतामण मारनर
घर क्रमांक : 285
वय : 27 लिंग : पुरुष
छायाचित्र उपलब्ध

569 DKZ0651620
नाव : लताबाई तुकाराम मारनर
पतीचे नाव: तुकाराम मारनर
घर क्रमांक : 286
वय : 66 लिंग : महिला
छायाचित्र उपलब्ध

570 ADD1660612
नाव : बायजाबाई नागु मारनर
पतीचे नाव: नागु मारनर
घर क्रमांक : 287
वय : 69 लिंग : महिला
छायाचित्र उपलब्ध

571 ADD1660638
नाव : भागु नागु मारनर
वडिलांचे नाव: नागु मारनर
घर क्रमांक : 287
वय : 67 लिंग : पुरुष
छायाचित्र उपलब्ध

572 ADD1660620
नाव : सोजाबाई नागु मारनर
पतीचे नाव: नागु मारनर
घर क्रमांक : 287
वय : 61 लिंग : महिला
छायाचित्र उपलब्ध

573 ADD1660646
नाव : गयाबाई भागु मारनर
पतीचे नाव: भागु मारनर
घर क्रमांक : 287
वय : 49 लिंग : महिला
छायाचित्र उपलब्ध

574 DKZ0650853
नाव : आनंदा नागू मारनर
वडिलांचे नाव: नागू मारनर
घर क्रमांक : 287
वय : 46 लिंग : पुरुष
छायाचित्र उपलब्ध

575 DKZ0651174
नाव : सुमन आनंदा मारनर
पतीचे नाव: आनंदा मारनर
घर क्रमांक : 287
वय : 42 लिंग : महिला
छायाचित्र उपलब्ध

576 ADD9773342
नाव : सतीश आनंदा मारनर
वडिलांचे नाव: आनंदा मारनर
घर क्रमांक : 287
वय : 27 लिंग : पुरुष
छायाचित्र उपलब्ध

577 ADD1660653
नाव : भागाबाई जोतीराम मारनर
पतीचे नाव: जोतीराम मारनर
घर क्रमांक : 288
वय : 76 लिंग : महिला
छायाचित्र उपलब्ध

578 ADD1660661
नाव : मोतीराम भला मारनर
वडिलांचे नाव: भला मारनर
घर क्रमांक : 288
वय : 63 लिंग : पुरुष
छायाचित्र उपलब्ध

579 ADD1660679
नाव : कलाबाई मोतीराम मारनर
पतीचे नाव: मोतीराम मारनर
घर क्रमांक : 288
वय : 61 लिंग : महिला
छायाचित्र उपलब्ध

580 DKZ0651117
नाव : बापु पावसु मारनर
वडिलांचे नाव: पावसु मारनर
घर क्रमांक : 288
वय : 46 लिंग : पुरुष
छायाचित्र उपलब्ध

581 DKZ0651281
नाव : वानाबाई बापु मारनर
पतीचे नाव: बापु मारनर
घर क्रमांक : 288
वय : 44 लिंग : महिला
छायाचित्र उपलब्ध

582 ADD8382111
नाव : काळू पावसु मारनर
वडिलांचे नाव: पावसु मारनर
घर क्रमांक : 288
वय : 43 लिंग : पुरुष
छायाचित्र उपलब्ध

583 ADD8382129
नाव : गोरख पावसु मारनर
वडिलांचे नाव: पावसु मारनर
घर क्रमांक : 288
वय : 38 लिंग : पुरुष
छायाचित्र उपलब्ध

584 ADD8107138
नाव : सरूबाई काळू मारनर
पतीचे नाव: काळू मारनर
घर क्रमांक : 288
वय : 43 लिंग : महिला
छायाचित्र उपलब्ध

585 ADD8239956
नाव : सुरेश ज्योतीराम मारनर
वडिलांचे नाव: ज्योतीराम मारनर
घर क्रमांक : 288
वय : 35 लिंग : पुरुष
छायाचित्र उपलब्ध

586 ADD9797341
नाव : रवींद्र मोतीराम मारनर
वडिलांचे नाव: मोतीराम मारनर
घर क्रमांक : 288
वय : 35 लिंग : पुरुष
छायाचित्र उपलब्ध

587 ADD9797838
नाव : मंगलबाई रवींद्र मारनर
पतीचे नाव: रवींद्र मारनर
घर क्रमांक : 288
वय : 30 लिंग : महिला
छायाचित्र उपलब्ध

588 ADD8310211
नाव : ताईबाई सुरेश मारनर
पतीचे नाव: सुरेश मारनर
घर क्रमांक : 288
वय : 30 लिंग : महिला
छायाचित्र उपलब्ध

589 ADD1660703
नाव : प्रकाश रघुनाथ मारनर
वडिलांचे नाव: रघुनाथ मारनर
घर क्रमांक : 289
वय : 64 लिंग : पुरुष
छायाचित्र उपलब्ध

590 DKZ0651232
नाव : सोजाबाई प्रकाश मारनर
पतीचे नाव: प्रकाश मारनर
घर क्रमांक : 289
वय : 61 लिंग : महिला
छायाचित्र उपलब्ध

591 DKZ0664722
नाव : राजेंद्र प्रकाश मारनर
वडिलांचे नाव: प्रकाश मारनर
घर क्रमांक : 289
वय : 46 लिंग : पुरुष
छायाचित्र उपलब्ध

592 DKZ0651224
नाव : आशा राजेंद्र मारनर
पतीचे नाव: राजेंद्र मारनर
घर क्रमांक : 289
वय : 42 लिंग : महिला
छायाचित्र उपलब्ध

593 ADD9571746
नाव : बाळु नाना मारनर
वडिलांचे नाव: नाना मारनर
घर क्रमांक : 289
वय : 38 लिंग : पुरुष
छायाचित्र उपलब्ध

594 ADD9571043
नाव : ताराबाई विजय मरनार
पतीचे नाव: विजय मरनार
घर क्रमांक : 289
वय : 40 लिंग : महिला
छायाचित्र उपलब्ध

595 ADD7557903
नाव : जनाबाई नाना मारनर
पतीचे नाव: नाना मारनर
घर क्रमांक : 289अ
वय : 58 लिंग : महिला
छायाचित्र उपलब्ध

596 DKZ0650812
नाव : अभीमान नाना मारनर
वडिलांचे नाव: नाना मारनर
घर क्रमांक : 289अ
वय : 43 लिंग : पुरुष
छायाचित्र उपलब्ध

597 DKZ1315035
नाव : बयाबाई अभीमान मारनर
पतीचे नाव: अभीमान मारनर
घर क्रमांक : 289ब
वय : 42 लिंग : महिला
छायाचित्र उपलब्ध

598 ADD1660729
नाव : राजूबाई गोबजी रूपनर
पतीचे नाव: गोबजी शिवा रूपनर
घर क्रमांक : 290
वय : 51 लिंग : महिला
छायाचित्र उपलब्ध

599 ADD1660745
नाव : गोबजी शिवा रुपनर
वडिलांचे नाव: शिवा रुपनर
घर क्रमांक : 290
वय : 76 लिंग : पुरुष
छायाचित्र उपलब्ध

600 ADD1660752
नाव : अर्जुन शिवा रुपनर
वडिलांचे नाव: शिवा रुपनर
घर क्रमांक : 290
वय : 53 लिंग : पुरुष
छायाचित्र उपलब्ध

601 ADD8382137
नाव : बहिणाबाई अर्जुन रुपनर
पतीचे नाव: अर्जुन रुपनर
घर क्रमांक : 290
वय : 53 लिंग : महिला
छायाचित्र उपलब्ध

602 ADD8239915
नाव : संजय भागा बाचकर
वडिलांचे नाव: भागा बाचकर
घर क्रमांक : 291
वय : 39 लिंग : पुरुष
छायाचित्र उपलब्ध

603 ADD9571126
नाव : सयाबाई संजय बचकर
पतीचे नाव: संजय बचकर
घर क्रमांक : 291
वय : 35 लिंग : महिला
छायाचित्र उपलब्ध

604 ADD1660760
नाव : बेबीबाई वसंत खरे
पतीचे नाव: वसंत खरे
घर क्रमांक : 291
वय : 71 लिंग : महिला
छायाचित्र उपलब्ध

605 ADD1854355
नाव : शोभा बाचकर
पतीचे नाव: भटु बाचकर
घर क्रमांक : 293
वय : 32 लिंग : महिला
छायाचित्र उपलब्ध

606 ADD7557911
नाव : सोमा रामा बाचकर
वडिलांचे नाव: रामा बाचकर
घर क्रमांक : 293
वय : 64 लिंग : पुरुष
छायाचित्र उपलब्ध

607 ADD1660786
नाव : मंडाबाई सोमा बाचकर
पतीचे नाव: सोमा बाचकर
घर क्रमांक : 293
वय : 61 लिंग : महिला
छायाचित्र उपलब्ध

608 ADD1660794
नाव : सावळु रामा बाचकर
वडिलांचे नाव: रामा बाचकर
घर क्रमांक : 293
वय : 61 लिंग : पुरुष
छायाचित्र उपलब्ध

609 ADD1660802
नाव : सिंधूबाई सावळु बाचकर
पतीचे नाव: सावळु बाचकर
घर क्रमांक : 293
वय : 55 लिंग : महिला
छायाचित्र उपलब्ध

610 ADD9571423
नाव : सुरेश भगा बाचकर
वडिलांचे नाव: भगा बाचकर
घर क्रमांक : 293
वय : 34 लिंग : पुरुष
छायाचित्र उपलब्ध

611 ADD1898394
नाव : थानु बचकर
वडिलांचे नाव: जगन बचकर
घर क्रमांक : 293
वय : 37 लिंग : पुरुष
छायाचित्र उपलब्ध

612 ADD8106650
नाव : भटू सावळू बाचकर
वडिलांचे नाव: सावळू बाचकर
घर क्रमांक : 293
वय : 33 लिंग : पुरुष
छायाचित्र उपलब्ध

613 ADD1905132
नाव : सुमनबाई बचकर
वडिलांचे नाव: तहानु बचकर
घर क्रमांक : 293
वय : 29 लिंग : महिला
छायाचित्र उपलब्ध

614 ADD9571647
नाव : लहानु जगन बोरकर
वडिलांचे नाव: जगन बोरकर
घर क्रमांक : 294
वय : 36 लिंग : पुरुष
छायाचित्र उपलब्ध

615 ADD9608639
नाव : नीलाबाई श्रीराम भिला
पतीचे नाव: श्रीराम भिला
घर क्रमांक : 295
वय : 54 लिंग : महिला
छायाचित्र उपलब्ध

616 ADD1633122
नाव : बायजाबाई झुगा मारनर
पतीचे नाव: झुगा मारनर
घर क्रमांक : 295
वय : 66 लिंग : महिला
छायाचित्र उपलब्ध

617 ADD7557663
नाव : भटु झुगा मारनर
वडिलांचे नाव: झुगा मारनर
घर क्रमांक : 295
वय : 43 लिंग : पुरुष
छायाचित्र उपलब्ध

618 ADD4006136
नाव : राजेंद्र झुगा मारनर
वडिलांचे नाव: झुगा मारनर
घर क्रमांक : 295
वय : 46 लिंग : पुरुष
छायाचित्र उपलब्ध

619 ADD7557622
नाव : सोनु गंगाराम मारनर
वडिलांचे नाव: गंगाराम मारनर
घर क्रमांक : 295
वय : 39 लिंग : पुरुष
छायाचित्र उपलब्ध

620 ADD9571217
नाव : धनाबाई भटु मारनर
पतीचे नाव: भटू मारनर
घर क्रमांक : 295
वय : 35 लिंग : महिला
छायाचित्र उपलब्ध

621 ADD8106825
नाव : मेघा राजेंद्र मारनर
पतीचे नाव: राजेंद्र मारनर
घर क्रमांक : 295
वय : 37 लिंग : महिला
छायाचित्र उपलब्ध

622 ADD1825504
नाव : भटु जानकु मारनर
वडिलांचे नाव: जानकु मारनर
घर क्रमांक : 297
वय : 81 लिंग : पुरुष
छायाचित्र उपलब्ध

623 ADD7557937
नाव : धनूबाई विठ्ठल मारनर
पतीचे नाव: विठ्ठल मारनर
घर क्रमांक : 297
वय : 59 लिंग : महिला
छायाचित्र उपलब्ध

624 ADD8382152
नाव : विठ्ठल जानकु मारनर
वडिलांचे नाव: जानकु मारनर
घर क्रमांक : 297
वय : 59 लिंग : पुरुष
छायाचित्र उपलब्ध

625 ADD8514549
नाव : बाबूलाल विठ्ठल मारनर
वडिलांचे नाव: विठ्ठल मारनर
घर क्रमांक : २९७
वय : 35 लिंग : पुरुष
छायाचित्र उपलब्ध

626 ADD8514556
नाव : लहानुबाई बाबूलाल मारनर
पतीचे नाव: बाबूलाल मारनर
घर क्रमांक : २९७
वय : 32 लिंग : महिला
छायाचित्र उपलब्ध

627 ADD8514523
नाव : सुभाष विठ्ठल मारनर
वडिलांचे नाव: विठ्ठल मारनर
घर क्रमांक : २९७
वय : 29 लिंग : पुरुष
छायाचित्र उपलब्ध

628 ADD1660844
नाव : भिला काळू श्रीराम
वडिलांचे नाव: काळू श्रीराम
घर क्रमांक : 299
वय : 51 लिंग : पुरुष
छायाचित्र उपलब्ध

629 ADD8382160
नाव : मिताबाई शिवा श्रीराम
पतीचे नाव: शिवा श्रीराम
घर क्रमांक : 300
वय : 62 लिंग : महिला
छायाचित्र उपलब्ध

630 ADD8382178
नाव : भिवा शिवा श्रीराम
वडिलांचे नाव: शिवा श्रीराम
घर क्रमांक : 300
वय : 51 लिंग : पुरुष
छायाचित्र उपलब्ध

631 ADD8382186
नाव : बनाबाई भिवा श्रीराम
पतीचे नाव: भिवा श्रीराम
घर क्रमांक : 300
वय : 49 लिंग : महिला
छायाचित्र उपलब्ध

632 ADD8514663
नाव : पिंटू शिवा श्रीराम
वडिलांचे नाव: शिवा श्रीराम
घर क्रमांक : ३००
वय : 32 लिंग : पुरुष
छायाचित्र उपलब्ध

633 ADD1660851
नाव : लहानू काळू रुपनर
वडिलांचे नाव: काळू रुपनर
घर क्रमांक : 301
वय : 71 लिंग : पुरुष
छायाचित्र उपलब्ध

634 ADD1660869
नाव : सखुबाई लहानू रुपनर
पतीचे नाव: लहानू रुपनर
घर क्रमांक : 301
वय : 66 लिंग : महिला
छायाचित्र उपलब्ध

635 ADD1825520
नाव : बापु लहानु रुपतर
वडिलांचे नाव: लहानु रुपतर
घर क्रमांक : 301
वय : 39 लिंग : पुरुष
छायाचित्र उपलब्ध

636 ADD8106809
नाव : गोकूळ तहानु कारंडे
वडिलांचे नाव: तहानु कारंडे
घर क्रमांक : 301 E
वय : 37 लिंग : पुरुष
छायाचित्र उपलब्ध

637 ADD1660877
नाव : लहानू सहादु सरक
वडिलांचे नाव: सहादु सरक
घर क्रमांक : 302
वय : 73 लिंग : पुरुष
छायाचित्र उपलब्ध

638 ADD1660885
नाव : बजाबाई लहानू सरक
पतीचे नाव: लहानू सरक
घर क्रमांक : 302
वय : 69 लिंग : महिला
छायाचित्र उपलब्ध

639 ADD1669043
नाव : पोपट भोमा वाघमोडे
वडिलांचे नाव: भोमा वाघमोडे
घर क्रमांक : ३०३
वय : 60 लिंग : पुरुष
छायाचित्र उपलब्ध

640 ADD1660919
नाव : अर्जुन भोमा वाघमोडे
वडिलांचे नाव: भोमा वाघमोडे
घर क्रमांक : 303
वय : 51 लिंग : पुरुष
छायाचित्र उपलब्ध

641 DKZ0651562
नाव : वनाबाई अर्जुन वाघमोडे
पतीचे नाव: अर्जुन वाघमोडे
घर क्रमांक : 303
वय : 49 लिंग : महिला
छायाचित्र उपलब्ध

642 ADD1660901
नाव : भागाबाई पोपट वाघमोडे
पतीचे नाव: पोपट वाघमोडे
घर क्रमांक : 303
वय : 49 लिंग : महिला
छायाचित्र उपलब्ध

643 DKZ0650911
नाव : भिमा भोका वाघमोडे
वडिलांचे नाव: भोका वाघमोडे
घर क्रमांक : 303
वय : 42 लिंग : पुरुष
छायाचित्र उपलब्ध

644 ADD8106775
नाव : विठठ्ल पोपट वाघमोडे
वडिलांचे नाव: पोपट वाघमोडे
घर क्रमांक : 303
वय : 32 लिंग : पुरुष
छायाचित्र उपलब्ध

645 ADD9608621
नाव : भटु पोपट वाघमोडे
वडिलांचे नाव: पोपट वाघमोडे
घर क्रमांक : 303
वय : 27 लिंग : पुरुष
छायाचित्र उपलब्ध

646 ADD1660935
नाव : बाबू बिरा सरक
वडिलांचे नाव: बिरा सरक
घर क्रमांक : 304
वय : 64 लिंग : पुरुष
छायाचित्र उपलब्ध

647 ADD7557952
नाव : सयाबाई बापु सरक
पतीचे नाव: बापु सरक
घर क्रमांक : 304
वय : 61 लिंग : महिला
छायाचित्र उपलब्ध

648 ADD1660943
नाव : हाबु बिरा सरक
वडिलांचे नाव: बिरा सरक
घर क्रमांक : 305
वय : 53 लिंग : पुरुष
छायाचित्र उपलब्ध

649 ADD1660950
नाव : सयाबाई हाबु सरक
पतीचे नाव: हाबु सरक
घर क्रमांक : 305
वय : 50 लिंग : महिला
छायाचित्र उपलब्ध

650 ADD8382202
नाव : दगा काळू सरक
वडिलांचे नाव: काळू सरक
घर क्रमांक : 305
वय : 48 लिंग : पुरुष
छायाचित्र उपलब्ध

651 ADD8381949
नाव : सिताबाई दगा सरक
पतीचे नाव: दगा सरक
घर क्रमांक : 305
वय : 44 लिंग : महिला
छायाचित्र उपलब्ध

652 ADD9796905
नाव : गोगलबाई महारु सरक
पतीचे नाव: महारु सरक
घर क्रमांक : 305
वय : 45 लिंग : महिला
छायाचित्र उपलब्ध

653 ADD8382210
नाव : महादू काळू सरक
वडिलांचे नाव: काळू सरक
घर क्रमांक : 305
वय : 42 लिंग : पुरुष
छायाचित्र उपलब्ध

654 ADD8382228
नाव : विठ्ठल काळु सरक
वडिलांचे नाव: काळु सरक
घर क्रमांक : 305
वय : 39 लिंग : पुरुष
छायाचित्र उपलब्ध

655 ADD1935923
नाव : उत्तम सारक
वडिलांचे नाव: दगा सारक
घर क्रमांक : 305
वय : 22 लिंग : पुरुष
छायाचित्र उपलब्ध

656 ADD1660968
नाव : कृष्णा लहानू सरक
वडिलांचे नाव: लहानू सरक
घर क्रमांक : 306
वय : 66 लिंग : पुरुष
छायाचित्र उपलब्ध

657 ADD8382236
नाव : देवूबाई कृष्णा सरक
पतीचे नाव: कृष्णा सरक
घर क्रमांक : 306
वय : 61 लिंग : महिला
छायाचित्र उपलब्ध

658 ADD9773326
नाव : विजय कृष्णा सरक
वडिलांचे नाव: कृष्णा सरक
घर क्रमांक : 306
वय : 38 लिंग : पुरुष
छायाचित्र उपलब्ध

659 ADD9571316
नाव : जनाबाई राजेंद्र सरक
पतीचे नाव: राजेंद्र सरक
घर क्रमांक : 306
वय : 34 लिंग : महिला
छायाचित्र उपलब्ध

660 ADD7954100
नाव : बायजाबाई बापू सारक
पतीचे नाव: बापू सरक
घर क्रमांक : 307
वय : 39 लिंग : महिला
छायाचित्र उपलब्ध

661 ADD1660976
नाव : कमळाबाई तुळशीराम सरक
पतीचे नाव: तुळशीराम सरक
घर क्रमांक : 307
वय : 73 लिंग : महिला
छायाचित्र उपलब्ध

662 ADD1660984
नाव : विठ्ठल तुळशीराम सरक
वडिलांचे नाव: तुळशीराम सरक
घर क्रमांक : 307
वय : 51 लिंग : पुरुष
छायाचित्र उपलब्ध

663 ADD1660992
नाव : धनाबाई विठ्ठल सरक
पतीचे नाव: विठ्ठल सरक
घर क्रमांक : 307
वय : 49 लिंग : महिला
छायाचित्र उपलब्ध

664 ADD7954118
नाव : बापू तुळशीराम सरक
वडिलांचे नाव: तुळशीराम सरक
घर क्रमांक : 307
वय : 42 लिंग : पुरुष
छायाचित्र उपलब्ध

665 ADD9571290
नाव : लहानु तुळशिराम सरक
वडिलांचे नाव: तुळशिराम सरक
घर क्रमांक : 307
वय : 41 लिंग : पुरुष
छायाचित्र उपलब्ध

666 ADD7954134
नाव : सरुबाई लहानु सरक
पतीचे नाव: लहानु सरक
घर क्रमांक : 307
वय : 36 लिंग : महिला
छायाचित्र उपलब्ध

667 ADD1661016
नाव : चिंधा गंगाराम सरक
वडिलांचे नाव: गंगाराम सरक
घर क्रमांक : 308
वय : 61 लिंग : पुरुष
छायाचित्र उपलब्ध

668 ADD1661032
नाव : भागाबाई भला सरक
पतीचे नाव: भला सरक
घर क्रमांक : 308
वय : 61 लिंग : महिला
छायाचित्र उपलब्ध

669 ADD1661024
नाव : भटाबाई चींधा सरक
पतीचे नाव: चींधा सरक
घर क्रमांक : 308
वय : 55 लिंग : महिला
छायाचित्र उपलब्ध

670 DKZ0651497
नाव : पांडू भला सरक
वडिलांचे नाव: भला सरक
घर क्रमांक : 308
वय : 44 लिंग : पुरुष
छायाचित्र उपलब्ध

671 ADD2015519
नाव : संजय चिधा सारक
वडिलांचे नाव: चिधा सारक
घर क्रमांक : 308
वय : 28 लिंग : पुरुष
छायाचित्र उपलब्ध

672 ADD2018364
नाव : कविता संजय सारक
पतीचे नाव: संजय सारक
घर क्रमांक : 308
वय : 24 लिंग : महिला
छायाचित्र उपलब्ध

673 ADD8382244
नाव : लाहानाबाई पांडू सरक
पतीचे नाव: पांडू सरक
घर क्रमांक : 308अ
वय : 42 लिंग : महिला
छायाचित्र उपलब्ध

674 ADD1661040
नाव : अर्जुन गुजा सरक
वडिलांचे नाव: गुजा सरक
घर क्रमांक : 311
वय : 61 लिंग : पुरुष
छायाचित्र उपलब्ध

675 ADD1661057
नाव : धनाबाई अर्जुन सरक
पतीचे नाव: अर्जुन सरक
घर क्रमांक : 311
वय : 59 लिंग : महिला
छायाचित्र उपलब्ध

676 ADD1661065
नाव : गोरख गुजा सरक
वडिलांचे नाव: गुजा सरक
घर क्रमांक : 311
वय : 51 लिंग : पुरुष
छायाचित्र उपलब्ध

677 ADD1661073
नाव : वनाबाई गोरख सरक
पतीचे नाव: गोरख सरक
घर क्रमांक : 311
वय : 49 लिंग : महिला
छायाचित्र उपलब्ध

678 DKZ1624501
नाव : भीला भुगा सरक
वडिलांचे नाव: भुगा सरक
घर क्रमांक : 311
वय : 44 लिंग : पुरुष
छायाचित्र उपलब्ध

679 DKZ0651133
नाव : काळू लहानु सरक
वडिलांचे नाव: लहानु सरक
घर क्रमांक : 312
वय : 70 लिंग : पुरुष
छायाचित्र उपलब्ध

680 ADD4006144
नाव : बापु काळू सरक
वडिलांचे नाव: काळू सरक
घर क्रमांक : 312
वय : 45 लिंग : पुरुष
छायाचित्र उपलब्ध

681 ADD8239899
नाव : विमलबाई सतीष सरक
पतीचे नाव: सतीष सरक
घर क्रमांक : 312
वय : 38 लिंग : महिला
छायाचित्र उपलब्ध

682 ADD8239865
नाव : सतिष काळु सरक
वडिलांचे नाव: काळु सरक
घर क्रमांक : 312
वय : 37 लिंग : पुरुष
छायाचित्र उपलब्ध

683 ADD8239964
नाव : ज्योतीराम काळु सरक
वडिलांचे नाव: काळु सरक
घर क्रमांक : 312
वय : 33 लिंग : पुरुष
छायाचित्र उपलब्ध

684 ADD8239881
नाव : मोतीराम काळु सरक
वडिलांचे नाव: काळु सरक
घर क्रमांक : 312
वय : 31 लिंग : पुरुष
छायाचित्र उपलब्ध

685 ADD8310203
नाव : सुरेश काळु सरक़
वडिलांचे नाव: काळु सरक़
घर क्रमांक : 312
वय : 31 लिंग : पुरुष
छायाचित्र उपलब्ध

686 ADD8381857
नाव : रावन किसन गोयकर
वडिलांचे नाव: किसन गोयकर
घर क्रमांक : 313
वय : 35 लिंग : पुरुष
छायाचित्र उपलब्ध

687 ADD8382251
नाव : सुमनबाई रावन गोयकर
पतीचे नाव: रावन गोयकर
घर क्रमांक : 313
वय : 35 लिंग : महिला
छायाचित्र उपलब्ध

688 ADD1661081
नाव : बहीनाबाई मुंगा सरक
पतीचे नाव: मुंगा सरक
घर क्रमांक : 313
वय : 87 लिंग : महिला
छायाचित्र उपलब्ध

689 DKZ0664961
नाव : जिजाबाई गोरख सरक
पतीचे नाव: गोरख सरक
घर क्रमांक : 313
वय : 61 लिंग : महिला
छायाचित्र उपलब्ध

690 ADD7557960
नाव : नथ्थू मुंगा सरक
वडिलांचे नाव: मुंगा सरक
घर क्रमांक : 313
वय : 61 लिंग : पुरुष
छायाचित्र उपलब्ध

691 ADD1661099
नाव : तापाबाई नथु सरक
वडिलांचे नाव: नथु सरक
घर क्रमांक : 313
वय : 56 लिंग : महिला
छायाचित्र उपलब्ध

692 ADD1439694
नाव : नाना मंगा सरक
वडिलांचे नाव: मुगा सरक
घर क्रमांक : 313
वय : 56 लिंग : पुरुष
छायाचित्र उपलब्ध

693 ADD1661107
नाव : वानाबाई नाना सरक
पतीचे नाव: नाना सरक
घर क्रमांक : 313
वय : 53 लिंग : महिला
छायाचित्र उपलब्ध

694 ADD8382269
नाव : महेंद्र मुगा सरक
वडिलांचे नाव: मुगा सरक
घर क्रमांक : 313
वय : 42 लिंग : पुरुष
छायाचित्र उपलब्ध

695 ADD7557978
नाव : संतोष नथ्थू सरक
वडिलांचे नाव: नथ्थू सरक
घर क्रमांक : 313
वय : 36 लिंग : पुरुष
छायाचित्र उपलब्ध

696 ADD9571233
नाव : उषाबाई युवराज सरक
पतीचे नाव: युवराज सरक
घर क्रमांक : 313
वय : 33 लिंग : महिला
छायाचित्र उपलब्ध

697 ADD9571613
नाव : गोकुळ नाना सरक
वडिलांचे नाव: नाना सरक
घर क्रमांक : 313
वय : 33 लिंग : पुरुष
छायाचित्र उपलब्ध

698 ADD8514655
नाव : योगेश गोरख सरक
वडिलांचे नाव: गोरख सरक
घर क्रमांक : ३१३
वय : 34 लिंग : पुरुष
छायाचित्र उपलब्ध

699 ADD7954274
नाव : युवराज नथू सरक
वडिलांचे नाव: नथू सरक
घर क्रमांक : 313
वय : 33 लिंग : पुरुष
छायाचित्र उपलब्ध

700 ADD7954266
नाव : मनीषा युवराज सरक
पतीचे नाव: युवराज सरक
घर क्रमांक : 313
वय : 32 लिंग : महिला
छायाचित्र उपलब्ध

701 ADD8239808
नाव : राजेंद्र नाना सरक
वडिलांचे नाव: नाना सरक
घर क्रमांक : 313
वय : 32 लिंग : पुरुष
छायाचित्र उपलब्ध

702 ADD1905306
नाव : सोनाबाई सारक
पतीचे नाव: संतोष सारक
घर क्रमांक : 313
वय : 30 लिंग : महिला
छायाचित्र उपलब्ध

703 ADD9570979
नाव : रंजना काळु मारनर
पतीचे नाव: काळु मारनर
घर क्रमांक : 314
वय : 33 लिंग : महिला
छायाचित्र उपलब्ध

704 ADD1609395
नाव : हिरामण भला सरक
वडिलांचे नाव: भला सरक
घर क्रमांक : 314
वय : 71 लिंग : पुरुष
छायाचित्र उपलब्ध

705 ADD1669019
नाव : सरुबाई हिरामण सरक
पतीचे नाव: हिरामण सरक
घर क्रमांक : 314
वय : 66 लिंग : महिला
छायाचित्र उपलब्ध

706 ADD7954233
नाव : गिताबाई हिरामण सरक
पतीचे नाव: हिरामण सरक
घर क्रमांक : 314
वय : 62 लिंग : महिला
छायाचित्र उपलब्ध

707 ADD1660927
नाव : बापु भला सरक
वडिलांचे नाव: भला सरक
घर क्रमांक : 314
वय : 61 लिंग : पुरुष
छायाचित्र उपलब्ध

708 ADD1661115
नाव : पितांबर भला सरक
वडिलांचे नाव: भला सरक
घर क्रमांक : 314
वय : 56 लिंग : पुरुष
छायाचित्र उपलब्ध

709 ADD8382194
नाव : नगाबाई बापु सरक
पतीचे नाव: बापु सरक
घर क्रमांक : 314
वय : 56 लिंग : महिला
छायाचित्र उपलब्ध

710 ADD1661131
नाव : लहानाबाई पितांबर सरक
पतीचे नाव: पितांबर सरक
घर क्रमांक : 314
वय : 51 लिंग : महिला
छायाचित्र उपलब्ध

711 ADD1661123
नाव : सोनु भला सरक
वडिलांचे नाव: भला सरक
घर क्रमांक : 314
वय : 51 लिंग : पुरुष
छायाचित्र उपलब्ध

712 DKZ1321462
नाव : भाईदास हिरामण सरक
वडिलांचे नाव: हिरामण सरक
घर क्रमांक : 314
वय : 45 लिंग : पुरुष
छायाचित्र उपलब्ध

713 DKZ0651307
नाव : जिजाबाई सोनू सरक
पतीचे नाव: सोनू सरक
घर क्रमांक : 314
वय : 43 लिंग : महिला
छायाचित्र उपलब्ध

714 ADD7954332
नाव : साहेबराव हिरामण सरक
वडिलांचे नाव: हिरामण सरक
घर क्रमांक : 314
वय : 37 लिंग : महिला
छायाचित्र उपलब्ध

715 ADD7954225
नाव : नामदेव हिरामण सरक
वडिलांचे नाव: हिरामण सरक
घर क्रमांक : 314
वय : 37 लिंग : पुरुष
छायाचित्र उपलब्ध

716 ADD8106965
नाव : धनुबाई भाईदास सरक
पतीचे नाव: भाईदास सरक
घर क्रमांक : 314
वय : 38 लिंग : महिला
छायाचित्र उपलब्ध

717 ADD8106874
नाव : पिंटू बापू सरक
वडिलांचे नाव: बापू सरक
घर क्रमांक : 314
वय : 32 लिंग : पुरुष
छायाचित्र उपलब्ध

718 ADD8106908
नाव : संतोष पितांबर सरक
वडिलांचे नाव: पितांबर सरक
घर क्रमांक : 314
वय : 31 लिंग : पुरुष
छायाचित्र उपलब्ध

719 ADD9799628
नाव : राजूबाई पिंटू सरक
पतीचे नाव: पिंटू सरक
घर क्रमांक : 314
वय : 30 लिंग : महिला
छायाचित्र उपलब्ध

720 ADD9608670
नाव : योगेश पीतांबर सरक
वडिलांचे नाव: पीतांबर सरक
घर क्रमांक : 314
वय : 27 लिंग : पुरुष
छायाचित्र उपलब्ध

721 ADD1905249
नाव : रोहित सारक
वडिलांचे नाव: सोनू सारक
घर क्रमांक : 314
वय : 24 लिंग : पुरुष
छायाचित्र उपलब्ध

722 ADD1661149
नाव : नगाबाई बाबू सरक
पतीचे नाव: बाबू सरक
घर क्रमांक : 316
वय : 60 लिंग : महिला
छायाचित्र उपलब्ध

723 ADD8107005
नाव : सोनाबाई सुरेश सरक
पतीचे नाव: सुरेश सरक
घर क्रमांक : 316
वय : 34 लिंग : महिला
छायाचित्र उपलब्ध

724 ADD8382277
नाव : विमलबाई राजु गोयकर
पतीचे नाव: राजु गोयकर
घर क्रमांक : 317
वय : 35 लिंग : महिला
छायाचित्र उपलब्ध

725 DKZ0664979
नाव : जनाबाई निंबा सरक
पतीचे नाव: निंबा सरक
घर क्रमांक : 317
वय : 77 लिंग : महिला
छायाचित्र उपलब्ध

726 DKZ0651372
नाव : तानू निंबा सरक
वडिलांचे नाव: निंबा सरक
घर क्रमांक : 317
वय : 57 लिंग : पुरुष
छायाचित्र उपलब्ध

727 DKZ0664946
नाव : इंदुबाई तानू सरक
पतीचे नाव: तानू सरक
घर क्रमांक : 317
वय : 53 लिंग : महिला
छायाचित्र उपलब्ध

728 ADD1661156
नाव : नारायण बिरा सरक
वडिलांचे नाव: बिरा सरक
घर क्रमांक : 318
वय : 71 लिंग : पुरुष
छायाचित्र उपलब्ध

729 ADD1661164
नाव : सोजाबाई नारायण सरक
पतीचे नाव: नारायण सरक
घर क्रमांक : 318
वय : 66 लिंग : महिला
छायाचित्र उपलब्ध

730 ADD9791260
नाव : सकुबाई आबा सरक
पतीचे नाव: आबा सरक
घर क्रमांक : 318
वय : 45 लिंग : महिला
छायाचित्र उपलब्ध

731 DKZ1624592
नाव : आबा निंबा सरक
वडिलांचे नाव: निंबा सरक
घर क्रमांक : 318
वय : 42 लिंग : पुरुष
छायाचित्र उपलब्ध

732 ADD9802505
नाव : बंडू नारायण सरक
वडिलांचे नाव: नारायण सरक
घर क्रमांक : 318
वय : 27 लिंग : पुरुष
छायाचित्र उपलब्ध

733 ADD1937200
नाव : विकास सारक
वडिलांचे नाव: आबा सरक
घर क्रमांक : 318
वय : 23 लिंग : पुरुष
छायाचित्र उपलब्ध

734 DKZ0664748
नाव : नाना अंबर बाचकर
वडिलांचे नाव: अंबर बाचकर
घर क्रमांक : 319
वय : 43 लिंग : पुरुष
छायाचित्र उपलब्ध

735 ADD7995491
नाव : भटाबाई नाना भास्कर
पतीचे नाव: नाना भास्कर
घर क्रमांक : 319
वय : 52 लिंग : महिला
छायाचित्र उपलब्ध

736 ADD7557994
नाव : बजाबाई केरु सरक
पतीचे नाव: केरु सरक
घर क्रमांक : 319
वय : 71 लिंग : महिला
छायाचित्र उपलब्ध

737 ADD1847193
नाव : सुभाष सरक
वडिलांचे नाव: केरु सरक
घर क्रमांक : 319
वय : 40 लिंग : पुरुष
छायाचित्र उपलब्ध

738 ADD1847201
नाव : ललिताबाई सरक
वडिलांचे नाव: सुभाष सरक
घर क्रमांक : 319
वय : 26 लिंग : महिला
छायाचित्र उपलब्ध

739 ADD1661172
नाव : गोरख सहादु सरक
वडिलांचे नाव: सहादु सरक
घर क्रमांक : 320
वय : 53 लिंग : पुरुष
छायाचित्र उपलब्ध

740 ADD7558000
नाव : बयाबाई गोरख सरक
पतीचे नाव: गोरख सरक
घर क्रमांक : 320
वय : 51 लिंग : महिला
छायाचित्र उपलब्ध

741 ADD8514648
नाव : संगिताबाई योगेश सरक
पतीचे नाव: योगेश सरक
घर क्रमांक : ३२०
वय : 29 लिंग : महिला
छायाचित्र उपलब्ध

742 ADD9844697
नाव : योगेश सरक
वडिलांचे नाव: गोरख सरक
घर क्रमांक : 320
वय : 28 लिंग : पुरुष
छायाचित्र उपलब्ध

743 ADD1661198
नाव : जिजाबाई आनंदा मारनर
पतीचे नाव: आनंदा मारनर
घर क्रमांक : 321
वय : 53 लिंग : महिला
छायाचित्र उपलब्ध

744 ADD8382285
नाव : संतोष आनंदा मारनर
वडिलांचे नाव: आनंदा मारनर
घर क्रमांक : 321
वय : 40 लिंग : पुरुष
छायाचित्र उपलब्ध

745 ADD9571183
नाव : विमलबाई बाळु मारनर
पतीचे नाव: बाळु मारनर
घर क्रमांक : 324
वय : 33 लिंग : महिला
छायाचित्र उपलब्ध

746 ADD1661206
नाव : रघुनाथ संपत सरक
वडिलांचे नाव: संपत सरक
घर क्रमांक : 324
वय : 58 लिंग : पुरुष
छायाचित्र उपलब्ध

747 ADD1661214
नाव : सायाबाई रघुनाथ सरक
पतीचे नाव: रघुनाथ सरक
घर क्रमांक : 324
वय : 55 लिंग : महिला
छायाचित्र उपलब्ध

748 DKZ1624063
नाव : नाना रथुनाथ सरक
वडिलांचे नाव: रथुनाथ सरक
घर क्रमांक : 324
वय : 38 लिंग : पुरुष
छायाचित्र उपलब्ध

749 ADD9772161
नाव : मीनाबाई संतोष सरक
पतीचे नाव: संतोष सरक
घर क्रमांक : 324
वय : 37 लिंग : महिला
छायाचित्र उपलब्ध

750 ADD9791344
नाव : संगीता नाना सरक
पतीचे नाव: नाना सरक
घर क्रमांक : 324
वय : 31 लिंग : महिला
छायाचित्र उपलब्ध

751 ADD8239824
नाव : भटू गणपत माळचे
वडिलांचे नाव: गणपत माळचे
घर क्रमांक : 325
वय : 34 लिंग : पुरुष
छायाचित्र उपलब्ध

752 ADD8333171
नाव : रुपाली भटू माळचे
पतीचे नाव: भटू माळचे
घर क्रमांक : 325
वय : 33 लिंग : महिला
छायाचित्र उपलब्ध

753 ADD1661222
नाव : तापाबाई पिरा खामगळ
पतीचे नाव: पिरा खामगळ
घर क्रमांक : 326
वय : 66 लिंग : महिला
छायाचित्र उपलब्ध

754 DKZ0650762
नाव : सोमा पिरा खामगळ
वडिलांचे नाव: पिरा खामगळ
घर क्रमांक : 326
वय : 49 लिंग : पुरुष
छायाचित्र उपलब्ध

755 ADD8382293
नाव : सुनंदा सोमा खामगळ
पतीचे नाव: सोमा खामगळ
घर क्रमांक : 326
वय : 42 लिंग : महिला
छायाचित्र उपलब्ध

756 ADD8514515
नाव : गुलाब मोतिराम खामगळ
वडिलांचे नाव: मोतिराम खामगळ
घर क्रमांक : ३२६
वय : 50 लिंग : पुरुष
छायाचित्र उपलब्ध

757 ADD8514507
नाव : सयाबाई गुलाब खामगळ
पतीचे नाव: गुलाब खामगळ
घर क्रमांक : ३२६
वय : 47 लिंग : महिला
छायाचित्र उपलब्ध

758 ADD7954092
नाव : बापू मोतीराम खामगल
वडिलांचे नाव: मोतीराम खामगल
घर क्रमांक : 326
वय : 42 लिंग : पुरुष
छायाचित्र उपलब्ध

759 ADD7954035
नाव : नाना मोतीराम रणमगल
वडिलांचे नाव: मोतीराम रणमगल
घर क्रमांक : 326
वय : 39 लिंग : पुरुष
छायाचित्र उपलब्ध

760 ADD1661230
नाव : संजय भटु माळचे
वडिलांचे नाव: भटु माळचे
घर क्रमांक : 328
वय : 51 लिंग : पुरुष
छायाचित्र उपलब्ध

761 ADD1661248
नाव : जनाबाई संजय माळचे
पतीचे नाव: संजय माळचे
घर क्रमांक : 328
वय : 49 लिंग : महिला
छायाचित्र उपलब्ध

762 ADD4006151
नाव : गंगाबाई छोटू माळचे
पतीचे नाव: छोटू माळचे
घर क्रमांक : 328
वय : 42 लिंग : महिला
छायाचित्र उपलब्ध

763 DKZ0651315
नाव : छोटु भटु मालचे
वडिलांचे नाव: भटु मालचे
घर क्रमांक : 328
वय : 42 लिंग : पुरुष
छायाचित्र उपलब्ध

764 ADD2033702
नाव : सागर छोटू मालचे
वडिलांचे नाव: छोटू मालचे
घर क्रमांक : 328
वय : 23 लिंग : पुरुष
छायाचित्र उपलब्ध

765 ADD9797291
नाव : संतोष रघुनाथ सरक
वडिलांचे नाव: रघुनाथ सरक
घर क्रमांक : 328
वय : 43 लिंग : पुरुष
छायाचित्र उपलब्ध

766 ADD1661263
नाव : गणपत श्रीपत मालचे
वडिलांचे नाव: श्रीपत मालचे
घर क्रमांक : 329
वय : 63 लिंग : पुरुष
छायाचित्र उपलब्ध

767 ADD1661271
नाव : लटकन गणपत माळचे
पतीचे नाव: गणपत माळचे
घर क्रमांक : 329
वय : 61 लिंग : महिला
छायाचित्र उपलब्ध

768 ADD8239816
नाव : राहुल गणपत माळचे
वडिलांचे नाव: गणपत माळचे
घर क्रमांक : 329
वय : 30 लिंग : पुरुष
छायाचित्र उपलब्ध

769 ADD1661255
नाव : गिन्याबाई श्रीपत मालचे
पतीचे नाव: श्रीपत मालचे
घर क्रमांक : 330
वय : 77 लिंग : महिला
छायाचित्र उपलब्ध

770 ADD1661289
नाव : मिराबाई आधार माळचे
पतीचे नाव: आधार माळचे
घर क्रमांक : 331
वय : 61 लिंग : महिला
छायाचित्र उपलब्ध

771 ADD8333072
नाव : विजय आधार माळचे
वडिलांचे नाव: आधार माळचे
घर क्रमांक : 331
वय : 33 लिंग : पुरुष
छायाचित्र उपलब्ध

772 ADD8333106
नाव : सुमन महेंद्र माळचे
पतीचे नाव: महेंद्र माळचे
घर क्रमांक : 331
वय : 32 लिंग : महिला
छायाचित्र उपलब्ध

773 ADD8333080
नाव : सुनंदा विजय माळचे
पतीचे नाव: विजय माळचे
घर क्रमांक : 331
वय : 31 लिंग : महिला
छायाचित्र उपलब्ध

774 ADD8333098
नाव : महेंद्र मिराबाई माळचे
वडिलांचे नाव: मिराबाई माळचे
घर क्रमांक : 331
वय : 32 लिंग : पुरुष
छायाचित्र उपलब्ध

775 ADD8333114
नाव : अजित मिराबाई माळचे
वडिलांचे नाव: मिराबाई माळचे
घर क्रमांक : 331
वय : 30 लिंग : पुरुष
छायाचित्र उपलब्ध

776 ADD2033769
नाव : दिनेश दिलीप सोनावणे
वडिलांचे नाव: दिलीप सोनावणे
घर क्रमांक : 332
वय : 24 लिंग : पुरुष
छायाचित्र उपलब्ध

777 ADD1325232
नाव : मंगल सोनवणे
पतीचे नाव: शिवा सोनवणे
घर क्रमांक : 332
वय : 43 लिंग : महिला
छायाचित्र उपलब्ध

778 ADD2032688
नाव : रोहिदास शिवाजी सोनावणे
वडिलांचे नाव: शिवा सोनावणे
घर क्रमांक : 332
वय : 21 लिंग : पुरुष
छायाचित्र उपलब्ध

779 ADD2034239
नाव : गुलाब बोवाजी सोनावणे
वडिलांचे नाव: बोवाजी सोनावणे
घर क्रमांक : 332
वय : 22 लिंग : पुरुष
छायाचित्र उपलब्ध

780 ADD8382301
नाव : सखुबाई दिलीप सोनवणे
पतीचे नाव: दिलीप सोनवणे
घर क्रमांक : 332
वय : 44 लिंग : महिला
छायाचित्र उपलब्ध

781 ADD8382327
नाव : शिवा बाबुलाल सोनवणे
वडिलांचे नाव: बाबुलाल सोनवणे
घर क्रमांक : 332
वय : 44 लिंग : पुरुष
छायाचित्र उपलब्ध

782 ADD8382319
नाव : बोवाजी बाबुलाल सोनवणे
वडिलांचे नाव: बाबुलाल सोनवणे
घर क्रमांक : 332
वय : 42 लिंग : पुरुष
छायाचित्र उपलब्ध

783 ADD1661305
नाव : जिजाबाई गुलाब पगारे
पतीचे नाव: गुलाब पगारे
घर क्रमांक : 333
वय : 58 लिंग : महिला
छायाचित्र उपलब्ध

784 DKZ0651356
नाव : भुरमल शंकर फुलपगारे
वडिलांचे नाव: शंकर फुलपगारे
घर क्रमांक : 334
वय : 51 लिंग : पुरुष
छायाचित्र उपलब्ध

785 ADD1661313
नाव : वजाबाई भुरमल फुलपगारे
वडिलांचे नाव: भुरमल फुलपगारे
घर क्रमांक : 334
वय : 49 लिंग : महिला
छायाचित्र उपलब्ध

786 ADD1669035
नाव : सुरेश श्रीपत माळचे
वडिलांचे नाव: श्रीपत माळचे
घर क्रमांक : 335
वय : 64 लिंग : पुरुष
छायाचित्र उपलब्ध

787 ADD9571175
नाव : बायाबाई सुरीतराम माळचे
पतीचे नाव: सुरीतराम माळचे
घर क्रमांक : 335
वय : 40 लिंग : महिला
छायाचित्र उपलब्ध

788 ADD8310195
नाव : सुनील सुरेश माळचे
वडिलांचे नाव: सुरेश माळचे
घर क्रमांक : 335
वय : 30 लिंग : पुरुष
छायाचित्र उपलब्ध

789 ADD8514580
नाव : माळसाबाई सुनिल माळचे
पतीचे नाव: सुनिल माळचे
घर क्रमांक : ३३५
वय : 32 लिंग : महिला
छायाचित्र उपलब्ध

790 ADD9843772
नाव : रामदास माळचे
वडिलांचे नाव: सुरेश माळचे
घर क्रमांक : 335
वय : 29 लिंग : पुरुष
छायाचित्र उपलब्ध

791 ADD1661339
नाव : गुजरणबाई बापु माळचे
वडिलांचे नाव: बापु माळचे
घर क्रमांक : 336
वय : 61 लिंग : महिला
छायाचित्र उपलब्ध

792 ADD8382343
नाव : अनिल दलपत मालचे
वडिलांचे नाव: दलपत मालचे
घर क्रमांक : 336
वय : 43 लिंग : पुरुष
छायाचित्र उपलब्ध

793 ADD8382350
नाव : अनिता अनिल मालचे
पतीचे नाव: अनिल मालचे
घर क्रमांक : 336
वय : 42 लिंग : महिला
छायाचित्र उपलब्ध

794 ADD4006177
नाव : नाना दळपत माळचे
वडिलांचे नाव: दळपत माळचे
घर क्रमांक : 336
वय : 37 लिंग : पुरुष
छायाचित्र उपलब्ध

795 ADD8333189
नाव : विलास अनिल माळचे
वडिलांचे नाव: अनिल माळचे
घर क्रमांक : 336
वय : 31 लिंग : पुरुष
छायाचित्र उपलब्ध

796 ADD9868118
नाव : शरद मालचे
वडिलांचे नाव: अनिल मालचे
घर क्रमांक : 336
वय : 25 लिंग : पुरुष
छायाचित्र उपलब्ध

797 ADD7954159
नाव : रेखा नाना माळचे
पतीचे नाव: नाना माळचे
घर क्रमांक : 336
वय : 33 लिंग : महिला
छायाचित्र उपलब्ध

798 ADD4006185
नाव : संपत शिल्पत माळचे
वडिलांचे नाव: शिल्पत माळचे
घर क्रमांक : 337
वय : 56 लिंग : पुरुष
छायाचित्र उपलब्ध

799 ADD1668854
नाव : कलाबाई संपत माळचे
वडिलांचे नाव: संपत माळचे
घर क्रमांक : 337
वय : 52 लिंग : महिला
छायाचित्र उपलब्ध

800 ADD7558026
नाव : विनोद संपत माळचे
वडिलांचे नाव: संपत माळचे
घर क्रमांक : 337
वय : 36 लिंग : पुरुष
छायाचित्र उपलब्ध

801 ADD8333239
नाव : रेखा विनोद माळचे
पतीचे नाव: विनोद माळचे
घर क्रमांक : 337
वय : 35 लिंग : महिला
छायाचित्र उपलब्ध

802 ADD8333247
नाव : समाधान संपत माळचे
वडिलांचे नाव: संपत माळचे
घर क्रमांक : 337
वय : 30 लिंग : पुरुष
छायाचित्र उपलब्ध

803 ADD8382368
नाव : धनराज दलपत मालचे
वडिलांचे नाव: बापू माळचे
घर क्रमांक : 338
वय : 42 लिंग : पुरुष
छायाचित्र उपलब्ध

804 ADD8333221
नाव : मनिषा धनराज माळचे
पतीचे नाव: धनराज माळचे
घर क्रमांक : 338
वय : 41 लिंग : महिला
छायाचित्र उपलब्ध

805 ADD8382376
नाव : सतीष देवलाल बडगुजर
वडिलांचे नाव: देवलाल बडगुजर
घर क्रमांक : 340
वय : 45 लिंग : पुरुष
छायाचित्र उपलब्ध

806 ADD8382384
नाव : संगीता सतीष बडगुजर
पतीचे नाव: सतीष बडगुजर
घर क्रमांक : 340
वय : 41 लिंग : महिला
छायाचित्र उपलब्ध

807 ADD1668862
नाव : वानाबाई आत्माराम मारनर
वडिलांचे नाव: आत्माराम मारनर
घर क्रमांक : 341
वय : 58 लिंग : महिला
छायाचित्र उपलब्ध

808 ADD7558034
नाव : पिंटु आत्माराम मारनर
वडिलांचे नाव: आत्माराम मारनर
घर क्रमांक : 341
वय : 37 लिंग : पुरुष
छायाचित्र उपलब्ध

809 ADD8514689
नाव : अनिता पिंटू मारनर
पतीचे नाव: पिंटू मारनर
घर क्रमांक : ३४१
वय : 35 लिंग : महिला
छायाचित्र उपलब्ध

810 ADD8514630
नाव : अंजनाबाई दिनेश मारनर
पतीचे नाव: दिनेश मारनर
घर क्रमांक : ३४१
वय : 34 लिंग : महिला
छायाचित्र उपलब्ध

811 DKZ0650846
नाव : दिनेश आत्माराम मारनर
वडिलांचे नाव: आत्माराम मारनर
घर क्रमांक : 341अ
वय : 42 लिंग : पुरुष
छायाचित्र उपलब्ध

812 ADD8333155
नाव : भरत हरी गायकवाड
वडिलांचे नाव: हरी गायकवाड
घर क्रमांक : 342
वय : 31 लिंग : पुरुष
छायाचित्र उपलब्ध

813 ADD7558042
नाव : मिराबाई रतन पवार
पतीचे नाव: रतन पवार
घर क्रमांक : 342
वय : 62 लिंग : महिला
छायाचित्र उपलब्ध

814 ADD1668870
नाव : दसोदाबाई गजराम सोनवणे
वडिलांचे नाव: गजराम सोनवणे
घर क्रमांक : 342
वय : 76 लिंग : महिला
छायाचित्र उपलब्ध

815 DKZ0651380
नाव : बालुबाई गजराम सोनवणे
वडिलांचे नाव: गजराम सोनवणे
घर क्रमांक : 342
वय : 56 लिंग : महिला
छायाचित्र उपलब्ध

816 DKZ0651398
नाव : कैलास गजराम सोनवणे
वडिलांचे नाव: गजराम सोनवणे
घर क्रमांक : 342
वय : 50 लिंग : पुरुष
छायाचित्र उपलब्ध

817 DKZ0651406
नाव : रूख्मा कैलास सोनवणे
पतीचे नाव: कैलास सोनवणे
घर क्रमांक : 342
वय : 42 लिंग : महिला
छायाचित्र उपलब्ध

818 ADD2034148
नाव : रवींद्र बोवाजी सोनावणे
वडिलांचे नाव: बोवाजी सोनावणे
घर क्रमांक : 342
वय : 27 लिंग : पुरुष
छायाचित्र उपलब्ध

819 DKZ0651000
नाव : रामप्रसाद गंगाधर दासनुर
वडिलांचे नाव: गंगाधर दासनुर
घर क्रमांक : 343
वय : 64 लिंग : पुरुष
छायाचित्र उपलब्ध

820 DKZ1321512
नाव : आक्काबाई रामप्रसाद दासनुर
पतीचे नाव: रामप्रसाद दासनुर
घर क्रमांक : 343
वय : 62 लिंग : महिला
छायाचित्र उपलब्ध

821 DKZ0651166
नाव : शोभाबाई नारायण थोरात
पतीचे नाव: नारायण थोरात
घर क्रमांक : 343
वय : 76 लिंग : महिला
छायाचित्र उपलब्ध

822 DKZ0651331
नाव : प्रभाकर नारायण थोरात
वडिलांचे नाव: नारायण थोरात
घर क्रमांक : 343
वय : 52 लिंग : पुरुष
छायाचित्र उपलब्ध

823 DKZ0651471
नाव : नर्मदा प्रभाकर थोरात
पतीचे नाव: प्रभाकर थोरात
घर क्रमांक : 343
वय : 46 लिंग : महिला
छायाचित्र उपलब्ध

824 ADD8514671
नाव : सोजाबाई गोरख मारनर
पतीचे नाव: गोरख मारनर
घर क्रमांक : ३४६
वय : 42 लिंग : महिला
छायाचित्र उपलब्ध

825 DKZ0651729
नाव : रेखाबाई विजय वेदे
पतीचे नाव: विजय वेदे
घर क्रमांक : 348
वय : 42 लिंग : महिला
छायाचित्र उपलब्ध

826 DKZ0651745
नाव : सुमनबाई बळीराम वेंदे
पतीचे नाव: बळीराम वेंदे
घर क्रमांक : 348
वय : 77 लिंग : महिला
छायाचित्र उपलब्ध

827 DKZ0651604
नाव : विजय बळीराम वेंदे
वडिलांचे नाव: बळीराम वेंदे
घर क्रमांक : 348
वय : 52 लिंग : पुरुष
छायाचित्र उपलब्ध

828 ADD1668904
नाव : आशाबाई नाना वेंदे
वडिलांचे नाव: नाना वेंदे
घर क्रमांक : 349
वय : 57 लिंग : महिला
छायाचित्र उपलब्ध

829 DKZ0651711
नाव : राजेंद्र देवराम वेदे
वडिलांचे नाव: देवराम वेदे
घर क्रमांक : 350
वय : 42 लिंग : पुरुष
छायाचित्र उपलब्ध

830 DKZ0664953
नाव : सुनंदा रमेश घोडेस्वार
पतीचे नाव: रमेश घोडेस्वार
घर क्रमांक : 351
वय : 60 लिंग : महिला
छायाचित्र उपलब्ध

831 ADD7954084
नाव : सागर रमेश घोडेस्वार
वडिलांचे नाव: रमेश घोडेस्वार
घर क्रमांक : 351
वय : 30 लिंग : पुरुष
छायाचित्र उपलब्ध

832 DKZ0650937
नाव : पाराबाई दगा मारनर
वडिलांचे नाव: दगा मारनर
घर क्रमांक : 363अ
वय : 62 लिंग : महिला
छायाचित्र उपलब्ध

833 ADD1669001
नाव : बाजाबाई गबा सरक
पतीचे नाव: गबा सरक
घर क्रमांक : 365
वय : 57 लिंग : महिला
छायाचित्र उपलब्ध

834 ADD4006193
नाव : सिंधूबाई जानकु सरक
पतीचे नाव: जानकु सरक
घर क्रमांक : 365
वय : 56 लिंग : महिला
छायाचित्र उपलब्ध

835 ADD8382392
नाव : भटु पोपट सरक
वडिलांचे नाव: पोपट सरक
घर क्रमांक : 365
वय : 43 लिंग : पुरुष
छायाचित्र उपलब्ध

836 ADD8382400
नाव : सयाबाई भटु सरक
पतीचे नाव: भटु सरक
घर क्रमांक : 365
वय : 42 लिंग : महिला
छायाचित्र उपलब्ध

837 ADD8107112
नाव : मोहन गबा सरक
वडिलांचे नाव: गबा सरक
घर क्रमांक : 365
वय : 32 लिंग : पुरुष
छायाचित्र उपलब्ध

838 ADD9792235
नाव : बेनुबाई मोहन सरक
पतीचे नाव: मोहन सरक
घर क्रमांक : 365
वय : 30 लिंग : महिला
छायाचित्र उपलब्ध

839 ADD9868134
नाव : सुनील सरक
वडिलांचे नाव: भटु सरक
घर क्रमांक : 365
वय : 26 लिंग : पुरुष
छायाचित्र उपलब्ध

840 ADD1668979
नाव : गबा जानकु सरकू
वडिलांचे नाव: जानकु सरकू
घर क्रमांक : 365
वय : 62 लिंग : पुरुष
छायाचित्र उपलब्ध

841 ADD8382418
नाव : आंबाबाई धोंडु मारनर
पतीचे नाव: धोंडु मारनर
घर क्रमांक : 368
वय : 77 लिंग : महिला
छायाचित्र उपलब्ध

842 DKZ0651646
नाव : काळू धोंडू मारनर
वडिलांचे नाव: धोंडू मारनर
घर क्रमांक : 211
वय : 43 लिंग : पुरुष
छायाचित्र उपलब्ध

843 ADD8382426
नाव : सुमन काळू मारनर
पतीचे नाव: काळू मारनर
घर क्रमांक : 368
वय : 42 लिंग : महिला
छायाचित्र उपलब्ध

844 ADD1668920
नाव : सोनु शिवा वाघमोडे
वडिलांचे नाव: शिवा वाघमोडे
घर क्रमांक : 369
वय : 61 लिंग : पुरुष
छायाचित्र उपलब्ध

845 ADD8382434
नाव : दानाबाई सोनु वाघमोडे
पतीचे नाव: सोनु वाघमोडे
घर क्रमांक : 369
वय : 56 लिंग : महिला
छायाचित्र उपलब्ध

846 ADD9571274
नाव : विमलबाई युवराज वाघमोडे
पतीचे नाव: युवराज वाघमोडे
घर क्रमांक : 369
वय : 34 लिंग : महिला
छायाचित्र उपलब्ध

847 DKZ0651349
नाव : चिंधाबाई दगा मारनर
पतीचे नाव: दगा मारनर
घर क्रमांक : 370
वय : 71 लिंग : महिला
छायाचित्र उपलब्ध

848 ADD4006268
नाव : सुभाष दगा मारनर
वडिलांचे नाव: दगा मारनर
घर क्रमांक : 370
वय : 40 लिंग : पुरुष
छायाचित्र उपलब्ध

849 ADD8514465
नाव : सुमनबाई सुभाष मारनर
पतीचे नाव: सुभाष मारनर
घर क्रमांक : ३७०
वय : 36 लिंग : महिला
छायाचित्र उपलब्ध

850 ADD7954324
नाव : भिवा पावसू मारनर
वडिलांचे नाव: पावसू मारनर
घर क्रमांक : 370
वय : 34 लिंग : पुरुष
छायाचित्र उपलब्ध

851 ADD9571407
नाव : भिकन गुजा बाचकर
वडिलांचे नाव: गुजा बाचकर
घर क्रमांक : 371
वय : 36 लिंग : पुरुष
छायाचित्र उपलब्ध

852 ADD8106858
नाव : मनिषा भिकन बाचकर
पतीचे नाव: भिकन बाचकर
घर क्रमांक : 371
वय : 31 लिंग : महिला
छायाचित्र उपलब्ध

853 ADD8333122
नाव : छाया अशोक जाधव
पतीचे नाव: अशोक जाधव
घर क्रमांक : 371
वय : 39 लिंग : महिला
छायाचित्र उपलब्ध

854 ADD8514481
नाव : खंडू राजेंद्र माळचे
वडिलांचे नाव: राजेंद्र माळचे
घर क्रमांक : ३७१
वय : 29 लिंग : पुरुष
छायाचित्र उपलब्ध

855 ADD8333163
नाव : सुरेश दगडू ठाकरे
वडिलांचे नाव: दगडू ठाकरे
घर क्रमांक : 371
वय : 33 लिंग : पुरुष
छायाचित्र उपलब्ध

856 ADD8333213
नाव : अनिता सुरेश ठाकरे
पतीचे नाव: सुरेश ठाकरे
घर क्रमांक : 371
वय : 31 लिंग : महिला
छायाचित्र उपलब्ध

857 ADD8333205
नाव : अहिल्या रमेश ठाकरे
पतीचे नाव: रमेश ठाकरे
घर क्रमांक : 371
वय : 31 लिंग : महिला
छायाचित्र उपलब्ध

858 ADD8333148
नाव : रमेश दगडू ठाकरे
वडिलांचे नाव: दगडू ठाकरे
घर क्रमांक : 371
वय : 31 लिंग : पुरुष
छायाचित्र उपलब्ध

859 ADD1668938
नाव : बहिणाबाई गुलाब वाघमोडे
पतीचे नाव: गुलाब वाघमोडे
घर क्रमांक : 371
वय : 66 लिंग : महिला
छायाचित्र उपलब्ध

860 ADD1668946
नाव : गोरख गुलाब वाघमोडे
वडिलांचे नाव: गुलाब वाघमोडे
घर क्रमांक : 371
वय : 52 लिंग : पुरुष
छायाचित्र उपलब्ध

861 ADD1668953
नाव : धनुबाई गोरख वाघमोडे
पतीचे नाव: गोरख वाघमोडे
घर क्रमांक : 371
वय : 51 लिंग : महिला
छायाचित्र उपलब्ध

862 ADD8382442
नाव : बिबाबाई विठ्ठल वाघमोडे
वडिलांचे नाव: विठ्ठल वाघमोडे
घर क्रमांक : 371
वय : 49 लिंग : महिला
छायाचित्र उपलब्ध

863 DKZ0664797
नाव : भटु गुलाब वाघमोडे
वडिलांचे नाव: गुलाब वाघमोडे
घर क्रमांक : 371
वय : 42 लिंग : पुरुष
छायाचित्र उपलब्ध

864 ADD8107062
नाव : सुमनबाई गोकूळ कारंडे
पतीचे नाव: गोकूळ कारंडे
घर क्रमांक : 371 E
वय : 35 लिंग : महिला
छायाचित्र उपलब्ध

865 ADD8106767
नाव : दिलीप ताहनु कारंडे
वडिलांचे नाव: ताहनु कारंडे
घर क्रमांक : 371 E
वय : 32 लिंग : पुरुष
छायाचित्र उपलब्ध

866 ADD8106817
नाव : रमेश तहानु कारंडे
वडिलांचे नाव: तहानु कारंडे
घर क्रमांक : 371 E
वय : 31 लिंग : पुरुष
छायाचित्र उपलब्ध

867 ADD8106890
नाव : आशाबाई सुकदेव बाचकर
पतीचे नाव: सुकदेव बाचकर
घर क्रमांक : 371 K
वय : 38 लिंग : महिला
छायाचित्र उपलब्ध

868 ADD8106841
नाव : कैलास चिमन मारनर
वडिलांचे नाव: चिमन मारनर
घर क्रमांक : 371 K
वय : 31 लिंग : पुरुष
छायाचित्र उपलब्ध

869 DKZ0650986
नाव : गुज गोविंदा बाचकर
वडिलांचे नाव: गोविंदा बाचकर
घर क्रमांक : 371अ
वय : 64 लिंग : पुरुष
छायाचित्र उपलब्ध

870 DKZ0664755
नाव : भागाबाई गुज बाचकर
पतीचे नाव: गुज बाचकर
घर क्रमांक : 371अ
वय : 59 लिंग : महिला
छायाचित्र उपलब्ध

871 DKZ0651273
नाव : सुकदेव गुजा बाचकर
वडिलांचे नाव: गुज बाचकर
घर क्रमांक : 371अ
वय : 42 लिंग : पुरुष
छायाचित्र उपलब्ध

872 ADD7558059
नाव : जिजाबाई नाना जाधव
पतीचे नाव: नाना जाधव
घर क्रमांक : 371एच
वय : 64 लिंग : महिला
छायाचित्र उपलब्ध

873 ADD8382475
नाव : अशोक नाना जाधव
वडिलांचे नाव: नाना जाधव
घर क्रमांक : 371एच
वय : 42 लिंग : पुरुष
छायाचित्र उपलब्ध

874 ADD1796127
नाव : मंगल कांरडे
पतीचे नाव: रमेश कांरडे
घर क्रमांक : 371-इ
वय : 30 लिंग : महिला
छायाचित्र उपलब्ध

875 DKZ0665000
नाव : शिलाबाई राजेंद्र मालचे
पतीचे नाव: राजेंद्र मालचे
घर क्रमांक : 371ग
वय : 42 लिंग : महिला
छायाचित्र उपलब्ध

876 ADD2050714
नाव : शिवदास अशोक जाधव
वडिलांचे नाव: अशोक नाना जाधव
घर क्रमांक : 371एच
वय : 21 लिंग : पुरुष
छायाचित्र उपलब्ध

877 ADD8382459
नाव : तानू लहानु कारंडे
वडिलांचे नाव: लहानु कारंडे
घर क्रमांक : 371ई
वय : 59 लिंग : पुरुष
छायाचित्र उपलब्ध

878 ADD8382467
नाव : सखाबाई तानू कारंडे
पतीचे नाव: तानू कारंडे
घर क्रमांक : 371ई
वय : 54 लिंग : महिला
छायाचित्र उपलब्ध

879 DKZ0651521
नाव : चिमण जनकु मारनर
वडिलांचे नाव: जनकु मारनर
घर क्रमांक : 371क
वय : 59 लिंग : पुरुष
छायाचित्र उपलब्ध

880 ADD9793159
नाव : सीताराम चिमण मारनर
वडिलांचे नाव: चिमण मारनर
घर क्रमांक : 371के
वय : 31 लिंग : पुरुष
छायाचित्र उपलब्ध

881 DKZ0664896
नाव : दगडू बालसींग ठाकरे
वडिलांचे नाव: बालसींग ठाकरे
घर क्रमांक : 371प
वय : 52 लिंग : पुरुष
छायाचित्र उपलब्ध

882 DKZ0651414
नाव : सायराबाई दगडू ठाकरे
पतीचे नाव: दगडू ठाकरे
घर क्रमांक : 371प
वय : 49 लिंग : महिला
छायाचित्र उपलब्ध

883 DKZ0651299
नाव : रविंद्र रामप्रसाद दासनुर
वडिलांचे नाव: रामप्रसाद दासनुर
घर क्रमांक : 383
वय : 40 लिंग : पुरुष
छायाचित्र उपलब्ध

884 ADD9773003
नाव : मोनाली रवींद्र दासनूर
पतीचे नाव: रवींद्र दासनूर
घर क्रमांक : 383
वय : 32 लिंग : महिला
छायाचित्र उपलब्ध

885 ADD8382483
नाव : सुमनबाई भागा बाचकर
पतीचे नाव: भागा बाचकर
घर क्रमांक : 393अ
वय : 56 लिंग : महिला
छायाचित्र उपलब्ध

886 ADD4006128
नाव : विजय प्रकाश मारनर
वडिलांचे नाव: प्रकाश मारनर
घर क्रमांक : 422
वय : 35 लिंग : पुरुष
छायाचित्र उपलब्ध

887 ADD3567336
नाव : वानाबाई भिमराव वाघमोडे
पतीचे नाव: भिमराव वाघमोडे
घर क्रमांक : 472
वय : 45 लिंग : महिला
छायाचित्र उपलब्ध

888 ADD1668961
नाव : विठ्ठल गुलाब वाघमोडे
वडिलांचे नाव: गुलाब वाघमोडे
घर क्रमांक : 598अ
वय : 49 लिंग : पुरुष
छायाचित्र उपलब्ध

889 ADD8106791
नाव : रोहित भटू सरक
वडिलांचे नाव: भटू सरक
घर क्रमांक : 626
वय : 33 लिंग : पुरुष
छायाचित्र उपलब्ध

890 ADD8106783
नाव : मंगलबाई रोहित सरक
पतीचे नाव: रोहित सरक
घर क्रमांक : 626
वय : 32 लिंग : महिला
छायाचित्र उपलब्ध

891 ADD1272863
नाव : प्रदिप भटू सरल
वडिलांचे नाव: भटू सरल
घर क्रमांक : 626
वय : 36 लिंग : पुरुष
छायाचित्र उपलब्ध

892 ADD1272855
नाव : संगिता प्रदिप सरल
पतीचे नाव: प्रदिप सरल
घर क्रमांक : 626
वय : 35 लिंग : महिला
छायाचित्र उपलब्ध

893 ADD8382491
नाव : दिगंबर देवराम काकडे
वडिलांचे नाव: देवराम काकडे
घर क्रमांक : 630
वय : 44 लिंग : पुरुष
छायाचित्र उपलब्ध

894 ADD8382509
नाव : अर्चना दिगंबर काकडे
पतीचे नाव: दिगंबर काकडे
घर क्रमांक : 630
वय : 41 लिंग : महिला
छायाचित्र उपलब्ध

895 ADD8382517
नाव : संजय देवराम काकडे
वडिलांचे नाव: देवराम काकडे
घर क्रमांक : 630
वय : 41 लिंग : पुरुष
छायाचित्र उपलब्ध

896 ADD9792052
नाव : समाधान दिगंबर काकडे
वडिलांचे नाव: दिगंबर काकडे
घर क्रमांक : 630
वय : 27 लिंग : पुरुष
छायाचित्र उपलब्ध

897 ADD9608613
नाव : आण्णा सोनू वाघमोडे
वडिलांचे नाव: सोनू वाघमोडे
घर क्रमांक : 905
वय : 45 लिंग : पुरुष
छायाचित्र उपलब्ध

898 ADD1950765
नाव : बयाबाई वाघमोडे
पतीचे नाव: आण्णा वाघमोडे
घर क्रमांक : 905
वय : 39 लिंग : महिला
छायाचित्र उपलब्ध

899 ADD9608647
नाव : श्रावण भुगा थोरात
वडिलांचे नाव: भुगा थोरात
घर क्रमांक : 2080
वय : 27 लिंग : पुरुष
छायाचित्र उपलब्ध

900 ADD9571456
नाव : राजेद्र नाना जाधव
वडिलांचे नाव: नाना जाधव
घर क्रमांक : 271/4
वय : 41 लिंग : पुरुष
छायाचित्र उपलब्ध

901 ADD8333130 नाव : प्रतिभा राजेंद्र जाधव पतीचे नाव: राजेंद्र जाधव घर क्रमांक : 271/4 वय : 34 लिंग : महिला छायाचित्र उपलब्ध	902 ADD2125714 नाव : दिनेश सोमा थोरात वडिलांचे नाव: सोमा शिवा थोरात घर क्रमांक : 206 वय : 27 लिंग : पुरुष छायाचित्र उपलब्ध	903 ADD2125722 नाव : प्रवीण बापू थोरात वडिलांचे नाव: बापू लहानू थोरात घर क्रमांक : 203 वय : 22 लिंग : पुरुष छायाचित्र उपलब्ध
904 ADD2125730 नाव : नितिन सोनू थोरात वडिलांचे नाव: सोनू गोकुळ थोरात घर क्रमांक : 210 वय : 23 लिंग : पुरुष छायाचित्र उपलब्ध	905 ADD2127579 नाव : सुनीता साहेबराव सरक पतीचे नाव: साहेबराव सरक घर क्रमांक : 314 वय : 29 लिंग : महिला छायाचित्र उपलब्ध	906 ADD2127876 नाव : गयाबाई सुभाष मारनर पतीचे नाव: सुभाष विठ्ठल मारनर घर क्रमांक : 297 वय : 29 लिंग : महिला छायाचित्र उपलब्ध
907 ADD2128015 नाव : सूमनबाई आनंद थोरात पतीचे नाव: आनंदा सीताराम थोरात घर क्रमांक : 198 वय : 41 लिंग : महिला छायाचित्र उपलब्ध	908 ADD2128114 नाव : आकाश आनंद मोहिते इतर: हीराअबाई भिवसन मोहिते घर क्रमांक : 240 वय : 24 लिंग : पुरुष छायाचित्र उपलब्ध	909 ADD2128379 नाव : अनिताबाई बापू रूपनार इतर: बापू लहानू रुपनार घर क्रमांक : 301 वय : 32 लिंग : महिला छायाचित्र उपलब्ध
910 ADD2128387 नाव : अंजनाबाई बापू मरनर इतर: गयाबाई बापू मरनर घर क्रमांक : 234 वय : 23 लिंग : महिला छायाचित्र उपलब्ध	911 ADD2128395 नाव : सुनीता विलास वघमोदे इतर: धनुबाई गोरख वघमोदे घर क्रमांक : 371 वय : 24 लिंग : महिला छायाचित्र उपलब्ध	912 ADD2128403 नाव : हर्षाली दिनेश वघमोदे इतर: धनुबाई गोरख वाघमोडे घर क्रमांक : 371 वय : 25 लिंग : महिला छायाचित्र उपलब्ध
913 ADD2128411 नाव : अतुल विठ्ठल रूपनार वडिलांचे नाव: विठाल भटु रूपनार घर क्रमांक : 236 वय : 21 लिंग : पुरुष छायाचित्र उपलब्ध	914 ADD2128692 नाव : दिनेश रावण मारनर वडिलांचे नाव: रावण गंगाराम मारनर घर क्रमांक : 262 वय : 25 लिंग : पुरुष छायाचित्र उपलब्ध	915 ADD2128700 नाव : आकाश नत्थू वाघमोडे वडिलांचे नाव: नत्थू मोतीराम वाघमोडे घर क्रमांक : 251 वय : 25 लिंग : पुरुष छायाचित्र उपलब्ध
916 ADD2128718 नाव : जयश्री अनंत बचाछव पतीचे नाव: अनंत लक्ष्मण बच्छाव घर क्रमांक : 241 वय : 23 लिंग : महिला छायाचित्र उपलब्ध	917 ADD2129013 नाव : डागा सुखदेव गोरवे आईचे नाव: अजाना सुखदेव गोरवे घर क्रमांक : 226 वय : 22 लिंग : पुरुष छायाचित्र उपलब्ध	918 ADD2129195 नाव : काळू सोमा थोरात वडिलांचे नाव: सोमा शिवा थोरात घर क्रमांक : 206 वय : 23 लिंग : पुरुष छायाचित्र उपलब्ध
919 ADD2129203 नाव : करण बापू थोरात थोरात वडिलांचे नाव: बापू लहानू थोरात घर क्रमांक : 203 वय : 21 लिंग : पुरुष छायाचित्र उपलब्ध	920 ADD2129211 नाव : रोहित सतीश बडगुजर वडिलांचे नाव: सतीश देवलाल बडगुजर घर क्रमांक : 340 वय : 23 लिंग : पुरुष छायाचित्र उपलब्ध	921 ADD2131837 नाव : हर्षदा विजयानंद बच्छव वडिलांचे नाव: विजयानंद बच्छव घर क्रमांक : 241 वय : 21 लिंग : महिला छायाचित्र उपलब्ध
922 ADD2131886 नाव : विकास उत्तम थोरात वडिलांचे नाव: उत्तम जोगा थोरात घर क्रमांक : 200ए वय : 21 लिंग : पुरुष छायाचित्र उपलब्ध	923 ADD2140374 नाव : दीपक संजय मालचे वडिलांचे नाव: संजय भटु मालचे घर क्रमांक : 328 वय : 21 लिंग : पुरुष छायाचित्र उपलब्ध	924 ADD2158855 नाव : शुभम दिगंबर काकडे आईचे नाव: अर्चना दिगंबर काकडे घर क्रमांक : 630 वय : 25 लिंग : पुरुष छायाचित्र उपलब्ध
925 ADD2171585 नाव : अनिता भटु थोरात पतीचे नाव: भट्टू थोरात घर क्रमांक : 1 वय : 27 लिंग : महिला छायाचित्र उपलब्ध	926 ADD2171601 नाव : कविता राम गोयकर पतीचे नाव: रामा गोयकर घर क्रमांक : 210 वय : 32 लिंग : महिला छायाचित्र उपलब्ध	927 ADD2171676 नाव : नाबा सोनू मरनर इतर: महारू मरनर घर क्रमांक : 283 वय : 55 लिंग : पुरुष छायाचित्र उपलब्ध
928 ADD2171718 नाव : सारिका संजय मरनर इतर: गोरख मरनर घर क्रमांक : 262ए वय : 21 लिंग : महिला छायाचित्र उपलब्ध	929 ADD2173557 नाव : संजय गोरख मरनर वडिलांचे नाव: गोरख मरनर घर क्रमांक : 262ए वय : 24 लिंग : पुरुष छायाचित्र उपलब्ध	930 ADD2180396 नाव : मनीषा नामदेव सरक पतीचे नाव: नामदेव सरक घर क्रमांक : 314 वय : 37 लिंग : महिला छायाचित्र उपलब्ध

931 ADD2181246
नाव : हरी रावजी थोरात
इतर: बापू थोरात
घर क्रमांक : 193ए
वय : 65 लिंग : पुरुष
छायाचित्र उपलब्ध

932 ADD2196673
नाव : प्रेम देवा गोयकर गोईकर
वडिलांचे नाव: देव महरू गोईकर गोयकर
घर क्रमांक : एट-इच्चापूर,पोस्त- वसमार
वय : 23 लिंग : पुरुष
छायाचित्र उपलब्ध

933 ADD2220937
नाव : ज्ञानेश्वर विठ्ठल थोरात
वडिलांचे नाव: विठ्ठल थोरात
घर क्रमांक : 3198
वय : 24 लिंग : पुरुष
छायाचित्र उपलब्ध

934 ADD2222891
नाव : प्रवीण नाना गोयकर
वडिलांचे नाव: नाना किसन गोयकर
घर क्रमांक : 221
वय : 29 लिंग : पुरुष
छायाचित्र उपलब्ध

935 ADD2222933
नाव : योगेश नाना गोयकर
वडिलांचे नाव: नाना किसन गोयकर
घर क्रमांक : 221
वय : 32 लिंग : पुरुष
छायाचित्र उपलब्ध

936 ADD2223097
नाव : दिनेश भटु सरक
वडिलांचे नाव: भटु पोपट सरक
घर क्रमांक : 365
वय : 22 लिंग : पुरुष
छायाचित्र उपलब्ध

937 ADD2233260
नाव : वामन गोरख थोरात
वडिलांचे नाव: गोरख गोटू थोरात
घर क्रमांक : 230बी
वय : 24 लिंग : पुरुष
छायाचित्र उपलब्ध

938 ADD2233278
नाव : सीमा योगेश गोयकर
पतीचे नाव: योगेश नाना गोयकर
घर क्रमांक : 221
वय : 22 लिंग : महिला
छायाचित्र उपलब्ध

939 ADD2233294
नाव : सविता प्रवीण गोयकर
इतर: योगेश नाना गोयकर
घर क्रमांक : 221
वय : 23 लिंग : महिला
छायाचित्र उपलब्ध

940 ADD2233302
नाव : प्रवीण विठ्ठल थोरात
वडिलांचे नाव: विठ्ठल तहानु थोरात
घर क्रमांक : 201बी
वय : 23 लिंग : पुरुष
छायाचित्र उपलब्ध

941 ADD2233310
नाव : भटु विठ्ठल थोरात
वडिलांचे नाव: विठ्ठल तहानु थोरात
घर क्रमांक : 201
वय : 25 लिंग : पुरुष
छायाचित्र उपलब्ध

942 ADD2233328
नाव : मनीषा हीरामन थोरात
पतीचे नाव: हीरामन लहानू थोरात
घर क्रमांक : 204ए
वय : 40 लिंग : महिला
छायाचित्र उपलब्ध

943 ADD2233344
नाव : ज्ञानेश्वर विठ्ठल थोरात
वडिलांचे नाव: विठ्ठल गोटू थोरात
घर क्रमांक : 230
वय : 20 लिंग : पुरुष
छायाचित्र उपलब्ध

944 ADD2235000
नाव : संतोष विठ्ठल मारनर
वडिलांचे नाव: विठ्ठल जानकु मारनर
घर क्रमांक : 297
वय : 25 लिंग : पुरुष
छायाचित्र उपलब्ध

945 ADD2235034
नाव : समाधान कृष्णा मारनर
वडिलांचे नाव: कृष्णा जोगा मारनर
घर क्रमांक : 264
वय : 21 लिंग : पुरुष
छायाचित्र उपलब्ध

946 ADD2235059
नाव : दिनेश सीताराम वाघमोडे
वडिलांचे नाव: सीताराम मोतीराम वाघमोडे
घर क्रमांक : 251
वय : 23 लिंग : पुरुष
छायाचित्र उपलब्ध

947 ADD2235109
नाव : चुडामन विठ्ठल वाघमोडे
वडिलांचे नाव: विठ्ठल गुलाब वाघमोडे
घर क्रमांक : 598 ए
वय : 26 लिंग : पुरुष
छायाचित्र उपलब्ध

948 ADD2235117
नाव : मयूर विठ्ठल सरक
वडिलांचे नाव: विठ्ठल नाबा सरक
घर क्रमांक : 209
वय : 20 लिंग : पुरुष
छायाचित्र उपलब्ध

949 ADD2235125
नाव : दिनेश गोरख थोरात
वडिलांचे नाव: गोरख गोटू थोरात
घर क्रमांक : 230बी
वय : 29 लिंग : पुरुष
छायाचित्र उपलब्ध

950 ADD2235216
नाव : प्रवीण नाना मारनर
वडिलांचे नाव: नाना मनीराम मारनर
घर क्रमांक : 272
वय : 26 लिंग : पुरुष
छायाचित्र उपलब्ध

951 ADD2235232
नाव : राहुल नाना मारनर
वडिलांचे नाव: नाना मनीराम मारनर
घर क्रमांक : 272
वय : 27 लिंग : पुरुष
छायाचित्र उपलब्ध

952 ADD2235257
नाव : गणेश बंडू थोरात
वडिलांचे नाव: बंडू माणिक थोरात
घर क्रमांक : 201
वय : 23 लिंग : पुरुष
छायाचित्र उपलब्ध

953 ADD2236594
नाव : सतीश झुगा
वडिलांचे नाव: झुगा सरक
घर क्रमांक : 41
वय : 50 लिंग : पुरुष
छायाचित्र उपलब्ध

954 ADD2238657
नाव : नागाबाई विठ्ठल सरक
पतीचे नाव: विठ्ठल काळू सरक
घर क्रमांक : 305
वय : 43 लिंग : महिला
छायाचित्र उपलब्ध

955 ADD2238830
नाव : दिनेश नाबा मारनर
इतर: महारू नाबा मारनर
घर क्रमांक : 283
वय : 34 लिंग : पुरुष
छायाचित्र उपलब्ध

956 ADD2240414
नाव : रेखा दिनेश मारनर
इतर: महारू नाबा मारनर
घर क्रमांक : 283
वय : 23 लिंग : महिला
छायाचित्र उपलब्ध

957 ADD2240430
नाव : अनिल चिमण मारनर
वडिलांचे नाव: चिमण जानकु मारनर
घर क्रमांक : 371के
वय : 26 लिंग : पुरुष
छायाचित्र उपलब्ध

958 ADD2312916
नाव : नेहा ज्ञानेश्वर सरक
पतीचे नाव: ज्ञानेश्वर सरक
घर क्रमांक : 259
वय : 24 लिंग : महिला
छायाचित्र उपलब्ध

959 ADD2312924
नाव : भटु गोरख गादरि
वडिलांचे नाव: गोरख काशीराम गादरि
घर क्रमांक : 282
वय : 28 लिंग : पुरुष
छायाचित्र उपलब्ध

960 ADD2313021
नाव : सुरेश बाबू सरक
वडिलांचे नाव: बाबू बीरा सरक
घर क्रमांक : 304
वय : 30 लिंग : पुरुष
छायाचित्र उपलब्ध

961 ADD2313039
नाव : विकास चिंतामण मरनर
वडिलांचे नाव: चिंतामण लहानू मरनर
घर क्रमांक : 285
वय : 23 लिंग : पुरुष
छायाचित्र उपलब्ध

962 ADD2316206
नाव : हर्षवर्धन मिलिंद बच्छाव
वडिलांचे नाव: मिलिंद जयवंत बच्छाव
घर क्रमांक : 242
वय : 29 लिंग : पुरुष
छायाचित्र उपलब्ध

963 ADD2325892
नाव : आरती हर्षवर्धन बच्छाव
वडिलांचे नाव: हर्षवर्धन बच्छाव
घर क्रमांक : 242
वय : 29 लिंग : महिला
छायाचित्र उपलब्ध

964 ADD2330876
नाव : विकास राजू वाघमोडे
वडिलांचे नाव: राजू मोतीराम वाघमोडे
घर क्रमांक : इच्छापूर
वय : 23 लिंग : पुरुष
छायाचित्र उपलब्ध

965 ADD2330728
नाव : रेखा विकास वाघमोडे
पतीचे नाव: विकास राजू वाघमोडे
घर क्रमांक : इच्छापूर
वय : 22 लिंग : महिला
छायाचित्र उपलब्ध

966 ADD2338192
नाव : संगीता विठ्ठल वाघमोडे
पतीचे नाव: विठ्ठल पोपट वाघमोडे
घर क्रमांक : 303
वय : 28 लिंग : महिला
छायाचित्र उपलब्ध

967 ADD2341105
नाव : इंदुबाई नाना खामगळ
पतीचे नाव: नाना मोतीराम खामगळ
घर क्रमांक : 326
वय : 42 लिंग : महिला
छायाचित्र उपलब्ध

968 ADD2344596
नाव : शंकर काशीराम गोयकर
वडिलांचे नाव: काशीराम यादव गोयकर
घर क्रमांक : 260
वय : 27 लिंग : पुरुष
छायाचित्र उपलब्ध

969 ADD2349017
नाव : कल्पना महेंद्र वेंदे
पतीचे नाव: महेंद्र प्रकाश वेंदे
घर क्रमांक : 246
वय : 38 लिंग : महिला
छायाचित्र उपलब्ध

970 ADD2351690
नाव : ललिता रवींद्र मारनर
पतीचे नाव: रवींद्र बाबू मारनर
घर क्रमांक : 284
वय : 26 लिंग : महिला
छायाचित्र उपलब्ध

971 ADD2351799
नाव : बायाबाई काशीराम गोयकर
पतीचे नाव: काशीराम यादव गोयकर
घर क्रमांक : 260
वय : 45 लिंग : महिला
छायाचित्र उपलब्ध

972 ADD2352227
नाव : वेनुबाई गोपीचंद रूपनर
वडिलांचे नाव: गोपीचंद रूपनर
घर क्रमांक : इच्छापूर
वय : 27 लिंग : महिला
छायाचित्र उपलब्ध

973 ADD2370211
नाव : रत्ना कैलास मारनर
पतीचे नाव: कैलास चिमण मारनर
घर क्रमांक : 371के
वय : 26 लिंग : महिला
छायाचित्र उपलब्ध

974 ADD2379634
नाव : राजबाई महारू थोरात थोरात
पतीचे नाव: महारू धर्मा थोरात थोरात
घर क्रमांक : इच्चापूर
वय : 66 लिंग : महिला
छायाचित्र उपलब्ध

975 ADD2385052
नाव : विशाल विजय मारनर
वडिलांचे नाव: विजय प्रकाश मारनर
घर क्रमांक : 422
वय : 20 लिंग : पुरुष
छायाचित्र उपलब्ध

976 ADD2385169
नाव : सुनीता सोनू मारनर
पतीचे नाव: सोनू गंगाराम मारनर
घर क्रमांक : 295
वय : 40 लिंग : महिला
छायाचित्र उपलब्ध

977 ADD2385268
नाव : मनोज बाबूराव गरदरे
वडिलांचे नाव: बाबूराव काशीराम ग रदरे
घर क्रमांक : 282
वय : 20 लिंग : पुरुष
छायाचित्र उपलब्ध

978 ADD2385326
नाव : अनुराधा भटु वाघमोडे
पतीचे नाव: भटु पोपट वाघमोडे
घर क्रमांक : 303
वय : 25 लिंग : महिला
छायाचित्र उपलब्ध

979 ADD2385441
नाव : सुनील रामा थोरात
वडिलांचे नाव: राम शिवा थोरात
घर क्रमांक : 206
वय : 22 लिंग : पुरुष
छायाचित्र उपलब्ध

980 ADD2385516
नाव : योगेश गोरख सरक
वडिलांचे नाव: गोरख गुजा सरक
घर क्रमांक : 311
वय : 26 लिंग : पुरुष
छायाचित्र उपलब्ध

981 ADD2385557
नाव : संदीप गोरख सरक
वडिलांचे नाव: गोरख गुजा सरक
घर क्रमांक : 311
वय : 24 लिंग : पुरुष
छायाचित्र उपलब्ध

982 ADD2385599
नाव : मनीषा योगेश सरक
पतीचे नाव: योगेश गोरख सरक
घर क्रमांक : 311
वय : 25 लिंग : महिला
छायाचित्र उपलब्ध

983 ADD2385649
नाव : सोनाबाई विठ्ठल थोरात
पतीचे नाव: विठ्ठल मच्छिंद्र थोरात
घर क्रमांक : 195
वय : 26 लिंग : महिला
छायाचित्र उपलब्ध

984 ADD2399434
नाव : बानाबाई नाना थोरात
पतीचे नाव: नाना थोरात
घर क्रमांक : इच्छापूर
वय : 63 लिंग : महिला
छायाचित्र उपलब्ध

985 ADD2399509
नाव : रेखाबाई योगेश सरक
पतीचे नाव: योगेश सरक
घर क्रमांक : इच्छापूर
वय : 22 लिंग : महिला
छायाचित्र उपलब्ध

986 ADD2401503
नाव : ललिताबाई अनंद मोहिते
पतीचे नाव: अनंद मोहिते
घर क्रमांक : इच्छापूर
वय : 43 लिंग : महिला
छायाचित्र उपलब्ध

987 ADD2416790
नाव : सुरेश श्रीराम
वडिलांचे नाव: भिवा श्रीराम
घर क्रमांक : इचापूर
वय : 30 लिंग : पुरुष
छायाचित्र उपलब्ध

988 ADD2435014
नाव : धनुबाई शंकर गोयकर
पतीचे नाव: शंकर गोयकर
घर क्रमांक : 0
वय : 26 लिंग : महिला
छायाचित्र उपलब्ध

989 ADD2445658
नाव : मंगलबाई सुरेश गोयकर
पतीचे नाव: सुरेश काशीराम गोयकर
घर क्रमांक : 260ए
वय : 35 लिंग : महिला
छायाचित्र उपलब्ध

990 ADD2447662
नाव : प्रवीण रमेश थोरात
वडिलांचे नाव: रमेश धर्मा थोरात
घर क्रमांक : 32ए
वय : 26 लिंग : पुरुष
छायाचित्र उपलब्ध

991 ADD2447753
नाव : वैष्णवी प्रवीण थोरात
पतीचे नाव: प्रवीण रमेश थोरात
घर क्रमांक : 32ए
वय : 20 लिंग : महिला
छायाचित्र उपलब्ध

992 ADD2457513
नाव : मनिषा सुरेश श्रीराम
पतीचे नाव: सुरेश भिवा श्रीराम
घर क्रमांक : इच्छापूर
वय : 23 लिंग : महिला
छायाचित्र उपलब्ध

993 ADD2460202
नाव : भुरी सुभाष थोरात
पतीचे नाव: सुभाष मोतीराम थोरात
घर क्रमांक : 206
वय : 20 लिंग : महिला
छायाचित्र उपलब्ध

994 ADD2460228
नाव : निर्मला योगेश थोरात
पतीचे नाव: योगेश मोतीराम थोरात
घर क्रमांक : 206
वय : 22 लिंग : महिला
छायाचित्र उपलब्ध

995 ADD2463289
नाव : अजय अनिल मालचे
इतर: शरद अनिल मालचे
घर क्रमांक : 336
वय : 23 लिंग : पुरुष
छायाचित्र उपलब्ध

996 ADD2463339
नाव : जितेंद्र दशरथ मारनर
इतर: शोभा जितेंद्र मारनर
घर क्रमांक : 250
वय : 37 लिंग : पुरुष
छायाचित्र उपलब्ध

997 ADD2463370
नाव : दिपाली सुरेश गोयकर
पतीचे नाव: सुरेश सुका गोयकर
घर क्रमांक : 1
वय : 26 लिंग : महिला
छायाचित्र उपलब्ध

998 ADD2463388
नाव : बायाबाई मोतीराम थोरात
वडिलांचे नाव: मोतीराम शिवा थोरात
घर क्रमांक : 206
वय : 27 लिंग : महिला
छायाचित्र उपलब्ध

999 ADD2463453
नाव : सुशीला भाईदास पगारे
पतीचे नाव: भाईदास भूरमल पगारे
घर क्रमांक : 2
वय : 27 लिंग : महिला
छायाचित्र उपलब्ध

1000 ADD2463479
नाव : धनाबाई मोतीराम मारनर
वडिलांचे नाव: मोतीराम शिवा थोरात
घर क्रमांक : 206
वय : 45 लिंग : महिला
छायाचित्र उपलब्ध

1001 ADD2463503
नाव : शोभा दिपक थोरात
पतीचे नाव: दीपक अर्जुन थोरात
घर क्रमांक : 3
वय : 32 लिंग : महिला
छायाचित्र उपलब्ध

1002 ADD2463529
नाव : मोतीराम कोलू मारनर
इतर: मोतीराम शिवा थोरात
घर क्रमांक : 206
वय : 50 लिंग : पुरुष
छायाचित्र उपलब्ध

1003 ADD2466761
नाव : दादाजी अशोक जाधव
वडिलांचे नाव: अशोक नाना जाधव
घर क्रमांक : 01
वय : 25 लिंग : पुरुष
छायाचित्र उपलब्ध

1004 ADD2469880
नाव : सुभाष बुधा थोरात
वडिलांचे नाव: बुगा शिवा थोरात
घर क्रमांक : 206
वय : 27 लिंग : पुरुष
छायाचित्र उपलब्ध

1005 ADD2484004
नाव : आशा मोहन रुपनर
पतीचे नाव: मोहन चिलू रुपनर
घर क्रमांक : 2
वय : 23 लिंग : महिला
छायाचित्र उपलब्ध

1006 ADD2485332
नाव : सोनीबाई अनिल वाघमोडे
पतीचे नाव: अनिल सोनू वाघमोडे
घर क्रमांक : 5
वय : 31 लिंग : महिला
छायाचित्र उपलब्ध

1007 ADD2485365
नाव : बयाबाई सुरेश गोयकर
पतीचे नाव: सुरेश विठ्ठल गोयकर
घर क्रमांक : 255
वय : 29 लिंग : महिला
छायाचित्र उपलब्ध

1008 ADD2485795
नाव : उत्तम मारनर
वडिलांचे नाव: सीताराम मारनर
घर क्रमांक : 0
वय : 27 लिंग : पुरुष
छायाचित्र उपलब्ध

1009 ADD2487486
नाव : नामदास राजू कोचरू
वडिलांचे नाव: राजू कचरू
घर क्रमांक : 5
वय : 36 लिंग : पुरुष
छायाचित्र उपलब्ध

1010 ADD2489003
नाव : दादा अंबर बाचकर
वडिलांचे नाव: अंबर बाचकर
घर क्रमांक : 0
वय : 44 लिंग : पुरुष
छायाचित्र उपलब्ध

1011 ADD2494169
नाव : रेखा सरक
वडिलांचे नाव: भटु सरक
घर क्रमांक : 41
वय : 23 लिंग : पुरुष
छायाचित्र उपलब्ध

1012 ADD2494383
नाव : मोनिका विठ्ठल बाचकर
पतीचे नाव: विठ्ठल सावळू बाचकर
घर क्रमांक : 5
वय : 25 लिंग : महिला
छायाचित्र उपलब्ध

1013 ADD2494870
नाव : संगीता काशीराम कारंडे
पतीचे नाव: काशीराम भिवा कारंडे
घर क्रमांक : 01
वय : 48 लिंग : महिला
छायाचित्र उपलब्ध

1014 ADD2503076
नाव : उमेश मोतीराम मारनर
वडिलांचे नाव: मोतीराम कोलू मारनर
घर क्रमांक : 3
वय : 24 लिंग : पुरुष
छायाचित्र उपलब्ध

1015 ADD2528651
नाव : सागर अप्पा थोरात
वडिलांचे नाव: अप्पा थोरात
घर क्रमांक : 01
वय : 24 लिंग : पुरुष
छायाचित्र उपलब्ध

1016 ADD2528636
नाव : विमलबाई अप्पा रूपनर
इतर: लहानू काळू रुपनर
घर क्रमांक : 301
वय : 31 लिंग : महिला
छायाचित्र उपलब्ध

1017 ADD2531515
नाव : मनीषा दीपक मारनर
पतीचे नाव: दीपक सीताराम मारनर
घर क्रमांक : 3
वय : 33 लिंग : महिला
छायाचित्र उपलब्ध

1018 ADD2531960
नाव : वानुबाई आप्पा थोरात
पतीचे नाव: आप्पा थोरात
घर क्रमांक : 01
वय : 47 लिंग : महिला
छायाचित्र उपलब्ध

1019 ADD2533024
नाव : आशाबाई सुरेश थोरात
पतीचे नाव: सुरेश आनंदा थोरात
घर क्रमांक : 206
वय : 29 लिंग : महिला
छायाचित्र उपलब्ध

1020 ADD2533289
नाव : दिनेश मोतीराम मरनर
वडिलांचे नाव: मोतीराम कोलू मारनर
घर क्रमांक : ऍट इच्छापूर
वय : 28 लिंग : पुरुष
छायाचित्र उपलब्ध

1021 ADD2533628
नाव : मुकेश राजेंद्र वेंदे
वडिलांचे नाव: राजेंद्र उत्तम वेंदे
घर क्रमांक : 228
वय : 24 लिंग : पुरुष
छायाचित्र उपलब्ध

1022 ADD2534998
नाव : सूमनबाई गोरख मारनर
पतीचे नाव: गोरख मुकेश मारनर
घर क्रमांक : 5
वय : 37 लिंग : महिला
छायाचित्र उपलब्ध

1023 ADD2535268
नाव : कविता सागर थोरात
पतीचे नाव: सागर आप्पा थोरात
घर क्रमांक : मु इच्छापूर
वय : 20 लिंग : महिला
छायाचित्र उपलब्ध

1024 ADD2538346
नाव : पावबा नथ्थू मारनर
वडिलांचे नाव: नथ्थू मारनर
घर क्रमांक : मु इच्छापूर पोस्ट वसमार
वय : 20 लिंग : पुरुष
छायाचित्र उपलब्ध

1025 ADD2545200
नाव : अलका रामदास माळचे
वडिलांचे नाव: भाऊसाहेब सोनावणे
घर क्रमांक : इच्छापुर
वय : 21 लिंग : महिला
छायाचित्र उपलब्ध

1026 ADD2548188
नाव : कोमल राहुल बच्छाव
पतीचे नाव: राहुल मिलिंद बच्छाव
घर क्रमांक : मु इच्छापूर पोस्ट तामसवाडी
वय : 22 लिंग : महिला
छायाचित्र उपलब्ध

1027 ADD2548428
नाव : बुद्धाप्रिया सतीश बच्छाव
वडिलांचे नाव: सतीश बच्छाव
घर क्रमांक : 25
वय : 20 लिंग : महिला
छायाचित्र उपलब्ध

1028 ADD2548493
नाव : मीना नाना डोमाळे
वडिलांचे नाव: नाना डोमाळे
घर क्रमांक : 0
वय : 32 लिंग : महिला
छायाचित्र उपलब्ध

1029 ADD2552099
नाव : अभिजीत राजेंद्र मारनर
वडिलांचे नाव: राजेंद्र झुगा मारनर
घर क्रमांक : 295
वय : 20 लिंग : पुरुष
छायाचित्र उपलब्ध

1030 ADD2569945
नाव : संदीप संजय मालचे
वडिलांचे नाव: संजय मालचे
घर क्रमांक : 0
वय : 22 लिंग : पुरुष
छायाचित्र उपलब्ध

1031 ADD2571792
नाव : ललिताबाई दिनेश थोरात
पतीचे नाव: दिनेश हरी थोरात
घर क्रमांक : मु इच्छापूर पोस्ट तामसवाडी
वय : 25 लिंग : महिला
छायाचित्र उपलब्ध

1032 ADD2932846
नाव : युवराज भिला सरक
वडिलांचे नाव: भिला सरक
घर क्रमांक : 0
वय : 26 लिंग : पुरुष
छायाचित्र उपलब्ध

मतदारांचा सारांश

A) मतदारांची संख्या

		यादी प्रकार	यादी ओळख	मतदारांची संख्या			
				पुरुष	महिला	तृतिय पंथी	एकूण
I	मूळ यादी	मूळ यादी	विशेष सखोल पुनरिक्षण २०२६ च्या अंतर्गत तयार करण्यात आलेली प्रारूप मतदार यादी	531	501	0	1032
				531	501	0	1032

मतदार नोंदणी अधिकाऱ्याची स्वाक्षरी