मतदार यादी 2026 S13 महाराष्ट्र

विधानसभा मतदारसंघाचा क्रमांक , नाव व आरक्षण स्थिती : 5 - साक्री (अ.ज.) (राखीव)	यादी भाग क्रमांक : 51

ज्या लोकसभा मतदारसंघात अंतर्भुत आहे त्या लोकसभा मतदारसंघाचा क्रमांक व नाव आणि आरक्षण स्थिती : 1 - नंदूरबार (अ.ज.) (राखीव)

1. पुनरीक्षणाचा तपशील

पुनरीक्षणाचे वर्ष	2026
अहर्ता दिनांक	01-10-2026
पुनरिक्षणाचा प्रकार	विशेष सखोल पुनरिक्षण 2026
प्रसिद्धीचा दिनांक	31-08-2026

यादी ओळख

विशेष सखोल पुनरिक्षण २०२६ च्या अंतर्गत तयार करण्यात आलेली प्रारूप मतदार यादी

2. भाग क्र. आणि मतदान क्षेत्राचा तपशील

भागामधील विभागांचा क्रमांक आणि नाव

1-साबरसोंडा
2-पिंजारझाडी

मूळ नगर किंवा गाव	: पिंजारझाडी
पोलीस स्थानक	: निजामपुर
तालुका	: साक्री
जिल्हा	: धुळे
पीन कोड	: 424306

3. मतदान केंद्राचा तपशील

मतदान केंद्राचा क्रमांक आणि नाव :	मतदान केंद्राचा प्रकार (पुरुष/महिला/सर्वसाधारण)	सर्वसाधारण
51 - साबरसोंडा (पिंजारझाडी) **मतदान केंद्राचा पत्ता :** जि.प.प्राथमिक शाळा साबरसोंडा (पिंजारझाडी,), पुर्व-पश्चिम इमारत, पश्चिमेकडुन खोली क्रं.1	**या यादी भागातील सहायकारी मतदान केंद्रांची संख्या :**	0

4. मतदारांची संख्या

सुरुवातीचा अनुक्रमांक	शेवटचा अनुक्रमांक	एकूण मतदार			
		पुरुष	महिला	तृतिय पंथी	एकूण
1	606	309	297	0	606

मतदार नोंदणी अधिकाऱ्याची स्वाक्षरी

Nazri Naksha

Google Map View

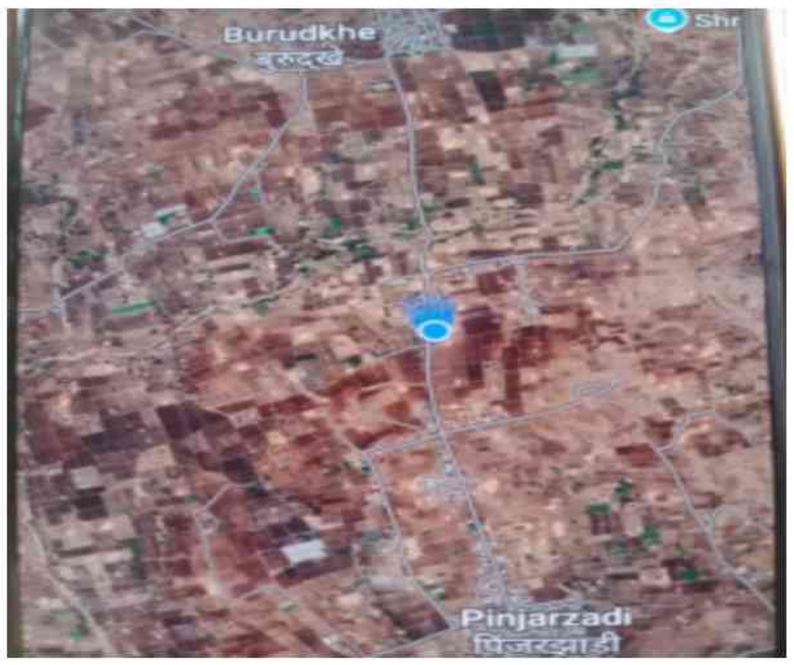

Polling Station Building Front View

Polling Station Front View



Cad View

Key MAP View

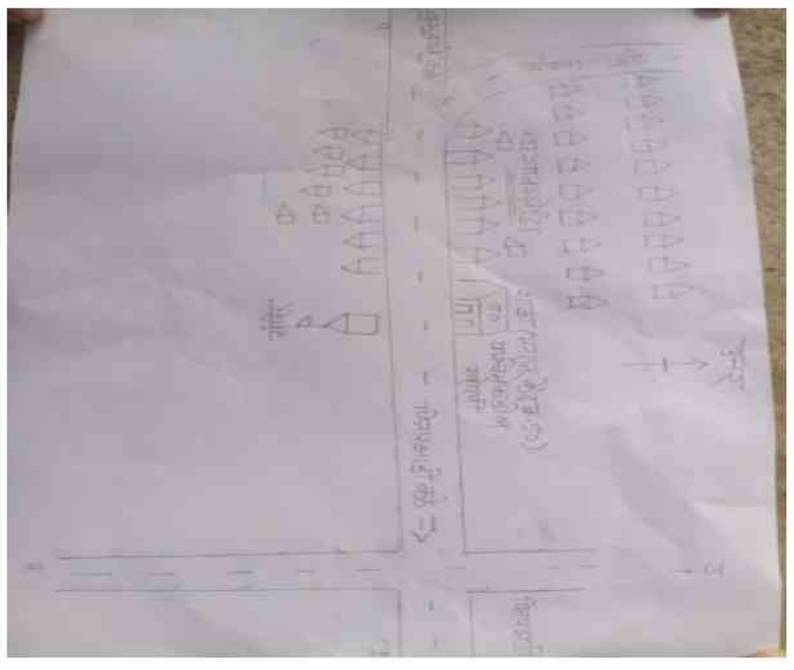

1 ADD1915602
नाव : वारीबाई भिल
पतीचे नाव: ओंकार भिल
घर क्रमांक : 0
वय : 43 लिंग : महिला
छायाचित्र उपलब्ध

2 ADD1912781
नाव : ओंकार भिल
वडिलांचे नाव: शंकर भिल
घर क्रमांक : 0
वय : 25 लिंग : पुरुष
छायाचित्र उपलब्ध

3 ADD1914423
नाव : सरालाबाई देसाई
पतीचे नाव: वसंत देसाई
घर क्रमांक : 0
वय : 43 लिंग : महिला
छायाचित्र उपलब्ध

4 ADD1914191
नाव : बेबीबाई देसाई
पतीचे नाव: दिलीप देसाई
घर क्रमांक : 0
वय : 41 लिंग : महिला
छायाचित्र उपलब्ध

5 ADD1912823
नाव : सुमित्रा देसाई
पतीचे नाव: अनिल देसाई
घर क्रमांक : 0
वय : 30 लिंग : महिला
छायाचित्र उपलब्ध

6 ADD1912815
नाव : गुलाब देसाई
वडिलांचे नाव: गोविंदा देसाई
घर क्रमांक : 0
वय : 27 लिंग : पुरुष
छायाचित्र उपलब्ध

7 ADD1915628
नाव : मोहन देसाई
वडिलांचे नाव: सोमा देसाई
घर क्रमांक : 0
वय : 26 लिंग : पुरुष
छायाचित्र उपलब्ध

8 ADD1915586
नाव : नवसु देसाई
वडिलांचे नाव: मांगल्या देसाई
घर क्रमांक : 0
वय : 24 लिंग : पुरुष
छायाचित्र उपलब्ध

9 ADD1914183
नाव : दिलीप मालचे
वडिलांचे नाव: राज्य मालचे
घर क्रमांक : 0
वय : 24 लिंग : पुरुष
छायाचित्र उपलब्ध

10 ADD1915594
नाव : चंद्राबाई पवार
पतीचे नाव: नथू पवार
घर क्रमांक : 0
वय : 43 लिंग : महिला
छायाचित्र उपलब्ध

11 ADD1912799
नाव : सोमनाथ पवार
वडिलांचे नाव: बाजम पवार
घर क्रमांक : 0
वय : 28 लिंग : पुरुष
छायाचित्र उपलब्ध

12 ADD1913037
नाव : भूरिबाई पवार
वडिलांचे नाव: नथू पवार
घर क्रमांक : 0
वय : 26 लिंग : महिला
छायाचित्र उपलब्ध

13 ADD1916006
नाव : विकास साळी
वडिलांचे नाव: गोटु साळी
घर क्रमांक : 0
वय : 23 लिंग : पुरुष
छायाचित्र उपलब्ध

14 ADD1913771
नाव : कन्हैया सोनावणे
वडिलांचे नाव: शमा कुवर
घर क्रमांक : 0
वय : 24 लिंग : पुरुष
छायाचित्र उपलब्ध

15 ADD1885557
नाव : गोटु बागुल
वडिलांचे नाव: रमेश बागुल
घर क्रमांक : 00
वय : 26 लिंग : पुरुष
छायाचित्र उपलब्ध

16 ADD1885573
नाव : अनिल देसाई
वडिलांचे नाव: भरत देसाई
घर क्रमांक : 00
वय : 26 लिंग : पुरुष
छायाचित्र उपलब्ध

17 ADD1885565
नाव : माया देसाई
पतीचे नाव: संतोष देसाई
घर क्रमांक : 00
वय : 25 लिंग : महिला
छायाचित्र उपलब्ध

18 ADD1885581
नाव : अजय देसाई
वडिलांचे नाव: संजय देसाई
घर क्रमांक : 00
वय : 24 लिंग : पुरुष
छायाचित्र उपलब्ध

19 ADD1914449
नाव : संगीता देसाई
वडिलांचे नाव: गुलाब देसाई
घर क्रमांक : 00
वय : 25 लिंग : महिला
छायाचित्र उपलब्ध

20 ADD1912831
नाव : मनोहर देसाई
वडिलांचे नाव: गुलाब देसाई
घर क्रमांक : 00
वय : 23 लिंग : पुरुष
छायाचित्र उपलब्ध

21 ADD1923267
नाव : तूलशिबाई माळचे
पतीचे नाव: चिमण माळचे
घर क्रमांक : 00
वय : 33 लिंग : महिला
छायाचित्र उपलब्ध

22 ADD1913045
नाव : बखूबाई पवार
पतीचे नाव: प्रवीण पवार
घर क्रमांक : 00
वय : 33 लिंग : महिला
छायाचित्र उपलब्ध

23 ADD2004893
नाव : मणिलाल बागुल
वडिलांचे नाव: सोन्या बागुल
घर क्रमांक : पिन्जाजदी
वय : 24 लिंग : पुरुष
छायाचित्र उपलब्ध

24 ADD2005841
नाव : सुनंदाबाई मालचे
पतीचे नाव: प्रकाश मालचे
घर क्रमांक : पिन्जाजदी
वय : 45 लिंग : महिला
छायाचित्र उपलब्ध

25 ADD2005825
नाव : ईन्द्रिबाई पवार
पतीचे नाव: प्रवीण पवार
घर क्रमांक : पिन्जाजदी
वय : 37 लिंग : महिला
छायाचित्र उपलब्ध

26 ADD9860206
नाव : गुजिलाल सोनवणे
वडिलांचे नाव: ब्रिजलाल सोनवणे
घर क्रमांक : साबरसोंडा
वय : 40 लिंग : पुरुष
छायाचित्र उपलब्ध

27 ADD1993922
नाव : ज्योती गणेश माळचे
पतीचे नाव: गणेश माळचे
घर क्रमांक : साबरसोंडा
वय : 27 लिंग : महिला
छायाचित्र उपलब्ध

28 ADD8015125
नाव : गुलाब श्रावण देसाई
वडिलांचे नाव: श्रावण देसाई
घर क्रमांक : 97
वय : 48 लिंग : पुरुष
छायाचित्र उपलब्ध

29 ADD2337954
नाव : प्रविण पवार
वडिलांचे नाव: बुध्या पवार
घर क्रमांक : साबरसोंडा
वय : 22 लिंग : पुरुष
छायाचित्र उपलब्ध

30 ADD2337962
नाव : श्रावण देसाई
वडिलांचे नाव: दिलीप देसाई
घर क्रमांक : साबरसोंडा
वय : 23 लिंग : पुरुष
छायाचित्र उपलब्ध

31 ADD2337970 नाव : विजय साळी वडिलांचे नाव: तेजमल साळी घर क्रमांक : 218 वय : 22 लिंग : पुरुष छायाचित्र उपलब्ध	32 ADD2337988 नाव : गणेश पवार वडिलांचे नाव: रामलाल पवार घर क्रमांक : 283 वय : 31 लिंग : पुरुष छायाचित्र उपलब्ध	33 ADD2338010 नाव : विपुल देसाई वडिलांचे नाव: रोहिदास देसाई घर क्रमांक : 228 वय : 20 लिंग : पुरुष छायाचित्र उपलब्ध
34 ADD2348662 नाव : ममता देसाई इतर: दिलीप देसाई घर क्रमांक : साबरसोंडा वय : 21 लिंग : महिला छायाचित्र उपलब्ध	35 ADD2348670 नाव : गोमीबाई माळचे पतीचे नाव: बकाराम माळचे घर क्रमांक : 266 वय : 63 लिंग : महिला छायाचित्र उपलब्ध	36 ADD2348696 नाव : मंगल नाईक पतीचे नाव: उखडू नाईक घर क्रमांक : साबरसोंडा वय : 46 लिंग : महिला छायाचित्र उपलब्ध
37 ADD2345833 नाव : बेबीबाई बागुल पतीचे नाव: सोन्या भारूडे घर क्रमांक : साबरसोंडा वय : 47 लिंग : महिला छायाचित्र उपलब्ध	38 ADD2384386 नाव : सारिका मालचे पतीचे नाव: दिनेश मालचे घर क्रमांक : साबरसोंडा वय : 30 लिंग : महिला छायाचित्र उपलब्ध	39 ADD2384444 नाव : मनेश जगताप वडिलांचे नाव: भरत जगताप घर क्रमांक : साबरसोंडा वय : 28 लिंग : पुरुष छायाचित्र उपलब्ध
40 ADD2407260 नाव : बाबाल्या भगवान मालचे वडिलांचे नाव: बगाल्या भगवान मालचे घर क्रमांक : सबरसोंदा वय : 21 लिंग : पुरुष छायाचित्र उपलब्ध	41 ADD2421949 नाव : रोहीणी जगताप पतीचे नाव: विनायक जगताप घर क्रमांक : 143 वय : 22 लिंग : महिला छायाचित्र उपलब्ध	42 ADD2434934 नाव : बलचंद शांत्या सोनवणे वडिलांचे नाव: शांत्या सोनवणे घर क्रमांक : 0 वय : 27 लिंग : पुरुष छायाचित्र उपलब्ध
43 ADD2454312 नाव : देवका जगताप पतीचे नाव: हिरालाल जगताप घर क्रमांक : साबरसोंडा वय : 24 लिंग : महिला छायाचित्र उपलब्ध	44 ADD2454338 नाव : मगन पवार वडिलांचे नाव: उत्तम पवार घर क्रमांक : साबरसोंडा वय : 27 लिंग : पुरुष छायाचित्र उपलब्ध	45 ADD2470912 नाव : सोमी देसाई पतीचे नाव: सोमा देसाई घर क्रमांक : 90 वय : 53 लिंग : महिला छायाचित्र उपलब्ध
46 ADD2470938 नाव : मोतीलाल साळी वडिलांचे नाव: दामू साळी घर क्रमांक : 143 वय : 37 लिंग : पुरुष छायाचित्र उपलब्ध	47 ADD2470748 नाव : मुन्ना माळचे वडिलांचे नाव: गंगाराम माळचे घर क्रमांक : 266 वय : 35 लिंग : पुरुष छायाचित्र उपलब्ध	48 ADD2472900 नाव : विनेश सोनवणे वडिलांचे नाव: आंत्या सोनवणे घर क्रमांक : 274 वय : 23 लिंग : पुरुष छायाचित्र उपलब्ध
49 ADD2472918 नाव : चंद्रकला सोनवणे वडिलांचे नाव: आंत्या सोनवणे घर क्रमांक : 274 वय : 25 लिंग : महिला छायाचित्र उपलब्ध	50 ADD2475788 नाव : सुकलाल देसाई इतर: जगन्नाथ देसाई घर क्रमांक : सबरसोंदडा वय : 60 लिंग : पुरुष छायाचित्र उपलब्ध	51 ADD2475853 नाव : पत्त्याबई देसाई इतर: जगन्नाथ देसाई घर क्रमांक : सबरसोंडा वय : 65 लिंग : महिला छायाचित्र उपलब्ध
52 ADD2476042 नाव : सावित्रीबाई सोनवणे वडिलांचे नाव: भिका सोनवणे घर क्रमांक : साबरसोंडा वय : 40 लिंग : महिला छायाचित्र उपलब्ध	53 ADD2476141 नाव : कबीर सोनवणे वडिलांचे नाव: अभिमन सोनवणे घर क्रमांक : सबरसोंडा वय : 25 लिंग : पुरुष छायाचित्र उपलब्ध	54 ADD2477354 नाव : रवीना पवार वडिलांचे नाव: दिलीप पवार घर क्रमांक : साबरसोंडा वय : 21 लिंग : महिला छायाचित्र उपलब्ध
55 ADD2477396 नाव : निलाबाई देसाई पतीचे नाव: वसंत देसाई घर क्रमांक : सबरसोंडा वय : 46 लिंग : महिला छायाचित्र उपलब्ध	56 ADD2479459 नाव : विजय मालचे वडिलांचे नाव: लक्ष्मण मालचे घर क्रमांक : सबरसोंडा वय : 24 लिंग : पुरुष छायाचित्र उपलब्ध	57 ADD2482826 नाव : चिलाबाई पवार वडिलांचे नाव: रामा पवार घर क्रमांक : सबरसोंडा वय : 29 लिंग : महिला छायाचित्र उपलब्ध
58 ADD2502219 नाव : रंगू देसाई पतीचे नाव: चुनीलाल देसाई घर क्रमांक : सबरसोंडा वय : 26 लिंग : महिला छायाचित्र उपलब्ध	59 ADD2502227 नाव : सविता देसाई वडिलांचे नाव: सयमल देसाई घर क्रमांक : साबरसोंडा वय : 20 लिंग : महिला छायाचित्र उपलब्ध	60 ADD2502243 नाव : मनेश पवार वडिलांचे नाव: मिरुलाल पवार घर क्रमांक : 285 वय : 21 लिंग : पुरुष छायाचित्र उपलब्ध

61 ADD8319733
नाव : देवा रमेश बागुल
वडिलांचे नाव: रमेश बागुल
घर क्रमांक :
वय : 40 लिंग : पुरुष
छायाचित्र उपलब्ध

62 ADD8276149
नाव : सोन्या शिवा भारुडे
वडिलांचे नाव: शिवा भारुडे
घर क्रमांक :
वय : 48 लिंग : पुरुष
छायाचित्र उपलब्ध

63 ADD8275257
नाव : पुनाबाई पिंटया देसाई
पतीचे नाव: पिंटया देसाई
घर क्रमांक :
वय : 48 लिंग : महिला
छायाचित्र उपलब्ध

64 ADD8275554
नाव : सायमल दत्तु देसाई
वडिलांचे नाव: दत्तु देसाई
घर क्रमांक :
वय : 46 लिंग : पुरुष
छायाचित्र उपलब्ध

65 ADD8276123
नाव : संगिताबाई सुधाकर देसाई
पतीचे नाव: सुधाकर देसाई
घर क्रमांक :
वय : 44 लिंग : महिला
छायाचित्र उपलब्ध

66 ADD8276271
नाव : जयंताबाऱ्इ मगल्या देसाई
पतीचे नाव: मगल्या देसाई
घर क्रमांक :
वय : 44 लिंग : महिला
छायाचित्र उपलब्ध

67 ADD8015372
नाव : प्रकाश मोतिराम देसाई
वडिलांचे नाव: मोतिराम देसाई
घर क्रमांक :
वय : 43 लिंग : पुरुष
छायाचित्र उपलब्ध

68 ADD7837073
नाव : दिलीप विक्रम देसाई
वडिलांचे नाव: विक्रम देसाई
घर क्रमांक :
वय : 41 लिंग : पुरुष
छायाचित्र उपलब्ध

69 ADD8275729
नाव : विमल सुक्राम देसाई
पतीचे नाव: सुक्राम देसाई
घर क्रमांक :
वय : 42 लिंग : महिला
छायाचित्र उपलब्ध

70 ADD7836836
नाव : चिमु दत्तु देसाई
वडिलांचे नाव: दत्तु देसाई
घर क्रमांक :
वय : 41 लिंग : पुरुष
छायाचित्र उपलब्ध

71 ADD8275638
नाव : गंगुबाई सायमल देसाई
पतीचे नाव: सायमल देसाई
घर क्रमांक :
वय : 41 लिंग : महिला
छायाचित्र उपलब्ध

72 ADD8275612
नाव : सुनंदाबाई भरत देसाई
पतीचे नाव: भरत देसाई
घर क्रमांक :
वय : 41 लिंग : महिला
छायाचित्र उपलब्ध

73 ADD7837651
नाव : कमल श्रावण देसाई
पतीचे नाव: श्रावण देसाई
घर क्रमांक :
वय : 40 लिंग : महिला
छायाचित्र उपलब्ध

74 ADD7837206
नाव : भगवान पुनाजी` देसाई
वडिलांचे नाव: पुनाजी` देसाई
घर क्रमांक :
वय : 40 लिंग : पुरुष
छायाचित्र उपलब्ध

75 ADD7836455
नाव : पार्वती साधु देसाई
पतीचे नाव: साधु देसाई
घर क्रमांक :
वय : 39 लिंग : महिला
छायाचित्र उपलब्ध

76 ADD7837453
नाव : सिमन दत्तु देसाई
वडिलांचे नाव: दत्तु देसाई
घर क्रमांक :
वय : 39 लिंग : पुरुष
छायाचित्र उपलब्ध

77 ADD8015232
नाव : जगन्नाथ सुकलाल देसाई
वडिलांचे नाव: सुकलाल देसाई
घर क्रमांक :
वय : 40 लिंग : पुरुष
छायाचित्र उपलब्ध

78 ADD7836794
नाव : गणेश लक्ष्मण देसाई
वडिलांचे नाव: लक्ष्मण देसाई
घर क्रमांक :
वय : 39 लिंग : पुरुष
छायाचित्र उपलब्ध

79 ADD7836661
नाव : जगन यशाराम देसाई
वडिलांचे नाव: यशाराम देसाई
घर क्रमांक :
वय : 39 लिंग : पुरुष
छायाचित्र उपलब्ध

80 ADD7836828
नाव : प्रमिला शंकर देसाई
पतीचे नाव: शंकर देसाई
घर क्रमांक :
वय : 38 लिंग : महिला
छायाचित्र उपलब्ध

81 ADD8275711
नाव : हिराबाई भाईदास देसाई
पतीचे नाव: भाईदास देसाई
घर क्रमांक :
वय : 38 लिंग : महिला
छायाचित्र उपलब्ध

82 ADD7837388
नाव : रंगु लक्ष्मण देसाई
पतीचे नाव: लक्ष्मण देसाई
घर क्रमांक :
वय : 37 लिंग : महिला
छायाचित्र उपलब्ध

83 ADD8275547
नाव : पिंटया तुकाराम देसाई
वडिलांचे नाव: तुकाराम देसाई
घर क्रमांक :
वय : 37 लिंग : पुरुष
छायाचित्र उपलब्ध

84 ADD7837693
नाव : भिमा दामु देसाई
वडिलांचे नाव: दामु देसाई
घर क्रमांक :
वय : 36 लिंग : पुरुष
छायाचित्र उपलब्ध

85 ADD7837008
नाव : छोटीराम साधु देसाई
वडिलांचे नाव: साधु देसाई
घर क्रमांक :
वय : 35 लिंग : पुरुष
छायाचित्र उपलब्ध

86 ADD8275703
नाव : अनिता वसंत देसाई
पतीचे नाव: वसंत देसाई
घर क्रमांक :
वय : 36 लिंग : महिला
छायाचित्र उपलब्ध

87 ADD8275737
नाव : सरला रान्या देसाई
पतीचे नाव: रान्या देसाई
घर क्रमांक :
वय : 36 लिंग : महिला
छायाचित्र उपलब्ध

88 ADD8275331
नाव : बेबीबाई गणेश देसाई
पतीचे नाव: गणेश देसाई
घर क्रमांक :
वय : 35 लिंग : महिला
छायाचित्र उपलब्ध

89 ADD8275679
नाव : संगिताबाई जगन देसाई
पतीचे नाव: जगन देसाई
घर क्रमांक :
वय : 36 लिंग : महिला
छायाचित्र उपलब्ध

90 ADD7836745
नाव : भरत जिवन देसाई
वडिलांचे नाव: जिवन देसाई
घर क्रमांक :
वय : 35 लिंग : पुरुष
छायाचित्र उपलब्ध

91 ADD8399875
नाव : कला देविदास देसाई
पतीचे नाव: देविदास देसाई
घर क्रमांक :
वय : 35 लिंग : महिला
छायाचित्र उपलब्ध

92 ADD7836398
नाव : शिवदास तुकाराम देसाई
वडिलांचे नाव: तुकाराम देसाई
घर क्रमांक :
वय : 34 लिंग : पुरुष
छायाचित्र उपलब्ध

93 ADD8276420
नाव : धाकलुबाऱ्इ अंबर देसाई
पतीचे नाव: अंबर देसाई
घर क्रमांक :
वय : 34 लिंग : महिला
छायाचित्र उपलब्ध

94 ADD8015257
नाव : भुरीबाई कद-या देसाई
वडिलांचे नाव: कद-या देसाई
घर क्रमांक :
वय : 34 लिंग : महिला
छायाचित्र उपलब्ध

95 ADD8275323
नाव : कन्हैया लक्ष्मण देसाई
वडिलांचे नाव: लक्ष्मण देसाई
घर क्रमांक :
वय : 33 लिंग : पुरुष
छायाचित्र उपलब्ध

96 ADD7836604
नाव : दिनेश रामलाल देसाई
वडिलांचे नाव: रामलाल देसाई
घर क्रमांक :
वय : 33 लिंग : पुरुष
छायाचित्र उपलब्ध

97 ADD7837461
नाव : रविंद्र दत्तु देसाई
वडिलांचे नाव: दत्तु देसाई
घर क्रमांक :
वय : 33 लिंग : पुरुष
छायाचित्र उपलब्ध

98 ADD7837032
नाव : भिमा दत्तु देसाई
वडिलांचे नाव: दत्तु देसाई
घर क्रमांक :
वय : 33 लिंग : पुरुष
छायाचित्र उपलब्ध

99 ADD7836760
नाव : शरद जिवन देसाई
वडिलांचे नाव: जिवन देसाई
घर क्रमांक :
वय : 32 लिंग : पुरुष
छायाचित्र उपलब्ध

100 ADD8275232
नाव : प्रमिला शिवराम देसाई
पतीचे नाव: शिवराम देसाई
घर क्रमांक :
वय : 33 लिंग : महिला
छायाचित्र उपलब्ध

101 ADD8275877
नाव : अनिताबाई शरद देसाई
पतीचे नाव: शरद देसाई
घर क्रमांक :
वय : 33 लिंग : महिला
छायाचित्र उपलब्ध

102 ADD7836620
नाव : ईश्वर सखाराम देसाई
वडिलांचे नाव: सखाराम देसाई
घर क्रमांक :
वय : 32 लिंग : पुरुष
छायाचित्र उपलब्ध

103 ADD7836588
नाव : पिंट्या हिरामण देसाई
वडिलांचे नाव: हिरामण देसाई
घर क्रमांक :
वय : 32 लिंग : पुरुष
छायाचित्र उपलब्ध

104 ADD7836414
नाव : अमृत भिकराम देसाई
वडिलांचे नाव: भिकराम देसाई
घर क्रमांक :
वय : 32 लिंग : पुरुष
छायाचित्र उपलब्ध

105 ADD7837727
नाव : चिलुमन संजु देसाई
वडिलांचे नाव: संजु देसाई
घर क्रमांक :
वय : 32 लिंग : पुरुष
छायाचित्र उपलब्ध

106 ADD8275349
नाव : मिराबाई कन्हैया देसाई
पतीचे नाव: कन्हैया देसाई
घर क्रमांक :
वय : 32 लिंग : महिला
छायाचित्र उपलब्ध

107 ADD8399933
नाव : दिपाली मनेश देसाई
पतीचे नाव: मनेश देसाई
घर क्रमांक :
वय : 32 लिंग : महिला
छायाचित्र उपलब्ध

108 ADD8276412
नाव : विनोद सोमा देसाई
वडिलांचे नाव: सोमा देसाई
घर क्रमांक :
वय : 32 लिंग : पुरुष
छायाचित्र उपलब्ध

109 ADD7836992
नाव : शरद भरत देसाई
वडिलांचे नाव: भरत देसाई
घर क्रमांक :
वय : 31 लिंग : पुरुष
छायाचित्र उपलब्ध

110 ADD8400020
नाव : डोंग-या यादव देसाई
वडिलांचे नाव: यादव देसाई
घर क्रमांक :
वय : 32 लिंग : पुरुष
छायाचित्र उपलब्ध

111 ADD7836521
नाव : अभिमन तुकाराम देसाई
वडिलांचे नाव: तुकाराम देसाई
घर क्रमांक :
वय : 31 लिंग : पुरुष
छायाचित्र उपलब्ध

112 ADD8275646
नाव : सुमन चिमु देसाई
पतीचे नाव: चिमु देसाई
घर क्रमांक :
वय : 32 लिंग : महिला
छायाचित्र उपलब्ध

113 ADD8276305
नाव : बगरु रामलाल देसाई
वडिलांचे नाव: रामलाल देसाई
घर क्रमांक :
वय : 32 लिंग : पुरुष
छायाचित्र उपलब्ध

114 ADD8399909
नाव : भुरी पिण्या देसाई
पतीचे नाव: पिण्या देसाई
घर क्रमांक :
वय : 32 लिंग : महिला
छायाचित्र उपलब्ध

115 ADD8275745
नाव : अनिताबाई किसन देसाई
पतीचे नाव: किसन देसाई
घर क्रमांक :
वय : 32 लिंग : महिला
छायाचित्र उपलब्ध

116 ADD8399941
नाव : किसन राज्या देसाई
वडिलांचे नाव: राज्या देसाई
घर क्रमांक :
वय : 32 लिंग : पुरुष
छायाचित्र उपलब्ध

117 ADD8275695
नाव : सुरेखा भाईदास देसाई
पतीचे नाव: भाईदास देसाई
घर क्रमांक :
वय : 31 लिंग : महिला
छायाचित्र उपलब्ध

118 ADD7837180
नाव : सविता दिनेश देसाई
पतीचे नाव: दिनेश देसाई
घर क्रमांक :
वय : 30 लिंग : महिला
छायाचित्र उपलब्ध

119 ADD8275539
नाव : मनेश सखाराम देसाई
वडिलांचे नाव: सखाराम देसाई
घर क्रमांक :
वय : 31 लिंग : पुरुष
छायाचित्र उपलब्ध

120 ADD7836596
नाव : सुनिल काळ्या देसाई
वडिलांचे नाव: काळ्या देसाई
घर क्रमांक :
वय : 30 लिंग : पुरुष
छायाचित्र उपलब्ध

121 ADD8400061
नाव : रविता ईश्वर देसाई
पतीचे नाव: ईश्वर देसाई
घर क्रमांक :
वय : 32 लिंग : महिला
छायाचित्र उपलब्ध

122 ADD7837446
नाव : संतोष संजु देसाई
वडिलांचे नाव: संजु देसाई
घर क्रमांक :
वय : 30 लिंग : पुरुष
छायाचित्र उपलब्ध

123 ADD8399974
नाव : अनिता किसन देसाई
पतीचे नाव: किसन देसाई
घर क्रमांक :
वय : 30 लिंग : महिला
छायाचित्र उपलब्ध

124 ADD8319626
नाव : प्रमिलाबाई विनोद देसाई
पतीचे नाव: विनोद देसाई
घर क्रमांक :
वय : 30 लिंग : महिला
छायाचित्र उपलब्ध

125 ADD8399982
नाव : अनिता शरद देसाई
पतीचे नाव: शरद देसाई
घर क्रमांक :
वय : 30 लिंग : महिला
छायाचित्र उपलब्ध

126 ADD8275570
नाव : दिलीप गोविंदा देसाई
वडिलांचे नाव: गोविंदा देसाई
घर क्रमांक :
वय : 30 लिंग : पुरुष
छायाचित्र उपलब्ध

127 ADD7837115
नाव : अंजना भामट्या देसाई
पतीचे नाव: भामट्या देसाई
घर क्रमांक :
वय : 32 लिंग : महिला
छायाचित्र उपलब्ध

128 ADD8319634
नाव : आक्काबाई बापू धनगर
वडिलांचे नाव: बापू धनगर
घर क्रमांक :
वय : 30 लिंग : महिला
छायाचित्र उपलब्ध

129 ADD8015323
नाव : शरद चैत्राम जगताप
वडिलांचे नाव: चैत्राम जगताप
घर क्रमांक :
वय : 50 लिंग : पुरुष
छायाचित्र उपलब्ध

130 ADD2329704
नाव : अविनाश जगताप
वडिलांचे नाव: शरद जगताप
घर क्रमांक : 86
वय : 22 लिंग : पुरुष
छायाचित्र उपलब्ध

131 ADD7837677
नाव : कमळ शंकर जगताप
पतीचे नाव: शंकर जगताप
घर क्रमांक :
वय : 35 लिंग : महिला
छायाचित्र उपलब्ध

132 ADD8015281
नाव : दिपक आनंदा जगताप
वडिलांचे नाव: आनंदा जगताप
घर क्रमांक :
वय : 31 लिंग : पुरुष
छायाचित्र उपलब्ध

133 ADD8400129
नाव : स्वाती दिपक जगताप
पतीचे नाव: दिपक जगताप
घर क्रमांक :
वय : 30 लिंग : महिला
छायाचित्र उपलब्ध

134 ADD8275919
नाव : वैजयनीबाई भरत जगताप
वडिलांचे नाव: भरत जगताप
घर क्रमांक :
वय : 30 लिंग : महिला
छायाचित्र उपलब्ध

135 ADD7836505
नाव : सरला सोमा जगताप
पतीचे नाव: सोमा जगताप
घर क्रमांक :
वय : 41 लिंग : महिला
छायाचित्र उपलब्ध

136 ADD7837669
नाव : शंकर सोमा जगताप
वडिलांचे नाव: सोमा जगताप
घर क्रमांक :
वय : 37 लिंग : पुरुष
छायाचित्र उपलब्ध

137 ADD8400111
नाव : रेश्माबाई चितांमण माळचे
पतीचे नाव: चितांमण माळचे
घर क्रमांक :
वय : 54 लिंग : महिला
छायाचित्र उपलब्ध

138 ADD7836612
नाव : चिंतामण धुडकु माळचे
वडिलांचे नाव: धुडकु माळचे
घर क्रमांक :
वय : 48 लिंग : पुरुष
छायाचित्र उपलब्ध

139 ADD9502642
नाव : वामण फुलसिंग माळचे
वडिलांचे नाव: फुलसिंग माळचे
घर क्रमांक :
वय : 44 लिंग : पुरुष
छायाचित्र उपलब्ध

140 ADD7837230
नाव : प्रकाश शिवराम माळचे
वडिलांचे नाव: शिवराम माळचे
घर क्रमांक :
वय : 41 लिंग : पुरुष
छायाचित्र उपलब्ध

141 ADD7837768
नाव : ताराबाई बकाराम माळचे
पतीचे नाव: बकाराम माळचे
घर क्रमांक :
वय : 40 लिंग : महिला
छायाचित्र उपलब्ध

142 ADD8015299
नाव : बंडू मडक्या माळचे
वडिलांचे नाव: मडक्या माळचे
घर क्रमांक :
वय : 41 लिंग : पुरुष
छायाचित्र उपलब्ध

143 ADD7836539
नाव : प्रकाश बकाराम माळचे
वडिलांचे नाव: बकाराम माळचे
घर क्रमांक :
वय : 39 लिंग : पुरुष
छायाचित्र उपलब्ध

144 ADD7836448
नाव : गुलाब साधु माळचे
वडिलांचे नाव: साधु माळचे
घर क्रमांक :
वय : 39 लिंग : पुरुष
छायाचित्र उपलब्ध

145 ADD8015380
नाव : पांडू मकडू माळचे
वडिलांचे नाव: मकडू माळचे
घर क्रमांक :
वय : 40 लिंग : पुरुष
छायाचित्र उपलब्ध

146 ADD7837396
नाव : साहेबराव भटु माळचे
वडिलांचे नाव: भटु माळचे
घर क्रमांक :
वय : 39 लिंग : पुरुष
छायाचित्र उपलब्ध

147 ADD7837297
नाव : राम वन्या माळचे
वडिलांचे नाव: वन्या माळचे
घर क्रमांक :
वय : 38 लिंग : पुरुष
छायाचित्र उपलब्ध

148 ADD7836430
नाव : भगवान साधु माळचे
वडिलांचे नाव: साधु माळचे
घर क्रमांक :
वय : 38 लिंग : पुरुष
छायाचित्र उपलब्ध

149 ADD7836679
नाव : भारजा बकाराम, माळचे
पतीचे नाव: बकाराम, माळचे
घर क्रमांक :
वय : 37 लिंग : महिला
छायाचित्र उपलब्ध

150 ADD8399891
नाव : लता सुकदेव माळचे
पतीचे नाव: सुकदेव माळचे
घर क्रमांक :
वय : 38 लिंग : महिला
छायाचित्र उपलब्ध

151 ADD7837156
नाव : निंबा बकाराम, माळचे
वडिलांचे नाव: बकाराम, माळचे
घर क्रमांक :
वय : 36 लिंग : पुरुष
छायाचित्र उपलब्ध

152 ADD7837750
नाव : रत्नाबाई कांतीलाल माळचे
पतीचे नाव: कांतीलाल माळचे
घर क्रमांक :
वय : 36 लिंग : महिला
छायाचित्र उपलब्ध

153 ADD7837131
नाव : रामा मंगु माळचे
वडिलांचे नाव: मंगु माळचे
घर क्रमांक :
वय : 36 लिंग : पुरुष
छायाचित्र उपलब्ध

154 ADD7836786
नाव : सुभाष भुरु माळचे
वडिलांचे नाव: भुरु माळचे
घर क्रमांक :
वय : 36 लिंग : पुरुष
छायाचित्र उपलब्ध

155 ADD7837644
नाव : भिमा भोरु माळचे
वडिलांचे नाव: भोरु माळचे
घर क्रमांक :
वय : 36 लिंग : पुरुष
छायाचित्र उपलब्ध

156 ADD7836547
नाव : रमेश धन्या माळचे
वडिलांचे नाव: धन्या माळचे
घर क्रमांक :
वय : 35 लिंग : पुरुष
छायाचित्र उपलब्ध

157 ADD8400137
नाव : छोटीबाई चुनिलाल माळचे
पतीचे नाव: चुनिलाल माळचे
घर क्रमांक :
वय : 35 लिंग : महिला
छायाचित्र उपलब्ध

158 ADD7836422
नाव : मंगळ्या अर्जुन माळचे
वडिलांचे नाव: अर्जुन माळचे
घर क्रमांक :
वय : 34 लिंग : पुरुष
छायाचित्र उपलब्ध

159 ADD7837552
नाव : मिराबाई रमेश माळचे
पतीचे नाव: रमेश माळचे
घर क्रमांक :
वय : 34 लिंग : महिला
छायाचित्र उपलब्ध

160 ADD7837172
नाव : कांत्या सिताराम माळचे
वडिलांचे नाव: सिताराम माळचे
घर क्रमांक :
वय : 32 लिंग : पुरुष
छायाचित्र उपलब्ध

161 ADD7836513
नाव : विनोद मोतिराम माळचे
वडिलांचे नाव: मोतिराम माळचे
घर क्रमांक :
वय : 32 लिंग : पुरुष
छायाचित्र उपलब्ध

162 ADD8400046
नाव : चुनिलाल चितांमन माळचे
वडिलांचे नाव: चितांमन माळचे
घर क्रमांक :
वय : 32 लिंग : पुरुष
छायाचित्र उपलब्ध

163 ADD7837040
नाव : शांतीलाल सिताराम माळचे
वडिलांचे नाव: सिताराम माळचे
घर क्रमांक :
वय : 31 लिंग : पुरुष
छायाचित्र उपलब्ध

164 ADD7837354
नाव : दिनेश धन्या माळचे
वडिलांचे नाव: धन्या माळचे
घर क्रमांक :
वय : 31 लिंग : पुरुष
छायाचित्र उपलब्ध

165 ADD7837149
नाव : संदीप बुध्या माळचे
वडिलांचे नाव: बुध्या माळचे
घर क्रमांक :
वय : 31 लिंग : पुरुष
छायाचित्र उपलब्ध

166 ADD8319691
नाव : विमल निंबा माळचे
पतीचे नाव: निंबा माळचे
घर क्रमांक :
वय : 31 लिंग : महिला
छायाचित्र उपलब्ध

167 ADD7837537
नाव : दिलिप सोमनाथ माळचे
वडिलांचे नाव: सोमनाथ माळचे
घर क्रमांक :
वय : 30 लिंग : पुरुष
छायाचित्र उपलब्ध

168 ADD8319774
नाव : भारती दिलीप माळचे
पतीचे नाव: दिलीप माळचे
घर क्रमांक :
वय : 31 लिंग : महिला
छायाचित्र उपलब्ध

169 ADD7837578
नाव : सविता गंगाराम माळचे
पतीचे नाव: गंगाराम माळचे
घर क्रमांक :
वय : 30 लिंग : महिला
छायाचित्र उपलब्ध

170 ADD8015356
नाव : महेंद्र रमन माळचे
वडिलांचे नाव: रमन माळचे
घर क्रमांक :
वय : 31 लिंग : पुरुष
छायाचित्र उपलब्ध

171 ADD8015331
नाव : दिलीप बुध्या माळचे
वडिलांचे नाव: बुध्या माळचे
घर क्रमांक :
वय : 30 लिंग : पुरुष
छायाचित्र उपलब्ध

172 ADD8276065
नाव : सुशिलाबाई सिताराम माळचे
पतीचे नाव: सिताराम माळचे
घर क्रमांक :
वय : 44 लिंग : महिला
छायाचित्र उपलब्ध

173 ADD8276081
नाव : उषा सिताराम माळचे
पतीचे नाव: सिताराम माळचे
घर क्रमांक :
वय : 42 लिंग : महिला
छायाचित्र उपलब्ध

174 ADD8275364
नाव : अरुणा गोटु माळचे
पतीचे नाव: गोटु माळचे
घर क्रमांक :
वय : 40 लिंग : महिला
छायाचित्र उपलब्ध

175 ADD8276404
नाव : प्रमिला बंडु माळचे
पतीचे नाव: बंडु माळचे
घर क्रमांक :
वय : 39 लिंग : महिला
छायाचित्र उपलब्ध

176 ADD8276289
नाव : सुनिताबाई गुलाब माळचे
पतीचे नाव: गुलाब माळचे
घर क्रमांक :
वय : 38 लिंग : महिला
छायाचित्र उपलब्ध

177 ADD8276297
नाव : मंडीबाई मंगल्या माळचे
पतीचे नाव: मंगल्या माळचे
घर क्रमांक :
वय : 38 लिंग : महिला
छायाचित्र उपलब्ध

178 ADD8275356
नाव : कमलाबाई गुलाब माळचे
पतीचे नाव: गुलाब माळचे
घर क्रमांक :
वय : 37 लिंग : महिला
छायाचित्र उपलब्ध

179 ADD8275596
नाव : भुरीबाई भगवान माळचे
पतीचे नाव: भगवान माळचे
घर क्रमांक :
वय : 38 लिंग : महिला
छायाचित्र उपलब्ध

180 ADD8275489
नाव : गुलाब बन्या माळचे
वडिलांचे नाव: बन्या माळचे
घर क्रमांक :
वय : 38 लिंग : पुरुष
छायाचित्र उपलब्ध

181 ADD8275471
नाव : रमळ बन्या माळचे
वडिलांचे नाव: बन्या माळचे
घर क्रमांक :
वय : 37 लिंग : पुरुष
छायाचित्र उपलब्ध

182 ADD8276354
नाव : सुन्याबाई रामा माळचे
पतीचे नाव: रामा माळचे
घर क्रमांक :
वय : 37 लिंग : महिला
छायाचित्र उपलब्ध

183 ADD8275588
नाव : संगिता रामा माळचे
पतीचे नाव: रामा माळचे
घर क्रमांक :
वय : 36 लिंग : महिला
छायाचित्र उपलब्ध

184 ADD8276321
नाव : अनिताबाई साहेबराव माळचे
पतीचे नाव: साहेबराव माळचे
घर क्रमांक :
वय : 36 लिंग : महिला
छायाचित्र उपलब्ध

185 ADD8275828
नाव : मिना मोतीराम माळचे
वडिलांचे नाव: मोतीराम माळचे
घर क्रमांक :
वय : 36 लिंग : महिला
छायाचित्र उपलब्ध

186 ADD8276396
नाव : कमळबाई वामन माळचे
पतीचे नाव: वामन माळचे
घर क्रमांक :
वय : 35 लिंग : महिला
छायाचित्र उपलब्ध

187 ADD8276388
नाव : सुनिताबाई प्रकाश माळचे
पतीचे नाव: प्रकाश माळचे
घर क्रमांक :
वय : 34 लिंग : महिला
छायाचित्र उपलब्ध

188 ADD8276313
नाव : पिनटीबाई मुन्या माळचे
पतीचे नाव: मुन्या माळचे
घर क्रमांक :
वय : 34 लिंग : महिला
छायाचित्र उपलब्ध

189 ADD8276347
नाव : ईषाबाई सुभाष माळचे
पतीचे नाव: सुभाष माळचे
घर क्रमांक :
वय : 32 लिंग : महिला
छायाचित्र उपलब्ध

190 ADD8276099
नाव : कमलु सिताराम माळचे
पतीचे नाव: सिताराम माळचे
घर क्रमांक :
वय : 33 लिंग : महिला
छायाचित्र उपलब्ध

191 ADD8276164
नाव : गोतमाबाई अंकोश माळचे
पतीचे नाव: अंकोश माळचे
घर क्रमांक :
वय : 31 लिंग : महिला
छायाचित्र उपलब्ध

192 ADD8275307
नाव : उखाजी ओंकार नाईक
वडिलांचे नाव: ओंकार नाईक
घर क्रमांक :
वय : 46 लिंग : पुरुष
छायाचित्र उपलब्ध

193 ADD8319725
नाव : श्रीलाल उखाजी नाईक
वडिलांचे नाव: उखाजी नाईक
घर क्रमांक :
वय : 36 लिंग : पुरुष
छायाचित्र उपलब्ध

194 ADD8275448
नाव : सबुबाई भरत पवार
पतीचे नाव: भरत पवार
घर क्रमांक :
वय : 47 लिंग : महिला
छायाचित्र उपलब्ध

195 ADD8275281
नाव : ताराबाई बुधा पवार
पतीचे नाव: बुधा पवार
घर क्रमांक :
वय : 41 लिंग : महिला
छायाचित्र उपलब्ध

196 ADD8275752
नाव : बुध्या गजरु पवार
वडिलांचे नाव: गजरु पवार
घर क्रमांक :
वय : 42 लिंग : पुरुष
छायाचित्र उपलब्ध

197 ADD8015190
नाव : छगन होळक्या पवार
वडिलांचे नाव: होळक्या पवार
घर क्रमांक :
वय : 42 लिंग : पुरुष
छायाचित्र उपलब्ध

198 ADD8275851
नाव : छगन व्हळक्या पवार
वडिलांचे नाव: व्हळक्या पवार
घर क्रमांक :
वय : 42 लिंग : पुरुष
छायाचित्र उपलब्ध

199 ADD8275430
नाव : भरत भिकन पवार
वडिलांचे नाव: भिकन पवार
घर क्रमांक :
वय : 41 लिंग : पुरुष
छायाचित्र उपलब्ध

200 ADD7837503
नाव : गुल्या चंदु पवार
वडिलांचे नाव: चंदु पवार
घर क्रमांक :
वय : 40 लिंग : पुरुष
छायाचित्र उपलब्ध

201 ADD8276214
नाव : भुराबाई काळु पवार
पतीचे नाव: काळु पवार
घर क्रमांक :
वय : 41 लिंग : महिला
छायाचित्र उपलब्ध

202 ADD8275455
नाव : दिलीप चंदु पवार
वडिलांचे नाव: चंदु पवार
घर क्रमांक :
वय : 41 लिंग : पुरुष
छायाचित्र उपलब्ध

203 ADD7836653
नाव : राजु काशिराम पवार
वडिलांचे नाव: काशिराम पवार
घर क्रमांक :
वय : 40 लिंग : पुरुष
छायाचित्र उपलब्ध

204 ADD2332278
नाव : विशाल राजू पवार
वडिलांचे नाव: राजु पवार
घर क्रमांक : साबरसोंडा
वय : 20 लिंग : पुरुष
छायाचित्र उपलब्ध

205 ADD7836844
नाव : राजेंद्र बापु पवार
वडिलांचे नाव: बापु पवार
घर क्रमांक :
वय : 40 लिंग : पुरुष
छायाचित्र उपलब्ध

206 ADD7837347
नाव : हिरालाल काशिराम, पवार
वडिलांचे नाव: काशिराम, पवार
घर क्रमांक :
वय : 40 लिंग : पुरुष
छायाचित्र उपलब्ध

207 ADD7837404
नाव : इवंता भैय्या पवार
पतीचे नाव: भैय्या पवार
घर क्रमांक :
वय : 40 लिंग : महिला
छायाचित्र उपलब्ध

208 ADD8275810
नाव : विमल सुक्राम पवार
पतीचे नाव: सुक्राम पवार
घर क्रमांक :
वय : 41 लिंग : महिला
छायाचित्र उपलब्ध

209 ADD7836356
नाव : रेखा पवार
पतीचे नाव: राजू पवार
घर क्रमांक :
वय : 40 लिंग : महिला
छायाचित्र उपलब्ध

210 ADD8275372
नाव : भुराबाई राजमल पवार
पतीचे नाव: राजमल पवार
घर क्रमांक :
वय : 40 लिंग : महिला
छायाचित्र उपलब्ध

211 ADD7836638
नाव : चिल्या चंदु पवार
वडिलांचे नाव: चंदु पवार
घर क्रमांक :
वय : 39 लिंग : पुरुष
छायाचित्र उपलब्ध

212 ADD8275869
नाव : दगा बाबुलाल पवार
वडिलांचे नाव: बाबुलाल पवार
घर क्रमांक :
वय : 39 लिंग : पुरुष
छायाचित्र उपलब्ध

213 ADD8276024
नाव : काळु बाबुलाल पवार
वडिलांचे नाव: बाबुलाल पवार
घर क्रमांक :
वय : 40 लिंग : पुरुष
छायाचित्र उपलब्ध

214 ADD8275463
नाव : लिलाबाई दिल्या पवार
पतीचे नाव: दिल्या पवार
घर क्रमांक :
वय : 39 लिंग : महिला
छायाचित्र उपलब्ध

215 ADD7837719
नाव : रविन गोविंदा पवार
वडिलांचे नाव: गोविंदा पवार
घर क्रमांक :
वय : 38 लिंग : पुरुष
छायाचित्र उपलब्ध

216 ADD8276263
नाव : आशाबाई हिरालाल पवार
पतीचे नाव: हिरालाल पवार
घर क्रमांक :
वय : 38 लिंग : महिला
छायाचित्र उपलब्ध

217 ADD8276230
नाव : वनिता रामलाल पवार
पतीचे नाव: रामलाल पवार
घर क्रमांक :
वय : 38 लिंग : महिला
छायाचित्र उपलब्ध

218 ADD8275380
नाव : भागाबाई तेजमल पवार
पतीचे नाव: तेजमल पवार
घर क्रमांक :
वय : 37 लिंग : महिला
छायाचित्र उपलब्ध

219 ADD8275315
नाव : साहेबराव गोविंदा पवार
वडिलांचे नाव: गोविंदा पवार
घर क्रमांक :
वय : 38 लिंग : पुरुष
छायाचित्र उपलब्ध

220 ADD8275406
नाव : रत्नाबाई गणपत पवार
पतीचे नाव: गणपत पवार
घर क्रमांक :
वय : 38 लिंग : महिला
छायाचित्र उपलब्ध

221 ADD8400004
नाव : रामदास बाबुलाल पवार
वडिलांचे नाव: बाबुलाल पवार
घर क्रमांक :
वय : 38 लिंग : पुरुष
छायाचित्र उपलब्ध

222 ADD8276495
नाव : हिराबाई कृष्णा पवार
पतीचे नाव: कृष्णा पवार
घर क्रमांक :
वय : 38 लिंग : महिला
छायाचित्र उपलब्ध

223 ADD7837024
नाव : राजमल गजमल पवार
वडिलांचे नाव: गजमल पवार
घर क्रमांक :
वय : 37 लिंग : पुरुष
छायाचित्र उपलब्ध

224 ADD7836646
नाव : चंद्रसिंग भटु पवार
वडिलांचे नाव: भटु पवार
घर क्रमांक :
वय : 37 लिंग : पुरुष
छायाचित्र उपलब्ध

225 ADD8275422
नाव : मिटाबाई दगु पवार
पतीचे नाव: दगु पवार
घर क्रमांक :
वय : 38 लिंग : महिला
छायाचित्र उपलब्ध

226 ADD7836851
नाव : कमल मदन पवार
पतीचे नाव: मदन पवार
घर क्रमांक :
वय : 36 लिंग : महिला
छायाचित्र उपलब्ध

227 ADD7836802
नाव : प्रविण जिभाउ पवार
वडिलांचे नाव: जिभाउ पवार
घर क्रमांक :
वय : 35 लिंग : पुरुष
छायाचित्र उपलब्ध

228 ADD8275885
नाव : गुलाब गोविंदा पवार
वडिलांचे नाव: गोविंदा पवार
घर क्रमांक :
वय : 36 लिंग : पुरुष
छायाचित्र उपलब्ध

229 ADD8275414
नाव : मंगल गुळया पवार
पतीचे नाव: गुळया पवार
घर क्रमांक :
वय : 36 लिंग : महिला
छायाचित्र उपलब्ध

230 ADD8015307
नाव : प्रविण खंडू पवार
वडिलांचे नाव: खंडू पवार
घर क्रमांक :
वय : 36 लिंग : पुरुष
छायाचित्र उपलब्ध

231 ADD7837222
नाव : कृष्णा गोतिराम पवार
वडिलांचे नाव: गोतिराम पवार
घर क्रमांक :
वय : 34 लिंग : पुरुष
छायाचित्र उपलब्ध

232 ADD7837164
नाव : श्रावण जिभाउ पवार
वडिलांचे नाव: जिभाउ पवार
घर क्रमांक :
वय : 34 लिंग : पुरुष
छायाचित्र उपलब्ध

233 ADD7837065
नाव : चंद्रा` रामलाल पवार
पतीचे नाव: रामलाल पवार
घर क्रमांक :
वय : 34 लिंग : महिला
छायाचित्र उपलब्ध

234 ADD8276511
नाव : पिंटया ब्रिजलाल पवार
वडिलांचे नाव: ब्रिजलाल पवार
घर क्रमांक :
वय : 33 लिंग : पुरुष
छायाचित्र उपलब्ध

235 ADD8276107
नाव : तेजमल गजमल पवार
वडिलांचे नाव: गजमल पवार
घर क्रमांक :
वय : 33 लिंग : पुरुष
छायाचित्र उपलब्ध

236 ADD7837685
नाव : विमल गंगाराम पवार
पतीचे नाव: गंगाराम पवार
घर क्रमांक :
वय : 32 लिंग : महिला
छायाचित्र उपलब्ध

237 ADD7837610
नाव : विलास खंडु पवार
वडिलांचे नाव: खंडु पवार
घर क्रमांक :
वय : 32 लिंग : पुरुष
छायाचित्र उपलब्ध

238 ADD7836687
नाव : कांतीलाल रामलाल पवार
वडिलांचे नाव: रामलाल पवार
घर क्रमांक :
वय : 31 लिंग : पुरुष
छायाचित्र उपलब्ध

239 ADD8015315
नाव : गणेश खंडू पवार
वडिलांचे नाव: खंडू पवार
घर क्रमांक :
वय : 32 लिंग : पुरुष
छायाचित्र उपलब्ध

240 ADD8276032
नाव : रविंद्र पुंडलिक पवार
वडिलांचे नाव: पुंडलिक पवार
घर क्रमांक :
वय : 31 लिंग : पुरुष
छायाचित्र उपलब्ध

241 ADD8015182
नाव : जयवंत सुक्राम पवार
वडिलांचे नाव: सुक्राम पवार
घर क्रमांक :
वय : 31 लिंग : पुरुष
छायाचित्र उपलब्ध

242 ADD8399925
नाव : शरद भरत पवार
वडिलांचे नाव: भरत पवार
घर क्रमांक :
वय : 31 लिंग : पुरुष
छायाचित्र उपलब्ध

243 ADD8276222
नाव : जयेंद्र पुडंलीक पवार
वडिलांचे नाव: पुडंलीक पवार
घर क्रमांक :
वय : 30 लिंग : पुरुष
छायाचित्र उपलब्ध

244 ADD8275265
नाव : सुंनदा भरत पवार
पतीचे नाव: भरत पवार
घर क्रमांक :
वय : 29 लिंग : महिला
छायाचित्र उपलब्ध

245 ADD8015166
नाव : जगन्नाथ बजन पवार
वडिलांचे नाव: बजन पवार
घर क्रमांक :
वय : 30 लिंग : पुरुष
छायाचित्र उपलब्ध

246 ADD8400012
नाव : कस्तुरीबाई रामदास पवार
पतीचे नाव: रामदास पवार
घर क्रमांक :
वय : 30 लिंग : महिला
छायाचित्र उपलब्ध

247 ADD8276008
नाव : अंजनाबाई काळु पवार
वडिलांचे नाव: काळु पवार
घर क्रमांक :
वय : 29 लिंग : महिला
छायाचित्र उपलब्ध

248 ADD8275950
नाव : आनंदीबाई चित्या साळी
पतीचे नाव: चित्या साळी
घर क्रमांक :
वय : 48 लिंग : महिला
छायाचित्र उपलब्ध

249 ADD7836968
नाव : सुक्राम सोनु साळी
वडिलांचे नाव: सोनु साळी
घर क्रमांक :
वय : 46 लिंग : पुरुष
छायाचित्र उपलब्ध

250 ADD8275943
नाव : सतिलाल शानु साळी
वडिलांचे नाव: शानु साळी
घर क्रमांक :
वय : 42 लिंग : पुरुष
छायाचित्र उपलब्ध

251 ADD7837743
नाव : रिनल रवि साळी
पतीचे नाव: रवि साळी
घर क्रमांक :
वय : 38 लिंग : महिला
छायाचित्र उपलब्ध

252 ADD7837487
नाव : रवी पुनाजि साळी
वडिलांचे नाव: पुनाजि साळी
घर क्रमांक :
वय : 37 लिंग : पुरुष
छायाचित्र उपलब्ध

253 ADD8275992
नाव : सोमीबाई गणेश साळी
पतीचे नाव: गणेश साळी
घर क्रमांक :
वय : 38 लिंग : महिला
छायाचित्र उपलब्ध

254 ADD8275927
नाव : शांताबाई सतिलाल साळी
पतीचे नाव: सतिलाल साळी
घर क्रमांक :
वय : 36 लिंग : महिला
छायाचित्र उपलब्ध

255 ADD7836497
नाव : गणेश मुन्या साळी
वडिलांचे नाव: मुन्या साळी
घर क्रमांक :
वय : 35 लिंग : पुरुष
छायाचित्र उपलब्ध

256 ADD7837313
नाव : जोतिलाल दामु साळी
वडिलांचे नाव: दामु साळी
घर क्रमांक :
वय : 34 लिंग : पुरुष
छायाचित्र उपलब्ध

257 ADD8400103
नाव : रमेश मंगु साळी
वडिलांचे नाव: मंगु साळी
घर क्रमांक :
वय : 35 लिंग : पुरुष
छायाचित्र उपलब्ध

258 ADD7837081
नाव : बेबीबाई मोतिलाल साळी
पतीचे नाव: मोतिलाल साळी
घर क्रमांक :
वय : 33 लिंग : महिला
छायाचित्र उपलब्ध

259 ADD7836372
नाव : गुरवा सुक्राम साळी
वडिलांचे नाव: सुक्राम साळी
घर क्रमांक :
वय : 30 लिंग : पुरुष
छायाचित्र उपलब्ध

260 ADD8276115
नाव : जानीबाई बिजु साळी
पतीचे नाव: बिजु साळी
घर क्रमांक :
वय : 31 लिंग : महिला
छायाचित्र उपलब्ध

261 ADD7836729
नाव : बाजीराव राजमल साळी
वडिलांचे नाव: राजमल साळी
घर क्रमांक :
वय : 30 लिंग : पुरुष
छायाचित्र उपलब्ध

262 ADD8319717
नाव : कृष्णा मुन्या साळी
वडिलांचे नाव: मुन्या साळी
घर क्रमांक :
वय : 31 लिंग : पुरुष
छायाचित्र उपलब्ध

263 ADD8399917
नाव : मंगल सुक्राम साळी
वडिलांचे नाव: सुक्राम साळी
घर क्रमांक :
वय : 30 लिंग : महिला
छायाचित्र उपलब्ध

264 ADD7837370
नाव : मनिलाल ओंकार सोनवणे
वडिलांचे नाव: ओंकार सोनवणे
घर क्रमांक :
वय : 34 लिंग : पुरुष
छायाचित्र उपलब्ध

265 ADD8015216
नाव : सुभाष जंगलू सोनवणे
वडिलांचे नाव: जंगलू सोनवणे
घर क्रमांक :
वय : 44 लिंग : पुरुष
छायाचित्र उपलब्ध

266 ADD7837198
नाव : सुनिल जयदेव सोनवणे
वडिलांचे नाव: जयदेव सोनवणे
घर क्रमांक :
वय : 42 लिंग : पुरुष
छायाचित्र उपलब्ध

267 ADD7837776
नाव : रजिताबाई राकेश सोनवणे
पतीचे नाव: राकेश सोनवणे
घर क्रमांक :
वय : 41 लिंग : महिला
छायाचित्र उपलब्ध

268 ADD7836703
नाव : शकुंतला शामा सोनवणे
पतीचे नाव: शामा सोनवणे
घर क्रमांक :
वय : 40 लिंग : महिला
छायाचित्र उपलब्ध

269 ADD7837438
नाव : राकेश जयदेव सोनवणे
वडिलांचे नाव: जयदेव सोनवणे
घर क्रमांक :
वय : 38 लिंग : पुरुष
छायाचित्र उपलब्ध

270 ADD8276172
नाव : मुलकनबाई हिरालाल सोनवणे
पतीचे नाव: हिरालाल सोनवणे
घर क्रमांक :
वय : 38 लिंग : महिला
छायाचित्र उपलब्ध

271 ADD8275778
नाव : मंगलबाई रतिलाल सोनवणे
पतीचे नाव: रतिलाल सोनवणे
घर क्रमांक :
वय : 37 लिंग : महिला
छायाचित्र उपलब्ध

272 ADD7836711
नाव : लक्ष्मी शामा सोनवणे
पतीचे नाव: शामा सोनवणे
घर क्रमांक :
वय : 35 लिंग : महिला
छायाचित्र उपलब्ध

273 ADD8276073
नाव : येशुदिबाई पंडीत सोनवणे
पतीचे नाव: पंडीत सोनवणे
घर क्रमांक :
वय : 36 लिंग : महिला
छायाचित्र उपलब्ध

274 ADD8015349
नाव : गणेश पंडीत सोनवणे
वडिलांचे नाव: पंडीत सोनवणे
घर क्रमांक :
वय : 36 लिंग : पुरुष
छायाचित्र उपलब्ध

275 ADD8319667
नाव : ब्राम्हण रामा सोनवणे
वडिलांचे नाव: रामा सोनवणे
घर क्रमांक :
वय : 35 लिंग : पुरुष
छायाचित्र उपलब्ध

276 ADD7837479
नाव : रतिलाल ओंकार सोनवणे
वडिलांचे नाव: ओंकार सोनवणे
घर क्रमांक :
वय : 34 लिंग : पुरुष
छायाचित्र उपलब्ध

277 ADD7837339
नाव : रवी रामा सोनवणे
वडिलांचे नाव: रामा सोनवणे
घर क्रमांक :
वय : 33 लिंग : पुरुष
छायाचित्र उपलब्ध

278 ADD7837214
नाव : सिकंदर राजेंद्र सोनवणे
वडिलांचे नाव: राजेंद्र सोनवणे
घर क्रमांक :
वय : 32 लिंग : पुरुष
छायाचित्र उपलब्ध

279 ADD7837602
नाव : अहिल्याबाई रामा सोनवणे
पतीचे नाव: रामा सोनवणे
घर क्रमांक :
वय : 32 लिंग : महिला
छायाचित्र उपलब्ध

280 ADD8319840
नाव : शंकर सायमल सोनवणे
वडिलांचे नाव: सायमल सोनवणे
घर क्रमांक :
वय : 33 लिंग : पुरुष
छायाचित्र उपलब्ध

281 ADD8275786
नाव : युवराज ओंकार सोनवणे
वडिलांचे नाव: ओंकार सोनवणे
घर क्रमांक :
वय : 31 लिंग : पुरुष
छायाचित्र उपलब्ध

282 ADD7837107
नाव : संगिता चमा-या वसावे
पतीचे नाव: चमा-या वसावे
घर क्रमांक :
वय : 35 लिंग : महिला
छायाचित्र उपलब्ध

283 ADD1821859
नाव : शशिकला देसाई
पतीचे नाव: देविसिंग देसाई
घर क्रमांक : -
वय : 29 लिंग : महिला
छायाचित्र उपलब्ध

284 ADD1822204
नाव : मीनाबाई देसाई
पतीचे नाव: वामन देसाई
घर क्रमांक : -
वय : 28 लिंग : महिला
छायाचित्र उपलब्ध

285 ADD1822063
नाव : गुलाब देसाई
वडिलांचे नाव: गोविंदा देसाई
घर क्रमांक : -
वय : 28 लिंग : पुरुष
छायाचित्र उपलब्ध

286 ADD1822196
नाव : नेहरू देसाई
वडिलांचे नाव: भिकाराम देसाई
घर क्रमांक : -
वय : 27 लिंग : पुरुष
छायाचित्र उपलब्ध

287 ADD1821800
नाव : वैशाली देसाई
वडिलांचे नाव: छोटीराम देसाई
घर क्रमांक : -
वय : 27 लिंग : महिला
छायाचित्र उपलब्ध

288 ADD1821990
नाव : शोभा देसाई
वडिलांचे नाव: मधुकर देसाई
घर क्रमांक : -
वय : 27 लिंग : महिला
छायाचित्र उपलब्ध

289 ADD1821883
नाव : संगीता देसाई
वडिलांचे नाव: हिरामण देसाई
घर क्रमांक : -
वय : 26 लिंग : महिला
छायाचित्र उपलब्ध

290 ADD1822337
नाव : राम देसाई
वडिलांचे नाव: हिरामण देसाई
घर क्रमांक : -
वय : 26 लिंग : पुरुष
छायाचित्र उपलब्ध

291 ADD1822261
नाव : कृष्णा देसाई
वडिलांचे नाव: रमेश देसाई
घर क्रमांक : -
वय : 26 लिंग : पुरुष
छायाचित्र उपलब्ध

292 ADD1822220
नाव : मीना देसाई
वडिलांचे नाव: काळू देसाई
घर क्रमांक : -
वय : 26 लिंग : महिला
छायाचित्र उपलब्ध

293 ADD1822162
नाव : बानू देसाई
पतीचे नाव: भिवसन देसाई
घर क्रमांक : -
वय : 24 लिंग : महिला
छायाचित्र उपलब्ध

294 ADD1822154
नाव : भिवसन देसाई
वडिलांचे नाव: शंकर देसाई
घर क्रमांक : -
वय : 24 लिंग : पुरुष
छायाचित्र उपलब्ध

295 ADD1822006
नाव : प्रकाश देसाई
वडिलांचे नाव: मधुकर देसाई
घर क्रमांक : -
वय : 25 लिंग : पुरुष
छायाचित्र उपलब्ध

296 ADD1821792
नाव : देवसिंग देसाई
वडिलांचे नाव: श्रावण देसाई
घर क्रमांक : -
वय : 25 लिंग : पुरुष
छायाचित्र उपलब्ध

297 ADD1821925
नाव : गणेश देसाई
वडिलांचे नाव: तुकाराम देसाई
घर क्रमांक : -
वय : 25 लिंग : पुरुष
छायाचित्र उपलब्ध

298 ADD1821958
नाव : कन्हैया जगताप
वडिलांचे नाव: लक्ष्मण जगताप
घर क्रमांक : -
वय : 29 लिंग : पुरुष
छायाचित्र उपलब्ध

299 ADD1821966
नाव : विनायक जगताप
वडिलांचे नाव: लक्ष्मण जगताप
घर क्रमांक : -
वय : 27 लिंग : पुरुष
छायाचित्र उपलब्ध

300 ADD1821834
नाव : अनेश जगताप
वडिलांचे नाव: आनंदा जगताप
घर क्रमांक : -
वय : 27 लिंग : पुरुष
छायाचित्र उपलब्ध

301 ADD1821750
नाव : दिव्या जगताप
पतीचे नाव: अनेज जगताप
घर क्रमांक : -
वय : 26 लिंग : महिला
छायाचित्र उपलब्ध

302 ADD1822287
नाव : हिरालाल जगताप
वडिलांचे नाव: गुलाब जगताप
घर क्रमांक : -
वय : 25 लिंग : पुरुष
छायाचित्र उपलब्ध

303 ADD1822055
नाव : अंकुश मालचे
वडिलांचे नाव: चिमण मालचे
घर क्रमांक : -
वय : 28 लिंग : पुरुष
छायाचित्र उपलब्ध

304 ADD1822311
नाव : बाजीराव मालचे
वडिलांचे नाव: राजमल मालचे
घर क्रमांक : -
वय : 27 लिंग : पुरुष
छायाचित्र उपलब्ध

305 ADD1822022
नाव : अनिल मालचे
पतीचे नाव: बाजीराव मालचे
घर क्रमांक : -
वय : 27 लिंग : महिला
छायाचित्र उपलब्ध

306 ADD1821941
नाव : जितेंद्र माळचे
वडिलांचे नाव: राज्या माळचे
घर क्रमांक : -
वय : 26 लिंग : पुरुष
छायाचित्र उपलब्ध

307 ADD1821867
नाव : सुनीता मालचे
पतीचे नाव: महेंद्र मालचे
घर क्रमांक : -
वय : 26 लिंग : महिला
छायाचित्र उपलब्ध

308 ADD1821974
नाव : भैय्या मालचे
वडिलांचे नाव: लक्ष्मण मालचे
घर क्रमांक : -
वय : 26 लिंग : पुरुष
छायाचित्र उपलब्ध

309 ADD1822188
नाव : लक्ष्मी मालचे
पतीचे नाव: धन्या मालचे
घर क्रमांक : -
वय : 26 लिंग : महिला
छायाचित्र उपलब्ध

310 ADD1822170
नाव : आशा मालचे
पतीचे नाव: भैय्या मालचे
घर क्रमांक : -
वय : 25 लिंग : महिला
छायाचित्र उपलब्ध

311 ADD1821818
नाव : लक्ष्मण मालचे
वडिलांचे नाव: धन्या मालचे
घर क्रमांक : -
वय : 25 लिंग : पुरुष
छायाचित्र उपलब्ध

312 ADD1822048
नाव : गणेश मालचे
वडिलांचे नाव: धन्या मालचे
घर क्रमांक : -
वय : 25 लिंग : पुरुष
छायाचित्र उपलब्ध

313 ADD1821933
नाव : किसन मालचे
वडिलांचे नाव: चिंतामण मालचे
घर क्रमांक : -
वय : 25 लिंग : पुरुष
छायाचित्र उपलब्ध

314 ADD9682535
नाव : संगीता विनोद मालचे
पतीचे नाव: विनोद मालचे
घर क्रमांक : -
वय : 31 लिंग : महिला
छायाचित्र उपलब्ध

315 ADD9769654
नाव : गणेश धन्या माळचे
वडिलांचे नाव: धन्या माळचे
घर क्रमांक : -
वय : 28 लिंग : पुरुष
छायाचित्र उपलब्ध

316 ADD1822386
नाव : शितल मालचे
पतीचे नाव: जितेंद्र मालचे
घर क्रमांक : -
वय : 28 लिंग : महिला
छायाचित्र उपलब्ध

317 ADD1822253
नाव : भोरु नाईक
वडिलांचे नाव: ऊखा नाईक
घर क्रमांक : -
वय : 28 लिंग : पुरुष
छायाचित्र उपलब्ध

318 ADD1822246
नाव : श्रीलाल नाईक
वडिलांचे नाव: ऊखा नाईक
घर क्रमांक : -
वय : 25 लिंग : पुरुष
छायाचित्र उपलब्ध

319 ADD1822352
नाव : जयेंद्र पवार
वडिलांचे नाव: गंगाराम पवार
घर क्रमांक : -
वय : 27 लिंग : पुरुष
छायाचित्र उपलब्ध

320 ADD1822345
नाव : दिपाली पवार
वडिलांचे नाव: जयसिंग पवार
घर क्रमांक : -
वय : 26 लिंग : महिला
छायाचित्र उपलब्ध

321 ADD1822329
नाव : शीतल पवार
वडिलांचे नाव: राजू पवार
घर क्रमांक : -
वय : 26 लिंग : महिला
छायाचित्र उपलब्ध

322 ADD1822303
नाव : महेंद्र पवार
वडिलांचे नाव: गंगाराम पवार
घर क्रमांक : -
वय : 25 लिंग : पुरुष
छायाचित्र उपलब्ध

323 ADD1821826
नाव : सरला पवार
पतीचे नाव: श्रावण पवार
घर क्रमांक : -
वय : 26 लिंग : महिला
छायाचित्र उपलब्ध

324 ADD1821776
नाव : सुनिल पवार
वडिलांचे नाव: मिरुलाल पवार
घर क्रमांक : -
वय : 25 लिंग : पुरुष
छायाचित्र उपलब्ध

325 ADD1822394
नाव : वसंती पवार
पतीचे नाव: चिल्या पवार
घर क्रमांक : -
वय : 25 लिंग : महिला
छायाचित्र उपलब्ध

326 ADD1821875
नाव : रेखा सोनवणे
पतीचे नाव: गणेश सोनवणे
घर क्रमांक : -
वय : 27 लिंग : महिला
छायाचित्र उपलब्ध

327 ADD1822105
नाव : लक्ष्मी वळवी
वडिलांचे नाव: मौल्या वळवी
घर क्रमांक : -
वय : 25 लिंग : महिला
छायाचित्र उपलब्ध

328 ADD1913235
नाव : श्यामलाल देसाई
वडिलांचे नाव: रामलाल देसाई
घर क्रमांक : 0
वय : 27 लिंग : पुरुष
छायाचित्र उपलब्ध

329 ADD1913441
नाव : पंकज जगताप
वडिलांचे नाव: सुरेश जगताप
घर क्रमांक : 0
वय : 25 लिंग : पुरुष
छायाचित्र उपलब्ध

330 ADD1912849
नाव : राजेंद्र पवार
वडिलांचे नाव: बापू पवार
घर क्रमांक : 0
वय : 41 लिंग : पुरुष
छायाचित्र उपलब्ध

331 ADD1913284
नाव : सुमन पवार
पतीचे नाव: जयवंत पवार
घर क्रमांक : 0
वय : 36 लिंग : महिला
छायाचित्र उपलब्ध

332 ADD1914639
नाव : रवि पवार
वडिलांचे नाव: भरत पवार
घर क्रमांक : 0
वय : 28 लिंग : पुरुष
छायाचित्र उपलब्ध

333 ADD1912856
नाव : मिराबाई पवार
पतीचे नाव: राजेंद्र पवार
घर क्रमांक : 0
वय : 25 लिंग : महिला
छायाचित्र उपलब्ध

334 ADD1885698
नाव : ज्योती बागुल
वडिलांचे नाव: संतोष बागुल
घर क्रमांक : 00
वय : 25 लिंग : महिला
छायाचित्र उपलब्ध

335 ADD1915495
नाव : अनिता देसाई
पतीचे नाव: दिलीप देसाई
घर क्रमांक : 00
वय : 30 लिंग : महिला
छायाचित्र उपलब्ध

336 ADD1923119
नाव : संगिताबाई देसाई
पतीचे नाव: गुलाब देसाई
घर क्रमांक : 00
वय : 27 लिंग : महिला
छायाचित्र उपलब्ध

337 ADD1885672
नाव : जितेंद्र देसाई
वडिलांचे नाव: शांतिराम देसाई
घर क्रमांक : 00
वय : 26 लिंग : पुरुष
छायाचित्र उपलब्ध

338 ADD1885656
नाव : महेंद्र देसाई
वडिलांचे नाव: प्रकाश देसाई
घर क्रमांक : 00
वय : 26 लिंग : पुरुष
छायाचित्र उपलब्ध

339 ADD1885706
नाव : सरला देसाई
पतीचे नाव: महेंद्र देसाई
घर क्रमांक : 00
वय : 25 लिंग : महिला
छायाचित्र उपलब्ध

340 ADD1885805
नाव : सोनी देसाई
वडिलांचे नाव: चिलू देसाई
घर क्रमांक : 00
वय : 26 लिंग : महिला
छायाचित्र उपलब्ध

341 ADD1914373
नाव : सुरेखा देसाई
पतीचे नाव: गणेश देसाई
घर क्रमांक : 00
वय : 26 लिंग : महिला
छायाचित्र उपलब्ध

342 ADD1923150
नाव : गिताबाई देसाई
पतीचे नाव: जगन्नाथ देसाई
घर क्रमांक : 00
वय : 26 लिंग : महिला
छायाचित्र उपलब्ध

343 ADD1885680
नाव : होलकी देसाई
वडिलांचे नाव: जितेंद्र देसाई
घर क्रमांक : 00
वय : 25 लिंग : महिला
छायाचित्र उपलब्ध

344 ADD1885714
नाव : आशा देसाई
पतीचे नाव: काळू देसाई
घर क्रमांक : 00
वय : 25 लिंग : महिला
छायाचित्र उपलब्ध

345 ADD1885813
नाव : कविता देसाई
वडिलांचे नाव: संजय देसाई
घर क्रमांक : 00
वय : 25 लिंग : महिला
छायाचित्र उपलब्ध

346 ADD1885847
नाव : राजबाई देसाई
वडिलांचे नाव: प्रकाश देसाई
घर क्रमांक : 00
वय : 25 लिंग : महिला
छायाचित्र उपलब्ध

347 ADD1923036
नाव : राधा देसाई
पतीचे नाव: राम देसाई
घर क्रमांक : 00
वय : 25 लिंग : महिला
छायाचित्र उपलब्ध

348 ADD1923051
नाव : शमिला देसाई
पतीचे नाव: दत्तू देसाई
घर क्रमांक : 00
वय : 25 लिंग : महिला
छायाचित्र उपलब्ध

349 ADD1913052
नाव : वर्षा देसाई
वडिलांचे नाव: वसंत देसाई
घर क्रमांक : 00
वय : 23 लिंग : महिला
छायाचित्र उपलब्ध

350 ADD1913664
नाव : आरती देसाई
वडिलांचे नाव: रामलाल देसाई
घर क्रमांक : 00
वय : 23 लिंग : महिला
छायाचित्र उपलब्ध

351 ADD1914407
नाव : शिवा देसाई
वडिलांचे नाव: भाईदास देसाई
घर क्रमांक : 00
वय : 23 लिंग : पुरुष
छायाचित्र उपलब्ध

352 ADD1915487
नाव : सीमा देसाई
पतीचे नाव: मोहन देसाई
घर क्रमांक : 00
वय : 23 लिंग : महिला
छायाचित्र उपलब्ध

353 ADD1923077
नाव : सुशीला मालचे
पतीचे नाव: सोमनाथ मालचे
घर क्रमांक : 00
वय : 26 लिंग : महिला
छायाचित्र उपलब्ध

354 ADD1885839
नाव : सुवर्णा मालचे
वडिलांचे नाव: भीमा मालचे
घर क्रमांक : 00
वय : 25 लिंग : महिला
छायाचित्र उपलब्ध

355 ADD1923176
नाव : जयश्री मालचे
पतीचे नाव: दिलीप मालचे
घर क्रमांक : 00
वय : 22 लिंग : महिला
छायाचित्र उपलब्ध

356 ADD1885821
नाव : भीमा मालचे
वडिलांचे नाव: भारू मालचे
घर क्रमांक : 00
वय : 26 लिंग : पुरुष
छायाचित्र उपलब्ध

357 ADD2029379
नाव : दीपक रमन मालचे
वडिलांचे नाव: रमन मालचे
घर क्रमांक : 00
वय : 23 लिंग : पुरुष
छायाचित्र उपलब्ध

358 ADD1914381
नाव : हिराबाई मालचे
पतीचे नाव: रमेश मालचे
घर क्रमांक : 00
वय : 23 लिंग : महिला
छायाचित्र उपलब्ध

359 ADD2029353
नाव : वाडाबाई तेजमल पवार
पतीचे नाव: तेजमल पवार
घर क्रमांक : 00
वय : 33 लिंग : महिला
छायाचित्र उपलब्ध

360 ADD1923143
नाव : आवंती भटु पवार
पतीचे नाव: भैया पवार
घर क्रमांक : 00
वय : 35 लिंग : महिला
छायाचित्र उपलब्ध

361 ADD1913144
नाव : संगीता पवार
वडिलांचे नाव: शरद पवार
घर क्रमांक : 00
वय : 24 लिंग : महिला
छायाचित्र उपलब्ध

362 ADD1923093
नाव : प्रतिभा पवार
पतीचे नाव: सोमनाथ पवार
घर क्रमांक : 00
वय : 24 लिंग : महिला
छायाचित्र उपलब्ध

363 ADD1923069
नाव : सूमीत्रबाई पवार
पतीचे नाव: विलास पवार
घर क्रमांक : 00
वय : 23 लिंग : महिला
छायाचित्र उपलब्ध

364 ADD1914399
नाव : सुरेश पवार
वडिलांचे नाव: नथू पवार
घर क्रमांक : 00
वय : 24 लिंग : पुरुष
छायाचित्र उपलब्ध

365 ADD1885797
नाव : तुलसाबाई साळी
वडिलांचे नाव: गूरवा साळी
घर क्रमांक : 00
वय : 27 लिंग : महिला
छायाचित्र उपलब्ध

366 ADD1923101
नाव : लताबाई साळी
पतीचे नाव: बादल साळी
घर क्रमांक : 00
वय : 26 लिंग : महिला
छायाचित्र उपलब्ध

367 ADD1913458
नाव : सुहरत साळी
पतीचे नाव: विकास साळी
घर क्रमांक : 00
वय : 23 लिंग : महिला
छायाचित्र उपलब्ध

368 ADD1914878
नाव : पंकज सोनवणे
वडिलांचे नाव: देवमन सोनवणे
घर क्रमांक : 00
वय : 22 लिंग : पुरुष
छायाचित्र उपलब्ध

369 ADD1915057
नाव : मीठा सोनावणे
पतीचे नाव: कन्हैया सोनावणे
घर क्रमांक : 00
वय : 23 लिंग : महिला
छायाचित्र उपलब्ध

370 ADD2036663
नाव : सुनीता माईचे
पतीचे नाव: पंड्या मालचे
घर क्रमांक : पिनजरजदी
वय : 46 लिंग : महिला
छायाचित्र उपलब्ध

371 ADD2036606
नाव : मणिलाल बागुल
वडिलांचे नाव: मणिलाल बागुल
घर क्रमांक : पिन्जारजदी
वय : 24 लिंग : पुरुष
छायाचित्र उपलब्ध

372 ADD2038974
नाव : प्रवीण साळी
आईचे नाव: मीना साळी
घर क्रमांक : पिन्जारजदी
वय : 24 लिंग : पुरुष
छायाचित्र उपलब्ध

373 ADD2038941
नाव : सुनिता सोनवणे
पतीचे नाव: बर्ह्मेन सोनावणे
घर क्रमांक : पिन्जारजदी
वय : 26 लिंग : महिला
छायाचित्र उपलब्ध

374 ADD1959006
नाव : वैशाली जगताप
पतीचे नाव: शरद जगताप
घर क्रमांक : पिंजारझाडी
वय : 24 लिंग : महिला
छायाचित्र उपलब्ध

375 ADD4007126
नाव : सरस्वती मधु देसाई
पतीचे नाव: मधु देसाई
घर क्रमांक : 217
वय : 72 लिंग : महिला
छायाचित्र उपलब्ध

376 ADD4006953
नाव : संजय मधु देसाई
वडिलांचे नाव: मधु देसाई
घर क्रमांक : 217
वय : 52 लिंग : पुरुष
छायाचित्र उपलब्ध

377 JWX0846758
नाव : काळू महादू देसाई
वडिलांचे नाव: महादू देसाई
घर क्रमांक : 217
वय : 51 लिंग : पुरुष
छायाचित्र उपलब्ध

378 ADD4007050
नाव : रेशमाबाई संजय देसाई
पतीचे नाव: संजय देसाई
घर क्रमांक : 217
वय : 50 लिंग : महिला
छायाचित्र उपलब्ध

379 ADD4007035
नाव : रामलाल महाइ देसाई
वडिलांचे नाव: महाइ देसाई
घर क्रमांक : 217
वय : 49 लिंग : पुरुष
छायाचित्र उपलब्ध

380 ADD4006920
नाव : सुशा काळू देसाई
पतीचे नाव: काळू देसाई
घर क्रमांक : 217
वय : 48 लिंग : महिला
छायाचित्र उपलब्ध

381 ADD4007043
नाव : ताई रामलाल देसाई
पतीचे नाव: रामलाल देसाई
घर क्रमांक : 217
वय : 46 लिंग : महिला
छायाचित्र उपलब्ध

382 ADD4006763
नाव : तेजमल चिंतामण साळी
वडिलांचे नाव: चिंतामण साळी
घर क्रमांक : 218
वय : 52 लिंग : पुरुष
छायाचित्र उपलब्ध

383 ADD1251487
नाव : मंगल तेजमल साळी
पतीचे नाव: तेजमल साळी
घर क्रमांक : 218
वय : 50 लिंग : महिला
छायाचित्र उपलब्ध

384 ADD7240492
नाव : बिजू चिंतामण साळी
वडिलांचे नाव: चिंतामण साळी
घर क्रमांक : 218
वय : 42 लिंग : पुरुष
छायाचित्र उपलब्ध

385 ADD1251651
नाव : तुळशिबाई शामा सोनवणे
पतीचे नाव: शामा सोनवणे
घर क्रमांक : 218
वय : 54 लिंग : महिला
छायाचित्र उपलब्ध

386 ADD7980485
नाव : भागाबाई लक्ष्मण जगताप
पतीचे नाव: लक्ष्मण जगताप
घर क्रमांक : 219
वय : 58 लिंग : महिला
छायाचित्र उपलब्ध

387 JWX0843961
नाव : कालीबाई शामराव जगताप
पतीचे नाव: शामराव जगताप
घर क्रमांक : 220
वय : 70 लिंग : महिला
छायाचित्र उपलब्ध

388 ADD1251644
नाव : झेलाबाई शानू साळी
पतीचे नाव: शानू साळी
घर क्रमांक : 221
वय : 68 लिंग : महिला
छायाचित्र उपलब्ध

389 ADD7980493
नाव : दामु शानू साळी
वडिलांचे नाव: शानू साळी
घर क्रमांक : 221
वय : 59 लिंग : पुरुष
छायाचित्र उपलब्ध

390 ADD7980501
नाव : पुजरी दामु साळी
पतीचे नाव: दामु साळी
घर क्रमांक : 221
वय : 57 लिंग : महिला
छायाचित्र उपलब्ध

391 ADD7240518
नाव : चुनिलाल मुन्या साळी
वडिलांचे नाव: मुन्या साळी
घर क्रमांक : 222
वय : 44 लिंग : पुरुष
छायाचित्र उपलब्ध

392 ADD7240526
नाव : फुलबाई चुनिलाल साळी
पतीचे नाव: चुनिलाल साळी
घर क्रमांक : 222
वय : 42 लिंग : महिला
छायाचित्र उपलब्ध

393 ADD1251404
नाव : पोसली सोनू साळी
पतीचे नाव: सोनू साळी
घर क्रमांक : 223
वय : 83 लिंग : महिला
छायाचित्र उपलब्ध

394 ADD7240534
नाव : सुक्राम सोनू साळी
वडिलांचे नाव: सोनू साळी
घर क्रमांक : 223
वय : 59 लिंग : पुरुष
छायाचित्र उपलब्ध

395 ADD7240542
नाव : जिजाबाई सुक्राम साळी
पतीचे नाव: सुक्राम साळी
घर क्रमांक : 224
वय : 57 लिंग : महिला
छायाचित्र उपलब्ध

396 JWX0846659
नाव : छोटू पुनाजी साळी
वडिलांचे नाव: पुनाजी साळी
घर क्रमांक : 224
वय : 49 लिंग : पुरुष
छायाचित्र उपलब्ध

397 ADD3511169
नाव : गोटु पुनाजी साळी
वडिलांचे नाव: पुनाजी साळी
घर क्रमांक : 224
वय : 48 लिंग : पुरुष
छायाचित्र उपलब्ध

398 ADD3511151
नाव : मिना छोटू साळी
पतीचे नाव: छोटू साळी
घर क्रमांक : 224
वय : 46 लिंग : महिला
छायाचित्र उपलब्ध

399 ADD3511177
नाव : झगी गोटु साळी
पतीचे नाव: गोटु साळी
घर क्रमांक : 224
वय : 44 लिंग : महिला
छायाचित्र उपलब्ध

400 ADD4006680
नाव : वसंत निमचंद सोनवणे
वडिलांचे नाव: निमचंद सोनवणे
घर क्रमांक : 225
वय : 54 लिंग : पुरुष
छायाचित्र उपलब्ध

401 ADD1251594
नाव : सुदाम निमचंद सोनवणे
वडिलांचे नाव: निमचंद सोनवणे
घर क्रमांक : 225
वय : 52 लिंग : पुरुष
छायाचित्र उपलब्ध

402 ADD1250349
नाव : मंगल सुदाम सोनवणे
पतीचे नाव: सुदाम सोनवणे
घर क्रमांक : 225
वय : 50 लिंग : महिला
छायाचित्र उपलब्ध

403 ADD1251388
नाव : तापी वसंत सोनवणे
पतीचे नाव: वसंत सोनवणे
घर क्रमांक : 225
वय : 49 लिंग : महिला
छायाचित्र उपलब्ध

404 ADD7240583
नाव : शानुबाई रमेश बागुल
पतीचे नाव: रमेश बागुल
घर क्रमांक : 227
वय : 57 लिंग : महिला
छायाचित्र उपलब्ध

405 ADD7240591
नाव : रुख्मा सुक्राम देसाई
पतीचे नाव: सुक्राम देसाई
घर क्रमांक : 228
वय : 77 लिंग : महिला
छायाचित्र उपलब्ध

406 ADD4006904
नाव : वसंत सुक्राम देसाई
वडिलांचे नाव: सुक्राम देसाई
घर क्रमांक : 228
वय : 54 लिंग : पुरुष
छायाचित्र उपलब्ध

407 ADD0099087
नाव : लक्ष्मीबाई वसंत देसाई
पतीचे नाव: वसंत देसाई
घर क्रमांक : 228
वय : 50 लिंग : महिला
छायाचित्र उपलब्ध

408 ADD7240617
नाव : रोहीदास सुक्राम देसाई
वडिलांचे नाव: सुक्राम देसाई
घर क्रमांक : 228
वय : 50 लिंग : पुरुष
छायाचित्र उपलब्ध

409 ADD7240625
नाव : बेबीबाई रोहीदास देसाई
पतीचे नाव: रोहीदास देसाई
घर क्रमांक : 228
वय : 46 लिंग : महिला
छायाचित्र उपलब्ध

410 ADD7240609
नाव : भाईदास सुक्राम देसाई
वडिलांचे नाव: सुक्राम देसाई
घर क्रमांक : 228
वय : 44 लिंग : पुरुष
छायाचित्र उपलब्ध

411 JWX0844308
नाव : भिकाराम दहिल्या देसाई
वडिलांचे नाव: दहिल्या देसाई
घर क्रमांक : 228 अ
वय : 59 लिंग : पुरुष
छायाचित्र उपलब्ध

412 JWX0844290
नाव : मंगल भिकाराम देसाई
पतीचे नाव: भिकाराम देसाई
घर क्रमांक : 228 अ
वय : 58 लिंग : महिला
छायाचित्र उपलब्ध

413 ADD1382381
नाव : बन्या धवळ्या माळचे
वडिलांचे नाव: धवळ्या माळचे
घर क्रमांक : 229
वय : 75 लिंग : पुरुष
छायाचित्र उपलब्ध

414 ADD1251396
नाव : रमुलीबाई राजमल साळी
पतीचे नाव: रामदास साळी
घर क्रमांक : 229
वय : 55 लिंग : महिला
छायाचित्र उपलब्ध

415 ADD1382399
नाव : सुकरबाई बन्या माळचे
पतीचे नाव: बन्या माळचे
घर क्रमांक : 229अ
वय : 72 लिंग : महिला
छायाचित्र उपलब्ध

416 ADD1382407
नाव : रामदास आन्या साळी
वडिलांचे नाव: आन्या साळी
घर क्रमांक : 229अ
वय : 82 लिंग : पुरुष
छायाचित्र उपलब्ध

417 ADD1251529
नाव : राजमल रामदास साळी
वडिलांचे नाव: रामदास साळी
घर क्रमांक : 229अ
वय : 57 लिंग : पुरुष
छायाचित्र उपलब्ध

418 ADD7980519
नाव : ताजमल रामदास साळी
वडिलांचे नाव: रामदास साळी
घर क्रमांक : 229अ
वय : 50 लिंग : पुरुष
छायाचित्र उपलब्ध

419 ADD7980477
नाव : शेवंता तेजमल साळी
पतीचे नाव: तेजमल साळी
घर क्रमांक : 229अ
वय : 43 लिंग : महिला
छायाचित्र उपलब्ध

420 ADD0099132
नाव : चुनीलाल आवश्या देसाई
वडिलांचे नाव: आवश्या देसाई
घर क्रमांक : 230
वय : 65 लिंग : पुरुष
छायाचित्र उपलब्ध

421 ADD1251495
नाव : सापटीबाई चुनीलाल देसाई
पतीचे नाव: चुनीलाल देसाई
घर क्रमांक : 230
वय : 62 लिंग : महिला
छायाचित्र उपलब्ध

422 ADD7659782
नाव : भाईदास चुनिलाल देसाई
वडिलांचे नाव: चुनिलाल देसाई
घर क्रमांक : 230
वय : 37 लिंग : पुरुष
छायाचित्र उपलब्ध

423 ADD7659790
नाव : देविदास चुनिलाल देसाई
वडिलांचे नाव: चुनिलाल देसाई
घर क्रमांक : 230
वय : 36 लिंग : पुरुष
छायाचित्र उपलब्ध

424 JWX0843391
नाव : गोविंदा गुलब्या देसाई
वडिलांचे नाव: गुलब्या देसाई
घर क्रमांक : 231
वय : 52 लिंग : पुरुष
छायाचित्र उपलब्ध

425 JWX0843409
नाव : लता गोविंद देसाई
पतीचे नाव: गोविंद देसाई
घर क्रमांक : 231
वय : 50 लिंग : महिला
छायाचित्र उपलब्ध

426 ADD7659832
नाव : विनोद शांताराम देसाई
वडिलांचे नाव: शांताराम देसाई
घर क्रमांक : 231
वय : 37 लिंग : पुरुष
छायाचित्र उपलब्ध

427 ADD7980535
नाव : जमाबाई रामलाल देसाई
पतीचे नाव: रामलाल देसाई
घर क्रमांक : 232
वय : 62 लिंग : महिला
छायाचित्र उपलब्ध

428 ADD4006771
नाव : भरत रामसींग देसाई
वडिलांचे नाव: रामसींग देसाई
घर क्रमांक : 233
वय : 64 लिंग : पुरुष
छायाचित्र उपलब्ध

429 ADD4006797
नाव : बिना भरत देसाई
पतीचे नाव: भरत देसाई
घर क्रमांक : 233
वय : 50 लिंग : महिला
छायाचित्र उपलब्ध

430 ADD7240633
नाव : फुलाबाई रुपचंद सोनवणे
पतीचे नाव: रुपचंद सोनवणे
घर क्रमांक : 233अ
वय : 93 लिंग : महिला
छायाचित्र उपलब्ध

431 ADD1251446
नाव : रामा रुपचंद सोनवणे
वडिलांचे नाव: रुपचंद सोनवणे
घर क्रमांक : 233अ
वय : 60 लिंग : पुरुष
छायाचित्र उपलब्ध

432 ADD1250331
नाव : भागाबाई रामा सोनवणे
पतीचे नाव: रामा सोनवणे
घर क्रमांक : 233अ
वय : 58 लिंग : महिला
छायाचित्र उपलब्ध

433 ADD0099156
नाव : सोमा रुपचंद सोनवणे
वडिलांचे नाव: रुपचंद सोनवणे
घर क्रमांक : 233a
वय : 55 लिंग : पुरुष
छायाचित्र उपलब्ध

434 ADD7980543
नाव : देवमन शामा सोनवणे
वडिलांचे नाव: शामा सोनवणे
घर क्रमांक : 233अ
वय : 46 लिंग : पुरुष
छायाचित्र उपलब्ध

435 ADD4006938
नाव : सुनंदा देवमन सोनवणे
पतीचे नाव: देवमन सोनवणे
घर क्रमांक : 233अ
वय : 44 लिंग : महिला
छायाचित्र उपलब्ध

436 ADD4006755
नाव : नामदेव दसू माळचे
वडिलांचे नाव: दसू माळचे
घर क्रमांक : 234
वय : 82 लिंग : पुरुष
छायाचित्र उपलब्ध

437 ADD1251735
नाव : चिमण नामदेव माळचे
वडिलांचे नाव: नामदेव माळचे
घर क्रमांक : 234
वय : 59 लिंग : पुरुष
छायाचित्र उपलब्ध

438 JWX0843524
नाव : साधू रामसींग देसाई
वडिलांचे नाव: रामसींग देसाई
घर क्रमांक : 235
वय : 75 लिंग : पुरुष
छायाचित्र उपलब्ध

439 JWX0843532
नाव : सरस्ती साधू देसाई
पतीचे नाव: साधू देसाई
घर क्रमांक : 235
वय : 72 लिंग : महिला
छायाचित्र उपलब्ध

440 ADD3511250
नाव : सुरेश साधू देसाई
वडिलांचे नाव: साधू देसाई
घर क्रमांक : 235
वय : 44 लिंग : पुरुष
छायाचित्र उपलब्ध

441 ADD3511268
नाव : ब्रिंदाबाई सुरेश देसाई
पतीचे नाव: सुरेश देसाई
घर क्रमांक : 235
वय : 42 लिंग : महिला
छायाचित्र उपलब्ध

442 ADD4006656
नाव : पोसलु गंगा माळचे
पतीचे नाव: गंगा माळचे
घर क्रमांक : 236
वय : 58 लिंग : महिला
छायाचित्र उपलब्ध

443 ADD0099166
नाव : मोतीराम वाऱ्या माळचे
वडिलांचे नाव: वाऱ्या माळचे
घर क्रमांक : 237
वय : 65 लिंग : पुरुष
छायाचित्र उपलब्ध

444 ADD4006912
नाव : भूरीबाई पवन देसाई
पतीचे नाव: पवन देसाई
घर क्रमांक : 238
वय : 77 लिंग : महिला
छायाचित्र उपलब्ध

445 ADD4006821
नाव : सुरेखा हिरामन देसाई
पतीचे नाव: हिरामन देसाई
घर क्रमांक : 238
वय : 50 लिंग : महिला
छायाचित्र उपलब्ध

446 ADD1251685
नाव : मंगु गन्या माळचे
वडिलांचे नाव: गन्या माळचे
घर क्रमांक : 239
वय : 66 लिंग : महिला
छायाचित्र उपलब्ध

447 ADD1251669
नाव : भुरु गन्या माळचे
वडिलांचे नाव: गन्या माळचे
घर क्रमांक : 239
वय : 62 लिंग : पुरुष
छायाचित्र उपलब्ध

448 ADD1251693
नाव : केसरबाई मंगु माळचे
पतीचे नाव: मंगु माळचे
घर क्रमांक : 239
वय : 60 लिंग : महिला
छायाचित्र उपलब्ध

449 ADD1251677
नाव : मिराबाई भुरु माळचे
पतीचे नाव: भुरु माळचे
घर क्रमांक : 239
वय : 59 लिंग : महिला
छायाचित्र उपलब्ध

450 ADD1251628
नाव : रमेश मंगू माळचे
वडिलांचे नाव: मंगू माळचे
घर क्रमांक : 239
वय : 46 लिंग : पुरुष
छायाचित्र उपलब्ध

451 ADD1251610
नाव : सुकदेव मंगू माळचे
वडिलांचे नाव: मंगू माळचे
घर क्रमांक : 239
वय : 44 लिंग : पुरुष
छायाचित्र उपलब्ध

452 ADD7240674
नाव : सुमन वंकर सोनवणे
पतीचे नाव: वंकर सोनवणे
घर क्रमांक : 240
वय : 60 लिंग : महिला
छायाचित्र उपलब्ध

453 ADD4006847
नाव : तुळशीराम रावण देसाई
वडिलांचे नाव: रावण देसाई
घर क्रमांक : 241
वय : 67 लिंग : महिला
छायाचित्र उपलब्ध

454 ADD1251412
नाव : यशोदा तुळशीराम देसाई
पतीचे नाव: तुळशीराम देसाई
घर क्रमांक : 241
वय : 67 लिंग : महिला
छायाचित्र उपलब्ध

455 ADD7659808
नाव : मगन तुळसीराम देसाई
वडिलांचे नाव: तुळसीराम देसाई
घर क्रमांक : 241
वय : 41 लिंग : पुरुष
छायाचित्र उपलब्ध

456 ADD7659816
नाव : वामन तुळसीराम देसाई
वडिलांचे नाव: तुळसीराम देसाई
घर क्रमांक : 241
वय : 34 लिंग : पुरुष
छायाचित्र उपलब्ध

457 ADD2329779
नाव : मोहिनीबाई देसाई
पतीचे नाव: वामन देसाई
घर क्रमांक : 241
वय : 31 लिंग : महिला
छायाचित्र उपलब्ध

458 ADD4006706
नाव : राऊबाई अर्जुन माळचे
पतीचे नाव: अर्जुन माळचे
घर क्रमांक : 242
वय : 70 लिंग : महिला
छायाचित्र उपलब्ध

459 ADD4006714
नाव : चंद्रबाई चैत्राम जगताप
पतीचे नाव: चैत्राम जगताप
घर क्रमांक : 243
वय : 77 लिंग : महिला
छायाचित्र उपलब्ध

460 ADD4006698
नाव : भरत चैत्राम जगताप
वडिलांचे नाव: चैत्राम जगताप
घर क्रमांक : 243
वय : 60 लिंग : पुरुष
छायाचित्र उपलब्ध

461 ADD4006805
नाव : निर्मला भरत जगताप
पतीचे नाव: भरत जगताप
घर क्रमांक : 243
वय : 58 लिंग : महिला
छायाचित्र उपलब्ध

462 ADD7240682
नाव : काकीबाई शरद जगताप
पतीचे नाव: शरद जगताप
घर क्रमांक : 243
वय : 46 लिंग : महिला
छायाचित्र उपलब्ध

463 ADD1251560
नाव : आनंदा शामराव जगताप
वडिलांचे नाव: शामराव जगताप
घर क्रमांक : 244
वय : 55 लिंग : पुरुष
छायाचित्र उपलब्ध

464 ADD1251578
नाव : भूरीबाई आनंदा जगताप
पतीचे नाव: आनंदा जगताप
घर क्रमांक : 244
वय : 53 लिंग : महिला
छायाचित्र उपलब्ध

465 JWX0844134
नाव : प्रकाश शामराव जगताप
वडिलांचे नाव: शामराव जगताप
घर क्रमांक : 244
वय : 49 लिंग : पुरुष
छायाचित्र उपलब्ध

466 JWX0844142
नाव : कमल प्रकाश जगताप
पतीचे नाव: प्रकाश जगताप
घर क्रमांक : 244
वय : 46 लिंग : महिला
छायाचित्र उपलब्ध

467 ADD1251552
नाव : भुरीबाई सुरेश जगताप
पतीचे नाव: सुरेश जगताप
घर क्रमांक : 245
वय : 44 लिंग : महिला
छायाचित्र उपलब्ध

468 ADD1251503
नाव : गुलाब रामा जगताप
वडिलांचे नाव: रामा जगताप
घर क्रमांक : 245अ
वय : 50 लिंग : पुरुष
छायाचित्र उपलब्ध

469 ADD1251511
नाव : कमल गुलाब जगताप
पतीचे नाव: गुलाब जगताप
घर क्रमांक : 245अ
वय : 48 लिंग : महिला
छायाचित्र उपलब्ध

470 ADD1251537
नाव : भवरलाल रामा जगताप
वडिलांचे नाव: रामा जगताप
घर क्रमांक : 245अ
वय : 48 लिंग : पुरुष
छायाचित्र उपलब्ध

471 ADD1251545
नाव : सुनंदा भवरलाल जगताप
पतीचे नाव: भवरलाल जगताप
घर क्रमांक : 245अ
वय : 46 लिंग : महिला
छायाचित्र उपलब्ध

472 ADD4006722
नाव : धंजी गवल्या माळचे
वडिलांचे नाव: गवल्या माळचे
घर क्रमांक : 246
वय : 50 लिंग : पुरुष
छायाचित्र उपलब्ध

473 ADD3511334
नाव : राज्या पुरमल देसाई
वडिलांचे नाव: पुरमल देसाई
घर क्रमांक : 247
वय : 74 लिंग : पुरुष
छायाचित्र उपलब्ध

474 ADD0099186
नाव : वन्या भुर्या माळचे
वडिलांचे नाव: भुर्या माळचे
घर क्रमांक : 248
वय : 71 लिंग : पुरुष
छायाचित्र उपलब्ध

475 ADD0099196
नाव : वाणीबाई वन्या माळचे
पतीचे नाव: वन्या माळचे
घर क्रमांक : 248
वय : 69 लिंग : महिला
छायाचित्र उपलब्ध

476 ADD7240690
नाव : विमल धंजी माळचे
पतीचे नाव: धंजी माळचे
घर क्रमांक : 248
वय : 47 लिंग : महिला
छायाचित्र उपलब्ध

477 ADD7240708
नाव : धन्या भुर्या माळचे
वडिलांचे नाव: भुर्या माळचे
घर क्रमांक : 249
वय : 67 लिंग : पुरुष
छायाचित्र उपलब्ध

478 ADD7240716
नाव : जयू धन्या माळचे
वडिलांचे नाव: धन्या माळचे
घर क्रमांक : 249
वय : 62 लिंग : महिला
छायाचित्र उपलब्ध

479 ADD3511342
नाव : पुन्या भुर्या माळचे
वडिलांचे नाव: भुर्या माळचे
घर क्रमांक : 250
वय : 73 लिंग : पुरुष
छायाचित्र उपलब्ध

480 ADD4006748
नाव : नारायण पुन्या माळचे
वडिलांचे नाव: पुन्या माळचे
घर क्रमांक : 250
वय : 44 लिंग : पुरुष
छायाचित्र उपलब्ध

481 ADD4006730
नाव : कमल नारायण माळचे
पतीचे नाव: नारायण माळचे
घर क्रमांक : 250
वय : 42 लिंग : महिला
छायाचित्र उपलब्ध

482 ADD4006888
नाव : मेघलीबाई लक्ष्मण देसाई
पतीचे नाव: लक्ष्मण देसाई
घर क्रमांक : 250अ
वय : 64 लिंग : महिला
छायाचित्र उपलब्ध

483 ADD1251776
नाव : झिंगु बोआजी देसाई
वडिलांचे नाव: बोआजी देसाई
घर क्रमांक : 251अ
वय : 76 लिंग : पुरुष
छायाचित्र उपलब्ध

484 ADD4007134
नाव : जीवन बोवाजी देसाई
वडिलांचे नाव: बोवाजी देसाई
घर क्रमांक : 251अ
वय : 56 लिंग : पुरुष
छायाचित्र उपलब्ध

485 ADD4006979
नाव : दत्तु बोवाजी देसाई
वडिलांचे नाव: बोवाजी देसाई
घर क्रमांक : 251अ
वय : 50 लिंग : पुरुष
छायाचित्र उपलब्ध

486 JWX0612994
नाव : लिलूबाई यादव देसाई
पतीचे नाव: यादव देसाई
घर क्रमांक : 251b
वय : 69 लिंग : महिला
छायाचित्र उपलब्ध

487 JWX0843664
नाव : भिका सकऱ्या सोनवणे
वडिलांचे नाव: सकऱ्या सोनवणे
घर क्रमांक : 251ब
वय : 70 लिंग : पुरुष
छायाचित्र उपलब्ध

488 JWX0843706
नाव : चुलकनबाई भिका सोनवणे
पतीचे नाव: भिका सोनवणे
घर क्रमांक : 251ब
वय : 68 लिंग : महिला
छायाचित्र उपलब्ध

489 JWX0845081
नाव : अभिमन भिका सोनवणे
वडिलांचे नाव: भिका सोनवणे
घर क्रमांक : 251ब
वय : 44 लिंग : पुरुष
छायाचित्र उपलब्ध

490 ADD1382431
नाव : यादव हासराम देसाई
वडिलांचे नाव: हासराम देसाई
घर क्रमांक : 251क
वय : 72 लिंग : पुरुष
छायाचित्र उपलब्ध

491 ADD4007175
नाव : रमेश यादव देसाई
वडिलांचे नाव: यादव देसाई
घर क्रमांक : 251क
वय : 44 लिंग : पुरुष
छायाचित्र उपलब्ध

492 ADD4007209
नाव : अभित्री रमेश देसाई
पतीचे नाव: रमेश देसाई
घर क्रमांक : 251क
वय : 42 लिंग : महिला
छायाचित्र उपलब्ध

493 ADD1251818
नाव : सुमनबाई सखाराम देसाई
पतीचे नाव: सखाराम देसाई
घर क्रमांक : 252
वय : 63 लिंग : महिला
छायाचित्र उपलब्ध

494 JWX0844555
नाव : इंदु बुधा देसाई
पतीचे नाव: बुधा देसाई
घर क्रमांक : 253
वय : 63 लिंग : महिला
छायाचित्र उपलब्ध

495 ADD1382449
नाव : भामटया बुधा देसाई
वडिलांचे नाव: बुधा देसाई
घर क्रमांक : 253अ
वय : 58 लिंग : पुरुष
छायाचित्र उपलब्ध

496 JWX0843649
नाव : मंडी भामटया देसाई
पतीचे नाव: भामटया देसाई
घर क्रमांक : 253अ
वय : 56 लिंग : महिला
छायाचित्र उपलब्ध

497 ADD3511433
नाव : तुकाराम बुधा देसाई
वडिलांचे नाव: बुधा देसाई
घर क्रमांक : 253ब
वय : 61 लिंग : पुरुष
छायाचित्र उपलब्ध

498 ADD3511441
नाव : वंसाती तुकाराम देसाई
पतीचे नाव: तुकाराम देसाई
घर क्रमांक : 253ब
वय : 60 लिंग : महिला
छायाचित्र उपलब्ध

499 JWX0845057
नाव : कमलबाई आवश्या देसाई
पतीचे नाव: आवश्या देसाई
घर क्रमांक : 255
वय : 76 लिंग : महिला
छायाचित्र उपलब्ध

500 JWX0842823
नाव : वसंत आवश्या देसाई
वडिलांचे नाव: आवश्या देसाई
घर क्रमांक : 255
वय : 52 लिंग : पुरुष
छायाचित्र उपलब्ध

501 ADD1382472
नाव : रमण शिवराम माळचे
वडिलांचे नाव: शिवराम माळचे
घर क्रमांक : 256
वय : 55 लिंग : पुरुष
छायाचित्र उपलब्ध

502 ADD1382480
नाव : अंजनाबाई रमण माळचे
पतीचे नाव: रमण माळचे
घर क्रमांक : 256
वय : 50 लिंग : महिला
छायाचित्र उपलब्ध

503 JWX0843417
नाव : बुधीबाई सखाराम देसाई
पतीचे नाव: सखाराम देसाई
घर क्रमांक : 257
वय : 71 लिंग : महिला
छायाचित्र उपलब्ध

504 ADD3511466
नाव : वशिल चतुर देसाई
पतीचे नाव: चतुर देसाई
घर क्रमांक : 257
वय : 42 लिंग : महिला
छायाचित्र उपलब्ध

505 ADD7240724
नाव : श्रावण रावण देसाई
वडिलांचे नाव: रावण देसाई
घर क्रमांक : 258
वय : 74 लिंग : पुरुष
छायाचित्र उपलब्ध

506 ADD7240732
नाव : लता मोहन देसाई
वडिलांचे नाव: मोहन देसाई
घर क्रमांक : 258
वय : 70 लिंग : महिला
छायाचित्र उपलब्ध

507 ADD7240740
नाव : मोहन श्रावण देसाई
वडिलांचे नाव: श्रावण देसाई
घर क्रमांक : 258
वय : 48 लिंग : पुरुष
छायाचित्र उपलब्ध

508 ADD7240757
नाव : सादु पवल्या माळचे
वडिलांचे नाव: पवल्या माळचे
घर क्रमांक : 261
वय : 70 लिंग : पुरुष
छायाचित्र उपलब्ध

509 ADD7240765
नाव : जयवंती सदु माळचे
वडिलांचे नाव: सदु माळचे
घर क्रमांक : 261
वय : 67 लिंग : महिला
छायाचित्र उपलब्ध

510 ADD0099295
नाव : जयदेव शनवा-या सोनवणे
वडिलांचे नाव: शनवा-या सोनवणे
घर क्रमांक : 261a
वय : 72 लिंग : पुरुष
छायाचित्र उपलब्ध

511 ADD0099306
नाव : शांताबाई जयदेव सोनवणे
पतीचे नाव: जयदेव सोनवणे
घर क्रमांक : 261a
वय : 69 लिंग : महिला
छायाचित्र उपलब्ध

512 JWX0842476
नाव : प्रमील सुनिल सोनवणे
पतीचे नाव: सुनिल सोनवणे
घर क्रमांक : 261अ
वय : 44 लिंग : महिला
छायाचित्र उपलब्ध

513 JWX0842807
नाव : बुधा रेवल्या माळचे
वडिलांचे नाव: रेवल्या माळचे
घर क्रमांक : 262
वय : 55 लिंग : पुरुष
छायाचित्र उपलब्ध

514 JWX0842765
नाव : अंतीबाई बुधा माळचे
पतीचे नाव: बुधा माळचे
घर क्रमांक : 262
वय : 52 लिंग : महिला
छायाचित्र उपलब्ध

515 ADD7240773
नाव : दत्तु मोतीराम देसाई
वडिलांचे नाव: मोतीराम देसाई
घर क्रमांक : 263अ
वय : 70 लिंग : पुरुष
छायाचित्र उपलब्ध

516 ADD4007084
नाव : ताईबाई दत्तु देसाई
पतीचे नाव: दत्तु देसाई
घर क्रमांक : 263अ
वय : 68 लिंग : महिला
छायाचित्र उपलब्ध

517 JWX0842922
नाव : सुमन नामदेव सोनवणे
पतीचे नाव: नामदेव सोनवणे
घर क्रमांक : 264
वय : 62 लिंग : महिला
छायाचित्र उपलब्ध

518 JWX0842849
नाव : सिताराम शिवराम माळचे
वडिलांचे नाव: शिवराम माळचे
घर क्रमांक : 265
वय : 68 लिंग : पुरुष
छायाचित्र उपलब्ध

519 ADD1382514
नाव : मुलकन सिताराम माळचे
पतीचे नाव: सिताराम माळचे
घर क्रमांक : 265
वय : 66 लिंग : महिला
छायाचित्र उपलब्ध

520 ADD0099314
नाव : बकाराम भिवराम माळचे
वडिलांचे नाव: भिवराम माळचे
घर क्रमांक : 266
वय : 65 लिंग : पुरुष
छायाचित्र उपलब्ध

521 ADD4006870
नाव : गंगा वाऱ्या माळचे
वडिलांचे नाव: वाऱ्या माळचे
घर क्रमांक : 266
वय : 60 लिंग : पुरुष
छायाचित्र उपलब्ध

522 ADD9823162
नाव : सोमनाथ वाऱ्या माळचे
वडिलांचे नाव: वाऱ्या माळचे
घर क्रमांक : 266
वय : 58 लिंग : पुरुष
छायाचित्र उपलब्ध

523 ADD7659824
नाव : लताबाई बकाराम माळचे
वडिलांचे नाव: बकाराम माळचे
घर क्रमांक : 266
वय : 35 लिंग : महिला
छायाचित्र उपलब्ध

524 JWX0842724
नाव : लक्ष्मण भिवराम माळचे
वडिलांचे नाव: भिवराम माळचे
घर क्रमांक : 267
वय : 55 लिंग : पुरुष
छायाचित्र उपलब्ध

525 JWX0842443
नाव : बाजुबाई लक्ष्मण माळचे
पतीचे नाव: लक्ष्मण माळचे
घर क्रमांक : 267
वय : 50 लिंग : महिला
छायाचित्र उपलब्ध

526 ADD0099364
नाव : शंकर बाबू देसाई
वडिलांचे नाव: बाबू देसाई
घर क्रमांक : 268
वय : 59 लिंग : पुरुष
छायाचित्र उपलब्ध

527 ADD0099374
नाव : निर्मला शंकर देसाई
पतीचे नाव: शंकर देसाई
घर क्रमांक : 268
वय : 58 लिंग : महिला
छायाचित्र उपलब्ध

528 ADD0099405
नाव : शांतूबाई मदन पवार
पतीचे नाव: मदन पवार
घर क्रमांक : 271
वय : 67 लिंग : महिला
छायाचित्र उपलब्ध

529 ADD7240807
नाव : चंपूबाई रामलाल पवार
पतीचे नाव: रामलाल पवार
घर क्रमांक : 272
वय : 56 लिंग : महिला
छायाचित्र उपलब्ध

530 ADD0099439
नाव : फुलाबाई सुक्राम पवार
पतीचे नाव: सुक्राम पवार
घर क्रमांक : 272अ
वय : 70 लिंग : महिला
छायाचित्र उपलब्ध

531 ADD7240815
नाव : रमेश सुक्राम पवार
वडिलांचे नाव: सुक्राम पवार
घर क्रमांक : 272अ
वय : 48 लिंग : पुरुष
छायाचित्र उपलब्ध

532 ADD7240823
नाव : मंगल रमेश पवार
पतीचे नाव: रमेश पवार
घर क्रमांक : 272अ
वय : 46 लिंग : महिला
छायाचित्र उपलब्ध

533 ADD7980576
नाव : पुंडलिक शंकर पवार
वडिलांचे नाव: शंकर पवार
घर क्रमांक : 272ब
वय : 58 लिंग : पुरुष
छायाचित्र उपलब्ध

534 ADD0099447
नाव : जयत्या दुलजी देसाई
वडिलांचे नाव: दुलजी देसाई
घर क्रमांक : 273
वय : 75 लिंग : पुरुष
छायाचित्र उपलब्ध

535 ADD7240831
नाव : मधुकर जयल्या देसाई
वडिलांचे नाव: जयल्या देसाई
घर क्रमांक : 273
वय : 49 लिंग : पुरुष
छायाचित्र उपलब्ध

536 ADD7240849
नाव : आशाबाई मधुकर देसाई
पतीचे नाव: मधुकर देसाई
घर क्रमांक : 273
वय : 46 लिंग : महिला
छायाचित्र उपलब्ध

537 ADD9768094
नाव : राजेंद्र सीताराम सोनवणे
वडिलांचे नाव: सीताराम सोनवणे
घर क्रमांक : 273
वय : 34 लिंग : पुरुष
छायाचित्र उपलब्ध

538 ADD0099463
नाव : फुलसिंग काळघ्या माळचे
वडिलांचे नाव: काळघ्या माळचे
घर क्रमांक : 274
वय : 70 लिंग : पुरुष
छायाचित्र उपलब्ध

539 ADD0099483
नाव : लिलाबाई फुलसिंग माळचे
पतीचे नाव: फुलसिंग माळचे
घर क्रमांक : 274
वय : 67 लिंग : महिला
छायाचित्र उपलब्ध

540 ADD0099473
नाव : मकड्या काळघ्या माळचे
वडिलांचे नाव: काळघ्या माळचे
घर क्रमांक : 274
वय : 62 लिंग : पुरुष
छायाचित्र उपलब्ध

541 ADD0099493
नाव : शनवारी मकड्या माळचे
पतीचे नाव: मकड्या माळचे
घर क्रमांक : 274
वय : 60 लिंग : महिला
छायाचित्र उपलब्ध

542 ADD0099504
नाव : राज्या काळघ्या माळचे
वडिलांचे नाव: काळघ्या माळचे
घर क्रमांक : 274
वय : 52 लिंग : पुरुष
छायाचित्र उपलब्ध

543 ADD7240856
नाव : कमाबाई राज्या माळचे
वडिलांचे नाव: राज्या माळचे
घर क्रमांक : 274
वय : 49 लिंग : महिला
छायाचित्र उपलब्ध

544 ADD3511607
नाव : हिरालाल पंडीत सोनवणे
वडिलांचे नाव: पंडीत सोनवणे
घर क्रमांक : 274
वय : 41 लिंग : पुरुष
छायाचित्र उपलब्ध

545 ADD7240864
नाव : ग्यानदेव शनवा-या सोनवणे
वडिलांचे नाव: शनवा-या सोनवणे
घर क्रमांक : 274अ
वय : 76 लिंग : पुरुष
छायाचित्र उपलब्ध

546 ADD1251826
नाव : लालवंती ग्यानदेव सोनवणे
पतीचे नाव: ग्यानदेव सोनवणे
घर क्रमांक : 274अ
वय : 72 लिंग : महिला
छायाचित्र उपलब्ध

547 ADD7240872
नाव : अंत्या ग्यानदेव सोनवणे
वडिलांचे नाव: ग्यानदेव सोनवणे
घर क्रमांक : 274अ
वय : 52 लिंग : पुरुष
छायाचित्र उपलब्ध

548 ADD7240880
नाव : निरमा अंत्या सोनवणे
पतीचे नाव: अंत्या सोनवणे
घर क्रमांक : 274अ
वय : 50 लिंग : महिला
छायाचित्र उपलब्ध

549 ADD7240898
नाव : राजू ग्यानदेव सोनवणे
वडिलांचे नाव: ग्यानदेव सोनवणे
घर क्रमांक : 274अ
वय : 50 लिंग : पुरुष
छायाचित्र उपलब्ध

550 JWX0842484
नाव : मनुबाई राजू सोनवणे
पतीचे नाव: राजू सोनवणे
घर क्रमांक : 274अ
वय : 48 लिंग : महिला
छायाचित्र उपलब्ध

551 ADD7240906
नाव : कमल पंडीत सोनवणे
पतीचे नाव: पंडीत सोनवणे
घर क्रमांक : 274ब
वय : 65 लिंग : महिला
छायाचित्र उपलब्ध

552 ADD7240914
नाव : पंडीत शनवान्या सोनवणे
वडिलांचे नाव: शनवान्या सोनवणे
घर क्रमांक : 274ब
वय : 58 लिंग : पुरुष
छायाचित्र उपलब्ध

553 ADD0099538
नाव : गंगा फत्तु पवार
वडिलांचे नाव: फत्तु पवार
घर क्रमांक : 275
वय : 54 लिंग : पुरुष
छायाचित्र उपलब्ध

554 ADD7980592
नाव : सुमन गंगा पवार
पतीचे नाव: गंगा पवार
घर क्रमांक : 275
वय : 52 लिंग : महिला
छायाचित्र उपलब्ध

555 ADD0099546
नाव : जीभाऊ फत्तु पवार
वडिलांचे नाव: फत्तु पवार
घर क्रमांक : 275a
वय : 60 लिंग : पुरुष
छायाचित्र उपलब्ध

556 ADD0099552
नाव : ताराबाई जीभाऊ पवार
पतीचे नाव: जीभाऊ पवार
घर क्रमांक : 275a
वय : 58 लिंग : महिला
छायाचित्र उपलब्ध

557 ADD7980600
नाव : राजू फत्तु पवार
वडिलांचे नाव: फत्तु पवार
घर क्रमांक : 275अ
वय : 52 लिंग : पुरुष
छायाचित्र उपलब्ध

558 ADD7240930
नाव : काळु फत्तु पवार
वडिलांचे नाव: फत्तु पवार
घर क्रमांक : 275अ
वय : 50 लिंग : पुरुष
छायाचित्र उपलब्ध

559 ADD0099562
नाव : गजमल कथू पवार
वडिलांचे नाव: कथू पवार
घर क्रमांक : 275b
वय : 58 लिंग : पुरुष
छायाचित्र उपलब्ध

560 ADD0099572
नाव : जिजाबाई गजमल पवार
पतीचे नाव: गजमल पवार
घर क्रमांक : 275b
वय : 57 लिंग : महिला
छायाचित्र उपलब्ध

561 ADD0099582
नाव : शांतीलाल फत्तु पवार
वडिलांचे नाव: फत्तु पवार
घर क्रमांक : 276
वय : 66 लिंग : पुरुष
छायाचित्र उपलब्ध

562 ADD7240922
नाव : चंदु कथू पवार
वडिलांचे नाव: कथू पवार
घर क्रमांक : 277
वय : 74 लिंग : पुरुष
छायाचित्र उपलब्ध

563 JWX0842906
नाव : भटया कथू पवार
वडिलांचे नाव: कथू पवार
घर क्रमांक : 278
वय : 70 लिंग : पुरुष
छायाचित्र उपलब्ध

564 JWX0842781
नाव : झेलू भटया पवार
पतीचे नाव: भटया पवार
घर क्रमांक : 278
वय : 67 लिंग : महिला
छायाचित्र उपलब्ध

565 JWX0842799
नाव : रपू गजरु पवार
पतीचे नाव: गजरु पवार
घर क्रमांक : 279
वय : 75 लिंग : महिला
छायाचित्र उपलब्ध

566 JWX0843672
नाव : बुधु गजरु पवार
वडिलांचे नाव: गजरु पवार
घर क्रमांक : 279
वय : 54 लिंग : पुरुष
छायाचित्र उपलब्ध

567 JWX0843656
नाव : सरस्वती बुधु पवार
पतीचे नाव: बुधु पवार
घर क्रमांक : 279
वय : 49 लिंग : महिला
छायाचित्र उपलब्ध

568 ADD1382530
नाव : वाणीबाई होळक्या पवार
पतीचे नाव: होळक्या पवार
घर क्रमांक : 279अ
वय : 80 लिंग : महिला
छायाचित्र उपलब्ध

569 ADD4007019
नाव : ब्रिजलाल होळक्या पवार
वडिलांचे नाव: होळक्या पवार
घर क्रमांक : 279अ
वय : 68 लिंग : पुरुष
छायाचित्र उपलब्ध

570 ADD7240948
नाव : धर्मी ब्रिजलाल पवार
पतीचे नाव: ब्रिजलाल पवार
घर क्रमांक : 279अ
वय : 66 लिंग : महिला
छायाचित्र उपलब्ध

571 JWX0842831
नाव : बजन होळक्या पवार
वडिलांचे नाव: होळक्या पवार
घर क्रमांक : 279अ
वय : 62 लिंग : पुरुष
छायाचित्र उपलब्ध

572 JWX0842773
नाव : ताराबाई बजन पवार
पतीचे नाव: बजन पवार
घर क्रमांक : 279अ
वय : 60 लिंग : महिला
छायाचित्र उपलब्ध

573 ADD7240963
नाव : राजीबाई उत्तम पवार
पतीचे नाव: उत्तम पवार
घर क्रमांक : 279अ
वय : 52 लिंग : महिला
छायाचित्र उपलब्ध

574 ADD7240955
नाव : उत्तम होळक्या पवार
वडिलांचे नाव: होळक्या पवार
घर क्रमांक : 279अ
वय : 52 लिंग : पुरुष
छायाचित्र उपलब्ध

575 ADD9823170
नाव : छोट्या होडल्या पवार
वडिलांचे नाव: होडल्या पवार
घर क्रमांक : 279अ
वय : 44 लिंग : पुरुष
छायाचित्र उपलब्ध

576 ADD7240997
नाव : बाबुलाल डोंगरु पवार
वडिलांचे नाव: डोंगरु पवार
घर क्रमांक : 282
वय : 75 लिंग : पुरुष
छायाचित्र उपलब्ध

577 ADD7980634
नाव : ठगुबाई बाबुलाल पवार
पतीचे नाव: बाबुलाल पवार
घर क्रमांक : 282
वय : 72 लिंग : महिला
छायाचित्र उपलब्ध

578 JWX0843987
नाव : गोतीराम मोतीराम पवार
वडिलांचे नाव: मोतीराम पवार
घर क्रमांक : 283
वय : 76 लिंग : पुरुष
छायाचित्र उपलब्ध

579 ADD7980642
नाव : रामलाल गातीराम पवार
वडिलांचे नाव: गातीराम पवार
घर क्रमांक : 283
वय : 59 लिंग : पुरुष
छायाचित्र उपलब्ध

580 ADD7980659
नाव : छबीबाई रामलाल पवार
पतीचे नाव: रामलाल पवार
घर क्रमांक : 283
वय : 57 लिंग : महिला
छायाचित्र उपलब्ध

581 ADD4007092
नाव : तुकाराम मोतीराम देसाई
वडिलांचे नाव: मोतीराम देसाई
घर क्रमांक : 284
वय : 67 लिंग : पुरुष
छायाचित्र उपलब्ध

582 ADD7241003
नाव : मंजीबाई तुकाराम देसाई
पतीचे नाव: तुकाराम देसाई
घर क्रमांक : 284
वय : 65 लिंग : महिला
छायाचित्र उपलब्ध

583 ADD7241011
नाव : मिरुलाल काशिराम पवार
वडिलांचे नाव: काशिराम पवार
घर क्रमांक : 285
वय : 49 लिंग : पुरुष
छायाचित्र उपलब्ध

584 JWX0846295
नाव : हिरालाल काशिराम पवार
वडिलांचे नाव: काशिराम पवार
घर क्रमांक : 285
वय : 47 लिंग : पुरुष
छायाचित्र उपलब्ध

585 ADD3511748
नाव : सुनंदा मिरुलाल पवार
पतीचे नाव: मिरुलाल पवार
घर क्रमांक : 285
वय : 46 लिंग : महिला
छायाचित्र उपलब्ध

586 JWX0842898
नाव : बच्चू बापू पवार
वडिलांचे नाव: बापू पवार
घर क्रमांक : 287
वय : 51 लिंग : पुरुष
छायाचित्र उपलब्ध

587 JWX0842856
नाव : चंद्रा बच्चू पवार
पतीचे नाव: बच्चू पवार
घर क्रमांक : 287
वय : 49 लिंग : महिला
छायाचित्र उपलब्ध

588 JWX0846287
नाव : नटु बापू पवार
वडिलांचे नाव: बापू पवार
घर क्रमांक : 287
वय : 48 लिंग : पुरुष
छायाचित्र उपलब्ध

589 ADD2125680
नाव : आकाबाई मालचे
पतीचे नाव: आकाबाई मालचे
घर क्रमांक : पिन्जारजदी
वय : 21 लिंग : महिला
छायाचित्र उपलब्ध

590 ADD2255131
नाव : जया सोनवणे
इतर: योगेश सोनवणे
घर क्रमांक : 264
वय : 23 लिंग : पुरुष
छायाचित्र उपलब्ध

591 ADD2254969
नाव : रोहिदास सोनवणे
वडिलांचे नाव: नामदेव सोनवणे
घर क्रमांक : 264
वय : 23 लिंग : पुरुष
छायाचित्र उपलब्ध

592 ADD2254928
नाव : योगेश सोनवणे
वडिलांचे नाव: नामदेव सोनवणे
घर क्रमांक : 264
वय : 25 लिंग : पुरुष
छायाचित्र उपलब्ध

593 ADD2259158
नाव : सुनिल पवार
वडिलांचे नाव: मिरुलाल पवार
घर क्रमांक : 285
वय : 24 लिंग : पुरुष
छायाचित्र उपलब्ध

594 ADD2259257
नाव : कमलेश सोनवणे
आईचे नाव: सुनिल सोनवणे
घर क्रमांक : 261
वय : 23 लिंग : पुरुष
छायाचित्र उपलब्ध

595 ADD2259323
नाव : रंजना माळचे
वडिलांचे नाव: वामण मालचे
घर क्रमांक : 274
वय : 22 लिंग : महिला
छायाचित्र उपलब्ध

596 ADD2259463
नाव : नंदा देसाई
वडिलांचे नाव: मोहन देसाई
घर क्रमांक : 258
वय : 21 लिंग : पुरुष
छायाचित्र उपलब्ध

597 ADD2261386
नाव : छोटू देसाई
वडिलांचे नाव: तुकाराम देसाई
घर क्रमांक : 266
वय : 31 लिंग : पुरुष
छायाचित्र उपलब्ध

598 ADD2261402
नाव : चंद्रकांत देसाई
वडिलांचे नाव: मोहन देसाई
घर क्रमांक : 258
वय : 23 लिंग : पुरुष
छायाचित्र उपलब्ध

599 ADD2268571
नाव : मीरा सोनवणे
वडिलांचे नाव: सुनिल सोनवणे
घर क्रमांक : 261
वय : 21 लिंग : महिला
छायाचित्र उपलब्ध

600 ADD2272045
नाव : भगा देसाई
वडिलांचे नाव: तुंग्या देसाई
घर क्रमांक : 38
वय : 31 लिंग : पुरुष
छायाचित्र उपलब्ध

601 ADD2271997

नाव : सुंदरबाई गोतीराम पवार
वडिलांचे नाव: गोतीराम पवार
घर क्रमांक : 283
वय : 47 लिंग : महिला

छायाचित्र उपलब्ध

602 ADD2307908

नाव : सुरेखा मणिलाल सोनवणे
पतीचे नाव: मणिलाल ओंकार सोनावणे
घर क्रमांक : साबरसोंडा
वय : 33 लिंग : महिला

छायाचित्र उपलब्ध

603 ADD2337996

नाव : सुनिल साळी
वडिलांचे नाव: बीजू साळी
घर क्रमांक : 218
वय : 20 लिंग : पुरुष

छायाचित्र उपलब्ध

604 ADD2348704

नाव : बादल साळी
वडिलांचे नाव: तेजमल साळी
घर क्रमांक : 218
वय : 23 लिंग : पुरुष

छायाचित्र उपलब्ध

605 ADD2345379

नाव : संतोष बागुल
वडिलांचे नाव: सोन्या भारूडे
घर क्रमांक : साबरसोंडा
वय : 27 लिंग : पुरुष

छायाचित्र उपलब्ध

606 ADD2345874

नाव : कविता माळचे
पतीचे नाव: दिलीप माळचे
घर क्रमांक : साबरसोंडा
वय : 27 लिंग : महिला

छायाचित्र उपलब्ध

मतदारांचा सारांश

A) मतदारांची संख्या

		यादी प्रकार	यादी ओळख	मतदारांची संख्या			
				पुरुष	महिला	तृतिय पंथी	एकूण
I	मूळ यादी	मूळ यादी	विशेष सखोल पुनरिक्षण २०२६ च्या अंतर्गत तयार करण्यात आलेली प्रारूप मतदार यादी	309	297	0	606
				309	297	0	606

मतदार नोंदणी अधिकाऱ्याची स्वाक्षरी