मतदार यादी 2026 S13 महाराष्ट्र

विधानसभा मतदारसंघाचा क्रमांक , नाव व आरक्षण स्थिती : 67 - आरमोरी (अ.ज.) (राखीव)	यादी भाग क्रमांक : 117
ज्या लोकसभा मतदारसंघात अंतर्भुत आहे त्या लोकसभा मतदारसंघाचा क्रमांक व नाव आणि आरक्षण स्थिती : 12 - गडचिरोली-चिमूर . (राखीव)	

1. पुनरीक्षणाचा तपशील

पुनरीक्षणाचे वर्ष	**2026**	**यादी ओळख** विशेष सखोल पुनरिक्षण २०२६ च्या अंतर्गत तयार करण्यात आलेली प्रारूप मतदार यादी
अहर्ता दिनांक	**01-10-2026**	
पुनरिक्षणाचा प्रकार	**विशेष सखोल पुनरिक्षण 2026**	
प्रसिद्धीचा दिनांक	**31-08-2026**	

2. भाग क्र. आणि मतदान क्षेत्राचा तपशील

भागामधील विभागांचा क्रमांक आणि नाव

1-तुकूम वार्ड तुकूम शिवाजी

मूळ नगर किंवा गाव	: देसाईगंज तुकुम वार्ड
पोलीस स्थानक	: देसाईगंज
तालुका	: देसाईगंज (वाडसा)
जिल्हा	: गडचिरोली
पीन कोड	: 441207

3. मतदान केंद्राचा तपशील

मतदान केंद्राचा क्रमांक आणि नाव :	**मतदान केंद्राचा प्रकार (पुरुष/महिला/सर्वसाधारण)**	सर्वसाधारण
117 - देसाईगंज (तुकूम वार्ड) **मतदान केंद्राचा पत्ता :** नगर परिषद मराठी प्राथमिक शाळा, नवीन इमारत पटेल वॉर्ड खोली क्र. 3, देसाईगंज	**या यादी भागातील सहायकारी मतदान केंद्रांची संख्या :**	0

4. मतदारांची संख्या

सुरुवातीचा अनुक्रमांक	**शेवटचा अनुक्रमांक**	**एकूण मतदार**			
		पुरुष	**महिला**	**तृतिय पंथी**	**एकूण**
1	635	317	318	0	635

मतदार नोंदणी अधिकाऱ्याची स्वाक्षरी

Nazri Naksha

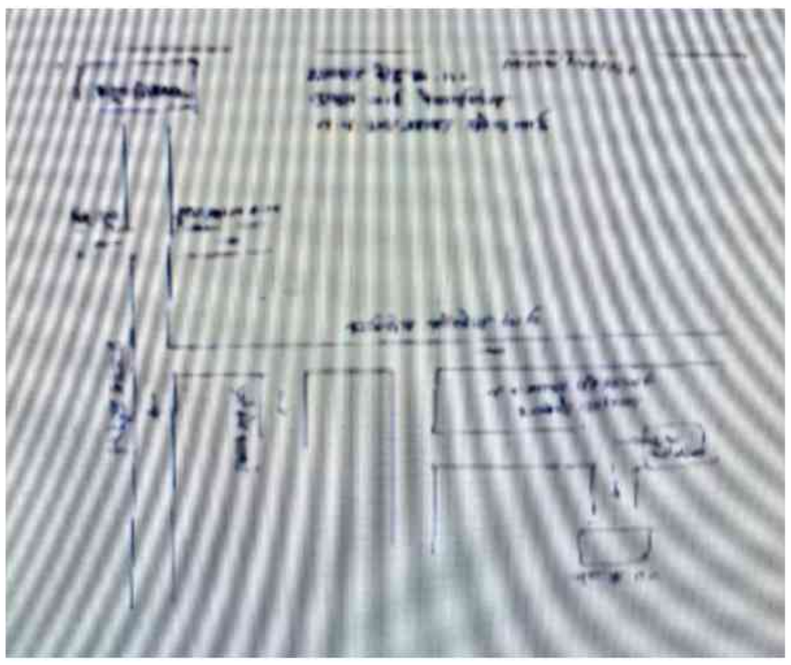

Google Map View



Polling Station Building Front View



Polling Station Front View



Cad View

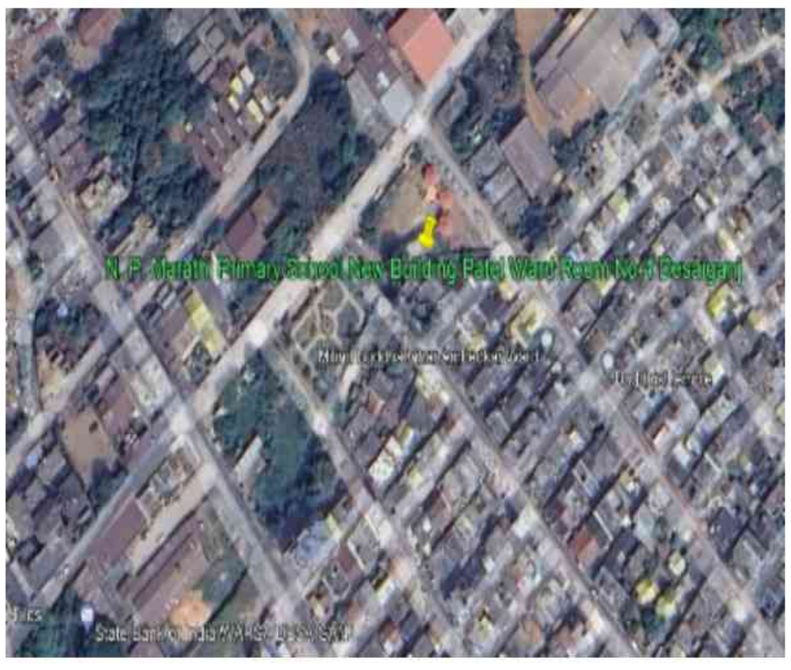

Key MAP View

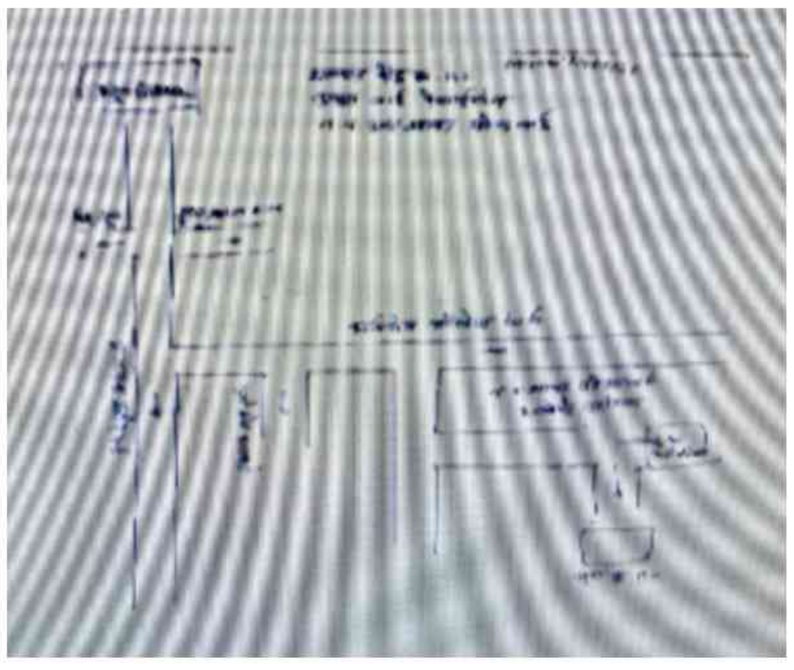

1
RJY6472831
नाव : दुर्गा सतीश अग्रवाल
पतीचे नाव: सतीश अग्रवाल
घर क्रमांक :
वय : 39 लिंग : महिला
छायाचित्र उपलब्ध

2
RJY6472526
नाव : कमलेश भाष्कर आळे
वडिलांचे नाव: भाष्कर आळे
घर क्रमांक :
वय : 31 लिंग : पुरुष
छायाचित्र उपलब्ध

3
RJY6472716
नाव : वैशालीकौर कुलदीपसिंग अरोरा
वडिलांचे नाव: कुलदीपसिंग अरोरा
घर क्रमांक :
वय : 35 लिंग : महिला
छायाचित्र उपलब्ध

4
RJY6472435
नाव : पूनम पुरुषोत्तम बारसागडे
वडिलांचे नाव: पुरुषोत्तम बारसागडे
घर क्रमांक :
वय : 30 लिंग : महिला
छायाचित्र उपलब्ध

5
RJY6472583
नाव : जयस्वामी प्रभाकर बावणे
वडिलांचे नाव: प्रभाकर बावणे
घर क्रमांक :
वय : 30 लिंग : पुरुष
छायाचित्र उपलब्ध

6
RJY6473086
नाव : तेजराम धनलाल भगत
वडिलांचे नाव: धनलाल भगत
घर क्रमांक :
वय : 54 लिंग : पुरुष
छायाचित्र उपलब्ध

7
RJY6472393
नाव : प्रिती दिनेश चहांदे
पतीचे नाव: दिनेश चहांदे
घर क्रमांक :
वय : 35 लिंग : महिला
छायाचित्र उपलब्ध

8
RJY6473102
नाव : गिरीश संजय चुटे
वडिलांचे नाव: संजय चुटे
घर क्रमांक :
वय : 31 लिंग : पुरुष
छायाचित्र उपलब्ध

9
RJY6472963
नाव : कल्याणी मधुकर डांगे
वडिलांचे नाव: मधुकर डांगे
घर क्रमांक :
वय : 31 लिंग : महिला
छायाचित्र उपलब्ध

10
RJY6472427
नाव : अक्षय मोरेश्वर डांगे
वडिलांचे नाव: मोरेश्वर डांगे
घर क्रमांक :
वय : 31 लिंग : पुरुष
छायाचित्र उपलब्ध

11
RJY6472492
नाव : प्रमय नानाजी ढोंगे
वडिलांचे नाव: नानाजी ढोंगे
घर क्रमांक :
वय : 31 लिंग : पुरुष
छायाचित्र उपलब्ध

12
RJY6594907
नाव : सविता मनोज गायकवाड
पतीचे नाव: मनोज गायकवाड
घर क्रमांक :
वय : 36 लिंग : महिला
छायाचित्र उपलब्ध

13
RJY6472674
नाव : देविदास काशिराम जुगनाके
वडिलांचे नाव: काशिराम जुगनाके
घर क्रमांक :
वय : 42 लिंग : पुरुष
छायाचित्र उपलब्ध

14
RJY6472682
नाव : प्रमोद काशिराम जुगनाके
वडिलांचे नाव: काशिराम जुगनाके
घर क्रमांक :
वय : 32 लिंग : पुरुष
छायाचित्र उपलब्ध

15
RJY6472690
नाव : धनपाल किसन जुगनाके
वडिलांचे नाव: किसन जुगनाके
घर क्रमांक :
वय : 32 लिंग : पुरुष
छायाचित्र उपलब्ध

16
RJY6472732
नाव : हितेश सुधाकर जुमनाके
वडिलांचे नाव: सुधाकर जुमनाके
घर क्रमांक :
वय : 42 लिंग : पुरुष
छायाचित्र उपलब्ध

17
RJY6473011
नाव : विद्या विजय कन्नाके
पतीचे नाव: विजय कन्नाके
घर क्रमांक :
वय : 42 लिंग : महिला
छायाचित्र उपलब्ध

18
RJY6472542
नाव : गुरुदेव वामन कन्नाके
वडिलांचे नाव: वामन कन्नाके
घर क्रमांक :
वय : 37 लिंग : पुरुष
छायाचित्र उपलब्ध

19
RJY6472559
नाव : भारत वामन कन्नाके
वडिलांचे नाव: वामन कन्नाके
घर क्रमांक :
वय : 34 लिंग : पुरुष
छायाचित्र उपलब्ध

20
RJY6472534
नाव : तुलाराम सुदाम कन्नाके
वडिलांचे नाव: सुदाम कन्नाके
घर क्रमांक :
वय : 35 लिंग : पुरुष
छायाचित्र उपलब्ध

21
RJY6472666
नाव : शुभम राजेंद्र कापसे
वडिलांचे नाव: राजेंद्र कापसे
घर क्रमांक :
वय : 30 लिंग : पुरुष
छायाचित्र उपलब्ध

22
RJY6472617
नाव : राम अरविंद करडे
वडिलांचे नाव: अरविंद करडे
घर क्रमांक :
वय : 35 लिंग : पुरुष
छायाचित्र उपलब्ध

23
RJY6472500
नाव : रज्जू हेमराज कोल्हटकर
वडिलांचे नाव: हेमराज कोल्हटकर
घर क्रमांक :
वय : 31 लिंग : महिला
छायाचित्र उपलब्ध

24
RJY6472757
नाव : नीलिमा रामकृष्ण कुंभरे
पतीचे नाव: रामकृष्ण कुंभरे
घर क्रमांक :
वय : 42 लिंग : महिला
छायाचित्र उपलब्ध

25
RJY6472872
नाव : स्मिता प्रवीण लांजेवार
पतीचे नाव: प्रवीण लांजेवार
घर क्रमांक :
वय : 41 लिंग : महिला
छायाचित्र उपलब्ध

26
RJY6472880
नाव : वनिता प्रमोद लांजेवार
पतीचे नाव: प्रमोद लांजेवार
घर क्रमांक :
वय : 34 लिंग : महिला
छायाचित्र उपलब्ध

27
RJY6594873
नाव : अजय महेंद्र महाजन
वडिलांचे नाव: महेंद्र महाजन
घर क्रमांक :
वय : 31 लिंग : पुरुष
छायाचित्र उपलब्ध

28
RJY6472419
नाव : शुभम माणिक मेंढे
वडिलांचे नाव: माणिक मेंढे
घर क्रमांक :
वय : 31 लिंग : पुरुष
छायाचित्र उपलब्ध

29
RJY6472443
नाव : प्रमोद ग्यानदेव मोटघरे
वडिलांचे नाव: ग्यानदेव मोटघरे
घर क्रमांक :
वय : 31 लिंग : पुरुष
छायाचित्र उपलब्ध

30
RJY6472864
नाव : रजत अनिल मोटघरे
वडिलांचे नाव: अनिल मोटघरे
घर क्रमांक :
वय : 30 लिंग : पुरुष
छायाचित्र उपलब्ध

31 RJY6473078
नाव : पल्लवी विनायक मुळे
वडिलांचे नाव: विनायक मुळे
घर क्रमांक :
वय : 33 लिंग : महिला
छायाचित्र उपलब्ध

32 RJY6472625
नाव : रश्मी गोपाल नाकाडे
वडिलांचे नाव: गोपाल नाकाडे
घर क्रमांक :
वय : 35 लिंग : महिला
छायाचित्र उपलब्ध

33 RJY6472823
नाव : आशिष चंद्रकांत निमजे
वडिलांचे नाव: चंद्रकांत निमजे
घर क्रमांक :
वय : 31 लिंग : पुरुष
छायाचित्र उपलब्ध

34 RJY6473060
नाव : काजल श्रीनिवास पाली
वडिलांचे नाव: श्रीनिवास पाली
घर क्रमांक :
वय : 31 लिंग : महिला
छायाचित्र उपलब्ध

35 RJY6472575
नाव : हिना अविनाश पत्रे
पतीचे नाव: अविनाश पत्रे
घर क्रमांक :
वय : 35 लिंग : महिला
छायाचित्र उपलब्ध

36 RJY6472989
नाव : अरविंद तुकाराम प्रधान
वडिलांचे नाव: तुकाराम प्रधान
घर क्रमांक :
वय : 43 लिंग : पुरुष
छायाचित्र उपलब्ध

37 RJY6472997
नाव : गंगाबाई अरविंद प्रधान
पतीचे नाव: अरविंद प्रधान
घर क्रमांक :
वय : 38 लिंग : महिला
छायाचित्र उपलब्ध

38 RJY6472765
नाव : अक्षता कस्तुरचंद सहारे
वडिलांचे नाव: कस्तुरचंद सहारे
घर क्रमांक :
वय : 33 लिंग : महिला
छायाचित्र उपलब्ध

39 RJY6472849
नाव : ईसरतजबीन अब्दुलअलीम शेख
पतीचे नाव: अब्दुलअलीम शेख
घर क्रमांक :
वय : 29 लिंग : महिला
छायाचित्र उपलब्ध

40 RJY6472856
नाव : शाहीन परवीन शेख
वडिलांचे नाव: अब्दुल अलीम शेख
घर क्रमांक :
वय : 13 लिंग : महिला
छायाचित्र उपलब्ध

41 RJY6472401
नाव : संघमित्रा दिलीप शेंडे
पतीचे नाव: दिलीप शेंडे
घर क्रमांक :
वय : 42 लिंग : महिला
छायाचित्र उपलब्ध

42 RJY6472799
नाव : शैलेश श्रीकांत शेंद्रे
वडिलांचे नाव: श्रीकांत शेंद्रे
घर क्रमांक :
वय : 31 लिंग : पुरुष
छायाचित्र उपलब्ध

43 RJY7507148
नाव : कुंदा ईश्वर टेकाम
पतीचे नाव: ईश्वर टेकाम
घर क्रमांक : डबल्यू/ओ ईश्वर टेकाम
वय : 38 लिंग : महिला
छायाचित्र उपलब्ध

44 RJY6472955
नाव : ईश्वर लक्ष्मण टेकाम
वडिलांचे नाव: लक्ष्मण टेकाम
घर क्रमांक :
वय : 38 लिंग : पुरुष
छायाचित्र उपलब्ध

45 RJY6473037
नाव : प्रतिभा लक्ष्मण टेकाम
वडिलांचे नाव: लक्ष्मण टेकाम
घर क्रमांक :
वय : 31 लिंग : महिला
छायाचित्र उपलब्ध

46 RJY6472518
नाव : लीना अरविंद उईके
वडिलांचे नाव: अरविंद उईके
घर क्रमांक :
वय : 30 लिंग : महिला
छायाचित्र उपलब्ध

47 RJY6473052
नाव : पंकज विजय उटाळे
वडिलांचे नाव: विजय उटाळे
घर क्रमांक :
वय : 31 लिंग : पुरुष
छायाचित्र उपलब्ध

48 RJY6473045
नाव : सुरज विजय उटाळे
वडिलांचे नाव: विजय उटाळे
घर क्रमांक :
वय : 33 लिंग : पुरुष
छायाचित्र उपलब्ध

49 RJY6594881
नाव : मिलिंद शामकांत वानखेडे
वडिलांचे नाव: शामकांत वानखेडे
घर क्रमांक :
वय : 31 लिंग : पुरुष
छायाचित्र उपलब्ध

50 RJY6472658
नाव : नेहा प्रितम येंगलवार
पतीचे नाव: प्रितम येंगलवार
घर क्रमांक :
वय : 37 लिंग : महिला
छायाचित्र उपलब्ध

51 RJY7398076
नाव : दिव्या दीपक बहादुरे
वडिलांचे नाव: दीपक बहादुरे
घर क्रमांक : -
वय : 22 लिंग : महिला
छायाचित्र उपलब्ध

52 RJY7386303
नाव : युगांत अविनाश बंडावार
वडिलांचे नाव: अविनाश बंडावार
घर क्रमांक : -
वय : 22 लिंग : पुरुष
छायाचित्र उपलब्ध

53 RJY6883532
नाव : विनोद देविदास बनकर
वडिलांचे नाव: देविदास बनकर
घर क्रमांक : -
वय : 27 लिंग : पुरुष
छायाचित्र उपलब्ध

54 RJY7397474
नाव : विजया मनोहर धनवीजय
वडिलांचे नाव: मनोहर धनवीजय
घर क्रमांक : -
वय : 24 लिंग : महिला
छायाचित्र उपलब्ध

55 RJY7398399
नाव : पोर्णिमा श्रावण गायकवाड
वडिलांचे नाव: श्रावण गायकवाड
घर क्रमांक : -
वय : 22 लिंग : महिला
छायाचित्र उपलब्ध

56 RJY7410582
नाव : संतोषी अनिल कलंत्री
वडिलांचे नाव: अनिल कलंत्री
घर क्रमांक : -
वय : 24 लिंग : महिला
छायाचित्र उपलब्ध

57 RJY7387715
नाव : प्रतिमा ज्ञानेश्वर किरसान
पतीचे नाव: ज्ञानेश्वर किरसान
घर क्रमांक : -
वय : 32 लिंग : महिला
छायाचित्र उपलब्ध

58 RJY7387699
नाव : पायल सुनील कुंदनवार
पतीचे नाव: सुनील कुंदनवार
घर क्रमांक : -
वय : 30 लिंग : महिला
छायाचित्र उपलब्ध

59 RJY7385974
नाव : आशुतोष विनोद मेंढे
वडिलांचे नाव: विनोद मेंढे
घर क्रमांक : -
वय : 22 लिंग : पुरुष
छायाचित्र उपलब्ध

60 RJY7410392
नाव : पुष्पाबाई शामराव मेश्राम
पतीचे नाव: शामराव मेश्राम
घर क्रमांक : -
वय : 66 लिंग : महिला
छायाचित्र उपलब्ध

61 RJY7410574
नाव : संगीता देवेंद्र नागरीकर
पतीचे नाव: देवेंद्र नागरीकर
घर क्रमांक : -
वय : 31 लिंग : महिला
छायाचित्र उपलब्ध

62 RJY7410491
नाव : पूजा कृष्णा नागरीकर
पतीचे नाव: कृष्णा नागरीकर
घर क्रमांक : -
वय : 24 लिंग : महिला
छायाचित्र उपलब्ध

63 RJY6240170
नाव : कुंदा दिलीप नाकाडे
पतीचे नाव: दिलीप नाकाडे
घर क्रमांक : -
वय : 42 लिंग : महिला
छायाचित्र उपलब्ध

64 RJY7389232
नाव : लता धनराज शेंडे
पतीचे नाव: धनराज शेंडे
घर क्रमांक : -
वय : 36 लिंग : महिला
छायाचित्र उपलब्ध

65 RJY7410178
नाव : अनिलकुमार बळीराम तुपटे
वडिलांचे नाव: बळीराम तुपटे
घर क्रमांक : -
वय : 53 लिंग : पुरुष
छायाचित्र उपलब्ध

66 RJY7408792
नाव : अनिता अनिलकुमार तुपटे
पतीचे नाव: अनिलकुमार तुपटे
घर क्रमांक : -
वय : 43 लिंग : महिला
छायाचित्र उपलब्ध

67 RJY7389539
नाव : कल्याणी अनिलकुमार तुपटे
वडिलांचे नाव: अनिलकुमार तुपटे
घर क्रमांक : -
वय : 24 लिंग : महिला
छायाचित्र उपलब्ध

68 RJY7408909
नाव : दिनेश अशोक उईके
वडिलांचे नाव: अशोक उईके
घर क्रमांक : -
वय : 27 लिंग : पुरुष
छायाचित्र उपलब्ध

69 RJY6846752
नाव : अमेय मोहन वैद्य
वडिलांचे नाव: मोहन वैद्य
घर क्रमांक : -
वय : 27 लिंग : पुरुष
छायाचित्र उपलब्ध

70 RJY3501061
नाव : सरोज विलास मेश्राम
पतीचे नाव: विलास मेश्राम
घर क्रमांक : .
वय : 40 लिंग : महिला
छायाचित्र उपलब्ध

71 RJY0975474
नाव : चंदनलाल रेखलाल चौधरी
वडिलांचे नाव: रेखलाल चौधरी
घर क्रमांक : ..
वय : 47 लिंग : पुरुष
छायाचित्र उपलब्ध

72 RJY0975482
नाव : देवेश्वरी चंदनलाल चौधरी
पतीचे नाव: चंदनलाल चौधरी
घर क्रमांक : ..
वय : 45 लिंग : महिला
छायाचित्र उपलब्ध

73 RJY1223403
नाव : श्रीकांत पुरूषोत्तम दोनाडकर
वडिलांचे नाव: पुरूषोत्तम दोनाडकर
घर क्रमांक : ..
वय : 40 लिंग : पुरुष
छायाचित्र उपलब्ध

74 RJY1014265
नाव : सुभद्राबाई श्रीराम कन्नाके
पतीचे नाव: श्रीराम कन्नाके
घर क्रमांक : ..
वय : 65 लिंग : महिला
छायाचित्र उपलब्ध

75 RJY1220292
नाव : अर्नुवेदा अन्नाजि किरसान
पतीचे नाव: अन्नाजि किरसान
घर क्रमांक : ..
वय : 62 लिंग : महिला
छायाचित्र उपलब्ध

76 RJY1018522
नाव : सुनंदा गुलाब मेश्राम
पतीचे नाव: गुलाब मेश्राम
घर क्रमांक : ..
वय : 46 लिंग : महिला
छायाचित्र उपलब्ध

77 RJY0975466
नाव : बस्ताराम जगलाल राहागंडाले
वडिलांचे नाव: जगलाल राहागंडाले
घर क्रमांक : ..
वय : 47 लिंग : पुरुष
छायाचित्र उपलब्ध

78 RJY6133193
नाव : संगीता बस्ताराम रहांगडाले
पतीचे नाव: बस्ताराम राहागंडाले
घर क्रमांक : ..
वय : 40 लिंग : महिला
छायाचित्र उपलब्ध

79 RJY7420474
नाव : पदमा सिडाम
पतीचे नाव: आकाशा सिडाम
घर क्रमांक : भगतसिंग वार्ड
वय : 29 लिंग : महिला
छायाचित्र उपलब्ध

80 FMW1304161
नाव : कमलाबाई देविदत्त जेजानी
पतीचे नाव: देविदत्त जेजानी
घर क्रमांक : जेजानी सदन
वय : 79 लिंग : महिला
छायाचित्र उपलब्ध

81 RJY7420813
नाव : ऐश्वर्या राखडे
वडिलांचे नाव: चंद्रशेखर राखडे
घर क्रमांक : राजेंद्र वार्ड
वय : 21 लिंग : महिला
छायाचित्र उपलब्ध

82 FMW1431121
नाव : कपीळ प्रकाश भय्या
वडिलांचे नाव: प्रकाश भय्या
घर क्रमांक : Sadguru Krupa
वय : 47 लिंग : पुरुष
छायाचित्र उपलब्ध

83 RJY7384829
नाव : प्रशांत उदेभान रामटेके
वडिलांचे नाव: उदेभान रामटेके
घर क्रमांक : तुकूम वार्ड
वय : 28 लिंग : पुरुष
छायाचित्र उपलब्ध

84 RJY7111198
नाव : निधी अमित जेजानी
वडिलांचे नाव: अमित देविदत्त जेजानी
घर क्रमांक : 1
वय : 26 लिंग : महिला
छायाचित्र उपलब्ध

85 FMW1302736
नाव : रविंद्र पटवारु गायकवाड
वडिलांचे नाव: पटवारु गायकवाड
घर क्रमांक : 1
वय : 49 लिंग : पुरुष
छायाचित्र उपलब्ध

86 FMW1304278
नाव : विभा रविंद्र गायकवाड
पतीचे नाव: रविंद्र गायकवाड
घर क्रमांक : 1
वय : 44 लिंग : महिला
छायाचित्र उपलब्ध

87 RJY7419476
नाव : कावेरी सहारे
वडिलांचे नाव: सुनील सहारे
घर क्रमांक : 1
वय : 21 लिंग : महिला
छायाचित्र उपलब्ध

88 RJY0269412
नाव : तुकारामजी लक्ष्मण भांडारकर
वडिलांचे नाव: लक्ष्मण भांडारकर
घर क्रमांक : 2
वय : 66 लिंग : पुरुष
छायाचित्र उपलब्ध

89 RJY0975300
नाव : शकुंतला तुकारामजी भांडारकर
पतीचे नाव: तुकारामजी भांडारकर
घर क्रमांक : 2
वय : 60 लिंग : महिला
छायाचित्र उपलब्ध

90 FMW1304401
नाव : अंजिरा भूजंग चहांदे
पतीचे नाव: भूजंग चहांदे
घर क्रमांक : 3
वय : 45 लिंग : महिला
छायाचित्र उपलब्ध

91 RJY1219989
नाव : रेखा चंदन चहांदे
पतीचे नाव: चंदन चहांदे
घर क्रमांक : 4
वय : 53 लिंग : महिला
छायाचित्र उपलब्ध

92 FMW1430693
नाव : वंदनाबाई विजय खाडे
पतीचे नाव: विजय खाडे
घर क्रमांक : 4
वय : 58 लिंग : महिला
छायाचित्र उपलब्ध

93 RJY6243471
नाव : प्रवीण प्रभाकर निमसरकार
वडिलांचे नाव: प्रभाकर निमसरकार
घर क्रमांक : 5 A
वय : 35 लिंग : पुरुष
छायाचित्र उपलब्ध

94 FMW1304633
नाव : वर्षा भगवान शेंडे
पतीचे नाव: भगवान शेन्डे
घर क्रमांक : डबल्यू/ओ भगवान शेंडे
वय : 44 लिंग : महिला
छायाचित्र उपलब्ध

95 FMW1304625
नाव : भगवान संपत शेंडे
वडिलांचे नाव: संपत शेडे
घर क्रमांक : तुकूम वार्ड
वय : 49 लिंग : पुरुष
छायाचित्र उपलब्ध

96 FMW1430107
नाव : शांताबाई राजाराम. पिल्लेवान
पतीचे नाव: राजाराम. पिल्लेवान
घर क्रमांक : 6
वय : 85 लिंग : महिला
छायाचित्र उपलब्ध

97 FMW1434935
नाव : कुमुद तातोबा पिल्लेवान
वडिलांचे नाव: तातोबा पिल्लेवान
घर क्रमांक : 6
वय : 66 लिंग : पुरुष
छायाचित्र उपलब्ध

98 RJY6629588
नाव : निलु आनन्दराव शेंडे
वडिलांचे नाव: आनन्दराव शेंडे
घर क्रमांक : 7
वय : 32 लिंग : महिला
छायाचित्र उपलब्ध

99 RJY0269438
नाव : सुनंदा आनंदराव शेंडे
पतीचे नाव: आनंदराव शेंडे
घर क्रमांक : 7b
वय : 61 लिंग : महिला
छायाचित्र उपलब्ध

100 RJY1014026
नाव : अमित अरुण शेंडे
वडिलांचे नाव: अरुण शेंडे
घर क्रमांक : 7b
वय : 35 लिंग : पुरुष
छायाचित्र उपलब्ध

101 RJY1544063
नाव : अस्मिता आनंदराव शेंडे
वडिलांचे नाव: आनंदराव शेंडे
घर क्रमांक : 7ब
वय : 34 लिंग : महिला
छायाचित्र उपलब्ध

102 RJY0269452
नाव : निर्मला गौतम. गायकवाड
पतीचे नाव: गौतम. गायकवाड
घर क्रमांक : 8अ
वय : 75 लिंग : महिला
छायाचित्र उपलब्ध

103 RJY0269472
नाव : गोकूल गोविंदा गायकवाड
वडिलांचे नाव: गोविंदा गायकवाड
घर क्रमांक : 8b
वय : 61 लिंग : पुरुष
छायाचित्र उपलब्ध

104 RJY0269482
नाव : अनिता गोकुल गायकवाड
पतीचे नाव: गोकुल गायकवाड
घर क्रमांक : 8b
वय : 55 लिंग : महिला
छायाचित्र उपलब्ध

105 RJY1219997
नाव : रुमन प्रमोद शेंडे
पतीचे नाव: प्रमोद शेंडे
घर क्रमांक : 9ब
वय : 48 लिंग : महिला
छायाचित्र उपलब्ध

106 FMW1302249
नाव : मोरेश्वर भुरसीराम डांगे
वडिलांचे नाव: भुरसीराम डांगे
घर क्रमांक : 10
वय : 55 लिंग : पुरुष
छायाचित्र उपलब्ध

107 FMW1303999
नाव : वर्षा मोरेश्वर डांगे
पतीचे नाव: मोरेश्वर डांगे
घर क्रमांक : 10
वय : 47 लिंग : महिला
छायाचित्र उपलब्ध

108 FMW1304005
नाव : कमलाबाई हौंसीलाल शेंडे
पतीचे नाव: हौंसीलाल शेंडे
घर क्रमांक : 10
वय : 73 लिंग : महिला
छायाचित्र उपलब्ध

109 FMW1309863
नाव : दिलीप हौसिलाल शेंडे
वडिलांचे नाव: हौसिलाल शेंडे
घर क्रमांक : 10
वय : 46 लिंग : पुरुष
छायाचित्र उपलब्ध

110 FMW1303973
नाव : विशाखा चंद्रभान गायकवाड
पतीचे नाव: चंद्रभान गायकवाड
घर क्रमांक : 12 अ
वय : 49 लिंग : महिला
छायाचित्र उपलब्ध

111 RJY1220045
नाव : शशिकला शिवराम. चहांदे
पतीचे नाव: शिवराम. चहांदे
घर क्रमांक : 12अ
वय : 50 लिंग : महिला
छायाचित्र उपलब्ध

112 FMW1302892
नाव : प्रकाश शिवराम. चहांदे
वडिलांचे नाव: शिवराम. चहांदे
घर क्रमांक : 12अ
वय : 46 लिंग : पुरुष
छायाचित्र उपलब्ध

113 FMW1291269
नाव : अनंतकला प्रकाश चहांदे
वडिलांचे नाव: प्रकाश चहांदे
घर क्रमांक : आंबेडकर पुतळा जवळ
वय : 46 लिंग : महिला
छायाचित्र उपलब्ध

114 FMW1291293
नाव : ललिता राजेंद्र चहांदे
पतीचे नाव: राजेंद्र चहांदे
घर क्रमांक : 12ब
वय : 53 लिंग : महिला
छायाचित्र उपलब्ध

115 RJY6132864
नाव : राकेश राजेंद्र चंहादे
वडिलांचे नाव: राजेंद्र चंहादे
घर क्रमांक : 12ब
वय : 39 लिंग : पुरुष
छायाचित्र उपलब्ध

116 FMW1309475
नाव : बंडू बाबुराव गायकवाड
वडिलांचे नाव: बाबुराव गायकवाड
घर क्रमांक : 13
वय : 60 लिंग : पुरुष
छायाचित्र उपलब्ध

117 FMW1309483
नाव : कमल बंडु गायकवाड
पतीचे नाव: बंडु गायकवाड
घर क्रमांक : 13
वय : 52 लिंग : महिला
छायाचित्र उपलब्ध

118 FMW1291285
नाव : सुरेखा श्रावण गायकवाड
पतीचे नाव: श्रावण गायकवाड
घर क्रमांक : 13
वय : 46 लिंग : महिला
छायाचित्र उपलब्ध

119 RJY1220003
नाव : खुशाल कवळू मेंढे
वडिलांचे नाव: कवळू मेंढे
घर क्रमांक : 14
वय : 54 लिंग : पुरुष
छायाचित्र उपलब्ध

120 FMW1309947
नाव : रेखा खूशाल मेंढे
पतीचे नाव: खूशाल मेंढे
घर क्रमांक : 14
वय : 50 लिंग : महिला
छायाचित्र उपलब्ध

121 FMW1303981
नाव : सरोज मेंढे
पतीचे नाव: विनोद मेंढे
घर क्रमांक : 14
वय : 47 लिंग : महिला
छायाचित्र उपलब्ध

122 RJY0269537
नाव : शारदा कचरु मेंढे
पतीचे नाव: कचरु मेंढे
घर क्रमांक : 15
वय : 58 लिंग : महिला
छायाचित्र उपलब्ध

123 FMW1302744
नाव : संजू मेंढे
वडिलांचे नाव: कचरु मेंढे
घर क्रमांक : 15
वय : 44 लिंग : पुरुष
छायाचित्र उपलब्ध

124 FMW1302512
नाव : सुधाकर ज्ञानेश्वर गायकवाड
वडिलांचे नाव: ज्ञानेश्वर गायकवाड
घर क्रमांक : 16
वय : 46 लिंग : पुरुष
छायाचित्र उपलब्ध

125 RJY0975318
नाव : अस्मिता सुधाकर गायकवाड
पतीचे नाव: सुधाकर गायकवाड
घर क्रमांक : 16
वय : 37 लिंग : महिला
छायाचित्र उपलब्ध

126 FMW1303460
नाव : अंकूश आनंदराव गायकवाड
वडिलांचे नाव: आनंदराव गायकवाड
घर क्रमांक : 17अ
वय : 64 लिंग : पुरुष
छायाचित्र उपलब्ध

127 FMW1304286
नाव : मंदा अंकुश गायकवाड
पतीचे नाव: अंकुश गायकवाड
घर क्रमांक : 17अ
वय : 58 लिंग : महिला
छायाचित्र उपलब्ध

128 FMW1292598
नाव : युवराज विश्वनाथ जुमनाके
वडिलांचे नाव: विश्वनाथ जुमनाके
घर क्रमांक : 17b
वय : 42 लिंग : पुरुष
छायाचित्र उपलब्ध

129 FMW1304013
नाव : गयाबाई मानिक मेंढे
पतीचे नाव: मानिक मेंढे
घर क्रमांक : 18
वय : 68 लिंग : महिला
छायाचित्र उपलब्ध

130 RJY0269581
नाव : कौंशल्याबाई विस्तारी मेंढे
पतीचे नाव: विस्तारी मेंढे
घर क्रमांक : 20
वय : 74 लिंग : महिला
छायाचित्र उपलब्ध

131 FMW1304534
नाव : सूरेश विस्तारी मेंढे
वडिलांचे नाव: विस्तारी मेंढे
घर क्रमांक : 20
वय : 43 लिंग : पुरुष
छायाचित्र उपलब्ध

132 RJY0269602
नाव : निर्मला बिसन मेंढे
पतीचे नाव: बिसन मेंढे
घर क्रमांक : 21
वय : 62 लिंग : महिला
छायाचित्र उपलब्ध

133 FMW1303643
नाव : उमेश बिसन मेंढे
वडिलांचे नाव: बिसन मेंढे
घर क्रमांक : 21
वय : 45 लिंग : पुरुष
छायाचित्र उपलब्ध

134 RJY1014034
नाव : चंदु बिसनजी मेंढे
वडिलांचे नाव: बिसनजी मेंढे
घर क्रमांक : 21
वय : 39 लिंग : पुरुष
छायाचित्र उपलब्ध

135 FMW1303007
नाव : आशा शौलेशा पिल्लेवान
पतीचे नाव: शौलेशा पिल्लेवान
घर क्रमांक : 21
वय : 51 लिंग : महिला
छायाचित्र उपलब्ध

136 RJY7380439
नाव : दीक्षा पिल्लेवान
पतीचे नाव: आतिश पिल्लेवान
घर क्रमांक : 21
वय : 30 लिंग : महिला
छायाचित्र उपलब्ध

137 RJY0269628
नाव : रमेश श्रीकिसन मेंढे
वडिलांचे नाव: किसन मेंढे
घर क्रमांक : 22
वय : 53 लिंग : पुरुष
छायाचित्र उपलब्ध

138 FMW1430248
नाव : निरु रमेश मेंढे
पतीचे नाव: रमेश मेंढे
घर क्रमांक : 22
वय : 48 लिंग : महिला
छायाचित्र उपलब्ध

139 FMW1434851
नाव : योगराज साधुजी गोंडाणे
वडिलांचे नाव: साधुजी गोंडाणे
घर क्रमांक : 23
वय : 64 लिंग : पुरुष
छायाचित्र उपलब्ध

140 RJY0269636
नाव : र्उर्मिला योगराज गोंडाणे
पतीचे नाव: योगराज गोंडाणे
घर क्रमांक : 23
वय : 58 लिंग : महिला
छायाचित्र उपलब्ध

141 RJY1018712
नाव : मिथुन योगराज गोंडाणे
वडिलांचे नाव: योगराज गोंडाणे
घर क्रमांक : 23
वय : 37 लिंग : पुरुष
छायाचित्र उपलब्ध

142 RJY3501038
नाव : आदित्य योगराज गोंडाणे
वडिलांचे नाव: योगराज गोंडाणे
घर क्रमांक : 23
वय : 34 लिंग : पुरुष
छायाचित्र उपलब्ध

143 FMW1302264
नाव : परसराम मंसाराम बहादूरे
वडिलांचे नाव: मंसाराम बहादूरे
घर क्रमांक : 24 अ
वय : 54 लिंग : पुरुष
छायाचित्र उपलब्ध

144 FMW1302256
नाव : निरुपा परसराम बहादूरे
पतीचे नाव: परसराम बहादूरे
घर क्रमांक : 24अ
वय : 48 लिंग : महिला
छायाचित्र उपलब्ध

145 RJY1014042
नाव : पवन अनिल गेडाम
वडिलांचे नाव: अनिल गेडाम
घर क्रमांक : 25
वय : 41 लिंग : पुरुष
छायाचित्र उपलब्ध

146 RJY1014059
नाव : सिद्धनाथ अनिल गेडाम
वडिलांचे नाव: अनिल गेडाम
घर क्रमांक : 25
वय : 40 लिंग : पुरुष
छायाचित्र उपलब्ध

147 RJY1014067
नाव : अनिल महादेव गेडाम
वडिलांचे नाव: महादेव गेडाम
घर क्रमांक : 25
वय : 65 लिंग : पुरुष
छायाचित्र उपलब्ध

148 RJY0269660
नाव : ललिता सूनिल गेडाम
पतीचे नाव: सूनिल गेडाम
घर क्रमांक : 25b
वय : 52 लिंग : महिला
छायाचित्र उपलब्ध

149 FMW1309913
नाव : माधूरी सूधाकर ढोरे
पतीचे नाव: सूधाकर ढोरे
घर क्रमांक : 26
वय : 54 लिंग : महिला
छायाचित्र उपलब्ध

150 FMW1290865
नाव : हितेंद्र हर्षवर्धन गजघाटे
वडिलांचे नाव: हर्षवर्धन गजघाटे
घर क्रमांक : 27
वय : 42 लिंग : पुरुष
छायाचित्र उपलब्ध

151 FMW1303502
नाव : मनिष शिवदास मंडपे
वडिलांचे नाव: शिवदास मंडपे
घर क्रमांक : 27
वय : 47 लिंग : पुरुष
छायाचित्र उपलब्ध

152 RJY0975326
नाव : आशिष शिवदास मंडपे
वडिलांचे नाव: शिवदास मंडपे
घर क्रमांक : 27
वय : 44 लिंग : पुरुष
छायाचित्र उपलब्ध

153 RJY0269701
नाव : रेखा हर्षवर्धन गजघाटे
पतीचे नाव: हर्षवर्धन गजघाटे
घर क्रमांक : 28
वय : 58 लिंग : महिला
छायाचित्र उपलब्ध

154 RJY0975334
नाव : संदिप शिवदास मंडपे
वडिलांचे नाव: शिवदास मंडपे
घर क्रमांक : 28
वय : 49 लिंग : पुरुष
छायाचित्र उपलब्ध

155 RJY0975342
नाव : वर्षा किशोर शेंडे
पतीचे नाव: किशोर शेंडे
घर क्रमांक : 30
वय : 45 लिंग : महिला
छायाचित्र उपलब्ध

156 FMW1303825
नाव : करुना किसन शेंडे
वडिलांचे नाव: किसन शेंडे
घर क्रमांक : 30
वय : 44 लिंग : महिला
छायाचित्र उपलब्ध

157 FMW1291020
नाव : कमलेश किसन शेंडे
वडिलांचे नाव: किसन शेंडे
घर क्रमांक : 30
वय : 42 लिंग : पुरुष
छायाचित्र उपलब्ध

158 RJY1014083
नाव : सिद्धार्थ चरणदास गेडाम
वडिलांचे नाव: चरणदास गेडाम
घर क्रमांक : 31
वय : 48 लिंग : पुरुष
छायाचित्र उपलब्ध

159 RJY1014091
नाव : मिनाबाई सिध्दार्थ गेडाम
पतीचे नाव: सिध्दार्थ गेडाम
घर क्रमांक : 31
वय : 49 लिंग : महिला
छायाचित्र उपलब्ध

160 RJY0269735
नाव : कमला प्रल्हाद गजघाटे
पतीचे नाव: प्रल्हाद गजघाटे
घर क्रमांक : 33
वय : 71 लिंग : महिला
छायाचित्र उपलब्ध

161 RJY0975359
नाव : विकास प्रल्हाद गजघाटे
वडिलांचे नाव: प्रल्हाद गजघाटे
घर क्रमांक : 33
वय : 46 लिंग : पुरुष
छायाचित्र उपलब्ध

162 FMW1430313
नाव : चंपाबाइ चंदू मेश्राम
पतीचे नाव: चंदू मेश्राम
घर क्रमांक : 34
वय : 47 लिंग : महिला
छायाचित्र उपलब्ध

163 FMW1302876
नाव : कोमल ग्यानदेव मोटघरे
पतीचे नाव: ग्यानदेव मोटघरे
घर क्रमांक : 35
वय : 50 लिंग : महिला
छायाचित्र उपलब्ध

164 FMW1290287
नाव : मनोज लक्ष्मण घूटके
वडिलांचे नाव: लक्ष्मण घूटके
घर क्रमांक : 35 ब
वय : 46 लिंग : पुरुष
छायाचित्र उपलब्ध

165 RJY0269759
नाव : कमल कैलास. मेंढे
पतीचे नाव: कैलास. मेंढे
घर क्रमांक : 35a
वय : 64 लिंग : महिला
छायाचित्र उपलब्ध

166 FMW1302546
नाव : भिमाबाई लक्ष्मण घूटके
पतीचे नाव: लक्ष्मण घूटके
घर क्रमांक : 35ब
वय : 74 लिंग : महिला
छायाचित्र उपलब्ध

167 RJY1223163
नाव : राकेश लक्ष्मण घुकटे
वडिलांचे नाव: लक्ष्मण घुकटे
घर क्रमांक : 35ब
वय : 38 लिंग : पुरुष
छायाचित्र उपलब्ध

168 FMW1302108
नाव : लक्ष्मी आनंद शेन्द्रे
पतीचे नाव: आनंद शेंद्रे
घर क्रमांक : 35ब
वय : 42 लिंग : महिला
छायाचित्र उपलब्ध

169 RJY6348551
नाव : तुलाराम तुकाराम कटनकार
वडिलांचे नाव: तुकाराम कटनकार
घर क्रमांक : 37
वय : 55 लिंग : पुरुष
छायाचित्र उपलब्ध

170 RJY6348569
नाव : रेखाबाई तुलाराम कटनकार
पतीचे नाव: तुलाराम कटनकार
घर क्रमांक : 37
वय : 49 लिंग : महिला
छायाचित्र उपलब्ध

171 FMW1304229
नाव : पुरुषोतम माधव बारसागडे
वडिलांचे नाव: माधव बारसागडे
घर क्रमांक : 38
वय : 65 लिंग : पुरुष
छायाचित्र उपलब्ध

172 FMW1430594
नाव : एकनाथ माधव बारसागडे
वडिलांचे नाव: माधव बारसागडे
घर क्रमांक : 38
वय : 59 लिंग : पुरुष
छायाचित्र उपलब्ध

173 RJY0269789
नाव : पुष्पा पुरुषोत्तम. बारसागडे
पतीचे नाव: पुरुषोत्तम. बारसागडे
घर क्रमांक : 38
वय : 57 लिंग : महिला
छायाचित्र उपलब्ध

174 RJY6629596
नाव : प्रतिभा एकनाथ बारसागडे
पतीचे नाव: एकनाथ बारसागडे
घर क्रमांक : 38
वय : 47 लिंग : महिला
छायाचित्र उपलब्ध

175 RJY0975375
नाव : दिवाकर काशीराम. ढोरे
वडिलांचे नाव: काशीराम. ढोरे
घर क्रमांक : 39
वय : 50 लिंग : पुरुष
छायाचित्र उपलब्ध

176 FMW1430883
नाव : गजानन काशिनाथ ढोरे
वडिलांचे नाव: काशिनाथ ढोरे
घर क्रमांक : 39
वय : 46 लिंग : पुरुष
छायाचित्र उपलब्ध

177 RJY0975383
नाव : उज्वला दिवाकर ढोरे
वडिलांचे नाव: दिवाकर ढोरे
घर क्रमांक : 39
वय : 45 लिंग : महिला
छायाचित्र उपलब्ध

178 RJY0269800
नाव : निर्मला झींगर कवासे
पतीचे नाव: झींगर कवासे
घर क्रमांक : 39
वय : 69 लिंग : महिला
छायाचित्र उपलब्ध

179 RJY0269818
नाव : मधुकर झींगर कवासे
वडिलांचे नाव: झींगर कवासे
घर क्रमांक : 39
वय : 64 लिंग : पुरुष
छायाचित्र उपलब्ध

180 RJY1018738
नाव : मनोहर झींगर कवासे
वडिलांचे नाव: झींगर कवासे
घर क्रमांक : 39
वय : 62 लिंग : पुरुष
छायाचित्र उपलब्ध

181 RJY0269826
नाव : पुष्पा मधुकर कवासे
पतीचे नाव: मधूकर कवासे
घर क्रमांक : 39
वय : 57 लिंग : महिला
छायाचित्र उपलब्ध

182 RJY0269834
नाव : संध्या मनोहर कवासे
पतीचे नाव: मनोहर कवासे
घर क्रमांक : 39
वय : 56 लिंग : महिला
छायाचित्र उपलब्ध

183 RJY0269878
नाव : राजेश मारोती राखडे
वडिलांचे नाव: मारोती राखडे
घर क्रमांक : 40
वय : 66 लिंग : पुरुष
छायाचित्र उपलब्ध

184 RJY0269888
नाव : राकेश मारोती राखडे
वडिलांचे नाव: मारोती राखडे
घर क्रमांक : 40
वय : 51 लिंग : पुरुष
छायाचित्र उपलब्ध

185 FMW1292200
नाव : सुचिता राजेश राखडे
पतीचे नाव: राजेश राकडे
घर क्रमांक : 40
वय : 49 लिंग : महिला
छायाचित्र उपलब्ध

186 FMW1431196
नाव : रोहनी राकेश राखडे
पतीचे नाव: राकेश राखडे
घर क्रमांक : 40
वय : 42 लिंग : महिला
छायाचित्र उपलब्ध

187 FMW1304443
नाव : स्मिता सुधीर कवासे
वडिलांचे नाव: सुधीर कवासे
घर क्रमांक : 40 ब
वय : 43 लिंग : महिला
छायाचित्र उपलब्ध

188 RJY0269842
नाव : सुधीर झींगर कवासे
वडिलांचे नाव: झींगर कवासे
घर क्रमांक : 40b
वय : 54 लिंग : पुरुष
छायाचित्र उपलब्ध

189 RJY0269858
नाव : भाष्कर झींगर कवासे
वडिलांचे नाव: झींगर कवासे
घर क्रमांक : 40ब
वय : 52 लिंग : पुरुष
छायाचित्र उपलब्ध

190 RJY0269925
नाव : दादाजी रामचंद्र ढोंगे
वडिलांचे नाव: रामचंद्र ढोंगे
घर क्रमांक : 41
वय : 66 लिंग : पुरुष
छायाचित्र उपलब्ध

191 RJY0269933
नाव : हेमलता दादाजी ढोंगे
पतीचे नाव: दादाजी ढोंगे
घर क्रमांक : 41
वय : 57 लिंग : महिला
छायाचित्र उपलब्ध

192 FMW1430057
नाव : मालती नानाजी ढोंगे
पतीचे नाव: नानाजी ढोंगे
घर क्रमांक : 41
वय : 54 लिंग : महिला
छायाचित्र उपलब्ध

193 RJY1014109
नाव : विलास कवळुजी दुमाने
वडिलांचे नाव: कवडुजी दुमाने
घर क्रमांक : 41
वय : 50 लिंग : पुरुष
छायाचित्र उपलब्ध

194 RJY1014117
नाव : माधुरी विलास दुमाने
पतीचे नाव: विलास दुमाने
घर क्रमांक : 41
वय : 50 लिंग : महिला
छायाचित्र उपलब्ध

195 FMW1291103
नाव : सविता भैरवदास पिलारे
पतीचे नाव: भैरवदास पिलारे
घर क्रमांक : 41
वय : 45 लिंग : महिला
छायाचित्र उपलब्ध

196 RJY1014133
नाव : दत्तात्रय वासुदेव पिल्लारे
वडिलांचे नाव: वासुदेव पिल्लारे
घर क्रमांक : 41
वय : 52 लिंग : पुरुष
छायाचित्र उपलब्ध

197 FMW1304070
नाव : पुरुषोत्तम. गोविंदा दोनाडकर
वडिलांचे नाव: गोविंदा दोनाडकर
घर क्रमांक : 42
वय : 67 लिंग : पुरुष
छायाचित्र उपलब्ध

198 FMW1304047
नाव : संध्या पुरुषोत्तम. दोनाडकर
पतीचे नाव: पुरुषोत्तम. दोनाडकर
घर क्रमांक : 42
वय : 62 लिंग : महिला
छायाचित्र उपलब्ध

199 RJY1223395
नाव : साईनाथ पुरूषोत्तम दोनाडकर
वडिलांचे नाव: पुरूषोत्तम दोनाडकर
घर क्रमांक : 42
वय : 36 लिंग : पुरुष
छायाचित्र उपलब्ध

200 FMW1430578
नाव : लीलाबाई रामकृष्ण तुपटे
पतीचे नाव: रामकृष्ण तुपटे
घर क्रमांक : 42
वय : 59 लिंग : महिला
छायाचित्र उपलब्ध

201 RJY6132880
नाव : शशिकांत रामकृष्ण तूपटे
वडिलांचे नाव: रामकृष्ण तूपटे
घर क्रमांक : 42
वय : 38 लिंग : पुरुष
छायाचित्र उपलब्ध

202 FMW1430586
नाव : लता लक्ष्मण टेकाम
पतीचे नाव: लक्ष्मण टेकाम
घर क्रमांक : 43
वय : 64 लिंग : महिला
छायाचित्र उपलब्ध

203 FMW1304435
नाव : शंकर इश्वर नागरीकर
वडिलांचे नाव: इश्वर नागरीकर
घर क्रमांक : 44
वय : 64 लिंग : पुरुष
छायाचित्र उपलब्ध

204 FMW1304369
नाव : सुनंदा शंकर नागरीकर
पतीचे नाव: शंकर नागरीकर
घर क्रमांक : 44
वय : 61 लिंग : महिला
छायाचित्र उपलब्ध

205 FMW1291913
नाव : नारायण ईश्वर नागरीकर
वडिलांचे नाव: ईश्वर नागरीकर
घर क्रमांक : 44
वय : 48 लिंग : पुरुष
छायाचित्र उपलब्ध

206 RJY6629620
नाव : नन्दा नारायन नागरिकर
पतीचे नाव: नारायन नागरिकर
घर क्रमांक : 44
वय : 34 लिंग : महिला
छायाचित्र उपलब्ध

207 RJY1223189
नाव : आनंदाबाई हेमराज कोल्हटकर
पतीचे नाव: हेमराज कोल्हटकर
घर क्रमांक : 44ब
वय : 60 लिंग : महिला
छायाचित्र उपलब्ध

208 RJY6347850
नाव : निवृता हेमराज कोल्हटकर
पतीचे नाव: हेमराज कोल्हटकर
घर क्रमांक : ४४-ब
वय : 33 लिंग : महिला
छायाचित्र उपलब्ध

209 RJY6132906
नाव : लक्ष्मीबाई काशीराम. जुगनाके
पतीचे नाव: काशीराम. जुगनाके
घर क्रमांक : 45
वय : 71 लिंग : महिला
छायाचित्र उपलब्ध

210 FMW1292010
नाव : दामोदर काशीराम जुगनाके
वडिलांचे नाव: काशिराम जुगनाके
घर क्रमांक : 45
वय : 46 लिंग : पुरुष
छायाचित्र उपलब्ध

211 RJY6243414
नाव : रीता प्रकाश जुगनाके
पतीचे नाव: प्रकाश जुगनाके
घर क्रमांक : 45
वय : 38 लिंग : महिला
छायाचित्र उपलब्ध

212 FMW1291673
नाव : सुनिता मंगरु कावळे
पतीचे नाव: मंगरु कावळे
घर क्रमांक : 45
वय : 70 लिंग : महिला
छायाचित्र उपलब्ध

213 RJY1014141
नाव : टिकाराम. मंगरु कावळे
वडिलांचे नाव: मंगरु कावळे
घर क्रमांक : 45
वय : 51 लिंग : पुरुष
छायाचित्र उपलब्ध

214 FMW1302132
नाव : सोपान मंगरु कावळे
वडिलांचे नाव: मंगरु कावळे
घर क्रमांक : 45
वय : 43 लिंग : पुरुष
छायाचित्र उपलब्ध

215 RJY6629570
नाव : कविता जिवन जामगडे
पतीचे नाव: जिवन जामगडे
घर क्रमांक : 46
वय : 41 लिंग : महिला
छायाचित्र उपलब्ध

216 FMW1291871
नाव : मारोती विठोबा जुगनाके
वडिलांचे नाव: विठोबा जुगनाके
घर क्रमांक : 46
वय : 59 लिंग : पुरुष
छायाचित्र उपलब्ध

217 FMW1292036
नाव : प्रकाश विठोबा जुगनाके
वडिलांचे नाव: विठोबा जुगनाके
घर क्रमांक : 46
वय : 53 लिंग : पुरुष
छायाचित्र उपलब्ध

218 RJY1018233
नाव : राधाबाई किसन जुगनाके
पतीचे नाव: किसन जुगनाके
घर क्रमांक : 46
वय : 53 लिंग : महिला
छायाचित्र उपलब्ध

219 FMW1291863
नाव : लता मारोती जुमनाके
पतीचे नाव: मारोती जुमनाके
घर क्रमांक : 46
वय : 43 लिंग : महिला
छायाचित्र उपलब्ध

220 FMW1292325
नाव : गीताबाइ ओमकार जामगडे
पतीचे नाव: ओमकार जामगडे
घर क्रमांक : 46 ब
वय : 44 लिंग : महिला
छायाचित्र उपलब्ध

221 FMW1303676
नाव : मिराबाइ योगिराज जामगडे
पतीचे नाव: योगिराज जामगडे
घर क्रमांक : 46 ब
वय : 43 लिंग : महिला
छायाचित्र उपलब्ध

222 RJY0269977
नाव : सुमन दशरथ जामगडे
पतीचे नाव: दशरथ जामगडे
घर क्रमांक : 46अ
वय : 66 लिंग : महिला
छायाचित्र उपलब्ध

223 FMW1291392
नाव : जिवन दशरथ जामगडे
वडिलांचे नाव: दशरथ जामगडे
घर क्रमांक : 46अ
वय : 47 लिंग : पुरुष
छायाचित्र उपलब्ध

224 FMW1291921
नाव : दुर्योधन दशरथ जामगडे
वडिलांचे नाव: दशरथ जामगडे
घर क्रमांक : 46अ
वय : 40 लिंग : पुरुष
छायाचित्र उपलब्ध

225 FMW1304377
नाव : रामा गणपत जामगडे
वडिलांचे नाव: गणपत जामगडे
घर क्रमांक : 46b
वय : 73 लिंग : पुरुष
छायाचित्र उपलब्ध

226 FMW1303056
नाव : ओमकार रामाजी जामगडे
वडिलांचे नाव: रामाजी जामगडे
घर क्रमांक : 46ब
वय : 56 लिंग : पुरुष
छायाचित्र उपलब्ध

227 RJY0269997
नाव : योगीराज रामाजी जामगडे
वडिलांचे नाव: रामाजी जामगडे
घर क्रमांक : 46ब
वय : 54 लिंग : पुरुष
छायाचित्र उपलब्ध

228 FMW1290931
नाव : धूरपता विश्वनाथ जुगनाके
पतीचे नाव: विश्वनाथ जुगनाके
घर क्रमांक : 47ब
वय : 64 लिंग : महिला
छायाचित्र उपलब्ध

229 FMW1291202
नाव : श्रीकांत नत्थूजी सेंदरे
वडिलांचे नाव: नत्थूजी सेंदरे
घर क्रमांक : 48
वय : 56 लिंग : पुरुष
छायाचित्र उपलब्ध

230 FMW1291640
नाव : अंजु श्रीकांत सेंदरे
पतीचे नाव: श्रीकांत सेंदरे
घर क्रमांक : 48
वय : 49 लिंग : महिला
छायाचित्र उपलब्ध

231 FMW1309525
नाव : जयदेव गंगाधार थोरात
वडिलांचे नाव: गंगाधार थोरात
घर क्रमांक : 48 अ
वय : 43 लिंग : पुरुष
छायाचित्र उपलब्ध

232 FMW1291244
नाव : वनिताताई राधेश्याम कुंभरे
पतीचे नाव: राधेश्याम कुंभरे
घर क्रमांक : 48-ब
वय : 40 लिंग : महिला
छायाचित्र उपलब्ध

233 RJY0270009
नाव : चरणमाला गंगाधर थोरात
वडिलांचे नाव: गंगाधर थोरात
घर क्रमांक : 48a
वय : 61 लिंग : महिला
छायाचित्र उपलब्ध

234 RJY0975391
नाव : शामराव नत्थूजी खूने
वडिलांचे नाव: नत्थूजी खूने
घर क्रमांक : 48ब
वय : 64 लिंग : पुरुष
छायाचित्र उपलब्ध

235 RJY0270017
नाव : प्रेमीला शामराव खूने
पतीचे नाव: शामराव खूने
घर क्रमांक : 48b
वय : 59 लिंग : महिला
छायाचित्र उपलब्ध

236 FMW1291251
नाव : राधेशाम धोंडु कुंभरे
वडिलांचे नाव: धोंडु कुंभरे
घर क्रमांक : 48ब
वय : 41 लिंग : पुरुष
छायाचित्र उपलब्ध

237 RJY0270067
नाव : रुखमाबाई राजिराम. कोडापे
पतीचे नाव: राजिराम. कोडापे
घर क्रमांक : 49
वय : 70 लिंग : महिला
छायाचित्र उपलब्ध

238 RJY6132914
नाव : खुशाल राजीराम कोडापे
वडिलांचे नाव: राजीराम कोडापे
घर क्रमांक : 49
वय : 39 लिंग : पुरुष
छायाचित्र उपलब्ध

239 FMW1302082
नाव : कांताबाई रमेश मोगरे
पतीचे नाव: रमेश मोगरे
घर क्रमांक : 49
वय : 61 लिंग : महिला
छायाचित्र उपलब्ध

240 RJY0270108
नाव : सायत्राबाई बाबूराव कोडापे
पतीचे नाव: बाबूराव कोडापे
घर क्रमांक : 50
वय : 68 लिंग : महिला
छायाचित्र उपलब्ध

241 RJY7180482
नाव : केशव मन्साराम. कोडापे
वडिलांचे नाव: मन्साराम. कोडापे
घर क्रमांक : 50
वय : 59 लिंग : पुरुष
छायाचित्र उपलब्ध

242 RJY1014166
नाव : माधव मन्साराम. कोडापे
वडिलांचे नाव: मन्साराम. कोडापे
घर क्रमांक : 50
वय : 55 लिंग : पुरुष
छायाचित्र उपलब्ध

243 FMW1303767
नाव : पुष्पा केशव कोडापे
पतीचे नाव: केशव कोडापे
घर क्रमांक : 50
वय : 54 लिंग : महिला
छायाचित्र उपलब्ध

244 FMW1303114
नाव : यादव मन्साराम. कोडापे
वडिलांचे नाव: मन्साराम. कोडापे
घर क्रमांक : 50
वय : 52 लिंग : पुरुष
छायाचित्र उपलब्ध

245 FMW1309624
नाव : परसराम बाबुराव कोडापे
वडिलांचे नाव: बाबुराव कोडापे
घर क्रमांक : 50
वय : 49 लिंग : पुरुष
छायाचित्र उपलब्ध

246 FMW1292457
नाव : कार्तिक बाबुराव कोडापे
वडिलांचे नाव: बाबुराव कोडापे
घर क्रमांक : 50
वय : 46 लिंग : पुरुष
छायाचित्र उपलब्ध

247 FMW1303429
नाव : योगिता परसराम कोडापे
पतीचे नाव: परसराम कोडापे
घर क्रमांक : 50
वय : 44 लिंग : महिला
छायाचित्र उपलब्ध

248 RJY0270077
नाव : पार्वताबाई महादेव मोगरे
पतीचे नाव: महादेव मोगरे
घर क्रमांक : 50
वय : 68 लिंग : महिला
छायाचित्र उपलब्ध

249 FMW1302074
नाव : रामप्रसाद महादेव मोगरे
वडिलांचे नाव: महादेव मोगरे
घर क्रमांक : 50
वय : 47 लिंग : पुरुष
छायाचित्र उपलब्ध

250 FMW1302066
नाव : नमिता रामप्रसाद मोगरे
पतीचे नाव: रामप्रसाद मोगरे
घर क्रमांक : 50
वय : 44 लिंग : महिला
छायाचित्र उपलब्ध

251 FMW1290238
नाव : जयंत मंसाराम चंदनखेडे
वडिलांचे नाव: मंसाराम चंदनखेडे
घर क्रमांक : 51
वय : 43 लिंग : पुरुष
छायाचित्र उपलब्ध

252 RJY0270124
नाव : देवनाथ विठोबाजी खांदकुळे
वडिलांचे नाव: विठोबाजी खांदकुळे
घर क्रमांक : 51a
वय : 70 लिंग : पुरुष
छायाचित्र उपलब्ध

253 RJY1018753
नाव : मनोरमा देवनाथ खांदकुळे
पतीचे नाव: देवनाथ खांदकुळे
घर क्रमांक : 51अ
वय : 64 लिंग : महिला
छायाचित्र उपलब्ध

254 RJY0270132
नाव : पंढरी केवळराम. कोडापे
वडिलांचे नाव: केवळराम. कोडापे
घर क्रमांक : 52
वय : 57 लिंग : पुरुष
छायाचित्र उपलब्ध

255 FMW1291533
नाव : रेखा पंढरी कोडापे
पतीचे नाव: पंढरी कोडापे
घर क्रमांक : 52
वय : 52 लिंग : महिला
छायाचित्र उपलब्ध

256 FMW1291756
नाव : सुमित्रा राजाराम. कन्नाके
पतीचे नाव: राजाराम. कन्नाके
घर क्रमांक : 53
वय : 73 लिंग : महिला
छायाचित्र उपलब्ध

257 FMW1291095
नाव : अरविंद राजाराम. कन्नाके
वडिलांचे नाव: राजाराम. कन्नाके
घर क्रमांक : 53
वय : 55 लिंग : पुरुष
छायाचित्र उपलब्ध

258 RJY1223205
नाव : प्रकाश राजाराम. कन्नाके
वडिलांचे नाव: राजाराम. कन्नाके
घर क्रमांक : 53
वय : 53 लिंग : पुरुष
छायाचित्र उपलब्ध

259 FMW1291046
नाव : मंगला अरविंद कन्नाके
पतीचे नाव: अरविंद कन्नाके
घर क्रमांक : 53
वय : 51 लिंग : महिला
छायाचित्र उपलब्ध

260 FMW1304468
नाव : योगीता चंद्रकांत कन्नाके
पतीचे नाव: चंद्रकांत कन्नाके
घर क्रमांक : 53
वय : 43 लिंग : महिला
छायाचित्र उपलब्ध

261 RJY0270140
नाव : शोभा एकनाथ खांदकुळे
पतीचे नाव: एकनाथ खानडकुले
घर क्रमांक : 53b
वय : 69 लिंग : महिला
छायाचित्र उपलब्ध

262 RJY6132922
नाव : सत्यभामा रामाजी मेश्राम
पतीचे नाव: रामाजी मेश्राम
घर क्रमांक : 54
वय : 81 लिंग : महिला
छायाचित्र उपलब्ध

263 RJY1018258
नाव : गूलाब रामाजी मेश्राम
वडिलांचे नाव: रामाजी मेश्राम
घर क्रमांक : 54
वय : 52 लिंग : पुरुष
छायाचित्र उपलब्ध

264 RJY0270166
नाव : बाबुलाल रामकृष्ण, निमसरकार
वडिलांचे नाव: रामकृष्ण, निमसरकार
घर क्रमांक : 54a
वय : 73 लिंग : पुरुष
छायाचित्र उपलब्ध

265 RJY6629554
नाव : कल्पना बाबुलाल निमसरकार
वडिलांचे नाव: बाबुलाल निमसरकार
घर क्रमांक : 54a
वय : 42 लिंग : महिला
छायाचित्र उपलब्ध

266 RJY6348510
नाव : अरुण रामकृष्ण निमसरकार
वडिलांचे नाव: रामकृष्ण निमसरकार
घर क्रमांक : 54ब
वय : 61 लिंग : पुरुष
छायाचित्र उपलब्ध

267 RJY1220060
नाव : जयवंता अरुण निमसरकार
पतीचे नाव: अरुण निमसरकार
घर क्रमांक : 54ब
वय : 57 लिंग : महिला
छायाचित्र उपलब्ध

268 RJY1220052
नाव : विशाल गोवर्धन रामटेके
वडिलांचे नाव: गोवर्धन रामटेके
घर क्रमांक : 55-अ
वय : 46 लिंग : पुरुष
छायाचित्र उपलब्ध

269 FMW1302124
नाव : रविकांत तुळशीराम. रामटेके
वडिलांचे नाव: तुळशीराम. रामटेके
घर क्रमांक : 55ब
वय : 70 लिंग : पुरुष
छायाचित्र उपलब्ध

270 RJY0270215
नाव : रजनी रविकांत रामटेके
पतीचे नाव: रविकांत रामटेके
घर क्रमांक : 55b
वय : 64 लिंग : महिला
छायाचित्र उपलब्ध

271 RJY1014174
नाव : सोनित रविकांत रामटेके
वडिलांचे नाव: रविकांत रामटेके
घर क्रमांक : 55ब
वय : 42 लिंग : पुरुष
छायाचित्र उपलब्ध

272 FMW1290394
नाव : लक्ष्मी एलय्या गारे
पतीचे नाव: एलय्या गारे
घर क्रमांक : 56
वय : 84 लिंग : महिला
छायाचित्र उपलब्ध

273 FMW1290436
नाव : संध्याराणी सत्यनारायण गोरे
पतीचे नाव: सत्यनारायण गोरे
घर क्रमांक : 56
वय : 47 लिंग : महिला
छायाचित्र उपलब्ध

274 RJY0270231
नाव : प्रभा टिकाराम. कामठे
पतीचे नाव: टिकाराम. कामठे
घर क्रमांक : 56
वय : 65 लिंग : महिला
छायाचित्र उपलब्ध

275 FMW1290691
नाव : अंकुश टिकाराम कामठे
वडिलांचे नाव: टिकाराम कामठे
घर क्रमांक : 56
वय : 39 लिंग : पुरुष
छायाचित्र उपलब्ध

276 FMW1290683
नाव : लहू टिकाराम कामठे
वडिलांचे नाव: टिकाराम कामठे
घर क्रमांक : 56
वय : 39 लिंग : पुरुष
छायाचित्र उपलब्ध

277 FMW1291301
नाव : प्रशांत शमकांत मडावी
वडिलांचे नाव: शमकांत मडावी
घर क्रमांक : 56
वय : 45 लिंग : पुरुष
छायाचित्र उपलब्ध

278 RJY7256688
नाव : कल्पना मडावी
पतीचे नाव: प्रशांत मडावी
घर क्रमांक : 56
वय : 33 लिंग : महिला
छायाचित्र उपलब्ध

279 RJY0270249
नाव : कौशल्याबाई रामाजी राऊत
पतीचे नाव: रामजि राऊत
घर क्रमांक : 56
वय : 81 लिंग : महिला
छायाचित्र उपलब्ध

280 RJY0270255
नाव : सरद रामाजी राऊत
वडिलांचे नाव: रामजि राऊत
घर क्रमांक : 56
वय : 53 लिंग : पुरुष
छायाचित्र उपलब्ध

281 FMW1603257
नाव : संगीता गंगाधर टेंभुर्णे
पतीचे नाव: गंगाधर टेंभुर्णे
घर क्रमांक : 56
वय : 56 लिंग : महिला
छायाचित्र उपलब्ध

282 FMW1290428
नाव : सत्यनारायणा एलय्या गोरे
वडिलांचे नाव: एलय्या गारे
घर क्रमांक : 56 अ
वय : 62 लिंग : पुरुष
छायाचित्र उपलब्ध

283 RJY1223213
नाव : गोपिचंद शामराव बडवाईक
वडिलांचे नाव: शामराव बडवाईक
घर क्रमांक : 57
वय : 68 लिंग : पुरुष
छायाचित्र उपलब्ध

284 RJY1018282
नाव : रुपचंद शामराव बडवाईक
वडिलांचे नाव: शामराव बडवाईक
घर क्रमांक : 57
वय : 58 लिंग : पुरुष
छायाचित्र उपलब्ध

285 RJY1018290
नाव : गीताबाई रुपचंद बडवाईक
पतीचे नाव: रुपचंद बडवाईक
घर क्रमांक : 57
वय : 52 लिंग : महिला
छायाचित्र उपलब्ध

286 FMW1430933
नाव : प्रविण गोपीचंद बडवाईक
वडिलांचे नाव: गोपीचंद बडवाईक
घर क्रमांक : 57
वय : 40 लिंग : पुरुष
छायाचित्र उपलब्ध

287 RJY1018308
नाव : रविंद्र रूपचंद बडवाईक
वडिलांचे नाव: रूपचंद बडवाईक
घर क्रमांक : 57
वय : 37 लिंग : पुरुष
छायाचित्र उपलब्ध

288 FMW1291079
नाव : इंदूबाई श्रीहरी वकेकार
पतीचे नाव: श्रीहरी वकेकार
घर क्रमांक : 57ब
वय : 59 लिंग : महिला
छायाचित्र उपलब्ध

289 RJY1018316
नाव : कमलेश श्रीहरी वकेकार
वडिलांचे नाव: श्रीहरी वकेकार
घर क्रमांक : 57ब
वय : 37 लिंग : पुरुष
छायाचित्र उपलब्ध

290 FMW1302603
नाव : नामदेव किसन पोहनकर
वडिलांचे नाव: किसन पोहनकर
घर क्रमांक : 58
वय : 69 लिंग : पुरुष
छायाचित्र उपलब्ध

291 FMW1290956
नाव : मनोरमा नामदेव पोवनकार
पतीचे नाव: नामदेव पोवनकार
घर क्रमांक : 58
वय : 64 लिंग : महिला
छायाचित्र उपलब्ध

292 RJY1204163
नाव : सांताबाई बिसन भानारकर
पतीचे नाव: बिसन भानारकर
घर क्रमांक : 59
वय : 79 लिंग : महिला
छायाचित्र उपलब्ध

293 RJY1014190
नाव : यादवराव दादाजी राऊत
वडिलांचे नाव: दादाजी राऊत
घर क्रमांक : 59
वय : 73 लिंग : पुरुष
छायाचित्र उपलब्ध

294 RJY1014224
नाव : बेबीताई यादवराव राऊत
पतीचे नाव: यादवराव राऊत
घर क्रमांक : 59
वय : 65 लिंग : महिला
छायाचित्र उपलब्ध

295 RJY1223221
नाव : महादेव हरी रामटेके
वडिलांचे नाव: हरी रामटेके
घर क्रमांक : 60
वय : 45 लिंग : पुरुष
छायाचित्र उपलब्ध

296 FMW1292432
नाव : स्वप्ना संजय आत्राम
पतीचे नाव: संजय आत्राम
घर क्रमांक : 61
वय : 43 लिंग : महिला
छायाचित्र उपलब्ध

297 RJY1014232
नाव : कमला काशीनाथ भानारकर
पतीचे नाव: काशीनाथ भानारकर
घर क्रमांक : 61
वय : 74 लिंग : महिला
छायाचित्र उपलब्ध

298 RJY1014240
नाव : अरविंद काशीनाथ भानारकर
वडिलांचे नाव: काशीनाथ भानारकर
घर क्रमांक : 61
वय : 53 लिंग : पुरुष
छायाचित्र उपलब्ध

299 FMW1291178
नाव : रवी काशीनाथ भानारकर
वडिलांचे नाव: काशीनाथ भानारकर
घर क्रमांक : 61
वय : 52 लिंग : पुरुष
छायाचित्र उपलब्ध

300 FMW1291160
नाव : रसीका रवी भानारकर
पतीचे नाव: रवी भानारकर
घर क्रमांक : 61
वय : 50 लिंग : महिला
छायाचित्र उपलब्ध

301 FMW1290808
नाव : छाया अरविंद भानारकर
पतीचे नाव: अरविंद भानारकर
घर क्रमांक : 61
वय : 44 लिंग : महिला
छायाचित्र उपलब्ध

302 FMW1304302
नाव : सुरेश गणपत सहारे
वडिलांचे नाव: गणपत सहारे
घर क्रमांक : 62अ
वय : 56 लिंग : पुरुष
छायाचित्र उपलब्ध

303 FMW1430305
नाव : सुनिल गणपत सहारे
वडिलांचे नाव: गणपत सहारे
घर क्रमांक : 62अ
वय : 54 लिंग : पुरुष
छायाचित्र उपलब्ध

304 FMW1302678
नाव : मिनाक्षी सुनिल सहारे
पतीचे नाव: सुनिल सहारे
घर क्रमांक : 62अ
वय : 42 लिंग : महिला
छायाचित्र उपलब्ध

305 FMW1302322
नाव : अरुण गणपत सहारे
वडिलांचे नाव: गणपत सहारे
घर क्रमांक : 62ब
वय : 60 लिंग : पुरुष
छायाचित्र उपलब्ध

306 FMW1290816
नाव : रेखा अरुण सहारे
पतीचे नाव: अरुण सहारे
घर क्रमांक : 62ब
वय : 56 लिंग : महिला
छायाचित्र उपलब्ध

307 FMW1302272
नाव : धनराज बापूणा शिउरकर
वडिलांचे नाव: बापूणा शिउरकर
घर क्रमांक : 63
वय : 59 लिंग : पुरुष
छायाचित्र उपलब्ध

308 FMW1291236
नाव : सुनंदा धनराज शिउरकर
पतीचे नाव: धनराज शिउरकर
घर क्रमांक : 63
वय : 56 लिंग : महिला
छायाचित्र उपलब्ध

309 RJY1223239
नाव : शंकर उरकुडा शिउरकर
वडिलांचे नाव: उरकुडा शिउरकर
घर क्रमांक : 64
वय : 52 लिंग : पुरुष
छायाचित्र उपलब्ध

310 RJY6132955
नाव : सुनीताबाई शंकर शिउरकर
पतीचे नाव: शंकर शिउरकर
घर क्रमांक : 64
वय : 51 लिंग : महिला
छायाचित्र उपलब्ध

311 RJY0270330
नाव : रमेश नारायण धनोजे
वडिलांचे नाव: नारायण धनोजे
घर क्रमांक : 65
वय : 68 लिंग : पुरुष
छायाचित्र उपलब्ध

312 FMW1430065
नाव : किशोर नारायण धनोजे
वडिलांचे नाव: नारायण धनोजे
घर क्रमांक : 65
वय : 65 लिंग : पुरुष
छायाचित्र उपलब्ध

313 RJY1018324
नाव : सत्यफुला रमेश धनोजे
पतीचे नाव: रमेश धनोजे
घर क्रमांक : 65
वय : 59 लिंग : महिला
छायाचित्र उपलब्ध

314 RJY1018332
नाव : सिंधुबाई किशोर धनोजे
पतीचे नाव: किशोर धनोजे
घर क्रमांक : 65
वय : 58 लिंग : महिला
छायाचित्र उपलब्ध

315 FMW1430941
नाव : देवानंद नारायण धनोजे
वडिलांचे नाव: नारायण धनोजे
घर क्रमांक : 65
वय : 56 लिंग : पुरुष
छायाचित्र उपलब्ध

316 FMW1430958
नाव : लता देवानंद धनोजे
पतीचे नाव: देवानंद धनोजे
घर क्रमांक : 65
वय : 46 लिंग : महिला
छायाचित्र उपलब्ध

317 FMW1303742
नाव : हरिदास. नत्थू धनोजे
वडिलांचे नाव: नत्थू धनोजे
घर क्रमांक : 66
वय : 61 लिंग : पुरुष
छायाचित्र उपलब्ध

318 RJY1018340
नाव : मंदा हरिदास. धनोजे
पतीचे नाव: हरिदास. धनोजे
घर क्रमांक : 66
वय : 54 लिंग : महिला
छायाचित्र उपलब्ध

319 RJY1018787
नाव : रामचंद्र नत्थू धनोजे
वडिलांचे नाव: नत्थू धनोजे
घर क्रमांक : 67
वय : 72 लिंग : पुरुष
छायाचित्र उपलब्ध

320 RJY1018795
नाव : गिताबाई रामचंद्र धनोजे
पतीचे नाव: रामचंद्र धनोजे
घर क्रमांक : 67
वय : 66 लिंग : महिला
छायाचित्र उपलब्ध

321 FMW1290899
नाव : रविंद्र रामचंद्र धनोजे
वडिलांचे नाव: रामचंद्र धनोजे
घर क्रमांक : 67
वय : 44 लिंग : पुरुष
छायाचित्र उपलब्ध

322 FMW1309459
नाव : नरेश दिगांबर गोलाईत
वडिलांचे नाव: दिगांबर गोलाइत
घर क्रमांक : 67
वय : 48 लिंग : पुरुष
छायाचित्र उपलब्ध

323 FMW1303213
नाव : योगिता सुरेश गोलाईत
पतीचे नाव: सुरेश गोलाईत
घर क्रमांक : 67
वय : 46 लिंग : महिला
छायाचित्र उपलब्ध

324 FMW1430370
नाव : अर्चना नरेश गोलाईत
पतीचे नाव: नरेश गोलाईत
घर क्रमांक : 67
वय : 42 लिंग : महिला
छायाचित्र उपलब्ध

325 RJY6243422
नाव : रेखा महेंद्र महाजन
पतीचे नाव: महेंद्र महाजन
घर क्रमांक : 67
वय : 38 लिंग : महिला
छायाचित्र उपलब्ध

326 RJY0270384
नाव : छगन विठोबा मेश्राम
वडिलांचे नाव: विठोबा मेसराम
घर क्रमांक : 69
वय : 64 लिंग : पुरुष
छायाचित्र उपलब्ध

327 RJY1018365
नाव : कुसूम छगन मेश्राम
पतीचे नाव: छगन मेसराम
घर क्रमांक : 69
वय : 61 लिंग : महिला
छायाचित्र उपलब्ध

328 RJY0270354
नाव : ताई चितामन फंराडे
पतीचे नाव: चितामन फंराडे
घर क्रमांक : 70
वय : 84 लिंग : महिला
छायाचित्र उपलब्ध

329 RJY0270374
नाव : सुनिताबाई अशोक फंराडे
पतीचे नाव: अशोक फंराडे
घर क्रमांक : 70
वय : 54 लिंग : महिला
छायाचित्र उपलब्ध

330 RJY1018373
नाव : शिलाबाई उत्तम. मेश्राम
पतीचे नाव: उत्तम. मेश्राम
घर क्रमांक : 70
वय : 54 लिंग : महिला
छायाचित्र उपलब्ध

331 RJY0270413
नाव : प्रमोद सिताराम. मेश्राम
वडिलांचे नाव: सिताराम. मेश्राम
घर क्रमांक : 70
वय : 48 लिंग : पुरुष
छायाचित्र उपलब्ध

332 RJY7376262
नाव : प्रकाश उत्तम मेश्राम
वडिलांचे नाव: उत्तम मेश्राम
घर क्रमांक : 70
वय : 24 लिंग : पुरुष
छायाचित्र उपलब्ध

333 RJY0270447
नाव : अरुणा गिरीधरी मेश्राम
पतीचे नाव: गिरीधरी मेश्राम
घर क्रमांक : 71
वय : 64 लिंग : महिला
छायाचित्र उपलब्ध

334 RJY7180490
नाव : रेवनाथ जैराम मेश्राम
वडिलांचे नाव: जैराम मेश्राम
घर क्रमांक : 71
वय : 59 लिंग : पुरुष
छायाचित्र उपलब्ध

335 RJY3565124
नाव : मंगलाबाई रेवनाथ मेश्राम
पतीचे नाव: रेवनाथ मेश्राम
घर क्रमांक : 71
वय : 54 लिंग : महिला
छायाचित्र उपलब्ध

336 RJY0270463
नाव : चोकोबा रामाजी मेश्राम
वडिलांचे नाव: रामाजी मेश्राम
घर क्रमांक : 72
वय : 67 लिंग : पुरुष
छायाचित्र उपलब्ध

337 RJY0270473
नाव : निबुना चोकोबा मेश्राम
पतीचे नाव: चोकोबा मेश्राम
घर क्रमांक : 72
वय : 60 लिंग : महिला
छायाचित्र उपलब्ध

338 RJY1230150
नाव : रोशन चोखोबा मेश्राम
वडिलांचे नाव: चोखोबा मेश्राम
घर क्रमांक : 72
वय : 47 लिंग : पुरुष
छायाचित्र उपलब्ध

339 RJY1230168
नाव : विशाल चोखोबाजी मेश्राम
वडिलांचे नाव: चोखोबाजी मेश्राम
घर क्रमांक : 72
वय : 38 लिंग : पुरुष
छायाचित्र उपलब्ध

340 FMW1290485
नाव : पुष्पा श्रीराम कन्नाके
वडिलांचे नाव: श्रीराम कन्नाके
घर क्रमांक : 73
वय : 49 लिंग : महिला
छायाचित्र उपलब्ध

341 FMW1290386
नाव : विकास श्रीराम कन्नाके
वडिलांचे नाव: श्रीराम कन्नाके
घर क्रमांक : 73
वय : 46 लिंग : पुरुष
छायाचित्र उपलब्ध

342 RJY0270483
नाव : प्रकाश विठ्ठलराव कुंदनवार
वडिलांचे नाव: विठ्ठलराव कुंदनवार
घर क्रमांक : 75
वय : 67 लिंग : पुरुष
छायाचित्र उपलब्ध

343 RJY0270493
नाव : राधा प्रकाश कुंदनवार
पतीचे नाव: प्रकाश कुंदनवार
घर क्रमांक : 75
वय : 62 लिंग : महिला
छायाचित्र उपलब्ध

344 FMW1291277
नाव : सुनील कुंदनवार
वडिलांचे नाव: प्रकाश कुंदनवार
घर क्रमांक : 75
वय : 38 लिंग : पुरुष
छायाचित्र उपलब्ध

345 RJY0270512
नाव : दादाजि लक्ष्मण पत्रे
वडिलांचे नाव: लक्ष्मण पत्रे
घर क्रमांक : 75
वय : 79 लिंग : पुरुष
छायाचित्र उपलब्ध

346 RJY0270520
नाव : पारबता दादाजी पत्रे
पतीचे नाव: दादाजी पत्रे
घर क्रमांक : 75
वय : 76 लिंग : महिला
छायाचित्र उपलब्ध

347 RJY0270538
नाव : रामभाउ लक्ष्मण पत्रे
वडिलांचे नाव: लक्ष्मण पत्रे
घर क्रमांक : 75
वय : 74 लिंग : पुरुष
छायाचित्र उपलब्ध

348 RJY0270546
नाव : धुर्पता रामभाऊ पत्रे
पतीचे नाव: रामभाऊ पत्रे
घर क्रमांक : 75
वय : 69 लिंग : महिला
छायाचित्र उपलब्ध

349 FMW1304195
नाव : नवनाथ रामभाऊ पत्रे
वडिलांचे नाव: रामभाऊ पत्रे
घर क्रमांक : 75
वय : 50 लिंग : पुरुष
छायाचित्र उपलब्ध

350 FMW1302496
नाव : राजकुमार दादाजी पत्रे
वडिलांचे नाव: दादाजी पत्रे
घर क्रमांक : 75
वय : 47 लिंग : पुरुष
छायाचित्र उपलब्ध

351 FMW1430487
नाव : अविनाश रामभाऊ पत्रे
वडिलांचे नाव: रामभाऊ पत्रे
घर क्रमांक : 75
वय : 42 लिंग : पुरुष
छायाचित्र उपलब्ध

352 FMW1292523
नाव : कालींदा नवनाथ पत्रे
वडिलांचे नाव: नवनाथ पत्रे
घर क्रमांक : 75
वय : 38 लिंग : महिला
छायाचित्र उपलब्ध

353 FMW1302777
नाव : शिवकिसन माणिकलाल फाफट
वडिलांचे नाव: माणिकलाल फाफट
घर क्रमांक : 76
वय : 78 लिंग : पुरुष
छायाचित्र उपलब्ध

354 FMW1302785
नाव : गिताबाई शिवकिसन फाफट
पतीचे नाव: शिवकिसन फाफट
घर क्रमांक : 76
वय : 74 लिंग : महिला
छायाचित्र उपलब्ध

355 RJY0270572
नाव : नरेश शिवकिसन फाफट
वडिलांचे नाव: शिवकिसन फाफट
घर क्रमांक : 76
वय : 51 लिंग : पुरुष
छायाचित्र उपलब्ध

356 FMW1302298
नाव : किशोर शिवकिसन फाफट
वडिलांचे नाव: शिवकिसन फाफट
घर क्रमांक : 76
वय : 49 लिंग : पुरुष
छायाचित्र उपलब्ध

357 RJY0270582
नाव : भरत शिवकिसन फाफट
वडिलांचे नाव: शिवकिसन फाफट
घर क्रमांक : 76
वय : 48 लिंग : पुरुष
छायाचित्र उपलब्ध

358 FMW1302801
नाव : भारती नरेश फाफट
पतीचे नाव: नरेश फाफट
घर क्रमांक : 76
वय : 47 लिंग : महिला
छायाचित्र उपलब्ध

359 FMW1302793
नाव : उर्वशी किशोर फाफट
पतीचे नाव: किशोर फाफट
घर क्रमांक : 76
वय : 43 लिंग : महिला
छायाचित्र उपलब्ध

360 FMW1302462
नाव : बनवारी शंकर कनोजिया
वडिलांचे नाव: शंकर कनोजिया
घर क्रमांक : 76
वय : 43 लिंग : पुरुष
छायाचित्र उपलब्ध

361 RJY1018803
नाव : परितोष विजय दहिकर
वडिलांचे नाव: विजय दहिकर
घर क्रमांक : 77
वय : 38 लिंग : पुरुष
छायाचित्र उपलब्ध

362 RJY0270611
नाव : नवलाजि किसन पत्रे
वडिलांचे नाव: किसन पत्रे
घर क्रमांक : 77
वय : 59 लिंग : पुरुष
छायाचित्र उपलब्ध

363 FMW1292531
नाव : वनिता नवलाजी पत्रे
पतीचे नाव: नवलाजी पत्रे
घर क्रमांक : 77
वय : 46 लिंग : महिला
छायाचित्र उपलब्ध

364 RJY7180508
नाव : विमल शंकर कनोजिया
पतीचे नाव: शंकर कनोजिया
घर क्रमांक : 78
वय : 69 लिंग : महिला
छायाचित्र उपलब्ध

365 FMW1290568
नाव : गणपत तुकाराम. उईके
वडिलांचे नाव: तुकाराम. उईके
घर क्रमांक : 80
वय : 80 लिंग : पुरुष
छायाचित्र उपलब्ध

366 RJY1018381
नाव : अशोक गणपत उईके
वडिलांचे नाव: गणपत उईके
घर क्रमांक : 80
वय : 57 लिंग : पुरुष
छायाचित्र उपलब्ध

367 RJY0270645
नाव : सुभाष गणपत उईके
वडिलांचे नाव: गणपत उईके
घर क्रमांक : 80
वय : 54 लिंग : पुरुष
छायाचित्र उपलब्ध

368 FMW1292390
नाव : शुभांगी उईके
पतीचे नाव: सुभाष उईके
घर क्रमांक : 80
वय : 43 लिंग : महिला
छायाचित्र उपलब्ध

369 RJY0270651
नाव : अरविंद नारायण उईके
वडिलांचे नाव: नारायण उईके
घर क्रमांक : 81
वय : 59 लिंग : पुरुष
छायाचित्र उपलब्ध

370 RJY1018811
नाव : किशोर नारायण उईके
वडिलांचे नाव: नारायण उईके
घर क्रमांक : 81
वय : 54 लिंग : पुरुष
छायाचित्र उपलब्ध

371 RJY7180516
नाव : अनिता अरविंद उईके
पतीचे नाव: अरविंद उईके
घर क्रमांक : 81
वय : 53 लिंग : महिला
छायाचित्र उपलब्ध

372 FMW1304591
नाव : वैशाली किशोर उईके
पतीचे नाव: किशोर उईके
घर क्रमांक : 81
वय : 39 लिंग : महिला
छायाचित्र उपलब्ध

373 FMW1290352
नाव : गोपाल रामदास. निमजे
वडिलांचे नाव: रामदास. निमजे
घर क्रमांक : 84
वय : 60 लिंग : पुरुष
छायाचित्र उपलब्ध

374 RJY0975409
नाव : उत्तम गोपाल निमजे
वडिलांचे नाव: गोपाल निमजे
घर क्रमांक : 84
वय : 40 लिंग : पुरुष
छायाचित्र उपलब्ध

375 FMW1303296
नाव : उमेश संपत उईके
वडिलांचे नाव: संपत उईके
घर क्रमांक : 84
वय : 42 लिंग : पुरुष
छायाचित्र उपलब्ध

376 FMW1430024
नाव : ललिता बिसन उईके
वडिलांचे नाव: बिसन उईके
घर क्रमांक : 84 अ
वय : 46 लिंग : महिला
छायाचित्र उपलब्ध

377 FMW1290253
नाव : छायाबाई चंद्रकांत निमजे
पतीचे नाव: चंद्रकांत निमजे
घर क्रमांक : 84ब
वय : 48 लिंग : महिला
छायाचित्र उपलब्ध

378 RJY6472773
नाव : आकाश कस्तुरचंद सहारे
वडिलांचे नाव: कस्तुरचंद सहारे
घर क्रमांक : 85अ
वय : 31 लिंग : पुरुष
छायाचित्र उपलब्ध

379 RJY1018399
नाव : राजेश झीटू जुमनाके
वडिलांचे नाव: झीटू जुमनाके
घर क्रमांक : 86
वय : 54 लिंग : पुरुष
छायाचित्र उपलब्ध

380 FMW1290733
नाव : गौतम. खेमाजी धकाते
वडिलांचे नाव: खेमाजी धकाते
घर क्रमांक : 87
वय : 74 लिंग : पुरुष
छायाचित्र उपलब्ध

381 FMW1290725
नाव : निर्मला गौतम. धकाते
पतीचे नाव: गौतम. धकाते
घर क्रमांक : 87
वय : 69 लिंग : महिला
छायाचित्र उपलब्ध

382 FMW1309871
नाव : अरुण संपत आडे
वडिलांचे नाव: संपत आडे
घर क्रमांक : 89
वय : 59 लिंग : पुरुष
छायाचित्र उपलब्ध

383 RJY7180524
नाव : संतोष संपत आडे
वडिलांचे नाव: संपत आडे
घर क्रमांक : 89
वय : 57 लिंग : पुरुष
छायाचित्र उपलब्ध

384 FMW1310002
नाव : उत्तरा अरुण आडे
पतीचे नाव: अरुण आडे
घर क्रमांक : 89
वय : 56 लिंग : महिला
छायाचित्र उपलब्ध

385 RJY0270681
नाव : सुशीला संतोष आडे
पतीचे नाव: संतोष आडे
घर क्रमांक : 89
वय : 53 लिंग : महिला
छायाचित्र उपलब्ध

386 RJY7180532
नाव : वासुदेव जैंराम. जूगनाके
वडिलांचे नाव: जैंराम. जूगनाके
घर क्रमांक : 89
वय : 64 लिंग : पुरुष
छायाचित्र उपलब्ध

387 RJY0270710
नाव : सुखदेव जैंराम. जूगनाके
वडिलांचे नाव: जैंराम. जूगनाके
घर क्रमांक : 89
वय : 59 लिंग : पुरुष
छायाचित्र उपलब्ध

388 RJY0270702
नाव : सुषमा वासुदेव जुगनाके
पतीचे नाव: वासुदेव जुगनाके
घर क्रमांक : 89
वय : 57 लिंग : महिला
छायाचित्र उपलब्ध

389 RJY0270728
नाव : माधव दामाजी सलामे
वडिलांचे नाव: दामाजी सलामे
घर क्रमांक : 90
वय : 77 लिंग : पुरुष
छायाचित्र उपलब्ध

390 RJY0270736
नाव : वच्छला माधव सलामे
पतीचे नाव: माधव सलामे
घर क्रमांक : 90
वय : 73 लिंग : महिला
छायाचित्र उपलब्ध

391 RJY0270744
नाव : नरेश माधव सलामे
वडिलांचे नाव: माधव सलामे
घर क्रमांक : 90
वय : 53 लिंग : पुरुष
छायाचित्र उपलब्ध

392 FMW1430529
नाव : रेखा नरेश सलामे
पतीचे नाव: नरेश सलामे
घर क्रमांक : 90
वय : 45 लिंग : महिला
छायाचित्र उपलब्ध

393 RJY0270760
नाव : वामन बळीराम. कन्नाके
वडिलांचे नाव: बळीराम. कन्नाके
घर क्रमांक : 91
वय : 62 लिंग : पुरुष
छायाचित्र उपलब्ध

394 FMW1430826
नाव : उर्मिला वामन कन्नाके
पतीचे नाव: वामन कन्नाके
घर क्रमांक : 91
वय : 59 लिंग : महिला
छायाचित्र उपलब्ध

395 RJY0270770
नाव : सुदाम. बळीराम. कन्नाके
वडिलांचे नाव: बळीराम. कन्नाके
घर क्रमांक : 91
वय : 58 लिंग : पुरुष
छायाचित्र उपलब्ध

396 RJY0270780
नाव : सुनिता सुदाम. कन्नाके
पतीचे नाव: सुदाम. कन्नाके
घर क्रमांक : 91
वय : 54 लिंग : महिला
छायाचित्र उपलब्ध

397 FMW1304054
नाव : दिलीप बळीराम. कन्नाके
वडिलांचे नाव: बळीराम. कन्नाके
घर क्रमांक : 91
वय : 52 लिंग : पुरुष
छायाचित्र उपलब्ध

398 FMW1430321
नाव : श्रावण रुषीजी तुमराम
वडिलांचे नाव: रुषीजी तुमराम
घर क्रमांक : 92
वय : 56 लिंग : पुरुष
छायाचित्र उपलब्ध

399 RJY0270790
नाव : गिताबाई आनंदराव तुमराम
पतीचे नाव: आनंदराव तुमराम
घर क्रमांक : 92
वय : 52 लिंग : महिला
छायाचित्र उपलब्ध

400 FMW1430818
नाव : उत्तरा श्रावान तुमराम
पतीचे नाव: श्रावान तुमराम
घर क्रमांक : 94
वय : 50 लिंग : महिला
छायाचित्र उपलब्ध

401 RJY0270819
नाव : चंद्रभागा रुषीजी तूमराम
पतीचे नाव: रुषीजी तूमराम
घर क्रमांक : 94
वय : 86 लिंग : महिला
छायाचित्र उपलब्ध

402 FMW1303783
नाव : उध्दव फकिरा पिलारे
वडिलांचे नाव: फकिरा पिलारे
घर क्रमांक : 96
वय : 66 लिंग : पुरुष
छायाचित्र उपलब्ध

403 FMW1303775
नाव : निर्मला उददव पिलारे
पतीचे नाव: उददव पिलारे
घर क्रमांक : 96
वय : 58 लिंग : महिला
छायाचित्र उपलब्ध

404 FMW1430511
नाव : पुंडलिक संभू पेदाम
वडिलांचे नाव: संभू पेदाम
घर क्रमांक : 98
वय : 45 लिंग : पुरुष
छायाचित्र उपलब्ध

405 RJY0270835
नाव : अल्काबाई संभू पेदाम
पतीचे नाव: संभू पेदाम
घर क्रमांक : 98
वय : 56 लिंग : महिला
छायाचित्र उपलब्ध

406 RJY6629562
नाव : नर्मदा पुंडलिक पेन्दाम
पतीचे नाव: पुंडलिक पेन्दाम
घर क्रमांक : 98
वय : 37 लिंग : महिला
छायाचित्र उपलब्ध

407 RJY1014299
नाव : सूलभा सूरेश आंबोने
पतीचे नाव: सूरेश आंबोने
घर क्रमांक : 99
वय : 48 लिंग : महिला
छायाचित्र उपलब्ध

408 RJY0270843
नाव : सुमित्रा विनायक ठाकरे
पतीचे नाव: विनायक ठाकरे
घर क्रमांक : 100
वय : 58 लिंग : महिला
छायाचित्र उपलब्ध

409 RJY1014307
नाव : दिपक विनायक ठाकरे
वडिलांचे नाव: विनायक ठाकरे
घर क्रमांक : 100
वय : 45 लिंग : पुरुष
छायाचित्र उपलब्ध

410 FMW1430180
नाव : अविनाश विनायक ठाकरे
वडिलांचे नाव: विनायक ठाकरे
घर क्रमांक : 100
वय : 42 लिंग : पुरुष
छायाचित्र उपलब्ध

411 RJY7180540
नाव : गिरजा महादेव वरठे
पतीचे नाव: महादेव वरठे
घर क्रमांक : 101
वय : 69 लिंग : महिला
छायाचित्र उपलब्ध

412 RJY0270879
नाव : धनराज महादेव वरठे
वडिलांचे नाव: महादेव वरठे
घर क्रमांक : 101
वय : 52 लिंग : पुरुष
छायाचित्र उपलब्ध

413 FMW1430859
नाव : विलास महादेव वरठे
वडिलांचे नाव: महादेव वरठे
घर क्रमांक : 101
वय : 49 लिंग : पुरुष
छायाचित्र उपलब्ध

414 FMW1430842
नाव : संध्या धनराज वरठे
पतीचे नाव: धनराज वरठे
घर क्रमांक : 101
वय : 40 लिंग : महिला
छायाचित्र उपलब्ध

415 RJY0975417
नाव : जयराम. शिवराम. रासेकर
वडिलांचे नाव: शिवराम. रासेकर
घर क्रमांक : 107
वय : 75 लिंग : पुरुष
छायाचित्र उपलब्ध

416 RJY0975425
नाव : सुशिला जयराम. रासेकर
पतीचे नाव: जयराम. रासेकर
घर क्रमांक : 107
वय : 69 लिंग : महिला
छायाचित्र उपलब्ध

417 RJY0975433
नाव : सपना जयराम. रासेकर
वडिलांचे नाव: जयराम. रासेकर
घर क्रमांक : 107
वय : 52 लिंग : महिला
छायाचित्र उपलब्ध

418 RJY0975441
नाव : पल्लवी अविनाश वांढरे
पतीचे नाव: जैराम रासेकर
घर क्रमांक : 107
वय : 40 लिंग : महिला
छायाचित्र उपलब्ध

419 RJY7421159
नाव : जागृत धाकडे
वडिलांचे नाव: विलास ढाकडे
घर क्रमांक : 108 नियर न्यू ताज किरण एस
वय : 21 लिंग : पुरुष
छायाचित्र उपलब्ध

420 RJY1014331
नाव : उर्मिला निरापद बमर्न
पतीचे नाव: निरापद बमर्न
घर क्रमांक : 110
वय : 73 लिंग : महिला
छायाचित्र उपलब्ध

421 RJY1014323
नाव : निरापध वल्लम बर्मन
वडिलांचे नाव: वल्लम बर्मन
घर क्रमांक : 110
वय : 79 लिंग : पुरुष
छायाचित्र उपलब्ध

422 RJY0270889
नाव : रमेश मोहनलाल कलंत्री
वडिलांचे नाव: मोहनलाल कलंत्री
घर क्रमांक : 111
वय : 69 लिंग : पुरुष
छायाचित्र उपलब्ध

423 FMW1431071
नाव : अनिल मोहनलाल कलंत्री
वडिलांचे नाव: मोहनलाल कलंत्री
घर क्रमांक : 111
वय : 66 लिंग : पुरुष
छायाचित्र उपलब्ध

424 RJY1018407
नाव : सरोज रमेश कलंत्री
पतीचे नाव: रमेश कलंत्री
घर क्रमांक : 111
वय : 64 लिंग : महिला
छायाचित्र उपलब्ध

425 RJY1018415
नाव : सरोज अनिल कलंत्री
पतीचे नाव: अनिल कलंत्री
घर क्रमांक : 111
वय : 59 लिंग : महिला
छायाचित्र उपलब्ध

426 RJY0270899
नाव : भाष्कर लहानू आडे
वडिलांचे नाव: लहानू आडे
घर क्रमांक : 112
वय : 57 लिंग : पुरुष
छायाचित्र उपलब्ध

427 RJY1223296
नाव : वंदना भाष्कर आडे
पतीचे नाव: भाष्कर आडे
घर क्रमांक : 112
वय : 54 लिंग : महिला
छायाचित्र उपलब्ध

428 RJY6280259
नाव : शंकर लहानू आळे
वडिलांचे नाव: लहानू आळे
घर क्रमांक : 112
वय : 50 लिंग : पुरुष
छायाचित्र उपलब्ध

429 FMW1430461
नाव : पाराबता बिसन झाडे
पतीचे नाव: बिसन झाडे
घर क्रमांक : 112
वय : 70 लिंग : महिला
छायाचित्र उपलब्ध

430 FMW1291665
नाव : सविता राजु झाडे
पतीचे नाव: राजु झाडे
घर क्रमांक : 112
वय : 39 लिंग : महिला
छायाचित्र उपलब्ध

431 FMW1291657
नाव : माधुरी रामदास झाडे
पतीचे नाव: रामदास झाडे
घर क्रमांक : 112
वय : 39 लिंग : महिला
छायाचित्र उपलब्ध

432 RJY6132971
नाव : प्रिया अजय शर्मा
पतीचे नाव: अजय शर्मा
घर क्रमांक : सी/ओ अजय शर्मा
वय : 44 लिंग : महिला
छायाचित्र उपलब्ध

433 RJY0270942
नाव : अशोक परशराम. बगमारे
वडिलांचे नाव: परशराम. बगमारे
घर क्रमांक : 115
वय : 53 लिंग : पुरुष
छायाचित्र उपलब्ध

434 RJY1014349
नाव : वंदना अशोक बगमारे
पतीचे नाव: अशोक बगमारे
घर क्रमांक : 115
वय : 46 लिंग : महिला
छायाचित्र उपलब्ध

435 RJY6132989
नाव : गोपिकाबाई गोविंदा बावने
पतीचे नाव: गोविंदा बावने
घर क्रमांक : 115
वय : 82 लिंग : महिला
छायाचित्र उपलब्ध

436 FMW1430735
नाव : प्रभाकर गोविंदा बावने
वडिलांचे नाव: गोविंदा बावने
घर क्रमांक : 115
वय : 57 लिंग : पुरुष
छायाचित्र उपलब्ध

437 RJY6132997
नाव : गजानन गोविंदा बावने
वडिलांचे नाव: गोविंदा बावने
घर क्रमांक : 115
वय : 53 लिंग : पुरुष
छायाचित्र उपलब्ध

438 FMW1430743
नाव : छायाताई प्रभाकर बावने
पतीचे नाव: प्रभाकर बावने
घर क्रमांक : 115
वय : 49 लिंग : महिला
छायाचित्र उपलब्ध

439 FMW1430990
नाव : उषा गाजनान बावणे
पतीचे नाव: गाजनान बावणे
घर क्रमांक : 115
वय : 46 लिंग : महिला
छायाचित्र उपलब्ध

440 FMW1430719
नाव : रामदास बिसन झाडे
वडिलांचे नाव: बिसन झाडे
घर क्रमांक : 115
वय : 47 लिंग : पुरुष
छायाचित्र उपलब्ध

441 RJY0270958
नाव : तुळशीराम. देवाजी बगमारे
वडिलांचे नाव: देवाजी बगमारे
घर क्रमांक : 117
वय : 74 लिंग : पुरुष
छायाचित्र उपलब्ध

442 RJY7180557
नाव : जगदीश तुळशीराम. बगमारे
वडिलांचे नाव: तुळशीराम. बगमारे
घर क्रमांक : 117
वय : 54 लिंग : पुरुष
छायाचित्र उपलब्ध

443 RJY0270988
नाव : दिलीप तुळशीराम. बगमारे
वडिलांचे नाव: तुळशीराम. बगमारे
घर क्रमांक : 117
वय : 51 लिंग : पुरुष
छायाचित्र उपलब्ध

444 RJY0975458
नाव : उषा दिलीप बगमारे
पतीचे नाव: दिलीप बगमारे
घर क्रमांक : 117
वय : 46 लिंग : महिला
छायाचित्र उपलब्ध

445 RJY7180565
नाव : देवराव सावजी बगमारे
वडिलांचे नाव: सावजी बगमारे
घर क्रमांक : 118
वय : 76 लिंग : पुरुष
छायाचित्र उपलब्ध

446 RJY0271007
नाव : शांताबाई देवराव बगमारे
पतीचे नाव: देवराव बगमारे
घर क्रमांक : 118
वय : 70 लिंग : महिला
छायाचित्र उपलब्ध

447 RJY1223304
नाव : भारत देवराव बगमारे
वडिलांचे नाव: देवराव बगमारे
घर क्रमांक : 118
वय : 50 लिंग : पुरुष
छायाचित्र उपलब्ध

448 FMW1303122
नाव : रंजु भरत बगमारे
वडिलांचे नाव: भरत बगमारे
घर क्रमांक : 118
वय : 40 लिंग : महिला
छायाचित्र उपलब्ध

449 FMW1430669
नाव : तुकाराम. सावजी बगमारे
वडिलांचे नाव: सावजी बगमारे
घर क्रमांक : 121
वय : 86 लिंग : पुरुष
छायाचित्र उपलब्ध

450 FMW1430651
नाव : तुळजाबाई तुकाराम. बगमारे
पतीचे नाव: तुकाराम. बगमारे
घर क्रमांक : 121
वय : 79 लिंग : महिला
छायाचित्र उपलब्ध

451 FMW1430263
नाव : हिरालाल तुकाराम. बगमारे
वडिलांचे नाव: तुकाराम. बगमारे
घर क्रमांक : 121
वय : 54 लिंग : पुरुष
छायाचित्र उपलब्ध

452 FMW1430610
नाव : विलास तुकाराम बगमारे
वडिलांचे नाव: तुकाराम बगमारे
घर क्रमांक : 121
वय : 45 लिंग : पुरुष
छायाचित्र उपलब्ध

453 FMW1430081
नाव : पुष्पाबाई हिरालाल बगमारे
पतीचे नाव: हिरालाल बगमारे
घर क्रमांक : 121
वय : 44 लिंग : महिला
छायाचित्र उपलब्ध

454 FMW1304336
नाव : सत्यनारायण व्यंकटय्या कोतागटु
वडिलांचे नाव: व्यंकटय्या कोतागटु
घर क्रमांक : 124
वय : 46 लिंग : पुरुष
छायाचित्र उपलब्ध

455 FMW1304393
नाव : भाग्यश्री सत्यनारायण कोतागटू
पतीचे नाव: सत्यनारायण कोटागटू
घर क्रमांक : 124
वय : 45 लिंग : महिला
छायाचित्र उपलब्ध

456 FMW1304252
नाव : कुमारस्वामी व्यंकटय्या कोतागटु
वडिलांचे नाव: व्यंकटय्या कोतागटु
घर क्रमांक : 124
वय : 42 लिंग : पुरुष
छायाचित्र उपलब्ध

457 RJY0270207
नाव : शैलेंद्र गोवर्धन रामटेके
वडिलांचे नाव: गोवधर्न रामटेके
घर क्रमांक : 125अ
वय : 49 लिंग : पुरुष
छायाचित्र उपलब्ध

458 RJY1018449
नाव : प्रवीन विठठलराव कुंदनवार
वडिलांचे नाव: विठठलराव कुंदनवार
घर क्रमांक : 126
वय : 62 लिंग : पुरुष
छायाचित्र उपलब्ध

459 RJY1018456
नाव : सरोज प्रवीन कुंदनवार
पतीचे नाव: प्रवीन कुंदनवार
घर क्रमांक : 126
वय : 54 लिंग : महिला
छायाचित्र उपलब्ध

460 RJY6243547
नाव : अक्षय प्रवीण कुंदनवार
वडिलांचे नाव: प्रवीण कुंदनवार
घर क्रमांक : 126
वय : 21 लिंग : पुरुष
छायाचित्र उपलब्ध

461 RJY6629612
नाव : क्रिष्णा प्रविन कुन्दनवार
वडिलांचे नाव: प्रविन कुन्दनवार
घर क्रमांक : 126
वय : 31 लिंग : पुरुष
छायाचित्र उपलब्ध

462 RJY6243430
नाव : अलीमखॉ पठान
वडिलांचे नाव: प्यारेखॉ पठान
घर क्रमांक : 126
वय : 57 लिंग : पुरुष
छायाचित्र उपलब्ध

463 RJY0271023
नाव : मिराबाई श्रीपद धोटे
पतीचे नाव: श्रीपद धोटे
घर क्रमांक : 127
वय : 77 लिंग : महिला
छायाचित्र उपलब्ध

464 RJY7180573
नाव : संजय श्रीपद धोटे
वडिलांचे नाव: श्रीपद धोटे
घर क्रमांक : 127
वय : 56 लिंग : पुरुष
छायाचित्र उपलब्ध

465 RJY0271049
नाव : देविंद्र श्रीपद धोटे
वडिलांचे नाव: श्रीपद धोटे
घर क्रमांक : 127
वय : 51 लिंग : पुरुष
छायाचित्र उपलब्ध

466 FMW1309780
नाव : हेमलता संजय धोटे
पतीचे नाव: संजय धोटे
घर क्रमांक : 127
वय : 47 लिंग : महिला
छायाचित्र उपलब्ध

467 FMW1303189
नाव : शारदाबाई देवांनद सहारे
पतीचे नाव: देवांनद सहारे
घर क्रमांक : 128
वय : 61 लिंग : महिला
छायाचित्र उपलब्ध

468 RJY6280275
नाव : दिपक केशवराव सहारे
वडिलांचे नाव: केशवराव सहारे
घर क्रमांक : 128
वय : 56 लिंग : पुरुष
छायाचित्र उपलब्ध

469 FMW1291996
नाव : अरविंद केशवराव सहारे
वडिलांचे नाव: केशवराव सहारे
घर क्रमांक : 128
वय : 50 लिंग : पुरुष
छायाचित्र उपलब्ध

470 FMW1292002
नाव : सुनंदा अरविंद सहारे
पतीचे नाव: अरविंद सहारे
घर क्रमांक : 128
वय : 50 लिंग : महिला
छायाचित्र उपलब्ध

471 RJY6629679
नाव : जया दिपक सहारे
पतीचे नाव: दिपक सहारे
घर क्रमांक : 128
वय : 34 लिंग : महिला
छायाचित्र उपलब्ध

472 RJY1018860
नाव : पार्वता शंकर दिघोरे
पतीचे नाव: शंकर दिघोरे
घर क्रमांक : 129
वय : 66 लिंग : महिला
छायाचित्र उपलब्ध

473 FMW1431055
नाव : प्रतिमा मसराम
पतीचे नाव: गणेश मसराम
घर क्रमांक : 129
वय : 43 लिंग : महिला
छायाचित्र उपलब्ध

474 FMW1304021
नाव : गणेश मसराम
वडिलांचे नाव: शंकर मसराम
घर क्रमांक : 129
वय : 48 लिंग : पुरुष
छायाचित्र उपलब्ध

475 FMW1772789
नाव : संगीता पिलारे
पतीचे नाव: पद्माकर पिलारे
घर क्रमांक : 129
वय : 44 लिंग : महिला
छायाचित्र उपलब्ध

476 FMW1302314
नाव : सूमनबाई भैंयाजी मुरकुटे
पतीचे नाव: भैंयाजी मुरकुटे
घर क्रमांक : 130
वय : 68 लिंग : महिला
छायाचित्र उपलब्ध

477 RJY6132930
नाव : सूरेश रामदास. खोब्रागडे
वडिलांचे नाव: रामदास. खोब्रागडे
घर क्रमांक : 131
वय : 67 लिंग : पुरुष
छायाचित्र उपलब्ध

478 FMW1290519
नाव : हेमलता सुरेश खोब्रागडे
पतीचे नाव: सुरेश खोब्रागडे
घर क्रमांक : 131
वय : 64 लिंग : महिला
छायाचित्र उपलब्ध

479 FMW1290501
नाव : पुनम सुरेश खोब्रागडे
वडिलांचे नाव: सुरेश खोब्रागडे
घर क्रमांक : 131
वय : 42 लिंग : महिला
छायाचित्र उपलब्ध

480 RJY6133078
नाव : घनशयाम कचरुलाल अग्रवाल
वडिलांचे नाव: कचरुलाल अग्रवाल
घर क्रमांक : 144 ए
वय : 46 लिंग : पुरुष
छायाचित्र उपलब्ध

481 FMW1431329
नाव : राजकुमार जगमोहन तिवारी
वडिलांचे नाव: जगमोहन तिवारी
घर क्रमांक : 145ब
वय : 64 लिंग : पुरुष
छायाचित्र उपलब्ध

482 RJY0271075
नाव : रिताबाई राजकुमार तिवारी
पतीचे नाव: राजकुमार तिवारी
घर क्रमांक : 145b
वय : 58 लिंग : महिला
छायाचित्र उपलब्ध

483 RJY6133086
नाव : शुवर्णकोर मदनसीं अरोरा
पतीचे नाव: मदनसीं अरोरा
घर क्रमांक : 151
वय : 74 लिंग : महिला
छायाचित्र उपलब्ध

484 RJY6133094
नाव : गुरुमीतसिंग मदनसिंग अरोरा
वडिलांचे नाव: मदनसिंग अरोरा
घर क्रमांक : 151
वय : 51 लिंग : पुरुष
छायाचित्र उपलब्ध

485 FMW1304518
नाव : दिलप्रीतकौर गुरुमीतसिंग अरोरा
पतीचे नाव: गुरुमीतसिंग अरोरा
घर क्रमांक : 151
वय : 48 लिंग : महिला
छायाचित्र उपलब्ध

486 FMW1304500
नाव : कुलदिपसींग मदनसीग अरोरा
वडिलांचे नाव: मदनसीग अरोरा
घर क्रमांक : 151
वय : 43 लिंग : पुरुष
छायाचित्र उपलब्ध

487 ZLC6734040
नाव : पोर्णिमा पुराम
वडिलांचे नाव: शालिकराम पुराम
घर क्रमांक : डबल्यू/ओ केशव जुमनाके
वय : 26 लिंग : महिला
छायाचित्र उपलब्ध

488 RJY1018506
नाव : महेंन्द्र पुरुषोत्तम माकोडे
वडिलांचे नाव: पुरुषोत्तम माकोडे
घर क्रमांक : 155b
वय : 62 लिंग : पुरुष
छायाचित्र उपलब्ध

489 RJY1018480
नाव : राजेंद्र पुरुषोत्तम. माकोडे
वडिलांचे नाव: पुरुषोत्तम. माकोडे
घर क्रमांक : 155ब
वय : 55 लिंग : पुरुष
छायाचित्र उपलब्ध

490 RJY1018514
नाव : रोहिणी महेंद्र माकोडे
पतीचे नाव: महेंद्र माकोडे
घर क्रमांक : 155b
वय : 54 लिंग : महिला
छायाचित्र उपलब्ध

491 RJY7180581
नाव : धनेंद्र पुरुषोत्तम माकोडे
वडिलांचे नाव: पुरुषोत्तम माकोडे
घर क्रमांक : 155ब
वय : 50 लिंग : पुरुष
छायाचित्र उपलब्ध

492 RJY1018498
नाव : रजनी राजेंद्र माकोडे
पतीचे नाव: राजेंद्र माकोडे
घर क्रमांक : 155ब
वय : 48 लिंग : महिला
छायाचित्र उपलब्ध

493 RJY0271095
नाव : संजय पूरुषोत्तम. माकोडे
वडिलांचे नाव: पूरुषोत्तम. माकोडे
घर क्रमांक : 155b
वय : 48 लिंग : पुरुष
छायाचित्र उपलब्ध

494 RJY7180599
नाव : अजय पूरुषोत्तम. माकोडे
वडिलांचे नाव: पूरुषोत्तम. माकोडे
घर क्रमांक : 155ब
वय : 46 लिंग : पुरुष
छायाचित्र उपलब्ध

495 RJY6133110
नाव : अ।ब
वडिलांचे नाव: असत्तार शेख
घर क्रमांक : 155य
वय : 64 लिंग : पुरुष
छायाचित्र उपलब्ध

496 RJY6133128
नाव : शबाना बेगम
पतीचे नाव: अब्दुल गफ़ार
घर क्रमांक : 155y
वय : 54 लिंग : महिला
छायाचित्र उपलब्ध

497 RJY1230176
नाव : फौजीया अखतर सय्यद अकील अहमद
पतीचे नाव: सय्यद अकील अहमद
घर क्रमांक : 157
वय : 51 लिंग : महिला
छायाचित्र उपलब्ध

498 RJY7180623
नाव : शाहीद अखतर अब्दुल हबीब शेख
वडिलांचे नाव: अब्दुल हबीब शेख
घर क्रमांक : 157
वय : 51 लिंग : पुरुष
छायाचित्र उपलब्ध

499 FMW1292366
नाव : अनिल अतांराम केवट
वडिलांचे नाव: अतांराम केवट
घर क्रमांक : 164
वय : 47 लिंग : पुरुष
छायाचित्र उपलब्ध

500 FMW1430875
नाव : आशाबाई अजयकुमार नागदेव
पतीचे नाव: अजयकुमार नागदेव
घर क्रमांक : 169
वय : 50 लिंग : महिला
छायाचित्र उपलब्ध

501 RJY1221027
नाव : कवडु शामराव उईके
वडिलांचे नाव: शामराव उईके
घर क्रमांक : 174 क
वय : 64 लिंग : पुरुष
छायाचित्र उपलब्ध

502 RJY6133136
नाव : राजकुमार जनार्धन राणे
वडिलांचे नाव: जनार्धन राणे
घर क्रमांक : 174अ
वय : 49 लिंग : पुरुष
छायाचित्र उपलब्ध

503 FMW1291418
नाव : हंसराज जनार्धन राने
वडिलांचे नाव: जनार्धन राने
घर क्रमांक : 174अ
वय : 48 लिंग : पुरुष
छायाचित्र उपलब्ध

504 RJY1221019
नाव : सुषमा कवडु उईके
पतीचे नाव: कवडु उईके
घर क्रमांक : 174क
वय : 52 लिंग : महिला
छायाचित्र उपलब्ध

505 FMW1290469
नाव : रामकृष्ण श्रीराम कुंभरे
वडिलांचे नाव: श्रीराम कुंभरे
घर क्रमांक : 197
वय : 46 लिंग : पुरुष
छायाचित्र उपलब्ध

506 FMW1290477
नाव : धर्मेन्द्र नारायण सहारे
वडिलांचे नाव: नारायण सहारे
घर क्रमांक : 198
वय : 43 लिंग : पुरुष
छायाचित्र उपलब्ध

507 FMW1302942
नाव : विलास पुंडलिक कुभरे
वडिलांचे नाव: पुंडलिक कुभरे
घर क्रमांक : 201 अ
वय : 49 लिंग : पुरुष
छायाचित्र उपलब्ध

508 FMW1430289
नाव : अशोक पुंडलिक कुमरे
वडिलांचे नाव: पुंडलिक कुमरे
घर क्रमांक : 201 अ
वय : 47 लिंग : पुरुष
छायाचित्र उपलब्ध

509 FMW1309822
नाव : शांताबाई पुंडलिक कुभरे
पतीचे नाव: पुंडलिक कुभरे
घर क्रमांक : 201अ
वय : 63 लिंग : महिला
छायाचित्र उपलब्ध

510 FMW1309491
नाव : माया विलास कुभरे
वडिलांचे नाव: विलास कुभरे
घर क्रमांक : 201अ
वय : 46 लिंग : महिला
छायाचित्र उपलब्ध

511 FMW1430297
नाव : रितु अशोक कुमरे
पतीचे नाव: अशोक कुमरे
घर क्रमांक : 201अ
वय : 42 लिंग : महिला
छायाचित्र उपलब्ध

512 FMW1291087
नाव : सुमन सुभाष कुभरे
पतीचे नाव: सुभाष कुभरे
घर क्रमांक : 202
वय : 47 लिंग : महिला
छायाचित्र उपलब्ध

513 RJY0271148
नाव : दिवाकर बिसन कुमरे
वडिलांचे नाव: बिसन कुमरे
घर क्रमांक : 202
वय : 64 लिंग : पुरुष
छायाचित्र उपलब्ध

514 RJY0271154
नाव : कल्पना दिवाकर कुमरे
पतीचे नाव: दिवाकर कुमरे
घर क्रमांक : 202
वय : 58 लिंग : महिला
छायाचित्र उपलब्ध

515 RJY1014406
नाव : लता प्रभाकर कुमरे
पतीचे नाव: प्रभाकर कुमरे
घर क्रमांक : 202
वय : 51 लिंग : महिला
छायाचित्र उपलब्ध

516 RJY1018886
नाव : सुनिल बिसन कुमरे
वडिलांचे नाव: बिसन कुमरे
घर क्रमांक : 202
वय : 47 लिंग : पुरुष
छायाचित्र उपलब्ध

517 RJY6472740
नाव : सुषमा सुनील कुमरे
पतीचे नाव: सुनील कुमरे
घर क्रमांक : २०२
वय : 37 लिंग : महिला
छायाचित्र उपलब्ध

518 FMW1290782
नाव : देवेंद्र यादवराव मोरे
वडिलांचे नाव: यादवराव मोरे
घर क्रमांक : 205
वय : 46 लिंग : पुरुष
छायाचित्र उपलब्ध

519 RJY1206861
नाव : राहुल यादवराव मोरे
वडिलांचे नाव: यादवराव मोरे
घर क्रमांक : 205
वय : 37 लिंग : पुरुष
छायाचित्र उपलब्ध

520 RJY0271194
नाव : मिनाबाई यादवराव मोरे
पतीचे नाव: यादवराव मोरे
घर क्रमांक : 205a
वय : 68 लिंग : महिला
छायाचित्र उपलब्ध

521 FMW1430834
नाव : रामानंद तुळशीराम. दरक
वडिलांचे नाव: तुळशीराम. दरक
घर क्रमांक : 206
वय : 79 लिंग : पुरुष
छायाचित्र उपलब्ध

522 RJY0271205
नाव : सावित्री रामानंद दरक
पतीचे नाव: रामानंद दरक
घर क्रमांक : 206
वय : 74 लिंग : महिला
छायाचित्र उपलब्ध

523 FMW1309657
नाव : मुरलीनारायण रामानंद दरक
वडिलांचे नाव: रामानंद दरक
घर क्रमांक : 206
वय : 54 लिंग : पुरुष
छायाचित्र उपलब्ध

524 FMW1309608
नाव : माधुरी मुर्लीनारायण दरक
पतीचे नाव: मुर्लीनारायण दरक
घर क्रमांक : 206
वय : 45 लिंग : महिला
छायाचित्र उपलब्ध

525 FMW1309574
नाव : अल्का विजय बिसेन
पतीचे नाव: विजय बिसेन
घर क्रमांक : 208
वय : 62 लिंग : महिला
छायाचित्र उपलब्ध

526 FMW1430347
नाव : घनशयाम विजय बिसेन
वडिलांचे नाव: विजय बिसेन
घर क्रमांक : 208 अ
वय : 42 लिंग : पुरुष
छायाचित्र उपलब्ध

527 RJY0271221
नाव : जयेश हिम्मतलाल शाह
वडिलांचे नाव: हिम्मतलाल शाह
घर क्रमांक : २०९
वय : 65 लिंग : पुरुष
छायाचित्र उपलब्ध

528 FMW1430149
नाव : भारतीबेन जयेश शाह
पतीचे नाव: जयेश शाह
घर क्रमांक : २०९
वय : 60 लिंग : महिला
छायाचित्र उपलब्ध

529 FMW1290915
नाव : मंगेश राजेंद चहांदे
वडिलांचे नाव: राजेंद चहांदे
घर क्रमांक : 213
वय : 43 लिंग : पुरुष
छायाचित्र उपलब्ध

530 FMW1303916
नाव : विनोद देविदत्त जेजानी
वडिलांचे नाव: देविदत्त जेजानी
घर क्रमांक : 213अ
वय : 60 लिंग : पुरुष
छायाचित्र उपलब्ध

531 FMW1303908
नाव : सुनिता विनोद जेजानी
पतीचे नाव: विनोद जेजानी
घर क्रमांक : 213अ
वय : 57 लिंग : महिला
छायाचित्र उपलब्ध

532 FMW1430404
नाव : दिलीप देविदत्ता जेजानी
वडिलांचे नाव: देविदत्ता जेजानी
घर क्रमांक : 213ब
वय : 58 लिंग : पुरुष
छायाचित्र उपलब्ध

533 FMW1430396
नाव : नमीता दिलीप जेजानी
पतीचे नाव: दिलीप जेजानी
घर क्रमांक : 213ब
वय : 57 लिंग : महिला
छायाचित्र उपलब्ध

534 FMW1292630
नाव : अमित देविदत्ता जेजानी
वडिलांचे नाव: देविदत्ता जेजानी
घर क्रमांक : 213ड
वय : 54 लिंग : पुरुष
छायाचित्र उपलब्ध

535 FMW1304179
नाव : संजय देविदत्त जेजानी
वडिलांचे नाव: देविदत्त जेजानी
घर क्रमांक : 213क
वय : 56 लिंग : पुरुष
छायाचित्र उपलब्ध

536 FMW1304138
नाव : सपना संजय जेजानी
पतीचे नाव: संजय जेजानी
घर क्रमांक : 213क
वय : 54 लिंग : महिला
छायाचित्र उपलब्ध

537 FMW1431089
नाव : सुधाकर लहानू आडे
वडिलांचे नाव: लहानू आडे
घर क्रमांक : 214
वय : 60 लिंग : पुरुष
छायाचित्र उपलब्ध

538 FMW1431238
नाव : सुरेखा सुधाकर आळे
पतीचे नाव: सुधाकर आळे
घर क्रमांक : 214
वय : 54 लिंग : महिला
छायाचित्र उपलब्ध

539 RJY1223379
नाव : राजेश बाजीराव कन्नाके
वडिलांचे नाव: बाजीराव कन्नाके
घर क्रमांक : 215
वय : 55 लिंग : पुरुष
छायाचित्र उपलब्ध

540 RJY6280291
नाव : विजय बाजीराव कन्नाके
वडिलांचे नाव: बाजीराव कन्नाके
घर क्रमांक : 215
वय : 52 लिंग : पुरुष
छायाचित्र उपलब्ध

541 RJY0271239
नाव : सचिन बाजीराव कन्नाके
वडिलांचे नाव: बाजीराव कन्नाके
घर क्रमांक : 215
वय : 48 लिंग : पुरुष
छायाचित्र उपलब्ध

542 FMW1309830
नाव : सविता राजेश कन्नाके
पतीचे नाव: राजेश कन्नाके
घर क्रमांक : 215
वय : 40 लिंग : महिला
छायाचित्र उपलब्ध

543 FMW1304526
नाव : श्रीराम. गोपाल अनमदवार
वडिलांचे नाव: गोपाल अनमदवार
घर क्रमांक : 227
वय : 58 लिंग : पुरुष
छायाचित्र उपलब्ध

544 RJY6133151
नाव : मंगला अरूण धकाते
पतीचे नाव: अरूण धकाते
घर क्रमांक : 227
वय : 48 लिंग : महिला
छायाचित्र उपलब्ध

545 RJY6348544
नाव : नितेश रामप्रसाद शिवनकर
वडिलांचे नाव: रामप्रसाद शिवनकर
घर क्रमांक : २२८
वय : 36 लिंग : पुरुष
छायाचित्र उपलब्ध

546 RJY1018910
नाव : हेमंतभाई प्रविणभाई पटेल
वडिलांचे नाव: प्रविणभाई पटेल
घर क्रमांक : २३२
वय : 50 लिंग : पुरुष
छायाचित्र उपलब्ध

547 FMW1291061
नाव : अंकीता हेमंतभाई पटेल
पतीचे नाव: हेमंतभाई पटेल
घर क्रमांक : 232
वय : 41 लिंग : महिला
छायाचित्र उपलब्ध

548 RJY1018928
नाव : राकेश प्रवीनभाई पटेल
वडिलांचे नाव: प्रवीनभाई पटेल
घर क्रमांक : 232 ए
वय : 55 लिंग : पुरुष
छायाचित्र उपलब्ध

549 FMW1290840
नाव : पनीलबेन राकेश पटेल
पतीचे नाव: राकेश पटेल
घर क्रमांक : 232 अ
वय : 50 लिंग : महिला
छायाचित्र उपलब्ध

550 FMW1290444
नाव : नामदेव बिस्तारी ढोंगे
वडिलांचे नाव: बिस्तारी ढोंगे
घर क्रमांक : 233
वय : 61 लिंग : पुरुष
छायाचित्र उपलब्ध

551 FMW1290949
नाव : महानंदा नामदेव ढोंगे
पतीचे नाव: नामदेव ढोंगे
घर क्रमांक : 233
वय : 56 लिंग : महिला
छायाचित्र उपलब्ध

552 RJY1014430
नाव : सुभाष मनोहर सपाटे
वडिलांचे नाव: मनोहर सपाटे
घर क्रमांक : 235 अ
वय : 59 लिंग : पुरुष
छायाचित्र उपलब्ध

553 FMW1302926
नाव : स्वाती सुभाष सपाटे
पतीचे नाव: सुभाष सपाटे
घर क्रमांक : 235 अ
वय : 56 लिंग : महिला
छायाचित्र उपलब्ध

554 FMW1290766
नाव : सेवादास रामजी धकाते
वडिलांचे नाव: रामजी धकाते
घर क्रमांक : 237
वय : 86 लिंग : पुरुष
छायाचित्र उपलब्ध

555 FMW1291319
नाव : कौशल्याबाई सेवादास धकाते
पतीचे नाव: सेवादास धकाते
घर क्रमांक : 237
वय : 77 लिंग : महिला
छायाचित्र उपलब्ध

556 FMW1291335
नाव : अरुण सेवादास धकाते
वडिलांचे नाव: सेवादास धकाते
घर क्रमांक : 237
वय : 54 लिंग : पुरुष
छायाचित्र उपलब्ध

557 FMW1292259
नाव : हरीचान फनीद्र सरकार
वडिलांचे नाव: फनीद्र सरकार
घर क्रमांक : 239
वय : 56 लिंग : पुरुष
छायाचित्र उपलब्ध

558 FMW1292648
नाव : सरस्वती हरीचान सरकार
पतीचे नाव: हरीचान सरकार
घर क्रमांक : 239
वय : 49 लिंग : महिला
छायाचित्र उपलब्ध

559 FMW1302488
नाव : केशव रामचंद्र बोदेले
वडिलांचे नाव: रामचंद्र बोदेले
घर क्रमांक : 252अ
वय : 59 लिंग : पुरुष
छायाचित्र उपलब्ध

560 RJY7420797
नाव : युवराज सूर्यवंशी
वडिलांचे नाव: तुळशीराम सूर्यवंशी
घर क्रमांक : 278
वय : 57 लिंग : पुरुष
छायाचित्र उपलब्ध

561 RJY7431984
नाव : लक्ष्मी गणेश मसराम
वडिलांचे नाव: गणेश मसराम
घर क्रमांक : 297
वय : 22 लिंग : महिला
छायाचित्र उपलब्ध

562 RJY6348528
नाव : आरती वामन इंदुरकर
पतीचे नाव: वामन इंदुरकर
घर क्रमांक : 309ब
वय : 37 लिंग : महिला
छायाचित्र उपलब्ध

563 RJY6629646
नाव : सुन्दराबाइ पंढरि ढोंगे
पतीचे नाव: पंढरि ढोंगे
घर क्रमांक : 472
वय : 67 लिंग : महिला
छायाचित्र उपलब्ध

564 RJY6629653
नाव : बबन पंढरि ढोंगे
वडिलांचे नाव: पंढरि ढोंगे
घर क्रमांक : 472
वय : 45 लिंग : पुरुष
छायाचित्र उपलब्ध

565 RJY6629661
नाव : ओमप्रकाश पंढरि ढोंगे
वडिलांचे नाव: पंढरि ढोंगे
घर क्रमांक : 472
वय : 41 लिंग : पुरुष
छायाचित्र उपलब्ध

566 RJY7299621
नाव : शोभा सुरेश कुळमेथे
पतीचे नाव: सुरेश कुळमेथे
घर क्रमांक : 487
वय : 66 लिंग : महिला
छायाचित्र उपलब्ध

567 RJY6243455
नाव : पृथ्वीराज राजीराम बनकर
वडिलांचे नाव: राजीराम बनकर
घर क्रमांक : 565
वय : 56 लिंग : पुरुष
छायाचित्र उपलब्ध

568 RJY6243463
नाव : मंगला पृथ्वीराज बनकर
पतीचे नाव: पृथ्वीराज बनकर
घर क्रमांक : 565
वय : 47 लिंग : महिला
छायाचित्र उपलब्ध

569 RJY6966493
नाव : दिक्षा विनायक पंचभाई
वडिलांचे नाव: विनायक पंचभाई
घर क्रमांक : 620
वय : 29 लिंग : महिला
छायाचित्र उपलब्ध

570 FMW1302181
नाव : अशुंमन ज्ञानेश्वर गायकवाड
वडिलांचे नाव: ज्ञानेश्वर गायकवाड
घर क्रमांक : 648
वय : 47 लिंग : पुरुष
छायाचित्र उपलब्ध

571 FMW1291053
नाव : अल्का राजेश जुगनाके
पतीचे नाव: राजेश जुगनाके
घर क्रमांक : 861
वय : 49 लिंग : महिला
छायाचित्र उपलब्ध

572 FMW1290295
नाव : भारती शरद राऊत
पतीचे नाव: शरद राऊत
घर क्रमांक : 899
वय : 43 लिंग : महिला
छायाचित्र उपलब्ध

573 RJY7430077
नाव : हितेश नरेश सलामे
वडिलांचे नाव: नरेश सलामे
घर क्रमांक : 139/1
वय : 24 लिंग : पुरुष
छायाचित्र उपलब्ध

574 RJY7249493
नाव : मीनाक्षी मानकर
पतीचे नाव: अमित मानकर
घर क्रमांक : 257/2 तपोभुमी
वय : 35 लिंग : महिला
छायाचित्र उपलब्ध

575 FMW1302371
नाव : पुष्पा मन्साराम चंदनखेडे
पतीचे नाव: मन्साराम चंदनखेडे
घर क्रमांक : 252-15
वय : 69 लिंग : महिला
छायाचित्र उपलब्ध

576 FMW1291384
नाव : शशीकांत मन्साराम चंदनखेडे
वडिलांचे नाव: मन्साराम चंदनखेडे
घर क्रमांक : 252-15
वय : 49 लिंग : पुरुष
छायाचित्र उपलब्ध

577 RJY7435290
नाव : केशव मुरलीनारायण दरक
वडिलांचे नाव: मुरलीनारायण दरक
घर क्रमांक : 206
वय : 21 लिंग : पुरुष
छायाचित्र उपलब्ध

578 RJY7446610
नाव : अभिषेक राजकुमार तिवारी
वडिलांचे नाव: राजकुमार तिवारी
घर क्रमांक : 441
वय : 24 लिंग : पुरुष
छायाचित्र उपलब्ध

579 RJY7465776
नाव : मनमीतसिंग इंदरप्रीत सिंग टूटेजा
वडिलांचे नाव: इंदरप्रीत सिंग टूटेजा
घर क्रमांक : 125
वय : 21 लिंग : पुरुष
छायाचित्र उपलब्ध

580 RJY7489362
नाव : केशव जुमाणके
वडिलांचे नाव: विश्वनाथ जुमनाके
घर क्रमांक : तुकूम
वय : 36 लिंग : पुरुष
छायाचित्र उपलब्ध

581 RJY7489800
नाव : जगदीश देवनाथ खांदकुळे
वडिलांचे नाव: देवनाथ खांदकुळे
घर क्रमांक : 51 अ
वय : 34 लिंग : पुरुष
छायाचित्र उपलब्ध

582 RJY7493091
नाव : कार्तिक गणेश मसराम
वडिलांचे नाव: गणेश मसराम
घर क्रमांक : तुकूम वॉर्ड
वय : 20 लिंग : पुरुष
छायाचित्र उपलब्ध

583 RJY7501976
नाव : मिथुल ओमकार जामगडे
वडिलांचे नाव: ओमकार रामाजी जामगडे
घर क्रमांक : घर क्र. ६५५
वय : 21 लिंग : पुरुष
छायाचित्र उपलब्ध

584 RJY7504806
नाव : सानिया विलास कुमरे कुमरे
आईचे नाव: विलास कुमरे कुमरे
घर क्रमांक : 357, कुमरे हाऊस
वय : 25 लिंग : महिला
छायाचित्र उपलब्ध

585 RJY0998617
नाव : प्रमोद यादवराव चिलवे
वडिलांचे नाव: यादवराव चिलवे
घर क्रमांक : 305
वय : 62 लिंग : पुरुष
छायाचित्र उपलब्ध

586 RJY0283135
नाव : श्रद्धा प्रमोद चिलवे
पतीचे नाव: प्रमोद चिलवे
घर क्रमांक : 305
वय : 58 लिंग : महिला
छायाचित्र उपलब्ध

587 RJY7515067
नाव : साक्षी दिलीप बगमारे
वडिलांचे नाव: दिलीप तुळशीराम बगमारे दिलीप तुळशीराम बगमारे
घर क्रमांक : 102
वय : 22 लिंग : महिला
छायाचित्र उपलब्ध

588 RJY7517311
नाव : श्रद्धा अजय शर्मा शर्मा
आईचे नाव: प्रिया अजय शर्मा शर्मा
घर क्रमांक : 113 तुकूम वॉर्ड
वय : 22 लिंग : महिला
छायाचित्र उपलब्ध

589 RJY7517410
नाव : शितल नवलाजी पत्रे
वडिलांचे नाव: नवलाजी पत्रे
घर क्रमांक : 115
वय : 22 लिंग : महिला
छायाचित्र उपलब्ध

590 RJY7517444
नाव : आदित्य शरद राऊत
वडिलांचे नाव: शरद राऊत
घर क्रमांक : 125
वय : 20 लिंग : पुरुष
छायाचित्र उपलब्ध

591 RJY7517451
नाव : सरस्वती अंकुश कामथे
पतीचे नाव: अंकुश कामथे
घर क्रमांक : 125
वय : 37 लिंग : महिला
छायाचित्र उपलब्ध

592 RJY7517998
नाव : फ़ाल्गुन राखाडे
वडिलांचे नाव: राकेश राखाडे राखाडे
घर क्रमांक : हाऊस नं 62
वय : 22 लिंग : पुरुष
छायाचित्र उपलब्ध

593 RJY7523186
नाव : आचल योगीराज जामगडे
वडिलांचे नाव: योगीराज जामगडे
घर क्रमांक : 46
वय : 21 लिंग : पुरुष
छायाचित्र उपलब्ध

594 RJY7523202
नाव : ललीत सुभाष सपाटे
वडिलांचे नाव: सुभाष सपाटे
घर क्रमांक : 87
वय : 26 लिंग : पुरुष
छायाचित्र उपलब्ध

595 RJY7523210
नाव : बंटी हरिदास धनोजे
वडिलांचे नाव: हरिदास धनोजे
घर क्रमांक : 66
वय : 25 लिंग : पुरुष
छायाचित्र उपलब्ध

596 RJY7526437
नाव : अंशु वामन इंदूरकर
वडिलांचे नाव: वामन इंदूरकर
घर क्रमांक : 112
वय : 21 लिंग : पुरुष
छायाचित्र उपलब्ध

597 RJY7531239
नाव : श्रावस्ती भगवान शेंडे
वडिलांचे नाव: भगवान शेंडे
घर क्रमांक : 142
वय : 21 लिंग : महिला
छायाचित्र उपलब्ध

598 RJY7534498
नाव : सरस्वती देवानंद धानोजे
वडिलांचे नाव: देवानंद धानोजे
घर क्रमांक : 65
वय : 24 लिंग : महिला
छायाचित्र उपलब्ध

599 RJY7534555
नाव : अमृता आनंदराव तुमराम
वडिलांचे नाव: आनंदराव तुमराम
घर क्रमांक : 92
वय : 21 लिंग : महिला
छायाचित्र उपलब्ध

600 RJY7534597
नाव : प्राची भारत बगमारे
वडिलांचे नाव: भारत बगमारे
घर क्रमांक : 118
वय : 20 लिंग : महिला
छायाचित्र उपलब्ध

601 RJY7534621
नाव : सुश्मिता हरिचंद्र सरकार
वडिलांचे नाव: हरिचंद्र सरकार
घर क्रमांक : 239
वय : 23 लिंग : महिला
छायाचित्र उपलब्ध

602 RJY7534670
नाव : कुंदन हरिचंद्र सरकार
वडिलांचे नाव: हरिचंद्र सरकार
घर क्रमांक : 239
वय : 21 लिंग : पुरुष
छायाचित्र उपलब्ध

603 RJY7534753
नाव : धिरज हरिचंद्र सरकार
वडिलांचे नाव: हरिचंद्र सरकार
घर क्रमांक : 239
वय : 26 लिंग : पुरुष
छायाचित्र उपलब्ध

604 RJY7537798
नाव : अर्चना शैलेश शेंद्रे
पतीचे नाव: शैलेश शेंद्रे
घर क्रमांक : 121
वय : 30 लिंग : महिला
छायाचित्र उपलब्ध

605 RJY7537830
नाव : वैशाली हिरालाल बगमारे
वडिलांचे नाव: हिरालाल बगमारे
घर क्रमांक : 121
वय : 22 लिंग : महिला
छायाचित्र उपलब्ध

606 RJY7538861
नाव : वैष्णवी सत्यनारायण कोतागट्टू
वडिलांचे नाव: सत्यनारायण कातागट्टू
घर क्रमांक : 124
वय : 22 लिंग : महिला
छायाचित्र उपलब्ध

607 RJY7541808
नाव : वृषाली कुमारस्वामी कोतागट्टू
पतीचे नाव: कुमारस्वामी कोतागट्टू
घर क्रमांक : 124
वय : 40 लिंग : महिला
छायाचित्र उपलब्ध

608 RJY7545262
नाव : शिवानी संजय आत्राम
वडिलांचे नाव: संजय आत्राम
घर क्रमांक : 263
वय : 21 लिंग : महिला
छायाचित्र उपलब्ध

609 RJY7557598
नाव : वैष्णवी बेहरे
वडिलांचे नाव: राजेंद्र बेहरे
घर क्रमांक : हाऊस नं 9
वय : 22 लिंग : महिला
छायाचित्र उपलब्ध

610 RJY7562168
नाव : नितेश सुधाकर जुमनाके
वडिलांचे नाव: सुधाकर जुमनाके
घर क्रमांक : पटेल कॉम्प्लेक्स
वय : 39 लिंग : पुरुष
छायाचित्र उपलब्ध

611 DSV1455690
नाव : प्रकाश जैराम ठेंगरी
वडिलांचे नाव: जैराम ठेंगरी
घर क्रमांक : शांति नागर तुकूम
वय : 58 लिंग : पुरुष
छायाचित्र उपलब्ध

612 UZB7087471
नाव : अनिकेत प्रकाश ठेंगरी
वडिलांचे नाव: प्रकाश ठेंगरी
घर क्रमांक : शांति नगर तुकूम वडसा
वय : 27 लिंग : पुरुष
छायाचित्र उपलब्ध

613 UZB7087489
नाव : वैभव प्रकाश ठेंगरी
वडिलांचे नाव: प्रकाश ठेंगरी
घर क्रमांक : शांति नगर तुकूम वडसा
वय : 30 लिंग : पुरुष
छायाचित्र उपलब्ध

614 DSV1455708
नाव : सुनिता प्रकाश ढेंगरी
पतीचे नाव: प्रकाश ढेंगरी
घर क्रमांक : शांति नागर तुकूम वडसा
वय : 50 लिंग : महिला
छायाचित्र उपलब्ध

615 RJY7570823
नाव : पंकज परसराम कोडपे
वडिलांचे नाव: परसराम बाबूराव कोडपे
घर क्रमांक : तुकूम वॉर्ड, देसाईगंज
वय : 23 लिंग : पुरुष
छायाचित्र उपलब्ध

616 RJY7574080
नाव : श्रावण श्रीकांत कावळे
वडिलांचे नाव: श्रीकांत कावळे
घर क्रमांक : 661/1
वय : 20 लिंग : पुरुष
छायाचित्र उपलब्ध

617 RJY7575103
नाव : रिद्धी अमित जेजानी
वडिलांचे नाव: अमित देवीदत जेजानी
घर क्रमांक : 1
वय : 21 लिंग : महिला
छायाचित्र उपलब्ध

618 RJY7579782
नाव : प्रथम संजय माकोडे
वडिलांचे नाव: संजय माकोडे
घर क्रमांक : 155
वय : 20 लिंग : पुरुष
छायाचित्र उपलब्ध

619 RJY7579956
नाव : वैभव हिरालाल बगमारे
वडिलांचे नाव: हिरालाल बगमारे
घर क्रमांक : 142
वय : 20 लिंग : पुरुष
छायाचित्र उपलब्ध

620 RJY7579998
नाव : आर्या राजेश राखडे
वडिलांचे नाव: राजेश राखडे
घर क्रमांक : 125
वय : 20 लिंग : महिला
छायाचित्र उपलब्ध

621 RJY7581390
नाव : अनिकेत महादेव रामटेके रामटेके
वडिलांचे नाव: महादेव हरी रामटेके रामटेके
घर क्रमांक : रामटेके
वय : 20 लिंग : पुरुष
छायाचित्र उपलब्ध

622 RJY7589443
नाव : प्रभात प्रकाश चहांदे
वडिलांचे नाव: प्रकाश चहांदे
घर क्रमांक : तुकूम वॉर्ड
वय : 23 लिंग : पुरुष
छायाचित्र उपलब्ध

623 RJY7589211
नाव : निकिता बावणे
वडिलांचे नाव: गजानन बावणे
घर क्रमांक : तुकूम वॉर्ड
वय : 21 लिंग : महिला
छायाचित्र उपलब्ध

624 RJY7591571
नाव : दामिनी आशुतोष मेंढे
पतीचे नाव: आशुतोष मेंढे
घर क्रमांक : तुकूम वॉर्ड
वय : 22 लिंग : महिला
छायाचित्र उपलब्ध

625 RJY7592348
नाव : करिश्मा विक्की फरांडे
पतीचे नाव: विक्की फरांडे
घर क्रमांक : मु पोस्ट आझाद वॉर्ड
वय : 26 लिंग : महिला
छायाचित्र उपलब्ध

626 RJY7593882
नाव : अस्मिता आळे
वडिलांचे नाव: सुधाकर आळे
घर क्रमांक : तुकूम वॉर्ड
वय : 23 लिंग : महिला
छायाचित्र उपलब्ध

627 RJY7595556
नाव : अमन चंद्रकांत कन्नाके
वडिलांचे नाव: चंद्रकांत कन्नाके
घर क्रमांक : सी/ओ चंद्रकांत कन्नाके
वय : 21 लिंग : पुरुष
छायाचित्र उपलब्ध

628 RJY7599798
नाव : रोहित नवनाथ पत्रे
वडिलांचे नाव: नवनाथ पत्रे
घर क्रमांक : 75
वय : 20 लिंग : पुरुष
छायाचित्र उपलब्ध

629 RJY7599905
नाव : वंशिका नरेश गोलाईत
वडिलांचे नाव: नरेश गोलाईत
घर क्रमांक : डी/ओ नरेश गोलाईत
वय : 22 लिंग : महिला
छायाचित्र उपलब्ध

630 RJY7605827
नाव : कुलदीप पद्माकर पिलारे
आईचे नाव: संगीता पिलारे
घर क्रमांक : 129
वय : 20 लिंग : पुरुष
छायाचित्र उपलब्ध

631 RJY7606296

नाव : गौरव पदमाकर पिलारे
वडिलांचे नाव: पदमाकर पिलारे
घर क्रमांक : सी/ओ पदमाकर पिलारे
वय : 23 लिंग : पुरुष

छायाचित्र उपलब्ध

632 RJY7618291

नाव : प्रियंका तुलेश्वर बडवाईक
पतीचे नाव: तुलेश्वर बडवाईक
घर क्रमांक : डबल्यू/ओ तुलेश्वर बडवाईक
वय : 24 लिंग : महिला

छायाचित्र उपलब्ध

633 RJY7620263

नाव : सुहाणी मनोहर रामटेके
आईचे नाव: आशा मनोहर रामटेके
घर क्रमांक : डी/ओ मनोहर रामटेके
वय : 22 लिंग : महिला

छायाचित्र उपलब्ध

634 RJY7620156

नाव : रश्मि मनोहर रामटेके
आईचे नाव: आशा मनोहर रामटेके
घर क्रमांक : डी/ओ मनोहर रामटेके
वय : 25 लिंग : महिला

छायाचित्र उपलब्ध

635 RJY7761802

नाव : आकाश अरविंद भानारकर
वडिलांचे नाव: अरविंद भानारकर
घर क्रमांक : तुकूम वॉर्ड
वय : 27 लिंग : पुरुष

छायाचित्र उपलब्ध

मतदारांचा सारांश

A) मतदारांची संख्या

		यादी प्रकार	यादी ओळख	मतदारांची संख्या			
				पुरुष	महिला	तृतिय पंथी	एकूण
I	मूळ यादी	मूळ यादी	विशेष सखोल पुनरिक्षण २०२६ च्या अंतर्गत तयार करण्यात आलेली प्रारूप मतदार यादी	317	318	0	635
				317	318	0	635

मतदार नोंदणी अधिकाऱ्याची स्वाक्षरी