मतदार यादी 2026 S13 महाराष्ट्र

विधानसभा मतदारसंघाचा क्रमांक , नाव व आरक्षण स्थिती : 67 - आरमोरी (अ.ज.) (राखीव)	यादी भाग क्रमांक : 120

ज्या लोकसभा मतदारसंघात अंतर्भुत आहे त्या लोकसभा मतदारसंघाचा क्रमांक व नाव आणि आरक्षण स्थिती : 12 - गडचिरोली-चिमूर . (राखीव)

1. पुनरीक्षणाचा तपशील

पुनरीक्षणाचे वर्ष	2026	**यादी ओळख** विशेष सखोल पुनरिक्षण २०२६ च्या अंतर्गत तयार करण्यात आलेली प्रारूप मतदार यादी
अहर्ता दिनांक	01-10-2026	
पुनरिक्षणाचा प्रकार	विशेष सखोल पुनरिक्षण 2026	
प्रसिद्धीचा दिनांक	31-08-2026	

2. भाग क्र. आणि मतदान क्षेत्राचा तपशील

भागामधील विभागांचा क्रमांक आणि नाव

1-आंबेडकर वार्ड माता वार्ड भगत वार्ड तुकम वार्ड
2-आंबेडकर वार्ड माता वार्ड भगत सिंह वार्ड
3-आंबेडकर वार्ड माता वार्ड भगत सिंह वार्ड

मूळ नगर किंवा गाव	: देसाईगंज आंबेडकर वार्ड
पोलीस स्थानक	: देसाईगंज
तालुका	: देसाईगंज (वाडसा)
जिल्हा	: गडचिरोली
पीन कोड	: 441207

3. मतदान केंद्राचा तपशील

मतदान केंद्राचा क्रमांक आणि नाव :	**मतदान केंद्राचा प्रकार (पुरुष/महिला/सर्वसाधारण)**	सर्वसाधारण
120 - देसाईगंज (आंबेडकर वॉर्ड) **मतदान केंद्राचा पत्ता :** नगर परिषद मराठी प्राथमिक शाळा, नविन इमारत पटेल वार्ड खोली क्र. 4, देसाईगंज	**या यादी भागातील सहायकारी मतदान केंद्रांची संख्या :**	0

4. मतदारांची संख्या

सुरुवातीचा अनुक्रमांक	शेवटचा अनुक्रमांक	एकूण मतदार			
		पुरुष	महिला	तृतिय पंथी	एकूण
1	597	285	312	0	597

मतदार नोंदणी अधिकाऱ्याची स्वाक्षरी

Nazri Naksha

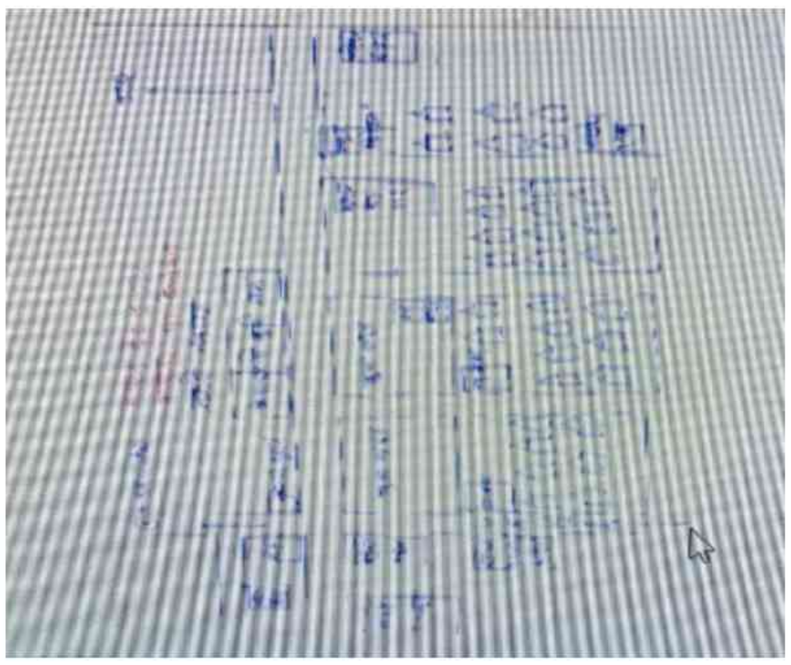

Google Map View



Polling Station Building Front View



Polling Station Front View



Cad View

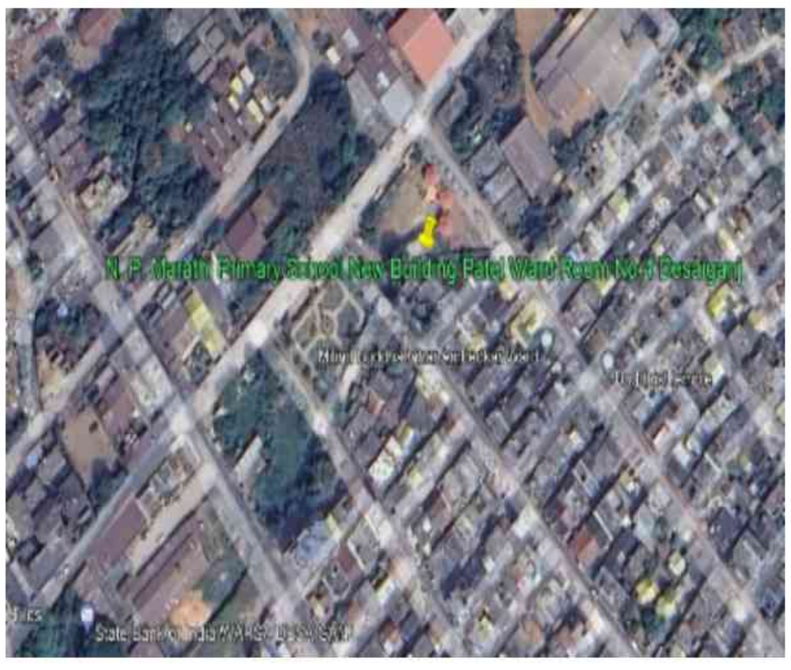

Key MAP View

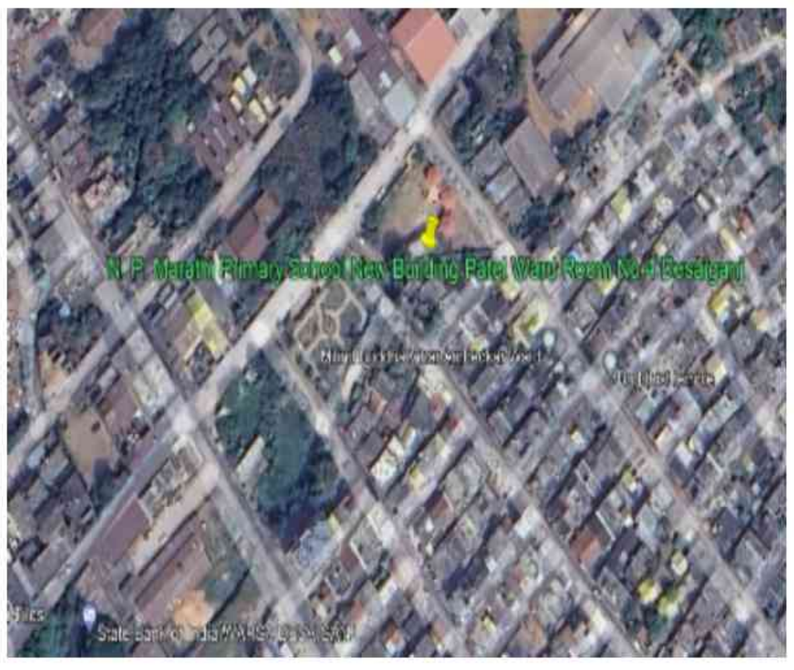

1 RJY6349401
नाव : अरीवंद मनोज बांबोळे
वडिलांचे नाव: मनोज बांबोळे
घर क्रमांक : १२५
वय : 33 लिंग : पुरुष
छायाचित्र उपलब्ध

2 RJY6630032
नाव : सागर महीपाल बांबोळे
वडिलांचे नाव: महीपाल बांबोळे
घर क्रमांक : 125
वय : 34 लिंग : पुरुष
छायाचित्र उपलब्ध

3 RJY6349419
नाव : आकाश मनोज बांबोळे
वडिलांचे नाव: मनोज बांबोळे
घर क्रमांक : १२५
वय : 32 लिंग : पुरुष
छायाचित्र उपलब्ध

4 RJY7003809
नाव : सपनाली अरविंद बांबोळे
पतीचे नाव: अरविंद बांबोळे
घर क्रमांक : 125
वय : 33 लिंग : महिला
छायाचित्र उपलब्ध

5 FMW1293844
नाव : ढीवरु दशरथ थेमस्कर
वडिलांचे नाव: दशरथ थेमस्कर
घर क्रमांक : 125
वय : 69 लिंग : पुरुष
छायाचित्र उपलब्ध

6 FMW1293851
नाव : अनिता ढीवरु थेमस्कर
पतीचे नाव: ढीवरु थेमस्कर
घर क्रमांक : 125
वय : 62 लिंग : महिला
छायाचित्र उपलब्ध

7 RJY1544824
नाव : रितेश जयसिंग परमाल
वडिलांचे नाव: जयसिंग परमाल
घर क्रमांक : 127
वय : 41 लिंग : पुरुष
छायाचित्र उपलब्ध

8 FMW1293661
नाव : रेणूका ऋषी काळसरपे
पतीचे नाव: ऋषी काळसरपे
घर क्रमांक : 127अ
वय : 52 लिंग : महिला
छायाचित्र उपलब्ध

9 FMW1307115
नाव : श्यामसुंदर निळकंठ सुखदेवे
वडिलांचे नाव: निळकंठ सुखदेवे
घर क्रमांक : 127ब
वय : 54 लिंग : पुरुष
छायाचित्र उपलब्ध

10 FMW1305937
नाव : सवीता श्यामसुंदर सुखदेवे
पतीचे नाव: श्यामसुंदर सुखदेवे
घर क्रमांक : 127ब
वय : 49 लिंग : महिला
छायाचित्र उपलब्ध

11 FMW1304666
नाव : सुध्दोधन पुंडलिक फुले
वडिलांचे नाव: पुंडलिक फुले
घर क्रमांक : 127क
वय : 56 लिंग : पुरुष
छायाचित्र उपलब्ध

12 FMW1306372
नाव : लताबाई सुध्दोधन फुले
पतीचे नाव: सुध्दोधन फुले
घर क्रमांक : 127क
वय : 49 लिंग : महिला
छायाचित्र उपलब्ध

13 RJY1019116
नाव : शामकला नामदेव पिल्लेवान
पतीचे नाव: नामदेव पिल्लेवान
घर क्रमांक : 128
वय : 74 लिंग : महिला
छायाचित्र उपलब्ध

14 RJY0274415
नाव : नरेश नामदेव पिल्लेवान
वडिलांचे नाव: नामदेव पिल्लेवान
घर क्रमांक : 128
वय : 58 लिंग : पुरुष
छायाचित्र उपलब्ध

15 RJY0274407
नाव : नलीनी राजेश पिल्लेवान
पतीचे नाव: राजेश पिल्लेवान
घर क्रमांक : 128
वय : 50 लिंग : महिला
छायाचित्र उपलब्ध

16 RJY7181167
नाव : दिनेश नामदेव पिल्लेवान
वडिलांचे नाव: नामदेव पिल्लेवान
घर क्रमांक : 128
वय : 48 लिंग : पुरुष
छायाचित्र उपलब्ध

17 RJY6659825
नाव : वर्षाबाई नरेश पिल्लेवान
पतीचे नाव: नरेश पिल्लेवान
घर क्रमांक : १२८
वय : 46 लिंग : महिला
छायाचित्र उपलब्ध

18 RJY6349450
नाव : चंदा दिलीप मनोहरे
पतीचे नाव: दिलीप मनोहरे
घर क्रमांक : १२९
वय : 38 लिंग : महिला
छायाचित्र उपलब्ध

19 RJY6349476
नाव : चंद्रभान लक्ष्मण सालमकर
वडिलांचे नाव: लक्ष्मण सालमकर
घर क्रमांक : 129
वय : 37 लिंग : पुरुष
छायाचित्र उपलब्ध

20 RJY6349484
नाव : सूर्यभान लक्ष्मण सालमकर
वडिलांचे नाव: लक्ष्मण सालमकर
घर क्रमांक : १२९
वय : 34 लिंग : पुरुष
छायाचित्र उपलब्ध

21 RJY6473961
नाव : सूर्यभान लक्ष्मन सामलकर
वडिलांचे नाव: लक्ष्मन सामलकर
घर क्रमांक : १२९
वय : 35 लिंग : पुरुष
छायाचित्र उपलब्ध

22 RJY7004047
नाव : मयुरी धनराज बनकर
वडिलांचे नाव: धनराज बनकर
घर क्रमांक : 130
वय : 26 लिंग : महिला
छायाचित्र उपलब्ध

23 RJY7310071
नाव : कांता बनकर
पतीचे नाव: पंढरी बनकर
घर क्रमांक : 130
वय : 61 लिंग : महिला
छायाचित्र उपलब्ध

24 RJY7310063
नाव : सुशील बनकर
वडिलांचे नाव: पंढरी बनकर
घर क्रमांक : 130
वय : 38 लिंग : पुरुष
छायाचित्र उपलब्ध

25 RJY6659833
नाव : महेश पंढरी बनकर
वडिलांचे नाव: पंढरी बनकर
घर क्रमांक : १३०
वय : 33 लिंग : पुरुष
छायाचित्र उपलब्ध

26 RJY6722342
नाव : सोनु द्रोणाचार्य दिघोरे
पतीचे नाव: द्रोणाचार्य दिघोरे
घर क्रमांक : १३०
वय : 32 लिंग : महिला
छायाचित्र उपलब्ध

27 RJY6348890
नाव : अजय जगन्नाथ गौतम
वडिलांचे नाव: जगन्नाथ गौतम
घर क्रमांक : १३०
वय : 43 लिंग : पुरुष
छायाचित्र उपलब्ध

28 RJY6348908
नाव : मंदा अजय गौतम
वडिलांचे नाव: अजय गौतम
घर क्रमांक : १३०
वय : 39 लिंग : पुरुष
छायाचित्र उपलब्ध

29 RJY0274431
नाव : रत्नमाला ताराचंद शंभरकर
पतीचे नाव: ताराचंद शंभरकर
घर क्रमांक : 130
वय : 58 लिंग : महिला
छायाचित्र उपलब्ध

30 RJY7103526
नाव : गौतमी शंभरकर
पतीचे नाव: बंडूजी शंभरकर
घर क्रमांक : 130
वय : 26 लिंग : महिला
छायाचित्र उपलब्ध

31 RJY7327166
नाव : भुमेश्वर निमजे
वडिलांचे नाव: विजय निमजे
घर क्रमांक : 131
वय : 25 लिंग : पुरुष
छायाचित्र उपलब्ध

32 FMW1293216
नाव : विजय देवराव निमजे
वडिलांचे नाव: देवराव निमजे
घर क्रमांक : 131
वय : 54 लिंग : पुरुष
छायाचित्र उपलब्ध

33 FMW1293208
नाव : कमल विजय निमजे
पतीचे नाव: विजय निमजे
घर क्रमांक : 131
वय : 49 लिंग : महिला
छायाचित्र उपलब्ध

34 RJY7181175
नाव : दिवाकर पांडूरंग सोनपिपरे
वडिलांचे नाव: पांडूरंग सोनपिपरे
घर क्रमांक : 131
वय : 64 लिंग : पुरुष
छायाचित्र उपलब्ध

35 RJY1019389
नाव : आशाबाई दिवाकर सोनपिपरे
पतीचे नाव: दिवाकर सोनपिपरे
घर क्रमांक : 131
वय : 58 लिंग : महिला
छायाचित्र उपलब्ध

36 RJY0274455
नाव : द्रोपदी दिगांबर सुखदेवे
पतीचे नाव: दिगांबर सुखदेवे
घर क्रमांक : 132
वय : 71 लिंग : महिला
छायाचित्र उपलब्ध

37 RJY0274465
नाव : धर्मेंद्र दिगांबर सुखदेवे
वडिलांचे नाव: दिगांबर सुखदेवे
घर क्रमांक : 132
वय : 48 लिंग : पुरुष
छायाचित्र उपलब्ध

38 FMW1305721
नाव : मनोज दिगांबर सुखदेवे
वडिलांचे नाव: दिगांबर सुखदेवे
घर क्रमांक : 132
वय : 46 लिंग : पुरुष
छायाचित्र उपलब्ध

39 FMW1306547
नाव : संजय दिगंबर सुखदेवे
वडिलांचे नाव: दिगंबर सुखदेवे
घर क्रमांक : 132
वय : 44 लिंग : पुरुष
छायाचित्र उपलब्ध

40 FMW1306901
नाव : ज्योत्स्ना दिगांबर सुखदेवे
वडिलांचे नाव: दिगांबर सुखदेवे
घर क्रमांक : 132
वय : 42 लिंग : महिला
छायाचित्र उपलब्ध

41 RJY1218429
नाव : रंजना शामसूंदर बोरकर
पतीचे नाव: शामसूंदर बोरकर
घर क्रमांक : 133
वय : 46 लिंग : महिला
छायाचित्र उपलब्ध

42 RJY1009562
नाव : भारत दयाराम गराडे
वडिलांचे नाव: दयाराम गराडे
घर क्रमांक : 133
वय : 41 लिंग : पुरुष
छायाचित्र उपलब्ध

43 RJY1009570
नाव : माधुरि भारत गराडे
पतीचे नाव: भारत गराडे
घर क्रमांक : 133
वय : 36 लिंग : महिला
छायाचित्र उपलब्ध

44 RJY0274514
नाव : कूसूम. हरीश्चंद्र मोहनकर
पतीचे नाव: हरीश्चंद्र मोहनकर
घर क्रमांक : 134
वय : 64 लिंग : महिला
छायाचित्र उपलब्ध

45 RJY6133565
नाव : विनोद हरीचंद्र मोहनकर
वडिलांचे नाव: हरीचंद्र मोहनकर
घर क्रमांक : 134
वय : 40 लिंग : पुरुष
छायाचित्र उपलब्ध

46 RJY1544683
नाव : अजय यशवंत बनकर
वडिलांचे नाव: यशवंत बनकर
घर क्रमांक : 135
वय : 37 लिंग : पुरुष
छायाचित्र उपलब्ध

47 RJY6595243
नाव : मंगेशकुमार यशवंत बनकर
वडिलांचे नाव: यशवंत बनकर
घर क्रमांक : १३५
वय : 34 लिंग : पुरुष
छायाचित्र उपलब्ध

48 RJY6850606
नाव : भीमाबाई हिरालाल शेंडे
वडिलांचे नाव: हिरालाल शेंडे
घर क्रमांक : 135
वय : 38 लिंग : महिला
छायाचित्र उपलब्ध

49 FMW1306661
नाव : सुरेश बाबुराव धोंगडे
वडिलांचे नाव: बाबुराव धोंगडे
घर क्रमांक : 136
वय : 67 लिंग : पुरुष
छायाचित्र उपलब्ध

50 FMW1306679
नाव : कल्पना सुरेश धोंगडे
पतीचे नाव: सुरेश धोंगडे
घर क्रमांक : 136
वय : 61 लिंग : महिला
छायाचित्र उपलब्ध

51 FMW1306760
नाव : चंद्रशेखर सुरेश धोंगडे
वडिलांचे नाव: सुरेश धोंगडे
घर क्रमांक : 136
वय : 42 लिंग : पुरुष
छायाचित्र उपलब्ध

52 RJY6630057
नाव : प्राची चन्द्रशेखर धोंगडे
पतीचे नाव: चन्द्रशेखर धोंगडे
घर क्रमांक : 136
वय : 35 लिंग : महिला
छायाचित्र उपलब्ध

53 RJY1544998
नाव : तातोबा दौलत मेश्राम
वडिलांचे नाव: दौलत मेश्राम
घर क्रमांक : 136
वय : 71 लिंग : पुरुष
छायाचित्र उपलब्ध

54 RJY1544782
नाव : प्रशांत तूलाराम मेश्राम
वडिलांचे नाव: तूलाराम मेश्राम
घर क्रमांक : 136
वय : 37 लिंग : पुरुष
छायाचित्र उपलब्ध

55 RJY1545003
नाव : रविकूमार तातोबा मेश्राम
वडिलांचे नाव: तातोबा मेश्राम
घर क्रमांक : 136
वय : 36 लिंग : पुरुष
छायाचित्र उपलब्ध

56 RJY6053797
नाव : राहुल तातोबा मेश्राम
वडिलांचे नाव: तातोबा मेश्राम
घर क्रमांक : 136
वय : 34 लिंग : पुरुष
छायाचित्र उपलब्ध

57 RJY6053789
नाव : पराग तुलाराम मेश्राम
वडिलांचे नाव: तुलाराम मेश्राम
घर क्रमांक : 136
वय : 33 लिंग : पुरुष
छायाचित्र उपलब्ध

58 RJY7003999
नाव : स्वपना प्रशांत मेश्राम
पतीचे नाव: प्रशांत मेश्राम
घर क्रमांक : 136
वय : 34 लिंग : महिला
छायाचित्र उपलब्ध

59 RJY6966121
नाव : अविनाश बळीराम सिडाम
वडिलांचे नाव: बळीराम सिडाम
घर क्रमांक : 137/अ
वय : 28 लिंग : पुरुष
छायाचित्र उपलब्ध

60 RJY3565199
नाव : सुमन सिताराम शिवुरकार
वडिलांचे नाव: सिताराम शिवुरकार
घर क्रमांक : 138
वय : 44 लिंग : महिला
छायाचित्र उपलब्ध

61 RJY6349294
नाव : निळोबा मंगलमुर्ती येवले
वडिलांचे नाव: मंगलमुर्ती येवले
घर क्रमांक : १३८
वय : 33 लिंग : पुरुष
छायाचित्र उपलब्ध

62 RJY6595094
नाव : मनिषा मनोज नैताम
पतीचे नाव: मनोज नैताम
घर क्रमांक : १४०
वय : 36 लिंग : महिला
छायाचित्र उपलब्ध

63 RJY6474076
नाव : योगेश विलास शिऊरकर
वडिलांचे नाव: विलास शिऊरकर
घर क्रमांक : १४१
वय : 32 लिंग : पुरुष
छायाचित्र उपलब्ध

64 RJY6884068
नाव : रश्मी नरेंद्र मेश्राम
वडिलांचे नाव: नरेंद्र मेश्राम
घर क्रमांक : 143/ब
वय : 26 लिंग : महिला
छायाचित्र उपलब्ध

65 RJY6474035
नाव : उषा शंकर ईळपाते
वडिलांचे नाव: शंकर ईळपाते
घर क्रमांक : १४४
वय : 33 लिंग : महिला
छायाचित्र उपलब्ध

66 RJY7362999
नाव : नीलिमा लोणारे
वडिलांचे नाव: सुभाष लोणारे
घर क्रमांक : 144
वय : 25 लिंग : महिला
छायाचित्र उपलब्ध

67 FMW1304690
नाव : निशा विनायक पोवळे
पतीचे नाव: विनायक पोवळे
घर क्रमांक : 149
वय : 45 लिंग : महिला
छायाचित्र उपलब्ध

68 RJY6955462
नाव : वृषाली प्रतिक वंजारी
पतीचे नाव: प्रतिक वंजारी
घर क्रमांक : 150
वय : 40 लिंग : महिला
छायाचित्र उपलब्ध

69 RJY6884167
नाव : निकास खुशाल सिडाम
वडिलांचे नाव: खुशाल सिडाम
घर क्रमांक : 151
वय : 27 लिंग : पुरुष
छायाचित्र उपलब्ध

70 RJY6884175
नाव : आकाश खुशाल सिडाम
वडिलांचे नाव: खुशाल सिडाम
घर क्रमांक : 152
वय : 30 लिंग : पुरुष
छायाचित्र उपलब्ध

71 RJY6348981
नाव : प्रतिक प्रल्हाद वंजारी
वडिलांचे नाव: प्रल्हाद वंजारी
घर क्रमांक : १५२
वय : 41 लिंग : पुरुष
छायाचित्र उपलब्ध

72 RJY7181217
नाव : पूष्पा रामू नागापूरे
पतीचे नाव: रामू नागापूरे
घर क्रमांक : 153
वय : 53 लिंग : महिला
छायाचित्र उपलब्ध

73 RJY0977736
नाव : पंकज रामु नागापुरे
वडिलांचे नाव: रामु नागापुरे
घर क्रमांक : 153
वय : 35 लिंग : पुरुष
छायाचित्र उपलब्ध

74 RJY7004013
नाव : चांदणी निलेश वासनिक
पतीचे नाव: निलेश वासनिक
घर क्रमांक : 153
वय : 29 लिंग : महिला
छायाचित्र उपलब्ध

75 RJY7301914
नाव : तेजस्विनी राजेंद्र मंडपे
वडिलांचे नाव: राजेंद्र मंडपे
घर क्रमांक : 156
वय : 25 लिंग : महिला
छायाचित्र उपलब्ध

76 RJY7181233
नाव : मनोहर आबाजी नागापूरे
वडिलांचे नाव: आबाजी नागापूरे
घर क्रमांक : 156
वय : 70 लिंग : पुरुष
छायाचित्र उपलब्ध

77 FMW1293612
नाव : शोभा मनोहर नागापूरे
पतीचे नाव: मनोहर नागापूरे
घर क्रमांक : 156
वय : 58 लिंग : महिला
छायाचित्र उपलब्ध

78 RJY7004161
नाव : अश्विनी शंकर नागमोती
वडिलांचे नाव: शंकर नागमोती
घर क्रमांक : 156
वय : 26 लिंग : महिला
छायाचित्र उपलब्ध

79 RJY6349351
नाव : निलेश दीपक वासनिक
वडिलांचे नाव: दीपक वासनिक
घर क्रमांक : १५६
वय : 33 लिंग : पुरुष
छायाचित्र उपलब्ध

80 RJY6474324
नाव : सिद्धांत दिपक वासनिक
वडिलांचे नाव: दिपक वासनिक
घर क्रमांक : १५६
वय : 31 लिंग : पुरुष
छायाचित्र उपलब्ध

81 RJY7004062
नाव : अंजली दिलीप वासनिक
वडिलांचे नाव: दिलीप वासनिक
घर क्रमांक : 156
वय : 26 लिंग : महिला
छायाचित्र उपलब्ध

82 RJY6053649
नाव : किरण शांताराम गोर्लावार
पतीचे नाव: शांताराम गोर्लावार
घर क्रमांक : 157
वय : 36 लिंग : महिला
छायाचित्र उपलब्ध

83 RJY7140437
नाव : अमरदिप कुईकर
वडिलांचे नाव: राजू कुईकर
घर क्रमांक : 158
वय : 30 लिंग : पुरुष
छायाचित्र उपलब्ध

84 RJY6053763
नाव : बंटी सुरेश मारसिंगे
वडिलांचे नाव: सुरेश मारसिंगे
घर क्रमांक : 159
वय : 33 लिंग : पुरुष
छायाचित्र उपलब्ध

85 RJY7128952
नाव : शुभम मारसिंगे
वडिलांचे नाव: श्रावण मारसिंगे
घर क्रमांक : 159
वय : 27 लिंग : पुरुष
छायाचित्र उपलब्ध

86 RJY7128960
नाव : स्वप्नील मारसिंगे
वडिलांचे नाव: श्रावण मारसिंगे
घर क्रमांक : 159
वय : 26 लिंग : पुरुष
छायाचित्र उपलब्ध

87 RJY1025477
नाव : पूरुषोत्तम. पांडूरंग प्रधान
वडिलांचे नाव: पांडूरंग प्रधान
घर क्रमांक : 159
वय : 56 लिंग : पुरुष
छायाचित्र उपलब्ध

88 RJY1025485
नाव : वंदना पूरुषोत्तम. प्रधान
पतीचे नाव: पूरुषोत्तम. प्रधान
घर क्रमांक : 159
वय : 50 लिंग : महिला
छायाचित्र उपलब्ध

89 RJY6053623
नाव : विक्की पुरुषोतम प्रधान
वडिलांचे नाव: पुरुषोतम प्रधान
घर क्रमांक : 159
वय : 34 लिंग : पुरुष
छायाचित्र उपलब्ध

90 RJY6748792
नाव : प्रतिक पुरुषोत्तम प्रधान
वडिलांचे नाव: पुरुषोत्तम प्रधान
घर क्रमांक : १५९
वय : 31 लिंग : पुरुष
छायाचित्र उपलब्ध

91 RJY7003874
नाव : गणेश केशव शिऊरकर
वडिलांचे नाव: केशव शिऊरकर
घर क्रमांक : 160
वय : 32 लिंग : पुरुष
छायाचित्र उपलब्ध

92 RJY1012525
नाव : शिल्पाताई संजय सहारे
पतीचे नाव: संजय सहारे
घर क्रमांक : 160
वय : 35 लिंग : महिला
छायाचित्र उपलब्ध

93 RJY6748867
नाव : जोशना नामदेव कोकोडे
वडिलांचे नाव: नामदेव कोकोडे
घर क्रमांक : १६/२
वय : 28 लिंग : महिला
छायाचित्र उपलब्ध

94 RJY6133441
नाव : अनिल कालीदास बिरहा
वडिलांचे नाव: कालीदास बिरहा
घर क्रमांक : 162
वय : 66 लिंग : पुरुष
छायाचित्र उपलब्ध

95 FMW1327931
नाव : सविता राजेश बिरहा
वडिलांचे नाव: राजेश बिरहा
घर क्रमांक : 162
वय : 44 लिंग : महिला
छायाचित्र उपलब्ध

96 RJY6473946
नाव : सुनीता रामचरण बिरहा
पतीचे नाव: रामचरण बिरहा
घर क्रमांक : १६२
वय : 37 लिंग : महिला
छायाचित्र उपलब्ध

97 RJY6473979
नाव : रामचरण कालिदास बिरहा
वडिलांचे नाव: कालिदास बिरहा
घर क्रमांक : १६२
वय : 47 लिंग : पुरुष
छायाचित्र उपलब्ध

98 RJY6349195
नाव : बेबी नंदलाल वाशनिक
पतीचे नाव: नंदलाल वाशनिक
घर क्रमांक : १६४
वय : 37 लिंग : महिला
छायाचित्र उपलब्ध

99 RJY6722284
नाव : सुशीला अशोक चिंचोळकर
पतीचे नाव: अशोक चिंचोळकर
घर क्रमांक : १६५
वय : 32 लिंग : महिला
छायाचित्र उपलब्ध

100 RJY7003973
नाव : राजु लक्ष्मण चिंचोलकर
वडिलांचे नाव: लक्ष्मण चिंचोलकर
घर क्रमांक : 165
वय : 30 लिंग : पुरुष
छायाचित्र उपलब्ध

101 RJY7004153
नाव : सुनिल लक्ष्मण चिचोलकर
वडिलांचे नाव: लक्ष्मण चिंचोलकर
घर क्रमांक : 165
वय : 27 लिंग : पुरुष
छायाचित्र उपलब्ध

102 RJY7103500
नाव : विवेक टेकाम
वडिलांचे नाव: अशोक टेकाम
घर क्रमांक : 169
वय : 29 लिंग : पुरुष
छायाचित्र उपलब्ध

103 RJY7362692
नाव : भारती टेकाम
वडिलांचे नाव: अशोक टेकाम
घर क्रमांक : 169
वय : 24 लिंग : महिला
छायाचित्र उपलब्ध

104 RJY6966170
नाव : सिमा अरुण हेजीब
पतीचे नाव: अरुण हेजीब
घर क्रमांक : 170
वय : 38 लिंग : महिला
छायाचित्र उपलब्ध

105 RJY1545284
नाव : गौरी साहू
वडिलांचे नाव: दिपक साहू
घर क्रमांक : 170
वय : 41 लिंग : महिला
छायाचित्र उपलब्ध

106 RJY1545276
नाव : प्रदिप साहू
वडिलांचे नाव: दिपक साहू
घर क्रमांक : 170
वय : 38 लिंग : पुरुष
छायाचित्र उपलब्ध

107 RJY6053896
नाव : अनिता रंजन लोखंडे
वडिलांचे नाव: रंजन लोखंडे
घर क्रमांक : 171
वय : 44 लिंग : महिला
छायाचित्र उपलब्ध

108 RJY1545102
नाव : कविता भीमटे
पतीचे नाव: रंजन लोंखडे
घर क्रमांक : फ्लॅट नं 201 बी विंग
वय : 36 लिंग : महिला
छायाचित्र उपलब्ध

109 RJY6473789
नाव : स्वाती प्रदिप साहू
पतीचे नाव: प्रदिप साहू
घर क्रमांक : १७१
वय : 34 लिंग : महिला
छायाचित्र उपलब्ध

110 RJY7301385
नाव : दिनेश्वरी साहू
पतीचे नाव: आशिष साहू
घर क्रमांक : 171
वय : 31 लिंग : महिला
छायाचित्र उपलब्ध

111 RJY7303225
नाव : रीतेश साहू
वडिलांचे नाव: देवव्रत साहू
घर क्रमांक : 171
वय : 25 लिंग : पुरुष
छायाचित्र उपलब्ध

112 RJY1544667
नाव : यशवंत मनोहर निमजे
वडिलांचे नाव: मनोहर निमजे
घर क्रमांक : 172
वय : 35 लिंग : पुरुष
छायाचित्र उपलब्ध

113 RJY6053862
नाव : अनिल माधवराव निमजे
वडिलांचे नाव: माधवराव निमजे
घर क्रमांक : 172
वय : 35 लिंग : पुरुष
छायाचित्र उपलब्ध

114 RJY7319973
नाव : बिशाखा निमजे
पतीचे नाव: अनिल निमजे
घर क्रमांक : 172
वय : 26 लिंग : महिला
छायाचित्र उपलब्ध

115 RJY1010941
नाव : विजेंद्र लक्ष्मण कावळे
वडिलांचे नाव: लक्ष्मण कावळे
घर क्रमांक : 178
वय : 39 लिंग : पुरुष
छायाचित्र उपलब्ध

116 RJY6053573
नाव : माधुरी विजेंद्र कावळे
पतीचे नाव: विजेंद्र कावळे
घर क्रमांक : 178
वय : 36 लिंग : महिला
छायाचित्र उपलब्ध

117 RJY1010958
नाव : देवानंद लक्ष्मण कावळे
वडिलांचे नाव: लक्ष्मण कावळे
घर क्रमांक : 178
वय : 35 लिंग : पुरुष
छायाचित्र उपलब्ध

118 RJY6748701
नाव : विजेंद्र लक्ष्मन कावळे
वडिलांचे नाव: लक्ष्मन कावळे
घर क्रमांक : 178 अ
वय : 40 लिंग : पुरुष
छायाचित्र उपलब्ध

119 RJY6884126
नाव : प्रियंका भूषण कावळे
पतीचे नाव: भूषण कावळे
घर क्रमांक : 179
वय : 33 लिंग : महिला
छायाचित्र उपलब्ध

120 RJY6053805
नाव : निलेश रमेश निनावे
वडिलांचे नाव: रमेश निनावे
घर क्रमांक : 179
वय : 33 लिंग : पुरुष
छायाचित्र उपलब्ध

121 RJY7003825
नाव : उषा अशोक सामलकर
पतीचे नाव: अशोक सामलकर
घर क्रमांक : 180
वय : 30 लिंग : महिला
छायाचित्र उपलब्ध

122 RJY6473748
नाव : अशोक सामलकर
वडिलांचे नाव: लक्ष्मण सामलकर
घर क्रमांक : १८१
वय : 33 लिंग : पुरुष
छायाचित्र उपलब्ध

123 RJY1544980
नाव : अस्मिता अशोक ढोक
वडिलांचे नाव: अशोक ढोक
घर क्रमांक : 182
वय : 42 लिंग : महिला
छायाचित्र उपलब्ध

124 RJY7327158
नाव : प्रथमेश ठवरे
वडिलांचे नाव: घनश्याम ठवरे
घर क्रमांक : 183
वय : 24 लिंग : पुरुष
छायाचित्र उपलब्ध

125 RJY1544725
नाव : प्रमोद पांडुरंग घूले
वडिलांचे नाव: पांडुरंग घूले
घर क्रमांक : 185
वय : 35 लिंग : पुरुष
छायाचित्र उपलब्ध

126 RJY6770887
नाव : प्रिया चिरकुटा कावळे
वडिलांचे नाव: चिरकुटा कावळे
घर क्रमांक : १८६
वय : 28 लिंग : महिला
छायाचित्र उपलब्ध

127 RJY1544931
नाव : विलास शंकर मेश्राम
वडिलांचे नाव: शंकर मेश्राम
घर क्रमांक : 186
वय : 39 लिंग : पुरुष
छायाचित्र उपलब्ध

128 RJY1544949
नाव : जयश्री विलास मेश्राम
पतीचे नाव: विलास मेश्राम
घर क्रमांक : 186
वय : 34 लिंग : महिला
छायाचित्र उपलब्ध

129 FMW1292713
नाव : लक्ष्मी गंगाधर चिंचोडकर
पतीचे नाव: गंगाधर चिंचोडकर
घर क्रमांक : 187
वय : 61 लिंग : महिला
छायाचित्र उपलब्ध

130 FMW1294404
नाव : रमेश भिमा चिंचोडकर
वडिलांचे नाव: भिमा चिंचोडकर
घर क्रमांक : 187
वय : 49 लिंग : पुरुष
छायाचित्र उपलब्ध

131 RJY6473755
नाव : केशव भिमा चिंचोलकर
वडिलांचे नाव: भिमा चिंचोलकर
घर क्रमांक : १८७
वय : 46 लिंग : पुरुष
छायाचित्र उपलब्ध

132 RJY7074925
नाव : रंजना केशव चिंचोलकर
पतीचे नाव: केशव चिंचोलकर
घर क्रमांक : 187
वय : 39 लिंग : महिला
छायाचित्र उपलब्ध

133 RJY7071186
नाव : आकाश मधुकर चिंचोलकर
वडिलांचे नाव: मधुकर चिंचोलकर
घर क्रमांक : 187
वय : 28 लिंग : पुरुष
छायाचित्र उपलब्ध

134 RJY1545250
नाव : स्वप्नील उध्दव हांडे
वडिलांचे नाव: उध्दव हांडे
घर क्रमांक : 187
वय : 34 लिंग : पुरुष
छायाचित्र उपलब्ध

135 RJY6748735
नाव : सायली रामचंद्र मोहुर्ले
वडिलांचे नाव: रामचंद्र मोहुर्ले
घर क्रमांक : १८८
वय : 28 लिंग : महिला
छायाचित्र उपलब्ध

136 RJY7004054
नाव : जयंत रामचंद्र मोहुर्ले
वडिलांचे नाव: रामचंद्र मोहुर्ले
घर क्रमांक : 188
वय : 26 लिंग : पुरुष
छायाचित्र उपलब्ध

137 RJY1012533
नाव : सोमेश्वर लक्ष्मण बुरांडे
वडिलांचे नाव: लक्ष्मण बुरांडे
घर क्रमांक : 190
वय : 38 लिंग : पुरुष
छायाचित्र उपलब्ध

138 RJY6629935
नाव : लक्ष्मी सुर्यभान सामलकर
पतीचे नाव: सुर्यभान सामलकर
घर क्रमांक : 190
वय : 32 लिंग : महिला
छायाचित्र उपलब्ध

139 RJY6473722
नाव : मिरा भिमा चिंचोलकर
पतीचे नाव: भिमा चिंचोलकर
घर क्रमांक : १९१
वय : 33 लिंग : महिला
छायाचित्र उपलब्ध

140 RJY6473623
नाव : भिमा गंगाराम चिंचोलकर
वडिलांचे नाव: गंगाराम चिंचोलकर
घर क्रमांक : १९१
वय : 38 लिंग : पुरुष
छायाचित्र उपलब्ध

141 RJY6629943
नाव : सुरेश गंगाराम चिंचोलकर
वडिलांचे नाव: गंगाराम चिंचोलकर
घर क्रमांक : 191
वय : 33 लिंग : पुरुष
छायाचित्र उपलब्ध

142 RJY1544691
नाव : राहूल मनोहर उईके
वडिलांचे नाव: मनोहर उईके
घर क्रमांक : 192
वय : 35 लिंग : पुरुष
छायाचित्र उपलब्ध

143 RJY6474316
नाव : पोर्णिमा मनोहर उईके
वडिलांचे नाव: मनोहर उईके
घर क्रमांक : १९२
वय : 34 लिंग : महिला
छायाचित्र उपलब्ध

144 RJY7139553
नाव : कविता गजभिये
पतीचे नाव: अजय गजभिये
घर क्रमांक : 193
वय : 33 लिंग : महिला
छायाचित्र उपलब्ध

145 RJY7139538
नाव : अजय गजभिये
वडिलांचे नाव: महिपाल गजभिये
घर क्रमांक : 193
वय : 32 लिंग : पुरुष
छायाचित्र उपलब्ध

146 RJY6630073
नाव : ईश्वर मोरेश्वर मांडवगडे
वडिलांचे नाव: मोरेश्वर मांडवगडे
घर क्रमांक : 194
वय : 45 लिंग : पुरुष
छायाचित्र उपलब्ध

147 RJY6053532
नाव : जिजाबाई मोरेश्वर मांडवगडे
पतीचे नाव: मोरेश्वर मांडवगडे
घर क्रमांक : 194
वय : 83 लिंग : महिला
छायाचित्र उपलब्ध

148 RJY7352859
नाव : प्राची बन्सोड
वडिलांचे नाव: मोरेश्वर बन्सोड
घर क्रमांक : 195
वय : 23 लिंग : महिला
छायाचित्र उपलब्ध

149 RJY6961650
नाव : काजल मोरेश्वर बागडे
वडिलांचे नाव: मोरेश्वर बागडे
घर क्रमांक : 196
वय : 26 लिंग : महिला
छायाचित्र उपलब्ध

150 FMW1292747
नाव : मधु भिमा चिंचोडकर
वडिलांचे नाव: भिमा चिंचोडकर
घर क्रमांक : 196
वय : 51 लिंग : पुरुष
छायाचित्र उपलब्ध

151 RJY6473763
नाव : दिपक रमेश दांडेकर
वडिलांचे नाव: रमेश दांडेकर
घर क्रमांक : १९६
वय : 33 लिंग : पुरुष
छायाचित्र उपलब्ध

152 FMW1307206
नाव : मिना दिवाकर मुंडपे
पतीचे नाव: दिवाकर मुंडपे
घर क्रमांक : 196अ
वय : 51 लिंग : महिला
छायाचित्र उपलब्ध

153 RJY7103302
नाव : पुनम गुन्नेवार
पतीचे नाव: अजय गुन्नेवार
घर क्रमांक : 197
वय : 32 लिंग : महिला
छायाचित्र उपलब्ध

154 RJY7004195
नाव : निहार श्यामसुंदर सुखदेवे
वडिलांचे नाव: श्यामसुंदर सुखदेवे
घर क्रमांक : 198
वय : 27 लिंग : पुरुष
छायाचित्र उपलब्ध

155 RJY7004203
नाव : तृशाली श्यामसुंदर सुखदेवे
वडिलांचे नाव: श्यामसुंदर सुखदेवे
घर क्रमांक : 198
वय : 26 लिंग : महिला
छायाचित्र उपलब्ध

156 RJY7004146
नाव : आदर्शबाबू प्रकाश बनकर
वडिलांचे नाव: प्रकाश बनकर
घर क्रमांक : 204
वय : 26 लिंग : पुरुष
छायाचित्र उपलब्ध

157 RJY7128911
नाव : प्रशांत बोरकर
वडिलांचे नाव: देवाजी बोरकर
घर क्रमांक : 205
वय : 39 लिंग : पुरुष
छायाचित्र उपलब्ध

158 RJY7132202
नाव : पोर्णिमा बोरकर
पतीचे नाव: प्रशांत बोरकर
घर क्रमांक : 205
वय : 37 लिंग : महिला
छायाचित्र उपलब्ध

159 RJY7419187
नाव : काजल गोंडाणे
वडिलांचे नाव: अंकोश गोंडाणे
घर क्रमांक : 206
वय : 29 लिंग : महिला
छायाचित्र उपलब्ध

160 RJY6966147
नाव : गौरव अंकोश गोंडाणे
वडिलांचे नाव: अंकोश गोंडाणे
घर क्रमांक : 206
वय : 26 लिंग : पुरुष
छायाचित्र उपलब्ध

161 RJY7301963
नाव : राखीकौर बावरी
पतीचे नाव: सन्नीसिंग बावरी
घर क्रमांक : 210
वय : 32 लिंग : महिला
छायाचित्र उपलब्ध

162 RJY6133573
नाव : सुशिला लक्ष्मण चिंचोडकर
पतीचे नाव: लक्ष्मण चिंचोडकर
घर क्रमांक : 212अ
वय : 52 लिंग : महिला
छायाचित्र उपलब्ध

163 RJY6629893
नाव : पोर्णीमा व्यंकटी घोडमारे
पतीचे नाव: व्यंकटी घोडमारे
घर क्रमांक : 214
वय : 35 लिंग : महिला
छायाचित्र उपलब्ध

164 RJY7004088
नाव : प्रियंका सोमेश्वर मून
वडिलांचे नाव: सोमेश्वर मून
घर क्रमांक : 214
वय : 25 लिंग : महिला
छायाचित्र उपलब्ध

165 RJY7075021
नाव : अश्विन भागवत मेंढे
वडिलांचे नाव: भागवत मेंढे
घर क्रमांक : 224
वय : 25 लिंग : पुरुष
छायाचित्र उपलब्ध

166 FMW1306364
नाव : लता रामभाऊ रोकडे
पतीचे नाव: रामभाऊ रोकडे
घर क्रमांक : 224
वय : 56 लिंग : महिला
छायाचित्र उपलब्ध

167 RJY6474191
नाव : राहुल नानाजी लांडगे
वडिलांचे नाव: नानाजी लांडगे
घर क्रमांक : २६४
वय : 32 लिंग : पुरुष
छायाचित्र उपलब्ध

168 FMW1294099
नाव : बळवंत शामराव सिडाम
वडिलांचे नाव: शामराव सिडाम
घर क्रमांक : 267
वय : 46 लिंग : पुरुष
छायाचित्र उपलब्ध

169 RJY6349039
नाव : अर्चना सहदेव झोडापे
पतीचे नाव: सहदेव झोडापे
घर क्रमांक : २६९/ब
वय : 63 लिंग : महिला
छायाचित्र उपलब्ध

170 FMW1293950
नाव : कैलास बाबुराव कोडापे
वडिलांचे नाव: बाबुराव कोडापे
घर क्रमांक : 270
वय : 56 लिंग : पुरुष
छायाचित्र उपलब्ध

171 FMW1293638
नाव : मिना कैलास कोडापे
पतीचे नाव: कैलास कोडापे
घर क्रमांक : 270
वय : 51 लिंग : महिला
छायाचित्र उपलब्ध

172 FMW1435072
नाव : सूनीता गजेन्द्र लिंगायत
पतीचे नाव: गजेन्द्र लिंगायत
घर क्रमांक : 272
वय : 50 लिंग : महिला
छायाचित्र उपलब्ध

173 FMW1293927
नाव : शैलेश ब्रिजलाल खांडेकर
वडिलांचे नाव: ब्रिजलाल खांडेकर
घर क्रमांक : 282
वय : 44 लिंग : पुरुष
छायाचित्र उपलब्ध

174 RJY6850556
नाव : अमोल उमेश राहाटे
वडिलांचे नाव: उमेश राहाटे
घर क्रमांक : 288
वय : 32 लिंग : पुरुष
छायाचित्र उपलब्ध

175 RJY7367071
नाव : नेहाल राहाटे
वडिलांचे नाव: उमेश राहाटे
घर क्रमांक : 288
वय : 29 लिंग : पुरुष
छायाचित्र उपलब्ध

176 RJY7353741
नाव : प्रथम धानोजे
वडिलांचे नाव: दिलिप धानोजे
घर क्रमांक : 289
वय : 23 लिंग : पुरुष
छायाचित्र उपलब्ध

177 FMW1305168
नाव : नागाबाई निर्मल विश्वास
पतीचे नाव: निर्मल विश्वास
घर क्रमांक : 294
वय : 47 लिंग : महिला
छायाचित्र उपलब्ध

178 FMW1306224
नाव : विश्व विजय विश्वास
वडिलांचे नाव: विजय विश्वास
घर क्रमांक : 294
वय : 46 लिंग : पुरुष
छायाचित्र उपलब्ध

179 RJY1019397
नाव : समरजीत विजय विश्वास
वडिलांचे नाव: विजय विशवास
घर क्रमांक : 294
वय : 44 लिंग : पुरुष
छायाचित्र उपलब्ध

180 RJY6349492
नाव : दिपाली विश्वजीत विस्वास
पतीचे नाव: विश्वजीत विस्वास
घर क्रमांक : २९४
वय : 41 लिंग : महिला
छायाचित्र उपलब्ध

181 FMW1306166
नाव : विद्या गोविंदराव मेश्राम
वडिलांचे नाव: गोविंदराव मेश्राम
घर क्रमांक : 295
वय : 56 लिंग : महिला
छायाचित्र उपलब्ध

182 RJY7353766
नाव : प्रीतेश खोब्रागडे
वडिलांचे नाव: प्रदिप खोब्रागडे
घर क्रमांक : 310
वय : 23 लिंग : पुरुष
छायाचित्र उपलब्ध

183 RJY6945729
नाव : प्रिती चंदू मेश्राम
वडिलांचे नाव: चंदू मेश्राम
घर क्रमांक : ३२६
वय : 30 लिंग : महिला
छायाचित्र उपलब्ध

184 RJY6947972
नाव : अश्विनी चंदू मेश्राम
वडिलांचे नाव: चंदू मेश्राम
घर क्रमांक : ३२६
वय : 26 लिंग : महिला
छायाचित्र उपलब्ध

185 RJY6474142
नाव : वंदेश प्रभुजी माटे
वडिलांचे नाव: प्रभुजी माटे
घर क्रमांक : ३२८
वय : 37 लिंग : पुरुष
छायाचित्र उपलब्ध

186 RJY7131063
नाव : हिना माटे
पतीचे नाव: वंदेश माटे
घर क्रमांक : 328
वय : 28 लिंग : महिला
छायाचित्र उपलब्ध

187 RJY7004120
नाव : मयंक रवींद्र शेंद्रे
वडिलांचे नाव: रवींद्र शेंद्रे
घर क्रमांक : 333
वय : 25 लिंग : पुरुष
छायाचित्र उपलब्ध

188 RJY7376668
नाव : नितेश मेश्राम
वडिलांचे नाव: रत्नपाल मेश्राम
घर क्रमांक : 334
वय : 27 लिंग : पुरुष
छायाचित्र उपलब्ध

189 RJY7369713
नाव : प्रज्ञा बनकर
पतीचे नाव: प्रतिमगित बनकर
घर क्रमांक : 335
वय : 31 लिंग : महिला
छायाचित्र उपलब्ध

190 RJY7414329
नाव : सपनाकौर जसबीरसिंग बावरी
पतीचे नाव: जसबीरसिंग बावरी
घर क्रमांक : 335
वय : 28 लिंग : महिला
छायाचित्र उपलब्ध

191 RJY7317217
नाव : रत्नमाला तामगाडगे
पतीचे नाव: दशरथ तामगाडगे
घर क्रमांक : 337
वय : 65 लिंग : महिला
छायाचित्र उपलब्ध

192 RJY7317225
नाव : रूचिका तामगाडगे
पतीचे नाव: राहुल तामगाडगे
घर क्रमांक : 337
वय : 25 लिंग : महिला
छायाचित्र उपलब्ध

193 RJY6770812
नाव : रवी माणिक तामगाडगे
वडिलांचे नाव: माणिक तामगाडगे
घर क्रमांक : ३३८
वय : 36 लिंग : पुरुष
छायाचित्र उपलब्ध

194 RJY6770820
नाव : अमोल माणिक तामगाडगे
वडिलांचे नाव: माणिक तामगाडगे
घर क्रमांक : ३३८
वय : 32 लिंग : पुरुष
छायाचित्र उपलब्ध

195 FMW1305291
नाव : अरुण विमल विश्वास
वडिलांचे नाव: विमल विश्वास
घर क्रमांक : 344
वय : 54 लिंग : पुरुष
छायाचित्र उपलब्ध

196 FMW1305176
नाव : निर्मल नेपाल विश्वास
वडिलांचे नाव: नेपाल विश्वास
घर क्रमांक : 344अ
वय : 51 लिंग : पुरुष
छायाचित्र उपलब्ध

197 RJY7310642
नाव : ललिता नेवारे
वडिलांचे नाव: मनोहर नेवारे
घर क्रमांक : 353
वय : 26 लिंग : महिला
छायाचित्र उपलब्ध

198 RJY6850564
नाव : सुबोद दौलत मेश्राम
वडिलांचे नाव: दौलत मेश्राम
घर क्रमांक : 362
वय : 65 लिंग : पुरुष
छायाचित्र उपलब्ध

199 RJY6850572
नाव : अनुपमा सुबोद मेश्राम
पतीचे नाव: सुबोद मेश्राम
घर क्रमांक : 362
वय : 54 लिंग : महिला
छायाचित्र उपलब्ध

200 RJY6349534
नाव : किरण विनोद वर्मा
पतीचे नाव: विनोद वर्मा
घर क्रमांक : ३७९
वय : 34 लिंग : महिला
छायाचित्र उपलब्ध

201 RJY7363047
नाव : रमा लोखंडे
पतीचे नाव: मुकेश लोखंडे
घर क्रमांक : 381
वय : 60 लिंग : महिला
छायाचित्र उपलब्ध

202 RJY7310089
नाव : ओमीत डांगे
वडिलांचे नाव: जगदीश डांगे
घर क्रमांक : 386
वय : 25 लिंग : पुरुष
छायाचित्र उपलब्ध

203 FMW1305002
नाव : नरेंद्र दादाजी राऊत
वडिलांचे नाव: दादाजी राऊत
घर क्रमांक : 400अ
वय : 54 लिंग : पुरुष
छायाचित्र उपलब्ध

204 FMW1292812
नाव : प्रेमलता अनिल हेडाऊ
पतीचे नाव: अनिल हेडाऊ
घर क्रमांक : 403
वय : 45 लिंग : महिला
छायाचित्र उपलब्ध

205 RJY7140411
नाव : काजल बहादुरे
वडिलांचे नाव: संतोष बहादुरे
घर क्रमांक : 419
वय : 29 लिंग : महिला
छायाचित्र उपलब्ध

206 FMW1304716
नाव : दिपक किसन जनबंधु
वडिलांचे नाव: किसन जनबंधु
घर क्रमांक : 451
वय : 44 लिंग : पुरुष
छायाचित्र उपलब्ध

207 RJY7003866
नाव : नगिना सागर बांबोळे
पतीचे नाव: सागर बांबोळे
घर क्रमांक : 459
वय : 31 लिंग : महिला
छायाचित्र उपलब्ध

208 RJY6748768
नाव : पूजा सुरेश मारशिंगे
वडिलांचे नाव: सुरेश मारशिंगे
घर क्रमांक : ५३४
वय : 38 लिंग : महिला
छायाचित्र उपलब्ध

209 RJY6748875
नाव : घोलू सुरेश मारशिंगे
वडिलांचे नाव: सुरेश मारशिंगे
घर क्रमांक : ५३४
वय : 31 लिंग : पुरुष
छायाचित्र उपलब्ध

210 RJY7321144
नाव : योगिता निनावे
पतीचे नाव: राजेश निनावे
घर क्रमांक : 541
वय : 30 लिंग : महिला
छायाचित्र उपलब्ध

211 RJY7317233
नाव : अश्विनी निनावे
पतीचे नाव: निलेश निनावे
घर क्रमांक : 549
वय : 30 लिंग : महिला
छायाचित्र उपलब्ध

212 RJY1229350
नाव : सुनंदा गणेश मेश्राम
पतीचे नाव: गणेश मेश्राम
घर क्रमांक : 607
वय : 51 लिंग : महिला
छायाचित्र उपलब्ध

213 RJY7327141
नाव : मंगेश वासनिक
वडिलांचे नाव: राजू वासनिक
घर क्रमांक : 619
वय : 27 लिंग : पुरुष
छायाचित्र उपलब्ध

214 RJY7363377
नाव : रागिणी वासनिक
वडिलांचे नाव: राजुजी वासनिक
घर क्रमांक : 619
वय : 25 लिंग : महिला
छायाचित्र उपलब्ध

215 RJY6630024
नाव : विजय केवळराम भालाई
वडिलांचे नाव: केवळराम भालाई
घर क्रमांक : हाऊस नं 636
वय : 48 लिंग : पुरुष
छायाचित्र उपलब्ध

216 RJY7139454
नाव : ललिता सामलकर
पतीचे नाव: चंद्रभान सामलकर
घर क्रमांक : 677
वय : 36 लिंग : महिला
छायाचित्र उपलब्ध

217 RJY7358856
नाव : सलोनी मेश्राम
वडिलांचे नाव: नागदत्त मेश्राम
घर क्रमांक : 963
वय : 24 लिंग : महिला
छायाचित्र उपलब्ध

218 RJY6473896
नाव : गणेश बळीराम सिडाम
वडिलांचे नाव: बळीराम सिडाम
घर क्रमांक : १०८५
वय : 32 लिंग : पुरुष
छायाचित्र उपलब्ध

219 RJY6007652
नाव : दशरथ हरीदास पारधी
वडिलांचे नाव: हरीदास पारधी
घर क्रमांक : 14-21-अ
वय : 38 लिंग : पुरुष
छायाचित्र उपलब्ध

220 RJY6630099
नाव : पोर्णीमा दशरथ पारधी
पतीचे नाव: दशरथ पारधी
घर क्रमांक : 14-21A
वय : 32 लिंग : महिला
छायाचित्र उपलब्ध

221 RJY6902654
नाव : शांता काशिनाथ नागपुरे
पतीचे नाव: काशिनाथ नागपुरे
घर क्रमांक : 616/1
वय : 68 लिंग : महिला
छायाचित्र उपलब्ध

222 RJY6770846
नाव : जगदीश काशिनाथ डांगे
वडिलांचे नाव: काशिनाथ डांगे
घर क्रमांक : ३८६/४७
वय : 66 लिंग : पुरुष
छायाचित्र उपलब्ध

223 RJY6770853
नाव : पोर्णिमा जगदीश डांगे
पतीचे नाव: जगदीश डांगे
घर क्रमांक : ३८६/४७
वय : 50 लिंग : महिला
छायाचित्र उपलब्ध

224 RJY6770861
नाव : नयन जगदीश डांगे
वडिलांचे नाव: जगदीश डांगे
घर क्रमांक : ३८६/४७
वय : 27 लिंग : पुरुष
छायाचित्र उपलब्ध

225 RJY7440191
नाव : श्रद्धा भानारकर
वडिलांचे नाव: शंकर भानारकर
घर क्रमांक : 218
वय : 21 लिंग : महिला
छायाचित्र उपलब्ध

226 RJY7445836
नाव : रागिणी राहुल मोहुर्ले
पतीचे नाव: राहुल मोहुर्ले
घर क्रमांक : 83
वय : 26 लिंग : महिला
छायाचित्र उपलब्ध

227 RJY7445893
नाव : अश्विनी आशीषकुमार कोकोडे
पतीचे नाव: आशीषकुमार कोकडी
घर क्रमांक : 117
वय : 30 लिंग : महिला
छायाचित्र उपलब्ध

228 RJY7466865
नाव : प्रियंका मुकेशकुमार कोडापे
पतीचे नाव: मुकेशकुमार कोडापे
घर क्रमांक : 125
वय : 29 लिंग : महिला
छायाचित्र उपलब्ध

229 RJY7466881
नाव : सिद्धांत नरेश पिल्लेवान
वडिलांचे नाव: नरेश पिल्लेवान
घर क्रमांक : 156
वय : 21 लिंग : पुरुष
छायाचित्र उपलब्ध

230 RJY7466907
नाव : साक्षी अविनाश ढोक
वडिलांचे नाव: अविनाश ढोक
घर क्रमांक : 22
वय : 22 लिंग : महिला
छायाचित्र उपलब्ध

231 RJY7475387
नाव : गायत्री अशोक बेहरे
वडिलांचे नाव: अशोक बेहरे
घर क्रमांक : 96
वय : 26 लिंग : महिला
छायाचित्र उपलब्ध

232 RJY7475452
नाव : ऋषभ शंभरकर
वडिलांचे नाव: सुभाष शंभरकर
घर क्रमांक : 109
वय : 24 लिंग : पुरुष
छायाचित्र उपलब्ध

233 RJY7475486
नाव : अनंदकोर बावरी
पतीचे नाव: रोबीनसिंह बावरी
घर क्रमांक : आंबेडकर वार्ड
वय : 23 लिंग : महिला
छायाचित्र उपलब्ध

234 RJY7476294
नाव : अंजू चिंचोलकर
पतीचे नाव: राजू चिंचोलकर
घर क्रमांक : आंबेडकर वार्ड
वय : 23 लिंग : महिला
छायाचित्र उपलब्ध

235 RJY7476732
नाव : नगमा कैलास नागापुरे
पतीचे नाव: कैलास नागापुरे
घर क्रमांक : 36
वय : 23 लिंग : महिला
छायाचित्र उपलब्ध

236 RJY7479728
नाव : अश्विनी नागपुरे
वडिलांचे नाव: संतोष नागपुरे
घर क्रमांक : 67
वय : 20 लिंग : महिला
छायाचित्र उपलब्ध

237 RJY7482722
नाव : ईशा भूषण हर्षे हर्षे
वडिलांचे नाव: भूषण मोरेश्वर हर्षे हर्षे
घर क्रमांक : एट.अम्बेडकर वार्ड वडसा
वय : 21 लिंग : महिला
छायाचित्र उपलब्ध

238 RJY7489990
नाव : आचल राजकुमार गजघाटे गजघाटे
वडिलांचे नाव: राजकुमार गजघाटे गजघाटे
घर क्रमांक : आंबेडकर वॉर्ड देसाईगंज
वय : 22 लिंग : महिला
छायाचित्र उपलब्ध

239 RJY7492994
नाव : ईशा अजय मिसार
पतीचे नाव: अजय मिसार
घर क्रमांक : माता वॉर्ड
वय : 24 लिंग : महिला
छायाचित्र उपलब्ध

240 RJY7494784
नाव : आदित्य योगराज गोंडाणे गोंडाणे
वडिलांचे नाव: योगराज साधूजी गोंडाणे गोंडाणे
घर क्रमांक : सी/ओ योगराज गोंडाणे
वय : 34 लिंग : पुरुष
छायाचित्र उपलब्ध

241 RJY7498603
नाव : सुलिन्दरसिंग प्रदिपसिंग पटवा
वडिलांचे नाव: प्रदिपसिंग राजूसिंग पटवा
घर क्रमांक : सी/ओ नागर परिषद शाळा
वय : 22 लिंग : पुरुष
छायाचित्र उपलब्ध

242 RJY7498645
नाव : मनमित कौर तुफ़ानसिंग पटावा
पतीचे नाव: तुफ़ानसिंग राजूसिंग पटावा
घर क्रमांक : डबल्यू/ओ तुफ़नसिंग पटवा
वय : 39 लिंग : महिला
छायाचित्र उपलब्ध

243 RJY7500929
नाव : कमलेश होमराज बांगरे
वडिलांचे नाव: होमराज बांगरे
घर क्रमांक : आंबेडकर वॉर्ड देसाईगंज
वय : 23 लिंग : पुरुष
छायाचित्र उपलब्ध

244 RJY7501661
नाव : आयुष झोडपे
वडिलांचे नाव: दिनेश झोडपे
घर क्रमांक : फ्लॅट नं. 202
वय : 21 लिंग : पुरुष
छायाचित्र उपलब्ध

245 RJY7504699
नाव : सपना गोपालकृष्ण निमजे निमजे
पतीचे नाव: गोपालकृष्ण निमजे निमजे
घर क्रमांक : विजय निमजे होम
वय : 29 लिंग : महिला
छायाचित्र उपलब्ध

246 RJY7508021
नाव : वैष्णवी पंजाबराव मडावी
वडिलांचे नाव: पंजाबराव मडावी
घर क्रमांक : 117
वय : 21 लिंग : महिला
छायाचित्र उपलब्ध

247 RJY7531114
नाव : अंतरा शिवशंकर मेश्राम
वडिलांचे नाव: शिवशंकर मेश्राम
घर क्रमांक : 124
वय : 20 लिंग : महिला
छायाचित्र उपलब्ध

248 RJY0976456
नाव : मनिषा देविदास म्हैसकर
पतीचे नाव: देविदास म्हैसकर
घर क्रमांक : 120
वय : 41 लिंग : महिला
छायाचित्र उपलब्ध

249 RJY7565740
नाव : हर्षल भागवत मेंढे
वडिलांचे नाव: भागवत मेंढे
घर क्रमांक : आंबेडकर वार्ड
वय : 23 लिंग : पुरुष
छायाचित्र उपलब्ध

250 RJY7576192
नाव : निशिगंधा विकी प्रधान
पतीचे नाव: विकी प्रधान
घर क्रमांक : 159
वय : 27 लिंग : महिला
छायाचित्र उपलब्ध

251 RJY7577018
नाव : बादल गजभिये
वडिलांचे नाव: अमोल गजभिये
घर क्रमांक : 186
वय : 21 लिंग : पुरुष
छायाचित्र उपलब्ध

252 RJY7582430
नाव : मंजु दिनेश रामटेके
पतीचे नाव: दिनेश रामटेके
घर क्रमांक : 131
वय : 30 लिंग : महिला
छायाचित्र उपलब्ध

253 RJY7582448
नाव : प्रेम शेषराव आडकीने
वडिलांचे नाव: शेषराव आडकीने
घर क्रमांक : 16
वय : 20 लिंग : पुरुष
छायाचित्र उपलब्ध

254 RJY7582489
नाव : दिनेश अनिल रामटेके
वडिलांचे नाव: अनिल रामटेके
घर क्रमांक : 131
वय : 32 लिंग : पुरुष
छायाचित्र उपलब्ध

255 RJY7582521
नाव : स्वप्निल प्रमोद नागापुरे
वडिलांचे नाव: प्रमोद नागापुरे
घर क्रमांक : 121
वय : 20 लिंग : पुरुष
छायाचित्र उपलब्ध

256 KZJ1247469
नाव : संतोष मनोहर लिंगायत
वडिलांचे नाव: मनोहर लिंगायत
घर क्रमांक : आंबेडकर वॉर्ड
वय : 46 लिंग : पुरुष
छायाचित्र उपलब्ध

257 YFW6922264
नाव : शितल संतोष लिंगायत
पतीचे नाव: संतोष लिंगायत
घर क्रमांक : आंबेडकर वॉर्ड
वय : 41 लिंग : महिला
छायाचित्र उपलब्ध

258 RJY7587975
नाव : निकिता संदीप लोखंडे
पतीचे नाव: संदीप लोखंडे
घर क्रमांक : 250
वय : 30 लिंग : महिला
छायाचित्र उपलब्ध

259 RJY7594336
नाव : आशीष राजेश पिल्लेवाण
आईचे नाव: नलिनी राजेश पिल्लेवाण
घर क्रमांक : 189
वय : 32 लिंग : पुरुष
छायाचित्र उपलब्ध

260 RJY7594344
नाव : सत्यशिला युवराज सूर्यवंशी
पतीचे नाव: युवराज सूर्यवंशी
घर क्रमांक : आंबेडकर वॉर्ड
वय : 34 लिंग : महिला
छायाचित्र उपलब्ध

261 RJY7599210
नाव : शितल राहुल लिंगायत
पतीचे नाव: राहुल लिंगायत
घर क्रमांक : 4
वय : 28 लिंग : महिला
छायाचित्र उपलब्ध

262 RJY7603517
नाव : पूनम देवेंद्र ढोक
वडिलांचे नाव: देवेंद्र ढोक
घर क्रमांक : बुद्ध विहार जवळ
वय : 29 लिंग : महिला
छायाचित्र उपलब्ध

263 RJY7626096
नाव : संतोषी धोटे
वडिलांचे नाव: किसन धोटे धोटे
घर क्रमांक : 111
वय : 31 लिंग : महिला
छायाचित्र उपलब्ध

264 RJY7626104
नाव : माधुरी धोटे
वडिलांचे नाव: किसन धोटे
घर क्रमांक : 111
वय : 39 लिंग : महिला
छायाचित्र उपलब्ध

265 RJY7626112
नाव : राजेंद्र मंडपे Mansaram
वडिलांचे नाव: मंसाराम मंडपे
घर क्रमांक : 115
वय : 55 लिंग : पुरुष
छायाचित्र उपलब्ध

266 RJY7629678
नाव : भाग्यश्री समीर फुले
पतीचे नाव: समीर फुले
घर क्रमांक : बुद्धा विहार जवळ
वय : 34 लिंग : महिला
छायाचित्र उपलब्ध

267 RJY7635873
नाव : विनोद गजानन उपरे
वडिलांचे नाव: गजानन उपरे
घर क्रमांक : 120
वय : 32 लिंग : पुरुष
छायाचित्र उपलब्ध

268 RJY7645385
नाव : अर्चना महादेव राऊत
वडिलांचे नाव: महादेव राऊत
घर क्रमांक : 203
वय : 26 लिंग : महिला
छायाचित्र उपलब्ध

269 RJY6630214
नाव : महेश श्याम जांभुळकर
वडिलांचे नाव: श्याम जांभुळकर
घर क्रमांक :
वय : 36 लिंग : पुरुष
छायाचित्र उपलब्ध

270 RJY6630180
नाव : सिमा लाखेश्वर कटरे
पतीचे नाव: लाखेश्वर कटरे
घर क्रमांक :
वय : 37 लिंग : महिला
छायाचित्र उपलब्ध

271 RJY6748958
नाव : अमोल प्रशांत शंभरकर
वडिलांचे नाव: प्रशांत शंभरकर
घर क्रमांक :
वय : 29 लिंग : पुरुष
छायाचित्र उपलब्ध

272 RJY1212604
नाव : कानपात्राबाई शरद बनकर
पतीचे नाव: शरद बनकर
घर क्रमांक : 8
वय : 45 लिंग : महिला
छायाचित्र उपलब्ध

273 FMW1435379
नाव : शैलेश मुकुंदा बनकर
वडिलांचे नाव: मुकुंदा बनकर
घर क्रमांक : 8
वय : 44 लिंग : पुरुष
छायाचित्र उपलब्ध

274 RJY1230259
नाव : प्रमिला बाळकृष्ण लिचडे
पतीचे नाव: बाळकृष्ण लिचडे
घर क्रमांक : 17महात्माफ
वय : 79 लिंग : महिला
छायाचित्र उपलब्ध

275 RJY0274564
नाव : बाळकृष्ण महादेव लिचडे
वडिलांचे नाव: महादेव लिचडे
घर क्रमांक : 17mahatmaf
वय : 59 लिंग : पुरुष
छायाचित्र उपलब्ध

276 RJY0274605
नाव : आनाबाई तेजराम. हरडे
पतीचे नाव: तेजराम. हरडे
घर क्रमांक : 19mahatmaf
वय : 64 लिंग : महिला
छायाचित्र उपलब्ध

277 RJY1019405
नाव : अशोक गोपीनाथ हरडे
वडिलांचे नाव: गोपीनाथ हरडे
घर क्रमांक : 20महात्माफ
वय : 65 लिंग : पुरुष
छायाचित्र उपलब्ध

278 RJY1019413
नाव : अनिता अशोक हरडे
पतीचे नाव: अशोक हरडे
घर क्रमांक : 20महात्माफ
वय : 59 लिंग : महिला
छायाचित्र उपलब्ध

279 FMW1305978
नाव : सरस्वती ज्ञानेश्वर मराठे
पतीचे नाव: ज्ञानेश्वर मराठे
घर क्रमांक : 21
वय : 54 लिंग : महिला
छायाचित्र उपलब्ध

280 FMW1306646
नाव : मिराबाई हिरीचन बोरसरे
वडिलांचे नाव: हिरीचन बोरसरे
घर क्रमांक : 21महात्माफ
वय : 64 लिंग : महिला
छायाचित्र उपलब्ध

281 FMW1434661
नाव : सूदंराबाई शिवराम. मराठे
पतीचे नाव: शिवराम. मराठे
घर क्रमांक : 21महात्माफ
वय : 84 लिंग : महिला
छायाचित्र उपलब्ध

282 RJY1010974
नाव : ज्ञानेश्वर शिवराम मराठे
वडिलांचे नाव: शिवराम शिवराम
घर क्रमांक : 21महात्माफ
वय : 51 लिंग : पुरुष
छायाचित्र उपलब्ध

283 FMW1305770
नाव : अमुल गजानन भजनकर
वडिलांचे नाव: गजानन भजनकर
घर क्रमांक : 23
वय : 43 लिंग : पुरुष
छायाचित्र उपलब्ध

284 RJY7181241
नाव : गजानन लक्ष्मण भजनकर
वडिलांचे नाव: लक्ष्मण भजनकर
घर क्रमांक : 23महात्माफ
वय : 66 लिंग : पुरुष
छायाचित्र उपलब्ध

285 RJY7181258
नाव : रेखाबाई गजानन भजनकर
पतीचे नाव: गजानन भजनकर
घर क्रमांक : 23महात्माफ
वय : 59 लिंग : महिला
छायाचित्र उपलब्ध

286 FMW1307289
नाव : नंदा महेश मराठे
पतीचे नाव: महेश मराठे
घर क्रमांक : 24
वय : 44 लिंग : महिला
छायाचित्र उपलब्ध

287 RJY1012558
नाव : कांताबाई वासूदेव मराठे
पतीचे नाव: वासूदेव मराठे
घर क्रमांक : 24महात्माफ
वय : 74 लिंग : महिला
छायाचित्र उपलब्ध

288 RJY7181266
नाव : नामदेव रामाजी मराठे
वडिलांचे नाव: रामाजी मराठे
घर क्रमांक : 24महात्माफ
वय : 64 लिंग : पुरुष
छायाचित्र उपलब्ध

289 RJY7181274
नाव : पूष्पा नामदेव मराठे
पतीचे नाव: नामदेव मराठे
घर क्रमांक : 24महात्माफ
वय : 59 लिंग : महिला
छायाचित्र उपलब्ध

290 RJY1012566
नाव : महेश वासूदेव मराठे
वडिलांचे नाव: वासूदेव मराठे
घर क्रमांक : 24महात्माफ
वय : 54 लिंग : पुरुष
छायाचित्र उपलब्ध

291 RJY0274653
नाव : ज्ञानेश्वर मूकूंदा मेश्राम
वडिलांचे नाव: मूकूंदा मेश्राम
घर क्रमांक : 25महात्माफ
वय : 52 लिंग : पुरुष
छायाचित्र उपलब्ध

292 FMW1305861
नाव : अनिल नामदेव मारबते
वडिलांचे नाव: नामदेव मारबते
घर क्रमांक : 26
वय : 44 लिंग : पुरुष
छायाचित्र उपलब्ध

293 RJY1011006
नाव : शांताबाई नामदेव मारबते
पतीचे नाव: नामदेव मारबते
घर क्रमांक : 26महात्माफ
वय : 73 लिंग : महिला
छायाचित्र उपलब्ध

294 RJY7181282
नाव : देवराव विठोबा बोरकर
वडिलांचे नाव: विठोबा बोरकर
घर क्रमांक : 27
वय : 57 लिंग : पुरुष
छायाचित्र उपलब्ध

295 RJY7181290
नाव : विठाबाई देवराव बोरकर
पतीचे नाव: देवराव बोरकर
घर क्रमांक : 27
वय : 57 लिंग : महिला
छायाचित्र उपलब्ध

296 FMW1305747
नाव : बैनाबाई यादव कांबळे
पतीचे नाव: यादव कांबळे
घर क्रमांक : 27
वय : 69 लिंग : महिला
छायाचित्र उपलब्ध

297 RJY6630222
नाव : सन्ध्या भाग्यवान कांबळे
पतीचे नाव: भाग्यवान कांबळे
घर क्रमांक : 27
वय : 42 लिंग : महिला
छायाचित्र उपलब्ध

298 RJY6053482
नाव : धनराज यादव कांबळे
वडिलांचे नाव: यादव कांबळे
घर क्रमांक : 27
वय : 34 लिंग : पुरुष
छायाचित्र उपलब्ध

299 FMW1305705
नाव : यादव मारोती कांबळे
वडिलांचे नाव: मारोती कांबळे
घर क्रमांक : 27महात्माफ
वय : 72 लिंग : पुरुष
छायाचित्र उपलब्ध

300 FMW1306216
नाव : भाग्यवान यादव कांबळे
वडिलांचे नाव: यादव कांबळे
घर क्रमांक : 27महात्माफ
वय : 52 लिंग : पुरुष
छायाचित्र उपलब्ध

301 RJY0274712
नाव : श्रावण आंबूजी आडकीने
वडिलांचे नाव: आंबूजी आडकीने
घर क्रमांक : 29mahatmaf
वय : 51 लिंग : पुरुष
छायाचित्र उपलब्ध

302 RJY0274720
नाव : शोभा श्रावण आडकीने
पतीचे नाव: श्रावण आडकीने
घर क्रमांक : 29mahatmaf
वय : 49 लिंग : महिला
छायाचित्र उपलब्ध

303 RJY1011014
नाव : शेषराव आंबूजी आडकीने
वडिलांचे नाव: आंबूजी आडकीने
घर क्रमांक : 29महात्माफ
वय : 48 लिंग : पुरुष
छायाचित्र उपलब्ध

304 FMW1293976
नाव : नामदेव आंबुज आडकीने
वडिलांचे नाव: आंबुज आडकीने
घर क्रमांक : 29महात्माफ
वय : 47 लिंग : पुरुष
छायाचित्र उपलब्ध

305 FMW1305135
नाव : रेखा घनश्याम कोकोडे
पतीचे नाव: घनश्याम कोकोडे
घर क्रमांक : ३०
वय : 54 लिंग : महिला
छायाचित्र उपलब्ध

306 RJY1205855
नाव : सिताबाई बाबूराव कोकोडे
पतीचे नाव: बाबूराव कोकोडे
घर क्रमांक : 30महात्माफ
वय : 64 लिंग : महिला
छायाचित्र उपलब्ध

307 FMW1305341
नाव : नामदेव मारोती कोकोडे
वडिलांचे नाव: मारोती कोकोडे
घर क्रमांक : 30महात्माफ
वय : 64 लिंग : पुरुष
छायाचित्र उपलब्ध

308 FMW1305358
नाव : नर्मदा नामदेव कोकोडे
पतीचे नाव: नामदेव कोकोडे
घर क्रमांक : 30महात्माफ
वय : 59 लिंग : महिला
छायाचित्र उपलब्ध

309 RJY0274752
नाव : घनश्याम. बाबूराव कोकोडे
वडिलांचे नाव: बाबूराव कोकोडे
घर क्रमांक : 30mahatmaf
वय : 54 लिंग : पुरुष
छायाचित्र उपलब्ध

310 RJY1012582
नाव : जीवन दाजी मिसार
वडिलांचे नाव: दाजी मिसार
घर क्रमांक : 32महात्माफ
वय : 66 लिंग : पुरुष
छायाचित्र उपलब्ध

311 RJY7181316
नाव : चंद्रभागा मोतीराम. ठेंगरी
पतीचे नाव: मोतीराम. ठेंगरी
घर क्रमांक : 32महात्माफ
वय : 76 लिंग : महिला
छायाचित्र उपलब्ध

312 RJY1012608
नाव : भागरथा जयराम. ठेंगरी
पतीचे नाव: जयराम. ठेंगरी
घर क्रमांक : 33महात्माफ
वय : 77 लिंग : महिला
छायाचित्र उपलब्ध

313 RJY1012616
नाव : यशवंत जयराम ठेंगरी
वडिलांचे नाव: जयराम ठेंगरी
घर क्रमांक : 33महात्माफ
वय : 60 लिंग : पुरुष
छायाचित्र उपलब्ध

314 RJY1012624
नाव : प्रमोद जयराम. ठेंगरी
वडिलांचे नाव: जयराम. ठेंगरी
घर क्रमांक : 33महात्माफ
वय : 54 लिंग : पुरुष
छायाचित्र उपलब्ध

315 RJY0274782
नाव : यामिनी यशंवत ठेंगरी
पतीचे नाव: यशंवत ठेंगरी
घर क्रमांक : 33mahatmaf
वय : 54 लिंग : महिला
छायाचित्र उपलब्ध

316 FMW1292887
नाव : शालीनी रामचंद्र सिडाम
पतीचे नाव: रामचंद्र सिडाम
घर क्रमांक : 36
वय : 51 लिंग : महिला
छायाचित्र उपलब्ध

317 RJY1544709
नाव : राहूल रामचंद्र सिडाम
वडिलांचे नाव: रामचंद्र सिडाम
घर क्रमांक : 36
वय : 35 लिंग : पुरुष
छायाचित्र उपलब्ध

318 FMW1306729
नाव : अनिता अरुण भुते
पतीचे नाव: अरुण भुते
घर क्रमांक : 36अ
वय : 46 लिंग : महिला
छायाचित्र उपलब्ध

319 FMW1307065
नाव : कमला लक्ष्मण कोकोडे
पतीचे नाव: लक्ष्मण कोकोडे
घर क्रमांक : 36महात्माफ
वय : 64 लिंग : महिला
छायाचित्र उपलब्ध

320 FMW1305887
नाव : प्रकाश लक्ष्मण कोकोडे
वडिलांचे नाव: लक्ष्मण कोकोडे
घर क्रमांक : 36महात्माफ
वय : 47 लिंग : पुरुष
छायाचित्र उपलब्ध

321 RJY7181324
नाव : गजानन विठोबा सहारे
वडिलांचे नाव: विठोबा सहारे
घर क्रमांक : 38महात्माफ
वय : 54 लिंग : पुरुष
छायाचित्र उपलब्ध

322 RJY7181332
नाव : ललिता प्रल्हाद सहारे
पतीचे नाव: प्रल्हाद सहारे
घर क्रमांक : 38महात्माफ
वय : 52 लिंग : महिला
छायाचित्र उपलब्ध

323 RJY7181340
नाव : गीता सहारे
पतीचे नाव: गजानन सहारे
घर क्रमांक : माता वॉर्ड
वय : 52 लिंग : महिला
छायाचित्र उपलब्ध

324 FMW1304740
नाव : दिनेश वामनराव पिलारे
वडिलांचे नाव: वामनराव पिलारे
घर क्रमांक : 39
वय : 56 लिंग : पुरुष
छायाचित्र उपलब्ध

325 FMW1304757
नाव : माया दिनेश पिलारे
पतीचे नाव: दिनेश पिलारे
घर क्रमांक : 39
वय : 50 लिंग : महिला
छायाचित्र उपलब्ध

326 RJY7181357
नाव : रामेश्वर उदाराम. उईके
वडिलांचे नाव: उदाराम. उईके
घर क्रमांक : 39महात्माफ
वय : 64 लिंग : पुरुष
छायाचित्र उपलब्ध

327 RJY1009596
नाव : सरीता रामेश्वर उईके
पतीचे नाव: रामेश्वर उईके
घर क्रमांक : 39महात्माफ
वय : 54 लिंग : महिला
छायाचित्र उपलब्ध

328 RJY7181365
नाव : कांताबाई इश्वर ढोंगे
पतीचे नाव: इश्वर ढोंगे
घर क्रमांक : 40महात्माफ
वय : 50 लिंग : महिला
छायाचित्र उपलब्ध

329 RJY0977801
नाव : शिवदास प्रल्हादराव जळमकर
वडिलांचे नाव: प्रल्हादराव जळमकर
घर क्रमांक : 41
वय : 64 लिंग : पुरुष
छायाचित्र उपलब्ध

330 RJY0977819
नाव : रत्नप्रभा शिवदास जळमकर
पतीचे नाव: शिवदास जळमकर
घर क्रमांक : 41
वय : 54 लिंग : महिला
छायाचित्र उपलब्ध

331 FMW1294107
नाव : मंगला दुधराम हर्षे
पतीचे नाव: दुधराम हर्षे
घर क्रमांक : 43
वय : 48 लिंग : महिला
छायाचित्र उपलब्ध

332 FMW1294198
नाव : दुधराम श्रीधर हर्षे
वडिलांचे नाव: श्रीधर हर्षे
घर क्रमांक : 43महात्माफ
वय : 54 लिंग : पुरुष
छायाचित्र उपलब्ध

333 FMW1434836
नाव : लक्ष्मण वासुदेव बावनकसे
वडिलांचे नाव: वासुदेव बावनकसे
घर क्रमांक : 44अ
वय : 64 लिंग : पुरुष
छायाचित्र उपलब्ध

334 FMW1434828
नाव : शोभा बावनकासे
पतीचे नाव: लक्ष्मण बावनकसे
घर क्रमांक : 44अ
वय : 54 लिंग : महिला
छायाचित्र उपलब्ध

335 RJY0274851
नाव : मूधकर माधवाजी बांगरे
वडिलांचे नाव: माधवाजी बांगरे
घर क्रमांक : 44mahatmaf
वय : 87 लिंग : पुरुष
छायाचित्र उपलब्ध

336 RJY6630255
नाव : रजनी सुनिल घुले
पतीचे नाव: सुनिल घुले
घर क्रमांक : 46
वय : 33 लिंग : महिला
छायाचित्र उपलब्ध

337 RJY1218494
नाव : काशिनाथ रामकृष्ण घुले
वडिलांचे नाव: रामकृष्ण घुले
घर क्रमांक : 46महात्माफ
वय : 67 लिंग : पुरुष
छायाचित्र उपलब्ध

338 RJY1218502
नाव : शांताबाई काशिनाथ घुले
पतीचे नाव: काशिनाथ घुले
घर क्रमांक : 46महात्माफ
वय : 59 लिंग : महिला
छायाचित्र उपलब्ध

339 RJY7181373
नाव : खेमराज मानिकराव बांगरे
वडिलांचे नाव: मानिकराव बांगरे
घर क्रमांक : 48महात्माफ
वय : 53 लिंग : पुरुष
छायाचित्र उपलब्ध

340 RJY7181381
नाव : शारदा वासूदेव बांगरे
पतीचे नाव: वासूदेव बांगरे
घर क्रमांक : 49महात्माफ
वय : 64 लिंग : महिला
छायाचित्र उपलब्ध

341 RJY1009604
नाव : ज्योती प्रेमदास बांगरे
पतीचे नाव: प्रेमदास बांगरे
घर क्रमांक : 50अ
वय : 54 लिंग : महिला
छायाचित्र उपलब्ध

342 RJY7181399
नाव : मंजूळाबाई तूळशीराम. बांगरे
पतीचे नाव: तूळशीराम. बांगरे
घर क्रमांक : 50अमहात्मा
वय : 84 लिंग : महिला
छायाचित्र उपलब्ध

343 RJY7181407
नाव : प्रेमदास. तूळशीराम. बांगरे
वडिलांचे नाव: तूळशीराम. बांगरे
घर क्रमांक : 50अमहात्मा
वय : 54 लिंग : पुरुष
छायाचित्र उपलब्ध

344 RJY0274950
नाव : एकनाथ तूळशीराम. बांगरे
वडिलांचे नाव: तूळशीराम. बांगरे
घर क्रमांक : 50mahatmaf
वय : 74 लिंग : पुरुष
छायाचित्र उपलब्ध

345 RJY1009612
नाव : कूसूम. एकनाथ बांगरे
पतीचे नाव: एकनाथ बांगरे
घर क्रमांक : 50mahatmaf
वय : 68 लिंग : महिला
छायाचित्र उपलब्ध

346 RJY1019132
नाव : विनोद मूरलीधर बांगरे
वडिलांचे नाव: मूरलीधर बांगरे
घर क्रमांक : 52महात्माफ
वय : 54 लिंग : पुरुष
छायाचित्र उपलब्ध

347 RJY6630206
नाव : विजया हेमंत रोहणकर
पतीचे नाव: हेमंत रोहणकर
घर क्रमांक : 753
वय : 34 लिंग : महिला
छायाचित्र उपलब्ध

348 FMW1293901
नाव : संगीता ठाकरे
पतीचे नाव: अंताराम ठाकरे
घर क्रमांक : 53
वय : 54 लिंग : महिला
छायाचित्र उपलब्ध

349 RJY0274970
नाव : अंताराम. श्रावण ठाकरे
वडिलांचे नाव: श्रावण ठाकरे
घर क्रमांक : 53mahatmaf
वय : 59 लिंग : पुरुष
छायाचित्र उपलब्ध

350 RJY0274990
नाव : उषा महादेव ठाकरे
पतीचे नाव: महादेव ठाकरे
घर क्रमांक : 53mahatmaf
वय : 55 लिंग : महिला
छायाचित्र उपलब्ध

351 FMW1292952
नाव : मंगला लक्ष्मीकांत झूरमूरे
पतीचे नाव: लक्ष्मीकांत झूरमूरे
घर क्रमांक : 55महात्माफ
वय : 59 लिंग : महिला
छायाचित्र उपलब्ध

352 RJY1019421
नाव : कुसुमलता सुशिल शिवहरे
पतीचे नाव: सुशिल शिवहरे
घर क्रमांक : 56
वय : 51 लिंग : महिला
छायाचित्र उपलब्ध

353 FMW1293802
नाव : गणेश सुखसागर शिवहरे
वडिलांचे नाव: सुखसागर शिवहरे
घर क्रमांक : 56
वय : 46 लिंग : पुरुष
छायाचित्र उपलब्ध

354 FMW1434927
नाव : सूशिलकूमार सूखसागर शिवहरे
वडिलांचे नाव: सूखसागर शिवहरे
घर क्रमांक : 56महात्माफ
वय : 57 लिंग : पुरुष
छायाचित्र उपलब्ध

355 FMW1293042
नाव : सूनिलकूमार सूखसागर शिवहरे
वडिलांचे नाव: सूखसागर शिवहरे
घर क्रमांक : 56महात्माफ
वय : 55 लिंग : पुरुष
छायाचित्र उपलब्ध

356 RJY7181449
नाव : सरस्वती रामकृष्ण बांगरे
पतीचे नाव: रामकृष्ण बांगरे
घर क्रमांक : 58महात्माफ
वय : 64 लिंग : महिला
छायाचित्र उपलब्ध

357 RJY7181456
नाव : होमराज रामकृष्ण बांगरे
वडिलांचे नाव: रामकृष्ण बांगरे
घर क्रमांक : 58महात्माफ
वय : 47 लिंग : पुरुष
छायाचित्र उपलब्ध

358 FMW1305101
नाव : संगिता देविदास तोडकर
पतीचे नाव: देवीदास तोडकर
घर क्रमांक : 59
वय : 47 लिंग : महिला
छायाचित्र उपलब्ध

359 FMW1304898
नाव : रामदास प्रभाकर तोडकर
वडिलांचे नाव: प्रभाकर तोडकर
घर क्रमांक : 59
वय : 42 लिंग : पुरुष
छायाचित्र उपलब्ध

360 RJY0275055
नाव : देविदास. प्रभाकर तोडकर
वडिलांचे नाव: प्रभाकर तोडकर
घर क्रमांक : 59mahatmaf
वय : 52 लिंग : पुरुष
छायाचित्र उपलब्ध

361 FMW1305085
नाव : पारबता उत्तम बोरकर
पतीचे नाव: उत्तम बोरकर
घर क्रमांक : 61
वय : 54 लिंग : महिला
छायाचित्र उपलब्ध

362 RJY7181464
नाव : गणपत अंकूश मेश्राम
वडिलांचे नाव: अंकूश मेश्राम
घर क्रमांक : 61महात्माफ
वय : 50 लिंग : पुरुष
छायाचित्र उपलब्ध

363 FMW1306778
नाव : देवीदास. पंढरी ठेंगरी
वडिलांचे नाव: पंढरी ठेंगरी
घर क्रमांक : 62महात्माफ
वय : 53 लिंग : पुरुष
छायाचित्र उपलब्ध

364 FMW1306919
नाव : अल्का देवीदास. ठेंगरी
पतीचे नाव: देवीदास. ठेंगरी
घर क्रमांक : 62महात्माफ
वय : 49 लिंग : महिला
छायाचित्र उपलब्ध

365 FMW1434802
नाव : मनिषा मनोहर पोवनकार
पतीचे नाव: मनोहर पोवनकार
घर क्रमांक : 64
वय : 49 लिंग : महिला
छायाचित्र उपलब्ध

366 FMW1434869
नाव : सुनिता हरीदास पोवनकार
वडिलांचे नाव: हरीदास पोवनकार
घर क्रमांक : 64
वय : 46 लिंग : महिला
छायाचित्र उपलब्ध

367 FMW1307222
नाव : दिक्षा देवीदास पोवनकार
वडिलांचे नाव: देवीदास पोवनकार
घर क्रमांक : 64
वय : 42 लिंग : महिला
छायाचित्र उपलब्ध

368 RJY6630263
नाव : प्रणय राजेश रहाटे
वडिलांचे नाव: राजेश रहाटे
घर क्रमांक : 64
वय : 31 लिंग : पुरुष
छायाचित्र उपलब्ध

369 RJY7181480
नाव : सायत्राबाई श्रीराम. पोवनकार
पतीचे नाव: श्रीराम. पोवनकार
घर क्रमांक : 64महात्माफ
वय : 79 लिंग : महिला
छायाचित्र उपलब्ध

370 FMW1435148
नाव : हरीदास. श्रीराम. पोवनकार
वडिलांचे नाव: श्रीराम. पोवनकार
घर क्रमांक : 64महात्माफ
वय : 50 लिंग : पुरुष
छायाचित्र उपलब्ध

371 FMW1305077
नाव : रसिका रमेश नागापुरे
पतीचे नाव: रमेश नागापुरे
घर क्रमांक : 66
वय : 44 लिंग : महिला
छायाचित्र उपलब्ध

372 RJY7181514
नाव : रमेश बाजीराव नागापूरे
वडिलांचे नाव: बाजीराव नागापूरे
घर क्रमांक : 66महात्माफ
वय : 50 लिंग : पुरुष
छायाचित्र उपलब्ध

373 FMW1434604
नाव : संतोष गुरुदेव नागापुरे
वडिलांचे नाव: गुरुदेव नागापुरे
घर क्रमांक : 67
वय : 48 लिंग : पुरुष
छायाचित्र उपलब्ध

374 FMW1434786
नाव : पुष्पा संतोष नागापुरे
पतीचे नाव: संतोष नागापुरे
घर क्रमांक : 67
वय : 43 लिंग : महिला
छायाचित्र उपलब्ध

375 RJY7181522
नाव : मळाबाई गूरूदेव नागापूरे
पतीचे नाव: गूरूदेव नागापूरे
घर क्रमांक : 67महात्माफ
वय : 64 लिंग : महिला
छायाचित्र उपलब्ध

376 FMW1294016
नाव : गणेश धोंडुजी निमजे
वडिलांचे नाव: धोंडुजी निमजे
घर क्रमांक : 71
वय : 47 लिंग : पुरुष
छायाचित्र उपलब्ध

377 RJY7181548
नाव : धोंडुजी एकनाथ निमजे
वडिलांचे नाव: एकनाथ निमजे
घर क्रमांक : 71महात्माफ
वय : 74 लिंग : पुरुष
छायाचित्र उपलब्ध

378 RJY7181555
नाव : सूंदराबाई धोंडुजी निमजे
पतीचे नाव: धोंडुजी निमजे
घर क्रमांक : 71महात्माफ
वय : 69 लिंग : महिला
छायाचित्र उपलब्ध

379 FMW1294008
नाव : कृष्णा माधवराव निमजे
वडिलांचे नाव: माधवराव निमजे
घर क्रमांक : 72
वय : 46 लिंग : पुरुष
छायाचित्र उपलब्ध

380 FMW1306182
नाव : प्रकाश माधवराव निमजे
वडिलांचे नाव: माधवराव निमजे
घर क्रमांक : 72
वय : 42 लिंग : पुरुष
छायाचित्र उपलब्ध

381 RJY1009620
नाव : जयमाला उमाजी चंदनखेडे
पतीचे नाव: उमाजी चंदनखेडे
घर क्रमांक : 73अमहात्मा
वय : 52 लिंग : महिला
छायाचित्र उपलब्ध

382 RJY1019140
नाव : वत्सलाबाई गोपाळा पेंदूरकर
पतीचे नाव: गोपाळा पेंदूरकर
घर क्रमांक : 73अमहात्मा
वय : 64 लिंग : महिला
छायाचित्र उपलब्ध

383 FMW1435122
नाव : डाकराम अंताराम नाकाडे
वडिलांचे नाव: अंताराम नाकाडे
घर क्रमांक : 75a
वय : 60 लिंग : पुरुष
छायाचित्र उपलब्ध

384 FMW1435064
नाव : सुगंधा डाकराम नाकाडे
पतीचे नाव: डाकराम नाकाडे
घर क्रमांक : 75अ
वय : 52 लिंग : महिला
छायाचित्र उपलब्ध

385 RJY1011022
नाव : उल्हास धनपाल गजभिये
वडिलांचे नाव: धनपाल गजभिये
घर क्रमांक : 75ब
वय : 48 लिंग : पुरुष
छायाचित्र उपलब्ध

386 RJY1011030
नाव : रिना धनपाल गजभिये
वडिलांचे नाव: धनपाल गजभिये
घर क्रमांक : 75ब
वय : 46 लिंग : महिला
छायाचित्र उपलब्ध

387 RJY1011048
नाव : रिता धनपाल गजभिये
वडिलांचे नाव: धनपाल गजभिये
घर क्रमांक : 75ब
वय : 44 लिंग : महिला
छायाचित्र उपलब्ध

388 FMW1306422
नाव : निता धनपाल गजभिये
वडिलांचे नाव: धनपाल गजभिये
घर क्रमांक : 75ब
वय : 42 लिंग : महिला
छायाचित्र उपलब्ध

389 RJY7181571
नाव : उध्दवराव हरीजी खोब्रागडे
वडिलांचे नाव: हरीजी खोब्रागडे
घर क्रमांक : 75महात्माफ
वय : 69 लिंग : पुरुष
छायाचित्र उपलब्ध

390 RJY0275239
नाव : निमर्लाबाई उध्दवराव खोब्रागडे
पतीचे नाव: उध्दवराव खोब्रागडे
घर क्रमांक : 75mahatmaf
वय : 64 लिंग : महिला
छायाचित्र उपलब्ध

391 RJY6133607
नाव : चंद्रकला बंडू चौधरी
वडिलांचे नाव: बंडू चौधरी
घर क्रमांक : 76
वय : 59 लिंग : महिला
छायाचित्र उपलब्ध

392 RJY6133599
नाव : विलास लक्ष्मण मुर्वतकर
वडिलांचे नाव: लक्ष्मण मुर्वतकर
घर क्रमांक : 76
वय : 45 लिंग : पुरुष
छायाचित्र उपलब्ध

393 RJY7181589
नाव : बंडू मारोती चौधरी
वडिलांचे नाव: मारोती चौधरी
घर क्रमांक : 76महात्माफ
वय : 51 लिंग : पुरुष
छायाचित्र उपलब्ध

394 FMW1293133
नाव : किशोर निंबाजी मंगर
वडिलांचे नाव: निंबाजी मंगर
घर क्रमांक : 77
वय : 47 लिंग : पुरुष
छायाचित्र उपलब्ध

395 FMW1293281
नाव : सतिष निंबाजी मंगर
वडिलांचे नाव: निंबाजी मंगर
घर क्रमांक : 77
वय : 47 लिंग : पुरुष
छायाचित्र उपलब्ध

396 RJY6630248
नाव : माधुरी किशोर मंगर
पतीचे नाव: किशोर मंगर
घर क्रमांक : 77
वय : 35 लिंग : महिला
छायाचित्र उपलब्ध

397 RJY0275273
नाव : अरूण गंगागिर गिरी
वडिलांचे नाव: गंगागिर गिरी
घर क्रमांक : 78mahatmaf
वय : 64 लिंग : पुरुष
छायाचित्र उपलब्ध

398 RJY0275283
नाव : पांडूरंग मनिराम. सोनकूसरे
वडिलांचे नाव: मनिराम. सोनकूसरे
घर क्रमांक : 79mahatmaf
वय : 74 लिंग : पुरुष
छायाचित्र उपलब्ध

399 RJY7181597
नाव : कल्पना घनश्याम. ठाकरे
पतीचे नाव: घनश्याम. ठाकरे
घर क्रमांक : 81महात्माफ
वय : 59 लिंग : महिला
छायाचित्र उपलब्ध

400 FMW1305234
नाव : रोशन रामचंद्र मैद
वडिलांचे नाव: रामचंद्र मैद
घर क्रमांक : 82
वय : 43 लिंग : पुरुष
छायाचित्र उपलब्ध

401 FMW1305192
नाव : मिराबाई रामचंद मैद
पतीचे नाव: रामचंद मैद
घर क्रमांक : 82महात्माफ
वय : 69 लिंग : महिला
छायाचित्र उपलब्ध

402 RJY7181613
नाव : कमला मारोती मोहुर्ले
वडिलांचे नाव: मारोती मोहुर्ले
घर क्रमांक : 82महात्माफ
वय : 64 लिंग : महिला
छायाचित्र उपलब्ध

403 RJY7181605
नाव : मारोती गवतू मोहुर्ले
वडिलांचे नाव: गवतू मोहुर्ले
घर क्रमांक : 83महात्माफ
वय : 69 लिंग : पुरुष
छायाचित्र उपलब्ध

404 RJY7181621
नाव : मंगला मारोती मोहुर्ले
पतीचे नाव: मारोती मोहुर्ले
घर क्रमांक : 83महात्माफ
वय : 63 लिंग : महिला
छायाचित्र उपलब्ध

405 RJY0275346
नाव : रघूनाथ बाबूराव करंडे
वडिलांचे नाव: बाबूराव करंडे
घर क्रमांक : 84mahatmaf
वय : 71 लिंग : पुरुष
छायाचित्र उपलब्ध

406 RJY7181639
नाव : शोभा रघूनाथ करंडे
पतीचे नाव: रघूनाथ करंडे
घर क्रमांक : 84महात्माफ
वय : 64 लिंग : महिला
छायाचित्र उपलब्ध

407 FMW1434703
नाव : प्रमोद शिंपोलकर
वडिलांचे नाव: तुकाराम शिंपोलकर
घर क्रमांक : 86
वय : 54 लिंग : पुरुष
छायाचित्र उपलब्ध

408 FMW1434646
नाव : निशा शिंपोलकर
पतीचे नाव: प्रमोद शिंपोलकर
घर क्रमांक : 86
वय : 48 लिंग : महिला
छायाचित्र उपलब्ध

409 RJY6630297
नाव : प्रज्ञा बनकर
वडिलांचे नाव: गोपीचंद बनकर
घर क्रमांक : 106
वय : 33 लिंग : महिला
छायाचित्र उपलब्ध

410 RJY6630289
नाव : सुभाष राजु रामटेके
वडिलांचे नाव: राजु रामटेके
घर क्रमांक : 130
वय : 36 लिंग : पुरुष
छायाचित्र उपलब्ध

411 RJY6630271
नाव : पोर्णीमा सुशिल रामटेके
पतीचे नाव: सुशिल रामटेके
घर क्रमांक : 130
वय : 32 लिंग : महिला
छायाचित्र उपलब्ध

412 FMW1306125
नाव : मंगलमुर्ती अंताराम येवले
वडिलांचे नाव: अंताराम येवले
घर क्रमांक : 183
वय : 54 लिंग : पुरुष
छायाचित्र उपलब्ध

413 FMW1305879
नाव : लक्ष्मी मंगलमुर्ती येवले
पतीचे नाव: मंगलमुर्ती येवले
घर क्रमांक : 183
वय : 48 लिंग : महिला
छायाचित्र उपलब्ध

414 FMW1305317
नाव : आनंद भोलेशंकर तिवारी
वडिलांचे नाव: भोलेशंकर तिवारी
घर क्रमांक : 184
वय : 54 लिंग : पुरुष
छायाचित्र उपलब्ध

415 FMW1292911
नाव : पांडुरंग रामकृष्ण धुळे
वडिलांचे नाव: रामकृष्ण धुळे
घर क्रमांक : 185
वय : 68 लिंग : पुरुष
छायाचित्र उपलब्ध

416 FMW1304914
नाव : प्रमिला पांडुरंग धुळे
पतीचे नाव: पांडुरंग धुळे
घर क्रमांक : 185
वय : 64 लिंग : महिला
छायाचित्र उपलब्ध

417 FMW1293919
नाव : सुनिल पांडुरंग धुळे
वडिलांचे नाव: पांडुरंग धुळे
घर क्रमांक : 185
वय : 44 लिंग : पुरुष
छायाचित्र उपलब्ध

418 FMW1434695
नाव : अनिल पांडुरंग धुळे
वडिलांचे नाव: पांडुरंग धुळे
घर क्रमांक : 185
वय : 42 लिंग : पुरुष
छायाचित्र उपलब्ध

419 FMW1305788
नाव : बाऊबाई चिरकुटा कावळे
पतीचे नाव: चिरकुटा कावळे
घर क्रमांक : 186
वय : 64 लिंग : महिला
छायाचित्र उपलब्ध

420 RJY0977827
नाव : उद्धव शंकर हांडे
वडिलांचे नाव: शंकर हांडे
घर क्रमांक : 187
वय : 59 लिंग : पुरुष
छायाचित्र उपलब्ध

421 RJY0977835
नाव : कुसूम उद्धव हांडे
पतीचे नाव: उद्धव हांडे
घर क्रमांक : 187
वय : 54 लिंग : महिला
छायाचित्र उपलब्ध

422 FMW1307016
नाव : जायद्राबाई केशव पेटकूळे
पतीचे नाव: केशव पेटकूळे
घर क्रमांक : 188
वय : 88 लिंग : महिला
छायाचित्र उपलब्ध

423 RJY1230267
नाव : रामचंद्र गवलु मोहुर्ले
वडिलांचे नाव: गवलु मोहुर्ले
घर क्रमांक : 188अ
वय : 59 लिंग : पुरुष
छायाचित्र उपलब्ध

424 FMW1293075
नाव : माया रामचंद्र मोहुर्ले
पतीचे नाव: रामचंद्र मोहुर्ले
घर क्रमांक : 188अ
वय : 54 लिंग : महिला
छायाचित्र उपलब्ध

425 FMW1293885
नाव : शालुबाई सुखलुजी कोराम
पतीचे नाव: सुखलुजी कोराम
घर क्रमांक : 189
वय : 69 लिंग : महिला
छायाचित्र उपलब्ध

426 FMW1293174
नाव : राजेश सुकलुजी कोराम
वडिलांचे नाव: सुकलुजी कोराम
घर क्रमांक : 189
वय : 44 लिंग : पुरुष
छायाचित्र उपलब्ध

427 FMW1306141
नाव : श्याम सुखलुजी कोराम
वडिलांचे नाव: सुखलुजी कोराम
घर क्रमांक : 189
वय : 42 लिंग : पुरुष
छायाचित्र उपलब्ध

428 RJY1012640
नाव : लक्ष्मण श्रावण बुराडे
वडिलांचे नाव: श्रावण बुराडे
घर क्रमांक : 190
वय : 69 लिंग : पुरुष
छायाचित्र उपलब्ध

429 RJY1012657
नाव : गोपिकाबाई लक्ष्मण बुराडे
पतीचे नाव: लक्ष्मण बुराडे
घर क्रमांक : 190
वय : 62 लिंग : महिला
छायाचित्र उपलब्ध

430 FMW1306133
नाव : प्रकाश लक्ष्मण बुराडे
वडिलांचे नाव: लक्ष्मण बुराडे
घर क्रमांक : 190
वय : 41 लिंग : पुरुष
छायाचित्र उपलब्ध

431 RJY1012665
नाव : शोभा सदाशिव पेंदरे
पतीचे नाव: सदाशिव पेंदरे
घर क्रमांक : 191
वय : 65 लिंग : महिला
छायाचित्र उपलब्ध

432 FMW1304831
नाव : शालीनी सदाशिव पेंदरे
वडिलांचे नाव: सदाशिव पेंदरे
घर क्रमांक : 191
वय : 44 लिंग : महिला
छायाचित्र उपलब्ध

433 FMW1305200
नाव : रंजनाबाई मनोहर उईके
वडिलांचे नाव: मनोहर उईके
घर क्रमांक : 192
वय : 42 लिंग : महिला
छायाचित्र उपलब्ध

434 RJY6133615
नाव : चंदा केशव बनकर
पतीचे नाव: केशव बनकर
घर क्रमांक : 193
वय : 47 लिंग : महिला
छायाचित्र उपलब्ध

435 FMW1292879
नाव : सुनलता शामराव खुणे
पतीचे नाव: शामराव खुणे
घर क्रमांक : 193अ
वय : 54 लिंग : महिला
छायाचित्र उपलब्ध

436 RJY1218528
नाव : मोरेश्वर भिवा मांडवगडे
वडिलांचे नाव: भिवा मांडवगडे
घर क्रमांक : 194
वय : 71 लिंग : पुरुष
छायाचित्र उपलब्ध

437 FMW1292986
नाव : कामेश्वर मोरेश्वर मांडवगडे
वडिलांचे नाव: मोरेश्वर मांडवगडे
घर क्रमांक : 194
वय : 46 लिंग : पुरुष
छायाचित्र उपलब्ध

438 RJY1011055
नाव : यमुताई सुखदेवरा डोंगरे
पतीचे नाव: सुखदेवरा डोंगरे
घर क्रमांक : 195अ
वय : 72 लिंग : महिला
छायाचित्र उपलब्ध

439 RJY1011063
नाव : प्राजक्ता सुखदेवराव डोंगरे
वडिलांचे नाव: सुखदेवराव डोंगरे
घर क्रमांक : 195अ
वय : 46 लिंग : महिला
छायाचित्र उपलब्ध

440 FMW1293117
नाव : मोरेश्वर दुर्योधन बागळे
वडिलांचे नाव: दुर्योधन बागळे
घर क्रमांक : 196
वय : 56 लिंग : पुरुष
छायाचित्र उपलब्ध

441 FMW1293331
नाव : रंजना मोरेश्वर बागळे
पतीचे नाव: मोरेश्वर बागळे
घर क्रमांक : 196
वय : 49 लिंग : महिला
छायाचित्र उपलब्ध

442 FMW1293497
नाव : नागमणी यादव गुन्नेवार
पतीचे नाव: यादव गुन्नेवार
घर क्रमांक : 197
वय : 61 लिंग : महिला
छायाचित्र उपलब्ध

443 RJY1218536
नाव : राजेश यादव गुन्नेवार
वडिलांचे नाव: यादव गुन्नेवार
घर क्रमांक : 197
वय : 45 लिंग : पुरुष
छायाचित्र उपलब्ध

444 FMW1293141
नाव : अजय यादव गुन्नेवार
वडिलांचे नाव: यादव गुन्नेवार
घर क्रमांक : 197
वय : 43 लिंग : पुरुष
छायाचित्र उपलब्ध

445 RJY6630198
नाव : सिमा समरजीत विश्वास
पतीचे नाव: समरजीत विश्वास
घर क्रमांक : 293
वय : 39 लिंग : महिला
छायाचित्र उपलब्ध

446 RJY6473888
नाव : मुकेशकुमार राजकुमार कोडापे
वडिलांचे नाव: राजकुमार कोडापे
घर क्रमांक : 54 आंबेडकर वॉर्ड माता वॉर्ड
वय : 33 लिंग : पुरुष
छायाचित्र उपलब्ध

447 RJY7505639
नाव : महादेव ठाकरे
वडिलांचे नाव: महादेव महादेव
घर क्रमांक : आंबेडकर वॉर्ड देसाईगंज
वय : 62 लिंग : पुरुष
छायाचित्र उपलब्ध

448 RJY7531098
नाव : खूशी सुनीलकुमार शिवहरे
वडिलांचे नाव: सुनीलकुमार शिवहरे
घर क्रमांक : 56
वय : 22 लिंग : महिला
छायाचित्र उपलब्ध

449 RJY7567480

नाव : महिमा सुशीलकुमार शिवहरे
वडिलांचे नाव: सुशीलकुमार शिवहरे
घर क्रमांक : नियर,तहसील ऑफिस,नैनपूर रोड
वय : 24 लिंग : महिला

छायाचित्र उपलब्ध

450 RJY7567647

नाव : क्रिष्णा सोमेश्वर मेश्राम
वडिलांचे नाव: सोमेश्वर मेश्राम
घर क्रमांक : 1
वय : 23 लिंग : पुरुष

छायाचित्र उपलब्ध

451 RJY7585417

नाव : क्रिष्णा केशव बनकर
वडिलांचे नाव: केशव बनकर
घर क्रमांक : 106
वय : 28 लिंग : पुरुष

छायाचित्र उपलब्ध

452 RJY7603996

नाव : सागर प्रकाश कोकोडे
वडिलांचे नाव: प्रकाश लक्ष्मण कोकोडे
घर क्रमांक : आंबेडकर वॉर्ड
वय : 20 लिंग : पुरुष

छायाचित्र उपलब्ध

453 RJY7615701

नाव : वैष्णवी विश्वजीत विश्वास
वडिलांचे नाव: विश्वजीत विजय विश्वास
घर क्रमांक : 294
वय : 20 लिंग : महिला

छायाचित्र उपलब्ध

454 RJY7616451

नाव : गौरव भास्कर सोनवाने
वडिलांचे नाव: भास्कर सोनवणे
घर क्रमांक : आंबेडकर वॉर्ड
वय : 27 लिंग : पुरुष

छायाचित्र उपलब्ध

455 RJY7620099

नाव : सोनू रमेश दांडेकर
वडिलांचे नाव: रमेश दांडेकर
घर क्रमांक : एस/ओ रमेश दांडेकर
वय : 30 लिंग : पुरुष

छायाचित्र उपलब्ध

456 RJY6630313
नाव : गिता अनिल घुले
पतीचे नाव: अनिल घुले
घर क्रमांक : 46
वय : 32 लिंग : महिला
छायाचित्र उपलब्ध

457 FMW1327667
नाव : पुष्पा शामराव पानसे
पतीचे नाव: शामराव पानसे
घर क्रमांक : 89
वय : 43 लिंग : महिला
छायाचित्र उपलब्ध

458 RJY0275372
नाव : वसंत श्रीहरी पानसे
वडिलांचे नाव: श्रीहरी पानसे
घर क्रमांक : 89mahatmaf
वय : 69 लिंग : पुरुष
छायाचित्र उपलब्ध

459 RJY1211960
नाव : मंगला वसंत पानसे
पतीचे नाव: वसंत पानसे
घर क्रमांक : 89महात्माफ
वय : 64 लिंग : महिला
छायाचित्र उपलब्ध

460 RJY7181647
नाव : दिलीप श्रीहरी पानसे
वडिलांचे नाव: श्रीहरी पानसे
घर क्रमांक : 89महात्माफ
वय : 59 लिंग : पुरुष
छायाचित्र उपलब्ध

461 RJY1211978
नाव : शामराव श्रीहरी पानसे
वडिलांचे नाव: श्रीहरी पानसे
घर क्रमांक : 89महात्माफ
वय : 49 लिंग : पुरुष
छायाचित्र उपलब्ध

462 RJY7185176
नाव : फूलन महादू गराडे
पतीचे नाव: महादू गराडे
घर क्रमांक : 93महात्माफ
वय : 79 लिंग : महिला
छायाचित्र उपलब्ध

463 RJY6133623
नाव : संध्या मनोज बेहरे
पतीचे नाव: मनोज बेहरे
घर क्रमांक : 95
वय : 45 लिंग : महिला
छायाचित्र उपलब्ध

464 RJY0275437
नाव : जितेंद्र बाबूराव बेहरे
वडिलांचे नाव: बाबूराव बेहरे
घर क्रमांक : 95mahatmaf
वय : 51 लिंग : पुरुष
छायाचित्र उपलब्ध

465 FMW1326982
नाव : मनोज बाबूराव बेहरे
वडिलांचे नाव: बाबूराव बेहरे
घर क्रमांक : 95महात्माफ
वय : 47 लिंग : पुरुष
छायाचित्र उपलब्ध

466 FMW1326412
नाव : रागीनी जितेंद्र बेहरे
पतीचे नाव: जितेंद्र बेहरे
घर क्रमांक : 96
वय : 46 लिंग : महिला
छायाचित्र उपलब्ध

467 RJY0275445
नाव : अशोक बाबूराव बेहरे
वडिलांचे नाव: बाबूराव बेहरे
घर क्रमांक : 96mahatmaf
वय : 57 लिंग : पुरुष
छायाचित्र उपलब्ध

468 RJY7185184
नाव : शोभा बेहरे
पतीचे नाव: अशोक बेहरे
घर क्रमांक : 96महात्माफ
वय : 51 लिंग : महिला
छायाचित्र उपलब्ध

469 FMW1327170
नाव : नलीनी अरविंद हेडावू
पतीचे नाव: अरविंद हेडावू
घर क्रमांक : 98
वय : 46 लिंग : महिला
छायाचित्र उपलब्ध

470 RJY7185192
नाव : बाजीराव सीताराम. हेडाउ
वडिलांचे नाव: सीताराम. हेडाउ
घर क्रमांक : 98महात्माफ
वय : 68 लिंग : पुरुष
छायाचित्र उपलब्ध

471 RJY7185200
नाव : हिराबाई बाजीराव हेडाउ
पतीचे नाव: बाजीराव हेडाउ
घर क्रमांक : 98महात्माफ
वय : 64 लिंग : महिला
छायाचित्र उपलब्ध

472 RJY1012673
नाव : प्रकाश पुरंदर डोंगरे
वडिलांचे नाव: पुरंदर डोंगरे
घर क्रमांक : 99
वय : 57 लिंग : पुरुष
छायाचित्र उपलब्ध

473 FMW1339993
नाव : दिपक महादेव झोडापे
वडिलांचे नाव: महादेव झोडापे
घर क्रमांक : 99
वय : 58 लिंग : पुरुष
छायाचित्र उपलब्ध

474 RJY7185218
नाव : निर्मला गोविंदा मडावी
पतीचे नाव: गोविंदा मडावी
घर क्रमांक : 100
वय : 61 लिंग : महिला
छायाचित्र उपलब्ध

475 FMW1460120
नाव : रुपेश गोविंदा मडावी
वडिलांचे नाव: गोविंदा मडावी
घर क्रमांक : 100
वय : 46 लिंग : पुरुष
छायाचित्र उपलब्ध

476 RJY1011071
नाव : विनोद शिवनाथ कोडापे
वडिलांचे नाव: शिवनाथ कोडापे
घर क्रमांक : 103
वय : 50 लिंग : पुरुष
छायाचित्र उपलब्ध

477 RJY1230275
नाव : अमोलशाह मुरारी मडावी
वडिलांचे नाव: मुरारी मडावी
घर क्रमांक : 103
वय : 43 लिंग : पुरुष
छायाचित्र उपलब्ध

478 RJY1011089
नाव : मंगेश मुरारी मडावी
वडिलांचे नाव: मुरारी मडावी
घर क्रमांक : 103
वय : 39 लिंग : पुरुष
छायाचित्र उपलब्ध

479 RJY7185226
नाव : मूरारी रामजी मडावी
वडिलांचे नाव: रामजी मडावी
घर क्रमांक : 103महात्मा
वय : 74 लिंग : पुरुष
छायाचित्र उपलब्ध

480 FMW1336460
नाव : धिरज मूरारी मडावी
वडिलांचे नाव: मूरारी मडावी
घर क्रमांक : 103महात्मा
वय : 47 लिंग : पुरुष
छायाचित्र उपलब्ध

481 RJY0275536
नाव : इंदीरा प्रतापशहा मडावी
पतीचे नाव: प्रतापशहा मडावी
घर क्रमांक : 104mahatma
वय : 69 लिंग : महिला
छायाचित्र उपलब्ध

482 RJY1011097
नाव : फिरोजशहा प्रतापशहा मडावी
वडिलांचे नाव: प्रतापशहा मडावी
घर क्रमांक : 104महात्मा
वय : 47 लिंग : पुरुष
छायाचित्र उपलब्ध

483 RJY0977843
नाव : व्यंकट मारोती उईके
वडिलांचे नाव: मारोती उईके
घर क्रमांक : 109महात्मा
वय : 72 लिंग : पुरुष
छायाचित्र उपलब्ध

484 RJY0275544
नाव : मंदा व्यंकट उईके
पतीचे नाव: व्यंकट उईके
घर क्रमांक : 109mahatma
वय : 64 लिंग : महिला
छायाचित्र उपलब्ध

485 FMW1311760
नाव : किसन बक्षी धोटे
वडिलांचे नाव: बक्षी धोटे
घर क्रमांक : 110महात्मा
वय : 64 लिंग : पुरुष
छायाचित्र उपलब्ध

486 FMW1311976 नाव : पुष्पा किसन धोटे पतीचे नाव: किसन धोटे घर क्रमांक : 110महात्मा वय : 59 लिंग : महिला छायाचित्र उपलब्ध	487 RJY7185234 नाव : अशोक रामाजी बावने वडिलांचे नाव: रामाजी बावने घर क्रमांक : 111महात्मा वय : 69 लिंग : पुरुष छायाचित्र उपलब्ध	488 RJY7185242 नाव : सत्यभामा अशोक बावने पतीचे नाव: अशोक बावने घर क्रमांक : 111महात्मा वय : 64 लिंग : महिला छायाचित्र उपलब्ध
489 FMW1310853 नाव : वंदना सतिष बावने पतीचे नाव: सतिष बावने घर क्रमांक : 112 वय : 55 लिंग : महिला छायाचित्र उपलब्ध	490 RJY0275570 नाव : रविंद्र रामजी बावने वडिलांचे नाव: रामजी बावने घर क्रमांक : 112mahatma वय : 64 लिंग : पुरुष छायाचित्र उपलब्ध	491 RJY7185259 नाव : शोभा रविंद्र बावने पतीचे नाव: रविंद्र बावने घर क्रमांक : 112महात्मा वय : 54 लिंग : महिला छायाचित्र उपलब्ध
492 FMW1326123 नाव : दुर्गा नंदु सिडाम वडिलांचे नाव: नंदु सिडाम घर क्रमांक : 113 वय : 50 लिंग : महिला छायाचित्र उपलब्ध	493 FMW1327311 नाव : देवकाबाई प्रल्हाद उईके पतीचे नाव: प्रल्हाद उईके घर क्रमांक : 113 वय : 69 लिंग : महिला छायाचित्र उपलब्ध	494 FMW1327121 नाव : नंदा नामदेव कुळमेथे पतीचे नाव: नामदेव कुळमेथे घर क्रमांक : 113महात्मा वय : 54 लिंग : महिला छायाचित्र उपलब्ध
495 RJY0275601 नाव : कूसूमबाई शंकर बावने पतीचे नाव: शंकर बावने घर क्रमांक : 114mahatma वय : 71 लिंग : महिला छायाचित्र उपलब्ध	496 RJY7185267 नाव : राजेश शंकर बावने वडिलांचे नाव: शंकर बावने घर क्रमांक : 114महात्मा वय : 50 लिंग : पुरुष छायाचित्र उपलब्ध	497 RJY7185275 नाव : ईश्वर कुसन चिकराम वडिलांचे नाव: कुसन चिकराम घर क्रमांक : 116महात्मा वय : 49 लिंग : पुरुष छायाचित्र उपलब्ध
498 FMW1326511 नाव : रुपेश शंकर बावने वडिलांचे नाव: शंकर बावने घर क्रमांक : 117 वय : 53 लिंग : पुरुष छायाचित्र उपलब्ध	499 FMW1326313 नाव : जगदीश शंकर बावने वडिलांचे नाव: शंकर बावने घर क्रमांक : 117 वय : 47 लिंग : पुरुष छायाचित्र उपलब्ध	500 RJY1212612 नाव : राकेश अशोक बावने वडिलांचे नाव: अशोक बावने घर क्रमांक : 117 वय : 42 लिंग : पुरुष छायाचित्र उपलब्ध
501 FMW1326180 नाव : मंगला महादेव राऊत पतीचे नाव: महादेव राऊत घर क्रमांक : 118 वय : 49 लिंग : महिला छायाचित्र उपलब्ध	502 RJY0275643 नाव : शारदा लक्ष्मण राउत पतीचे नाव: लक्ष्मण राउत घर क्रमांक : 118mahatma वय : 64 लिंग : महिला छायाचित्र उपलब्ध	503 FMW1326545 नाव : रेखा गजानन राउत पतीचे नाव: गजानन राउत घर क्रमांक : 118महात्मा वय : 49 लिंग : महिला छायाचित्र उपलब्ध
504 RJY7185283 नाव : महादेव जयराम. राउत वडिलांचे नाव: जयराम. राउत घर क्रमांक : 118महात्मा वय : 49 लिंग : पुरुष छायाचित्र उपलब्ध	505 FMW1339142 नाव : मारोती जयराम. राउत वडिलांचे नाव: जयराम. राउत घर क्रमांक : 118महात्मा वय : 47 लिंग : पुरुष छायाचित्र उपलब्ध	506 FMW1327014 नाव : अरविंद परशुराम राऊत वडिलांचे नाव: परशुराम राऊत घर क्रमांक : 119 वय : 43 लिंग : पुरुष छायाचित्र उपलब्ध
507 RJY7185309 नाव : परशुराम धर्माजी राउत वडिलांचे नाव: धर्माजी राउत घर क्रमांक : 119महात्मा वय : 76 लिंग : पुरुष छायाचित्र उपलब्ध	508 RJY7185317 नाव : सूमित्राबाई परशूराम. राउत पतीचे नाव: परशूराम. राउत घर क्रमांक : 119महात्मा वय : 69 लिंग : महिला छायाचित्र उपलब्ध	509 RJY7185325 नाव : दिनेश्वर परशूराम. राउत वडिलांचे नाव: परशूराम. राउत घर क्रमांक : 119महात्मा वय : 50 लिंग : पुरुष छायाचित्र उपलब्ध
510 FMW1326719 नाव : शुभांगी शिव पेंदाम पतीचे नाव: शिव पेंदाम घर क्रमांक : 120 वय : 47 लिंग : महिला छायाचित्र उपलब्ध	511 RJY0977876 नाव : दादाजी चरण मेश्राम वडिलांचे नाव: चरण मेश्राम घर क्रमांक : 124महात्मा वय : 64 लिंग : पुरुष छायाचित्र उपलब्ध	512 RJY7185341 नाव : शकुंतला दादाजी मेश्राम पतीचे नाव: दादाजी मेश्राम घर क्रमांक : 124महात्मा वय : 57 लिंग : महिला छायाचित्र उपलब्ध
513 RJY1011113 नाव : दुर्गा अनिल बांबोळे पतीचे नाव: अनिल बांबोळे घर क्रमांक : 125 वय : 54 लिंग : महिला छायाचित्र उपलब्ध	514 RJY7185358 नाव : महेपाल खेमनाथ बांबाले वडिलांचे नाव: खेमनाथ बांबाले घर क्रमांक : 125महात्मा वय : 57 लिंग : पुरुष छायाचित्र उपलब्ध	515 RJY0275734 नाव : ताराबाई खेमनाथ बांबोळे पतीचे नाव: खेमनाथ बांबोळे घर क्रमांक : 125mahatma वय : 89 लिंग : महिला छायाचित्र उपलब्ध

516 RJY0977892
नाव : मनोज खेमनाथ बांबोळे
वडिलांचे नाव: खेमनाथ बांबोळे
घर क्रमांक : 125महात्मा
वय : 56 लिंग : पुरुष
छायाचित्र उपलब्ध

517 RJY1011121
नाव : मगंला महीवाल बांबोळे
पतीचे नाव: महीवाल बांबोळे
घर क्रमांक : 125महात्मा
वय : 54 लिंग : महिला
छायाचित्र उपलब्ध

518 RJY1011139
नाव : अनिल खेमनाथ बांबोळे
वडिलांचे नाव: खेमनाथ बांबोळे
घर क्रमांक : 125महात्मा
वय : 47 लिंग : पुरुष
छायाचित्र उपलब्ध

519 FMW1326529
नाव : जगदीश जयसिंग परमाल
वडिलांचे नाव: जयसिंग परमाल
घर क्रमांक : 127अ
वय : 48 लिंग : पुरुष
छायाचित्र उपलब्ध

520 RJY1218577
नाव : तूळसाबाई जयसिंग परमाल
पतीचे नाव: जयसिंग परमाल
घर क्रमांक : 127अमहात्म
वय : 74 लिंग : महिला
छायाचित्र उपलब्ध

521 RJY7185366
नाव : चंदा रविंद्र ढोक
पतीचे नाव: रविंद्र ढोक
घर क्रमांक : 134महात्मा
वय : 49 लिंग : महिला
छायाचित्र उपलब्ध

522 RJY1011147
नाव : पुष्पा दिलीप बनकर
पतीचे नाव: दिलीप बनकर
घर क्रमांक : 135
वय : 50 लिंग : महिला
छायाचित्र उपलब्ध

523 RJY0275788
नाव : ओमिका यशवंत बनकर
पतीचे नाव: यशवंत बनकर
घर क्रमांक : 135kamahat
वय : 54 लिंग : महिला
छायाचित्र उपलब्ध

524 RJY1212638
नाव : आवडता यशवंत बनकर
वडिलांचे नाव: यशवंत बनकर
घर क्रमांक : 135महात्मा
वय : 59 लिंग : महिला
छायाचित्र उपलब्ध

525 RJY1011188
नाव : धूरपता तूलाराम. मेश्राम
पतीचे नाव: तूलाराम. मेश्राम
घर क्रमांक : 136महात्मा
वय : 54 लिंग : महिला
छायाचित्र उपलब्ध

526 FMW1460443
नाव : घनश्याम मुकुंदा मडावी
वडिलांचे नाव: मुकुंदा मडावी
घर क्रमांक : 137अ
वय : 52 लिंग : पुरुष
छायाचित्र उपलब्ध

527 FMW1460476
नाव : मिनाक्षी घनश्याम मडावी
पतीचे नाव: घनश्याम मडावी
घर क्रमांक : 137अ
वय : 49 लिंग : महिला
छायाचित्र उपलब्ध

528 RJY7185390
नाव : शांताबाई लटारू आत्राम
पतीचे नाव: लटारू आत्राम
घर क्रमांक : 137महात्मा
वय : 70 लिंग : महिला
छायाचित्र उपलब्ध

529 RJY1025675
नाव : दिनेश प्रकाश मडावी
वडिलांचे नाव: प्रकाश मडावी
घर क्रमांक : 138
वय : 42 लिंग : पुरुष
छायाचित्र उपलब्ध

530 RJY1025683
नाव : ज्योती प्रकाश मडावी
पतीचे नाव: प्रकाश मडावी
घर क्रमांक : 138महात्मा
वय : 57 लिंग : महिला
छायाचित्र उपलब्ध

531 FMW1327972
नाव : यशवंत उरकूडा कोडापे
वडिलांचे नाव: उरकूडा कोडापे
घर क्रमांक : 140महात्मा
वय : 85 लिंग : पुरुष
छायाचित्र उपलब्ध

532 FMW1326032
नाव : राजकूमार यशवंत कोडापे
वडिलांचे नाव: यशवंत कोडापे
घर क्रमांक : 140महात्मा
वय : 65 लिंग : पुरुष
छायाचित्र उपलब्ध

533 RJY7185408
नाव : दमयंताबाई राजकूमार कोडापे
पतीचे नाव: राजकूमार कोडापे
घर क्रमांक : 140महात्मा
वय : 55 लिंग : महिला
छायाचित्र उपलब्ध

534 RJY7185416
नाव : विकास जयराम नैताम
वडिलांचे नाव: जयराम नैताम
घर क्रमांक : 140महात्मा
वय : 56 लिंग : पुरुष
छायाचित्र उपलब्ध

535 FMW1328061
नाव : शशीकला विकास. नैताम
पतीचे नाव: विकास. नैताम
घर क्रमांक : 140महात्मा
वय : 49 लिंग : महिला
छायाचित्र उपलब्ध

536 RJY0977926
नाव : शंकर गोविंदा बेदरे
वडिलांचे नाव: गोविंदा बेदरे
घर क्रमांक : 141
वय : 53 लिंग : पुरुष
छायाचित्र उपलब्ध

537 RJY0977918
नाव : मंदा सतिष बेदरे
पतीचे नाव: सतिष बोंद्रे
घर क्रमांक : 141
वय : 44 लिंग : महिला
छायाचित्र उपलब्ध

538 RJY0977934
नाव : पारभताबाई शंकर बेदरे
पतीचे नाव: शंकर बेदरे
घर क्रमांक : 141
वय : 43 लिंग : महिला
छायाचित्र उपलब्ध

539 RJY1025527
नाव : किसन देवाजी बेदरे
वडिलांचे नाव: देवाजी बेदरे
घर क्रमांक : 141महात्मा
वय : 85 लिंग : पुरुष
छायाचित्र उपलब्ध

540 RJY1025535
नाव : रूखमाबाई गोविंदा बेदरे
पतीचे नाव: गोविंदा बेदरे
घर क्रमांक : 141महात्मा
वय : 82 लिंग : महिला
छायाचित्र उपलब्ध

541 RJY1009653
नाव : सुरेंद्र तुळशिराम गेडाम
वडिलांचे नाव: तुळशिराम गेडाम
घर क्रमांक : 142
वय : 58 लिंग : पुरुष
छायाचित्र उपलब्ध

542 FMW1327162
नाव : इंदिरा सुरेंद्र गेडाम
पतीचे नाव: सुरेंद्र गेडाम
घर क्रमांक : 142
वय : 53 लिंग : महिला
छायाचित्र उपलब्ध

543 RJY0977942
नाव : उत्तम श्रीकुष्ण गुरनुले
वडिलांचे नाव: श्रीकुष्ण गुरनुले
घर क्रमांक : 142
वय : 45 लिंग : पुरुष
छायाचित्र उपलब्ध

544 RJY0275924
नाव : विमला बळीराम. सिडाम
पतीचे नाव: बळीराम. सिडाम
घर क्रमांक : 145mahatma
वय : 57 लिंग : महिला
छायाचित्र उपलब्ध

545 RJY0977959
नाव : मुन्नीबाई विठु सिडाम
वडिलांचे नाव: विठु सिडाम
घर क्रमांक : 145महात्मा
वय : 47 लिंग : महिला
छायाचित्र उपलब्ध

546 RJY1218593
नाव : सुमजा जनार्धन सिडाम
पतीचे नाव: जनार्धन सिडाम
घर क्रमांक : 151
वय : 50 लिंग : महिला
छायाचित्र उपलब्ध

547 RJY0275932
नाव : कौसल्या गोवर्धन सिडाम
पतीचे नाव: गोवर्धन सिडाम
घर क्रमांक : 151mahatma
वय : 59 लिंग : महिला
छायाचित्र उपलब्ध

548 RJY0275940
नाव : वनिता खूशाल सिडाम
पतीचे नाव: खूशाल सिडाम
घर क्रमांक : 151mahatma
वय : 50 लिंग : महिला
छायाचित्र उपलब्ध

549 RJY0977975
नाव : आशीष प्रल्हाद वंजारी
वडिलांचे नाव: प्रल्हाद वंजारी
घर क्रमांक : 152
वय : 38 लिंग : पुरुष
छायाचित्र उपलब्ध

550 RJY0275956
नाव : प्रल्हाद साधूजी वंजारी
वडिलांचे नाव: साधूजी वंजारी
घर क्रमांक : 152mahatma
वय : 69 लिंग : पुरुष
छायाचित्र उपलब्ध

551 RJY7185432
नाव : प्रतिभा प्रल्हाद वंजारी
पतीचे नाव: प्रल्हाद वंजारी
घर क्रमांक : 152महात्मा
वय : 64 लिंग : महिला
छायाचित्र उपलब्ध

552 FMW1326834
नाव : सिंधु दिलीप वासनिक
पतीचे नाव: दिलीप वासनिक
घर क्रमांक : 156
वय : 49 लिंग : महिला
छायाचित्र उपलब्ध

553 RJY0275976
नाव : लक्ष्मीबाई रमेश वासनिक
पतीचे नाव: रमेश वासनिक
घर क्रमांक : 156mahatma
वय : 79 लिंग : महिला
छायाचित्र उपलब्ध

554 RJY7185440
नाव : दिपक रमेश वासनिक
वडिलांचे नाव: रमेश वासनिक
घर क्रमांक : 156महात्मा
वय : 55 लिंग : पुरुष
छायाचित्र उपलब्ध

555 RJY0275996
नाव : दिलीप रमेश वासनिक
वडिलांचे नाव: रमेश वासनिक
घर क्रमांक : 156mahatma
वय : 53 लिंग : पुरुष
छायाचित्र उपलब्ध

556 FMW1327261
नाव : माया दिपक वासनिक
पतीचे नाव: दिपक वासनिक
घर क्रमांक : 156महात्मा
वय : 49 लिंग : महिला
छायाचित्र उपलब्ध

557 FMW1327451
नाव : प्रभाकर दशरथ गोलीवार
वडिलांचे नाव: दशरथ गोलीवार
घर क्रमांक : 157
वय : 64 लिंग : पुरुष
छायाचित्र उपलब्ध

558 FMW1327477
नाव : कमल प्रभाकर गोलीवार
पतीचे नाव: प्रभाकर गोलीवार
घर क्रमांक : 157
वय : 59 लिंग : महिला
छायाचित्र उपलब्ध

559 FMW1327154
नाव : शांताराम प्रभाकर गोलीवार
वडिलांचे नाव: प्रभाकर गोलीवार
घर क्रमांक : 157
वय : 44 लिंग : पुरुष
छायाचित्र उपलब्ध

560 RJY1218601
नाव : सुनिल सदाशिव नागमोती
वडिलांचे नाव: सदाशिव नागमोती
घर क्रमांक : 157
वय : 46 लिंग : पुरुष
छायाचित्र उपलब्ध

561 RJY7185457
नाव : पावर्ताबाई सदाशिव नागमोती
पतीचे नाव: सदाशिव नागमोती
घर क्रमांक : 157महात्मा
वय : 79 लिंग : महिला
छायाचित्र उपलब्ध

562 RJY0276015
नाव : सरीता शंकर नागमोती
पतीचे नाव: शंकर नागमोती
घर क्रमांक : 157mahatma
वय : 59 लिंग : महिला
छायाचित्र उपलब्ध

563 RJY7185465
नाव : धूरपता प्रेम. कोलते
पतीचे नाव: प्रेम. कोलते
घर क्रमांक : 158महात्मा
वय : 54 लिंग : महिला
छायाचित्र उपलब्ध

564 RJY1019470
नाव : सुरेश टिकाराम मारसिंगे
वडिलांचे नाव: टिकाराम मारसिंगे
घर क्रमांक : 159
वय : 64 लिंग : पुरुष
छायाचित्र उपलब्ध

565 RJY1019488
नाव : शिला सुरेश मारसिंगे
पतीचे नाव: सुरेश मारसिंगे
घर क्रमांक : 159
वय : 60 लिंग : महिला
छायाचित्र उपलब्ध

566 RJY1019462
नाव : शांता राजकुमार मारसिंगे
पतीचे नाव: राजकुमार मारसिंगे
घर क्रमांक : 159
वय : 49 लिंग : महिला
छायाचित्र उपलब्ध

567 RJY1220136
नाव : कमलाबाई टिकाराम. मारसिंगे
पतीचे नाव: टिकाराम. मारसिंगे
घर क्रमांक : 159महात्मा
वय : 89 लिंग : महिला
छायाचित्र उपलब्ध

568 RJY1019496
नाव : राजकूमार टिकाराम. मारसिंगे
वडिलांचे नाव: टिकाराम. मारसिंगे
घर क्रमांक : 159महात्मा
वय : 51 लिंग : पुरुष
छायाचित्र उपलब्ध

569 FMW1463645
नाव : संजय गोमाजी सहारे
वडिलांचे नाव: गोमाजी सहारे
घर क्रमांक : 160
वय : 53 लिंग : पुरुष
छायाचित्र उपलब्ध

570 RJY0276049
नाव : सरस्वती गोमाजी सहारे
पतीचे नाव: गोमाजी सहारे
घर क्रमांक : 160mahatma
वय : 79 लिंग : महिला
छायाचित्र उपलब्ध

571 RJY1218619
नाव : लक्ष्मीबाई किसन बिरहा
वडिलांचे नाव: किसन बिरहा
घर क्रमांक : 161महात्मा
वय : 66 लिंग : महिला
छायाचित्र उपलब्ध

572 FMW1327923
नाव : राजेश दुर्गाप्रसाद़ बिरहा
वडिलांचे नाव: दुर्गाप्रसाद़ बिरहा
घर क्रमांक : 162
वय : 49 लिंग : पुरुष
छायाचित्र उपलब्ध

573 FMW1327949
नाव : राकेश दुर्गाप्रसाद बिरहा
वडिलांचे नाव: दुर्गाप्रसाद बिरहा
घर क्रमांक : 162
वय : 43 लिंग : पुरुष
छायाचित्र उपलब्ध

574 RJY1218627
नाव : लक्ष्मीबाई बिरहा
पतीचे नाव: दुर्गाप्रसाद बिरहा
घर क्रमांक : 162महात्मा
वय : 63 लिंग : महिला
छायाचित्र उपलब्ध

575 FMW1327055
नाव : शिला राजु राकडे
पतीचे नाव: राजु राकडे
घर क्रमांक : 163
वय : 54 लिंग : महिला
छायाचित्र उपलब्ध

576 RJY1019504
नाव : ताजु लोटूराम वासनिक
वडिलांचे नाव: लोटूराम वासनिक
घर क्रमांक : १६४
वय : 44 लिंग : पुरुष
छायाचित्र उपलब्ध

577 RJY6133649
नाव : रमेश भिमा चिचुलकर
वडिलांचे नाव: भिमा चिचुलकर
घर क्रमांक : 165
वय : 49 लिंग : पुरुष
छायाचित्र उपलब्ध

578 RJY1230283
नाव : रेखा रमेश चिचुलकर
पतीचे नाव: रमेश चिचुलकर
घर क्रमांक : 165
वय : 44 लिंग : महिला
छायाचित्र उपलब्ध

579 RJY1230309
नाव : लक्ष्मीबाई भीमा चिचूलकर
पतीचे नाव: भीमा चिचूलकर
घर क्रमांक : 165अमहात्म
वय : 79 लिंग : महिला
छायाचित्र उपलब्ध

580 FMW1338755
नाव : छाया अशोक टेकाम
पतीचे नाव: अशोक टेकाम
घर क्रमांक : 169
वय : 49 लिंग : महिला
छायाचित्र उपलब्ध

581 RJY7185473
नाव : अशोक बिसन टेकाम
वडिलांचे नाव: बिसन टेकाम
घर क्रमांक : 169महात्मा
वय : 53 लिंग : पुरुष
छायाचित्र उपलब्ध

582 RJY0276130
नाव : विमल साहू
पतीचे नाव: दिपक साहू
घर क्रमांक : 170mahatma
वय : 71 लिंग : महिला
छायाचित्र उपलब्ध

583 RJY0977983
नाव : प्रभाकर पंढरी वझाडे
वडिलांचे नाव: पंढरी वझाडे
घर क्रमांक : 171महातमा
वय : 52 लिंग : पुरुष
छायाचित्र उपलब्ध

584 RJY7185481
नाव : रमाबाई रजंन लोखंडे
पतीचे नाव: रजंन लोखंडे
घर क्रमांक : 171महात्मा
वय : 69 लिंग : महिला
छायाचित्र उपलब्ध

585 RJY0978007
नाव : मनोहर तानबाजी नेवारे
वडिलांचे नाव: तानबाजी नेवारे
घर क्रमांक : 172
वय : 63 लिंग : पुरुष
छायाचित्र उपलब्ध

586 RJY0978015
नाव : मिराबाई मनोहर नेवारे
पतीचे नाव: मनोहर नेवारे
घर क्रमांक : 172
वय : 49 लिंग : महिला
छायाचित्र उपलब्ध

587 RJY7185499
नाव : मनोहर एकनाथ निमजे
वडिलांचे नाव: एकनाथ निमजे
घर क्रमांक : 172महात्मा
वय : 54 लिंग : पुरुष
छायाचित्र उपलब्ध

588 RJY1218635
नाव : गिताबाई माधव निमजे
पतीचे नाव: माधव निमजे
घर क्रमांक : 172महात्मा
वय : 55 लिंग : महिला
छायाचित्र उपलब्ध

589 FMW1460021
नाव : रेखा मनोहर निमजे
पतीचे नाव: मनोहर निमजे
घर क्रमांक : 172महात्मा
वय : 50 लिंग : महिला
छायाचित्र उपलब्ध

590 RJY1011196
नाव : राहुल धनराज गजभिये
वडिलांचे नाव: धनराज गजभिये
घर क्रमांक : 174
वय : 44 लिंग : पुरुष
छायाचित्र उपलब्ध

591 RJY6133672
नाव : सिंधूबाई रमेश निनावे
पतीचे नाव: रमेश निनावे
घर क्रमांक : 179अमहात्म
वय : 51 लिंग : महिला
छायाचित्र उपलब्ध

592 RJY1009679
नाव : यशोदाबाई पांडुरंग कूमरे
पतीचे नाव: पांडुरंग कूमरे
घर क्रमांक : 182
वय : 76 लिंग : महिला
छायाचित्र उपलब्ध

593 FMW1327436
नाव : विमल काशिनाथ उंदीरवाडे
पतीचे नाव: काशिनाथ उंदीरवाडे
घर क्रमांक : 198
वय : 59 लिंग : महिला
छायाचित्र उपलब्ध

594 FMW1312412
नाव : अंकुश नत्थुजी गोंडाने
वडिलांचे नाव: नत्थुजी गोंडाने
घर क्रमांक : 206
वय : 56 लिंग : पुरुष
छायाचित्र उपलब्ध

595 FMW1310978
नाव : पंचाशिला अंकुश गोंडाने
पतीचे नाव: अंकुश गोंडाने
घर क्रमांक : 206
वय : 51 लिंग : महिला
छायाचित्र उपलब्ध

596 RJY6630305
नाव : इन्दीरा विजय भालाई
पतीचे नाव: विजय भालाई
घर क्रमांक : हाऊस नं 636
वय : 46 लिंग : महिला
छायाचित्र उपलब्ध

597 RJY7495195
नाव : सपना जगदीश बावणे
वडिलांचे नाव: लक्ष्मणराव
घर क्रमांक : जगदीश बावणे
वय : 42 लिंग : महिला
छायाचित्र उपलब्ध

मतदारांचा सारांश

A) मतदारांची संख्या

		यादी प्रकार	यादी ओळख	मतदारांची संख्या			
				पुरुष	महिला	तृतिय पंथी	एकूण
1	मूळ यादी	मूळ यादी	विशेष सखोल पुनरिक्षण २०२६ च्या अंतर्गत तयार करण्यात आलेली प्रारूप मतदार यादी	285	312	0	597
				285	312	0	597

मतदार नोंदणी अधिकाऱ्याची स्वाक्षरी