मतदार यादी 2026 S13 महाराष्ट्र

विधानसभा मतदारसंघाचा क्रमांक , नाव व आरक्षण स्थिती : 67 - आरमोरी (अ.ज.) (राखीव)	यादी भाग क्रमांक : 122

ज्या लोकसभा मतदारसंघात अंतर्भुत आहे त्या लोकसभा मतदारसंघाचा क्रमांक व नाव आणि आरक्षण स्थिती : 12 - गडचिरोली-चिमूर . (राखीव)

1. पुनरीक्षणाचा तपशील

पुनरीक्षणाचे वर्ष	2026	**यादी ओळख** विशेष सखोल पुनरिक्षण २०२६ च्या अंतर्गत तयार करण्यात आलेली प्रारूप मतदार यादी
अहर्ता दिनांक	01-10-2026	
पुनरिक्षणाचा प्रकार	विशेष सखोल पुनरिक्षण 2026	
प्रसिद्धीचा दिनांक	31-08-2026	

2. भाग क्र. आणि मतदान क्षेत्राचा तपशील

भागामधील विभागांचा क्रमांक आणि नाव

1-भगत सिंह वार्ड माता वार्ड भगत सिंह वार्ड आंबेडकर वार्ड

मूळ नगर किंवा गाव	: देसाईगंज भगतसिंग वार्ड
पोलीस स्थानक	: देसाईगंज
तालुका	: देसाईगंज (वाडसा)
जिल्हा	: गडचिरोली
पीन कोड	: 441207

3. मतदान केंद्राचा तपशील

मतदान केंद्राचा क्रमांक आणि नाव :	मतदान केंद्राचा प्रकार (पुरुष/महिला/सर्वसाधारण)	सर्वसाधारण
122 - देसाईगंज (भगतसिंगवार्ड) **मतदान केंद्राचा पत्ता :** नगर परिषद प्राथमिक शाळा, भगतसिंग वॉर्ड खोली क्र. 3, देसाईगंज	**या यादी भागातील सहायकारी मतदान केंद्रांची संख्या :**	0

4. मतदारांची संख्या

सुरुवातीचा अनुक्रमांक	शेवटचा अनुक्रमांक	एकूण मतदार			
		पुरुष	महिला	तृतिय पंथी	एकूण
1	743	377	366	0	743

मतदार नोंदणी अधिकाऱ्याची स्वाक्षरी

Nazri Naksha

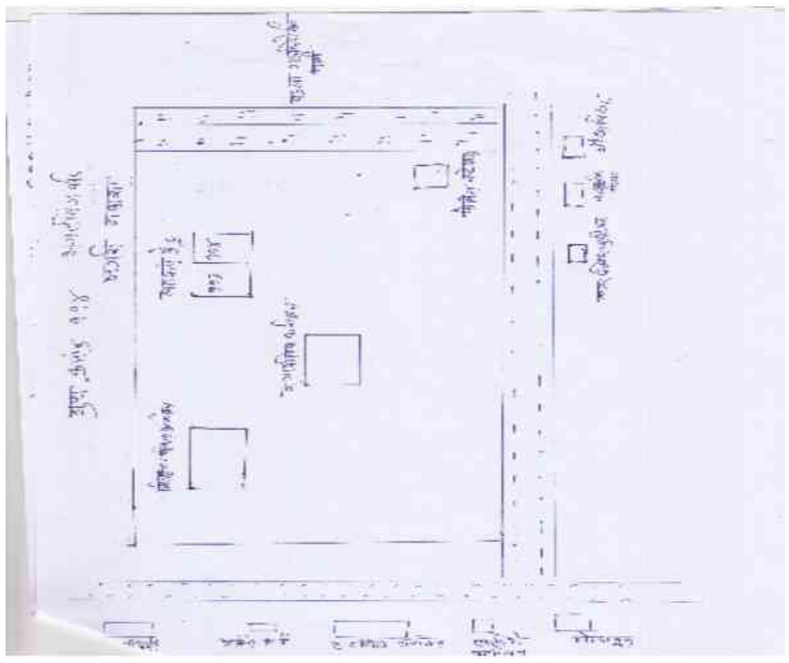

Google Map View



Polling Station Building Front View



Polling Station Front View



Cad View

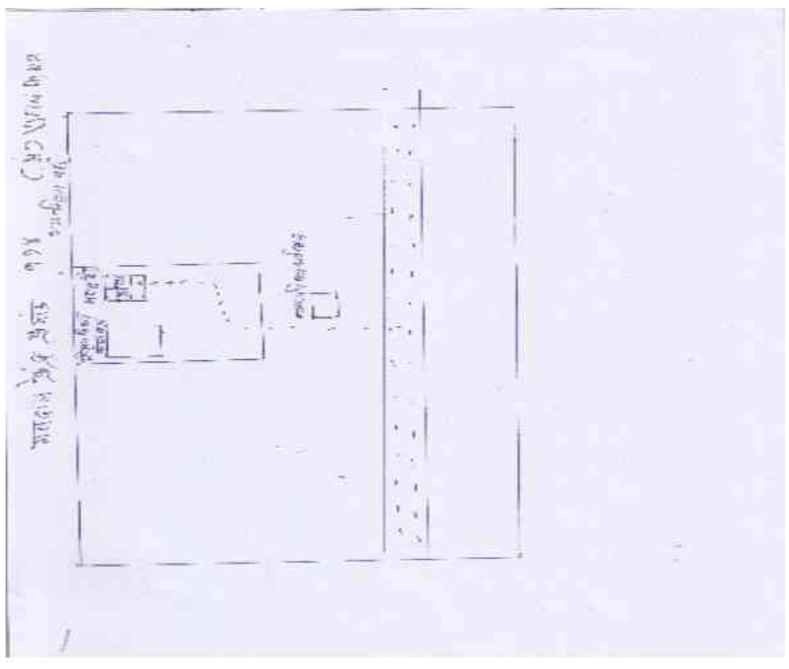

Key MAP View

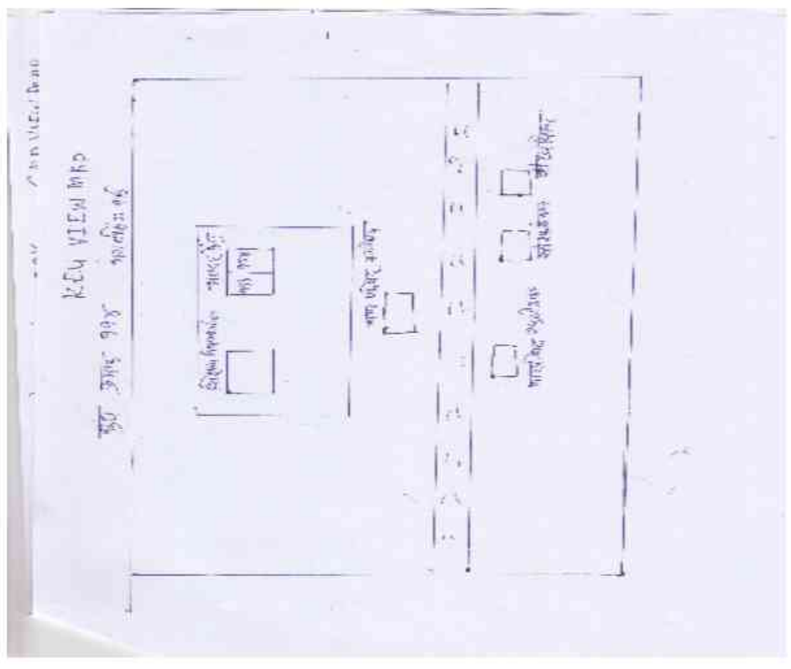

1
RJY1019538
नाव : हरिश प्रभातकुमार
वडिलांचे नाव: प्रभातकुमार
घर क्रमांक : -
वय : 45 लिंग : पुरुष
छायाचित्र उपलब्ध

2
RJY6816300
नाव : सैनाज एजाज बेग
पतीचे नाव: एजाज बेग
घर क्रमांक :
वय : 36 लिंग : महिला
छायाचित्र उपलब्ध

3
RJY6816292
नाव : सोनम शंकर चुन्ने
वडिलांचे नाव: शंकर चुन्ने
घर क्रमांक :
वय : 27 लिंग : महिला
छायाचित्र उपलब्ध

4
RJY6798433
नाव : किसन मनोहर दिघोरे
वडिलांचे नाव: मनोहर दिघोरे
घर क्रमांक :
वय : 28 लिंग : पुरुष
छायाचित्र उपलब्ध

5
RJY6816318
नाव : रंजना ललित गराडे
पतीचे नाव: ललित गराडे
घर क्रमांक :
वय : 29 लिंग : महिला
छायाचित्र उपलब्ध

6
RJY6816409
नाव : ओमकार दिलीप माडावर
वडिलांचे नाव: दिलीप माडावर
घर क्रमांक :
वय : 28 लिंग : पुरुष
छायाचित्र उपलब्ध

7
RJY6816367
नाव : प्रफुल मुलचंद नागापुरे
वडिलांचे नाव: मुलचंद नागापुरे
घर क्रमांक :
वय : 28 लिंग : पुरुष
छायाचित्र उपलब्ध

8
RJY6816342
नाव : विक्रम रवींद्र नैताम
वडिलांचे नाव: रवींद्र नैताम
घर क्रमांक :
वय : 27 लिंग : पुरुष
छायाचित्र उपलब्ध

9
RJY6798425
नाव : शामराव मुकुंदा पचारे
वडिलांचे नाव: मुकुंदा पचारे
घर क्रमांक :
वय : 48 लिंग : पुरुष
छायाचित्र उपलब्ध

10
RJY6798458
नाव : सुमन शामराव पचारे
पतीचे नाव: शामराव पचारे
घर क्रमांक :
वय : 43 लिंग : महिला
छायाचित्र उपलब्ध

11
RJY6770937
नाव : शहबाज जलील पठाण
वडिलांचे नाव: जलील पठाण
घर क्रमांक :
वय : 28 लिंग : पुरुष
छायाचित्र उपलब्ध

12
RJY6798474
नाव : आतिश मुखरू पिल्लेवान
वडिलांचे नाव: मुखरू पिल्लेवान
घर क्रमांक :
वय : 28 लिंग : पुरुष
छायाचित्र उपलब्ध

13
RJY6832885
नाव : आशिष वसंता सूर्यवंशी
वडिलांचे नाव: वसंता सूर्यवंशी
घर क्रमांक :
वय : 34 लिंग : पुरुष
छायाचित्र उपलब्ध

14
RJY6816375
नाव : गणेश ऋषी सूर्यवंशी
वडिलांचे नाव: ऋषी सूर्यवंशी
घर क्रमांक :
वय : 34 लिंग : पुरुष
छायाचित्र उपलब्ध

15
RJY6816326
नाव : अनुकला टेंभूर्णे
पतीचे नाव: पवन टेंभूर्णे
घर क्रमांक :
वय : 34 लिंग : महिला
छायाचित्र उपलब्ध

16
RJY6816334
नाव : मीना नीरज त्यागी
पतीचे नाव: नीरज त्यागी
घर क्रमांक :
वय : 45 लिंग : महिला
छायाचित्र उपलब्ध

17
RJY7004781
नाव : सचिन शालिकराम देशमुख
वडिलांचे नाव: शालिकराम देशमुख
घर क्रमांक : -
वय : 34 लिंग : पुरुष
छायाचित्र उपलब्ध

18
RJY7004740
नाव : सलमा शाहीन मिर्झा
पतीचे नाव: अजहर बेग मिर्झा
घर क्रमांक : -
वय : 30 लिंग : महिला
छायाचित्र उपलब्ध

19
RJY6241947
नाव : राजकुमार प्रभुद्याल अग्रवाल
वडिलांचे नाव: प्रभुद्याल अग्रवाल
घर क्रमांक : -
वय : 67 लिंग : पुरुष
छायाचित्र उपलब्ध

20
RJY6241970
नाव : राकेश राजकुमार अग्रवाल
वडिलांचे नाव: राजकुमार अग्रवाल
घर क्रमांक : 123/3
वय : 36 लिंग : पुरुष
छायाचित्र उपलब्ध

21
RJY6798086
नाव : पूजा चेतन अग्रवाल
पतीचे नाव: चेतन अग्रवाल
घर क्रमांक : -
वय : 33 लिंग : महिला
छायाचित्र उपलब्ध

22
RJY7309305
नाव : कैलास बन्सोड
वडिलांचे नाव: शंकर बन्सोड
घर क्रमांक : -
वय : 30 लिंग : पुरुष
छायाचित्र उपलब्ध

23
RJY7364326
नाव : सलोनी बन्सोड
वडिलांचे नाव: सागर बन्सोड
घर क्रमांक : -
वय : 23 लिंग : महिला
छायाचित्र उपलब्ध

24
RJY6353270
नाव : प्रेमचंद पांडुरंग चवाडे
वडिलांचे नाव: पांडुरंग चवाडे
घर क्रमांक : -
वय : 79 लिंग : पुरुष
छायाचित्र उपलब्ध

25
RJY6353288
नाव : मिनाक्षी प्रेमचंद चवाडे
पतीचे नाव: प्रेमचंद चवाडे
घर क्रमांक : -
वय : 43 लिंग : महिला
छायाचित्र उपलब्ध

26
RJY7004773
नाव : सतीश शालीकराम देशमुख
वडिलांचे नाव: शालीकराम देशमुख
घर क्रमांक : -
वय : 27 लिंग : पुरुष
छायाचित्र उपलब्ध

27
RJY7104847
नाव : शालेन्द्र ढोके
वडिलांचे नाव: सिद्धार्थ ढोके
घर क्रमांक : -
वय : 26 लिंग : पुरुष
छायाचित्र उपलब्ध

28
RJY7139280
नाव : शुभम डीब्बे
वडिलांचे नाव: विजय डीब्बे
घर क्रमांक : -
वय : 31 लिंग : पुरुष
छायाचित्र उपलब्ध

29
RJY7311020
नाव : प्रियंका दूनेदार
पतीचे नाव: हेमंत दूनेदार
घर क्रमांक : -
वय : 34 लिंग : महिला
छायाचित्र उपलब्ध

30
RJY7361165
नाव : करिश्मा गूरनुले
पतीचे नाव: विनोद गूरनुले
घर क्रमांक : -
वय : 32 लिंग : महिला
छायाचित्र उपलब्ध

31 RJY7004849
नाव : तौसिफ युसुफ हाशमी
वडिलांचे नाव: युसुफ हाशमी
घर क्रमांक : -
वय : 35 लिंग : पुरुष
छायाचित्र उपलब्ध

32 RJY7366511
नाव : प्रिया करंडे
वडिलांचे नाव: राजेश करंडे
घर क्रमांक : -
वय : 23 लिंग : महिला
छायाचित्र उपलब्ध

33 RJY7130768
नाव : वैष्णवी कावळे
वडिलांचे नाव: चंद्रकांत कावळे
घर क्रमांक : -
वय : 26 लिंग : महिला
छायाचित्र उपलब्ध

34 RJY7319213
नाव : अभिषेक कावळे
वडिलांचे नाव: नंदकिशोर कावळे
घर क्रमांक : -
वय : 24 लिंग : पुरुष
छायाचित्र उपलब्ध

35 RJY6992333
नाव : समीर रियाजखान खान
वडिलांचे नाव: रियाजखान खान
घर क्रमांक : -
वय : 26 लिंग : पुरुष
छायाचित्र उपलब्ध

36 RJY7266398
नाव : प्रतिक खरवडे
वडिलांचे नाव: डुलीचंद खरवडे
घर क्रमांक : -
वय : 25 लिंग : पुरुष
छायाचित्र उपलब्ध

37 RJY7355118
नाव : वंशीका खोब्रागडे
वडिलांचे नाव: देवदास खोब्रागडे
घर क्रमांक : -
वय : 23 लिंग : महिला
छायाचित्र उपलब्ध

38 RJY7130743
नाव : संजय लक्ष्मण लेन्डे
वडिलांचे नाव: लक्ष्मण लेंडे
घर क्रमांक : -
वय : 40 लिंग : पुरुष
छायाचित्र उपलब्ध

39 RJY7130750
नाव : रीना लेंडे
पतीचे नाव: संजय लेंडे
घर क्रमांक : -
वय : 36 लिंग : महिला
छायाचित्र उपलब्ध

40 RJY7004765
नाव : आरती विजय लोणारे
वडिलांचे नाव: विजय लोणारे
घर क्रमांक : -
वय : 25 लिंग : महिला
छायाचित्र उपलब्ध

41 RJY7300213
नाव : अनिकेत लोणारे
वडिलांचे नाव: विजय लोणारे
घर क्रमांक : -
वय : 24 लिंग : पुरुष
छायाचित्र उपलब्ध

42 RJY7129646
नाव : दुर्गा मसराम
पतीचे नाव: मनोज मसराम
घर क्रमांक : -
वय : 35 लिंग : महिला
छायाचित्र उपलब्ध

43 RJY7320815
नाव : रोहित मेंढे
वडिलांचे नाव: कुमार मेंढे
घर क्रमांक : -
वय : 26 लिंग : पुरुष
छायाचित्र उपलब्ध

44 RJY7131816
नाव : मनोज मेश्राम
वडिलांचे नाव: शामराव मेश्राम
घर क्रमांक : -
वय : 41 लिंग : पुरुष
छायाचित्र उपलब्ध

45 RJY7368426
नाव : स्नेहल मेश्राम
वडिलांचे नाव: अशोक मेश्राम
घर क्रमांक : -
वय : 23 लिंग : महिला
छायाचित्र उपलब्ध

46 RJY7004732
नाव : अझहरबेग अहमद बेग मिर्जा
वडिलांचे नाव: अहमद बेग मिर्जा
घर क्रमांक : -
वय : 50 लिंग : पुरुष
छायाचित्र उपलब्ध

47 RJY7306673
नाव : पुजा मिसार
वडिलांचे नाव: दादाजी मिसार
घर क्रमांक : -
वय : 25 लिंग : महिला
छायाचित्र उपलब्ध

48 RJY7301021
नाव : श्रद्धा मोटघरे
वडिलांचे नाव: उमेश मोटघरे
घर क्रमांक : -
वय : 24 लिंग : महिला
छायाचित्र उपलब्ध

49 RJY6992440
नाव : मदन अशोक नाहाले
वडिलांचे नाव: अशोक नाहाले
घर क्रमांक : -
वय : 28 लिंग : पुरुष
छायाचित्र उपलब्ध

50 RJY7139264
नाव : अंजूबाई नाईक
पतीचे नाव: गुरू नाईक
घर क्रमांक : -
वय : 44 लिंग : महिला
छायाचित्र उपलब्ध

51 RJY7267651
नाव : हितेश नाकतोडे
वडिलांचे नाव: जांबुवंत नाकतोडे
घर क्रमांक : -
वय : 24 लिंग : पुरुष
छायाचित्र उपलब्ध

52 RJY7361025
नाव : अश्विनी जांबुवंत नाकतोडे
वडिलांचे नाव: जांबुवंत नाकतोडे
घर क्रमांक : -
वय : 23 लिंग : महिला
छायाचित्र उपलब्ध

53 RJY6474753
नाव : नरगेश नंदलाल नक्षणे
वडिलांचे नाव: नंदलाल नक्षणे
घर क्रमांक : -
वय : 32 लिंग : पुरुष
छायाचित्र उपलब्ध

54 RJY7265176
नाव : ज्योती नक्षणे
पतीचे नाव: नरगेश नक्षणे
घर क्रमांक : -
वय : 29 लिंग : महिला
छायाचित्र उपलब्ध

55 RJY7267644
नाव : लेमराव नंदापुरे
वडिलांचे नाव: गोवर्धन नंदापुरे
घर क्रमांक : -
वय : 25 लिंग : पुरुष
छायाचित्र उपलब्ध

56 RJY6242309
नाव : राजू मन्साराम निंबेकार
वडिलांचे नाव: मन्साराम निंबेकार
घर क्रमांक : -
वय : 44 लिंग : पुरुष
छायाचित्र उपलब्ध

57 RJY6242317
नाव : सोनू राजू निंबेकार
पतीचे नाव: राजू निंबेकार
घर क्रमांक : -
वय : 35 लिंग : महिला
छायाचित्र उपलब्ध

58 RJY7366586
नाव : आचल पराते
वडिलांचे नाव: राजकुमार पराते
घर क्रमांक : -
वय : 23 लिंग : महिला
छायाचित्र उपलब्ध

59 RJY7363898
नाव : हलीमा पठाण
पतीचे नाव: मुन्ना पठाण
घर क्रमांक : -
वय : 62 लिंग : महिला
छायाचित्र उपलब्ध

60 RJY7265127
नाव : अवेज़ खान पठाण
वडिलांचे नाव: रियाज़ खान पठाण
घर क्रमांक : -
वय : 32 लिंग : पुरुष
छायाचित्र उपलब्ध

61 RJY6961692
नाव : आरेफा ईसराइल पठाण
वडिलांचे नाव: ईसराइल पठाण
घर क्रमांक : -
वय : 26 लिंग : महिला
छायाचित्र उपलब्ध

62 RJY7387483
नाव : हिनाबेगम हमीद खान पठाण
वडिलांचे नाव: हमीद खान पठाण
घर क्रमांक : -
वय : 22 लिंग : महिला
छायाचित्र उपलब्ध

63 RJY7408149
नाव : नौसिन जलील पठाण
वडिलांचे नाव: जलील पठाण
घर क्रमांक : -
वय : 21 लिंग : महिला
छायाचित्र उपलब्ध

64 RJY7364243
नाव : राजेश रामटेके
वडिलांचे नाव: घनश्याम रामटेके
घर क्रमांक : -
वय : 28 लिंग : पुरुष
छायाचित्र उपलब्ध

65 RJY7265119
नाव : मुकेश राऊत
वडिलांचे नाव: जयदेव राऊत
घर क्रमांक : -
वय : 29 लिंग : पुरुष
छायाचित्र उपलब्ध

66 RJY7265168
नाव : शकुंतला सातपुते
पतीचे नाव: उमाजी सातपुते
घर क्रमांक : -
वय : 48 लिंग : महिला
छायाचित्र उपलब्ध

67 RJY7362429
नाव : रोशन शेख
वडिलांचे नाव: हसन शेख
घर क्रमांक : -
वय : 41 लिंग : पुरुष
छायाचित्र उपलब्ध

68 RJY7362478
नाव : सलमा शेख
पतीचे नाव: रोशन शेख
घर क्रमांक : -
वय : 37 लिंग : महिला
छायाचित्र उपलब्ध

69 RJY7226871
नाव : सना बेगम अब्दुल सलीम शेख
पतीचे नाव: अब्दुल सलीम शेख
घर क्रमांक : -
वय : 32 लिंग : महिला
छायाचित्र उपलब्ध

70 RJY7140494
नाव : मोनू अब्दुल लतिफ़ शेख
वडिलांचे नाव: लतीफ शेख
घर क्रमांक : -
वय : 26 लिंग : पुरुष
छायाचित्र उपलब्ध

71 RJY7387657
नाव : अरकान अमान शेख
वडिलांचे नाव: अमान शेख
घर क्रमांक : -
वय : 24 लिंग : पुरुष
छायाचित्र उपलब्ध

72 RJY7379472
नाव : रेखा जगदीश शेंडे
पतीचे नाव: जगदीश शेंडे
घर क्रमांक : -
वय : 52 लिंग : महिला
छायाचित्र उपलब्ध

73 RJY7379464
नाव : सचिन जगदीश शेंडे
वडिलांचे नाव: जगदीश शेंडे
घर क्रमांक : -
वय : 36 लिंग : पुरुष
छायाचित्र उपलब्ध

74 RJY7132269
नाव : मुखरू सिंगाळे
वडिलांचे नाव: रामाजी सिंगाळे
घर क्रमांक : -
वय : 54 लिंग : पुरुष
छायाचित्र उपलब्ध

75 RJY7132251
नाव : मंगला सिंगाळे
पतीचे नाव: मुखरू सिंगाळे
घर क्रमांक : -
वय : 48 लिंग : महिला
छायाचित्र उपलब्ध

76 RJY7131089
नाव : अरुणा सूर्यवंशी
पतीचे नाव: गणेश सूर्यवंशी
घर क्रमांक : -
वय : 33 लिंग : महिला
छायाचित्र उपलब्ध

77 RJY7361041
नाव : आदेश तिजारे
वडिलांचे नाव: गोपालकृष्ण तिजारे
घर क्रमांक : -
वय : 29 लिंग : पुरुष
छायाचित्र उपलब्ध

78 RJY7364268
नाव : पवन तिवारी
वडिलांचे नाव: आनंद तिवारी
घर क्रमांक : -
वय : 27 लिंग : पुरुष
छायाचित्र उपलब्ध

79 RJY7381841
नाव : मंगेश नारायण तोंडरे
वडिलांचे नाव: नारायण तोंडरे
घर क्रमांक : -
वय : 33 लिंग : पुरुष
छायाचित्र उपलब्ध

80 RJY7267636
नाव : लोकेश येवले
वडिलांचे नाव: नरेश येवले
घर क्रमांक : -
वय : 23 लिंग : पुरुष
छायाचित्र उपलब्ध

81 RJY7141427
नाव : विनोद झोडे
वडिलांचे नाव: सिताराम झोडे
घर क्रमांक : -
वय : 41 लिंग : पुरुष
छायाचित्र उपलब्ध

82 RJY0973065
नाव : नंदू सिताराम गडपायले
वडिलांचे नाव: सिताराम गडपायले
घर क्रमांक : 0
वय : 56 लिंग : पुरुष
छायाचित्र उपलब्ध

83 RJY0972984
नाव : करूणा नंदु गडपायले
पतीचे नाव: नंदु गडपायले
घर क्रमांक : 0
वय : 46 लिंग : महिला
छायाचित्र उपलब्ध

84 RJY7412612
नाव : राहुल सुभाष पेन्द्रे
वडिलांचे नाव: संगीता सुभाष पेन्द्रे
घर क्रमांक : 00
वय : 22 लिंग : पुरुष
छायाचित्र उपलब्ध

85 RJY7114721
नाव : आबाजी दूणेदार
वडिलांचे नाव: देवजी दूणेदार
घर क्रमांक : ए.डी.दूणेदार
वय : 73 लिंग : पुरुष
छायाचित्र उपलब्ध

86 RJY6837090
नाव : सुजाता उमेश मोटघरे
वडिलांचे नाव: उमेश मोटघरे
घर क्रमांक : भगतसिंग वार्ड
वय : 27 लिंग : महिला
छायाचित्र उपलब्ध

87 RJY7114713
नाव : मीरा दूणेदार
पतीचे नाव: आबाजी दूणेदार
घर क्रमांक : सी/ओ.ए.डी.दूणेदार
वय : 71 लिंग : महिला
छायाचित्र उपलब्ध

88 RJY7356413
नाव : असीमा बावनकसे
पतीचे नाव: स्वप्निल बावनकसे
घर क्रमांक : होमराज बांग्रे
वय : 32 लिंग : महिला
छायाचित्र उपलब्ध

89 YLG1419050
नाव : हेमंत दूणेदार
वडिलांचे नाव: आबाजी दूणेदार
घर क्रमांक : एस/ओ. ए.डी.दूणेदार
वय : 39 लिंग : पुरुष
छायाचित्र उपलब्ध

90 RJY7258247
नाव : योगेश दूणेदार
वडिलांचे नाव: आबाजी दूणेदार
घर क्रमांक : एस/ओ. ए.डी.दूणेदार
वय : 35 लिंग : पुरुष
छायाचित्र उपलब्ध

91 RJY0276491
नाव : आनंदराव श्रावण भुते
वडिलांचे नाव: श्रावण भुते
घर क्रमांक : 1
वय : 62 लिंग : पुरुष
छायाचित्र उपलब्ध

92 RJY0276502
नाव : सिंधु आनंदराव भुते
पतीचे नाव: आनंदराव भुते
घर क्रमांक : 1
वय : 62 लिंग : महिला
छायाचित्र उपलब्ध

93 FMW1327428
नाव : मनोहरराव गणपत दिघोरे
वडिलांचे नाव: गणपत दिघोरे
घर क्रमांक : 2
वय : 62 लिंग : पुरुष
छायाचित्र उपलब्ध

94 FMW1312289
नाव : अनूसया देविदास शेडे
पतीचे नाव: देविदास शेडे
घर क्रमांक : 3
वय : 69 लिंग : महिला
छायाचित्र उपलब्ध

95 RJY6133730
नाव : रंजना देविदास शेंडे
वडिलांचे नाव: देविदास शेंडे
घर क्रमांक : 3
वय : 47 लिंग : महिला
छायाचित्र उपलब्ध

96 RJY7186620
नाव : प्रकाश सुकराम शेंडे
वडिलांचे नाव: सुकराम शेंडे
घर क्रमांक : 4
वय : 59 लिंग : पुरुष
छायाचित्र उपलब्ध

97 RJY1019983
नाव : दिलीप ऋषी मेश्राम
वडिलांचे नाव: ऋषी मेश्राम
घर क्रमांक : 5
वय : 59 लिंग : पुरुष
छायाचित्र उपलब्ध

98 RJY0276536
नाव : अशोक ऋषी मेश्राम
वडिलांचे नाव: ऋषी मेश्राम
घर क्रमांक : 5
वय : 54 लिंग : पुरुष
छायाचित्र उपलब्ध

99 RJY1232016
नाव : कुंदाबाई दिलीप मेश्राम मेश्राम
पतीचे नाव: दिलीप मेश्राम
घर क्रमांक : 5
वय : 52 लिंग : महिला
छायाचित्र उपलब्ध

100 FMW1326859
नाव : सरिता अशोक मेश्राम
पतीचे नाव: अशोक मेश्राम
घर क्रमांक : 5
वय : 46 लिंग : महिला
छायाचित्र उपलब्ध

101 RJY0978791
नाव : बालचंद नामदेव नागापुरे
वडिलांचे नाव: नामदेव नागापुरे
घर क्रमांक : 6
वय : 58 लिंग : पुरुष
छायाचित्र उपलब्ध

102 RJY0276550
नाव : मुलचंद नामदेव नागापुरे
वडिलांचे नाव: नामदेव नागापुरे
घर क्रमांक : 6
वय : 51 लिंग : पुरुष
छायाचित्र उपलब्ध

103 RJY0276560
नाव : ममता मुलचंद नागापुरे
पतीचे नाव: मुलचंद नागापुरे
घर क्रमांक : 6
वय : 48 लिंग : महिला
छायाचित्र उपलब्ध

104 FMW1327071
नाव : बबिता बालचंद नागापुरे
पतीचे नाव: बालचंद नागापुरे
घर क्रमांक : 6
वय : 44 लिंग : महिला
छायाचित्र उपलब्ध

105 RJY0276570
नाव : पुर्णाबाई वासुदेव मेश्राम
पतीचे नाव: वासुदेव मेश्राम
घर क्रमांक : 7
वय : 67 लिंग : महिला
छायाचित्र उपलब्ध

106 FMW1312156
नाव : राजु शंकर पेदांम
वडिलांचे नाव: शंकर पेदांम
घर क्रमांक : 9
वय : 47 लिंग : पुरुष
छायाचित्र उपलब्ध

107 FMW1312297
नाव : भारती राजु पेदांम
पतीचे नाव: राजु पेदांम
घर क्रमांक : 9
वय : 43 लिंग : महिला
छायाचित्र उपलब्ध

108 RJY0978817
नाव : गौराबाई शंकर पेंदाम
पतीचे नाव: शंकर पेंदाम
घर क्रमांक : 9
वय : 67 लिंग : महिला
छायाचित्र उपलब्ध

109 RJY0276590
नाव : ऋषी देवाजी नैताम
वडिलांचे नाव: देवाजी नैताम
घर क्रमांक : 10
वय : 45 लिंग : पुरुष
छायाचित्र उपलब्ध

110 RJY1019967
नाव : वर्षा बंडू लक्केवार
पतीचे नाव: बंडू लक्केवार
घर क्रमांक : 11
वय : 92 लिंग : महिला
छायाचित्र उपलब्ध

111 RJY1019959
नाव : नंदा शामराव लक्केवार
वडिलांचे नाव: शामराव लक्केवार
घर क्रमांक : 11
वय : 56 लिंग : महिला
छायाचित्र उपलब्ध

112 RJY0276601
नाव : बंडु शामराव लक्केवार
वडिलांचे नाव: शामराव लक्केवार
घर क्रमांक : 11
वय : 53 लिंग : पुरुष
छायाचित्र उपलब्ध

113 RJY0276619
नाव : मंगला शंकर बन्सोड
पतीचे नाव: शंकर बन्सोड
घर क्रमांक : 12
वय : 57 लिंग : महिला
छायाचित्र उपलब्ध

114 FMW1327980
नाव : वामन नथ्थुजी कावळे
वडिलांचे नाव: नथ्थुजी कावळे
घर क्रमांक : 12
वय : 74 लिंग : पुरुष
छायाचित्र उपलब्ध

115 RJY7186638
नाव : दिलीप शामलाल कनोजे
वडिलांचे नाव: शामलाल कनोजे
घर क्रमांक : 13
वय : 57 लिंग : पुरुष
छायाचित्र उपलब्ध

116 FMW1325745
नाव : वहाब मोहम्मद अन्सारी
वडिलांचे नाव: मोहम्मद अन्सारी
घर क्रमांक : 17
वय : 46 लिंग : पुरुष
छायाचित्र उपलब्ध

117 FMW1327709
नाव : स्मिता वहाब अन्सारी
पतीचे नाव: वहाब अन्सारी
घर क्रमांक : 17
वय : 43 लिंग : महिला
छायाचित्र उपलब्ध

118 FMW1310721
नाव : विजय नानाजी लोणारे
वडिलांचे नाव: नानाजी लोणारे
घर क्रमांक : 18
वय : 47 लिंग : पुरुष
छायाचित्र उपलब्ध

119 RJY1019934
नाव : रेखा ज्ञानेश्वर गुरनुले
वडिलांचे नाव: ज्ञानेश्वर गुरनुले
घर क्रमांक : 18
वय : 43 लिंग : महिला
छायाचित्र उपलब्ध

120 RJY7004724
नाव : अंकीत प्रमोद शिंपोलकर
वडिलांचे नाव: प्रमोद शिंपोलकर
घर क्रमांक : 18
वय : 25 लिंग : पुरुष
छायाचित्र उपलब्ध

121 RJY7303597
नाव : अतुल शिंपोलकर
वडिलांचे नाव: प्रमोद शिंपोलकर
घर क्रमांक : 18
वय : 23 लिंग : पुरुष
छायाचित्र उपलब्ध

122 FMW1328079
नाव : गजेन्द्र रामदास लोणारे
वडिलांचे नाव: रामदास लोणारे
घर क्रमांक : 19
वय : 47 लिंग : पुरुष
छायाचित्र उपलब्ध

123 FMW1312248
नाव : धनिताबाई रामदास लोणारे
वडिलांचे नाव: रामदास लोणारे
घर क्रमांक : 19
वय : 45 लिंग : महिला
छायाचित्र उपलब्ध

124 FMW1339225
नाव : पौर्णिमा गजेन्द लोणारे
पतीचे नाव: गजेन्द लोणारे
घर क्रमांक : 19
वय : 43 लिंग : महिला
छायाचित्र उपलब्ध

125 FMW1311000
नाव : जायदा जलील पठाण
पतीचे नाव: जलील पठाण
घर क्रमांक : 19अ
वय : 44 लिंग : महिला
छायाचित्र उपलब्ध

126 RJY7186679
नाव : सुमन केवळराम मेश्राम
पतीचे नाव: केवळराम मेश्राम
घर क्रमांक : 20
वय : 62 लिंग : महिला
छायाचित्र उपलब्ध

127 RJY7418692
नाव : सिमरन पवन टेंभुर्णे
वडिलांचे नाव: पवन टेंभुर्णे
घर क्रमांक : 20
वय : 22 लिंग : महिला
छायाचित्र उपलब्ध

128 FMW1327642
नाव : मुरलीधर गणपत दिघोरे
वडिलांचे नाव: गनपत दिघोरे
घर क्रमांक : 20a
वय : 59 लिंग : पुरुष
छायाचित्र उपलब्ध

129 FMW1310374
नाव : किशोर रामदास खोब्रागडे
वडिलांचे नाव: किशोर रामदास खोब्रागडे
घर क्रमांक : 20अ
वय : 59 लिंग : पुरुष
छायाचित्र उपलब्ध

130 FMW1310044
नाव : माधुरी किशोर खोब्रागडे
पतीचे नाव: किशोर खोब्रागडे
घर क्रमांक : 20अ
वय : 54 लिंग : महिला
छायाचित्र उपलब्ध

131 RJY6054118
नाव : पवन किशोर खोब्रागडे
वडिलांचे नाव: किशोर खोब्रागडे
घर क्रमांक : 20अ
वय : 36 लिंग : पुरुष
छायाचित्र उपलब्ध

132 FMW1311315
नाव : संतोष शंकरराव पेदांम
वडिलांचे नाव: शंकरराव पेदांम
घर क्रमांक : 21
वय : 48 लिंग : पुरुष
छायाचित्र उपलब्ध

133 FMW1311406
नाव : मंगला संतोष पेदांम
पतीचे नाव: संतोष पेदांम
घर क्रमांक : 21
वय : 43 लिंग : महिला
छायाचित्र उपलब्ध

134 RJY0276700
नाव : कमलाबाई बाळकृष्ण सिडाम
पतीचे नाव: बाळकृष्ण सिडाम
घर क्रमांक : 21
वय : 69 लिंग : महिला
छायाचित्र उपलब्ध

135 RJY7186687
नाव : राजेद्र बाळकृष्ण सिडाम
वडिलांचे नाव: बाळकृष्ण सिडाम
घर क्रमांक : 21
वय : 47 लिंग : पुरुष
छायाचित्र उपलब्ध

136 FMW1339126
नाव : अर्चना राजेंद्र सिडाम
पतीचे नाव: राजेंद्र सिडाम
घर क्रमांक : 21
वय : 43 लिंग : महिला
छायाचित्र उपलब्ध

137 RJY0276734
नाव : मुरलीधर तुकाराम कोल्हे
वडिलांचे नाव: तुकाराम कोल्हे
घर क्रमांक : 22
वय : 64 लिंग : पुरुष
छायाचित्र उपलब्ध

138 RJY0276726
नाव : यमूना मुर्लीधर कोल्हे
पतीचे नाव: मुर्लीधर कोल्हे
घर क्रमांक : 22
वय : 57 लिंग : महिला
छायाचित्र उपलब्ध

139 FMW1310481
नाव : विजय मूरलीधर कोल्हे
वडिलांचे नाव: मुरर्लीधर कोल्हे
घर क्रमांक : 22
वय : 43 लिंग : पुरुष
छायाचित्र उपलब्ध

140 FMW1328020
नाव : गणेश रमेश कोल्हे
वडिलांचे नाव: रमेश कोल्हे
घर क्रमांक : 23
वय : 46 लिंग : पुरुष
छायाचित्र उपलब्ध

141 FMW1328038
नाव : रंजना गणेश कोल्हे
पतीचे नाव: गणेश कोल्हे
घर क्रमांक : 23
वय : 43 लिंग : महिला
छायाचित्र उपलब्ध

142 FMW1339068
नाव : सुधा श्ररिम सिडाम
पतीचे नाव: श्ररिम सिडाम
घर क्रमांक : 24
वय : 67 लिंग : महिला
छायाचित्र उपलब्ध

143 FMW1327998
नाव : संतोष श्रीराम सिडाम
वडिलांचे नाव: श्रीराम सिडाम
घर क्रमांक : 24
वय : 43 लिंग : पुरुष
छायाचित्र उपलब्ध

144 FMW1310838
नाव : विश्वनाथ पांडूरंग मेश्राम
वडिलांचे नाव: पांडूरंग मेश्राम
घर क्रमांक : 25
वय : 55 लिंग : पुरुष
छायाचित्र उपलब्ध

145 FMW1327196
नाव : इंदू विश्वनाथ मेश्राम
पतीचे नाव: विश्वनाथ मेश्राम
घर क्रमांक : 25
वय : 52 लिंग : महिला
छायाचित्र उपलब्ध

146 RJY0276798
नाव : रामकृष्ण विठोबा बोरकर
वडिलांचे नाव: विठोबा बोरकर
घर क्रमांक : 28
वय : 63 लिंग : पुरुष
छायाचित्र उपलब्ध

147 RJY0276809
नाव : शेवंता रामकृष्ण बोरकर
पतीचे नाव: रामकृष्ण बोरकर
घर क्रमांक : 28
वय : 58 लिंग : महिला
छायाचित्र उपलब्ध

148 FMW1312420
नाव : कांताबाई विश्वनाथ नागापूरे
पतीचे नाव: विश्वनाथ नागापूरे
घर क्रमांक : 31
वय : 84 लिंग : महिला
छायाचित्र उपलब्ध

149 FMW1311620
नाव : नरेश विश्वनाथ नागापूरे
वडिलांचे नाव: विश्वनाथ नागापूरे
घर क्रमांक : 31
वय : 52 लिंग : पुरुष
छायाचित्र उपलब्ध

150 FMW1312446
नाव : सुखाराम विश्वनाथ नागापुरे
वडिलांचे नाव: विश्वनाथ नागापुरे
घर क्रमांक : 31
वय : 50 लिंग : पुरुष
छायाचित्र उपलब्ध

151 FMW1311331
नाव : विजुबाई सुखराम नागापुरे
पतीचे नाव: सुखराम नागापुरे
घर क्रमांक : 31
वय : 49 लिंग : महिला
छायाचित्र उपलब्ध

152 RJY0276833
नाव : लताबाई नरेश नागापूरे
पतीचे नाव: नरेश नागापूरे
घर क्रमांक : 31
वय : 47 लिंग : महिला
छायाचित्र उपलब्ध

153 RJY6961742
नाव : दुर्गा नरेश नागापुरे
वडिलांचे नाव: नरेश नागापुरे
घर क्रमांक : 31
वय : 28 लिंग : महिला
छायाचित्र उपलब्ध

154 RJY0276857
नाव : मनोहर रामाजी गराडे
वडिलांचे नाव: रामाजी गराडे
घर क्रमांक : 32
वय : 59 लिंग : पुरुष
छायाचित्र उपलब्ध

155 RJY0276867
नाव : मनोरमा मनोहर गराडे
पतीचे नाव: मनोहर गराडे
घर क्रमांक : 32
वय : 47 लिंग : महिला
छायाचित्र उपलब्ध

156 FMW1310937
नाव : घनश्याम भोला रामटेके
वडिलांचे नाव: भोला रामटेके
घर क्रमांक : 33
वय : 64 लिंग : पुरुष
छायाचित्र उपलब्ध

157 FMW1310705
नाव : शिला घनश्याम रामटेके
पतीचे नाव: घनश्याम रामटेके
घर क्रमांक : 33
वय : 59 लिंग : महिला
छायाचित्र उपलब्ध

158 FMW1327782
नाव : रमेश भोला रामटेके
वडिलांचे नाव: भोला रामटेके
घर क्रमांक : 33
वय : 47 लिंग : पुरुष
छायाचित्र उपलब्ध

159 RJY7186752
नाव : सकुबाई सोमाजी रामटेके
पतीचे नाव: सोमाजी रामटेके
घर क्रमांक : 34
वय : 97 लिंग : महिला
छायाचित्र उपलब्ध

160 RJY7186778
नाव : मिराबाई किसन शेंडे
पतीचे नाव: किसन शेंडे
घर क्रमांक : 34
वय : 72 लिंग : महिला
छायाचित्र उपलब्ध

161 RJY6951347
नाव : रंजना किसन शेंडे
वडिलांचे नाव: किसन शेंडे
घर क्रमांक : 34
वय : 48 लिंग : महिला
छायाचित्र उपलब्ध

162 RJY0978866
नाव : सुनिल किसन शेंडे
वडिलांचे नाव: किसन शेंडे
घर क्रमांक : 34
वय : 46 लिंग : पुरुष
छायाचित्र उपलब्ध

163 RJY0276916
नाव : हरीदास सदाशिव शेंडे
वडिलांचे नाव: सदाशिव शेंडे
घर क्रमांक : 35
वय : 67 लिंग : पुरुष
छायाचित्र उपलब्ध

164 FMW1310432
नाव : मुक्ताबाई हरीदास शेंडे
पतीचे नाव: हरीदास शेंडे
घर क्रमांक : 35
वय : 62 लिंग : महिला
छायाचित्र उपलब्ध

165 FMW1327576
नाव : इंदू हरिदास शेंडे
वडिलांचे नाव: हरिदास शेंडे
घर क्रमांक : 35
वय : 44 लिंग : महिला
छायाचित्र उपलब्ध

166 FMW1327147
नाव : तथागत हरीदास शेंडे
वडिलांचे नाव: हरिदास शेंडे
घर क्रमांक : 35
वय : 42 लिंग : पुरुष
छायाचित्र उपलब्ध

167 RJY0276932
नाव : खातुनबि मन्सुर शेख
पतीचे नाव: मन्सुर शेख
घर क्रमांक : 37
वय : 67 लिंग : महिला
छायाचित्र उपलब्ध

168 RJY0276940
नाव : सेख मन्सुर शेख
वडिलांचे नाव: मन्सुर शेख
घर क्रमांक : 37
वय : 51 लिंग : पुरुष
छायाचित्र उपलब्ध

169 RJY7259237
नाव : फारुक मन्सूर शेख
वडिलांचे नाव: मन्सूर शेख
घर क्रमांक : 37
वय : 44 लिंग : पुरुष
छायाचित्र उपलब्ध

170 RJY1232024
नाव : आबेदाबेगम शेरु शेख
पतीचे नाव: शेरु शेख
घर क्रमांक : 37
वय : 43 लिंग : महिला
छायाचित्र उपलब्ध

171 RJY0276966
नाव : भगवान कंगालू शेंडे
वडिलांचे नाव: कंगालू शेंडे
घर क्रमांक : 38
वय : 63 लिंग : पुरुष
छायाचित्र उपलब्ध

172 RJY0276976
नाव : यशोधरा भगवान शेंडे
पतीचे नाव: भगवान शेंडे
घर क्रमांक : 38
वय : 61 लिंग : महिला
छायाचित्र उपलब्ध

173 FMW1326339
नाव : पुष्पा परशुराम वासनीक
पतीचे नाव: परशुराम वासनीक
घर क्रमांक : 38
वय : 45 लिंग : महिला
छायाचित्र उपलब्ध

174 RJY6133763
नाव : मिलिन्द भगवान शेंडे
वडिलांचे नाव: भगवान शेंडे
घर क्रमांक : 39
वय : 46 लिंग : पुरुष
छायाचित्र उपलब्ध

175 RJY0978874
नाव : नामदेव अभीमन खोब्रागडे
वडिलांचे नाव: अभीमन खोब्रागडे
घर क्रमांक : 40
वय : 52 लिंग : पुरुष
छायाचित्र उपलब्ध

176 FMW1327394
नाव : जयंतकुमार विठ्ठल खोब्रागडे
वडिलांचे नाव: विठ्ठल खोब्रागडे
घर क्रमांक : 40अ
वय : 56 लिंग : पुरुष
छायाचित्र उपलब्ध

177 FMW1327584
नाव : रेखा जयंतकुमार खोब्रागडे
पतीचे नाव: जयंतकुमार खोब्रागडे
घर क्रमांक : 40अ
वय : 52 लिंग : महिला
छायाचित्र उपलब्ध

178 RJY7186794
नाव : सबूबेगम परमानअल्ली स
पतीचे नाव: परमानअल्ली स
घर क्रमांक : 42
वय : 77 लिंग : महिला
छायाचित्र उपलब्ध

179 FMW1327535
नाव : खिस्मतअलली परमानअल्ली स
वडिलांचे नाव: परमानअल्ली स
घर क्रमांक : 42
वय : 53 लिंग : पुरुष
छायाचित्र उपलब्ध

180 RJY0978890
नाव : अकतरअल्ली परमानअल्ली स
वडिलांचे नाव: परमानअल्ली स
घर क्रमांक : 42
वय : 47 लिंग : पुरुष
छायाचित्र उपलब्ध

181 RJY1225945
नाव : विलास बंसी उईके
वडिलांचे नाव: बंसी उईके
घर क्रमांक : 44प
वय : 44 लिंग : पुरुष
छायाचित्र उपलब्ध

182 RJY0277049
नाव : सुभद्रा सिताराम कामटे
पतीचे नाव: सिताराम कामटे
घर क्रमांक : 46
वय : 74 लिंग : महिला
छायाचित्र उपलब्ध

183 RJY6951354
नाव : सिताराम किसन कामटे
वडिलांचे नाव: किसन कामटे
घर क्रमांक : 46
वय : 67 लिंग : पुरुष
छायाचित्र उपलब्ध

184 FMW1460245
नाव : कविता अनिल कामटे
पतीचे नाव: अनिल कामटे
घर क्रमांक : 46
वय : 45 लिंग : महिला
छायाचित्र उपलब्ध

185 FMW1463702
नाव : गीता अनिल कामटे
पतीचे नाव: अनिल कामटे
घर क्रमांक : 46
वय : 42 लिंग : महिला
छायाचित्र उपलब्ध

186 RJY1232032
नाव : अनिल कामथे
वडिलांचे नाव: भिकुजी कामथे
घर क्रमांक : 46
वय : 47 लिंग : पुरुष
छायाचित्र उपलब्ध

187 FMW1339431
नाव : सुभाष माधव पेन्दरे
वडिलांचे नाव: माधव पेन्दरे
घर क्रमांक : 47
वय : 49 लिंग : पुरुष
छायाचित्र उपलब्ध

188 FMW1339167
नाव : संगीता सुभाष पेंदरे
पतीचे नाव: सुभाष पेंदरे
घर क्रमांक : 47
वय : 44 लिंग : महिला
छायाचित्र उपलब्ध

189 RJY0277055
नाव : सिताराम कवडूजी गराडे
वडिलांचे नाव: कवडूजी गराडे
घर क्रमांक : 49
वय : 67 लिंग : पुरुष
छायाचित्र उपलब्ध

190 RJY1231828
नाव : वत्सलाबाई सिताराम गराडे
पतीचे नाव: सिताराम गराडे
घर क्रमांक : 49
वय : 62 लिंग : महिला
छायाचित्र उपलब्ध

191 RJY0277065
नाव : राजेश सिताराम गराडे
वडिलांचे नाव: सिताराम गराडे
घर क्रमांक : 49
वय : 46 लिंग : पुरुष
छायाचित्र उपलब्ध

192 RJY0978916
नाव : धर्मराज सिताराम गराडे
वडिलांचे नाव: सिताराम गराडे
घर क्रमांक : 49
वय : 44 लिंग : पुरुष
छायाचित्र उपलब्ध

193 RJY0978908
नाव : अनिताबाई राजेश गराडे
पतीचे नाव: राजेश गराडे
घर क्रमांक : 49
वय : 43 लिंग : महिला
छायाचित्र उपलब्ध

194 RJY1225952
नाव : प्रमोद सिताराम गराडे
वडिलांचे नाव: सिताराम गराडे
घर क्रमांक : 49
वय : 42 लिंग : पुरुष
छायाचित्र उपलब्ध

195 RJY0277114
नाव : कांता सुर्यभान लोखंडे
पतीचे नाव: सुर्यभान लोखंडे
घर क्रमांक : 54
वय : 79 लिंग : महिला
छायाचित्र उपलब्ध

196 RJY0277122
नाव : गंगाधर उरकुडा धनविजय
वडिलांचे नाव: उरकुडा धनविजय
घर क्रमांक : 55
वय : 55 लिंग : पुरुष
छायाचित्र उपलब्ध

197 RJY1019900
नाव : छाया गंगाधर धनविजय
पतीचे नाव: गंगाधर धनविजय
घर क्रमांक : 55
वय : 52 लिंग : महिला
छायाचित्र उपलब्ध

198 RJY7364250
नाव : पोर्निमा धनवीजय
वडिलांचे नाव: गंगाधर धनवीजय
घर क्रमांक : 55
वय : 26 लिंग : महिला
छायाचित्र उपलब्ध

199 RJY1025691
नाव : महेरुमनिसा करिमखा पंठान
पतीचे नाव: करिमखा पंठान
घर क्रमांक : 59
वय : 56 लिंग : महिला
छायाचित्र उपलब्ध

200 RJY7186869
नाव : बिरजाबाई बाबुराव कुंभरे
पतीचे नाव: बाबुराव कुंभरे
घर क्रमांक : 60
वय : 62 लिंग : महिला
छायाचित्र उपलब्ध

201 FMW1338896
नाव : विजय नारायण जांभुळकर
वडिलांचे नाव: नारायण जांभुळकर
घर क्रमांक : 61
वय : 67 लिंग : पुरुष
छायाचित्र उपलब्ध

202 RJY7186885
नाव : रंजना विजय जांभुळकर
वडिलांचे नाव: विजय जांभुळकर
घर क्रमांक : 61
वय : 49 लिंग : महिला
छायाचित्र उपलब्ध

203 FMW1326925
नाव : काथा राजकुमार पशिने
पतीचे नाव: राजकुमार पशिने
घर क्रमांक : 61अ
वय : 50 लिंग : महिला
छायाचित्र उपलब्ध

204 RJY1231836
नाव : श्रीराम आको तुपट
वडिलांचे नाव: आको तुपट
घर क्रमांक : 62
वय : 64 लिंग : पुरुष
छायाचित्र उपलब्ध

205 RJY6133771
नाव : आशा श्रीराम तुपट
पतीचे नाव: श्रीराम तुपट
घर क्रमांक : 62
वय : 57 लिंग : महिला
छायाचित्र उपलब्ध

206 RJY7131071
नाव : आशा झोडे
पतीचे नाव: विनोद झोडे
घर क्रमांक : 63
वय : 32 लिंग : महिला
छायाचित्र उपलब्ध

207 RJY0277205
नाव : दिवाकर दिना मेश्राम
वडिलांचे नाव: दिना मेश्राम
घर क्रमांक : 65
वय : 67 लिंग : पुरुष
छायाचित्र उपलब्ध

208 RJY6961718
नाव : दिगांबर दिवाकर मेश्राम
वडिलांचे नाव: दिवाकर मेश्राम
घर क्रमांक : 65
वय : 39 लिंग : पुरुष
छायाचित्र उपलब्ध

209 RJY6961726
नाव : सारिका दिगांबर मेश्राम
पतीचे नाव: दिगांबर मेश्राम
घर क्रमांक : 65
वय : 30 लिंग : महिला
छायाचित्र उपलब्ध

210 FMW1460260
नाव : मिरा रामेश्वर नागापूरे
पतीचे नाव: रामेश्वर नागापूरे
घर क्रमांक : 67
वय : 57 लिंग : महिला
छायाचित्र उपलब्ध

211 RJY1019843
नाव : लिला रामेश्वर नागापूरे
पतीचे नाव: रामेश्वर नागापूरे
घर क्रमांक : 67
वय : 55 लिंग : महिला
छायाचित्र उपलब्ध

212 RJY7004914
नाव : निता महादेव नागापुरे
पतीचे नाव: महादेव नागापुरे
घर क्रमांक : 67
वय : 35 लिंग : महिला
छायाचित्र उपलब्ध

213 FMW1325901
नाव : प्रकाश रामाजी गराडे
वडिलांचे नाव: रामाजी गराडे
घर क्रमांक : 68
वय : 49 लिंग : पुरुष
छायाचित्र उपलब्ध

214 FMW1311893
नाव : वंदना प्रकाश गरडे
पतीचे नाव: प्रकाश गरडे
घर क्रमांक : 68
वय : 43 लिंग : महिला
छायाचित्र उपलब्ध

215 RJY7186950
नाव : तुकडू गणेश गराडे
वडिलांचे नाव: गणेश गराडे
घर क्रमांक : 72
वय : 74 लिंग : पुरुष
छायाचित्र उपलब्ध

216 RJY0277263
नाव : शकुंतला तुकडू गराडे
पतीचे नाव: तुकडू गराडे
घर क्रमांक : 72
वय : 67 लिंग : महिला
छायाचित्र उपलब्ध

217 FMW1326875
नाव : नरेंद्र तुकडु गराडे
वडिलांचे नाव: तुकडु गराडे
घर क्रमांक : 72
वय : 49 लिंग : पुरुष
छायाचित्र उपलब्ध

218 FMW1326891
नाव : छाया नरेंद्र गराडे
पतीचे नाव: नरेंद्र गराडे
घर क्रमांक : 72
वय : 44 लिंग : महिला
छायाचित्र उपलब्ध

219 FMW1312370
नाव : जगदीश तुकडु गराडे
वडिलांचे नाव: तुकडु गराडे
घर क्रमांक : 72
वय : 43 लिंग : पुरुष
छायाचित्र उपलब्ध

220 RJY7370893
नाव : उमेश गराडे
वडिलांचे नाव: नरेंद्र
घर क्रमांक : 72
वय : 22 लिंग : पुरुष
छायाचित्र उपलब्ध

221 RJY0277273
नाव : सुलकाबाई हरीदास मेश्राम
पतीचे नाव: हरीदास मेश्राम
घर क्रमांक : 73
वय : 62 लिंग : महिला
छायाचित्र उपलब्ध

222 RJY0978924
नाव : पंकज हरीदास मेश्राम
वडिलांचे नाव: हरीदास मेश्राम
घर क्रमांक : 73
वय : 42 लिंग : पुरुष
छायाचित्र उपलब्ध

223 RJY0978932
नाव : रामप्रभु सकाराम ढोक
वडिलांचे नाव: सकाराम ढोक
घर क्रमांक : 74
वय : 64 लिंग : पुरुष
छायाचित्र उपलब्ध

224 RJY7186968
नाव : बेबी रामप्रभु ढोक
पतीचे नाव: रामप्रभु ढोक
घर क्रमांक : 74
वय : 59 लिंग : महिला
छायाचित्र उपलब्ध

225 RJY0277304
नाव : जनार्धन सिताराम गोगंले
वडिलांचे नाव: सिताराम गोगंले
घर क्रमांक : 75
वय : 62 लिंग : पुरुष
छायाचित्र उपलब्ध

226 RJY0277312
नाव : प्रमीला जनार्धन गोगंले
पतीचे नाव: जनार्धन गोगंले
घर क्रमांक : 75
वय : 52 लिंग : महिला
छायाचित्र उपलब्ध

227 RJY7363880
नाव : डिंपल गोंगले
पतीचे नाव: रोहित गोंगले
घर क्रमांक : 75
वय : 29 लिंग : महिला
छायाचित्र उपलब्ध

228 RJY1019835
नाव : सत्यभामा गिरधारी मोटघरे
पतीचे नाव: गिरधारी मोटघरे
घर क्रमांक : 76
वय : 82 लिंग : महिला
छायाचित्र उपलब्ध

229 RJY0277320
नाव : राजेश गिरधारी मोटघरे
वडिलांचे नाव: गिरधारी मोटघरे
घर क्रमांक : 76
वय : 62 लिंग : पुरुष
छायाचित्र उपलब्ध

230 FMW1326651
नाव : उमेश गिरधारी मोटघरे
वडिलांचे नाव: गिरधारी मोटघरे
घर क्रमांक : 76
वय : 54 लिंग : पुरुष
छायाचित्र उपलब्ध

231 FMW1312180
नाव : पुष्पा राकेश मोटघरे
पतीचे नाव: राकेश मोटघरे
घर क्रमांक : 76
वय : 47 लिंग : महिला
छायाचित्र उपलब्ध

232 RJY7186984
नाव : गौतम पांडूरंग लोणारे
वडिलांचे नाव: पांडूरंग लोणारे
घर क्रमांक : 79
वय : 49 लिंग : पुरुष
छायाचित्र उपलब्ध

233 RJY7186992
नाव : विश्वनाथ रामदास खोब्रागडे
वडिलांचे नाव: रामदास खोब्रागडे
घर क्रमांक : 80
वय : 69 लिंग : पुरुष
छायाचित्र उपलब्ध

234 FMW1326669
नाव : शकुंतला विश्वनाथ खोब्रागडे
पतीचे नाव: विश्वनाथ खोब्रागडे
घर क्रमांक : 80
वय : 64 लिंग : महिला
छायाचित्र उपलब्ध

235 FMW1326255
नाव : नितीन विश्वनाथ खोब्रागडे
वडिलांचे नाव: विश्वनाथ खोब्रागडे
घर क्रमांक : 80
वय : 43 लिंग : पुरुष
छायाचित्र उपलब्ध

236 RJY0277362
नाव : वच्छला सावजी कांबडे
पतीचे नाव: सावजी कांबडे
घर क्रमांक : 81
वय : 72 लिंग : महिला
छायाचित्र उपलब्ध

237 RJY0277372
नाव : उमेश सावजी कांबडे
वडिलांचे नाव: सावजी कांबडे
घर क्रमांक : 81
वय : 45 लिंग : पुरुष
छायाचित्र उपलब्ध

238 FMW1339357
नाव : सिंधू पंढरी तडोसे
पतीचे नाव: पंढरी तडोसे
घर क्रमांक : 82
वय : 57 लिंग : महिला
छायाचित्र उपलब्ध

239 FMW1327386
नाव : विनोद नामदेव तुपट
वडिलांचे नाव: नामदेव तुपट
घर क्रमांक : 83
वय : 44 लिंग : पुरुष
छायाचित्र उपलब्ध

240 FMW1310218
नाव : प्रमोद नामदेव तुपट
वडिलांचे नाव: नामदेव तुपट
घर क्रमांक : 83
वय : 42 लिंग : पुरुष
छायाचित्र उपलब्ध

241 RJY0277403
नाव : वच्छलाबाई रामभाऊ नैताम
पतीचे नाव: रामभाऊ नैताम
घर क्रमांक : 85
वय : 72 लिंग : महिला
छायाचित्र उपलब्ध

242 RJY0277411
नाव : रविंद्र रामभाऊ नैताम
वडिलांचे नाव: रामभाऊ नैताम
घर क्रमांक : 85
वय : 53 लिंग : पुरुष
छायाचित्र उपलब्ध

243 FMW1312305
नाव : रंजना रविंद्र नैताम
पतीचे नाव: रविंद्र नैताम
घर क्रमांक : 85
वय : 53 लिंग : महिला
छायाचित्र उपलब्ध

244 FMW1312347
नाव : नरेश रामभाऊ नैताम
वडिलांचे नाव: रामभाऊ नैताम
घर क्रमांक : 85
वय : 46 लिंग : पुरुष
छायाचित्र उपलब्ध

245 RJY7187032
नाव : कांताबाई सुधाकर तलमले
पतीचे नाव: सुधाकर तलमले
घर क्रमांक : 86
वय : 63 लिंग : महिला
छायाचित्र उपलब्ध

246 RJY1019827
नाव : महेश सुधाकर तलमले
वडिलांचे नाव: सुधाकर तलमले
घर क्रमांक : 86
वय : 43 लिंग : पुरुष
छायाचित्र उपलब्ध

247 FMW1312008
नाव : कोशल्या तिमाजी ढोंगे
पतीचे नाव: डतीमाजी ढोंगे
घर क्रमांक : 87
वय : 79 लिंग : महिला
छायाचित्र उपलब्ध

248 FMW1310796
नाव : प्रभाकर तिमाजी ढोंगे
वडिलांचे नाव: प्रभाकर तिमाजी ढोंगे
घर क्रमांक : 87
वय : 64 लिंग : पुरुष
छायाचित्र उपलब्ध

249 FMW1310069
नाव : प्रमिला प्रभाकर ढोंगे
पतीचे नाव: प्रभाकर ढोंगे
घर क्रमांक : 87
वय : 56 लिंग : महिला
छायाचित्र उपलब्ध

250 RJY1019819
नाव : प्रशांत प्रभाकर ढोंगे
वडिलांचे नाव: प्रभाकर ढोंगे
घर क्रमांक : 87
वय : 38 लिंग : पुरुष
छायाचित्र उपलब्ध

251 RJY0277451
नाव : सुमन महादेव झाडे
पतीचे नाव: महादेव झाडे
घर क्रमांक : 88
वय : 68 लिंग : महिला
छायाचित्र उपलब्ध

252 FMW1311273
नाव : शंतनु महादेव झाडे
वडिलांचे नाव: महादेव झाडे
घर क्रमांक : 88
वय : 48 लिंग : पुरुष
छायाचित्र उपलब्ध

253 FMW1310358
नाव : महेंद्र महादेव झाडे
वडिलांचे नाव: महादेव झाडे
घर क्रमांक : 88
वय : 44 लिंग : पुरुष
छायाचित्र उपलब्ध

254 RJY0277461
नाव : मनोहर महादेव ढोरे
वडिलांचे नाव: महादेव ढोरे
घर क्रमांक : 89
वय : 71 लिंग : पुरुष
छायाचित्र उपलब्ध

255 RJY0277471
नाव : ताराबाई मनोहर ढोरे
पतीचे नाव: मनोहर ढोरे
घर क्रमांक : 89
वय : 64 लिंग : महिला
छायाचित्र उपलब्ध

256 FMW1310291
नाव : मनोज मनोहर ढोरे
वडिलांचे नाव: मनोहर ढोरे
घर क्रमांक : 89
वय : 44 लिंग : पुरुष
छायाचित्र उपलब्ध

257 FMW1310085
नाव : साधना मनोज ढोरे
पतीचे नाव: मनोज ढोरे
घर क्रमांक : 89
वय : 43 लिंग : महिला
छायाचित्र उपलब्ध

258 RJY0277481
नाव : दादाजी मनीराम धोटे
वडिलांचे नाव: मनीराम धोटे
घर क्रमांक : 90
वय : 62 लिंग : पुरुष
छायाचित्र उपलब्ध

259 RJY0277491
नाव : शोभाबाई दादाजी धोटे
पतीचे नाव: दादाजी धोटे
घर क्रमांक : 90
वय : 57 लिंग : महिला
छायाचित्र उपलब्ध

260 FMW1338904
नाव : महेश दादाजी धोटे
वडिलांचे नाव: दादाजी धोटे
घर क्रमांक : 90
वय : 41 लिंग : पुरुष
छायाचित्र उपलब्ध

261 RJY0277502
नाव : राजेश शामलाल कनोजे
वडिलांचे नाव: शामलाल कनोजे
घर क्रमांक : 91
वय : 52 लिंग : पुरुष
छायाचित्र उपलब्ध

262 RJY0277510
नाव : रत्नमाला राजेश कनोजे
पतीचे नाव: राजेश कनोजे
घर क्रमांक : 91
वय : 47 लिंग : महिला
छायाचित्र उपलब्ध

263 RJY7259278
नाव : सुनिता शामराव कनोजे
वडिलांचे नाव: शामराव कनोजे
घर क्रमांक : 91
वय : 43 लिंग : महिला
छायाचित्र उपलब्ध

264 RJY7311434
नाव : अंजली कनोजे
पतीचे नाव: अमर कनोजे
घर क्रमांक : 91
वय : 28 लिंग : महिला
छायाचित्र उपलब्ध

265 RJY0277528
नाव : सिंधू गुलाब पुरी
पतीचे नाव: गुलाब पुरी
घर क्रमांक : 92
वय : 58 लिंग : महिला
छायाचित्र उपलब्ध

266 FMW1326883
नाव : अरविंद गुलाब पुरी
वडिलांचे नाव: गुलाब पुरी
घर क्रमांक : 92
वय : 45 लिंग : पुरुष
छायाचित्र उपलब्ध

267 RJY7187024
नाव : कौसल्या पुंडलीक गुरनुले
पतीचे नाव: पुंडलीक गुरनुले
घर क्रमांक : 93
वय : 49 लिंग : महिला
छायाचित्र उपलब्ध

268 RJY7265150
नाव : रवीना गूरनुले
वडिलांचे नाव: पुंडलिक गूरनुले
घर क्रमांक : 93
वय : 30 लिंग : महिला
छायाचित्र उपलब्ध

269 RJY0277544
नाव : रतन अर्जुन गुरनुले
वडिलांचे नाव: अर्जुन गुरनुले
घर क्रमांक : 94
वय : 72 लिंग : पुरुष
छायाचित्र उपलब्ध

270 RJY1232040
नाव : सुंदर रतन गुरनुले
पतीचे नाव: रतन गुरनुले
घर क्रमांक : 94
वय : 68 लिंग : महिला
छायाचित्र उपलब्ध

271 FMW1328053
नाव : ज्ञानेश्वर रतन गुरनुले
वडिलांचे नाव: रतन गुरनुले
घर क्रमांक : 94
वय : 44 लिंग : पुरुष
छायाचित्र उपलब्ध

272 RJY7189897
नाव : लालाजी दयाराम साखरकर
वडिलांचे नाव: दयाराम साखरकर
घर क्रमांक : 95
वय : 52 लिंग : पुरुष
छायाचित्र उपलब्ध

273 RJY7189905
नाव : दुर्गा लालाजी साखरकर
पतीचे नाव: लालाजी साखरकर
घर क्रमांक : 95
वय : 50 लिंग : महिला
छायाचित्र उपलब्ध

274 FMW1312164
नाव : ज्ञानेश्वर चंपतराव शास्त्रकार
वडिलांचे नाव: चंपतराव शास्त्रकार
घर क्रमांक : 95
वय : 54 लिंग : पुरुष
छायाचित्र उपलब्ध

275 RJY7187040
नाव : अंजना ज्ञानेश्वर शास्त्रकार
पतीचे नाव: ज्ञानेश्वर शास्त्रकार
घर क्रमांक : 95
वय : 46 लिंग : महिला
छायाचित्र उपलब्ध

276 FMW1310341
नाव : दिपक रामचंद्र धानोरकर
वडिलांचे नाव: रामचंद्र धानोरकर
घर क्रमांक : 96
वय : 44 लिंग : पुरुष
छायाचित्र उपलब्ध

277 RJY0277580
नाव : रामचंद्र कोंडूजी धोनोरकर
वडिलांचे नाव: कोंडूजी धोनोरकर
घर क्रमांक : 96
वय : 63 लिंग : पुरुष
छायाचित्र उपलब्ध

278 FMW1327469
नाव : सुमन रामचंद्र धोनोरकर
पतीचे नाव: रामचंद्र धोनोरकर
घर क्रमांक : 96
वय : 58 लिंग : महिला
छायाचित्र उपलब्ध

279 RJY0277601
नाव : दिगंबर रामाजी बुराडे
वडिलांचे नाव: रामाजी बुराडे
घर क्रमांक : 97
वय : 49 लिंग : पुरुष
छायाचित्र उपलब्ध

280 FMW1326867
नाव : दिपाली दिगंबर बुराडे
पतीचे नाव: दिगंबर बुराडे
घर क्रमांक : 97
वय : 42 लिंग : महिला
छायाचित्र उपलब्ध

281 RJY7187057
नाव : बकाराम लहूजी सहारे
वडिलांचे नाव: लहूजी सहारे
घर क्रमांक : 98
वय : 79 लिंग : पुरुष
छायाचित्र उपलब्ध

282 RJY0277627
नाव : देवकाबाई बकाराम सहारे
पतीचे नाव: बकाराम सहारे
घर क्रमांक : 98
वय : 74 लिंग : महिला
छायाचित्र उपलब्ध

283 RJY0979013
नाव : मनोज बकाराम सहारे
वडिलांचे नाव: बकाराम सहारे
घर क्रमांक : 98
वय : 45 लिंग : पुरुष
छायाचित्र उपलब्ध

284 RJY0277635
नाव : मनोहर रामकृष्ण ढोमणे
वडिलांचे नाव: रामकृष्ण ढोमणे
घर क्रमांक : 101
वय : 68 लिंग : पुरुष
छायाचित्र उपलब्ध

285 RJY7265374
नाव : उज्वला ढोमने
पतीचे नाव: विनोद ढोमने
घर क्रमांक : 101
वय : 26 लिंग : महिला
छायाचित्र उपलब्ध

286 FMW1339829
नाव : नारायण बालाजी चित्रीव
वडिलांचे नाव: बालाजी चित्रीव
घर क्रमांक : 102
वय : 67 लिंग : पुरुष
छायाचित्र उपलब्ध

287 RJY0277669
नाव : सिंधू रामदास येवले
पतीचे नाव: रामदास येवले
घर क्रमांक : 104
वय : 62 लिंग : महिला
छायाचित्र उपलब्ध

288 RJY0277679
नाव : नरेश रामदास येवले
वडिलांचे नाव: रामदास येवले
घर क्रमांक : 104
वय : 49 लिंग : पुरुष
छायाचित्र उपलब्ध

289 FMW1310820
नाव : हिना नरेश येवले
पतीचे नाव: नरेश येवले
घर क्रमांक : 104
वय : 46 लिंग : महिला
छायाचित्र उपलब्ध

290 RJY0277689
नाव : प्रभा प्रल्हाद क्षीरसागर
पतीचे नाव: प्रल्हाद क्षीरसागर
घर क्रमांक : 105
वय : 53 लिंग : महिला
छायाचित्र उपलब्ध

291 RJY6905038
नाव : जयपाल प्रभूजी नागदेवे
वडिलांचे नाव: प्रभूजी नागदेवे
घर क्रमांक : 105
वय : 36 लिंग : पुरुष
छायाचित्र उपलब्ध

292 RJY6992465
नाव : सिमा जयपाल नागदेवे
पतीचे नाव: जयपाल नागदेवे
घर क्रमांक : 105
वय : 33 लिंग : महिला
छायाचित्र उपलब्ध

293 RJY0277699
नाव : वसंत पुनाजी सुर्यवंशी
वडिलांचे नाव: पुनाजी सुर्यवंशी
घर क्रमांक : 106
वय : 58 लिंग : पुरुष
छायाचित्र उपलब्ध

294 RJY0277700
नाव : ससिकला वसंत सुर्यवंशी
पतीचे नाव: वसंत सुर्यवंशी
घर क्रमांक : 106
वय : 50 लिंग : महिला
छायाचित्र उपलब्ध

295 FMW1327295
नाव : अर्चना अशोक कावळे
पतीचे नाव: अशोक कावळे
घर क्रमांक : 108
वय : 66 लिंग : महिला
छायाचित्र उपलब्ध

296 FMW1327212
नाव : अशोक हरीभाऊ कावळे
वडिलांचे नाव: हरीभाऊ कावळे
घर क्रमांक : 108
वय : 64 लिंग : पुरुष
छायाचित्र उपलब्ध

297 RJY0277718
नाव : यदुवंशी राजदेव मिश्रा
वडिलांचे नाव: राजदेव मिश्रा
घर क्रमांक : 109
वय : 60 लिंग : पुरुष
छायाचित्र उपलब्ध

298 RJY0277726
नाव : पुष्पा यदुवंशी मिश्रा
पतीचे नाव: यदुवंशी मिश्रा
घर क्रमांक : 109
वय : 56 लिंग : महिला
छायाचित्र उपलब्ध

299 RJY7368988
नाव : स्वाती मिश्रा
पतीचे नाव: शशिकांत मिश्रा
घर क्रमांक : 109
वय : 30 लिंग : महिला
छायाचित्र उपलब्ध

300 FMW1326842
नाव : प्रभावती दादाजी कावळे
पतीचे नाव: दादाजी कावळे
घर क्रमांक : 113
वय : 67 लिंग : महिला
छायाचित्र उपलब्ध

301 RJY0277742
नाव : नंदकिशोर दादाजी कावळे
वडिलांचे नाव: दादाजी कावळे
घर क्रमांक : 113
वय : 52 लिंग : पुरुष
छायाचित्र उपलब्ध

302 FMW1312115
नाव : ज्योती नंदकिशोर कावळे
पतीचे नाव: नंदकिशोर कावळे
घर क्रमांक : 113
वय : 44 लिंग : महिला
छायाचित्र उपलब्ध

303 FMW1311786
नाव : विजय नामदेव डिब्बे
वडिलांचे नाव: नामदेव डिब्बे
घर क्रमांक : 114
वय : 59 लिंग : पुरुष
छायाचित्र उपलब्ध

304 RJY7004823
नाव : वर्षा नितीन खोब्रागडे
वडिलांचे नाव: नितीन खोब्रागडे
घर क्रमांक : 114
वय : 34 लिंग : महिला
छायाचित्र उपलब्ध

305 RJY0277758
नाव : प्रभाकर यशवंत सहारे
वडिलांचे नाव: यशवंत सहारे
घर क्रमांक : 115
वय : 49 लिंग : पुरुष
छायाचित्र उपलब्ध

306 FMW1311042
नाव : शालू प्रभाकर सहारे
पतीचे नाव: प्रभाकर सहारे
घर क्रमांक : 115
वय : 46 लिंग : महिला
छायाचित्र उपलब्ध

307 FMW1311943
नाव : शिला नादर बारसागडे
पतीचे नाव: नादर बारसागडे
घर क्रमांक : 116
वय : 65 लिंग : महिला
छायाचित्र उपलब्ध

308 RJY7187115
नाव : मंदा गजानन संचेती
पतीचे नाव: गजानन संचेती
घर क्रमांक : 117
वय : 59 लिंग : महिला
छायाचित्र उपलब्ध

309 FMW1310317
नाव : रजनी राजेश संचेती
पतीचे नाव: राजेश संचेती
घर क्रमांक : 117
वय : 55 लिंग : महिला
छायाचित्र उपलब्ध

310 RJY1014885
नाव : अविनाश विठ्ठलराव संचेती
वडिलांचे नाव: विठ्ठलराव संचेती
घर क्रमांक : 117
वय : 52 लिंग : पुरुष
छायाचित्र उपलब्ध

311 RJY1014893
नाव : शितल अविनाश संचेती
पतीचे नाव: अविनाश संचेती
घर क्रमांक : 117
वय : 43 लिंग : महिला
छायाचित्र उपलब्ध

312 FMW1310473
नाव : कौसल्याबाई गोवर्धन कुळसंगे
पतीचे नाव: गोवर्धन कुळसंगे
घर क्रमांक : 121
वय : 53 लिंग : महिला
छायाचित्र उपलब्ध

313 FMW1338607
नाव : प्रमिला वामनराव कावळे
वडिलांचे नाव: वामनराव कावळे
घर क्रमांक : 122
वय : 64 लिंग : महिला
छायाचित्र उपलब्ध

314 FMW1326495
नाव : विलास वानमराव कावळे
वडिलांचे नाव: वानमराव कावळे
घर क्रमांक : 122
वय : 46 लिंग : पुरुष
छायाचित्र उपलब्ध

315 FMW1327659
नाव : हितेश वामनराव कावळे
वडिलांचे नाव: वामनराव कावळे
घर क्रमांक : 122
वय : 44 लिंग : पुरुष
छायाचित्र उपलब्ध

316 RJY7004815
नाव : श्रेया हितेश कावळे
पतीचे नाव: हितेश कावळे
घर क्रमांक : 122
वय : 32 लिंग : महिला
छायाचित्र उपलब्ध

317 RJY6848352
नाव : भाग्यश्री विनोद खोब्रागडे
वडिलांचे नाव: विनोद खोब्रागडे
घर क्रमांक : 122
वय : 35 लिंग : महिला
छायाचित्र उपलब्ध

318 RJY7004831
नाव : गायत्री सुरज मेघराज
वडिलांचे नाव: सुरज मेघराज
घर क्रमांक : 122
वय : 25 लिंग : महिला
छायाचित्र उपलब्ध

319 RJY0277833
नाव : हेमराज बळीराम चुन्हे
वडिलांचे नाव: बळीराम चुन्हे
घर क्रमांक : 123
वय : 49 लिंग : पुरुष
छायाचित्र उपलब्ध

320 RJY0277841
नाव : रोजेश बळीराम चुन्हे
वडिलांचे नाव: बळीराम चुन्हे
घर क्रमांक : 123
वय : 47 लिंग : पुरुष
छायाचित्र उपलब्ध

321 RJY1014901
नाव : आनंद नामदेव गराडे
वडिलांचे नाव: नामदेव गराडे
घर क्रमांक : 124
वय : 51 लिंग : पुरुष
छायाचित्र उपलब्ध

322 FMW1311802
नाव : माधुरी आनंदराव गराडे
पतीचे नाव: आनंदराव गराडे
घर क्रमांक : 124
वय : 41 लिंग : महिला
छायाचित्र उपलब्ध

323 RJY7366719
नाव : कुंथल गराडे
वडिलांचे नाव: आनंद गराडे
घर क्रमांक : 124
वय : 22 लिंग : पुरुष
छायाचित्र उपलब्ध

324 RJY7187149
नाव : मायावता शामराव गोंडाणे
पतीचे नाव: शामराव गोंडाणे
घर क्रमांक : 125
वय : 57 लिंग : महिला
छायाचित्र उपलब्ध

325 FMW1311885
नाव : जयमाला शामराव गोंडाणे
वडिलांचे नाव: शामराव गोंडाणे
घर क्रमांक : 125
वय : 44 लिंग : महिला
छायाचित्र उपलब्ध

326 FMW1311661
नाव : अशोक आत्माराम गुरनुले
वडिलांचे नाव: आत्माराम गुरनुले
घर क्रमांक : 126
वय : 50 लिंग : पुरुष
छायाचित्र उपलब्ध

327 FMW1311901
नाव : मनीषा अशोक गुरनुले
पतीचे नाव: अशोक गुरनुले
घर क्रमांक : 126
वय : 47 लिंग : महिला
छायाचित्र उपलब्ध

328 RJY6846414
नाव : उमेश अशोक गुरनुले
वडिलांचे नाव: अशोक गुरनुले
घर क्रमांक : 126
वय : 32 लिंग : पुरुष
छायाचित्र उपलब्ध

329 RJY1019793
नाव : मुरारी रामचंद्र गेडाम
वडिलांचे नाव: रामचंद्र गेडाम
घर क्रमांक : 127
वय : 49 लिंग : पुरुष
छायाचित्र उपलब्ध

330 RJY0277887
नाव : सुग्राबेगम हारून म. पोठयावाले
पतीचे नाव: हारून म. पोठयावाले
घर क्रमांक : 128
वय : 84 लिंग : महिला
छायाचित्र उपलब्ध

331 FMW1326107
नाव : जावेअ म. हारून म. पोठयावाले
वडिलांचे नाव: हारून म. पोठयावाले
घर क्रमांक : 128
वय : 46 लिंग : पुरुष
छायाचित्र उपलब्ध

332 RJY1231851
नाव : रुबीनापरवीन जावेद पोठयावाले
पतीचे नाव: जावेद पोठयावाले
घर क्रमांक : 128
वय : 45 लिंग : महिला
छायाचित्र उपलब्ध

333 FMW1310143
नाव : हनिफ हारुन पोठयावाले
वडिलांचे नाव: हारुन पोठयावाले
घर क्रमांक : 128
वय : 45 लिंग : पुरुष
छायाचित्र उपलब्ध

334 FMW1310184
नाव : मजीत हारुन पोठयावाले
वडिलांचे नाव: हारुन पोठयावाले
घर क्रमांक : 128
वय : 44 लिंग : पुरुष
छायाचित्र उपलब्ध

335 RJY0277897
नाव : रेहानाबेगम अ. अजीज
पतीचे नाव: अ. अजीज
घर क्रमांक : 129
वय : 57 लिंग : महिला
छायाचित्र उपलब्ध

336 RJY6133789
नाव : अ. अजीज अ. रहीम शेख
वडिलांचे नाव: अ. रहीम शेख
घर क्रमांक : 129
वय : 62 लिंग : पुरुष
छायाचित्र उपलब्ध

337 FMW1310507
नाव : नुरमोहम्मद आदमज आघाडी
वडिलांचे नाव: आदमज आघाडी
घर क्रमांक : 130
वय : 74 लिंग : पुरुष
छायाचित्र उपलब्ध

338 FMW1310515
नाव : हसीनबानो नुरमोहम्मड अघाडी
पतीचे नाव: नुरमोहम्मद अघाडी
घर क्रमांक : 130
वय : 70 लिंग : महिला
छायाचित्र उपलब्ध

339 FMW1327691
नाव : विलास लक्ष्मण मुर्वतकार
वडिलांचे नाव: लक्ष्मण मुर्वतकार
घर क्रमांक : 132
वय : 45 लिंग : पुरुष
छायाचित्र उपलब्ध

340 RJY0277924
नाव : फयमिदाबेगम रमजानाखां पठाण
पतीचे नाव: रमजानाखां पठाण
घर क्रमांक : 133
वय : 49 लिंग : महिला
छायाचित्र उपलब्ध

341 RJY1014919
नाव : इसराईल शेख हबीब शेख
वडिलांचे नाव: शेख हबीब शेख
घर क्रमांक : 134
वय : 74 लिंग : पुरुष
छायाचित्र उपलब्ध

342 FMW1338789
नाव : इमरान इसराइल शेख
वडिलांचे नाव: इसराइल शेख
घर क्रमांक : 134
वय : 47 लिंग : पुरुष
छायाचित्र उपलब्ध

343 FMW1311075
नाव : सरिता शालिकराम आत्राम
वडिलांचे नाव: शालिकराम आत्राम
घर क्रमांक : 136
वय : 49 लिंग : महिला
छायाचित्र उपलब्ध

344 FMW1311109
नाव : संगिता शालीकराम आत्राम
वडिलांचे नाव: शीलकराम आत्राम
घर क्रमांक : 136
वय : 45 लिंग : महिला
छायाचित्र उपलब्ध

345 RJY0277940
नाव : इंदूबाई राजकुमार सिडाम
पतीचे नाव: राजकुमार सिडाम
घर क्रमांक : 140
वय : 59 लिंग : महिला
छायाचित्र उपलब्ध

346 FMW1310440
नाव : विलास राजकुमार सिडाम
वडिलांचे नाव: राजकुमार सिडाम
घर क्रमांक : 140
वय : 44 लिंग : पुरुष
छायाचित्र उपलब्ध

347 RJY7004799
नाव : पल्लवी गंगाधर धनविजय
वडिलांचे नाव: गंगाधर धनविजय
घर क्रमांक : 141
वय : 28 लिंग : महिला
छायाचित्र उपलब्ध

348 RJY0978981
नाव : लतीफ शेख मतिम शेख
वडिलांचे नाव: शेख मतिम शेख
घर क्रमांक : 143
वय : 67 लिंग : पुरुष
छायाचित्र उपलब्ध

349 RJY0277956
नाव : शकिलाबेगम लतीफ शेख
पतीचे नाव: लतीफ शेख
घर क्रमांक : 143
वय : 59 लिंग : महिला
छायाचित्र उपलब्ध

350 FMW1310028
नाव : निसारशेख लतीफ शेख
वडिलांचे नाव: लतीफ शेख
घर क्रमांक : 143
वय : 46 लिंग : पुरुष
छायाचित्र उपलब्ध

351 FMW1327352
नाव : शारीक रहीम शेख
वडिलांचे नाव: रहीम शेख
घर क्रमांक : 143
वय : 47 लिंग : पुरुष
छायाचित्र उपलब्ध

352 RJY1231869
नाव : सादिक़ रहीम शेख
वडिलांचे नाव: रहीम शेख
घर क्रमांक : 143
वय : 46 लिंग : पुरुष
छायाचित्र उपलब्ध

353 RJY7004872
नाव : सोनू लतीफ शेख
वडिलांचे नाव: लतीफ शेख
घर क्रमांक : 143
वय : 26 लिंग : पुरुष
छायाचित्र उपलब्ध

354 FMW1326446
नाव : आविदखां वल्दुसलमानखां पठाण
वडिलांचे नाव: वल्दुसलमानखां पठाण
घर क्रमांक : 144
वय : 45 लिंग : पुरुष
छायाचित्र उपलब्ध

355 RJY7363294
नाव : सुजाता रामटेके
पतीचे नाव: राजेश रामटेके
घर क्रमांक : 144
वय : 27 लिंग : महिला
छायाचित्र उपलब्ध

356 RJY7187198
नाव : जुबेदाबेगम मतीन शेख
पतीचे नाव: मतिन शेख
घर क्रमांक : 144
वय : 87 लिंग : महिला
छायाचित्र उपलब्ध

357 FMW1311034
नाव : हनिफाबेगम निजामुद्दीन सय्यद
पतीचे नाव: निजामुद्दीन सय्यद
घर क्रमांक : 145
वय : 67 लिंग : महिला
छायाचित्र उपलब्ध

358 RJY1019785
नाव : इस्मलामुद्दीन निजामुद्दीन सय्यद
वडिलांचे नाव: निजामुद्दीन सय्यद
घर क्रमांक : 145
वय : 48 लिंग : पुरुष
छायाचित्र उपलब्ध

359 FMW1311083
नाव : शबाना बेगम इस्लामुद्दीन सय्यद
पतीचे नाव: ईस्लामुद्दी सय्यद
घर क्रमांक : 145
वय : 48 लिंग : महिला
छायाचित्र उपलब्ध

360 FMW1312404
नाव : मो.जमील मो.खलील शेख
वडिलांचे नाव: मो.खलील शेख
घर क्रमांक : 146
वय : 69 लिंग : पुरुष
छायाचित्र उपलब्ध

361 FMW1310325
नाव : रजीयमुताना मो.जमी शेख
पतीचे नाव: मो.जमी शेख
घर क्रमांक : 146
वय : 54 लिंग : महिला
छायाचित्र उपलब्ध

362 RJY6878359
नाव : किशोर भगवान शेंडे
वडिलांचे नाव: भगवान शेंडे
घर क्रमांक : 146
वय : 48 लिंग : पुरुष
छायाचित्र उपलब्ध

363 FMW1326784
नाव : पांडुरंग बकराम नागोसे
वडिलांचे नाव: बकराम नागोसे
घर क्रमांक : 147
वय : 69 लिंग : पुरुष
छायाचित्र उपलब्ध

364 FMW1326818
नाव : कमला पांडुरंग नागोसे
पतीचे नाव: पांडुरंग नागोसे
घर क्रमांक : 147
वय : 64 लिंग : महिला
छायाचित्र उपलब्ध

365 FMW1463561
नाव : भोलानाथ पांडुरंग नागोसे
वडिलांचे नाव: पांडुरंग नागोसे
घर क्रमांक : 147
वय : 43 लिंग : पुरुष
छायाचित्र उपलब्ध

366 RJY0277976
नाव : जलीमाबेगम अ. गफ्फार शेख
पतीचे नाव: अ. गफ्फार शेख
घर क्रमांक : 147
वय : 74 लिंग : महिला
छायाचित्र उपलब्ध

367 FMW1312438
नाव : अशीफ मो. अ.गफ्फार शेख
वडिलांचे नाव: मो. अ.गफ्फार शेख
घर क्रमांक : 147
वय : 46 लिंग : पुरुष
छायाचित्र उपलब्ध

368 RJY0277986
नाव : अहिमेदीबेगम मयनूद्दीन पठाण
पतीचे नाव: मयनूद्दीन पठाण
घर क्रमांक : 148
वय : 59 लिंग : महिला
छायाचित्र उपलब्ध

369 FMW1338995
नाव : बिलकीसबेगम मजरबेग मिर्झा
पतीचे नाव: मजरबेग मिर्झा
घर क्रमांक : 149
वय : 70 लिंग : महिला
छायाचित्र उपलब्ध

370 FMW1310598
नाव : रजानबेग मजरबेग मिर्झा
वडिलांचे नाव: मजरबेग मिर्झा
घर क्रमांक : 149
वय : 45 लिंग : पुरुष
छायाचित्र उपलब्ध

371 FMW1326644
नाव : बिलकीसबेगम अ.गण शेख
पतीचे नाव: शाहीद अ. गणी शेख
घर क्रमांक : 149
वय : 64 लिंग : महिला
छायाचित्र उपलब्ध

372 FMW1326131
नाव : अब्दुल गणी अ. गफ्फार शेख
वडिलांचे नाव: गणी अ. गफ्फार शेख
घर क्रमांक : 149
वय : 64 लिंग : पुरुष
छायाचित्र उपलब्ध

373 FMW1327774
नाव : मो. शाहीद अ.गणी शेख
वडिलांचे नाव: शाहीद अ.जानि शेख
घर क्रमांक : 149
वय : 48 लिंग : पुरुष
छायाचित्र उपलब्ध

374 FMW1326586
नाव : नसरीनबानो मो. शाहीद शेख
पतीचे नाव: मो. शाहीद शेख
घर क्रमांक : 149
वय : 43 लिंग : महिला
छायाचित्र उपलब्ध

375 FMW1312149
नाव : श्रीकृष्ण वारलू गूरनुले
वडिलांचे नाव: वारलू गूरनुले
घर क्रमांक : 152
वय : 66 लिंग : पुरुष
छायाचित्र उपलब्ध

376 RJY0278023
नाव : प्रमीला श्रीकृष्ण गूरनुले
पतीचे नाव: श्रीकृष्ण गूरनुले
घर क्रमांक : 152
वय : 61 लिंग : महिला
छायाचित्र उपलब्ध

377 RJY1001387
नाव : हनीफाबेगम नजीमख पठाण
पतीचे नाव: नजीमख पठाण
घर क्रमांक : 154
वय : 46 लिंग : महिला
छायाचित्र उपलब्ध

378 FMW1311018
नाव : सकुरखां रसीदखां पठाण
वडिलांचे नाव: रसीदखां पठाण
घर क्रमांक : 155
वय : 67 लिंग : पुरुष
छायाचित्र उपलब्ध

379 RJY7187206
नाव : जेबुन्नीसा सकुरखं पठाण
पतीचे नाव: सकुरखां पठाण
घर क्रमांक : 155
वय : 57 लिंग : महिला
छायाचित्र उपलब्ध

380 RJY7187214
नाव : ईस्माईलखां शामिकल्लाखां पठाण
वडिलांचे नाव: शामिकल्लाखां पठाण
घर क्रमांक : 155
वय : 48 लिंग : पुरुष
छायाचित्र उपलब्ध

381 FMW1310754
नाव : सयीदाबेगम शामिकल्लाखां पठाण
पतीचे नाव: शामिकल्लाखां पठाण
घर क्रमांक : 155
वय : 45 लिंग : महिला
छायाचित्र उपलब्ध

382 FMW1325885
नाव : अहेमद मोहरम खान
वडिलांचे नाव: मोहरम खान
घर क्रमांक : 157अ
वय : 59 लिंग : पुरुष
छायाचित्र उपलब्ध

383 FMW1310960
नाव : सैनाज अहेमद पठाण
पतीचे नाव: अहेम खान
घर क्रमांक : शिव मंदिर जवळ
वय : 54 लिंग : महिला
छायाचित्र उपलब्ध

384 FMW1310457
नाव : अ.हबीब अ.हमीद शेख
वडिलांचे नाव: अ.हमीद शेख
घर क्रमांक : 157ब
वय : 61 लिंग : पुरुष
छायाचित्र उपलब्ध

385 FMW1310192
नाव : जहाराबेगम अ. हबी शेख
पतीचे नाव: अ. हबीब शेख
घर क्रमांक : 157ब
वय : 51 लिंग : महिला
छायाचित्र उपलब्ध

386 FMW1310150
नाव : प्रभावाती मुखरु पिल्लेवान
पतीचे नाव: मुखरु पिल्लेवान
घर क्रमांक : 157क
वय : 50 लिंग : महिला
छायाचित्र उपलब्ध

387 FMW1311646
नाव : अशोक सिदाय सरकार
वडिलांचे नाव: सिदाय सरकार
घर क्रमांक : 166
वय : 48 लिंग : पुरुष
छायाचित्र उपलब्ध

388 FMW1310994
नाव : शेफाली अशोक सरकार
पतीचे नाव: अशोक सरकार
घर क्रमांक : 166
वय : 45 लिंग : महिला
छायाचित्र उपलब्ध

389 RJY7043391
नाव : मीनाक्षी नितिन भानारकर
पतीचे नाव: नितिन भानारकर
घर क्रमांक : बी-166
वय : 30 लिंग : महिला
छायाचित्र उपलब्ध

390 FMW1312198
नाव : संगीता टीकाराम ठवरे
पतीचे नाव: टिकाराम ठवरे
घर क्रमांक : 167
वय : 57 लिंग : महिला
छायाचित्र उपलब्ध

391 FMW1311174
नाव : रमेश सदाशिव कोसे
वडिलांचे नाव: सदाशिव कोसे
घर क्रमांक : 168
वय : 59 लिंग : पुरुष
छायाचित्र उपलब्ध

392 FMW1311703
नाव : वर्षा रमेश कोसे
पतीचे नाव: रमेश कोसे
घर क्रमांक : 168
वय : 52 लिंग : महिला
छायाचित्र उपलब्ध

393 FMW1311133
नाव : यशवंत गणपत कुथे
वडिलांचे नाव: गणपत कुथे
घर क्रमांक : 169
वय : 67 लिंग : पुरुष
छायाचित्र उपलब्ध

394 FMW1311125
नाव : सुमित्रा यशवंत कुथे
पतीचे नाव: यशवंत कुथे
घर क्रमांक : 169
वय : 54 लिंग : महिला
छायाचित्र उपलब्ध

395 FMW1326479
नाव : किसन बाबूजी रहाटे
वडिलांचे नाव: बाबूजी रहाटे
घर क्रमांक : 171
वय : 80 लिंग : पुरुष
छायाचित्र उपलब्ध

396 RJY1037316
नाव : शोभाताई राजेश रहाटे
पतीचे नाव: राजेश रहाटे
घर क्रमांक : 171
वय : 52 लिंग : महिला
छायाचित्र उपलब्ध

397 RJY1037266
नाव : लक्ष्मी हिरामण कावळे
पतीचे नाव: हिरामण कावळे
घर क्रमांक : 171अ
वय : 57 लिंग : महिला
छायाचित्र उपलब्ध

398 RJY6722391
नाव : हिरामण विठोबा कावळे
वडिलांचे नाव: विठोबा कावळे
घर क्रमांक : 171a
वय : 61 लिंग : पुरुष
छायाचित्र उपलब्ध

399 FMW1325729
नाव : विठाबाई जयदेव राऊत
पतीचे नाव: जयदेव राऊत
घर क्रमांक : 171ब
वय : 56 लिंग : महिला
छायाचित्र उपलब्ध

400 FMW1311422
नाव : नवलीजा नकराम कामडी
वडिलांचे नाव: नकराम कामडी
घर क्रमांक : 171ड
वय : 64 लिंग : पुरुष
छायाचित्र उपलब्ध

401 FMW1311281
नाव : सुंदर नवलाजी कामडी
पतीचे नाव: नवलाजी कामडी
घर क्रमांक : 171ड
वय : 55 लिंग : महिला
छायाचित्र उपलब्ध

402 RJY6133805
नाव : नारायण अंकुश मेश्राम
वडिलांचे नाव: अंकुश मेश्राम
घर क्रमांक : एस/ओ अंकुश मेश्राम
वय : 65 लिंग : पुरुष
छायाचित्र उपलब्ध

403 FMW1326099
नाव : वासुदेव विठ्ठल कर्णेवार
वडिलांचे नाव: विठ्ठल कर्णेवार
घर क्रमांक : 176
वय : 73 लिंग : पुरुष
छायाचित्र उपलब्ध

404 FMW1326024
नाव : सुमन वासुदेव कर्णेवार
पतीचे नाव: वासुदेव कर्णेवार
घर क्रमांक : 176
वय : 64 लिंग : महिला
छायाचित्र उपलब्ध

405 FMW1327238
नाव : गनेश वासुदेव कर्नेवार
वडिलांचे नाव: वासुदेव कर्नेवार
घर क्रमांक : 176
वय : 42 लिंग : पुरुष
छायाचित्र उपलब्ध

406 FMW1311182
नाव : साधुजी झिंगूजी मडावी
वडिलांचे नाव: झिंगूजी मडावी
घर क्रमांक : 179
वय : 72 लिंग : पुरुष
छायाचित्र उपलब्ध

407 RJY1019777
नाव : जनाबाई साधुजी मडावी
पतीचे नाव: साधुजी मडावी
घर क्रमांक : 179
वय : 66 लिंग : महिला
छायाचित्र उपलब्ध

408 FMW1310382
नाव : विनोद सधुजी मडावी
वडिलांचे नाव: सधुजी मडावी
घर क्रमांक : 179
वय : 44 लिंग : पुरुष
छायाचित्र उपलब्ध

409 RJY7004757
नाव : रंजना विनोद मडावी
पतीचे नाव: विनोद मडावी
घर क्रमांक : 179
वय : 37 लिंग : महिला
छायाचित्र उपलब्ध

410 FMW1326214
नाव : खुर्शिदगी हफिजखां पठाण
पतीचे नाव: हफिजखां पठाण
घर क्रमांक : 180
वय : 69 लिंग : महिला
छायाचित्र उपलब्ध

411 FMW1312339
नाव : आशिफ हनिफ शेख
वडिलांचे नाव: हनिफ शेख
घर क्रमांक : 181अ
वय : 50 लिंग : पुरुष
छायाचित्र उपलब्ध

412 FMW1312321
नाव : अजुमबानो आशिफ शेख
पतीचे नाव: आशिफ शेख
घर क्रमांक : 181अ
वय : 47 लिंग : महिला
छायाचित्र उपलब्ध

413 RJY1019769
नाव : जिजाबाई शिवराम बोडेकर
पतीचे नाव: शिवराम बोडेकर
घर क्रमांक : 182
वय : 59 लिंग : महिला
छायाचित्र उपलब्ध

414 RJY1026186
नाव : गजानन लक्ष्मण कोलते
वडिलांचे नाव: लक्ष्मण कोलते
घर क्रमांक : सी/ओ लक्ष्मण कोलते
वय : 65 लिंग : पुरुष
छायाचित्र उपलब्ध

415 FMW1310945
नाव : विमल गजानन कोलते
पतीचे नाव: गजानन कोलते
घर क्रमांक : 183
वय : 62 लिंग : महिला
छायाचित्र उपलब्ध

416 FMW1311141
नाव : राजेंद्र गजानन कोलते
वडिलांचे नाव: गजानन कोलते
घर क्रमांक : 183
वय : 44 लिंग : पुरुष
छायाचित्र उपलब्ध

417 FMW1310531
नाव : नरेश गंगाधर दोडके
वडिलांचे नाव: गंगाधर दोडके
घर क्रमांक : 184अ
वय : 43 लिंग : पुरुष
छायाचित्र उपलब्ध

418 FMW1311240
नाव : माया भाऊराव अनकर
पतीचे नाव: भाऊराव अनकर
घर क्रमांक : 185
वय : 49 लिंग : महिला
छायाचित्र उपलब्ध

419 FMW1325760
नाव : देवानंद लक्ष्मण मशारवेत्री
वडिलांचे नाव: लक्ष्मण मशारवेत्री
घर क्रमांक : 185
वय : 57 लिंग : पुरुष
छायाचित्र उपलब्ध

420 RJY1019744
नाव : सुनंदा देवानंद मशारवेत्री
पतीचे नाव: देवानंद मशारवेत्री
घर क्रमांक : 185
वय : 53 लिंग : महिला
छायाचित्र उपलब्ध

421 FMW1338854
नाव : चंद्रभागा पैकाजी सुर्यवंशी
पतीचे नाव: पैकाजी सुर्यवंशी
घर क्रमांक : 185
वय : 82 लिंग : महिला
छायाचित्र उपलब्ध

422 FMW1310689
नाव : देवेंद्र यशवंत कुथे
वडिलांचे नाव: यशवंत कुथे
घर क्रमांक : 189
वय : 42 लिंग : पुरुष
छायाचित्र उपलब्ध

423 RJY1231893
नाव : राजेश केशव कराडे
वडिलांचे नाव: केशन कराडे
घर क्रमांक : 190
वय : 51 लिंग : पुरुष
छायाचित्र उपलब्ध

424 FMW1326578
नाव : विमल केशव करंडे
पतीचे नाव: केशव करंडे
घर क्रमांक : 190
वय : 82 लिंग : महिला
छायाचित्र उपलब्ध

425 FMW1327816
नाव : संजय केशव करंडे
वडिलांचे नाव: केशव करंडे
घर क्रमांक : 190
वय : 45 लिंग : पुरुष
छायाचित्र उपलब्ध

426 FMW1327113
नाव : दुर्गा राजेश करडे
पतीचे नाव: राजेश करडे
घर क्रमांक : 190
वय : 47 लिंग : महिला
छायाचित्र उपलब्ध

427 RJY6928840
नाव : मुक्ताबाई वकटू मेश्राम
पतीचे नाव: वकटू मेश्राम
घर क्रमांक : 190
वय : 77 लिंग : महिला
छायाचित्र उपलब्ध

428 RJY0278065
नाव : मंदा वकटू मेश्राम
वडिलांचे नाव: वकटू मेश्राम
घर क्रमांक : 190
वय : 57 लिंग : महिला
छायाचित्र उपलब्ध

429 RJY1015841
नाव : धर्मेंद्रसिंह दिवाण
वडिलांचे नाव: शिबडन्टसींह दिवाण
घर क्रमांक : 194
वय : 50 लिंग : पुरुष
छायाचित्र उपलब्ध

430 RJY7187230
नाव : ऋषी आबाजी नंदापूरे
वडिलांचे नाव: आबाजी नंदापूरे
घर क्रमांक : 194
वय : 65 लिंग : पुरुष
छायाचित्र उपलब्ध

431 RJY0278075
नाव : गोवर्धन आबाजी नंदापूरे
वडिलांचे नाव: आबाजी नंदापूरे
घर क्रमांक : 194
वय : 57 लिंग : पुरुष
छायाचित्र उपलब्ध

432 RJY7187248
नाव : रसीका ऋषी नंदापूरे
पतीचे नाव: ऋषी नंदापूरे
घर क्रमांक : 194
वय : 54 लिंग : महिला
छायाचित्र उपलब्ध

433 FMW1310630
नाव : शनिराम आबाजी नंदापूरे
वडिलांचे नाव: आबाजी नंदापूरे
घर क्रमांक : 194
वय : 53 लिंग : पुरुष
छायाचित्र उपलब्ध

434 FMW1311919
नाव : शालु शनिराम नंदापुरे
पतीचे नाव: शनिराम नंदापुरे
घर क्रमांक : 194
वय : 48 लिंग : महिला
छायाचित्र उपलब्ध

435 RJY7004880
नाव : विक्रांत शानिराम नंदापुरे
वडिलांचे नाव: शानिराम नंदापुरे
घर क्रमांक : 194
वय : 29 लिंग : पुरुष
छायाचित्र उपलब्ध

436 RJY1025576
नाव : मंनजीतकौर नरेद्रसिंग भाटीया
पतीचे नाव: नरेद्रसिंग भाटीया
घर क्रमांक : 194अ
वय : 52 लिंग : महिला
छायाचित्र उपलब्ध

437 RJY6133813
नाव : सदाशिव पांडूरंग ठाकरे
वडिलांचे नाव: पांडूरंग ठाकरे
घर क्रमांक : 195
वय : 65 लिंग : पुरुष
छायाचित्र उपलब्ध

438 FMW1339035
नाव : त्रविद्रसिंग गुरुध्यान दिवान
वडिलांचे नाव: गुरुध्यान दिवान
घर क्रमांक : 195ब
वय : 50 लिंग : पुरुष
छायाचित्र उपलब्ध

439 FMW1326370
नाव : श्रवनसिंग गुरुध्यान दिवान
वडिलांचे नाव: श्रवनसिंग गुरुध्यान. दिवान
घर क्रमांक : 195ब
वय : 46 लिंग : पुरुष
छायाचित्र उपलब्ध

440 RJY0278114
नाव : ललिता प्रकाश ठवरे
पतीचे नाव: प्रकाश ठवरे
घर क्रमांक : 196
वय : 57 लिंग : महिला
छायाचित्र उपलब्ध

441 RJY0278106
नाव : प्रकाश ठवरे
वडिलांचे नाव: कुसन ठवरे
घर क्रमांक : 196
वय : 62 लिंग : पुरुष
छायाचित्र उपलब्ध

442 RJY7187255
नाव : महेंद्र दशरथ खोब्रागडे
वडिलांचे नाव: दशरथ खोब्रागडे
घर क्रमांक : 198
वय : 57 लिंग : पुरुष
छायाचित्र उपलब्ध

443 RJY1019736
नाव : रत्नमाला महेंद्र खोब्रागडे
पतीचे नाव: महेंद्र खोब्रागडे
घर क्रमांक : 198
वय : 53 लिंग : महिला
छायाचित्र उपलब्ध

444 RJY7187271
नाव : शांता ज्ञानेश्वर बनसोड
पतीचे नाव: ज्ञानेश्वर बनसोड
घर क्रमांक : 204
वय : 57 लिंग : महिला
छायाचित्र उपलब्ध

445 RJY7187263
नाव : ज्ञानेश्वर तुकाराम बन्सोड
वडिलांचे नाव: तुकाराम बन्सोड
घर क्रमांक : 204
वय : 59 लिंग : पुरुष
छायाचित्र उपलब्ध

446 RJY1225986
नाव : सागर तुकाराम बन्सोड
वडिलांचे नाव: तुकाराम बन्सोड
घर क्रमांक : 204
वय : 46 लिंग : पुरुष
छायाचित्र उपलब्ध

447 RJY6961700
नाव : तारांगणा रविंद्र उईके
वडिलांचे नाव: रविंद्र उईके
घर क्रमांक : 204
वय : 26 लिंग : महिला
छायाचित्र उपलब्ध

448 RJY7187289
नाव : नानाजी श्रीराम सिंगाडे
वडिलांचे नाव: श्रीराम सिंगाडे
घर क्रमांक : 205
वय : 62 लिंग : पुरुष
छायाचित्र उपलब्ध

449 RJY1025584
नाव : विनोद रामदास खोब्रागडे
वडिलांचे नाव: रामदास खोब्रागडे
घर क्रमांक : 205अ
वय : 59 लिंग : पुरुष
छायाचित्र उपलब्ध

450 FMW1312255
नाव : विद्या विनोद खोब्रागडे
पतीचे नाव: विनोद खोब्रागडे
घर क्रमांक : 205अ
वय : 54 लिंग : महिला
छायाचित्र उपलब्ध

451 RJY1231885
नाव : रामदास नारायण गोंडाणे
वडिलांचे नाव: नारायण गोंडाणे
घर क्रमांक : 206
वय : 57 लिंग : पुरुष
छायाचित्र उपलब्ध

452 RJY0278174
नाव : सिंधू रामदास गोंडाणे
पतीचे नाव: रामदास गोंडाणे
घर क्रमांक : 206
वय : 48 लिंग : महिला
छायाचित्र उपलब्ध

453 FMW1325752
नाव : कैलास शंकरराव पाटील
वडिलांचे नाव: शंकरराव पाटील
घर क्रमांक : 207
वय : 54 लिंग : पुरुष
छायाचित्र उपलब्ध

454 FMW1326222
नाव : करूणा कैलाश पाटील
पतीचे नाव: कैलास पाटील
घर क्रमांक : 207
वय : 51 लिंग : महिला
छायाचित्र उपलब्ध

455 FMW1311216
नाव : रविंद्र धनलाल उईके
वडिलांचे नाव: धनलाल उईके
घर क्रमांक : 207अ
वय : 58 लिंग : पुरुष
छायाचित्र उपलब्ध

456 FMW1460146
नाव : सेवानंद गोबरुजी वरखडे
वडिलांचे नाव: गोबरुजी वरखडे
घर क्रमांक : 207अ
वय : 58 लिंग : पुरुष
छायाचित्र उपलब्ध

457 FMW1325737
नाव : प्रेमीला सेवानं वरखडे
पतीचे नाव: सेवानं वरखडे
घर क्रमांक : 207अ
वय : 54 लिंग : महिला
छायाचित्र उपलब्ध

458 FMW1460229
नाव : शांताराम रामाजी टाले
वडिलांचे नाव: रामाजी टाले
घर क्रमांक : 208
वय : 64 लिंग : पुरुष
छायाचित्र उपलब्ध

459 RJY7189566
नाव : सुर्यकांता शांताराम टाले
पतीचे नाव: शांताराम टाले
घर क्रमांक : 208
वय : 59 लिंग : महिला
छायाचित्र उपलब्ध

460 FMW1338714
नाव : प्रवीनकुमार शांतारा टाले
वडिलांचे नाव: शांतारा टाले
घर क्रमांक : 208
वय : 42 लिंग : पुरुष
छायाचित्र उपलब्ध

461 FMW1311851
नाव : श्रीराम मुखऊ सोनूले
वडिलांचे नाव: मुखऊ सोनूले
घर क्रमांक : 208ब
वय : 69 लिंग : पुरुष
छायाचित्र उपलब्ध

462 FMW1310895
नाव : गोपीका श्रीराम सोनूले
पतीचे नाव: श्रीराम सोनूले
घर क्रमांक : 208ब
वय : 62 लिंग : महिला
छायाचित्र उपलब्ध

463 FMW1327550
नाव : वंसत धर्माजी सोरते
वडिलांचे नाव: धर्माजी सोरते
घर क्रमांक : 208क
वय : 77 लिंग : पुरुष
छायाचित्र उपलब्ध

464 FMW1311570
नाव : सुशिलाबाई वंसत सोरते
पतीचे नाव: वंसत सोरते
घर क्रमांक : 208क
वय : 71 लिंग : महिला
छायाचित्र उपलब्ध

465 FMW1327592
नाव : क्रिष्णा वंसत सोरते
वडिलांचे नाव: वंसत सोरते
घर क्रमांक : 208क
वय : 45 लिंग : पुरुष
छायाचित्र उपलब्ध

466 FMW1617034
नाव : जगदेव श्रीराम तुपटे
वडिलांचे नाव: श्रीराम तुपटे
घर क्रमांक : 209
वय : 55 लिंग : पुरुष
छायाचित्र उपलब्ध

467 RJY6133821
नाव : दिवाकर नेवाजी बेदरे
वडिलांचे नाव: नेवाजी बेदरे
घर क्रमांक : 210अ
वय : 51 लिंग : पुरुष
छायाचित्र उपलब्ध

468 FMW1327022
नाव : सवीता दिवाकर बेदरे
पतीचे नाव: दिवाकर बेदरे
घर क्रमांक : 210अ
वय : 46 लिंग : महिला
छायाचित्र उपलब्ध

469 RJY1231919
नाव : अशोक महादेव बुराडे
वडिलांचे नाव: महादेव बुराडे
घर क्रमांक : 214
वय : 62 लिंग : पुरुष
छायाचित्र उपलब्ध

470 RJY0278205
नाव : अर्चना अशोक बुराडे
पतीचे नाव: अशोक बुराडे
घर क्रमांक : 214
वय : 57 लिंग : महिला
छायाचित्र उपलब्ध

471 RJY0278213
नाव : दादाजी मोतीराम सिंगाडे
वडिलांचे नाव: मोतीराम सिंगाडे
घर क्रमांक : 216
वय : 67 लिंग : पुरुष
छायाचित्र उपलब्ध

472 FMW1311596
नाव : विमल दादाजी सिंगाडे
पतीचे नाव: दादाजी सिंगाडे
घर क्रमांक : 216
वय : 54 लिंग : महिला
छायाचित्र उपलब्ध

473 FMW1325935
नाव : देविदास पुडलीक खोब्रागडे
वडिलांचे नाव: पुडलीक खोब्रागडे
घर क्रमांक : 216अ
वय : 49 लिंग : पुरुष
छायाचित्र उपलब्ध

474 FMW1327220
नाव : प्रतिमा देविदास खोब्रागडे
पतीचे नाव: देविदास खोब्रागडे
घर क्रमांक : 216अ
वय : 47 लिंग : महिला
छायाचित्र उपलब्ध

475 RJY7189590
नाव : सायत्रा मुखरू सोनूले
पतीचे नाव: मुखरू सोनूले
घर क्रमांक : 220
वय : 84 लिंग : महिला
छायाचित्र उपलब्ध

476 RJY6992259
नाव : रिना रमेश कांबडी
पतीचे नाव: रमेश कांबडी
घर क्रमांक : 221
वय : 49 लिंग : महिला
छायाचित्र उपलब्ध

477 FMW1311224
नाव : रमेश दयाराम कामादी कामादी
वडिलांचे नाव: दयाराम कामडी
घर क्रमांक : 221
वय : 45 लिंग : पुरुष
छायाचित्र उपलब्ध

478 FMW1310770
नाव : हरिदास मोतीराम सिंगाडे
वडिलांचे नाव: मोतीराम सिंगाडे
घर क्रमांक : 222
वय : 68 लिंग : पुरुष
छायाचित्र उपलब्ध

479 RJY0278273
नाव : वनिता हरिदास सिंगाडे
पतीचे नाव: हरिदास सिंगाडे
घर क्रमांक : 222
वय : 64 लिंग : महिला
छायाचित्र उपलब्ध

480 RJY7363369
नाव : ममता मेश्राम
पतीचे नाव: निखिल मेश्राम
घर क्रमांक : 224
वय : 26 लिंग : महिला
छायाचित्र उपलब्ध

481 FMW1311471
नाव : रेखाबाई नारायण तोंडरे
पतीचे नाव: नारायण तोंडरे
घर क्रमांक : 224
वय : 54 लिंग : महिला
छायाचित्र उपलब्ध

482 RJY1019710
नाव : शकुंतला सुर्यनारायण पवार
पतीचे नाव: सुर्यनारायण पवार
घर क्रमांक : 225
वय : 72 लिंग : महिला
छायाचित्र उपलब्ध

483 FMW1327337
नाव : पंकज सुर्यनारायण पवार
वडिलांचे नाव: सुर्यनारायण पवार
घर क्रमांक : 225
वय : 48 लिंग : पुरुष
छायाचित्र उपलब्ध

484 FMW1311356
नाव : प्रशांत सुर्यनारायण पवार
वडिलांचे नाव: सुर्यनारायण पवार
घर क्रमांक : 225
वय : 46 लिंग : पुरुष
छायाचित्र उपलब्ध

485 FMW1327246
नाव : हरीश प्रभात दुबे
वडिलांचे नाव: प्रभात दुबे
घर क्रमांक : 226
वय : 44 लिंग : पुरुष
छायाचित्र उपलब्ध

486 FMW1312461
नाव : प्रकाशचंद्र प्रभातकुमार दुबे
वडिलांचे नाव: प्रभातकुमार दुबे
घर क्रमांक : 226
वय : 41 लिंग : पुरुष
छायाचित्र उपलब्ध

487 FMW1311653
नाव : रामहरी आसराम ढोरे
वडिलांचे नाव: आसराम ढोरे
घर क्रमांक : 226अ
वय : 52 लिंग : पुरुष
छायाचित्र उपलब्ध

488 FMW1311604
नाव : निर्मळ रामहरी ढोरे
पतीचे नाव: रामहरी ढोरे
घर क्रमांक : 226अ
वय : 47 लिंग : महिला
छायाचित्र उपलब्ध

489 FMW1312081
नाव : हरीहर मोतीराम डोबळे
वडिलांचे नाव: मोतीराम डोबळे
घर क्रमांक : 226ब
वय : 59 लिंग : पुरुष
छायाचित्र उपलब्ध

490 FMW1311984
नाव : पुष्पा हरीहर डोबळे
पतीचे नाव: हरीहर डोबळे
घर क्रमांक : 226ब
वय : 49 लिंग : महिला
छायाचित्र उपलब्ध

491 RJY7189632
नाव : शांताबाई पूंडलिक मस्के
पतीचे नाव: पूंडलिक मस्के
घर क्रमांक : 227
वय : 74 लिंग : महिला
छायाचित्र उपलब्ध

492 FMW1310119
नाव : शुभांगी गोवर्धन कावळे
पतीचे नाव: गोवर्धन कावळे
घर क्रमांक : 228
वय : 52 लिंग : महिला
छायाचित्र उपलब्ध

493 FMW1310861
नाव : सिद्धार्थ देवाजी ढोके
वडिलांचे नाव: देवाजी ढोके
घर क्रमांक : 228अ
वय : 59 लिंग : पुरुष
छायाचित्र उपलब्ध

494 FMW1310952
नाव : कवीता सिद्धार्थ ढोके
पतीचे नाव: सिद्धार्थ ढोके
घर क्रमांक : 228अ
वय : 55 लिंग : महिला
छायाचित्र उपलब्ध

495 FMW1326297
नाव : रामकृष्ण बळीराम ढोरे
वडिलांचे नाव: बळीराम ढोरे
घर क्रमांक : 231
वय : 67 लिंग : पुरुष
छायाचित्र उपलब्ध

496 FMW1312065
नाव : राधिका रामकृष्ण ढोरे
पतीचे नाव: रामकृष्ण ढोरे
घर क्रमांक : 231
वय : 62 लिंग : महिला
छायाचित्र उपलब्ध

497 FMW1338763
नाव : कामोद रामकृष्ण ढोरे
वडिलांचे नाव: रामकृष्ण ढोरे
घर क्रमांक : 231
वय : 45 लिंग : पुरुष
छायाचित्र उपलब्ध

498 RJY1019686
नाव : सुमित्रा जैराम पिल्लारे
पतीचे नाव: जैराम पिल्लारे
घर क्रमांक : 232
वय : 64 लिंग : महिला
छायाचित्र उपलब्ध

499 FMW1327188
नाव : शेवंताबाई शालीकराम मेश्राम
पतीचे नाव: शालीकराम मेश्राम
घर क्रमांक : 233
वय : 59 लिंग : महिला
छायाचित्र उपलब्ध

500 RJY0278338
नाव : नवलाजी महादेव शेंडे
वडिलांचे नाव: महादेव शेंडे
घर क्रमांक : 234
वय : 51 लिंग : पुरुष
छायाचित्र उपलब्ध

501 RJY0278346
नाव : भास्कर महादेव शेंडे
वडिलांचे नाव: महादेव शेंडे
घर क्रमांक : 234
वय : 47 लिंग : पुरुष
छायाचित्र उपलब्ध

502 FMW1311737
नाव : रंजाबाई भास्कर शेंडे
पतीचे नाव: भास्कर शेंडे
घर क्रमांक : 234
वय : 45 लिंग : महिला
छायाचित्र उपलब्ध

503 FMW1311679
नाव : धार्मीक चिंतामन लेंदे
वडिलांचे नाव: चिंतामन लेंदे
घर क्रमांक : 234अ
वय : 49 लिंग : पुरुष
छायाचित्र उपलब्ध

504 FMW1311745
नाव : प्रमिला धार्मीक लेंदे
पतीचे नाव: धार्मीक लेंदे
घर क्रमांक : 234अ
वय : 44 लिंग : महिला
छायाचित्र उपलब्ध

505 RJY1019660
नाव : कांता पंढरी वंजारी
पतीचे नाव: पंढरी वंजारी
घर क्रमांक : 234अ
वय : 84 लिंग : महिला
छायाचित्र उपलब्ध

506 FMW1310655
नाव : ललीता नानाजी देशमुख
पतीचे नाव: नानाजी देशमुख
घर क्रमांक : 234ब
वय : 66 लिंग : महिला
छायाचित्र उपलब्ध

507 FMW1312057
नाव : नानाजी पंढरी देशमुख
वडिलांचे नाव: पंढरी देशमुख
घर क्रमांक : 234ब
वय : 54 लिंग : पुरुष
छायाचित्र उपलब्ध

508 FMW1310127
नाव : निर्मल शंकर घोरमोडे
पतीचे नाव: शंकर घोरमोडे
घर क्रमांक : 234क
वय : 59 लिंग : महिला
छायाचित्र उपलब्ध

509 RJY1019652
नाव : सितकुरा सुकरू बावणे
वडिलांचे नाव: सुकरू बावणे
घर क्रमांक : 236
वय : 64 लिंग : पुरुष
छायाचित्र उपलब्ध

510 FMW1327857
नाव : उत्तरा सितकुरा बावणे
पतीचे नाव: सितकुरा बावणे
घर क्रमांक : 236
वय : 59 लिंग : महिला
छायाचित्र उपलब्ध

511 RJY1025600
नाव : प्रभाकर वकटूजी राउत
वडिलांचे नाव: वकटूजी राउत
घर क्रमांक : 239
वय : 64 लिंग : पुरुष
छायाचित्र उपलब्ध

512 RJY7189665
नाव : कौशल्या प्रभाकर राउत
पतीचे नाव: प्रभाकर राउत
घर क्रमांक : 239
वय : 58 लिंग : महिला
छायाचित्र उपलब्ध

513 RJY7265143
नाव : सोनाली सुखदेवे
पतीचे नाव: होमप्रकाश सुखदेवे
घर क्रमांक : 240
वय : 32 लिंग : महिला
छायाचित्र उपलब्ध

514 RJY7004930
नाव : मीरा महेश देशमुख
पतीचे नाव: महेश देशमुख
घर क्रमांक : 242
वय : 32 लिंग : महिला
छायाचित्र उपलब्ध

515 RJY1019645
नाव : जगदीश फुकटू धोटे
वडिलांचे नाव: फुकटू धोटे
घर क्रमांक : 242
वय : 69 लिंग : पुरुष
छायाचित्र उपलब्ध

516 RJY1019637
नाव : शेवंताबाई जगदीश धोटे
पतीचे नाव: जगदीश धोटे
घर क्रमांक : 242
वय : 59 लिंग : महिला
छायाचित्र उपलब्ध

517 FMW1311349
नाव : प्रमिला भाष्कर देशमुख
पतीचे नाव: भाष्कर देशमुख
घर क्रमांक : 243
वय : 46 लिंग : महिला
छायाचित्र उपलब्ध

518 RJY7004922
नाव : गीता उत्तम दुधबावणे
पतीचे नाव: उत्तम दुधबावणे
घर क्रमांक : 244
वय : 43 लिंग : महिला
छायाचित्र उपलब्ध

519 RJY1019629
नाव : सरस्वती मुन्हारी दुधबावणे
पतीचे नाव: मुन्हारी दुधबावणे
घर क्रमांक : 244
वय : 68 लिंग : महिला
छायाचित्र उपलब्ध

520 FMW1327865
नाव : उत्तम मुरारी दुधबावणे
वडिलांचे नाव: मुरारी दुधबावणे
घर क्रमांक : 244
वय : 47 लिंग : पुरुष
छायाचित्र उपलब्ध

521 RJY6133839
नाव : संजय मुन्हारी दुधबावणे
वडिलांचे नाव: मुन्हारी दुधबावणे
घर क्रमांक : 244
वय : 44 लिंग : पुरुष
छायाचित्र उपलब्ध

522 RJY7228752
नाव : राहुल मेंन्ढे
वडिलांचे नाव: प्रकाश मेंन्ढे
घर क्रमांक : 244
वय : 25 लिंग : पुरुष
छायाचित्र उपलब्ध

523 FMW1325919
नाव : मुखराबाई नारायण तोडरे
पतीचे नाव: नारायण तोडरे
घर क्रमांक : 245
वय : 52 लिंग : महिला
छायाचित्र उपलब्ध

524 FMW1326909
नाव : पृथ्वीराज श्रावण मेश्राम
वडिलांचे नाव: श्रावण मेश्राम
घर क्रमांक : 246
वय : 62 लिंग : पुरुष
छायाचित्र उपलब्ध

525 FMW1326248
नाव : शोभाताई पृथ्वीराज मेश्राम
पतीचे नाव: पृथ्वीराज मेश्राम
घर क्रमांक : 246
वय : 57 लिंग : महिला
छायाचित्र उपलब्ध

526 FMW1325802
नाव : पांडुरंग सदाशिव टेटे
वडिलांचे नाव: सदाशिव टेटे
घर क्रमांक : 246अ
वय : 72 लिंग : पुरुष
छायाचित्र उपलब्ध

527 FMW1325828
नाव : प्रमिला पांडुरंग टेटे
पतीचे नाव: पांडुरंग टेटे
घर क्रमांक : 246अ
वय : 62 लिंग : महिला
छायाचित्र उपलब्ध

528 FMW1311463
नाव : मनोहर मोतीराम शिलार
वडिलांचे नाव: मोतीराम शिलार
घर क्रमांक : 246ब
वय : 64 लिंग : पुरुष
छायाचित्र उपलब्ध

529 FMW1311489
नाव : नलीनी मनोहर शिलार
पतीचे नाव: मनोहर शिलार
घर क्रमांक : 246ब
वय : 56 लिंग : महिला
छायाचित्र उपलब्ध

530 FMW1327030
नाव : सुकेसना आनंदराव सुकदेवे
पतीचे नाव: आनंदराव सुकदेवे
घर क्रमांक : 247
वय : 42 लिंग : महिला
छायाचित्र उपलब्ध

531 FMW1328004
नाव : रुपराव देवदास सुखदेवे
वडिलांचे नाव: देवदास सुखदेवे
घर क्रमांक : 247
वय : 45 लिंग : पुरुष
छायाचित्र उपलब्ध

532 RJY1019611
नाव : होमप्रकाश देवीदास सुखदेवे
वडिलांचे नाव: देवीदास सुखदेवे
घर क्रमांक : 247
वय : 42 लिंग : पुरुष
छायाचित्र उपलब्ध

533 RJY0278382
नाव : देवकाबाई देविदास सूखदेव
पतीचे नाव: देविदास सूखदेव
घर क्रमांक : 247
वय : 59 लिंग : महिला
छायाचित्र उपलब्ध

534 FMW1327063
नाव : आनंदराव देविदास सूखदेव
वडिलांचे नाव: देविदास सूखदेव
घर क्रमांक : 247
वय : 45 लिंग : पुरुष
छायाचित्र उपलब्ध

535 FMW1326388
नाव : अशोक रामकुष्ण नहाले
वडिलांचे नाव: रामकुष्ण नहाले
घर क्रमांक : 248
वय : 59 लिंग : पुरुष
छायाचित्र उपलब्ध

536 RJY0278392
नाव : नंदाबाई बळीराम राउत
पतीचे नाव: बळीराम राउत
घर क्रमांक : 248
वय : 54 लिंग : महिला
छायाचित्र उपलब्ध

537 RJY7004906
नाव : ज्योती लंकेश राऊत
पतीचे नाव: लंकेश राऊत
घर क्रमांक : 248
वय : 33 लिंग : महिला
छायाचित्र उपलब्ध

538 RJY0278403
नाव : प्रभाकर रावजी तुपटे
वडिलांचे नाव: रावजी तुपटे
घर क्रमांक : 249
वय : 67 लिंग : पुरुष
छायाचित्र उपलब्ध

539 FMW1311364
नाव : अंजीरा प्रभाकर तुपटे
पतीचे नाव: प्रभाकर तुपटे
घर क्रमांक : 249
वय : 62 लिंग : महिला
छायाचित्र उपलब्ध

540 FMW1325786
नाव : रघुनाथ देवराव दोर्रे
वडिलांचे नाव: देवराव दोर्रे
घर क्रमांक : 250
वय : 48 लिंग : पुरुष
छायाचित्र उपलब्ध

541 FMW1311810
नाव : सुनिता रघुनाथ दोर्रे
पतीचे नाव: रघुनाथ दोर्रे
घर क्रमांक : 250
वय : 44 लिंग : महिला
छायाचित्र उपलब्ध

542 FMW1326149
नाव : शांताबाई झिंगे उईके
पतीचे नाव: झिंगे उईके
घर क्रमांक : 250
वय : 62 लिंग : महिला
छायाचित्र उपलब्ध

543 RJY0278411
नाव : सुरेश तुळशीराम देशमुख
वडिलांचे नाव: तुळशीराम देशमुख
घर क्रमांक : 251
वय : 62 लिंग : पुरुष
छायाचित्र उपलब्ध

544 FMW1311521
नाव : आनंदबाई सुरेश देशमुख
पतीचे नाव: सुरेश देशमुख
घर क्रमांक : 251
वय : 57 लिंग : महिला
छायाचित्र उपलब्ध

545 RJY0278429
नाव : नरेश तुळशीराम देशमुख
वडिलांचे नाव: तुळशीराम देशमुख
घर क्रमांक : 251
वय : 51 लिंग : पुरुष
छायाचित्र उपलब्ध

546 FMW1311828
नाव : निरूता नरेश देशमुख
पतीचे नाव: नरेश देशमुख
घर क्रमांक : 251
वय : 49 लिंग : महिला
छायाचित्र उपलब्ध

547 RJY0278437
नाव : रामचंद्र शीवराम देशमुख
वडिलांचे नाव: शीवराम देशमुख
घर क्रमांक : 252
वय : 70 लिंग : पुरुष
छायाचित्र उपलब्ध

548 RJY0278445
नाव : हरी शीवराम देशमुख
वडिलांचे नाव: शीवराम देशमुख
घर क्रमांक : 252
वय : 68 लिंग : पुरुष
छायाचित्र उपलब्ध

549 RJY0278451
नाव : रमेश शीवराम देशमुख
वडिलांचे नाव: शीवराम देशमुख
घर क्रमांक : 252
वय : 64 लिंग : पुरुष
छायाचित्र उपलब्ध

550 FMW1312230
नाव : लक्ष्मी रामचंद्र देशमुख
पतीचे नाव: रामचंद्र देशमुख
घर क्रमांक : 252
वय : 64 लिंग : महिला
छायाचित्र उपलब्ध

551 FMW1311638
नाव : सुनंदा हरी देशमुख
पतीचे नाव: हरी देशमुख
घर क्रमांक : 252
वय : 62 लिंग : महिला
छायाचित्र उपलब्ध

552 RJY0278471
नाव : देवराव शीवराम देशमुख
वडिलांचे नाव: शीवराम देशमुख
घर क्रमांक : 252
वय : 59 लिंग : पुरुष
छायाचित्र उपलब्ध

553 RJY0278461
नाव : रसिका रमेश देशमुख
पतीचे नाव: रमेश देशमुख
घर क्रमांक : 252
वय : 58 लिंग : महिला
छायाचित्र उपलब्ध

554 FMW1327139
नाव : वनिता देवराव देशमुख
पतीचे नाव: देवराव देशमुख
घर क्रमांक : 252
वय : 54 लिंग : महिला
छायाचित्र उपलब्ध

555 RJY1019595
नाव : शालीकराम शीवराम देशमुख
वडिलांचे नाव: शीवराम देशमुख
घर क्रमांक : 252
वय : 48 लिंग : पुरुष
छायाचित्र उपलब्ध

556 FMW1311547
नाव : सरीता शालीकराम देशमुख
पतीचे नाव: शालीकराम देशमुख
घर क्रमांक : 252
वय : 46 लिंग : महिला
छायाचित्र उपलब्ध

557 FMW1325778
नाव : अरुण रामचंद्र देशमुख
वडिलांचे नाव: रामचंद्र देशमुख
घर क्रमांक : 252
वय : 45 लिंग : पुरुष
छायाचित्र उपलब्ध

558 FMW1327097
नाव : आसाराम कान्हूजी देशमुख
वडिलांचे नाव: कान्हूजी देशमुख
घर क्रमांक : 253
वय : 74 लिंग : पुरुष
छायाचित्र उपलब्ध

559 FMW1327105
नाव : सुधाकर आसाराम देशमुख
वडिलांचे नाव: आसाराम देशमुख
घर क्रमांक : 253
वय : 43 लिंग : पुरुष
छायाचित्र उपलब्ध

560 RJY1019587
नाव : पारबताबाई श्रीराम देशमुख
पतीचे नाव: श्रीराम देशमुख
घर क्रमांक : 254
वय : 72 लिंग : महिला
छायाचित्र उपलब्ध

561 FMW1339670
नाव : विलास श्रीराम देशमुख
वडिलांचे नाव: श्रीराम देशमुख
घर क्रमांक : 254
वय : 46 लिंग : पुरुष
छायाचित्र उपलब्ध

562 FMW1311497
नाव : वैशाली विशाल देशमुख
पतीचे नाव: विशाल देशमुख
घर क्रमांक : 254
वय : 43 लिंग : महिला
छायाचित्र उपलब्ध

563 RJY6905517
नाव : तेजश्विनी प्रमोद देशमुख
पतीचे नाव: प्रमोद देशमुख
घर क्रमांक : 254
वय : 31 लिंग : महिला
छायाचित्र उपलब्ध

564 FMW1310788
नाव : कौशल्या देशमुख
पतीचे नाव: कवडू देशमुख
घर क्रमांक : 255
वय : 60 लिंग : महिला
छायाचित्र उपलब्ध

565 RJY7265135
नाव : विलास पारधी
वडिलांचे नाव: माधव पारधी
घर क्रमांक : 257
वय : 34 लिंग : पुरुष
छायाचित्र उपलब्ध

566 FMW1310564
नाव : गिता माधव पारधी
पतीचे नाव: माधव पारधी
घर क्रमांक : 257अ
वय : 56 लिंग : महिला
छायाचित्र उपलब्ध

567 RJY1019561
नाव : विजया तुकाराम पिलारे
पतीचे नाव: तुकाराम पिलारे
घर क्रमांक : 259
वय : 59 लिंग : महिला
छायाचित्र उपलब्ध

568 RJY1019579
नाव : माधव धानु पारधी
वडिलांचे नाव: धानु पारधी
घर क्रमांक : 259अ
वय : 61 लिंग : पुरुष
छायाचित्र उपलब्ध

569 FMW1310572
नाव : सुखदेव आसाराम ढोरे
वडिलांचे नाव: आसाराम ढोरे
घर क्रमांक : 261
वय : 65 लिंग : पुरुष
छायाचित्र उपलब्ध

570 FMW1310580
नाव : येमंता सुखदेव ढोरे
पतीचे नाव: सुखदेव ढोरे
घर क्रमांक : 261
वय : 57 लिंग : महिला
छायाचित्र उपलब्ध

571 FMW1326347
नाव : प्रमीला मधुकर बोरकर
पतीचे नाव: मधुकर बोरकर
घर क्रमांक : 262
वय : 74 लिंग : महिला
छायाचित्र उपलब्ध

572 RJY7121825
नाव : छाया बोरकर
पतीचे नाव: राष्ट्रपाल बोरकर
घर क्रमांक : 262
वय : 32 लिंग : महिला
छायाचित्र उपलब्ध

573 RJY0278528
नाव : मनोहर सखाराम राउत
वडिलांचे नाव: सखाराम राउत
घर क्रमांक : 263
वय : 62 लिंग : पुरुष
छायाचित्र उपलब्ध

574 FMW1325844
नाव : अनूराधा मनोहर राउत
पतीचे नाव: मनोहर राउत
घर क्रमांक : 263
वय : 57 लिंग : महिला
छायाचित्र उपलब्ध

575 RJY0278536
नाव : हिरामण सखाराम राउत
वडिलांचे नाव: सखाराम राउत
घर क्रमांक : 263
वय : 47 लिंग : पुरुष
छायाचित्र उपलब्ध

576 FMW1311539
नाव : वंदना हिरामण राऊत
पतीचे नाव: हिरामण राऊत
घर क्रमांक : 263
वय : 45 लिंग : महिला
छायाचित्र उपलब्ध

577 FMW1311513
नाव : सुमित्रा मनोहर शेंडे
पतीचे नाव: मनोहर शेंडे
घर क्रमांक : 264
वय : 49 लिंग : महिला
छायाचित्र उपलब्ध

578 RJY6992317
नाव : महेश शामराव मसराम
वडिलांचे नाव: शामराव मसराम
घर क्रमांक : 287
वय : 39 लिंग : पुरुष
छायाचित्र उपलब्ध

579 RJY7189715
नाव : शोभा शामराव मसराम
पतीचे नाव: शामराव मसराम
घर क्रमांक : 287ल
वय : 69 लिंग : महिला
छायाचित्र उपलब्ध

580 RJY7189723
नाव : मारोती सज्जन नागापूरे
वडिलांचे नाव: सज्जन नागापूरे
घर क्रमांक : 295
वय : 72 लिंग : पुरुष
छायाचित्र उपलब्ध

581 RJY7189731
नाव : वनचेला मारोती नागापूरे
पतीचे नाव: मारोती नागापूरे
घर क्रमांक : 295
वय : 66 लिंग : महिला
छायाचित्र उपलब्ध

582 RJY1225994
नाव : सूशिला लेकीराम नागदेवे
पतीचे नाव: लेकीराम नागदेवे
घर क्रमांक : 297
वय : 52 लिंग : महिला
छायाचित्र उपलब्ध

583 RJY6992390
नाव : निशा दिपक नागदेवे
पतीचे नाव: दिपक नागदेवे
घर क्रमांक : 297
वय : 35 लिंग : महिला
छायाचित्र उपलब्ध

584 RJY6992358
नाव : चंदा दिनेश नागदेवे
पतीचे नाव: दिनेश नागदेवे
घर क्रमांक : 297
वय : 27 लिंग : महिला
छायाचित्र उपलब्ध

585 RJY0278590
नाव : लक्ष्मण आनंदराव हुळ
वडिलांचे नाव: आनंदराव हुळ
घर क्रमांक : 298
वय : 55 लिंग : पुरुष
छायाचित्र उपलब्ध

586 RJY0278601
नाव : लता लक्ष्मण हुळ
पतीचे नाव: लक्ष्मण हुळ
घर क्रमांक : 298
वय : 49 लिंग : महिला
छायाचित्र उपलब्ध

587 RJY6944284
नाव : संयम हरिदास घुटके
वडिलांचे नाव: हरिदास घुटके
घर क्रमांक : 298अ
वय : 30 लिंग : पुरुष
छायाचित्र उपलब्ध

588 FMW1311729
नाव : हरिदास विठोबा घुटके
वडिलांचे नाव: विठोबा घुटके
घर क्रमांक : 298अ
वय : 63 लिंग : पुरुष
छायाचित्र उपलब्ध

589 FMW1311778
नाव : मिराबाई हरिदास घुटके
पतीचे नाव: हरिदास घुटके
घर क्रमांक : 298अ
वय : 59 लिंग : महिला
छायाचित्र उपलब्ध

590 FMW1311711
नाव : पुष्पा आनंदराव चौधरी
पतीचे नाव: आनंदराव चौधरी
घर क्रमांक : 298क
वय : 54 लिंग : महिला
छायाचित्र उपलब्ध

591 FMW1326768
नाव : कमरूनिसा मो. नबी शेख
पतीचे नाव: मो. नबी शेख
घर क्रमांक : 303
वय : 52 लिंग : महिला
छायाचित्र उपलब्ध

592 FMW1460351
नाव : कामरुब्रिसा अजीम सय्यद
पतीचे नाव: अजीम सय्यद
घर क्रमांक : 303अ
वय : 56 लिंग : महिला
छायाचित्र उपलब्ध

593 RJY6882989
नाव : हिम्मतराव मनोहर शेंडे
वडिलांचे नाव: मनोहर शेंडे
घर क्रमांक : 306
वय : 34 लिंग : पुरुष
छायाचित्र उपलब्ध

594 RJY6883029
नाव : यामीना हिम्मतराव शेंडे
पतीचे नाव: हिम्मतराव शेंडे
घर क्रमांक : 306
वय : 34 लिंग : महिला
छायाचित्र उपलब्ध

595 RJY1231976
नाव : प्रमिलाबाई मारोती पराते
वडिलांचे नाव: मारोती पराते
घर क्रमांक : 309
वय : 59 लिंग : महिला
छायाचित्र उपलब्ध

596 RJY7189764
नाव : मोहनदास मारोती पराते
वडिलांचे नाव: मारोती पराते
घर क्रमांक : 309
वय : 51 लिंग : पुरुष
छायाचित्र उपलब्ध

597 FMW1326073
नाव : दुर्गा मोहनदास पराते
पतीचे नाव: मोहनदास पराते
घर क्रमांक : 309
वय : 49 लिंग : महिला
छायाचित्र उपलब्ध

598 RJY0278643
नाव : राजकुमार मारोती पराते
वडिलांचे नाव: मारोती पराते
घर क्रमांक : 309
वय : 49 लिंग : पुरुष
छायाचित्र उपलब्ध

599 FMW1326230
नाव : अनिता राजकुमार पराते
पतीचे नाव: राजकुमार पराते
घर क्रमांक : 309
वय : 44 लिंग : महिला
छायाचित्र उपलब्ध

600 FMW1310176
नाव : शकुंतला महादेवराव कावळे
पतीचे नाव: महादेवराव कावळे
घर क्रमांक : 310
वय : 66 लिंग : महिला
छायाचित्र उपलब्ध

601 RJY7189772
नाव : प्रकाश लक्ष्मण मेंढे
वडिलांचे नाव: लक्ष्मण मेंढे
घर क्रमांक : 314
वय : 57 लिंग : पुरुष
छायाचित्र उपलब्ध

602 RJY7189780
नाव : प्रतीभा प्रकाश मेंढे
पतीचे नाव: प्रकाश मेंढे
घर क्रमांक : 314
वय : 52 लिंग : महिला
छायाचित्र उपलब्ध

603 RJY7189798
नाव : कुमार लक्ष्मण मेंढे
वडिलांचे नाव: लक्ष्मण मेंढे
घर क्रमांक : 315
वय : 52 लिंग : पुरुष
छायाचित्र उपलब्ध

604 FMW1311927
नाव : रत्नमाला कुमार मेंढे
पतीचे नाव: कुमार मेंढे
घर क्रमांक : 315
वय : 47 लिंग : महिला
छायाचित्र उपलब्ध

605 FMW1327790
नाव : नंदलाल पंढरी नक्षणे
वडिलांचे नाव: पंढरी नक्षणे
घर क्रमांक : 319
वय : 54 लिंग : पुरुष
छायाचित्र उपलब्ध

606 FMW1327808
नाव : नैनाबाई नंदलाल नक्षणे
पतीचे नाव: नंदलाल नक्षणे
घर क्रमांक : 319
वय : 49 लिंग : महिला
छायाचित्र उपलब्ध

607 RJY7104698
नाव : पायल नंदापुरे
पतीचे नाव: विवेक नंदापुरे
घर क्रमांक : 319
वय : 28 लिंग : महिला
छायाचित्र उपलब्ध

608 FMW1326289
नाव : महादेव उकाजी गणविर
वडिलांचे नाव: उकाजी गणविर
घर क्रमांक : 322
वय : 72 लिंग : पुरुष
छायाचित्र उपलब्ध

609 RJY6133862
नाव : राकेश महादेव गणवीर
वडिलांचे नाव: महादेव गणवीर
घर क्रमांक : 322
वय : 45 लिंग : पुरुष
छायाचित्र उपलब्ध

610 FMW1326057
नाव : किर्तराज महादेव गणवीर
वडिलांचे नाव: महादेव गणवीर
घर क्रमांक : 322
वय : 43 लिंग : पुरुष
छायाचित्र उपलब्ध

611 RJY3501202
नाव : जगरूप्रसाद सुखप्रसाद केवट
वडिलांचे नाव: सुखप्रसाद केवट
घर क्रमांक : 325
वय : 67 लिंग : पुरुष
छायाचित्र उपलब्ध

612 FMW1326677
नाव : ललिता राजकुमार मेश्राम
वडिलांचे नाव: राजकुमार मेश्राम
घर क्रमांक : 325
वय : 44 लिंग : महिला
छायाचित्र उपलब्ध

613 RJY6133870
नाव : सुरेश जैराम मिसार
वडिलांचे नाव: जयराम मिसार
घर क्रमांक : 325अ
वय : 59 लिंग : पुरुष
छायाचित्र उपलब्ध

614 FMW1326628
नाव : जैराम डोबंळु मिसार
वडिलांचे नाव: डोबंळु मिसार
घर क्रमांक : 325अ
वय : 59 लिंग : पुरुष
छायाचित्र उपलब्ध

615 FMW1326065
नाव : सुरेखा सुरेश मिसार
पतीचे नाव: सुरेश मिसार
घर क्रमांक : 325अ
वय : 54 लिंग : महिला
छायाचित्र उपलब्ध

616 FMW1325968
नाव : नरेश जैराम मिसार
वडिलांचे नाव: जयराम मिसार
घर क्रमांक : 325ए
वय : 54 लिंग : पुरुष
छायाचित्र उपलब्ध

617 FMW1326453
नाव : राजकुमार मेश्राम
वडिलांचे नाव: सावजी मेश्राम
घर क्रमांक : 325ब
वय : 45 लिंग : पुरुष
छायाचित्र उपलब्ध

618 FMW1325984
नाव : शोभा मधुकर धाकडे
पतीचे नाव: मधुकर धाकडे
घर क्रमांक : 325ई
वय : 60 लिंग : महिला
छायाचित्र उपलब्ध

619 FMW1326933
नाव : लिलाधर मधुकर धाकडे
वडिलांचे नाव: मधुकर धाकडे
घर क्रमांक : 325ई
वय : 43 लिंग : पुरुष
छायाचित्र उपलब्ध

620 FMW1326354
नाव : अशोक शंकरराव माडावार
वडिलांचे नाव: शंकरराव माडावार
घर क्रमांक : 325क
वय : 62 लिंग : पुरुष
छायाचित्र उपलब्ध

621 FMW1326008
नाव : दिलीप शंकरराव माडावार
वडिलांचे नाव: शंकरराव माडावार
घर क्रमांक : 325क
वय : 61 लिंग : पुरुष
छायाचित्र उपलब्ध

622 FMW1326636
नाव : कल्पना अशोक माडावार
पतीचे नाव: अशोक माडावार
घर क्रमांक : 325क
वय : 60 लिंग : महिला
छायाचित्र उपलब्ध

623 FMW1325992
नाव : सधंया दिलीप माडावार
पतीचे नाव: दिलीप माडावार
घर क्रमांक : 325क
वय : 58 लिंग : महिला
छायाचित्र उपलब्ध

624 FMW1326206
नाव : बालकृष्ण शिवराम बनसोड
वडिलांचे नाव: शिवराम बनसोड
घर क्रमांक : 326
वय : 74 लिंग : पुरुष
छायाचित्र उपलब्ध

625 FMW1326503
नाव : विमल बालकृष्ण बनसोड
पतीचे नाव: बालकृष्ण बनसोड
घर क्रमांक : 326
वय : 68 लिंग : महिला
छायाचित्र उपलब्ध

626 RJY6928857
नाव : अनिरुध्द बाळकृष्ण बनसोड
वडिलांचे नाव: बाळकृष्ण बनसोड
घर क्रमांक : 326
वय : 43 लिंग : पुरुष
छायाचित्र उपलब्ध

627 RJY7139314
नाव : दुर्गा बन्सोड
पतीचे नाव: अनिरूद्ध बन्सोड
घर क्रमांक : 326
वय : 34 लिंग : महिला
छायाचित्र उपलब्ध

628 RJY7139272
नाव : सुकेसीनी बन्सोड
पतीचे नाव: निलेश बन्सोड
घर क्रमांक : 327
वय : 30 लिंग : महिला
छायाचित्र उपलब्ध

629 RJY0278718
नाव : जगदीश धर्मा गडे
वडिलांचे नाव: धर्मा गडे
घर क्रमांक : 327
वय : 54 लिंग : पुरुष
छायाचित्र उपलब्ध

630 RJY7189822
नाव : शंकर धर्मा गडे
वडिलांचे नाव: धर्मा गडे
घर क्रमांक : 327
वय : 50 लिंग : पुरुष
छायाचित्र उपलब्ध

631 RJY7189814
नाव : पुरूषोत्तम धर्मा गडे
वडिलांचे नाव: धर्मा गडे
घर क्रमांक : 327
वय : 48 लिंग : पुरुष
छायाचित्र उपलब्ध

632 RJY1019553
नाव : लता जगदीश गडे
पतीचे नाव: जगदीश गडे
घर क्रमांक : 327
वय : 46 लिंग : महिला
छायाचित्र उपलब्ध

633 FMW1326743
नाव : हिराबाई पुरुषोत्तम नागदेवे
पतीचे नाव: पुरुषोत्तम नागदेवे
घर क्रमांक : 328अ
वय : 49 लिंग : महिला
छायाचित्र उपलब्ध

634 RJY1232073
नाव : विनोद हरिराम बोरकर
वडिलांचे नाव: हरिराम बोरकर
घर क्रमांक : 329
वय : 57 लिंग : पुरुष
छायाचित्र उपलब्ध

635 RJY7189855
नाव : इंदिरा विनोद बोरकर
पतीचे नाव: विनोद बोरकर
घर क्रमांक : 329
वय : 52 लिंग : महिला
छायाचित्र उपलब्ध

636 FMW1327543
नाव : अनुसया मुर्लिधर गेडाम
पतीचे नाव: मुर्लिधर गेडाम
घर क्रमांक : 330
वय : 87 लिंग : महिला
छायाचित्र उपलब्ध

637 RJY7189863
नाव : नंदकिशोर मुर्लिधर गेडाम
वडिलांचे नाव: मुर्लिधर गेडाम
घर क्रमांक : 330
वय : 52 लिंग : पुरुष
छायाचित्र उपलब्ध

638 FMW1646009
नाव : किशोर खुशाल लंजे
वडिलांचे नाव: खुशाल लंजे
घर क्रमांक : 330
वय : 39 लिंग : पुरुष
छायाचित्र उपलब्ध

639 RJY6484372
नाव : लताताई किशोर लंजे
पतीचे नाव: किशोर लंजे
घर क्रमांक : 330
वय : 34 लिंग : महिला
छायाचित्र उपलब्ध

640 RJY1014935
नाव : बाबा प्रल्हाद पडवेकर
वडिलांचे नाव: प्रल्हाद पडवेकर
घर क्रमांक : 331
वय : 56 लिंग : पुरुष
छायाचित्र उपलब्ध

641 FMW1326156
नाव : सतिश प्रल्हाद पडवेकर
वडिलांचे नाव: प्रल्हाद पडवेकर
घर क्रमांक : 331
वय : 47 लिंग : पुरुष
छायाचित्र उपलब्ध

642 FMW1463512
नाव : किरण बाबा पडवेकर
पतीचे नाव: बाबा पडवेकर
घर क्रमांक : 331
वय : 45 लिंग : महिला
छायाचित्र उपलब्ध

643 RJY7364151
नाव : अभिषेक गजभिये
वडिलांचे नाव: प्रकाश गजभिये
घर क्रमांक : 332
वय : 24 लिंग : पुरुष
छायाचित्र उपलब्ध

644 FMW1310259
नाव : प्रमोद बळीराम लोथे
वडिलांचे नाव: बळीराम नारायण लोथे
घर क्रमांक : 332
वय : 46 लिंग : पुरुष
छायाचित्र उपलब्ध

645 FMW1310242
नाव : कालीदास बळीराम लोथे
वडिलांचे नाव: बळीराम लोथे
घर क्रमांक : 332
वय : 43 लिंग : पुरुष
छायाचित्र उपलब्ध

646 FMW1311232
नाव : यशवंत शलीकराम रामटेके
वडिलांचे नाव: शलीकराम रामटेके
घर क्रमांक : 332अ
वय : 57 लिंग : पुरुष
छायाचित्र उपलब्ध

647 FMW1310663
नाव : प्रमिला यशवंत रामटेके
पतीचे नाव: यशवंत रामटेके
घर क्रमांक : 332अ
वय : 56 लिंग : महिला
छायाचित्र उपलब्ध

648 FMW1325943
नाव : अशोक तुळशीराम भेडारे
वडिलांचे नाव: तुळशीराम भेडारे
घर क्रमांक : 332ब
वय : 58 लिंग : पुरुष
छायाचित्र उपलब्ध

649 FMW1326396
नाव : पुष्पा अशोक भेडारे
पतीचे नाव: अशोक भेडारे
घर क्रमांक : 332ब
वय : 54 लिंग : महिला
छायाचित्र उपलब्ध

650 FMW1311299
नाव : कुसूम नामदेव लांडगे
पतीचे नाव: नामदेव लांडगे
घर क्रमांक : 332ब
वय : 59 लिंग : महिला
छायाचित्र उपलब्ध

651 FMW1311265
नाव : विरेंद्र नामदेव लांडगे
वडिलांचे नाव: नामदेव लांडगे
घर क्रमांक : 332ब
वय : 43 लिंग : पुरुष
छायाचित्र उपलब्ध

652 FMW1312073
नाव : छबीराजी दुखीलाल रज्जाक
पतीचे नाव: दुखीलाल रज्जाक
घर क्रमांक : 332ड
वय : 54 लिंग : महिला
छायाचित्र उपलब्ध

653 FMW1327907
नाव : ज्ञानेश्वर बुधाजी ठाकरे
वडिलांचे नाव: बुधाजी ठाकरे
घर क्रमांक : 332फ
वय : 63 लिंग : पुरुष
छायाचित्र उपलब्ध

654 FMW1327899
नाव : वंदना ठाकरे
पतीचे नाव: ज्ञानेश्वर ठाकरे
घर क्रमांक : 332फ
वय : 59 लिंग : महिला
छायाचित्र उपलब्ध

655 FMW1328046
नाव : नम्रता प्रकाश गजभीये
पतीचे नाव: प्रकाश गजभीये
घर क्रमांक : 332क
वय : 54 लिंग : महिला
छायाचित्र उपलब्ध

656 FMW1325927
नाव : अमीर अल्ली अहेमदअल्ली
वडिलांचे नाव: अल्ली अहेमदअल्ली
घर क्रमांक : 332प
वय : 59 लिंग : पुरुष
छायाचित्र उपलब्ध

657 FMW1325893
नाव : अहमदअली नुरजहाबेगम
पतीचे नाव: नुरजहाबेगम
घर क्रमांक : 332प
वय : 54 लिंग : महिला
छायाचित्र उपलब्ध

658 RJY7267628
नाव : जयंत शास्त्रकार
वडिलांचे नाव: ज्ञानेश्वर शास्त्रकार
घर क्रमांक : 337
वय : 26 लिंग : पुरुष
छायाचित्र उपलब्ध

659 FMW1310929
नाव : मालता टेनु लांजेवार
पतीचे नाव: टेनु लांजेवार
घर क्रमांक : 360
वय : 47 लिंग : महिला
छायाचित्र उपलब्ध

660 RJY7267776
नाव : उज्वला विकास दुपारे
पतीचे नाव: विकास दुपारे
घर क्रमांक : 360
वय : 24 लिंग : महिला
छायाचित्र उपलब्ध

661 RJY6878862
नाव : विकास अशोक सरकार
वडिलांचे नाव: अशोक सरकार
घर क्रमांक : 362
वय : 30 लिंग : पुरुष
छायाचित्र उपलब्ध

662 RJY6878771
नाव : संजू अशोक सरकार
वडिलांचे नाव: अशोक सरकार
घर क्रमांक : 362
वय : 28 लिंग : पुरुष
छायाचित्र उपलब्ध

663 FMW1310606
नाव : विद्या हेमंत मेश्राम
पतीचे नाव: हेमंत मेश्राम
घर क्रमांक : 386
वय : 51 लिंग : महिला
छायाचित्र उपलब्ध

664 FMW1311372
नाव : हेमंत आडाकु मेश्राम
वडिलांचे नाव: आडाकु मेश्राम
घर क्रमांक : 386
वय : 45 लिंग : पुरुष
छायाचित्र उपलब्ध

665 RJY7249931
नाव : फरहदनाज शेख
वडिलांचे नाव: आशिप शेख
घर क्रमांक : 391
वय : 25 लिंग : महिला
छायाचित्र उपलब्ध

666 FMW1339944
नाव : राधा धनशाम मैद
पतीचे नाव: धनशाम मैद
घर क्रमांक : 399अ
वय : 49 लिंग : महिला
छायाचित्र उपलब्ध

667 FMW1326941
नाव : जंबुवंत महादेव नाकतोडे
वडिलांचे नाव: महादेव नाकतोडे
घर क्रमांक : 410
वय : 59 लिंग : पुरुष
छायाचित्र उपलब्ध

668 FMW1310283
नाव : माया जांबुवंत नाकतोडे
पतीचे नाव: जांबुवंत नाकतोडे
घर क्रमांक : 410
वय : 47 लिंग : महिला
छायाचित्र उपलब्ध

669 FMW1325950
नाव : दुधराम येदाजी ठाकरे
वडिलांचे नाव: येदाजी ठाकरे
घर क्रमांक : 410
वय : 61 लिंग : पुरुष
छायाचित्र उपलब्ध

670 FMW1311992
नाव : जिजाबाई दुधराम ठाकरे
पतीचे नाव: दुधराम ठाकरे
घर क्रमांक : 410
वय : 57 लिंग : महिला
छायाचित्र उपलब्ध

671 RJY7004716
नाव : अतुल प्रभाकर सहारे
वडिलांचे नाव: प्रभाकर सहारे
घर क्रमांक : 432
वय : 26 लिंग : पुरुष
छायाचित्र उपलब्ध

672 RJY7004708
नाव : दिनेश ज्ञानेश्वर शास्त्रकार
वडिलांचे नाव: ज्ञानेश्वर शास्त्रकार
घर क्रमांक : 437
वय : 26 लिंग : पुरुष
छायाचित्र उपलब्ध

673 FMW1325851
नाव : भास्कर आसाराम देशमुख
वडिलांचे नाव: आसाराम देशमुख
घर क्रमांक : 523
वय : 49 लिंग : पुरुष
छायाचित्र उपलब्ध

674 RJY7004807
नाव : वर्षा भाष्कर ढोरे
पतीचे नाव: भाष्कर ढोरे
घर क्रमांक : 775
वय : 50 लिंग : महिला
छायाचित्र उपलब्ध

675 RJY7353402
नाव : राजश्री देशमुख
वडिलांचे नाव: नरेश देशमुख
घर क्रमांक : 815 भगतसिंग वार्ड
वय : 23 लिंग : महिला
छायाचित्र उपलब्ध

676 RJY6798417
नाव : ओमराज यशवंत देव्हारे
वडिलांचे नाव: यशवंत साधूजी देव्हारे
घर क्रमांक : 832/6
वय : 50 लिंग : पुरुष
छायाचित्र उपलब्ध

677 RJY6798441
नाव : हेमलता ओमराज देव्हारे
पतीचे नाव: ओमराज यशवंत देव्हारे
घर क्रमांक : 832/6
वय : 45 लिंग : महिला
छायाचित्र उपलब्ध

678 RJY7139058
नाव : सुनंदा दामोधर दुपारे
पतीचे नाव: दामोधर दुपारे
घर क्रमांक : 835
वय : 50 लिंग : महिला
छायाचित्र उपलब्ध

679 RJY7131238
नाव : विकास दुपारे
वडिलांचे नाव: दामोधर दुपारे
घर क्रमांक : 835
वय : 30 लिंग : पुरुष
छायाचित्र उपलब्ध

680 RJY7308943
नाव : स्वप्नील सातपुते
वडिलांचे नाव: उमाजी सातपुते
घर क्रमांक : 874
वय : 23 लिंग : पुरुष
छायाचित्र उपलब्ध

681 RJY1204247
नाव : नंदकिशोर सखाराम अवसरे
वडिलांचे नाव: सखाराम अवसरे
घर क्रमांक : 879
वय : 59 लिंग : पुरुष
छायाचित्र उपलब्ध

682 RJY1204312
नाव : रेणु नंदकिशोर अवसरे
पतीचे नाव: नंदकिशोर अवसरे
घर क्रमांक : 879
वय : 49 लिंग : महिला
छायाचित्र उपलब्ध

683 RJY6241962
नाव : चेतन राजकुमार अग्रवाल
वडिलांचे नाव: राजकुमार अग्रवाल
घर क्रमांक : 123/3
वय : 39 लिंग : पुरुष
छायाचित्र उपलब्ध

684 RJY7459142
नाव : पियुष किशोर सयाम
वडिलांचे नाव: किशोर सयाम
घर क्रमांक : माडा कालनी भगतसिंग वॉर्ड
वय : 25 लिंग : पुरुष
छायाचित्र उपलब्ध

685 RJY7483621
नाव : पल्लवी आशीष बोलीवार
पतीचे नाव: आशीष बोलीवार
घर क्रमांक : भगतसिंह वॉर्ड
वय : 27 लिंग : महिला
छायाचित्र उपलब्ध

686 RJY7483639
नाव : आशीष विठ्ठल बोलीवार
वडिलांचे नाव: विठ्ठल बोलीवार
घर क्रमांक : भगतसिंह वॉर्ड
वय : 33 लिंग : पुरुष
छायाचित्र उपलब्ध

687 RJY7485915
नाव : अनंत मेघराज
वडिलांचे नाव: सूरजलाल मेघराज
घर क्रमांक : 2
वय : 22 लिंग : पुरुष
छायाचित्र उपलब्ध

688 RJY7487580
नाव : पपीता कामटे
पतीचे नाव: कमलेश कामटे
घर क्रमांक : 00
वय : 30 लिंग : महिला
छायाचित्र उपलब्ध

689 RJY7489081
नाव : नाजीश खान सलाम खान पठाण
वडिलांचे नाव: सलाम खान पठाण
घर क्रमांक : होसुस नं 872 भाघट सिंह वॉर्ड
वय : 52 लिंग : पुरुष
छायाचित्र उपलब्ध

690 RJY7490014
नाव : केतन गराटे
वडिलांचे नाव: महादेव गराटे
घर क्रमांक : 89बी
वय : 22 लिंग : पुरुष
छायाचित्र उपलब्ध

691 RJY7493737
नाव : जानवी मेश्राम
पतीचे नाव: दीपक मेश्राम
घर क्रमांक : पाण्याच्या टाकी जवळ
वय : 26 लिंग : महिला
छायाचित्र उपलब्ध

692 RJY7499908
नाव : इरफ़ान सय्यद
वडिलांचे नाव: इस्लामुद्दीन सय्यद
घर क्रमांक : भगत सिंह वॉर्ड
वय : 25 लिंग : पुरुष
छायाचित्र उपलब्ध

693 RJY7501117
नाव : हर्षवर्धन नंदकिशोर अवसरे
वडिलांचे नाव: नंदकिशोर अवसरे
घर क्रमांक : एस/ओ नंदकिशोर अवसरे,नियर गजान
वय : 20 लिंग : पुरुष
छायाचित्र उपलब्ध

694 RJY7502065
नाव : जगदीश दिगांबर शेंडे
वडिलांचे नाव: दिगांबर शेंडे
घर क्रमांक : एस/ओ दिगांबर शेंडे
वय : 62 लिंग : पुरुष
छायाचित्र उपलब्ध

695 RJY7504111
नाव : निरजकुमार ओमराज देव्हारे
वडिलांचे नाव: ओमराज देव्हारे
घर क्रमांक : 832
वय : 20 लिंग : पुरुष
छायाचित्र उपलब्ध

696 RJY7505704
नाव : शिल्पा नैताम
पतीचे नाव: राकेश नैताम
घर क्रमांक : भगतसिंग वॉर्ड
वय : 32 लिंग : महिला
छायाचित्र उपलब्ध

697 RJY7505712
नाव : जुही अशोक मेश्राम
वडिलांचे नाव: अशोक मेश्राम
घर क्रमांक : अशोक मेश्राम
वय : 20 लिंग : महिला
छायाचित्र उपलब्ध

698 RJY7507999
नाव : सानिया शरीफ शेख
वडिलांचे नाव: शरीफ शेख
घर क्रमांक : 118
वय : 21 लिंग : महिला
छायाचित्र उपलब्ध

699 RJY7511173
नाव : स्नेहाल रघुनाथ दर्रे दर्रे
वडिलांचे नाव: रघुनाथ दर्रे दर्रे
घर क्रमांक : 308
वय : 21 लिंग : पुरुष
छायाचित्र उपलब्ध

700 RJY7514516
नाव : शुभम गणेश कोल्हे कोल्हे
वडिलांचे नाव: गणेश कोल्हे कोल्हे
घर क्रमांक : भगत्शिग वॉर्ड
वय : 24 लिंग : पुरुष
छायाचित्र उपलब्ध

701 RJY7519861
नाव : दिव्या नरेंद्र गराडे
वडिलांचे नाव: नरेंद्र गराडे
घर क्रमांक : 135
वय : 20 लिंग : महिला
छायाचित्र उपलब्ध

702 RJY7523541
नाव : साईस्ता पवन ठवरे
पतीचे नाव: पवन ठवरे
घर क्रमांक : 124
वय : 49 लिंग : महिला
छायाचित्र उपलब्ध

703 RJY7526635
नाव : शुभम गणेश कोल्हे
वडिलांचे नाव: गणेश कोल्हे
घर क्रमांक : 23
वय : 24 लिंग : पुरुष
छायाचित्र उपलब्ध

704 RJY7540750
नाव : आदित्य अविनाश संचेती
वडिलांचे नाव: अविनाश संचेती
घर क्रमांक : 117
वय : 24 लिंग : पुरुष
छायाचित्र उपलब्ध

705 RJY7546443
नाव : ज्ञानेश टेनु लांजेवार
वडिलांचे नाव: टेनु लांजेवार
घर क्रमांक : 360
वय : 22 लिंग : पुरुष
छायाचित्र उपलब्ध

706 RJY7556012
नाव : अमेय गौतम मेश्राम
वडिलांचे नाव: गौतम मेश्राम
घर क्रमांक : 122
वय : 20 लिंग : पुरुष
छायाचित्र उपलब्ध

707 RJY7564719
नाव : मोहित प्रभूजी शिंगाडे
वडिलांचे नाव: प्रभूजी श्रीराम शिंगाडे
घर क्रमांक : एस/ओ प्रभूजी शिंगाडे
वय : 20 लिंग : पुरुष
छायाचित्र उपलब्ध

708 RJY6475271
नाव : जमीर हबीब शेख
वडिलांचे नाव: हबीब शेख
घर क्रमांक : भगतसिंह वॉर्ड देसाईगाज
वय : 31 लिंग : पुरुष
छायाचित्र उपलब्ध

709 RJY6672919
नाव : सुनील गोपी कुकरेजा
वडिलांचे नाव: गोपी कुकरेजा
घर क्रमांक : ऍट भगतसिंह वॉर्ड
वय : 29 लिंग : पुरुष
छायाचित्र उपलब्ध

710 RJY6595326
नाव : पुष्पा सुनील येरमे
पतीचे नाव: सुनील येरमे
घर क्रमांक : ऍट भगतसिंह वॉर्ड
वय : 57 लिंग : महिला
छायाचित्र उपलब्ध

711 RJY7567241
नाव : हर्षदा लक्केवार
वडिलांचे नाव: बंडू लक्केवार
घर क्रमांक : देसाईगंज वडसा
वय : 22 लिंग : महिला
छायाचित्र उपलब्ध

712 RJY7567308
नाव : हर्षद लक्केवार
वडिलांचे नाव: बंडू लक्केवार
घर क्रमांक : भगतसिंह वर्दा वडसा
वय : 22 लिंग : महिला
छायाचित्र उपलब्ध

713 RJY7567530
नाव : अथर्व गराडे
वडिलांचे नाव: आनंद गराडे
घर क्रमांक : भगतसिंह वॉर्ड
वय : 20 लिंग : पुरुष
छायाचित्र उपलब्ध

714 RJY7567696
नाव : शाहीन हबीब
वडिलांचे नाव: हबीब शेख
घर क्रमांक : भगतसिंह वॉर्ड देसाईगंज
वय : 22 लिंग : महिला
छायाचित्र उपलब्ध

715 RJY7570328
नाव : प्रियंका राजकुमार मेश्राम
वडिलांचे नाव: राजकुमार मेश्राम
घर क्रमांक : 325
वय : 22 लिंग : महिला
छायाचित्र उपलब्ध

716 RJY7573660
नाव : मेघा प्रमोद लोथे
वडिलांचे नाव: प्रमोद बळीराम लोथे
घर क्रमांक : प्रमोद लोथे
वय : 20 लिंग : महिला
छायाचित्र उपलब्ध

717 RJY6248058
नाव : मुकेश सुखदेव ढोरे
वडिलांचे नाव: सुखदेव ढोरे
घर क्रमांक : 261
वय : 35 लिंग : पुरुष
छायाचित्र उपलब्ध

718 RJY7575624
नाव : दामिनी मुकेश ढोरे
पतीचे नाव: मुकेश ढोरे
घर क्रमांक : 261
वय : 28 लिंग : महिला
छायाचित्र उपलब्ध

719 RJY7577869
नाव : रोहित रामटेके
वडिलांचे नाव: महादेव रामटेके
घर क्रमांक : रामटेके
वय : 21 लिंग : पुरुष
छायाचित्र उपलब्ध

720 RJY7579774
नाव : आदिती हेमराज चुर्हे
वडिलांचे नाव: हेमराज चुर्हे
घर क्रमांक : 142
वय : 20 लिंग : महिला
छायाचित्र उपलब्ध

721 RJY7581119

नाव : योगेश मोरेश्वर येनगंटिवार
वडिलांचे नाव: मोरेश्वर येनगंटिवार
घर क्रमांक : 353
वय : 36 लिंग : पुरुष

छायाचित्र उपलब्ध

722 RJY7581127

नाव : मीनाक्षी योगेश येनगंटीवार
पतीचे नाव: योगेश येनगंटीवार
घर क्रमांक : 353
वय : 31 लिंग : महिला

छायाचित्र उपलब्ध

723 RJY7582752

नाव : आयुष शंतनु झाडे
वडिलांचे नाव: शंतनु झाडे
घर क्रमांक : एस/ओ शंतनु झाडे
वय : 20 लिंग : पुरुष

छायाचित्र उपलब्ध

724 RJY7584584

नाव : डारबी संदीप उइके
पतीचे नाव: संदीप उइके
घर क्रमांक : डबल्यू/ओ संदीप उइके
वय : 26 लिंग : महिला

छायाचित्र उपलब्ध

725 RJY7584592

नाव : दामिनी संतोष पेंदाम
वडिलांचे नाव: संतोष पेंदाम
घर क्रमांक : डी/ओ संतोष पेंदाम
वय : 20 लिंग : महिला

छायाचित्र उपलब्ध

726 RJY7583917

नाव : संदीप नेतराम उइके
वडिलांचे नाव: नेतराम उइके
घर क्रमांक : एस/ओ नेतराम उइके
वय : 30 लिंग : पुरुष

छायाचित्र उपलब्ध

727 RJY7592769

नाव : अनिकेत महादेव रामटेके
इतर: महादेव रामटेके
घर क्रमांक : देसाईगंज
वय : 20 लिंग : पुरुष

छायाचित्र उपलब्ध

728 RJY7592751

नाव : चंद्रकांत बाळकृष्ण बन्सोड
वडिलांचे नाव: बाळकृष्ण बन्सोड
घर क्रमांक : भगतसिंह वॉर्ड
वय : 39 लिंग : पुरुष

छायाचित्र उपलब्ध

729 RJY7593866

नाव : रोहित महादेव रामटेके
वडिलांचे नाव: महादेव रामटेके
घर क्रमांक : भगतसिंह वॉर्ड
वय : 21 लिंग : पुरुष

छायाचित्र उपलब्ध

730 RJY7596133

नाव : रोहित राजकुमार पशिने
वडिलांचे नाव: राजकुमार माधव पशिने
घर क्रमांक : 92
वय : 27 लिंग : पुरुष

छायाचित्र उपलब्ध

731 RJY7599418

नाव : सुरक्षिता गुरु नाईक
वडिलांचे नाव: गुरु नाईक
घर क्रमांक : भगतसिंग वॉर्ड
वय : 20 लिंग : महिला

छायाचित्र उपलब्ध

732 RJY7599830

नाव : निलेश नरेन्द्र बन्सोड
वडिलांचे नाव: नरेन्द्र बन्सोड
घर क्रमांक : भगतसिंग वार्ड
वय : 24 लिंग : पुरुष

छायाचित्र उपलब्ध

733 RJY7599913

नाव : स्नेहा रोहित रामटेके
पतीचे नाव: रोहित रामटेके
घर क्रमांक : भगतसिंग वार्ड
वय : 30 लिंग : महिला

छायाचित्र उपलब्ध

734 RJY7609456

नाव : हेमंत अशोक कावळे कावळे
वडिलांचे नाव: अशोक कावळे
घर क्रमांक : 108
वय : 33 लिंग : पुरुष

छायाचित्र उपलब्ध

735 RJY7613318

नाव : स्नेहा ज्ञानेश्वर गुरनुले
वडिलांचे नाव: ज्ञानेश्वर रतन गुरनुले
घर क्रमांक : भगतसिंग वॉर्ड
वय : 21 लिंग : महिला

छायाचित्र उपलब्ध

736 RJY7614548

नाव : करिश्मा नितिन गुरनुले
पतीचे नाव: नितिन गुरनुले
घर क्रमांक : भगतसिंह वॉर्ड
वय : 29 लिंग : महिला

छायाचित्र उपलब्ध

737 RJY7615644

नाव : अंकित पंकज पवार
वडिलांचे नाव: पंकज पवार
घर क्रमांक : भगतसिंह वॉर्ड देसाईगंज वडसा
वय : 21 लिंग : पुरुष

छायाचित्र उपलब्ध

738 RJY7616428

नाव : मयूर अशोक नाहाले
वडिलांचे नाव: अशोक नाहाले
घर क्रमांक : 298
वय : 22 लिंग : पुरुष

छायाचित्र उपलब्ध

739 WUB6670020

नाव : प्रीतम अम्बरदास जनबंधु
वडिलांचे नाव: अम्बरदास जनबंधु
घर क्रमांक : 329
वय : 35 लिंग : पुरुष

छायाचित्र उपलब्ध

740 RJY7762552

नाव : नुरजहा अबकार खा पठाण
पतीचे नाव: अबकार खा पठाण
घर क्रमांक : 125
वय : 61 लिंग : महिला

छायाचित्र उपलब्ध

741 RJY7762560

नाव : अकबर खा गुलाब खा पठाण
वडिलांचे नाव: गुलाब खा पठाण
घर क्रमांक : 122
वय : 73 लिंग : पुरुष

छायाचित्र उपलब्ध

742 RJY7762586

नाव : अश्पाक खाँन अकबर खाँन पठाण
वडिलांचे नाव: अकबर खाँन पठाण
घर क्रमांक : 122
वय : 42 लिंग : पुरुष

छायाचित्र उपलब्ध

743 RJY7764251

नाव : प्रशांत जगदीश गडे
वडिलांचे नाव: जगदीश गडे
घर क्रमांक : भगतसिंग वॉर्ड
वय : 20 लिंग : पुरुष

छायाचित्र उपलब्ध

मतदारांचा सारांश

A) मतदारांची संख्या

		यादी प्रकार	यादी ओळख	मतदारांची संख्या			
				पुरुष	महिला	तृतिय पंथी	एकूण
1	मूळ यादी	मूळ यादी	विशेष सखोल पुनरिक्षण २०२६ च्या अंतर्गत तयार करण्यात आलेली प्रारूप मतदार यादी	377	366	0	743
				377	366	0	743

मतदार नोंदणी अधिकाऱ्याची स्वाक्षरी