मतदार यादी 2026 S13 महाराष्ट्र

विधानसभा मतदारसंघाचा क्रमांक , नाव व आरक्षण स्थिती : 67 - आरमोरी (अ.ज.) (राखीव)	यादी भाग क्रमांक : 137
ज्या लोकसभा मतदारसंघात अंतर्भुत आहे त्या लोकसभा मतदारसंघाचा क्रमांक व नाव आणि आरक्षण स्थिती : 12 - गडचिरोली-चिमूर . (राखीव)	

1. पुनरीक्षणाचा तपशील

पुनरीक्षणाचे वर्ष	**2026**	**यादी ओळख** विशेष सखोल पुनरिक्षण २०२६ च्या अंतर्गत तयार करण्यात आलेली प्रारूप मतदार यादी
अहर्ता दिनांक	**01-10-2026**	
पुनरिक्षणाचा प्रकार	**विशेष सखोल पुनरिक्षण 2026**	
प्रसिद्धीचा दिनांक	**31-08-2026**	

2. भाग क्र. आणि मतदान क्षेत्राचा तपशील

भागामधील विभागांचा क्रमांक आणि नाव

1-कुरूड

मूळ नगर किंवा गाव	: कुरुड
पोलीस स्थानक	: देसाईगंज
तालुका	: देसाईगंज (वाडसा)
जिल्हा	: गडचिरोली
पीन कोड	: 441207

3. मतदान केंद्राचा तपशील

मतदान केंद्राचा क्रमांक आणि नाव : 137 - कुरुड **मतदान केंद्राचा पत्ता :** जि.प. प्राथमिक कन्या शाळा, खोली क्र. 1, कुरुड	**मतदान केंद्राचा प्रकार (पुरुष/महिला/सर्वसाधारण)**	सर्वसाधारण
	या यादी भागातील सहायकारी मतदान केंद्रांची संख्या :	0

4. मतदारांची संख्या

सुरुवातीचा अनुक्रमांक	**शेवटचा अनुक्रमांक**	**एकूण मतदार**			
		पुरुष	**महिला**	**तृतिय पंथी**	**एकूण**
1	876	440	436	0	876

मतदार नोंदणी अधिकाऱ्याची स्वाक्षरी

Nazri Naksha

Google Map View

Polling Station Building Front View



Polling Station Front View



Cad View

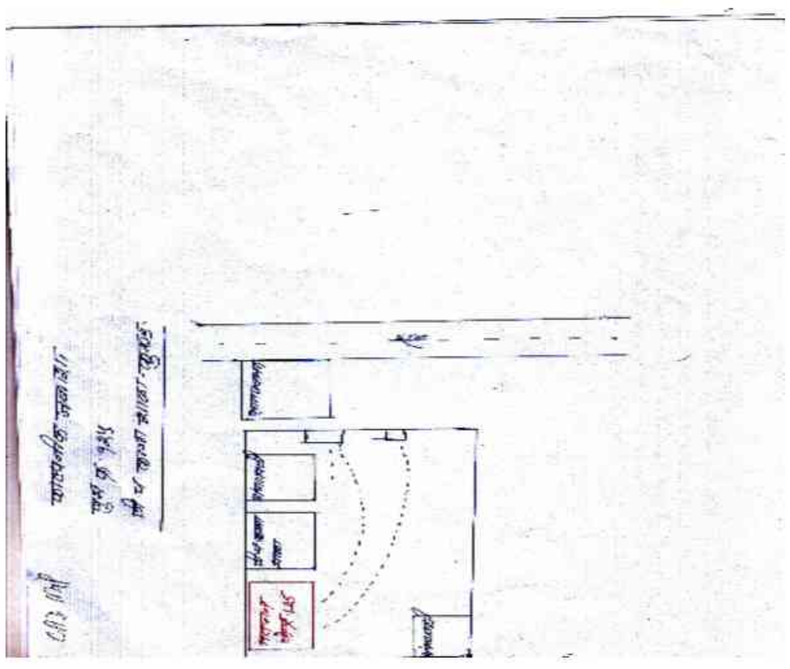

Key MAP View

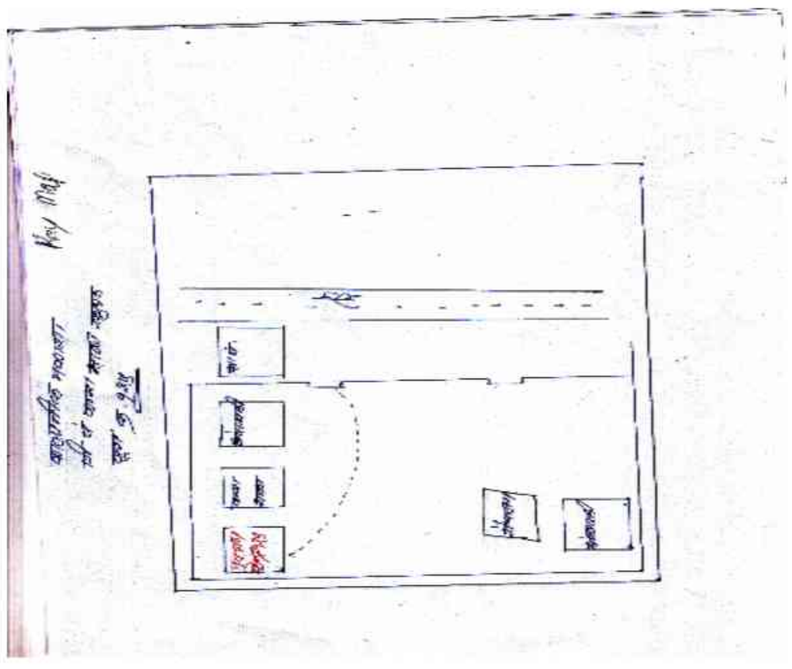

1
RJY6481865
नाव : सुप्रिया सोमेश्वर बांबोळे
पतीचे नाव: सोमेश्वर बांबोळे
घर क्रमांक :
वय : 34 लिंग : महिला
छायाचित्र उपलब्ध

2
RJY6481824
नाव : सपना भोजराज बनकर
वडिलांचे नाव: भोजराज बनकर
घर क्रमांक :
वय : 32 लिंग : महिला
छायाचित्र उपलब्ध

3
RJY6481832
नाव : रोशना सचिन बनकर
वडिलांचे नाव: सचिन बनकर
घर क्रमांक :
वय : 33 लिंग : महिला
छायाचित्र उपलब्ध

4
RJY6816961
नाव : प्रशांत महादेव भुर्रे
वडिलांचे नाव: महादेव भुर्रे
घर क्रमांक :
वय : 30 लिंग : पुरुष
छायाचित्र उपलब्ध

5
RJY6598825
नाव : सुषमा सुनिल भुते
पतीचे नाव: सुनिल भुते
घर क्रमांक :
वय : 35 लिंग : महिला
छायाचित्र उपलब्ध

6
RJY6482053
नाव : रमेश मन्साराम बोरकर
वडिलांचे नाव: मन्साराम बोरकर
घर क्रमांक :
वय : 67 लिंग : पुरुष
छायाचित्र उपलब्ध

7
RJY6482087
नाव : पुष्पा रमेश बोरकर
पतीचे नाव: रमेश बोरकर
घर क्रमांक :
वय : 62 लिंग : महिला
छायाचित्र उपलब्ध

8
RJY6752323
नाव : नामदेव जयदेव बोरकर
वडिलांचे नाव: जयदेव बोरकर
घर क्रमांक :
वय : 48 लिंग : पुरुष
छायाचित्र उपलब्ध

9
RJY6752315
नाव : अल्का नामदेव बोरकर
पतीचे नाव: नामदेव बोरकर
घर क्रमांक :
वय : 45 लिंग : महिला
छायाचित्र उपलब्ध

10
RJY6481998
नाव : प्रियंका मनीष बोरकर
पतीचे नाव: मनीष बोरकर
घर क्रमांक :
वय : 35 लिंग : महिला
छायाचित्र उपलब्ध

11
RJY6481659
नाव : राहूल हरिदास बोरकर
वडिलांचे नाव: हरिदास बोरकर
घर क्रमांक :
वय : 33 लिंग : पुरुष
छायाचित्र उपलब्ध

12
RJY6481956
नाव : नसीम घनशाम बोरकर
वडिलांचे नाव: घनशाम बोरकर
घर क्रमांक :
वय : 32 लिंग : महिला
छायाचित्र उपलब्ध

13
RJY6482046
नाव : संदीप रमेश बोरकर
वडिलांचे नाव: रमेश बोरकर
घर क्रमांक :
वय : 31 लिंग : पुरुष
छायाचित्र उपलब्ध

14
RJY6481840
नाव : मृणाल मोरेश्वर बोरकर
वडिलांचे नाव: मोरेश्वर बोरकर
घर क्रमांक :
वय : 31 लिंग : पुरुष
छायाचित्र उपलब्ध

15
RJY6816995
नाव : प्रणाली मोरेश्वर बोरकर
वडिलांचे नाव: मोरेश्वर बोरकर
घर क्रमांक :
वय : 28 लिंग : महिला
छायाचित्र उपलब्ध

16
RJY6598809
नाव : भारती रवी बुराडे
पतीचे नाव: रवी बुराडे
घर क्रमांक :
वय : 35 लिंग : महिला
छायाचित्र उपलब्ध

17
RJY6598684
नाव : लक्ष्मिकांत ज्ञानेश्वर बुराडे
वडिलांचे नाव: ज्ञानेश्वर बुराडे
घर क्रमांक :
वय : 34 लिंग : पुरुष
छायाचित्र उपलब्ध

18
RJY6598494
नाव : भारती केशव धोंगडे
पतीचे नाव: केशव धोंगडे
घर क्रमांक :
वय : 31 लिंग : महिला
छायाचित्र उपलब्ध

19
RJY6598700
नाव : भावना मनोज ढोरे
वडिलांचे नाव: मनोज ढोरे
घर क्रमांक :
वय : 35 लिंग : महिला
छायाचित्र उपलब्ध

20
RJY6137574
नाव : निता गजानन दोनाडकर
पतीचे नाव: गजानन दोनाडकर
घर क्रमांक :
वय : 42 लिंग : महिला
छायाचित्र उपलब्ध

21
RJY6598718
नाव : विजया विजय दोनाडकर
पतीचे नाव: विजय दोनाडकर
घर क्रमांक :
वय : 38 लिंग : महिला
छायाचित्र उपलब्ध

22
RJY6598668
नाव : विनोद पुंडलिक दोनाडकर
वडिलांचे नाव: पुंडलिक दोनाडकर
घर क्रमांक :
वय : 37 लिंग : पुरुष
छायाचित्र उपलब्ध

23
RJY6481873
नाव : शैलेश डोंगरे
वडिलांचे नाव: मगन डोंगरे
घर क्रमांक :
वय : 30 लिंग : पुरुष
छायाचित्र उपलब्ध

24
RJY6674931
नाव : प्राजक्ता गणेश डोंगरे
वडिलांचे नाव: गणेश डोंगरे
घर क्रमांक :
वय : 30 लिंग : महिला
छायाचित्र उपलब्ध

25
RJY6354864
नाव : प्रीतीक्ष प्रेमदास फुले
वडिलांचे नाव: प्रेमदास फुले
घर क्रमांक :
वय : 34 लिंग : पुरुष
छायाचित्र उपलब्ध

26
RJY6481808
नाव : निखील अशोक गणवीर
वडिलांचे नाव: अशोक गणवीर
घर क्रमांक :
वय : 35 लिंग : पुरुष
छायाचित्र उपलब्ध

27
RJY6482020
नाव : मीननाथ मोहन गणवीर
वडिलांचे नाव: मोहन गणवीर
घर क्रमांक :
वय : 71 लिंग : पुरुष
छायाचित्र उपलब्ध

28
RJY6481980
नाव : ओशी विपीन गणवीर
पतीचे नाव: विपीन गणवीर
घर क्रमांक :
वय : 34 लिंग : महिला
छायाचित्र उपलब्ध

29
RJY6481790
नाव : मयूर अशोक गणवीर
वडिलांचे नाव: अशोक गणवीर
घर क्रमांक :
वय : 29 लिंग : पुरुष
छायाचित्र उपलब्ध

30
RJY6598833
नाव : कान्होपात्रा त्रिलोक गेडाम
पतीचे नाव: त्रिलोक गेडाम
घर क्रमांक :
वय : 37 लिंग : महिला
छायाचित्र उपलब्ध

31 RJY6481725 नाव : कांचन विवेक घोडेस्वार पतीचे नाव: विवेक घोडेस्वार घर क्रमांक : वय : 38 लिंग : महिला छायाचित्र उपलब्ध	32 RJY6598775 नाव : वंदना रतन घुटके वडिलांचे नाव: रतन घुटके घर क्रमांक : वय : 45 लिंग : महिला छायाचित्र उपलब्ध	33 RJY6598767 नाव : कान्होपात्रा प्रकाश कांबळे पतीचे नाव: प्रकाश कांबळे घर क्रमांक : वय : 40 लिंग : महिला छायाचित्र उपलब्ध
34 RJY6481568 नाव : आम्रपाली लोकेश कऱ्हाडे पतीचे नाव: लोकेश कऱ्हाडे घर क्रमांक : वय : 37 लिंग : महिला छायाचित्र उपलब्ध	35 RJY6481741 नाव : भाग्श्री नरेंद्र खोब्रागडे पतीचे नाव: नरेंद्र खोब्रागडे घर क्रमांक : वय : 38 लिंग : महिला छायाचित्र उपलब्ध	36 RJY6481758 नाव : गीता राजेश्वर खोब्रागडे पतीचे नाव: राजेश्वर खोब्रागडे घर क्रमांक : वय : 35 लिंग : महिला छायाचित्र उपलब्ध
37 RJY6481881 नाव : योगिता निशाद खोब्रागडे पतीचे नाव: निशाद खोब्रागडे घर क्रमांक : वय : 35 लिंग : महिला छायाचित्र उपलब्ध	38 RJY6674964 नाव : शुभम सुधाकर खोब्रागडे वडिलांचे नाव: सुधाकर खोब्रागडे घर क्रमांक : वय : 29 लिंग : पुरुष छायाचित्र उपलब्ध	39 RJY6481931 नाव : प्रशांत विजय कोल्हे वडिलांचे नाव: विजय कोल्हे घर क्रमांक : वय : 35 लिंग : पुरुष छायाचित्र उपलब्ध
40 RJY6816953 नाव : प्रशांत अशोक कुथे वडिलांचे नाव: अशोक कुथे घर क्रमांक : वय : 28 लिंग : पुरुष छायाचित्र उपलब्ध	41 RJY6598841 नाव : नीतू` सचिन मडावी पतीचे नाव: सचिन मडावी घर क्रमांक : वय : 41 लिंग : महिला छायाचित्र उपलब्ध	42 RJY6598601 नाव : हरिचंद्र भाऊराव मडावी वडिलांचे नाव: भाऊराव मडावी घर क्रमांक : वय : 40 लिंग : पुरुष छायाचित्र उपलब्ध
43 RJY6598676 नाव : ताराचंद भाऊराव मडावी वडिलांचे नाव: भाऊराव मडावी घर क्रमांक : वय : 38 लिंग : पुरुष छायाचित्र उपलब्ध	44 RJY6598593 नाव : निखील भाऊराव मडावी वडिलांचे नाव: भाऊराव मडावी घर क्रमांक : वय : 34 लिंग : पुरुष छायाचित्र उपलब्ध	45 RJY1551969 नाव : हिरकण्या कूंजबिहारी मेश्राम पतीचे नाव: कूंजबिहारी मेश्राम घर क्रमांक : वय : 46 लिंग : महिला छायाचित्र उपलब्ध
46 RJY6481634 नाव : कुणाल धनराज मेश्राम वडिलांचे नाव: धनराज मेश्राम घर क्रमांक : वय : 33 लिंग : पुरुष छायाचित्र उपलब्ध	47 RJY6481642 नाव : शिल्पकार धनराज मेश्राम वडिलांचे नाव: धनराज मेश्राम घर क्रमांक : वय : 33 लिंग : पुरुष छायाचित्र उपलब्ध	48 RJY6598650 नाव : मंगेश धनंजय मेश्राम वडिलांचे नाव: धनंजय मेश्राम घर क्रमांक : वय : 33 लिंग : पुरुष छायाचित्र उपलब्ध
49 RJY6481717 नाव : आम्रपाली आनंद मेश्राम पतीचे नाव: आनंद मेश्राम घर क्रमांक : वय : 33 लिंग : महिला छायाचित्र उपलब्ध	50 RJY6481899 नाव : सुमेध धनराज मेश्राम वडिलांचे नाव: धनराज मेश्राम घर क्रमांक : वय : 31 लिंग : पुरुष छायाचित्र उपलब्ध	51 RJY6481618 नाव : अंकीत प्रमोद मेश्राम वडिलांचे नाव: प्रमोद मेश्राम घर क्रमांक : वय : 32 लिंग : पुरुष छायाचित्र उपलब्ध
52 RJY6481592 नाव : पियुष चोखोबा मेश्राम वडिलांचे नाव: चोखोबा मेश्राम घर क्रमांक : वय : 32 लिंग : पुरुष छायाचित्र उपलब्ध	53 RJY6752273 नाव : सुधीर विनायक मेश्राम वडिलांचे नाव: विनायक मेश्राम घर क्रमांक : वय : 30 लिंग : पुरुष छायाचित्र उपलब्ध	54 RJY6772156 नाव : कोहिनूर मेश्राम वडिलांचे नाव: अमरदीप मेश्राम घर क्रमांक : वय : 29 लिंग : पुरुष छायाचित्र उपलब्ध
55 RJY6816987 नाव : प्राची धनराज मेश्राम वडिलांचे नाव: धनराज मेश्राम\ घर क्रमांक : वय : 28 लिंग : महिला छायाचित्र उपलब्ध	56 RJY6816979 नाव : सुमेध अनिल मेश्राम वडिलांचे नाव: अनिल मेश्राम घर क्रमांक : वय : 28 लिंग : पुरुष छायाचित्र उपलब्ध	57 RJY1551985 नाव : वैशाली गिरीधर पिलारे पतीचे नाव: गिरीधर पिलारे घर क्रमांक : वय : 44 लिंग : महिला छायाचित्र उपलब्ध
58 RJY6598734 नाव : उज्वला विजय पिलारे पतीचे नाव: विजय पिलारे घर क्रमांक : वय : 38 लिंग : महिला छायाचित्र उपलब्ध	59 RJY6598536 नाव : प्रशांत प्रभाकर पिलारे वडिलांचे नाव: प्रभाकर पिलारे घर क्रमांक : वय : 33 लिंग : पुरुष छायाचित्र उपलब्ध	60 RJY6481576 नाव : पंकज सुखराम रामटेके वडिलांचे नाव: सुखराम रामटेके घर क्रमांक : वय : 39 लिंग : पुरुष छायाचित्र उपलब्ध

61 RJY6481972
नाव : पूजा सोपान रामटेके
वडिलांचे नाव: सोपान रामटेके
घर क्रमांक :
वय : 34 लिंग : महिला
छायाचित्र उपलब्ध

62 RJY6481600
नाव : विनायक सुकराम रामटेके
वडिलांचे नाव: सुकराम रामटेके
घर क्रमांक :
वय : 17 लिंग : पुरुष
छायाचित्र उपलब्ध

63 RJY6752331
नाव : सविन सोपान रामटेके
वडिलांचे नाव: सोपान रामटेके
घर क्रमांक :
वय : 29 लिंग : पुरुष
छायाचित्र उपलब्ध

64 RJY6598692
नाव : आकाश मारोती राउत
वडिलांचे नाव: मारोती राउत
घर क्रमांक :
वय : 32 लिंग : पुरुष
छायाचित्र उपलब्ध

65 RJY6598502
नाव : मयुरी मारोती राउत
वडिलांचे नाव: मारोती राउत
घर क्रमांक :
वय : 30 लिंग : महिला
छायाचित्र उपलब्ध

66 RJY6674907
नाव : करिष्मा अशोक राऊत
वडिलांचे नाव: अशोक राऊत
घर क्रमांक :
वय : 30 लिंग : महिला
छायाचित्र उपलब्ध

67 RJY6354955
नाव : रेखा नकडू सोनकुसरे
पतीचे नाव: नकडू सोनकुसरे
घर क्रमांक :
वय : 59 लिंग : महिला
छायाचित्र उपलब्ध

68 RJY6752349
नाव : संगम तिलकराज सुखदेवे
वडिलांचे नाव: तिलकराज सुखदेवे
घर क्रमांक :
वय : 28 लिंग : पुरुष
छायाचित्र उपलब्ध

69 RJY6354732
नाव : संदीप दामोधर ठाकरे
वडिलांचे नाव: दामोधर ठाकरे
घर क्रमांक :
वय : 33 लिंग : पुरुष
छायाचित्र उपलब्ध

70 RJY6598643
नाव : राकेश जयदेव ठाकरे
वडिलांचे नाव: जयदेव ठाकरे
घर क्रमांक :
वय : 32 लिंग : पुरुष
छायाचित्र उपलब्ध

71 RJY6632079
नाव : नाशिक केशव ठाकरे
वडिलांचे नाव: केशव ठाकरे
घर क्रमांक :
वय : 30 लिंग : पुरुष
छायाचित्र उपलब्ध

72 RJY6598635
नाव : निलेश ज्ञानेश्वर ठाकरे
वडिलांचे नाव: ज्ञानेश्वर ठाकरे
घर क्रमांक :
वय : 31 लिंग : पुरुष
छायाचित्र उपलब्ध

73 RJY6752356
नाव : प्रदिप ज्ञानेश्वर ठाकरे
वडिलांचे नाव: ज्ञानेश्वर ठाकरे
घर क्रमांक :
वय : 29 लिंग : पुरुष
छायाचित्र उपलब्ध

74 RJY6598569
नाव : उमेश ज्ञानेश्वर ठेंगरी
वडिलांचे नाव: ज्ञानेश्वर ठेंगरी
घर क्रमांक :
वय : 35 लिंग : पुरुष
छायाचित्र उपलब्ध

75 RJY6482012
नाव : सुधीर मोरेश्वर ठेंगरी
वडिलांचे नाव: मोरेश्वर ठेंगरी
घर क्रमांक :
वय : 35 लिंग : पुरुष
छायाचित्र उपलब्ध

76 RJY6481949
नाव : माधुरी किशोर तिरपुडे
पतीचे नाव: किशोर तिरपुडे
घर क्रमांक :
वय : 32 लिंग : महिला
छायाचित्र उपलब्ध

77 RJY6481766
नाव : आश्विन रमेश तिरपुडे
वडिलांचे नाव: रमेश तिरपुडे
घर क्रमांक :
वय : 47 लिंग : पुरुष
छायाचित्र उपलब्ध

78 RJY6481923
नाव : आसाराम महादेव उके
वडिलांचे नाव: महादेव उके
घर क्रमांक :
वय : 71 लिंग : पुरुष
छायाचित्र उपलब्ध

79 RJY6481915
नाव : ताराबाई तात्याजी उके
पतीचे नाव: तात्याजी उके
घर क्रमांक :
वय : 69 लिंग : महिला
छायाचित्र उपलब्ध

80 RJY6481667
नाव : सुरज हनवंत उके
वडिलांचे नाव: हनवंत उके
घर क्रमांक :
वय : 35 लिंग : पुरुष
छायाचित्र उपलब्ध

81 RJY6598759
नाव : सुषमा दुर्योधन उके
पतीचे नाव: दुर्योधन उके
घर क्रमांक :
वय : 33 लिंग : महिला
छायाचित्र उपलब्ध

82 RJY6354724
नाव : सुजाता आनंद वासनिक
पतीचे नाव: आनंद वासनिक
घर क्रमांक :
वय : 43 लिंग : महिला
छायाचित्र उपलब्ध

83 RJY6699714
नाव : सोनम मिलिंद वासनिक
पतीचे नाव: मिलिंद वासनिक
घर क्रमांक :
वय : 33 लिंग : महिला
छायाचित्र उपलब्ध

84 RJY7007230
नाव : प्रियंका शशिकांत बन्सोड
वडिलांचे नाव: शशिकांत बन्सोड
घर क्रमांक : -
वय : 29 लिंग : महिला
छायाचित्र उपलब्ध

85 RJY7139223
नाव : रजनी बोरकर
वडिलांचे नाव: भगवान बोरकर
घर क्रमांक : -
वय : 29 लिंग : महिला
छायाचित्र उपलब्ध

86 RJY6900914
नाव : योगिता लक्ष्मीकांत बुराडे
पतीचे नाव: लक्ष्मीकांत बुराडे
घर क्रमांक : -
वय : 29 लिंग : महिला
छायाचित्र उपलब्ध

87 RJY7295405
नाव : प्रफुल दरवरी
वडिलांचे नाव: दिवाकर दरवरी
घर क्रमांक : -
वय : 25 लिंग : पुरुष
छायाचित्र उपलब्ध

88 RJY6883094
नाव : सुचिता देविदास देशपांडे
वडिलांचे नाव: देविदास देशपांडे
घर क्रमांक : -
वय : 27 लिंग : महिला
छायाचित्र उपलब्ध

89 RJY7355019
नाव : मोहित देशपांडे
वडिलांचे नाव: योगेश देशपांडे
घर क्रमांक : -
वय : 23 लिंग : पुरुष
छायाचित्र उपलब्ध

90 RJY7368681
नाव : आशिष धोंगडे
वडिलांचे नाव: विलास धोंगडे
घर क्रमांक : -
वय : 32 लिंग : पुरुष
छायाचित्र उपलब्ध

91 RJY7369036
नाव : अनिता धोंगडे
पतीचे नाव: प्रितीश धोंगडे
घर क्रमांक : -
वय : 30 लिंग : महिला
छायाचित्र उपलब्ध

92 RJY7369085
नाव : मेघा धोंगडे
पतीचे नाव: आशिष धोंगडे
घर क्रमांक : -
वय : 26 लिंग : महिला
छायाचित्र उपलब्ध

93 RJY7121239
नाव : सुरज ढोरे
वडिलांचे नाव: मारोती ढोरे
घर क्रमांक : -
वय : 26 लिंग : पुरुष
छायाचित्र उपलब्ध

94 RJY7299829
नाव : सविता दोनाडकर
पतीचे नाव: सदानंद दोनाडकर
घर क्रमांक : -
वय : 47 लिंग : महिला
छायाचित्र उपलब्ध

95 RJY7379811
नाव : मनिषा अक्षय गणविर
पतीचे नाव: अक्षय गणविर
घर क्रमांक : -
वय : 31 लिंग : महिला
छायाचित्र उपलब्ध

96 RJY7295173
नाव : साहिल घोडेस्वार
वडिलांचे नाव: दर्मदीप घोडेस्वार
घर क्रमांक : -
वय : 24 लिंग : पुरुष
छायाचित्र उपलब्ध

97 RJY7295181
नाव : सिल्पक घोडेस्वार
वडिलांचे नाव: पदमाकर घोडेस्वार
घर क्रमांक : -
वय : 23 लिंग : पुरुष
छायाचित्र उपलब्ध

98 RJY6883078
नाव : प्रणाली भीमराव घुटके
वडिलांचे नाव: भीमराव घुटके
घर क्रमांक : -
वय : 26 लिंग : महिला
छायाचित्र उपलब्ध

99 RJY7358567
नाव : प्रतिक घुट्के
वडिलांचे नाव: भीमराव घुट्के
घर क्रमांक : -
वय : 23 लिंग : पुरुष
छायाचित्र उपलब्ध

100 RJY6900922
नाव : अस्मिता नितेश गूरनुले
पतीचे नाव: नितेश गुरुनूले
घर क्रमांक : -
वय : 28 लिंग : महिला
छायाचित्र उपलब्ध

101 RJY7007032
नाव : अंकित अमरदीप मेश्राम
वडिलांचे नाव: अमरदीप मेश्राम
घर क्रमांक : -
वय : 27 लिंग : पुरुष
छायाचित्र उपलब्ध

102 RJY7375629
नाव : नंदीनी मेश्राम
वडिलांचे नाव: नरेश मेश्राम
घर क्रमांक : -
वय : 24 लिंग : महिला
छायाचित्र उपलब्ध

103 RJY7295470
नाव : प्रमोद राऊत
वडिलांचे नाव: पढरी राऊत
घर क्रमांक : -
वय : 40 लिंग : पुरुष
छायाचित्र उपलब्ध

104 RJY7121197
नाव : अश्विनी सहारे
पतीचे नाव: राकेश सहारे
घर क्रमांक : -
वय : 31 लिंग : महिला
छायाचित्र उपलब्ध

105 RJY7121221
नाव : लिखिता सहारे
पतीचे नाव: रुपचंद सहारे
घर क्रमांक : -
वय : 28 लिंग : महिला
छायाचित्र उपलब्ध

106 RJY6883060
नाव : आचल राजेंद्र सूर्यवंशी
वडिलांचे नाव: राजेंद्र सूर्यवंशी
घर क्रमांक : -
वय : 26 लिंग : महिला
छायाचित्र उपलब्ध

107 RJY7007057
नाव : नंदा यशवंत ठाकरे
वडिलांचे नाव: यशवंत ठाकरे
घर क्रमांक : -
वय : 26 लिंग : महिला
छायाचित्र उपलब्ध

108 RJY7066756
नाव : प्राची भाऊराव ठाकरे
वडिलांचे नाव: भाऊराव ठाकरे
घर क्रमांक : -
वय : 26 लिंग : महिला
छायाचित्र उपलब्ध

109 RJY7007214
नाव : प्रियंका नम्रपाल उके
पतीचे नाव: नम्रपाल उके
घर क्रमांक : -
वय : 33 लिंग : महिला
छायाचित्र उपलब्ध

110 RJY7380314
नाव : कल्याणी महेश वासनिक वासनिक
पतीचे नाव: महेश निज़ाम वासनिक वासनिक
घर क्रमांक : कुरुड
वय : 29 लिंग : महिला
छायाचित्र उपलब्ध

111 RJY7384605
नाव : कल्पक गौतम रामटेके
वडिलांचे नाव: गौतम पांडुरंग रामटेके
घर क्रमांक : नियर बौद्ध विहार
वय : 24 लिंग : पुरुष
छायाचित्र उपलब्ध

112 RJY7418908
नाव : ज्योती निलेश ठाकरे
पतीचे नाव: निलेश ठाकरे
घर क्रमांक : 1
वय : 27 लिंग : महिला
छायाचित्र उपलब्ध

113 RJY6058093
नाव : क्षितीज सिध्दार्थ मेश्राम
वडिलांचे नाव: सिध्दार्थ मेश्राम
घर क्रमांक : 64
वय : 39 लिंग : पुरुष
छायाचित्र उपलब्ध

114 RJY7417942
नाव : रूची कैलाश शामकुळे
वडिलांचे नाव: कैलाश शामकुळे
घर क्रमांक : 120
वय : 21 लिंग : महिला
छायाचित्र उपलब्ध

115 RJY7366826
नाव : आकाश सुरेश ठाकरे
वडिलांचे नाव: सुरेश बाबुराव ठाकरे
घर क्रमांक : 126
वय : 25 लिंग : पुरुष
छायाचित्र उपलब्ध

116 RJY7103047
नाव : फिरोज मेश्राम
वडिलांचे नाव: संजय मेश्राम
घर क्रमांक : 126
वय : 29 लिंग : पुरुष
छायाचित्र उपलब्ध

117 RJY6137293
नाव : सुरेंद्र ओमकार घुले
वडिलांचे नाव: ओमकार घुले
घर क्रमांक : 267
वय : 44 लिंग : पुरुष
छायाचित्र उपलब्ध

118 RJY6137301
नाव : पपिता उपेंद्र घुले
पतीचे नाव: उपेंद्र घुले
घर क्रमांक : 267
वय : 40 लिंग : महिला
छायाचित्र उपलब्ध

119 RJY6058119
नाव : सविता शंकर ठाकरे
पतीचे नाव: शंकर ठाकरे
घर क्रमांक : 300
वय : 41 लिंग : महिला
छायाचित्र उपलब्ध

120 FMW1599257
नाव : केशव नकटुजी चचाणे
वडिलांचे नाव: नकटुजी चचाणे
घर क्रमांक : 300 अ
वय : 55 लिंग : पुरुष
छायाचित्र उपलब्ध

121 FMW1599265
नाव : कमल केशव चचाणे
पतीचे नाव: केशव चचाणे
घर क्रमांक : 300 अ
वय : 50 लिंग : महिला
छायाचित्र उपलब्ध

122 RJY0305951
नाव : दामोधर नारायण ठाकरे
वडिलांचे नाव: नारायण ठाकरे
घर क्रमांक : 301
वय : 61 लिंग : पुरुष
छायाचित्र उपलब्ध

123 RJY0305961
नाव : दुर्गाबाई दामोधर ठाकरे
पतीचे नाव: दामोधर ठाकरे
घर क्रमांक : 301
वय : 57 लिंग : महिला
छायाचित्र उपलब्ध

124 RJY0982272
नाव : रोशन दामोधर ठाकरे
वडिलांचे नाव: दामोधर ठाकरे
घर क्रमांक : 301
वय : 35 लिंग : पुरुष
छायाचित्र उपलब्ध

125 RJY6943013
नाव : शिल्पा रोशन ठाकरे
पतीचे नाव: रोशन ठाकरे
घर क्रमांक : 301
वय : 33 लिंग : महिला
छायाचित्र उपलब्ध

126 RJY0305971
नाव : शामराव नारायण ठाकरे
वडिलांचे नाव: नारायण ठाकरे
घर क्रमांक : 301b
वय : 65 लिंग : पुरुष
छायाचित्र उपलब्ध

127 RJY0305981
नाव : कांता शामराव ठाकरे
पतीचे नाव: शामराव ठाकरे
घर क्रमांक : 301b
वय : 56 लिंग : महिला
छायाचित्र उपलब्ध

128 FMW1737915
नाव : सरस्वती पंढरी राऊत
पतीचे नाव: पंढरी राऊत
घर क्रमांक : 302
वय : 63 लिंग : महिला
छायाचित्र उपलब्ध

129 RJY6008734
नाव : प्रणाली प्रमोद राऊत
पतीचे नाव: प्रमोद राऊत
घर क्रमांक : 302
वय : 40 लिंग : महिला
छायाचित्र उपलब्ध

130 RJY0306002
नाव : सिताबाई बक्षी ठाकरे
पतीचे नाव: बक्षी ठाकरे
घर क्रमांक : 303
वय : 91 लिंग : महिला
छायाचित्र उपलब्ध

131 RJY6137319
नाव : ज्ञानोश्वर बक्षी ठाकरे
वडिलांचे नाव: बक्षी ठाकरे
घर क्रमांक : 303
वय : 50 लिंग : पुरुष
छायाचित्र उपलब्ध

132 RJY1035468
नाव : सुनिता ज्ञानेश्वर ठाकरे
पतीचे नाव: ज्ञानेश्वर ठाकरे
घर क्रमांक : 303
वय : 44 लिंग : महिला
छायाचित्र उपलब्ध

133 RJY0982280
नाव : आकाश प्रल्हाद ठाकरे
वडिलांचे नाव: प्रल्हाद ठाकरे
घर क्रमांक : 303
वय : 36 लिंग : पुरुष
छायाचित्र उपलब्ध

134 FMW1599067
नाव : प्रल्हाद बक्षी ठाकरे
वडिलांचे नाव: बक्षी ठाकरे
घर क्रमांक : 303अ
वय : 62 लिंग : पुरुष
छायाचित्र उपलब्ध

135 RJY0306010
नाव : उषा प्रल्हाद ठाकरे
पतीचे नाव: प्रल्हाद ठाकरे
घर क्रमांक : 303a
वय : 59 लिंग : महिला
छायाचित्र उपलब्ध

136 FMW1600048
नाव : दिवाकर महादेव दरवरी
वडिलांचे नाव: महादेव दरवरी
घर क्रमांक : 304
वय : 46 लिंग : पुरुष
छायाचित्र उपलब्ध

137 FMW1600030
नाव : सुनिता दिवाकर दरवरी
पतीचे नाव: दिवाकर दरवरी
घर क्रमांक : 304
वय : 44 लिंग : महिला
छायाचित्र उपलब्ध

138 RJY0982298
नाव : मनोज महादेव दरवरी
वडिलांचे नाव: महादेव दरवरी
घर क्रमांक : 304
वय : 38 लिंग : पुरुष
छायाचित्र उपलब्ध

139 RJY0982306
नाव : मनिषा मनोज दरवरी
पतीचे नाव: मनोज दरवरी
घर क्रमांक : 304
वय : 39 लिंग : महिला
छायाचित्र उपलब्ध

140 FMW1599315
नाव : रामचंद्र तुकाराम. राउत
वडिलांचे नाव: तुकाराम. राउत
घर क्रमांक : 305
वय : 52 लिंग : पुरुष
छायाचित्र उपलब्ध

141 FMW1599299
नाव : चंद्रकला रामंचद्र राऊत
पतीचे नाव: रामंचद्र राऊत
घर क्रमांक : 305
वय : 44 लिंग : महिला
छायाचित्र उपलब्ध

142 FMW1736693
नाव : बिसन मुखरु बेदरे
वडिलांचे नाव: मुखरु बेदरे
घर क्रमांक : 306
वय : 69 लिंग : पुरुष
छायाचित्र उपलब्ध

143 FMW1736784
नाव : उर्मिला बिसन बेदरे
पतीचे नाव: बिसन बेदरे
घर क्रमांक : 306
वय : 65 लिंग : महिला
छायाचित्र उपलब्ध

144 FMW1737568
नाव : प्रकाश बिसन बेदरे
वडिलांचे नाव: बिसन बेदरे
घर क्रमांक : 306
वय : 43 लिंग : पुरुष
छायाचित्र उपलब्ध

145 RJY6699706
नाव : वर्षा प्रकाश बेदरे
पतीचे नाव: प्रकाश बेदरे
घर क्रमांक : ३०६
वय : 33 लिंग : महिला
छायाचित्र उपलब्ध

146 FMW1599554
नाव : देवका वासुदेव तुपट
पतीचे नाव: वासुदेव तुपट
घर क्रमांक : 307
वय : 76 लिंग : महिला
छायाचित्र उपलब्ध

147 FMW1599984
नाव : श्रीकृष्ण वासुदेव तुपट
वडिलांचे नाव: वासुदेव तुपट
घर क्रमांक : 307
वय : 49 लिंग : पुरुष
छायाचित्र उपलब्ध

148 FMW1598937
नाव : रामकृष्ण वासुदेव तुपट
वडिलांचे नाव: वासुदेव तुपट
घर क्रमांक : 307
वय : 46 लिंग : पुरुष
छायाचित्र उपलब्ध

149 RJY0982314
नाव : सुरेखा श्रीकृष्ण तुपट
पतीचे नाव: श्रीकृष्ण तुपट
घर क्रमांक : 307
वय : 45 लिंग : महिला
छायाचित्र उपलब्ध

150 RJY6058143
नाव : राहुल जयदेव ठाकरे
वडिलांचे नाव: जयदेव ठाकरे
घर क्रमांक : 307 अ
वय : 34 लिंग : पुरुष
छायाचित्र उपलब्ध

151 RJY1035476
नाव : जयदेव लक्ष्मन ठाकरे
वडिलांचे नाव: लक्ष्मन ठाकरे
घर क्रमांक : 307अ
वय : 63 लिंग : पुरुष
छायाचित्र उपलब्ध

152 RJY0306036
नाव : जयवंताबाई जयदेव ठाकरे
पतीचे नाव: जयदेव ठाकरे
घर क्रमांक : 307a
वय : 56 लिंग : महिला
छायाचित्र उपलब्ध

153 RJY6941843
नाव : रक्षा राहुल ठाकरे
पतीचे नाव: राहुल ठाकरे
घर क्रमांक : ३०७अ
वय : 30 लिंग : महिला
छायाचित्र उपलब्ध

154 RJY1035484
नाव : हिरामन नानाजी ढेंगरी
वडिलांचे नाव: नानाजी ढेंगरी
घर क्रमांक : 308
वय : 44 लिंग : पुरुष
छायाचित्र उपलब्ध

155 RJY1035492
नाव : सुनिता हिरामण ढेंगरी
पतीचे नाव: हिरामण ढेंगरी
घर क्रमांक : 308
वय : 35 लिंग : महिला
छायाचित्र उपलब्ध

156 RJY0306044
नाव : नानाजी डोंबळु ठेंगरी
वडिलांचे नाव: डोंबळु ठेंगरी
घर क्रमांक : 308
वय : 66 लिंग : पुरुष
छायाचित्र उपलब्ध

157 FMW1613850
नाव : श्रावण नानाजी ठेंगरी
वडिलांचे नाव: नानाजी ठेंगरी
घर क्रमांक : 308
वय : 46 लिंग : पुरुष
छायाचित्र उपलब्ध

158 RJY6058150
नाव : वनिता श्रावन ठेंगरी
पतीचे नाव: श्रावन ठेंगरी
घर क्रमांक : 308
वय : 34 लिंग : महिला
छायाचित्र उपलब्ध

159 FMW1599679
नाव : सरस्वती मुखरु ठेंगरी
पतीचे नाव: मुखरु ठेंगरी
घर क्रमांक : 309
वय : 78 लिंग : महिला
छायाचित्र उपलब्ध

160 FMW1600873
नाव : मोरेश्वर मुखरु ठेंगरी
वडिलांचे नाव: मुखरु ठेंगरी
घर क्रमांक : 309
वय : 63 लिंग : पुरुष
छायाचित्र उपलब्ध

161 FMW1613827
नाव : ललीता मोरेश्वर ठेंगरी
पतीचे नाव: मोरेश्वर ठेंगरी
घर क्रमांक : 309
वय : 57 लिंग : महिला
छायाचित्र उपलब्ध

162 RJY0982322
नाव : ज्ञानेश्वर मुखरु ठेंगरी
वडिलांचे नाव: मुखरु ठेंगरी
घर क्रमांक : 309
वय : 50 लिंग : पुरुष
छायाचित्र उपलब्ध

163 FMW1599737
नाव : सुनंदा ज्ञानेश्वर ठेंगरी
पतीचे नाव: ज्ञानेश्वर ठेंगरी
घर क्रमांक : 309
वय : 48 लिंग : महिला
छायाचित्र उपलब्ध

164 RJY6752265
नाव : सुभाष मोरेश्वर ठेंगरी
वडिलांचे नाव: मोरेश्वर ठेंगरी
घर क्रमांक : ३०९
वय : 38 लिंग : पुरुष
छायाचित्र उपलब्ध

165 RJY6752257
नाव : सुष्मा सुभाष ठेंगरी
पतीचे नाव: सुभाष ठेंगरी
घर क्रमांक : ३०९
वय : 37 लिंग : महिला
छायाचित्र उपलब्ध

166 RJY6752240
नाव : शुभांगी सुधीर ठेंगरी
पतीचे नाव: सुधीर ठेंगरी
घर क्रमांक : ३०९
वय : 31 लिंग : महिला
छायाचित्र उपलब्ध

167 FMW1612969
नाव : अशोक महादेव राऊत
वडिलांचे नाव: महादेव राऊत
घर क्रमांक : 310
वय : 52 लिंग : पुरुष
छायाचित्र उपलब्ध

168 RJY6058135
नाव : अस्मिता अशोक राउत
पतीचे नाव: अशोक राउत
घर क्रमांक : 310
वय : 47 लिंग : महिला
छायाचित्र उपलब्ध

169 RJY6955355
नाव : चंदा संतोष राऊत
पतीचे नाव: संतोष राऊत
घर क्रमांक : 310
वय : 29 लिंग : महिला
छायाचित्र उपलब्ध

170 RJY7241615
नाव : संजय राऊत
वडिलांचे नाव: अशोक राऊत
घर क्रमांक : 310
वय : 27 लिंग : पुरुष
छायाचित्र उपलब्ध

171 RJY6058234
नाव : संतोष कवळु राउत
वडिलांचे नाव: कवळु राउत
घर क्रमांक : 310 अ
वय : 33 लिंग : पुरुष
छायाचित्र उपलब्ध

172 RJY0306050
नाव : कवळु महादेव राऊत
वडिलांचे नाव: महादेव राऊत
घर क्रमांक : 310अ
वय : 60 लिंग : पुरुष
छायाचित्र उपलब्ध

173 FMW1600089
नाव : सरीता कवळु राऊत
पतीचे नाव: कवळु राऊत
घर क्रमांक : 310अ
वय : 55 लिंग : महिला
छायाचित्र उपलब्ध

174 FMW1601004
नाव : माया मारोती राऊत
पतीचे नाव: मारोती राऊत
घर क्रमांक : 310ब
वय : 52 लिंग : महिला
छायाचित्र उपलब्ध

175 FMW1601301
नाव : श्रीकृष्णा गोविंदा भागडकर
वडिलांचे नाव: गोविंदा भागडकर
घर क्रमांक : 312
वय : 46 लिंग : पुरुष
छायाचित्र उपलब्ध

176 RJY6008817
नाव : मायाबाई श्रीकृष्ण भागडकर
पतीचे नाव: श्रीकृष्ण भागडकर
घर क्रमांक : 312
वय : 41 लिंग : महिला
छायाचित्र उपलब्ध

177 RJY0306070
नाव : देवराव तुकाराम. ठाकरे
वडिलांचे नाव: तुकाराम. ठाकरे
घर क्रमांक : 313
वय : 55 लिंग : पुरुष
छायाचित्र उपलब्ध

178 FMW1613363
नाव : देवीका देवराव ठाकरे
पतीचे नाव: देवराव ठाकरे
घर क्रमांक : 313
वय : 50 लिंग : महिला
छायाचित्र उपलब्ध

179 RJY6137327
नाव : भाउराव तुकाराम. ठाकरे
वडिलांचे नाव: तुकाराम. ठाकरे
घर क्रमांक : 313
वय : 46 लिंग : पुरुष
छायाचित्र उपलब्ध

180 RJY6699698
नाव : मयूर देवराव ठाकरे
वडिलांचे नाव: देवराव ठाकरे
घर क्रमांक : ३१३
वय : 29 लिंग : पुरुष
छायाचित्र उपलब्ध

181 RJY6058168
नाव : इंदुबाई केशव ठाकरे
पतीचे नाव: केशव ठाकरे
घर क्रमांक : 313 ब
वय : 51 लिंग : महिला
छायाचित्र उपलब्ध

182 RJY0306080
नाव : केशव तुकाराम ठाकरे
वडिलांचे नाव: तुकाराम ठाकरे
घर क्रमांक : 313a
वय : 50 लिंग : पुरुष
छायाचित्र उपलब्ध

183 RJY0306101
नाव : यादव महादेव पिलारे
वडिलांचे नाव: महादेव पिलारे
घर क्रमांक : 315
वय : 50 लिंग : पुरुष
छायाचित्र उपलब्ध

184 FMW1737469
नाव : कविता यादव पिलारे
पतीचे नाव: यादव पिलारे
घर क्रमांक : 315
वय : 48 लिंग : महिला
छायाचित्र उपलब्ध

185 RJY7007123
नाव : रोहित माधव पिलारे
वडिलांचे नाव: माधव पिलारे
घर क्रमांक : 315
वय : 26 लिंग : पुरुष
छायाचित्र उपलब्ध

186 RJY7007156
नाव : सुरज पिलारे
वडिलांचे नाव: यादव पिलारे
घर क्रमांक : 315
वय : 25 लिंग : पुरुष
छायाचित्र उपलब्ध

187 RJY6752232
नाव : दिवाकर मधुकर दिघोरे
वडिलांचे नाव: मधुकर दिघोरे
घर क्रमांक : ३१५ अ
वय : 29 लिंग : पुरुष
छायाचित्र उपलब्ध

188 RJY0306119
नाव : मधुकर महादेव पिलारे
वडिलांचे नाव: महादेव पिलारे
घर क्रमांक : 315a
वय : 65 लिंग : पुरुष
छायाचित्र उपलब्ध

189 RJY0306127
नाव : वनिता मधुकर पिलारे
पतीचे नाव: मधुकर पिलारे
घर क्रमांक : 315a
वय : 61 लिंग : महिला
छायाचित्र उपलब्ध

190 FMW1737766
नाव : माधव महादेव पिलारे
वडिलांचे नाव: महादेव पिलारे
घर क्रमांक : 315अ
वय : 52 लिंग : पुरुष
छायाचित्र उपलब्ध

191 FMW1737758
नाव : मिना माधव पिलारे
पतीचे नाव: माधव पिलारे
घर क्रमांक : 315अ
वय : 48 लिंग : महिला
छायाचित्र उपलब्ध

192 RJY0306135
नाव : प्रभाकर महादेव पिलारे
वडिलांचे नाव: महादेव पिलारे
घर क्रमांक : 315b
वय : 60 लिंग : पुरुष
छायाचित्र उपलब्ध

193 RJY0306143
नाव : प्रतीभा प्रभाकर पिलारे
पतीचे नाव: प्रभाकर पिलारे
घर क्रमांक : 315b
वय : 55 लिंग : महिला
छायाचित्र उपलब्ध

194 FMW1599497
नाव : मिराबाई लक्ष्मन ढोरे
पतीचे नाव: लक्ष्मन ढोरे
घर क्रमांक : 316
वय : 65 लिंग : महिला
छायाचित्र उपलब्ध

195 FMW1600386
नाव : सुर्यकांत लक्ष्मण ढोरे
वडिलांचे नाव: लक्ष्मण ढोरे
घर क्रमांक : 316
वय : 47 लिंग : पुरुष
छायाचित्र उपलब्ध

196 RJY6058127
नाव : वनिता परशुराम ढोरे
पतीचे नाव: परशुराम ढोरे
घर क्रमांक : 316
वय : 46 लिंग : महिला
छायाचित्र उपलब्ध

197 RJY6900989
नाव : पूजा सूर्यकांत ढोरे
पतीचे नाव: सूर्यकांत ढोरे
घर क्रमांक : 316
वय : 32 लिंग : महिला
छायाचित्र उपलब्ध

198 FMW1598838
नाव : पार्वती काशिनाथ ढोरे
पतीचे नाव: काशिनाथ ढोरे
घर क्रमांक : 317
वय : 71 लिंग : महिला
छायाचित्र उपलब्ध

199 FMW1600584
नाव : मारोती काशिनाथ ढोरे
वडिलांचे नाव: काशिनाथ ढोरे
घर क्रमांक : 317
वय : 49 लिंग : पुरुष
छायाचित्र उपलब्ध

200 FMW1599190
नाव : भारत काशीनाथ ढोरे
वडिलांचे नाव: काशीनाथ ढोरे
घर क्रमांक : 317
वय : 49 लिंग : पुरुष
छायाचित्र उपलब्ध

201 RJY1209899
नाव : आशा भारत ढोरे
पतीचे नाव: भारत ढोरे
घर क्रमांक : 317
वय : 46 लिंग : महिला
छायाचित्र उपलब्ध

202 FMW1599885
नाव : मिना मारोती ढोरे
पतीचे नाव: मारोती ढोरे
घर क्रमांक : 317
वय : 45 लिंग : महिला
छायाचित्र उपलब्ध

203 FMW1600360
नाव : जगदिश भास्कर बुराडे
वडिलांचे नाव: भास्कर बुराडे
घर क्रमांक : 317 क
वय : 44 लिंग : पुरुष
छायाचित्र उपलब्ध

204 FMW1736867
नाव : मंदा श्रावण फटींग
पतीचे नाव: श्रावण फटींग
घर क्रमांक : 317अ
वय : 88 लिंग : महिला
छायाचित्र उपलब्ध

205 FMW1738350
नाव : शेषराव श्रावण फटींग
वडिलांचे नाव: श्रावण फटींग
घर क्रमांक : 317अ
वय : 58 लिंग : पुरुष
छायाचित्र उपलब्ध

206 FMW1738046
नाव : संचुताई शेषरा फटींग
पतीचे नाव: शेषरा फटींग
घर क्रमांक : 317अ
वय : 54 लिंग : महिला
छायाचित्र उपलब्ध

207 RJY0306159
नाव : बाबुरावजी तानबाजी फटिंग
वडिलांचे नाव: तानबाजी फटिंग
घर क्रमांक : 317b
वय : 68 लिंग : पुरुष
छायाचित्र उपलब्ध

208 RJY0306169
नाव : वंदना बाबुराव फटिंग
पतीचे नाव: बाबुराव फटिंग
घर क्रमांक : 317b
वय : 62 लिंग : महिला
छायाचित्र उपलब्ध

209 RJY6137335
नाव : पंढरी बाबूराव फटींग
वडिलांचे नाव: बाबूराव फटींग
घर क्रमांक : 317ब
वय : 48 लिंग : पुरुष
छायाचित्र उपलब्ध

210 RJY0982348
नाव : ज्ञानेश्वर पंढरी बुराडे
वडिलांचे नाव: पंढरी बुराडे
घर क्रमांक : 317ड
वय : 60 लिंग : पुरुष
छायाचित्र उपलब्ध

211 FMW1601368
नाव : सुभद्रा ज्ञानेश्वर बुराडे
पतीचे नाव: ज्ञानेश्वर बुराडे
घर क्रमांक : 317ड
वय : 58 लिंग : महिला
छायाचित्र उपलब्ध

212 FMW1600675
नाव : भास्कर तूळशिराम. बुराडे
वडिलांचे नाव: तूळशिराम. बुराडे
घर क्रमांक : 317क
वय : 65 लिंग : पुरुष
छायाचित्र उपलब्ध

213 FMW1601384
नाव : दुर्गाबाई भास्कर बुराडे
पतीचे नाव: भास्कर बुराडे
घर क्रमांक : 317क
वय : 60 लिंग : महिला
छायाचित्र उपलब्ध

214 RJY1233097
नाव : ज्योती जगदिश बुराडे
पतीचे नाव: जगदिश बुराडे
घर क्रमांक : 317क
वय : 40 लिंग : महिला
छायाचित्र उपलब्ध

215 RJY6058218
नाव : रामेश्वर आसाराम ढोरे
वडिलांचे नाव: आसाराम ढोरे
घर क्रमांक : 319
वय : 41 लिंग : पुरुष
छायाचित्र उपलब्ध

216 RJY6058226
नाव : रामेश्वर राजश्री ढोरे
पतीचे नाव: राजश्री ढोरे
घर क्रमांक : 319
वय : 35 लिंग : महिला
छायाचित्र उपलब्ध

217 RJY0306179
नाव : जानकाबाई श्रीराम. ढोरे
पतीचे नाव: श्रीराम. ढोरे
घर क्रमांक : 320
वय : 71 लिंग : महिला
छायाचित्र उपलब्ध

218 FMW1599919
नाव : किरण सुरेश ढोरे
पतीचे नाव: सुरेश ढोरे
घर क्रमांक : 320
वय : 45 लिंग : महिला
छायाचित्र उपलब्ध

219 FMW1600907
नाव : सुरेश श्रीराम ढोरे
वडिलांचे नाव: श्रीराम ढोरे
घर क्रमांक : 320
वय : 44 लिंग : पुरुष
छायाचित्र उपलब्ध

220 FMW1599802
नाव : तरूणा तातोबा राऊत
पतीचे नाव: तातोबा राऊत
घर क्रमांक : 320
वय : 46 लिंग : महिला
छायाचित्र उपलब्ध

221 RJY6058085
नाव : प्रमोदिनी प्रकाश बोरकर
पतीचे नाव: प्रकाश बोरकर
घर क्रमांक : 324
वय : 64 लिंग : महिला
छायाचित्र उपलब्ध

222 RJY6058077
नाव : मनिष प्रकाश बोरकर
वडिलांचे नाव: प्रकाश बोरकर
घर क्रमांक : 324
वय : 44 लिंग : पुरुष
छायाचित्र उपलब्ध

223 FMW1599653
नाव : खुशाल मोतीराम. मेश्राम
वडिलांचे नाव: मोतीराम. मेश्राम
घर क्रमांक : 345
वय : 82 लिंग : पुरुष
छायाचित्र उपलब्ध

224 FMW1600758
नाव : कमल खुशाल मेश्राम
पतीचे नाव: खुशाल मेश्राम
घर क्रमांक : 345
वय : 75 लिंग : महिला
छायाचित्र उपलब्ध

225 RJY6354815
नाव : शिल्पा भूषण कर्‌हाडे
पतीचे नाव: भूषण कर्‌हाडे
घर क्रमांक : ३४५अ
वय : 38 लिंग : महिला
छायाचित्र उपलब्ध

226 RJY6008692
नाव : लोकमत सिध्दार्थ गेडाम
वडिलांचे नाव: सिध्दार्थ गेडाम
घर क्रमांक : 345अ
वय : 35 लिंग : पुरुष
छायाचित्र उपलब्ध

227 FMW1737329
नाव : चंपाबाई जयपाल क-हाडे
पतीचे नाव: जयपाल क-हाडे
घर क्रमांक : 345अ
वय : 78 लिंग : महिला
छायाचित्र उपलब्ध

228 FMW1736800
नाव : डेव्हीड जयपाल क-हाडे
वडिलांचे नाव: जयपाल क-हाडे
घर क्रमांक : 345अ
वय : 50 लिंग : पुरुष
छायाचित्र उपलब्ध

229 FMW1736115
नाव : भुषण जयपाल क-हाडे
वडिलांचे नाव: जयपाल क-हाडे
घर क्रमांक : 345अ
वय : 45 लिंग : पुरुष
छायाचित्र उपलब्ध

230 FMW1736461
नाव : लोकेश जयपाल क-हाडे
वडिलांचे नाव: जयपाल क-हाडे
घर क्रमांक : 345अ
वय : 44 लिंग : पुरुष
छायाचित्र उपलब्ध

231 FMW1737436
नाव : समिधा डेव्हीड क-हाडे
पतीचे नाव: डेव्हीड क-हाडे
घर क्रमांक : 345अ
वय : 42 लिंग : महिला
छायाचित्र उपलब्ध

232 FMW1601376
नाव : त्रिलोक सिध्दार्थ गेडाम
वडिलांचे नाव: सिध्दार्थ गेडाम
घर क्रमांक : 345ब
वय : 43 लिंग : पुरुष
छायाचित्र उपलब्ध

233 RJY6772131
नाव : नालंदा लोकमत गेडाम
पतीचे नाव: लोकमत गेडाम
घर क्रमांक : ३४५ब
वय : 28 लिंग : महिला
छायाचित्र उपलब्ध

234 FMW1736974
नाव : सचिन डुबेदास मेश्राम
वडिलांचे नाव: डुबेदास मेश्राम
घर क्रमांक : 349
वय : 46 लिंग : पुरुष
छायाचित्र उपलब्ध

235 FMW1599182
नाव : विपीन दुबेदास मेश्राम
वडिलांचे नाव: दुबेदास मेश्राम
घर क्रमांक : 349
वय : 44 लिंग : पुरुष
छायाचित्र उपलब्ध

236 RJY6772149
नाव : राखी सचिन मेश्राम
पतीचे नाव: सचिन मेश्राम
घर क्रमांक : ३४९
वय : 37 लिंग : महिला
छायाचित्र उपलब्ध

237 FMW1737691
नाव : मालती दुबेदारा मेश्राम
पतीचे नाव: दुबेदारा मेश्राम
घर क्रमांक : 349
वय : 62 लिंग : महिला
छायाचित्र उपलब्ध

238 RJY7255797
नाव : यश धकाते
वडिलांचे नाव: उमाकांत धकाते
घर क्रमांक : 375
वय : 26 लिंग : पुरुष
छायाचित्र उपलब्ध

239 RJY6008924
नाव : सोनाली केजाजी मेश्राम
वडिलांचे नाव: केजाजी मेश्राम
घर क्रमांक : 429
वय : 36 लिंग : महिला
छायाचित्र उपलब्ध

240 RJY6008932
नाव : सायली केजाजी मेश्राम
पतीचे नाव: केजाजी मेश्राम
घर क्रमांक : 429
वय : 33 लिंग : महिला
छायाचित्र उपलब्ध

241 RJY7299639
नाव : साहिल रमेश तुरानकर
वडिलांचे नाव: रमेश वसंता तुरानकर
घर क्रमांक : 536
वय : 24 लिंग : पुरुष
छायाचित्र उपलब्ध

242 FMW1599364
नाव : भिमराव महादेव घुटके
वडिलांचे नाव: महादेव घुटके
घर क्रमांक : 550
वय : 52 लिंग : पुरुष
छायाचित्र उपलब्ध

243 FMW1599372
नाव : उषा भीमराव घुटके
पतीचे नाव: भीमराव घुटके
घर क्रमांक : 551
वय : 47 लिंग : महिला
छायाचित्र उपलब्ध

244 FMW1737683
नाव : शारदा महादेव घुटके
वडिलांचे नाव: महादेव घुटके
घर क्रमांक : 551
वय : 45 लिंग : महिला
छायाचित्र उपलब्ध

245 RJY6354948
नाव : नकटू केवलराम सोनकुसरे
वडिलांचे नाव: केवलराम सोनकुसरे
घर क्रमांक : ५५१
वय : 69 लिंग : पुरुष
छायाचित्र उपलब्ध

246 RJY6354989
नाव : विक्की नकटू सोनकुसरे
वडिलांचे नाव: नकटू सोनकुसरे
घर क्रमांक : ५५१
वय : 35 लिंग : पुरुष
छायाचित्र उपलब्ध

247 RJY6354971
नाव : नलिनी रणजीत सोनकुसरे
पतीचे नाव: रणजीत सोनकुसरे
घर क्रमांक : ५५१
वय : 35 लिंग : महिला
छायाचित्र उपलब्ध

248 RJY0982405
नाव : अनूप अमरदिप बागडे
वडिलांचे नाव: अमरदिप बागडे
घर क्रमांक : 553
वय : 35 लिंग : पुरुष
छायाचित्र उपलब्ध

249 RJY1552041
नाव : प्रमोद लहूदास मेश्राम
वडिलांचे नाव: लहूदास मेश्राम
घर क्रमांक : 553
वय : 62 लिंग : पुरुष
छायाचित्र उपलब्ध

250 RJY6632053
नाव : विद्या रत्नाकर मेश्राम
पतीचे नाव: रत्नाकर मेश्राम
घर क्रमांक : 553
वय : 43 लिंग : महिला
छायाचित्र उपलब्ध

251 RJY6008718
नाव : योगेश अमरदीप बागडे
वडिलांचे नाव: अमरदीप बागडे
घर क्रमांक : 553 ब
वय : 34 लिंग : पुरुष
छायाचित्र उपलब्ध

252 FMW1601327
नाव : रत्नाकर आकोजी मेश्राम
वडिलांचे नाव: आकोजी मेश्राम
घर क्रमांक : 553 ब
वय : 47 लिंग : पुरुष
छायाचित्र उपलब्ध

253 FMW1601285
नाव : अमरदीप पुंडलिक बागडे
वडिलांचे नाव: पुंडलिक बागडे
घर क्रमांक : 553अ
वय : 58 लिंग : पुरुष
छायाचित्र उपलब्ध

254 FMW1600600
नाव : नंदाबाई अमरदीप बागडे
पतीचे नाव: अमरदीप बागडे
घर क्रमांक : 553अ
वय : 55 लिंग : महिला
छायाचित्र उपलब्ध

255 FMW1600576
नाव : आको विठु मेश्राम
वडिलांचे नाव: विठु मेश्राम
घर क्रमांक : 553ब
वय : 82 लिंग : पुरुष
छायाचित्र उपलब्ध

256 RJY0306218
नाव : कांता आको मेश्राम
पतीचे नाव: आको मेश्राम
घर क्रमांक : 553b
वय : 69 लिंग : महिला
छायाचित्र उपलब्ध

257 RJY0982421
नाव : किशोर आको मेश्राम
वडिलांचे नाव: आको मेश्राम
घर क्रमांक : 553ब
वय : 48 लिंग : पुरुष
छायाचित्र उपलब्ध

258 RJY7007016
नाव : बादल कुंजबिहारी मेश्राम
वडिलांचे नाव: कुंजबिहारी मेश्राम
घर क्रमांक : 554
वय : 27 लिंग : पुरुष
छायाचित्र उपलब्ध

259 RJY6137368
नाव : नासीकाबाई चिंधु घोडेस्वार
पतीचे नाव: चिंधु घोडेस्वार
घर क्रमांक : 555
वय : 69 लिंग : महिला
छायाचित्र उपलब्ध

260 RJY1035518
नाव : डाकराम. चिंधु घोडेस्वार
वडिलांचे नाव: चिंधु घोडेस्वार
घर क्रमांक : 555
वय : 46 लिंग : पुरुष
छायाचित्र उपलब्ध

261 RJY7006984
नाव : करुणा केतन घोडेस्वार
पतीचे नाव: केतन घोडेस्वार
घर क्रमांक : 555
वय : 34 लिंग : महिला
छायाचित्र उपलब्ध

262 RJY6008312
नाव : अमित तुळसीदास नागदेवते
वडिलांचे नाव: तुळसीदास नागदेवते
घर क्रमांक : 556 अ
वय : 38 लिंग : पुरुष
छायाचित्र उपलब्ध

263 RJY6008320
नाव : प्रविण तुळसीदास नागदेवते
वडिलांचे नाव: तुळसीदास नागदेवते
घर क्रमांक : 556 अ
वय : 35 लिंग : पुरुष
छायाचित्र उपलब्ध

264 RJY0306242
नाव : गजानन तुकाराम. घोडेस्वार
वडिलांचे नाव: तुकाराम. घोडेस्वार
घर क्रमांक : 557b
वय : 74 लिंग : पुरुष
छायाचित्र उपलब्ध

265 FMW1600964
नाव : मंगला पदमाकर घोडेस्वार
पतीचे नाव: पदमाकर घोडेस्वार
घर क्रमांक : 557ब
वय : 49 लिंग : महिला
छायाचित्र उपलब्ध

266 FMW1598986
नाव : धर्मदीप गजानन घोडेस्वार
वडिलांचे नाव: गजानन घोडेस्वार
घर क्रमांक : 557ब
वय : 48 लिंग : पुरुष
छायाचित्र उपलब्ध

267 FMW1600469
नाव : लता धर्मदीप घोडेस्वार
पतीचे नाव: धर्मदीप घोडेस्वार
घर क्रमांक : 557भ
वय : 46 लिंग : महिला
छायाचित्र उपलब्ध

268 FMW1600972
नाव : मुक्ता मुरारी घोडेस्वार
पतीचे नाव: मुरारी घोडेस्वार
घर क्रमांक : 558
वय : 74 लिंग : महिला
छायाचित्र उपलब्ध

269 FMW1601459
नाव : मनोज मुरारी घोडेस्वार
वडिलांचे नाव: मुरारी घोडेस्वार
घर क्रमांक : 558
वय : 52 लिंग : पुरुष
छायाचित्र उपलब्ध

270 RJY6008304
नाव : सुनिता संजोग घोडेस्वार
पतीचे नाव: संजोग घोडेस्वार
घर क्रमांक : 558 ब
वय : 45 लिंग : महिला
छायाचित्र उपलब्ध

271 FMW1601236
नाव : दिपक पंढरी घोडेस्वार
वडिलांचे नाव: पंढरी घोडेस्वार
घर क्रमांक : 558अ
वय : 57 लिंग : पुरुष
छायाचित्र उपलब्ध

272 FMW1601228
नाव : दिपरत्ना दिपक घोडेस्वार
पतीचे नाव: दिपक घोडेस्वार
घर क्रमांक : 558अ
वय : 53 लिंग : महिला
छायाचित्र उपलब्ध

273 FMW1599786
नाव : संजोग पंढरी घोडेस्वार
वडिलांचे नाव: पंढरी घोडेस्वार
घर क्रमांक : 558अ
वय : 49 लिंग : पुरुष
छायाचित्र उपलब्ध

274 FMW1738392
नाव : संतोष माणिक उके
वडिलांचे नाव: माणिक उके
घर क्रमांक : 558क
वय : 57 लिंग : पुरुष
छायाचित्र उपलब्ध

275 FMW1600295
नाव : लैला मधुकर बन्सोड
पतीचे नाव: मधुकर बन्सोड
घर क्रमांक : 559
वय : 77 लिंग : महिला
छायाचित्र उपलब्ध

276 FMW1612365
नाव : तिलक मधुकर बन्सोड
वडिलांचे नाव: मधुकर बन्सोड
घर क्रमांक : 559
वय : 49 लिंग : पुरुष
छायाचित्र उपलब्ध

277 FMW1600287
नाव : उज्वला तिलक बन्सोड
पतीचे नाव: तिलक बनंसोड
घर क्रमांक : 559
वय : 43 लिंग : महिला
छायाचित्र उपलब्ध

278 RJY7295421
नाव : प्रतिक बन्सोड
वडिलांचे नाव: तिलकराज बन्सोड
घर क्रमांक : 559
वय : 25 लिंग : पुरुष
छायाचित्र उपलब्ध

279 FMW1612381
नाव : विष्णु तुकडु बोरकर
वडिलांचे नाव: तुकडु बोरकर
घर क्रमांक : 560
वय : 54 लिंग : पुरुष
छायाचित्र उपलब्ध

280 FMW1612373
नाव : आशा विष्णू बोरकर
पतीचे नाव: विष्णू बोरकर
घर क्रमांक : 560
वय : 46 लिंग : महिला
छायाचित्र उपलब्ध

281 RJY7007172
नाव : आचल विष्णू बोरकर
वडिलांचे नाव: विष्णू बोरकर
घर क्रमांक : 560
वय : 25 लिंग : महिला
छायाचित्र उपलब्ध

282 FMW1600303
नाव : शालु राजकुमार बोरकर
पतीचे नाव: राजकुमार बोरकर
घर क्रमांक : 561
वय : 43 लिंग : महिला
छायाचित्र उपलब्ध

283 RJY6962617
नाव : ज्योती राजकुमार बोरकर
वडिलांचे नाव: राजकुमार बोरकर
घर क्रमांक : 561
वय : 26 लिंग : महिला
छायाचित्र उपलब्ध

284 RJY7007198
नाव : स्वीटी अशोक फुले
वडिलांचे नाव: अशोक फुले
घर क्रमांक : 563
वय : 27 लिंग : महिला
छायाचित्र उपलब्ध

285 RJY7265986
नाव : संकेत फुले
वडिलांचे नाव: दिलीप फुले
घर क्रमांक : 563
वय : 25 लिंग : पुरुष
छायाचित्र उपलब्ध

286 FMW1738541
नाव : दिलीप राजाराम. फुले
वडिलांचे नाव: राजाराम. फुले
घर क्रमांक : 563
वय : 46 लिंग : पुरुष
छायाचित्र उपलब्ध

287 FMW1738558
नाव : रंजना दिलीप फुले
पतीचे नाव: दिलीप फुले
घर क्रमांक : 563
वय : 46 लिंग : महिला
छायाचित्र उपलब्ध

288 FMW1738582
नाव : लोमेश राजाराम फुले
वडिलांचे नाव: राजाराम फुले
घर क्रमांक : 563
वय : 44 लिंग : पुरुष
छायाचित्र उपलब्ध

289 RJY1226349
नाव : प्रकाश अशोक फुले
वडिलांचे नाव: अशोक फुले
घर क्रमांक : 563
वय : 43 लिंग : पुरुष
छायाचित्र उपलब्ध

290 FMW1598853
नाव : अशोक राजाराम. फुले
वडिलांचे नाव: राजाराम. फुले
घर क्रमांक : 563अ
वय : 60 लिंग : पुरुष
छायाचित्र उपलब्ध

291 FMW1598770
नाव : दिनकर दिगांबर गजभिये
वडिलांचे नाव: दिगांबर गजभिये
घर क्रमांक : 564
वय : 53 लिंग : पुरुष
छायाचित्र उपलब्ध

292 FMW1600345
नाव : शशी दिगांबर गजभिये
वडिलांचे नाव: दिगांबर गजभिये
घर क्रमांक : 564
वय : 50 लिंग : पुरुष
छायाचित्र उपलब्ध

293 RJY6008296
नाव : सरुपमा दिनकर गजभिये
पतीचे नाव: दिनकर गजभिये
घर क्रमांक : 564
वय : 45 लिंग : महिला
छायाचित्र उपलब्ध

294 RJY6354914
नाव : मंजुषा शशी गजभिये
पतीचे नाव: शशी गजभिये
घर क्रमांक : ५६४
वय : 40 लिंग : महिला
छायाचित्र उपलब्ध

295 FMW1613330
नाव : कमला भरत शामकुळे
पतीचे नाव: भरत शामकुळे
घर क्रमांक : 565
वय : 69 लिंग : महिला
छायाचित्र उपलब्ध

296 RJY0982454
नाव : लोमेश भरत शामकुळे
वडिलांचे नाव: भरत शामकुळे
घर क्रमांक : 565
वय : 45 लिंग : पुरुष
छायाचित्र उपलब्ध

297 RJY0982462
नाव : भीमरत्न भरत शामकुळे
वडिलांचे नाव: भरत शामकुळे
घर क्रमांक : 565
वय : 42 लिंग : पुरुष
छायाचित्र उपलब्ध

298 RJY6058176
नाव : सुजाता लोमेश शामकुळे
पतीचे नाव: लोमेश शामकुळे
घर क्रमांक : 565
वय : 41 लिंग : महिला
छायाचित्र उपलब्ध

299 RJY6058184
नाव : शिल्पा भिमरत शामकुळे
पतीचे नाव: भिमरत शामकुळे
घर क्रमांक : 565
वय : 37 लिंग : महिला
छायाचित्र उपलब्ध

300 FMW1599844
नाव : सुलोचना नामदेव बारसागडे
पतीचे नाव: नामदेव बारसागडे
घर क्रमांक : 566
वय : 75 लिंग : महिला
छायाचित्र उपलब्ध

301 RJY0982470
नाव : कैलास. दादाजी शामकुळे
वडिलांचे नाव: दादाजी शामकुळे
घर क्रमांक : 566
वय : 52 लिंग : पुरुष
छायाचित्र उपलब्ध

302 FMW1601145
नाव : वसंत नामदेव बारसागडे
वडिलांचे नाव: नामदेव बारसागडे
घर क्रमांक : 567
वय : 49 लिंग : पुरुष
छायाचित्र उपलब्ध

303 FMW1599869
नाव : यामीनी नामदेव बारसागडे
वडिलांचे नाव: नामदेव बारसागडे
घर क्रमांक : 567
वय : 46 लिंग : महिला
छायाचित्र उपलब्ध

304 FMW1738491
नाव : शामराव डोमाजी बांबोडे
वडिलांचे नाव: डोमाजी बांबोडे
घर क्रमांक : 568
वय : 70 लिंग : पुरुष
छायाचित्र उपलब्ध

305 FMW1738509
नाव : लीलाबाई शामराव बांबोडे
पतीचे नाव: शामराव बांबोडे
घर क्रमांक : 568
वय : 65 लिंग : महिला
छायाचित्र उपलब्ध

306 FMW1599075
नाव : सोमेश्वर शामराव बांबोळे
वडिलांचे नाव: शामराव बांबोळे
घर क्रमांक : 568
वय : 42 लिंग : पुरुष
छायाचित्र उपलब्ध

307 FMW1600550
नाव : सुनंदा रामदास. मेश्राम
पतीचे नाव: रामदास. मेश्राम
घर क्रमांक : 568
वय : 56 लिंग : महिला
छायाचित्र उपलब्ध

308 RJY1212026
नाव : हीवराज नामदेव ठवरे
वडिलांचे नाव: नामदेव ठवरे
घर क्रमांक : 570
वय : 54 लिंग : पुरुष
छायाचित्र उपलब्ध

309 RJY1212034
नाव : हिराबाई हीवराज ठवरे
पतीचे नाव: हीवराज ठवरे
घर क्रमांक : 570
वय : 50 लिंग : महिला
छायाचित्र उपलब्ध

310 FMW1601129
नाव : सुधन्वा महादेव बोरकर
वडिलांचे नाव: महादेव बोरकर
घर क्रमांक : 571
वय : 56 लिंग : पुरुष
छायाचित्र उपलब्ध

311 FMW1601111
नाव : कल्पना सुध्नवा बोरकर
पतीचे नाव: सुध्नवा बोरकर
घर क्रमांक : 571
वय : 46 लिंग : महिला
छायाचित्र उपलब्ध

312 RJY6955348
नाव : सरोज सुधन्वा बोरकर
वडिलांचे नाव: सुधन्वा बोरकर
घर क्रमांक : 571
वय : 27 लिंग : पुरुष
छायाचित्र उपलब्ध

313 RJY0982488
नाव : धनराज कोठु मेश्राम
वडिलांचे नाव: कोठु मेश्राम
घर क्रमांक : 572
वय : 60 लिंग : पुरुष
छायाचित्र उपलब्ध

314 FMW1601087
नाव : आशा धनराज मेश्राम
पतीचे नाव: धनराज मेश्राम
घर क्रमांक : 572
वय : 55 लिंग : महिला
छायाचित्र उपलब्ध

315 RJY6008510
नाव : करिश्मा धनराज मेश्राम
वडिलांचे नाव: धनराज मेश्राम
घर क्रमांक : 572
वय : 34 लिंग : महिला
छायाचित्र उपलब्ध

316 FMW1599562
नाव : अमरदीप कोठु मेश्राम
वडिलांचे नाव: कोठु मेश्राम
घर क्रमांक : 572अ
वय : 56 लिंग : पुरुष
छायाचित्र उपलब्ध

317 FMW1600626
नाव : रेखा अमरदीप मेश्राम
पतीचे नाव: अमरदीप मेश्राम
घर क्रमांक : 572अ
वय : 50 लिंग : महिला
छायाचित्र उपलब्ध

318 RJY6008700
नाव : आश्वीन मिननाथ गणविर
वडिलांचे नाव: मिननाथ गणविर
घर क्रमांक : 573 ब
वय : 40 लिंग : पुरुष
छायाचित्र उपलब्ध

319 RJY6008726
नाव : रिकोष मिननाथ गणविर
वडिलांचे नाव: मिननाथ गणविर
घर क्रमांक : 573 ब
वय : 37 लिंग : पुरुष
छायाचित्र उपलब्ध

320 FMW1598887
नाव : लालमकर नकटु घुटके
वडिलांचे नाव: नकटु घुटके
घर क्रमांक : 573अ
वय : 55 लिंग : पुरुष
छायाचित्र उपलब्ध

321 FMW1600618
नाव : वंदना लालाजी घुटके
पतीचे नाव: लालाजी घुटके
घर क्रमांक : 573अ
वय : 51 लिंग : महिला
छायाचित्र उपलब्ध

322 RJY6058275
नाव : पंकज लालमकर घुटके
वडिलांचे नाव: लालमकर घुटके
घर क्रमांक : 573अ
वय : 27 लिंग : पुरुष
छायाचित्र उपलब्ध

323 RJY7202997
नाव : निर्मला धीमराज गणवीर
पतीचे नाव: धीमराज गणवीर
घर क्रमांक : 573ब
वय : 60 लिंग : महिला
छायाचित्र उपलब्ध

324 FMW1600444
नाव : लता मिननाथ गणवीर
वडिलांचे नाव: मिननाथ गणवीर
घर क्रमांक : 573ब
वय : 45 लिंग : महिला
छायाचित्र उपलब्ध

325 FMW1601293
नाव : खुशाल सदाशिव फुले
वडिलांचे नाव: सदाशिव फुले
घर क्रमांक : 577
वय : 51 लिंग : पुरुष
छायाचित्र उपलब्ध

326 FMW1601418
नाव : शिला खुशाल फुले
पतीचे नाव: खुशाल फुले
घर क्रमांक : 577
वय : 44 लिंग : महिला
छायाचित्र उपलब्ध

327 FMW1599323
नाव : सत्यभामा श्रीराम. रामटेके
पतीचे नाव: श्रीराम. रामटेके
घर क्रमांक : 578
वय : 70 लिंग : महिला
छायाचित्र उपलब्ध

328 FMW1600394
नाव : पुष्पा राजकुमार रामटेके
पतीचे नाव: राजकुमार रामटेके
घर क्रमांक : 578 ब
वय : 49 लिंग : महिला
छायाचित्र उपलब्ध

329 FMW1600162
नाव : सुंदरा सहादेव मेश्राम
पतीचे नाव: सहादेव मेश्राम
घर क्रमांक : 580
वय : 70 लिंग : महिला
छायाचित्र उपलब्ध

330 FMW1600154
नाव : उर्मिला धनराज मेश्राम
पतीचे नाव: धनराज मेश्राम
घर क्रमांक : 580
वय : 66 लिंग : महिला
छायाचित्र उपलब्ध

331 FMW1599604
नाव : धनराज सहादेव मेश्राम
वडिलांचे नाव: सहादेव मेश्राम
घर क्रमांक : 580
वय : 63 लिंग : पुरुष
छायाचित्र उपलब्ध

332 FMW1600188
नाव : लिला तात्याजी उके
पतीचे नाव: तात्याजी उके
घर क्रमांक : 580 अ
वय : 66 लिंग : महिला
छायाचित्र उपलब्ध

333 RJY6354906
नाव : पालिका उके
पतीचे नाव: आतिश उके
घर क्रमांक : ५८०अ
वय : 40 लिंग : महिला
छायाचित्र उपलब्ध

334 FMW1599042
नाव : अतीश तात्याजी उके
वडिलांचे नाव: तात्याजी उके
घर क्रमांक : 580अ
वय : 43 लिंग : पुरुष
छायाचित्र उपलब्ध

335 FMW1599976
नाव : अंबाबाई बिशन सुर्यवंशी
पतीचे नाव: बिशन सुर्यवंशी
घर क्रमांक : 582
वय : 75 लिंग : महिला
छायाचित्र उपलब्ध

336 RJY1209824
नाव : भिमराव बिसन सुर्यवंशी
वडिलांचे नाव: बिसन सुर्यवंशी
घर क्रमांक : 582
वय : 40 लिंग : पुरुष
छायाचित्र उपलब्ध

337 RJY0982504
नाव : सुरेखा रविंद्र रामटेके
पतीचे नाव: रविंद्र रामटेके
घर क्रमांक : 583
वय : 52 लिंग : महिला
छायाचित्र उपलब्ध

338 RJY6008353
नाव : छंदक रविन्द्र रामटेके
वडिलांचे नाव: रविन्द्र रामटेके
घर क्रमांक : 583
वय : 35 लिंग : पुरुष
छायाचित्र उपलब्ध

339 RJY6955306
नाव : श्रीकांत रविंद्र रामटेके
वडिलांचे नाव: रविंद्र रामटेके
घर क्रमांक : 583
वय : 34 लिंग : पुरुष
छायाचित्र उपलब्ध

340 FMW1736032
नाव : सुमन रामचंद्र गणविर
पतीचे नाव: रामचंद्र गणविर
घर क्रमांक : 584
वय : 76 लिंग : महिला
छायाचित्र उपलब्ध

341 RJY1212059
नाव : राकेश मंगेश गणविर
वडिलांचे नाव: मंगेश गणविर
घर क्रमांक : 585
वय : 40 लिंग : पुरुष
छायाचित्र उपलब्ध

342 FMW1599828
नाव : मंगेश तुळशिराम. गणविर
वडिलांचे नाव: तुळशिराम. गणविर
घर क्रमांक : 585
वय : 69 लिंग : पुरुष
छायाचित्र उपलब्ध

343 RJY0306309
नाव : लक्ष्मीबाई मंगेश गणविर
पतीचे नाव: मंगेश गणविर
घर क्रमांक : 585
वय : 56 लिंग : महिला
छायाचित्र उपलब्ध

344 RJY1212042
नाव : प्रशांत मंगेश गणविर
वडिलांचे नाव: मंगेश गणविर
घर क्रमांक : 585
वय : 37 लिंग : पुरुष
छायाचित्र उपलब्ध

345 RJY6901011
नाव : सुनैना प्रशांत गणविर
पतीचे नाव: प्रशांत गणविर
घर क्रमांक : 585
वय : 31 लिंग : महिला
छायाचित्र उपलब्ध

346 FMW1600246
नाव : मधुकर चरनदास. गणविर
वडिलांचे नाव: चरनदास. गणविर
घर क्रमांक : 586
वय : 75 लिंग : पुरुष
छायाचित्र उपलब्ध

347 FMW1737188
नाव : विठाबाई मधुकर गणविर
पतीचे नाव: मधुकर गणविर
घर क्रमांक : 586
वय : 70 लिंग : महिला
छायाचित्र उपलब्ध

348 RJY6008338
नाव : अर्चना युवराज गणविर
पतीचे नाव: युवराज गणविर
घर क्रमांक : 586
वय : 51 लिंग : महिला
छायाचित्र उपलब्ध

349 RJY6008346
नाव : रेमा मानसिंग गणविर
पतीचे नाव: मानसिंग गणविर
घर क्रमांक : 586
वय : 39 लिंग : महिला
छायाचित्र उपलब्ध

350 FMW1600014
नाव : मानसिंग मधुकर गणवीर
वडिलांचे नाव: मधुकर गणवीर
घर क्रमांक : 586
वय : 49 लिंग : पुरुष
छायाचित्र उपलब्ध

351 RJY7007081
नाव : वैष्णव दुर्गादास गणवीर
वडिलांचे नाव: दुर्गादास गणवीर
घर क्रमांक : 586
वय : 29 लिंग : पुरुष
छायाचित्र उपलब्ध

352 RJY7007107
नाव : संघज्योती दुर्गादास गणवीर
वडिलांचे नाव: दुर्गादास गणवीर
घर क्रमांक : 586
वय : 26 लिंग : महिला
छायाचित्र उपलब्ध

353 FMW1599166
नाव : अल्का हरीदास. बोरकर
पतीचे नाव: हरीदास. बोरकर
घर क्रमांक : 586 अ
वय : 54 लिंग : महिला
छायाचित्र उपलब्ध

354 RJY6008957
नाव : राकेश हरीदास बोरकर
वडिलांचे नाव: हरीदास बोरकर
घर क्रमांक : 586 अ
वय : 35 लिंग : पुरुष
छायाचित्र उपलब्ध

355 FMW1737006
नाव : दुर्गादास जनार्धन गणवीर
वडिलांचे नाव: जनार्धन गणवीर
घर क्रमांक : 586ब
वय : 58 लिंग : पुरुष
छायाचित्र उपलब्ध

356 FMW1737337
नाव : नंदा दुर्गादास गणवीर
पतीचे नाव: दुर्गादास गणवीर
घर क्रमांक : 586ब
वय : 46 लिंग : महिला
छायाचित्र उपलब्ध

357 FMW1600741
नाव : चंफा गोपी गायकवाड
पतीचे नाव: गोपी गायकवाड
घर क्रमांक : 586ब
वय : 69 लिंग : महिला
छायाचित्र उपलब्ध

358 FMW1737832
नाव : रेखा तानबा कांबळे
पतीचे नाव: तानबा कांबळे
घर क्रमांक : 588
वय : 81 लिंग : महिला
छायाचित्र उपलब्ध

359 RJY1221902
नाव : प्रकाश तानबा कांबळे
वडिलांचे नाव: तानबा कांबळे
घर क्रमांक : 588
वय : 41 लिंग : पुरुष
छायाचित्र उपलब्ध

360 FMW1600865
नाव : जिजाबाई शंकर खोब्रागडे
पतीचे नाव: शंकर खोब्रागडे
घर क्रमांक : 589
वय : 61 लिंग : महिला
छायाचित्र उपलब्ध

361 RJY6008940
नाव : निशा नरेन्द्र खोब्रागडे
पतीचे नाव: नरेन्द्र खोब्रागडे
घर क्रमांक : 589
वय : 38 लिंग : महिला
छायाचित्र उपलब्ध

362 FMW1738020
नाव : रामकृष्ण रामजी देशपांडे
वडिलांचे नाव: रामजी देशपांडे
घर क्रमांक : 590
वय : 80 लिंग : पुरुष
छायाचित्र उपलब्ध

363 RJY1038207
नाव : मंगला योगेश देशपांडे
पतीचे नाव: योगेश देशपांडे
घर क्रमांक : 590
वय : 52 लिंग : महिला
छायाचित्र उपलब्ध

364 FMW1737048
नाव : धर्मशीला योगेश देशपांडे
पतीचे नाव: योगेश देशपांडे
घर क्रमांक : 590
वय : 48 लिंग : महिला
छायाचित्र उपलब्ध

365 RJY6752422
नाव : रोहित योगेश देशपांडे
वडिलांचे नाव: योगेश देशपांडे
घर क्रमांक : ५९०
वय : 30 लिंग : पुरुष
छायाचित्र उपलब्ध

366 FMW1736701
नाव : नरेंद्र शंकर खोब्रागडे
वडिलांचे नाव: शंकर खोब्रागडे
घर क्रमांक : 590
वय : 42 लिंग : पुरुष
छायाचित्र उपलब्ध

367 FMW1736933
नाव : देविदास. गणपत देशपांडे
वडिलांचे नाव: गणपत देशपांडे
घर क्रमांक : 590 ब
वय : 64 लिंग : पुरुष
छायाचित्र उपलब्ध

368 FMW1736776
नाव : सिंधु देविदास. देशपांडे
पतीचे नाव: देविदास. देशपांडे
घर क्रमांक : 590 ब
वय : 59 लिंग : महिला
छायाचित्र उपलब्ध

369 RJY6137426
नाव : पदमाकर गणपत देशपांडे
वडिलांचे नाव: गणपत देशपांडे
घर क्रमांक : 590क
वय : 55 लिंग : पुरुष
छायाचित्र उपलब्ध

370 RJY6137434
नाव : विद्या पद्माकर देशपांडे
पतीचे नाव: पद्माकर देशपांडे
घर क्रमांक : 590क
वय : 48 लिंग : महिला
छायाचित्र उपलब्ध

371 FMW1737055
नाव : सागर हनुमंत उके
वडिलांचे नाव: हनुमंत उके
घर क्रमांक : 591
वय : 65 लिंग : महिला
छायाचित्र उपलब्ध

372 RJY6137442
नाव : रोशन हनुमंत उके
वडिलांचे नाव: हनुमंत उके
घर क्रमांक : 591
वय : 45 लिंग : पुरुष
छायाचित्र उपलब्ध

373 RJY1022300
नाव : समिर खुशाल मेश्राम
वडिलांचे नाव: खुशाल मेश्राम
घर क्रमांक : 592
वय : 35 लिंग : पुरुष
छायाचित्र उपलब्ध

374 FMW1736149
नाव : खुशाल जेठु मेश्राम
वडिलांचे नाव: जेठु मेश्राम
घर क्रमांक : 592
वय : 62 लिंग : पुरुष
छायाचित्र उपलब्ध

375 FMW1736750
नाव : सुनंदा खुशाल मेश्राम
पतीचे नाव: खुशाल मेश्राम
घर क्रमांक : 592
वय : 55 लिंग : महिला
छायाचित्र उपलब्ध

376 RJY6354765
नाव : प्रिती रोशन उके
पतीचे नाव: रोशन उके
घर क्रमांक : ५९२
वय : 35 लिंग : महिला
छायाचित्र उपलब्ध

377 FMW1736958
नाव : मगन अर्जुन डोंगरे
वडिलांचे नाव: अर्जुन डोंगरे
घर क्रमांक : 593
वय : 67 लिंग : पुरुष
छायाचित्र उपलब्ध

378 RJY0306325
नाव : भुमीका धनपाल डोंगरे
पतीचे नाव: धनपाल डोंगरे
घर क्रमांक : 593
वय : 66 लिंग : महिला
छायाचित्र उपलब्ध

379 FMW1736768
नाव : मनोरमा मगन डोंगरे
पतीचे नाव: मगन डोंगरे
घर क्रमांक : 593
वय : 58 लिंग : महिला
छायाचित्र उपलब्ध

380 FMW1737030
नाव : देवांगणा गणेश डोंगरे
पतीचे नाव: गणेश डोंगरे
घर क्रमांक : 593
वय : 49 लिंग : महिला
छायाचित्र उपलब्ध

381 RJY1212067
नाव : गनेश धनपाल डोंगरे
वडिलांचे नाव: धनपाल डोंगरे
घर क्रमांक : 593
वय : 49 लिंग : पुरुष
छायाचित्र उपलब्ध

382 RJY6058101
नाव : तात्याजी डोमाजी घुटके
वडिलांचे नाव: डोमाजी घुटके
घर क्रमांक : 594
वय : 70 लिंग : पुरुष
छायाचित्र उपलब्ध

383 FMW1599125
नाव : पृथ्वीराज सुक्रु डांगे
वडिलांचे नाव: सुक्रु डांगे
घर क्रमांक : 595
वय : 64 लिंग : पुरुष
छायाचित्र उपलब्ध

384 FMW1737022
नाव : शालीनी पृथ्वीराज डांगे
पतीचे नाव: पृथ्वीराज डांगे
घर क्रमांक : 595
वय : 54 लिंग : महिला
छायाचित्र उपलब्ध

385 RJY6992044
नाव : अंकित पृथ्वीराज डांगे
वडिलांचे नाव: पृथ्वीराज डांगे
घर क्रमांक : 595
वय : 26 लिंग : पुरुष
छायाचित्र उपलब्ध

386 RJY7241573
नाव : संदीप माटे
वडिलांचे नाव: रंजन माटे
घर क्रमांक : 595
वय : 28 लिंग : पुरुष
छायाचित्र उपलब्ध

387 FMW1600477
नाव : शारदा रंजन माटे
पतीचे नाव: रंजन माटे
घर क्रमांक : 595 ब
वय : 53 लिंग : महिला
छायाचित्र उपलब्ध

388 FMW1738335
नाव : दिलीप दर्याव शेंडे
वडिलांचे नाव: दर्याव शेंडे
घर क्रमांक : 598
वय : 73 लिंग : पुरुष
छायाचित्र उपलब्ध

389 RJY6058317
नाव : संगिता विजय शेंडे
पतीचे नाव: विजय शेंडे
घर क्रमांक : 598
वय : 51 लिंग : महिला
छायाचित्र उपलब्ध

390 RJY1035534
नाव : विजय दर्याव शेंडे
वडिलांचे नाव: दर्याव शेंडे
घर क्रमांक : 598
वय : 50 लिंग : पुरुष
छायाचित्र उपलब्ध

391 FMW1737147
नाव : सरीता दिलीप शेंडे
पतीचे नाव: दिलीप शेंडे
घर क्रमांक : 598
वय : 42 लिंग : महिला
छायाचित्र उपलब्ध

392 RJY0306333
नाव : चित्रलेखा निलकंठ बोरकर
पतीचे नाव: निलकंठ बोरकर
घर क्रमांक : 600
वय : 62 लिंग : महिला
छायाचित्र उपलब्ध

393 FMW1601012
नाव : भगवान नारायण बोरकर
वडिलांचे नाव: नारायण बोरकर
घर क्रमांक : 600
वय : 59 लिंग : पुरुष
छायाचित्र उपलब्ध

394 RJY6752398
नाव : राकेश निलकंठ बोरकर
वडिलांचे नाव: निलकंठ बोरकर
घर क्रमांक : ६००
वय : 43 लिंग : पुरुष
छायाचित्र उपलब्ध

395 RJY1035559
नाव : देवानंद सुखलाल सुखदेवे
वडिलांचे नाव: सुखलाल सुखदेवे
घर क्रमांक : 601
वय : 57 लिंग : पुरुष
छायाचित्र उपलब्ध

396 FMW1738152
नाव : सुनिल सुखलाल सुखदेवे
वडिलांचे नाव: सुखलाल सुखदेवे
घर क्रमांक : 601
वय : 54 लिंग : पुरुष
छायाचित्र उपलब्ध

397 FMW1738103
नाव : वैजंता देवानंद सुखदेवे
पतीचे नाव: देवानंद सुखदेवे
घर क्रमांक : 601
वय : 53 लिंग : महिला
छायाचित्र उपलब्ध

398 FMW1737972
नाव : कल्पना सुनिल सुखदेव
पतीचे नाव: सुनिल सुखदेव
घर क्रमांक : 601
वय : 49 लिंग : महिला
छायाचित्र उपलब्ध

399 RJY0982538
नाव : पंकज केशव उके
वडिलांचे नाव: केशव उके
घर क्रमांक : 604
वय : 36 लिंग : पुरुष
छायाचित्र उपलब्ध

400 RJY0982520
नाव : प्रतिक केशव उके
वडिलांचे नाव: केशव उके
घर क्रमांक : 604
वय : 35 लिंग : पुरुष
छायाचित्र उपलब्ध

401 RJY7366867
नाव : हर्षलता पंकज उके
इतर: प्रतिक केशव उके उके
घर क्रमांक : 604
वय : 34 लिंग : महिला
छायाचित्र उपलब्ध

402 RJY6752414
नाव : प्रतिभा प्रतिक उके
पतीचे नाव: प्रतिक उके
घर क्रमांक : ६०४
वय : 31 लिंग : महिला
छायाचित्र उपलब्ध

403 RJY7007008
नाव : सौरभ केशव उके
वडिलांचे नाव: केशव उके
घर क्रमांक : 604
वय : 27 लिंग : पुरुष
छायाचित्र उपलब्ध

404 FMW1598796
नाव : विकास सदाशिव मेश्राम
वडिलांचे नाव: सदाशिव मेश्राम
घर क्रमांक : 605
वय : 60 लिंग : पुरुष
छायाचित्र उपलब्ध

405 RJY6058259
नाव : सुचित विकास मेश्राम
वडिलांचे नाव: विकास मेश्राम
घर क्रमांक : 605
वय : 33 लिंग : पुरुष
छायाचित्र उपलब्ध

406 RJY6955264
नाव : शितल सूचित मेश्राम
पतीचे नाव: सूचित मेश्राम
घर क्रमांक : 605
वय : 29 लिंग : महिला
छायाचित्र उपलब्ध

407 RJY0306341
नाव : ताराबाई जयदेव सुखदेवे
पतीचे नाव: जयदेव सुखदेवे
घर क्रमांक : 607
वय : 75 लिंग : महिला
छायाचित्र उपलब्ध

408 FMW1736321
नाव : तिलकराम जयदेव सुखदेवे
वडिलांचे नाव: जयदेव सुखदेवे
घर क्रमांक : 607
वय : 52 लिंग : पुरुष
छायाचित्र उपलब्ध

409 RJY7203003
नाव : विद्या निलकराज सुखदेवे
पतीचे नाव: निलकराज सुखदेवे
घर क्रमांक : 607
वय : 48 लिंग : महिला
छायाचित्र उपलब्ध

410 FMW1736362
नाव : रेखा पुष्पसेन उके
पतीचे नाव: पुष्पसेन उके
घर क्रमांक : 608
वय : 85 लिंग : महिला
छायाचित्र उपलब्ध

411 RJY6008866
नाव : केशव पुष्पसेन उके
वडिलांचे नाव: पुष्पसेन उके
घर क्रमांक : 608
वय : 60 लिंग : पुरुष
छायाचित्र उपलब्ध

412 RJY6137467
नाव : वनिता दिलीप नागदेवते
पतीचे नाव: दिलीप नागदेवते
घर क्रमांक : 608ब
वय : 43 लिंग : महिला
छायाचित्र उपलब्ध

413 RJY1400142
नाव : दिलीप संभाजी नागदेवते
वडिलांचे नाव: संभाजी नागदेवते
घर क्रमांक : 608ब
वय : 60 लिंग : पुरुष
छायाचित्र उपलब्ध

414 RJY0306377
नाव : चंद्रमणी शंकर सुखदेवे
वडिलांचे नाव: शंकर सुखदेवे
घर क्रमांक : 612
वय : 67 लिंग : पुरुष
छायाचित्र उपलब्ध

415 RJY1022318
नाव : साजन शंकर सुखदेवे
वडिलांचे नाव: शंकर सुखदेवे
घर क्रमांक : 612
वय : 49 लिंग : पुरुष
छायाचित्र उपलब्ध

416 FMW1600428
नाव : पुष्पा शंकर सुखदेव
पतीचे नाव: शंकर सुखदेव
घर क्रमांक : 612
वय : 69 लिंग : महिला
छायाचित्र उपलब्ध

417 RJY1022326
नाव : जयमाला राजु सुखदेव
पतीचे नाव: राजु सुखदेव
घर क्रमांक : 612
वय : 46 लिंग : महिला
छायाचित्र उपलब्ध

418 RJY1022334
नाव : वृंदा साजन सुखदेव
पतीचे नाव: साजन सुखदेव
घर क्रमांक : 612
वय : 43 लिंग : महिला
छायाचित्र उपलब्ध

419 RJY7312846
नाव : ऋतुजा शामकुळे
वडिलांचे नाव: अर्जुन शामकुळे
घर क्रमांक : 613
वय : 24 लिंग : महिला
छायाचित्र उपलब्ध

420 FMW1738236
नाव : मोहन भिवा गनविर
वडिलांचे नाव: भिवा गनविर
घर क्रमांक : 613 ब
वय : 65 लिंग : पुरुष
छायाचित्र उपलब्ध

421 FMW1737956
नाव : जयवंता मोहन गनविर
पतीचे नाव: मोहन गनविर
घर क्रमांक : 613 ब
वय : 60 लिंग : महिला
छायाचित्र उपलब्ध

422 FMW1598978
नाव : विनोद मोहन गणविर
वडिलांचे नाव: मोहन गणविर
घर क्रमांक : 613 ब
वय : 51 लिंग : पुरुष
छायाचित्र उपलब्ध

423 RJY6674899
नाव : शुभम नरेश मंडपे
वडिलांचे नाव: नरेश मंडपे
घर क्रमांक : ६१३ ब
वय : 32 लिंग : पुरुष
छायाचित्र उपलब्ध

424 RJY6900971
नाव : प्रिती राजेश गणविर
पतीचे नाव: राजेश गणविर
घर क्रमांक : 613/ब
वय : 35 लिंग : महिला
छायाचित्र उपलब्ध

425 FMW1599208
नाव : अंजिरा मुनेश्वर गजभीये
पतीचे नाव: मुनेश्वर गजभीये
घर क्रमांक : 613ब
वय : 59 लिंग : महिला
छायाचित्र उपलब्ध

426 FMW1737105
नाव : सरीता विनोद गणवीर
पतीचे नाव: विनोद गणवीर
घर क्रमांक : 613ब
वय : 45 लिंग : महिला
छायाचित्र उपलब्ध

427 FMW1737287
नाव : राजेश मोहन गणवीर
वडिलांचे नाव: मोहन गणवीर
घर क्रमांक : 613ब
वय : 42 लिंग : पुरुष
छायाचित्र उपलब्ध

428 RJY6772123
नाव : सुहानी अर्जून शामकुळे
वडिलांचे नाव: अर्जून शामकुळे
घर क्रमांक : ६१३ब
वय : 28 लिंग : महिला
छायाचित्र उपलब्ध

429 FMW1737113
नाव : प्रभूदास. सखाराम. उके
वडिलांचे नाव: सखाराम. उके
घर क्रमांक : 615
वय : 68 लिंग : पुरुष
छायाचित्र उपलब्ध

430 FMW1737535
नाव : प्रमिला प्रभुदास. उके
पतीचे नाव: प्रभुदास. उके
घर क्रमांक : 615
वय : 52 लिंग : महिला
छायाचित्र उपलब्ध

431 RJY0306397
नाव : वंचळा देवचंद उके
पतीचे नाव: देवचंद उके
घर क्रमांक : 616
वय : 73 लिंग : महिला
छायाचित्र उपलब्ध

432 FMW1600949
नाव : दुर्योधन देवचंद उके
वडिलांचे नाव: देवचंद उके
घर क्रमांक : 616
वय : 45 लिंग : पुरुष
छायाचित्र उपलब्ध

433 FMW1738426
नाव : भीमराव कृष्णा उके
वडिलांचे नाव: कृष्णा उके
घर क्रमांक : 618
वय : 41 लिंग : पुरुष
छायाचित्र उपलब्ध

434 RJY0982553
नाव : गौतम कृष्णाजी उके
वडिलांचे नाव: कृष्णाजी उके
घर क्रमांक : 618
वय : 37 लिंग : पुरुष
छायाचित्र उपलब्ध

435 FMW1738178
नाव : मंदीरा आसाराम उके
पतीचे नाव: आसाराम उके
घर क्रमांक : 619
वय : 56 लिंग : महिला
छायाचित्र उपलब्ध

436 RJY6008874
नाव : सपना सारंगधर मेश्राम
पतीचे नाव: सारंगधर मेश्राम
घर क्रमांक : 623
वय : 52 लिंग : महिला
छायाचित्र उपलब्ध

437 RJY6962567
नाव : हिना सारंग मेश्राम
वडिलांचे नाव: सारंग मेश्राम
घर क्रमांक : 623
वय : 26 लिंग : महिला
छायाचित्र उपलब्ध

438 RJY0306408
नाव : सारंग गुरुदास. मेश्राम
वडिलांचे नाव: गुरुदास. मेश्राम
घर क्रमांक : 623
वय : 55 लिंग : पुरुष
छायाचित्र उपलब्ध

439 FMW1599877
नाव : रिता निळकंठ मेश्राम
पतीचे नाव: निळकंठ मेश्राम
घर क्रमांक : 623अ
वय : 49 लिंग : महिला
छायाचित्र उपलब्ध

440 FMW1599752
नाव : निलकंठ गुरुदास. मेश्राम
वडिलांचे नाव: गुरुदास. मेश्राम
घर क्रमांक : 623अ
वय : 59 लिंग : पुरुष
छायाचित्र उपलब्ध

441 FMW1736040
नाव : यादव मधुकर गनविर
वडिलांचे नाव: मधुकर गनविर
घर क्रमांक : 625
वय : 44 लिंग : पुरुष
छायाचित्र उपलब्ध

442 RJY0306416
नाव : पितांबर देवाजी गनविर
वडिलांचे नाव: देवाजी गनविर
घर क्रमांक : 628
वय : 62 लिंग : पुरुष
छायाचित्र उपलब्ध

443 RJY0306424
नाव : शिलाबाई पितांबर गनविर
पतीचे नाव: पितांबर गनविर
घर क्रमांक : 628
वय : 51 लिंग : महिला
छायाचित्र उपलब्ध

444 RJY6008809
नाव : अंकुश पितांबर गणविर
वडिलांचे नाव: पितांबर गणविर
घर क्रमांक : 628
वय : 34 लिंग : पुरुष
छायाचित्र उपलब्ध

445 RJY6354930
नाव : अक्षय पितांबर गणवीर
वडिलांचे नाव: पितांबर गणवीर
घर क्रमांक : ६२८
वय : 32 लिंग : पुरुष
छायाचित्र उपलब्ध

446 FMW1738137
नाव : मधुकर सिताराम. गनविर
वडिलांचे नाव: सिताराम. गनविर
घर क्रमांक : 629
वय : 65 लिंग : पुरुष
छायाचित्र उपलब्ध

447 RJY0306432
नाव : सिंधु मधुकर गनविर
पतीचे नाव: मधुकर गनविर
घर क्रमांक : 629
वय : 66 लिंग : महिला
छायाचित्र उपलब्ध

448 RJY0982587
नाव : शैलेश मधुकर गणविर
वडिलांचे नाव: मधुकर गणविर
घर क्रमांक : 629
वय : 46 लिंग : पुरुष
छायाचित्र उपलब्ध

449 RJY6008494
नाव : रोशना शैलेश गणविर
पतीचे नाव: शैलेश गणविर
घर क्रमांक : 629
वय : 37 लिंग : महिला
छायाचित्र उपलब्ध

450 RJY1226356
नाव : धीरज मधुकर गणवीर
वडिलांचे नाव: मधुकर गणवीर
घर क्रमांक : 629
वय : 44 लिंग : पुरुष
छायाचित्र उपलब्ध

451 RJY1552009
नाव : धम्मपाल रवण गणविर
वडिलांचे नाव: रवण गणविर
घर क्रमांक : 629 अ
वय : 35 लिंग : पुरुष
छायाचित्र उपलब्ध

452 FMW1737089
नाव : कमल रवन गनविर
पतीचे नाव: रवन गनविर
घर क्रमांक : 629अ
वय : 51 लिंग : महिला
छायाचित्र उपलब्ध

453 RJY1017946
नाव : सुधा खुशाल गनविर
पतीचे नाव: खुशाल गनविर
घर क्रमांक : 631
वय : 57 लिंग : महिला
छायाचित्र उपलब्ध

454 RJY1209881
नाव : विद्या चंद्रमणी खोब्रागडे
पतीचे नाव: चंद्रमणी खोब्रागडे
घर क्रमांक : 631
वय : 36 लिंग : महिला
छायाचित्र उपलब्ध

455 RJY6962542
नाव : आचल सुधाकर खोब्रागडे
वडिलांचे नाव: सुधाकर खोब्रागडे
घर क्रमांक : 631
वय : 26 लिंग : महिला
छायाचित्र उपलब्ध

456 RJY6354831
नाव : पोर्णिमा गंगाधर खोब्रागडे
पतीचे नाव: गंगाधर खोब्रागडे
घर क्रमांक : ६३१अ
वय : 38 लिंग : महिला
छायाचित्र उपलब्ध

457 FMW1736891
नाव : इंदिरा आसाराम. खोब्रागडे
पतीचे नाव: आसाराम. खोब्रागडे
घर क्रमांक : 631 ब
वय : 68 लिंग : महिला
छायाचित्र उपलब्ध

458 FMW1614015
नाव : सुधाकर देवराव खोब्रागडे
वडिलांचे नाव: देवराव खोब्रागडे
घर क्रमांक : 631अ
वय : 60 लिंग : पुरुष
छायाचित्र उपलब्ध

459 RJY1022342
नाव : सिमा सुधाकर खोब्रागडे
पतीचे नाव: सुधाकर खोब्रागडे
घर क्रमांक : 631अ
वय : 52 लिंग : महिला
छायाचित्र उपलब्ध

460 FMW1736123
नाव : गंगाधर देवराव खोब्रागडे
वडिलांचे नाव: देवराव खोब्रागडे
घर क्रमांक : 631अ
वय : 47 लिंग : पुरुष
छायाचित्र उपलब्ध

461 RJY6772115
नाव : अनुपमा सुधाकर खोब्रागडे
वडिलांचे नाव: सुधाकर खोब्रागडे
घर क्रमांक : ६३१अ
वय : 27 लिंग : महिला
छायाचित्र उपलब्ध

462 FMW1736354
नाव : चंद्रमनी आसाराम खोब्रागडे
वडिलांचे नाव: आसाराम खोब्रागडे
घर क्रमांक : 631ब
वय : 47 लिंग : पुरुष
छायाचित्र उपलब्ध

463 FMW1736164
नाव : प्रफुल आसाराम खोब्रागडे
वडिलांचे नाव: आसाराम खोब्रागडे
घर क्रमांक : 631ब
वय : 42 लिंग : पुरुष
छायाचित्र उपलब्ध

464 RJY1206168
नाव : रणधिर घनश्याम खोब्रागडे
वडिलांचे नाव: घनश्याम खोब्रागडे
घर क्रमांक : 633
वय : 39 लिंग : पुरुष
छायाचित्र उपलब्ध

465 RJY6137475
नाव : शांताबाई घनश्याम. खोब्रागडे
पतीचे नाव: घनश्याम. खोब्रागडे
घर क्रमांक : 633
वय : 55 लिंग : महिला
छायाचित्र उपलब्ध

466 FMW1601152
नाव : नरेंद्र भाउराव खोब्रागडे
वडिलांचे नाव: भाउराव खोब्रागडे
घर क्रमांक : 633
वय : 48 लिंग : पुरुष
छायाचित्र उपलब्ध

467 FMW1599901
नाव : राजेश्वर भाउराव खोब्रागडे
वडिलांचे नाव: भाउराव खोब्रागडे
घर क्रमांक : 633
वय : 45 लिंग : पुरुष
छायाचित्र उपलब्ध

468 FMW1599414
नाव : अन्नाजी देवाजी हुमने
वडिलांचे नाव: देवाजी हुमने
घर क्रमांक : 634
वय : 73 लिंग : पुरुष
छायाचित्र उपलब्ध

469 FMW1738038
नाव : गोपीका अन्नाजी हुमने
पतीचे नाव: अन्नाजी हुमने
घर क्रमांक : 634
वय : 68 लिंग : महिला
छायाचित्र उपलब्ध

470 FMW1599547
नाव : कवडु रुषी मेश्राम
वडिलांचे नाव: रुषी मेश्राम
घर क्रमांक : 634अ
वय : 79 लिंग : पुरुष
छायाचित्र उपलब्ध

471 FMW1600402
नाव : उषाताई नरेश हुमने
पतीचे नाव: नरेश हुमने
घर क्रमांक : 635
वय : 52 लिंग : महिला
छायाचित्र उपलब्ध

472 FMW1737493
नाव : पितांबर सुर्यभान हुमने
वडिलांचे नाव: सुर्यभान हुमने
घर क्रमांक : 635
वय : 50 लिंग : पुरुष
छायाचित्र उपलब्ध

473 RJY6008825
नाव : विक्की निलेश हुमने
वडिलांचे नाव: निलेश हुमने
घर क्रमांक : 635
वय : 35 लिंग : पुरुष
छायाचित्र उपलब्ध

474 RJY6058242
नाव : अभय नलेश हुमने
वडिलांचे नाव: नलेश हुमने
घर क्रमांक : 635
वय : 33 लिंग : पुरुष
छायाचित्र उपलब्ध

475 RJY7114572
नाव : महेश्वरी हुमने
पतीचे नाव: विक्की हुमने
घर क्रमांक : 635
वय : 31 लिंग : महिला
छायाचित्र उपलब्ध

476 RJY0982611
नाव : अनुजा दिंगाबर मेश्राम
वडिलांचे नाव: दिंगाबर मेश्राम
घर क्रमांक : 636
वय : 40 लिंग : महिला
छायाचित्र उपलब्ध

477 RJY6058291
नाव : दिक्षीत दिगांबर मेश्राम
वडिलांचे नाव: दिगांबर मेश्राम
घर क्रमांक : 636
वय : 33 लिंग : पुरुष
छायाचित्र उपलब्ध

478 RJY0306466
नाव : कमलाबाई वर्षखेत मेश्राम
पतीचे नाव: वर्षखेत मेश्राम
घर क्रमांक : 636
वय : 85 लिंग : महिला
छायाचित्र उपलब्ध

479 FMW1600717
नाव : दिगांबर वर्षखेत मेश्राम
वडिलांचे नाव: वर्षखेत मेश्राम
घर क्रमांक : 636
वय : 63 लिंग : पुरुष
छायाचित्र उपलब्ध

480 FMW1738079
नाव : पपीला दिगांबर मेश्राम
पतीचे नाव: दिगांबर मेश्राम
घर क्रमांक : 636 अ
वय : 60 लिंग : महिला
छायाचित्र उपलब्ध

481 RJY6008502
नाव : रत्ना मोरेश्वर बन्सोड
पतीचे नाव: मोरेश्वर बन्सोड
घर क्रमांक : 640
वय : 45 लिंग : महिला
छायाचित्र उपलब्ध

482 FMW1600857
नाव : भास्कर श्रीराम. बन्सोड
वडिलांचे नाव: श्रीराम. बन्सोड
घर क्रमांक : 641
वय : 56 लिंग : पुरुष
छायाचित्र उपलब्ध

483 FMW1599174
नाव : दौलत श्रीराम. बन्सोड
वडिलांचे नाव: श्रीराम. बन्सोड
घर क्रमांक : 641
वय : 55 लिंग : पुरुष
छायाचित्र उपलब्ध

484 RJY1209865
नाव : जयश्री दौलत बन्सोड
पतीचे नाव: दौलत बन्सोड
घर क्रमांक : 641
वय : 40 लिंग : महिला
छायाचित्र उपलब्ध

485 FMW1737097
नाव : उर्मिला नागोराव वासनीक
पतीचे नाव: नागोराव वासनीक
घर क्रमांक : 641अ
वय : 45 लिंग : महिला
छायाचित्र उपलब्ध

486 RJY1022359
नाव : नागोराव एकनाथ वासनिक
वडिलांचे नाव: एकनाथ वासनिक
घर क्रमांक : 641अ
वय : 53 लिंग : पुरुष
छायाचित्र उपलब्ध

487 FMW1601335
नाव : रत्नमाला नरहरी उके
पतीचे नाव: नरहरी उके
घर क्रमांक : 642
वय : 60 लिंग : महिला
छायाचित्र उपलब्ध

488 FMW1599273
नाव : चंद्रशेखर नरहरी उके
वडिलांचे नाव: नरहरी उके
घर क्रमांक : 642
वय : 49 लिंग : पुरुष
छायाचित्र उपलब्ध

489 FMW1600998
नाव : शितल नरहरी उके
वडिलांचे नाव: नरहरी उके
घर क्रमांक : 642
वय : 46 लिंग : पुरुष
छायाचित्र उपलब्ध

490 FMW1738269
नाव : तानाबाई जयहरी उके
पतीचे नाव: जयहरी उके
घर क्रमांक : 643
वय : 60 लिंग : महिला
छायाचित्र उपलब्ध

491 FMW1738533
नाव : सचिन जयहरी उके
वडिलांचे नाव: जयहरी उके
घर क्रमांक : 643
वय : 42 लिंग : पुरुष
छायाचित्र उपलब्ध

492 FMW1736305
नाव : शशिकांत श्रावण बन्सोड
वडिलांचे नाव: श्रावण बन्सोड
घर क्रमांक : 644
वय : 50 लिंग : पुरुष
छायाचित्र उपलब्ध

493 FMW1737410
नाव : वनिता शशिकांत बन्सोड
पतीचे नाव: शशिकांत बन्सोड
घर क्रमांक : 644
वय : 46 लिंग : महिला
छायाचित्र उपलब्ध

494 RJY6058283
नाव : अंकुश शशिकांत बन्सोड
वडिलांचे नाव: शशिकांत बन्सोड
घर क्रमांक : 644
वय : 33 लिंग : पुरुष
छायाचित्र उपलब्ध

495 RJY6354807
नाव : विक्की शशिकांत बन्सोड
वडिलांचे नाव: शशिकांत बन्सोड
घर क्रमांक : ६४४
वय : 32 लिंग : पुरुष
छायाचित्र उपलब्ध

496 RJY1035591
नाव : विश्वास धाडु रामटेक
वडिलांचे नाव: धाडु रामटेक
घर क्रमांक : 646
वय : 60 लिंग : पुरुष
छायाचित्र उपलब्ध

497 RJY1035609
नाव : वंदना विश्वास. रामटेक
पतीचे नाव: विश्वास. रामटेक
घर क्रमांक : 646
वय : 55 लिंग : महिला
छायाचित्र उपलब्ध

498 RJY1022367
नाव : प्रितीश विश्वास रामटेके
वडिलांचे नाव: विश्वास रामटेके
घर क्रमांक : 646
वय : 37 लिंग : पुरुष
छायाचित्र उपलब्ध

499 RJY7113509
नाव : योगिता रामटेके
पतीचे नाव: मिनल रामटेके
घर क्रमांक : 646
वय : 39 लिंग : महिला
छायाचित्र उपलब्ध

500 RJY1022375
नाव : अमोल विश्वास रामटेके
वडिलांचे नाव: विश्वास रामटेके
घर क्रमांक : 646
वय : 35 लिंग : पुरुष
छायाचित्र उपलब्ध

501 RJY6354997
नाव : मीनल विश्वास रामटेके
वडिलांचे नाव: विश्वास रामटेके
घर क्रमांक : 646
वय : 36 लिंग : पुरुष
छायाचित्र उपलब्ध

502 RJY7114580
नाव : प्राजक्ता रामटेके
पतीचे नाव: अमोल रामटेके
घर क्रमांक : 646
वय : 36 लिंग : महिला
छायाचित्र उपलब्ध

503 RJY6354823
नाव : अभिलाषा विश्वास रामटेके
वडिलांचे नाव: विश्वास रामटेके
घर क्रमांक : 646
वय : 33 लिंग : महिला
छायाचित्र उपलब्ध

504 RJY6137533
नाव : सुमन सिद्धार्थ मेश्राम
पतीचे नाव: सिद्धार्थ मेश्राम
घर क्रमांक : 647
वय : 60 लिंग : महिला
छायाचित्र उपलब्ध

505 FMW1738095
नाव : माला अनिल मेश्राम
पतीचे नाव: अनिल मेश्राम
घर क्रमांक : 647
वय : 53 लिंग : महिला
छायाचित्र उपलब्ध

506 FMW1738004
नाव : मिलींद महादेव मेश्राम
वडिलांचे नाव: महादेव मेश्राम
घर क्रमांक : 647
वय : 51 लिंग : पुरुष
छायाचित्र उपलब्ध

507 FMW1738012
नाव : शिला मिलींद मेश्राम
पतीचे नाव: मिलींद मेश्राम
घर क्रमांक : 647
वय : 44 लिंग : महिला
छायाचित्र उपलब्ध

508 RJY6962559
नाव : प्रेक्षित मिलिंद मेश्राम
वडिलांचे नाव: मिलिंद मेश्राम
घर क्रमांक : 647
वय : 25 लिंग : पुरुष
छायाचित्र उपलब्ध

509 RJY6137525
नाव : सिध्दार्थ महादेव मेश्राम
वडिलांचे नाव: महादेव मेश्राम
घर क्रमांक : 647
वय : 63 लिंग : पुरुष
छायाचित्र उपलब्ध

510 RJY6008684
नाव : स्मिता अधिर रामटेके
पतीचे नाव: अधिर रामटेके
घर क्रमांक : 647 अ
वय : 37 लिंग : महिला
छायाचित्र उपलब्ध

511 RJY6955454
नाव : खुशबू निखिल रामटेके
पतीचे नाव: निखिल रामटेके
घर क्रमांक : 647अ
वय : 36 लिंग : महिला
छायाचित्र उपलब्ध

512 FMW1599646
नाव : विजय दयाराम. कोल्हटकर
वडिलांचे नाव: दयाराम. कोल्हटकर
घर क्रमांक : 647अ
वय : 60 लिंग : पुरुष
छायाचित्र उपलब्ध

513 FMW1737378
नाव : विशाखा विजय कोल्हटकर
पतीचे नाव: विजय कोल्हटकर
घर क्रमांक : 647अ
वय : 56 लिंग : महिला
छायाचित्र उपलब्ध

514 FMW1736685
नाव : अधीर मोहनराव रामटेके
वडिलांचे नाव: मोहनराव रामटेके
घर क्रमांक : 647अ
वय : 42 लिंग : पुरुष
छायाचित्र उपलब्ध

515 RJY1035617
नाव : अरविंद पंढरी गणवीर
वडिलांचे नाव: पंढरी गणवीर
घर क्रमांक : 648
वय : 64 लिंग : पुरुष
छायाचित्र उपलब्ध

516 RJY0306486
नाव : यशोधरा अरविंद गणवीर
पतीचे नाव: अरविंद गणवीर
घर क्रमांक : 648
वय : 59 लिंग : महिला
छायाचित्र उपलब्ध

517 RJY0982645
नाव : अनीरुध्द पंढरी गणवीर
वडिलांचे नाव: पंढरी गणवीर
घर क्रमांक : 648
वय : 50 लिंग : पुरुष
छायाचित्र उपलब्ध

518 FMW1600220
नाव : सिंधु अनीरुध्द गणवीर
वडिलांचे नाव: अनीरुध्द गणवीर
घर क्रमांक : 648
वय : 50 लिंग : महिला
छायाचित्र उपलब्ध

519 RJY6901029
नाव : जिम्मी अनिरूद्ध गणविर
वडिलांचे नाव: अनिरूद्ध गणविर
घर क्रमांक : 648
वय : 29 लिंग : पुरुष
छायाचित्र उपलब्ध

520 RJY6008791
नाव : प्रिती सिध्दार्थ लाडंगे
वडिलांचे नाव: सिध्दार्थ लाडंगे
घर क्रमांक : 649
वय : 36 लिंग : महिला
छायाचित्र उपलब्ध

521 FMW1737899
नाव : माया सिध्दार्थ लांडगे
पतीचे नाव: सिध्दार्थ लांडगे
घर क्रमांक : 649
वय : 51 लिंग : महिला
छायाचित्र उपलब्ध

522 RJY0307143
नाव : तुरसाबाई विक्रम. लांडगे
पतीचे नाव: विक्रम. लांडगे
घर क्रमांक : 649b
वय : 85 लिंग : महिला
छायाचित्र उपलब्ध

523 FMW1601350
नाव : शांताबाई सोनु उके
पतीचे नाव: सोनु उके
घर क्रमांक : 651
वय : 80 लिंग : महिला
छायाचित्र उपलब्ध

524 FMW1599620
नाव : सुरेश सोनु उके
वडिलांचे नाव: सोनु उके
घर क्रमांक : 651
वय : 55 लिंग : पुरुष
छायाचित्र उपलब्ध

525 FMW1736834
नाव : हेमराज सोनू उके
वडिलांचे नाव: सोनू उके
घर क्रमांक : 651
वय : 45 लिंग : पुरुष
छायाचित्र उपलब्ध

526 FMW1599463
नाव : शैलेश सोनू उके
वडिलांचे नाव: सोनू उके
घर क्रमांक : 651
वय : 44 लिंग : पुरुष
छायाचित्र उपलब्ध

527 FMW1737204
नाव : छाया शैलेश उके
पतीचे नाव: शैलेश उके
घर क्रमांक : 651
वय : 43 लिंग : महिला
छायाचित्र उपलब्ध

528 RJY6354849
नाव : नम्रपाल सोनुजी उके
वडिलांचे नाव: सोनुजी उके
घर क्रमांक : ६५१
वय : 45 लिंग : पुरुष
छायाचित्र उपलब्ध

529 FMW1598911
नाव : मोरेश्वर ज्योतीराम. बोरकर
वडिलांचे नाव: ज्योतीराम. बोरकर
घर क्रमांक : 654
वय : 51 लिंग : पुरुष
छायाचित्र उपलब्ध

530 FMW1737220
नाव : झिंगाबाई वासुदेव दरडमारे
पतीचे नाव: वासुदेव दरडमारे
घर क्रमांक : 654
वय : 67 लिंग : महिला
छायाचित्र उपलब्ध

531 RJY6008783
नाव : अमित घनश्याम बोरकर
वडिलांचे नाव: घनश्याम बोरकर
घर क्रमांक : 657 अ
वय : 34 लिंग : पुरुष
छायाचित्र उपलब्ध

532 FMW1737881
नाव : मंजुला विठ्ठल मेश्राम
पतीचे नाव: विठ्ठल मेश्राम
घर क्रमांक : 658
वय : 66 लिंग : महिला
छायाचित्र उपलब्ध

533 RJY0306507
नाव : मोहन गोविंदा बन्सोड
वडिलांचे नाव: गोविंदा बन्सोड
घर क्रमांक : 660
वय : 65 लिंग : पुरुष
छायाचित्र उपलब्ध

534 FMW1738160
नाव : दुर्गाबाई मोहन बन्सोड
पतीचे नाव: मोहन बन्सोड
घर क्रमांक : 660
वय : 60 लिंग : महिला
छायाचित्र उपलब्ध

535 FMW1736313
नाव : महेंद्र मोहन बन्सोड
वडिलांचे नाव: मोहन बन्सोड
घर क्रमांक : 660
वय : 42 लिंग : पुरुष
छायाचित्र उपलब्ध

536 RJY0306515
नाव : धनंजय सावजी मेश्राम
वडिलांचे नाव: सावजी मेश्राम
घर क्रमांक : 661
वय : 63 लिंग : पुरुष
छायाचित्र उपलब्ध

537 FMW1599612
नाव : बेबी धनंजय मेश्राम
पतीचे नाव: धनंजय मेश्राम
घर क्रमांक : 661
वय : 59 लिंग : महिला
छायाचित्र उपलब्ध

538 RJY6008775
नाव : मंजुषा धनंजय मेश्राम
वडिलांचे नाव: धनंजय मेश्राम
घर क्रमांक : 661
वय : 38 लिंग : महिला
छायाचित्र उपलब्ध

539 RJY6008759
नाव : महेश धनंजय मेश्राम
वडिलांचे नाव: धनंजय मेश्राम
घर क्रमांक : 661
वय : 35 लिंग : पुरुष
छायाचित्र उपलब्ध

540 RJY6955256
नाव : प्रिती महेश मेश्राम
पतीचे नाव: महेश मेश्राम
घर क्रमांक : 661
वय : 36 लिंग : महिला
छायाचित्र उपलब्ध

541 RJY0982678
नाव : गयाबाई उरकुडा बन्सोड
वडिलांचे नाव: उरकुडा बन्सोड
घर क्रमांक : 668
वय : 80 लिंग : महिला
छायाचित्र उपलब्ध

542 FMW1737071
नाव : इंद्रमती उरकुडा बन्सोड
पतीचे नाव: उरकुडा बन्सोड
घर क्रमांक : 668
वय : 65 लिंग : महिला
छायाचित्र उपलब्ध

543 RJY6008841
नाव : कमलेश उरकुडा बन्सोड
वडिलांचे नाव: उरकुडा बन्सोड
घर क्रमांक : 668
वय : 35 लिंग : पुरुष
छायाचित्र उपलब्ध

544 FMW1737154
नाव : हिराबाई प्रल्हाद भोवते
पतीचे नाव: प्रल्हाद भोवते
घर क्रमांक : 680
वय : 71 लिंग : महिला
छायाचित्र उपलब्ध

545 FMW1598994
नाव : फकिरा तिरपुडे
वडिलांचे नाव: बारसू तिरपुडे
घर क्रमांक : 680
वय : 51 लिंग : पुरुष
छायाचित्र उपलब्ध

546 FMW1599026
नाव : माया तिरपुडे
पतीचे नाव: फ़कीरा तिरपुडे
घर क्रमांक : 680
वय : 48 लिंग : महिला
छायाचित्र उपलब्ध

547 RJY6008908
नाव : गिता गिरीधर दोनाडकर
पतीचे नाव: गिरीधर दोनाडकर
घर क्रमांक : 682
वय : 52 लिंग : महिला
छायाचित्र उपलब्ध

548 RJY6137541
नाव : महेश रुषी रामटेके
वडिलांचे नाव: रुषी रामटेके
घर क्रमांक : 693अ
वय : 44 लिंग : पुरुष
छायाचित्र उपलब्ध

549 RJY6137558
नाव : मुकेश रुषी रामटेके
वडिलांचे नाव: रुषी रामटेके
घर क्रमांक : 693अ
वय : 43 लिंग : पुरुष
छायाचित्र उपलब्ध

550 RJY7376171
नाव : अमित ठाकरे
वडिलांचे नाव: मोरेश्वर ठाकरे
घर क्रमांक : 778-बी कुरुड
वय : 32 लिंग : पुरुष
छायाचित्र उपलब्ध

551 RJY7366883
नाव : आदित्य पिलारे
वडिलांचे नाव: रूषिजी
घर क्रमांक : 814
वय : 24 लिंग : पुरुष
छायाचित्र उपलब्ध

552 RJY0306523
नाव : मेनुबाई माणिक घोडेस्वार
पतीचे नाव: माणिक घोडेस्वार
घर क्रमांक : 866
वय : 57 लिंग : महिला
छायाचित्र उपलब्ध

553 RJY0982686
नाव : महेश मानीकराव घोडेस्वार
वडिलांचे नाव: मानीकराव घोडेस्वार
घर क्रमांक : 866
वय : 42 लिंग : पुरुष
छायाचित्र उपलब्ध

554 FMW1600170
नाव : मंगला खेमराज वासनीक
पतीचे नाव: खेमराज वासनीक
घर क्रमांक : 867
वय : 48 लिंग : महिला
छायाचित्र उपलब्ध

555 FMW1599133
नाव : खेमराज परसराम. वासनिक
वडिलांचे नाव: परसराम. वासनिक
घर क्रमांक : 867
वय : 55 लिंग : पुरुष
छायाचित्र उपलब्ध

556 FMW1600881
नाव : वंदना विकास. वासनिक
पतीचे नाव: विकास. वासनिक
घर क्रमांक : 867
वय : 51 लिंग : महिला
छायाचित्र उपलब्ध

557 RJY0306531
नाव : आनंद परसराम. वासनिक
वडिलांचे नाव: परसराम. वासनिक
घर क्रमांक : 867
वय : 48 लिंग : पुरुष
छायाचित्र उपलब्ध

558 RJY6008411
नाव : अमोल विकास वासनिक
वडिलांचे नाव: विकास वासनिक
घर क्रमांक : 867
वय : 35 लिंग : पुरुष
छायाचित्र उपलब्ध

559 RJY6955280
नाव : पायल खेमराज वासनिक
वडिलांचे नाव: खेमराज वासनिक
घर क्रमांक : 867
वय : 26 लिंग : महिला
छायाचित्र उपलब्ध

560 RJY6137566
नाव : नरेंद्र ओंकार घुले
वडिलांचे नाव: ओंकार घुले
घर क्रमांक : 869
वय : 47 लिंग : पुरुष
छायाचित्र उपलब्ध

561 RJY6008627
नाव : प्रतिक्षा नरेन्द्र घुले
पतीचे नाव: नरेन्द्र घुले
घर क्रमांक : 869
वय : 37 लिंग : महिला
छायाचित्र उपलब्ध

562 RJY0306575
नाव : सुशिला यशवंत राउत
पतीचे नाव: यशवंत राउत
घर क्रमांक : 870
वय : 69 लिंग : महिला
छायाचित्र उपलब्ध

563 RJY0306585
नाव : लिला यशवंत राउत
पतीचे नाव: यशवंत राउत
घर क्रमांक : 870
वय : 49 लिंग : महिला
छायाचित्र उपलब्ध

564 RJY0982694
नाव : सरीता यशवंत राउत
वडिलांचे नाव: यशवंत राउत
घर क्रमांक : 870
वय : 42 लिंग : महिला
छायाचित्र उपलब्ध

565 FMW0340158
नाव : सत्यभामा सुखदेव पिलारे
पतीचे नाव: सुखदेव पिलारे
घर क्रमांक : 871
वय : 67 लिंग : महिला
छायाचित्र उपलब्ध

566 FMW1613389
नाव : विजय सुखदेव पिलारे
वडिलांचे नाव: सुखदेव पिलारे
घर क्रमांक : 871
वय : 46 लिंग : पुरुष
छायाचित्र उपलब्ध

567 FMW1599661
नाव : सुरेश भाष्कर दोनाडकर
वडिलांचे नाव: भाष्कर दोनाडकर
घर क्रमांक : 871अ
वय : 54 लिंग : पुरुष
छायाचित्र उपलब्ध

568 FMW1600980
नाव : स्मिता सुरेश दोनाडकर
पतीचे नाव: सुरेश दोनाडकर
घर क्रमांक : 871अ
वय : 48 लिंग : महिला
छायाचित्र उपलब्ध

569 RJY0306606
नाव : फागो मुखरु केळझरकार
वडिलांचे नाव: मुखरु केळझरकार
घर क्रमांक : 872
वय : 66 लिंग : पुरुष
छायाचित्र उपलब्ध

570 RJY0306614
नाव : कौशल्या फागो केळझरकार
पतीचे नाव: फागो केळझरकार
घर क्रमांक : 872
वय : 60 लिंग : महिला
छायाचित्र उपलब्ध

571 RJY0982710
नाव : राजकुमार फागोजी केळझरकर
वडिलांचे नाव: फागोजी केळझरकर
घर क्रमांक : 872
वय : 40 लिंग : पुरुष
छायाचित्र उपलब्ध

572 RJY0982702
नाव : स्वप्नील फागोजी केळझरकर
वडिलांचे नाव: फागोजी केळझरकर
घर क्रमांक : 872
वय : 39 लिंग : पुरुष
छायाचित्र उपलब्ध

573 RJY6674915
नाव : बबिता राजकुमार केळझरकर
पतीचे नाव: राजकुमार केळझरकर
घर क्रमांक : ८७२
वय : 44 लिंग : महिला
छायाचित्र उपलब्ध

574 RJY0306622
नाव : पुंडलिक केवाजी भुते
वडिलांचे नाव: केवाजी भुते
घर क्रमांक : 873
वय : 69 लिंग : पुरुष
छायाचित्र उपलब्ध

575 RJY0306630
नाव : अनंदा पुंडलिक भुते
पतीचे नाव: पुंडलिक भुते
घर क्रमांक : 873
वय : 64 लिंग : महिला
छायाचित्र उपलब्ध

576 RJY1035633
नाव : सुनिल पुडंलिक भुते
वडिलांचे नाव: पुडंलिक भुते
घर क्रमांक : 873
वय : 37 लिंग : पुरुष
छायाचित्र उपलब्ध

577 RJY0306648
नाव : राजीराम. लक्ष्मन सहारे
वडिलांचे नाव: लक्ष्मन सहारे
घर क्रमांक : 874
वय : 65 लिंग : पुरुष
छायाचित्र उपलब्ध

578 RJY0306654
नाव : सिंधु राजीराम. सहारे
पतीचे नाव: राजीराम. सहारे
घर क्रमांक : 874
वय : 60 लिंग : महिला
छायाचित्र उपलब्ध

579 RJY6008585
नाव : रुपचंद राजीराम सहारे
वडिलांचे नाव: राजीराम सहारे
घर क्रमांक : 874
वय : 40 लिंग : पुरुष
छायाचित्र उपलब्ध

580 RJY0982728
नाव : राकेश राजीराम सहारे
वडिलांचे नाव: राजीराम सहारे
घर क्रमांक : 874
वय : 37 लिंग : पुरुष
छायाचित्र उपलब्ध

581 RJY0306664
नाव : विठोबा माधो प्रधान
वडिलांचे नाव: माधो प्रधान
घर क्रमांक : 876
वय : 70 लिंग : पुरुष
छायाचित्र उपलब्ध

582 FMW1601061
नाव : सुनिता विठोबा प्रधान
पतीचे नाव: विठोबा प्रधान
घर क्रमांक : 876
वय : 65 लिंग : महिला
छायाचित्र उपलब्ध

583 RJY0306684
नाव : देवका वासुदेव ठाकरे
पतीचे नाव: वासुदेव ठाकरे
घर क्रमांक : 877
वय : 60 लिंग : महिला
छायाचित्र उपलब्ध

584 RJY0306705
नाव : प्रमिला शामराव फटिंग
पतीचे नाव: शामराव फटिंग
घर क्रमांक : 878
वय : 63 लिंग : महिला
छायाचित्र उपलब्ध

585 FMW1613595
नाव : बाळकृष्ण घिनाजी पिलारे
वडिलांचे नाव: घिनाजी पिलारे
घर क्रमांक : 878
वय : 78 लिंग : पुरुष
छायाचित्र उपलब्ध

586 FMW1613611
नाव : जैनाबाई बाळकृष्ण पिलारे
पतीचे नाव: बाळकृष्ण पिलारे
घर क्रमांक : 878
वय : 72 लिंग : महिला
छायाचित्र उपलब्ध

587 RJY0306694
नाव : रमेश बाळकृष्ण पिलारे
वडिलांचे नाव: बाळकृष्ण पिलारे
घर क्रमांक : 878
वय : 53 लिंग : पुरुष
छायाचित्र उपलब्ध

588 FMW1738467
नाव : गिरीधर बाळकृष्ण पिलारे
वडिलांचे नाव: बाळकृष्ण पिलारे
घर क्रमांक : 878
वय : 48 लिंग : पुरुष
छायाचित्र उपलब्ध

589 FMW1738376
नाव : रोशनी रमेश पिलारे
पतीचे नाव: रमेश पिलारे
घर क्रमांक : 878
वय : 44 लिंग : महिला
छायाचित्र उपलब्ध

590 RJY0306713
नाव : शामराव तानबा फटिंग
वडिलांचे नाव: तानबा फटिंग
घर क्रमांक : 878a
वय : 75 लिंग : पुरुष
छायाचित्र उपलब्ध

591 FMW1601194
नाव : प्रदीप मन्साराम मैंद
वडिलांचे नाव: मन्साराम मैंद
घर क्रमांक : 880
वय : 49 लिंग : पुरुष
छायाचित्र उपलब्ध

592 FMW1599232
नाव : मधुकर मन्साराम मैंद
वडिलांचे नाव: मन्साराम मैंद
घर क्रमांक : 880
वय : 46 लिंग : पुरुष
छायाचित्र उपलब्ध

593 RJY0306721
नाव : मंसाराम. शंकर मैंद
वडिलांचे नाव: शंकर मैंद
घर क्रमांक : 880
वय : 68 लिंग : पुरुष
छायाचित्र उपलब्ध

594 RJY0306739
नाव : मंदा मंसाराम. मैंद
पतीचे नाव: मंसाराम. मैंद
घर क्रमांक : 880
वय : 65 लिंग : महिला
छायाचित्र उपलब्ध

595 RJY6008650
नाव : माधवी मधुकर मैंद
पतीचे नाव: मधुकर मैंद
घर क्रमांक : 880
वय : 39 लिंग : महिला
छायाचित्र उपलब्ध

596 RJY6008668
नाव : प्रतिभा प्रदिप मैंद
पतीचे नाव: प्रदिप मैंद
घर क्रमांक : 880
वय : 38 लिंग : महिला
छायाचित्र उपलब्ध

597 RJY0306747
नाव : नवनीता लोचन गणविर
पतीचे नाव: लोचन गणविर
घर क्रमांक : 881
वय : 50 लिंग : महिला
छायाचित्र उपलब्ध

598 RJY6354781
नाव : नेताजी गणवीर
वडिलांचे नाव: लोचन गणवीर
घर क्रमांक : 881
वय : 32 लिंग : पुरुष
छायाचित्र उपलब्ध

599 RJY6901045
नाव : जयश्री नेताजी गणविर
पतीचे नाव: नेताजी गणविर
घर क्रमांक : 881
वय : 29 लिंग : महिला
छायाचित्र उपलब्ध

600 RJY0306753
नाव : गिरीधर वासुदेव दोनाडकर
वडिलांचे नाव: वासुदेव दोनाडकर
घर क्रमांक : 882
वय : 60 लिंग : पुरुष
छायाचित्र उपलब्ध

601 RJY1035641
नाव : गजानन वासुदेव दोनाडकर
वडिलांचे नाव: वासुदेव दोनाडकर
घर क्रमांक : 882
वय : 44 लिंग : पुरुष
छायाचित्र उपलब्ध

602 RJY7241565
नाव : आकाश दोनाडकर
वडिलांचे नाव: गिरीधर दोनाडकर
घर क्रमांक : 882
वय : 29 लिंग : पुरुष
छायाचित्र उपलब्ध

603 RJY6008601
नाव : मंगेश दिलीप दोनाडकर
वडिलांचे नाव: दिलीप दोनाडकर
घर क्रमांक : 882 अ
वय : 36 लिंग : पुरुष
छायाचित्र उपलब्ध

604 RJY7203011
नाव : दिलीप मंगर दोनाडकर
वडिलांचे नाव: मंगर दोनाडकर
घर क्रमांक : 882अ
वय : 62 लिंग : पुरुष
छायाचित्र उपलब्ध

605 RJY7203029
नाव : अर्चना दिलीप दोनाडकर
पतीचे नाव: दिलीप दोनाडकर
घर क्रमांक : 882अ
वय : 54 लिंग : महिला
छायाचित्र उपलब्ध

606 RJY0306783
नाव : अनंदा लोमेश्वर बावने
पतीचे नाव: लोमेश्वर बावने
घर क्रमांक : 883
वय : 70 लिंग : महिला
छायाचित्र उपलब्ध

607 RJY0306793
नाव : केशव लोमेश्वर बावने
वडिलांचे नाव: लोमेश्वर बावने
घर क्रमांक : 883
वय : 53 लिंग : पुरुष
छायाचित्र उपलब्ध

608 RJY0306804
नाव : विलास. लोमेश्वर बावने
वडिलांचे नाव: लोमेश्वर बावने
घर क्रमांक : 883
वय : 49 लिंग : पुरुष
छायाचित्र उपलब्ध

609 FMW1600279
नाव : शशिकला केशव बावणे
पतीचे नाव: केशव बावणे
घर क्रमांक : 883
वय : 49 लिंग : महिला
छायाचित्र उपलब्ध

610 RJY6058309
नाव : मिना विलास बावने
पतीचे नाव: विलास बावने
घर क्रमांक : 883
वय : 42 लिंग : महिला
छायाचित्र उपलब्ध

611 FMW1600105
नाव : भिमराव पांडुरंग रामटेके
वडिलांचे नाव: पांडुरंग रामटेके
घर क्रमांक : 884
वय : 45 लिंग : पुरुष
छायाचित्र उपलब्ध

612 RJY6008965
नाव : वर्षा भिमराव रामटेके
पतीचे नाव: भिमराव रामटेके
घर क्रमांक : 884
वय : 43 लिंग : महिला
छायाचित्र उपलब्ध

613 RJY6008643
नाव : पटवाळी मानीक भागडकर
वडिलांचे नाव: मानीक भागडकर
घर क्रमांक : 884 अ
वय : 37 लिंग : पुरुष
छायाचित्र उपलब्ध

614 RJY0982736
नाव : सुनिता मानिक भागडकर
पतीचे नाव: मानिक भागडकर
घर क्रमांक : 884अ
वय : 57 लिंग : महिला
छायाचित्र उपलब्ध

615 RJY0306812
नाव : गुणाबाई घनश्याम. डोंगरे
पतीचे नाव: घनश्याम. डोंगरे
घर क्रमांक : 884b
वय : 63 लिंग : महिला
छायाचित्र उपलब्ध

616 FMW1738145
नाव : मनोज घनश्याम डोंगरे
वडिलांचे नाव: घनश्याम डोंगरे
घर क्रमांक : 884ब
वय : 44 लिंग : पुरुष
छायाचित्र उपलब्ध

617 RJY0306820
नाव : पूंडलिक देवाजी दोनाडकर
वडिलांचे नाव: देवाजी दोनाडकर
घर क्रमांक : 887
वय : 65 लिंग : पुरुष
छायाचित्र उपलब्ध

618 RJY0982744
नाव : कांता पुंडलिक दोनाडकर
पतीचे नाव: पुंडलिक दोनाडकर
घर क्रमांक : 887
वय : 60 लिंग : महिला
छायाचित्र उपलब्ध

619 RJY6941892
नाव : गायत्री विनोद दोनाडकर
पतीचे नाव: विनोद दोनाडकर
घर क्रमांक : ८८७
वय : 30 लिंग : महिला
छायाचित्र उपलब्ध

620 RJY0306852
नाव : वंदना भाग्यवान उईके
पतीचे नाव: भाग्यवान उईके
घर क्रमांक : 889
वय : 51 लिंग : महिला
छायाचित्र उपलब्ध

621 RJY6058200
नाव : प्रदिप भाग्यवान उइके
वडिलांचे नाव: भाग्यवान उइके
घर क्रमांक : 889
वय : 37 लिंग : पुरुष
छायाचित्र उपलब्ध

622 RJY6008429
नाव : प्रविण भाग्यवान उईके
वडिलांचे नाव: भाग्यवान उईके
घर क्रमांक : 889
वय : 35 लिंग : पुरुष
छायाचित्र उपलब्ध

623 FMW1737063
नाव : मालन श्रीराम. घुटके
पतीचे नाव: श्रीराम. घुटके
घर क्रमांक : 890
वय : 71 लिंग : महिला
छायाचित्र उपलब्ध

624 FMW1601202
नाव : श्रीराम. लाकडु घुटके
वडिलांचे नाव: लाकडु घुटके
घर क्रमांक : 890
वय : 66 लिंग : पुरुष
छायाचित्र उपलब्ध

625 RJY6008635
नाव : सचिन भोजराज बनकर
वडिलांचे नाव: भोजराज बनकर
घर क्रमांक : 890 अ
वय : 35 लिंग : पुरुष
छायाचित्र उपलब्ध

626 RJY0306872
नाव : भोजराज नारायण बनकर
वडिलांचे नाव: नारायण बनकर
घर क्रमांक : 890a
वय : 58 लिंग : पुरुष
छायाचित्र उपलब्ध

627 RJY0306882
नाव : मंदा भोजराज बनकर
पतीचे नाव: भोजराज बनकर
घर क्रमांक : 890a
वय : 56 लिंग : महिला
छायाचित्र उपलब्ध

628 FMW1737394
नाव : अशोक नामदेव केळझरकर
वडिलांचे नाव: नामदेव केळझरकर
घर क्रमांक : 891
वय : 54 लिंग : पुरुष
छायाचित्र उपलब्ध

629 RJY7203037
नाव : अनिता अशोक केळझरकर
पतीचे नाव: अशोक केळझरकर
घर क्रमांक : 891
वय : 50 लिंग : महिला
छायाचित्र उपलब्ध

630 FMW1600097
नाव : राधा किसन केळझरकर
पतीचे नाव: किसन केळझरकर
घर क्रमांक : 891
वय : 49 लिंग : महिला
छायाचित्र उपलब्ध

631 RJY0306892
नाव : किसन नामदेव केळझरकर
वडिलांचे नाव: नामदेव केळझरकर
घर क्रमांक : 891
वय : 48 लिंग : पुरुष
छायाचित्र उपलब्ध

632 FMW1600006
नाव : प्रभाकर नामदेव केळझरकर
वडिलांचे नाव: नामदेव केळझरकर
घर क्रमांक : 891
वय : 47 लिंग : पुरुष
छायाचित्र उपलब्ध

633 FMW1600113
नाव : प्रतिभा प्रभाकर केळझरकर
पतीचे नाव: प्रभाकर केळझरकर
घर क्रमांक : 891
वय : 45 लिंग : महिला
छायाचित्र उपलब्ध

634 RJY7295454
नाव : मयूरी केळझरकर
वडिलांचे नाव: प्रभाकर केळझरकर
घर क्रमांक : 891
वय : 25 लिंग : पुरुष
छायाचित्र उपलब्ध

635 RJY0306911
नाव : दिपक शंकर भागडकर
वडिलांचे नाव: शंकर भागडकर
घर क्रमांक : 893
वय : 59 लिंग : पुरुष
छायाचित्र उपलब्ध

636 FMW1599539
नाव : दिपाली दिपक भागडकर
पतीचे नाव: दिपक भागडकर
घर क्रमांक : 893
वय : 44 लिंग : महिला
छायाचित्र उपलब्ध

637 RJY6058192
नाव : सिमरन मुकेश रामटेके
पतीचे नाव: मुकेश रामटेके
घर क्रमांक : 893 अ
वय : 40 लिंग : महिला
छायाचित्र उपलब्ध

638 FMW1738574
नाव : रसिका रुषी रामटेके
पतीचे नाव: रुषी रामटेके
घर क्रमांक : 893अ
वय : 76 लिंग : महिला
छायाचित्र उपलब्ध

639 RJY6137582
नाव : ललिता रुषी रामटेके
वडिलांचे नाव: रुषी रामटेके
घर क्रमांक : 893अ
वय : 49 लिंग : महिला
छायाचित्र उपलब्ध

640 RJY0306961
नाव : दर्शना चंदु गणविर
पतीचे नाव: चंदु गणविर
घर क्रमांक : 895
वय : 54 लिंग : महिला
छायाचित्र उपलब्ध

641 RJY6008858
नाव : महेश चंदुजी गणविर
वडिलांचे नाव: चंदुजी गणविर
घर क्रमांक : 895
वय : 40 लिंग : पुरुष
छायाचित्र उपलब्ध

642 RJY0306971
नाव : बबन नकटु गणविर
वडिलांचे नाव: नकटु गणविर
घर क्रमांक : 896
वय : 52 लिंग : पुरुष
छायाचित्र उपलब्ध

643 FMW1737402
नाव : संगिता बबन गणवीर
पतीचे नाव: बबन गणवीर
घर क्रमांक : 896
वय : 47 लिंग : महिला
छायाचित्र उपलब्ध

644 RJY0306981
नाव : गौतम. दयाराम. गजभिये
वडिलांचे नाव: दयाराम. गजभिये
घर क्रमांक : 897
वय : 65 लिंग : पुरुष
छायाचित्र उपलब्ध

645 RJY0306991
नाव : खुलीता गौतम गजभिये
पतीचे नाव: गौतम गजभिये
घर क्रमांक : 897
वय : 60 लिंग : महिला
छायाचित्र उपलब्ध

646 FMW1738483
नाव : पोर्णीमा गजानन आत्राम
पतीचे नाव: गजानन आत्राम
घर क्रमांक : 899
वय : 51 लिंग : महिला
छायाचित्र उपलब्ध

647 RJY0307002
नाव : गजानन लालाजी आत्राम
वडिलांचे नाव: लालाजी आत्राम
घर क्रमांक : 899
वय : 49 लिंग : पुरुष
छायाचित्र उपलब्ध

648 RJY6137590
नाव : यमंता हनुमंत उके
पतीचे नाव: हनुमंत उके
घर क्रमांक : 899अ
वय : 59 लिंग : महिला
छायाचित्र उपलब्ध

649 RJY0307028
नाव : शालिकराम. सदासिव निहाटे
वडिलांचे नाव: सदासिव निहाटे
घर क्रमांक : 902
वय : 67 लिंग : पुरुष
छायाचित्र उपलब्ध

650 RJY0307036
नाव : रमा शालीकराम. निहाटे
पतीचे नाव: शालीकराम. निहाटे
घर क्रमांक : 902
वय : 60 लिंग : महिला
छायाचित्र उपलब्ध

651 FMW1599000
नाव : मनोज शालीकराम निहाटे
वडिलांचे नाव: शालीकराम निहाटे
घर क्रमांक : 902
वय : 48 लिंग : पुरुष
छायाचित्र उपलब्ध

652 FMW1736404
नाव : जगदीश शालीकराम निहाटे
वडिलांचे नाव: शालीकराम निहाटे
घर क्रमांक : 902
वय : 47 लिंग : पुरुष
छायाचित्र उपलब्ध

653 RJY6008445
नाव : ज्योती जगदीश निहाटे
पतीचे नाव: जगदीश निहाटे
घर क्रमांक : 902
वय : 42 लिंग : महिला
छायाचित्र उपलब्ध

654 RJY6008437
नाव : करुणा मनोज निहाटे
पतीचे नाव: मनोज निहाटे
घर क्रमांक : 902
वय : 38 लिंग : महिला
छायाचित्र उपलब्ध

655 RJY0307050
नाव : घनश्याम. लक्ष्मन घुटके
वडिलांचे नाव: लक्ष्मन घुटके
घर क्रमांक : 903
वय : 52 लिंग : पुरुष
छायाचित्र उपलब्ध

656 FMW1736941
नाव : प्रेमीला घनश्याम घुटके
पतीचे नाव: घनश्याम घुटके
घर क्रमांक : 903
वय : 49 लिंग : महिला
छायाचित्र उपलब्ध

657 RJY6955330
नाव : विक्की घनश्याम घुटके
वडिलांचे नाव: घनश्याम घुटके
घर क्रमांक : 903
वय : 28 लिंग : पुरुष
छायाचित्र उपलब्ध

658 RJY0307060
नाव : हरीदास. रामा घुटके
वडिलांचे नाव: रामा घुटके
घर क्रमांक : 904
वय : 60 लिंग : पुरुष
छायाचित्र उपलब्ध

659 RJY0307070
नाव : शिला हरीदास. घुटके
पतीचे नाव: हरीदास. घुटके
घर क्रमांक : 904
वय : 56 लिंग : महिला
छायाचित्र उपलब्ध

660 RJY1226364
नाव : प्रफुल हरीदास घुटके
वडिलांचे नाव: हरीदास घुटके
घर क्रमांक : 904
वय : 40 लिंग : पुरुष
छायाचित्र उपलब्ध

661 RJY6008452
नाव : पंकज हरीदास घुटके
वडिलांचे नाव: हरीदास घुटके
घर क्रमांक : 904
वय : 33 लिंग : पुरुष
छायाचित्र उपलब्ध

662 RJY7203052
नाव : शारदा मारोती उके
पतीचे नाव: मारोती उके
घर क्रमांक : 905
वय : 63 लिंग : महिला
छायाचित्र उपलब्ध

663 FMW1599240
नाव : योगेंद्रनाथ मारोत उके
वडिलांचे नाव: मारोत उके
घर क्रमांक : 905
वय : 44 लिंग : पुरुष
छायाचित्र उपलब्ध

664 RJY6137608
नाव : अंजली संजय उके
पतीचे नाव: संजय उके
घर क्रमांक : 905
वय : 39 लिंग : महिला
छायाचित्र उपलब्ध

665 RJY6008460
नाव : गिता योगेन्द्रनाथ उके
पतीचे नाव: योगेन्द्रनाथ उके
घर क्रमांक : 905
वय : 37 लिंग : महिला
छायाचित्र उपलब्ध

666 RJY0307101
नाव : ज्ञानेश्वर नामदेव रामटेके
वडिलांचे नाव: नामदेव रामटेके
घर क्रमांक : 905 अ
वय : 54 लिंग : पुरुष
छायाचित्र उपलब्ध

667 RJY6137400
नाव : संघमित्रा ज्ञानेश्वर रामटेके
पतीचे नाव: ज्ञानेश्वर रामटेके
घर क्रमांक : 905अ
वय : 45 लिंग : महिला
छायाचित्र उपलब्ध

668 RJY6008882
नाव : अतुल मल्हारी रामटेके
वडिलांचे नाव: मल्हारी रामटेके
घर क्रमांक : 906 अ
वय : 38 लिंग : पुरुष
छायाचित्र उपलब्ध

669 RJY0307135
नाव : मालण मल्हारी रामटेके
पतीचे नाव: मल्हारी रामटेके
घर क्रमांक : 906a
वय : 57 लिंग : महिला
छायाचित्र उपलब्ध

670 FMW1599109
नाव : विल्सन उध्दव तुरनाके
वडिलांचे नाव: उध्दव तुरनाके
घर क्रमांक : 906अ
वय : 45 लिंग : पुरुष
छायाचित्र उपलब्ध

671 RJY0307119
नाव : रत्नमाला उध्दव तुरकाने
पतीचे नाव: उध्दव तुरकाने
घर क्रमांक : 906a
वय : 57 लिंग : महिला
छायाचित्र उपलब्ध

672 RJY6660344
नाव : रजनी विल्सन तुळकाने
पतीचे नाव: विल्सन तुळकाने
घर क्रमांक : ९०६-अ
वय : 37 लिंग : महिला
छायाचित्र उपलब्ध

673 RJY0307159
नाव : गौतम. विक्रम. लांडगे
वडिलांचे नाव: विक्रम. लांडगे
घर क्रमांक : 909
वय : 59 लिंग : पुरुष
छायाचित्र उपलब्ध

674 RJY0307169
नाव : अंजना गौतम. लांडगे
पतीचे नाव: गौतम. लांडगे
घर क्रमांक : 909
वय : 54 लिंग : महिला
छायाचित्र उपलब्ध

675 RJY0307179
नाव : मीरा रमेश तिरपुडे
पतीचे नाव: रमेश तिरपुडे
घर क्रमांक : 910
वय : 62 लिंग : महिला
छायाचित्र उपलब्ध

676 RJY0307218
नाव : सुरेश तुकडु सुर्यवंशी
वडिलांचे नाव: तुकडु सुर्यवंशी
घर क्रमांक : 911
वय : 70 लिंग : पुरुष
छायाचित्र उपलब्ध

677 RJY7203060
नाव : प्रमिला सुरेश सुर्यवंशी
पतीचे नाव: सुरेश सुर्यवंशी
घर क्रमांक : 911
वय : 65 लिंग : महिला
छायाचित्र उपलब्ध

678 FMW1738517
नाव : गोपीका राजेंद्र सुर्यवंशी
पतीचे नाव: राजेंद्र सुर्यवंशी
घर क्रमांक : 911
वय : 46 लिंग : महिला
छायाचित्र उपलब्ध

679 FMW1737386
नाव : वर्षा दिपक सुर्यवंशी
पतीचे नाव: दिपक सुर्यवंशी
घर क्रमांक : 911
वय : 44 लिंग : महिला
छायाचित्र उपलब्ध

680 RJY6962625
नाव : प्रतिक राजेंद्र सूर्यवंशी
वडिलांचे नाव: राजेंद्र सूर्यवंशी
घर क्रमांक : 911
वय : 25 लिंग : पुरुष
छायाचित्र उपलब्ध

681 RJY0307226
नाव : देवांगणा रमेश रंगारी
पतीचे नाव: रमेश रंगारी
घर क्रमांक : 912
वय : 53 लिंग : महिला
छायाचित्र उपलब्ध

682 FMW1736107
नाव : महेश रमेश रंगारी
वडिलांचे नाव: रमेश रंगारी
घर क्रमांक : 912
वय : 41 लिंग : पुरुष
छायाचित्र उपलब्ध

683 FMW1738475
नाव : सिंधु कवडु मडावी
पतीचे नाव: कवडु मडावी
घर क्रमांक : 914
वय : 49 लिंग : महिला
छायाचित्र उपलब्ध

684 RJY0307242
नाव : मनोहर बद्रीनाथ खोब्रागडे
वडिलांचे नाव: बद्रीनाथ खोब्रागडे
घर क्रमांक : 915
वय : 65 लिंग : पुरुष
छायाचित्र उपलब्ध

685 RJY0307258
नाव : ललीता मनोहर खोब्रागडे
पतीचे नाव: मनोहर खोब्रागडे
घर क्रमांक : 915
वय : 60 लिंग : महिला
छायाचित्र उपलब्ध

686 RJY7425531
नाव : आकाश मनोहर खोब्रागडे
वडिलांचे नाव: मनोहर खोब्रागडे
घर क्रमांक : 915
वय : 29 लिंग : पुरुष
छायाचित्र उपलब्ध

687 FMW1737246
नाव : देवानंद महादेव मडावी
वडिलांचे नाव: महादेव मडावी
घर क्रमांक : 916
वय : 54 लिंग : पुरुष
छायाचित्र उपलब्ध

688 RJY0307268
नाव : वनिता देवानंद मडावी
पतीचे नाव: देवानंद मडावी
घर क्रमांक : 916
वय : 52 लिंग : महिला
छायाचित्र उपलब्ध

689 RJY6008981
नाव : विक्की राजु शामकुळे
वडिलांचे नाव: राजु शामकुळे
घर क्रमांक : 916 अ
वय : 34 लिंग : पुरुष
छायाचित्र उपलब्ध

690 RJY0307278
नाव : राजु दादाजी शामकुळे
वडिलांचे नाव: दादाजी शामकुळे
घर क्रमांक : 916a
वय : 58 लिंग : पुरुष
छायाचित्र उपलब्ध

691 RJY0307288
नाव : आशा राजु शामकुळे
पतीचे नाव: राजु शामकुळे
घर क्रमांक : 916a
वय : 53 लिंग : महिला
छायाचित्र उपलब्ध

692 FMW1737576
नाव : सुधाकर बद्रीनाथ बन्सोड
वडिलांचे नाव: बद्रीनाथ बन्सोड
घर क्रमांक : 918
वय : 49 लिंग : पुरुष
छायाचित्र उपलब्ध

693 RJY6955371
नाव : प्रशांती सुधाकर बन्सोड
पतीचे नाव: सुधाकर बन्सोड
घर क्रमांक : 918
वय : 36 लिंग : महिला
छायाचित्र उपलब्ध

694 RJY6008486
नाव : विनोद रुषी बोरकर
वडिलांचे नाव: रुषी बोरकर
घर क्रमांक : 918
वय : 40 लिंग : पुरुष
छायाचित्र उपलब्ध

695 RJY6752307
नाव : किरण विनोद बोरकर
पतीचे नाव: विनोद बोरकर
घर क्रमांक : ९१८
वय : 31 लिंग : महिला
छायाचित्र उपलब्ध

696 RJY0307333
नाव : ऋषी विठोबा बोरकर
वडिलांचे नाव: विठोबा बोरकर
घर क्रमांक : 918a
वय : 65 लिंग : पुरुष
छायाचित्र उपलब्ध

697 RJY0307357
नाव : विनायक संभा मेश्राम
वडिलांचे नाव: संभा मेश्राम
घर क्रमांक : 919
वय : 65 लिंग : पुरुष
छायाचित्र उपलब्ध

698 RJY0307367
नाव : मंगला विनायक मेश्राम
पतीचे नाव: विनायक मेश्राम
घर क्रमांक : 919
वय : 50 लिंग : महिला
छायाचित्र उपलब्ध

699 RJY6752224
नाव : सुमित विनायक मेश्राम
वडिलांचे नाव: विनायक मेश्राम
घर क्रमांक : ९१९
वय : 32 लिंग : पुरुष
छायाचित्र उपलब्ध

700 RJY0307377
नाव : अशोक तुळशिराम. घुटके
वडिलांचे नाव: तुळशिराम. घुटके
घर क्रमांक : 920
वय : 67 लिंग : पुरुष
छायाचित्र उपलब्ध

701 RJY0307397
नाव : भाऊराव घनश्याम मडावी
वडिलांचे नाव: घनश्याम मडावी
घर क्रमांक : 921
वय : 61 लिंग : पुरुष
छायाचित्र उपलब्ध

702 RJY0307408
नाव : रेवता भाऊराव मडावी
पतीचे नाव: भाऊराव मडावी
घर क्रमांक : 921
वय : 55 लिंग : महिला
छायाचित्र उपलब्ध

703 RJY6354872
नाव : जयश्री किशोर धोंगडे
पतीचे नाव: किशोर धोंगडे
घर क्रमांक : ९२२.
वय : 34 लिंग : महिला
छायाचित्र उपलब्ध

704 FMW1600493
नाव : नासीक महादेव घोडेस्वार
वडिलांचे नाव: महादेव घोडेस्वार
घर क्रमांक : 922
वय : 47 लिंग : पुरुष
छायाचित्र उपलब्ध

705 RJY6008577
नाव : श्रध्दांजली नाशिक घोडेस्वार
पतीचे नाव: नाशिक घोडेस्वार
घर क्रमांक : 922
वय : 42 लिंग : महिला
छायाचित्र उपलब्ध

706 RJY1209857
नाव : किशोर बुध्ददास घोंगडे
वडिलांचे नाव: बुध्ददास घोंगडे
घर क्रमांक : 922
वय : 38 लिंग : पुरुष
छायाचित्र उपलब्ध

707 RJY0307416
नाव : सुमित्रा मारोती मडावी
पतीचे नाव: मारोती मडावी
घर क्रमांक : 922
वय : 54 लिंग : महिला
छायाचित्र उपलब्ध

708 RJY6137616
नाव : सुधीर मारोती मडावी
वडिलांचे नाव: मारोती मडावी
घर क्रमांक : 922
वय : 47 लिंग : पुरुष
छायाचित्र उपलब्ध

709 RJY6137624
नाव : शालीनी सुधीर मडावी
पतीचे नाव: सुधीर मडावी
घर क्रमांक : 922
वय : 44 लिंग : महिला
छायाचित्र उपलब्ध

710 FMW1613314
नाव : गिरीधर मारोती मडावी
वडिलांचे नाव: मारोती मडावी
घर क्रमांक : 922
वय : 44 लिंग : पुरुष
छायाचित्र उपलब्ध

711 FMW1613306
नाव : लता गिरीधर मडावी
पतीचे नाव: गिरीधर मडावी
घर क्रमांक : 922
वय : 43 लिंग : महिला
छायाचित्र उपलब्ध

712 RJY7006992
नाव : नलिक्षा योगेश तिरपुडे
पतीचे नाव: योगेश तिरपुडे
घर क्रमांक : 922
वय : 31 लिंग : महिला
छायाचित्र उपलब्ध

713 RJY6962575
नाव : सोनम फकिरा तिरपुडे
वडिलांचे नाव: फकिरा तिरपुडे
घर क्रमांक : 922
वय : 26 लिंग : महिला
छायाचित्र उपलब्ध

714 RJY6354856
नाव : केशव बुध्ददास धोंगडे
वडिलांचे नाव: बुध्ददास धोंगडे
घर क्रमांक : ९२२अ
वय : 36 लिंग : पुरुष
छायाचित्र उपलब्ध

715 RJY6752364
नाव : राकेश सिद्धार्थ मेश्राम
वडिलांचे नाव: सिद्धार्थ मेश्राम
घर क्रमांक : ९२२ ब
वय : 44 लिंग : पुरुष
छायाचित्र उपलब्ध

716 RJY6752372
नाव : भाग्यश्री राकेश मेश्राम
पतीचे नाव: राकेश मेश्राम
घर क्रमांक : ९२२ ब
वय : 34 लिंग : महिला
छायाचित्र उपलब्ध

717 RJY6699722
नाव : सुरजकुमार जनार्धन बन्सोड
वडिलांचे नाव: जनार्धन बन्सोड
घर क्रमांक : ९२२ क
वय : 38 लिंग : पुरुष
छायाचित्र उपलब्ध

718 FMW1600790
नाव : आशालता प्रेमदास. फुले
पतीचे नाव: प्रेमदास. फुले
घर क्रमांक : 922 छ
वय : 51 लिंग : महिला
छायाचित्र उपलब्ध

719 RJY0307440
नाव : महादेव हरीदास. घोडेस्वार
वडिलांचे नाव: हरीदास. घोडेस्वार
घर क्रमांक : 922 ई
वय : 70 लिंग : पुरुष
छायाचित्र उपलब्ध

720 RJY7203094
नाव : निर्मला गणेश गणवीर
पतीचे नाव: गणेश गणवीर
घर क्रमांक : 922 ज
वय : 50 लिंग : महिला
छायाचित्र उपलब्ध

721 RJY0307515
नाव : अशोक मोतीराम. गणवीर
वडिलांचे नाव: मोतीराम. गणवीर
घर क्रमांक : 922 Jh
वय : 60 लिंग : पुरुष
छायाचित्र उपलब्ध

722 RJY0307523
नाव : अनिता अशोक गणवीर
पतीचे नाव: अशोक गणवीर
घर क्रमांक : 922 Jh
वय : 52 लिंग : महिला
छायाचित्र उपलब्ध

723 RJY0307585
नाव : भीष्मा बारसु तिरपुडे
वडिलांचे नाव: बारसु तिरपुडे
घर क्रमांक : 922 Y
वय : 66 लिंग : पुरुष
छायाचित्र उपलब्ध

724 FMW1599778
नाव : धर्मशीला भीष्मा तिरपुडे
पतीचे नाव: भीष्मा तिरपुडे
घर क्रमांक : 922 य
वय : 60 लिंग : महिला
छायाचित्र उपलब्ध

725 RJY0307424
नाव : बुध्ददास. शिवराम. धोंगडे
वडिलांचे नाव: शिवराम. धोंगडे
घर क्रमांक : 922a
वय : 60 लिंग : पुरुष
छायाचित्र उपलब्ध

726 RJY0307432
नाव : पुष्पा बुध्ददास. धोंगडे
पतीचे नाव: बुध्ददास. धोंगडे
घर क्रमांक : 922a
वय : 56 लिंग : महिला
छायाचित्र उपलब्ध

727 RJY6674865
नाव : कौशल उके
वडिलांचे नाव: घनशाम उके
घर क्रमांक : ९२२ अ
वय : 29 लिंग : पुरुष
छायाचित्र उपलब्ध

728 RJY0307565
नाव : जीवन नामदेव बारसागडे
वडिलांचे नाव: नामदेव बारसागडे
घर क्रमांक : 922b
वय : 56 लिंग : पुरुष
छायाचित्र उपलब्ध

729 RJY0307575
नाव : जयमाला जीवन बारसागडे
पतीचे नाव: जीवन बारसागडे
घर क्रमांक : 922b
वय : 53 लिंग : महिला
छायाचित्र उपलब्ध

730 RJY1222660
नाव : चंद्रशेखर केवळराम रामटेके
वडिलांचे नाव: केवळराम रामटेके
घर क्रमांक : 922च
वय : 42 लिंग : पुरुष
छायाचित्र उपलब्ध

731 RJY6058325
नाव : सुनिता चंद्रशेखर रामटेके
पतीचे नाव: चंद्रशेखर रामटेके
घर क्रमांक : 922च
वय : 35 लिंग : महिला
छायाचित्र उपलब्ध

732 FMW1600535
नाव : जोत्सना घनश्याम. उके
पतीचे नाव: घनश्याम. उके
घर क्रमांक : 922ड
वय : 55 लिंग : महिला
छायाचित्र उपलब्ध

733 FMW1600527
नाव : रेवता घनश्याम उके
पतीचे नाव: घनश्याम उके
घर क्रमांक : 922ड
वय : 54 लिंग : महिला
छायाचित्र उपलब्ध

734 FMW1736578
नाव : मिथुन सुखराम रामटेके
वडिलांचे नाव: सुखराम रामटेके
घर क्रमांक : 922फ
वय : 43 लिंग : पुरुष
छायाचित्र उपलब्ध

735 RJY0307466
नाव : जनार्धन श्रावण बंसोड
वडिलांचे नाव: श्रावण बन्सोड
घर क्रमांक : 922k
वय : 53 लिंग : पुरुष
छायाचित्र उपलब्ध

736 RJY0307606
नाव : निर्मला निझाम वासनिक
पतीचे नाव: निझाम वासनिक
घर क्रमांक : 925
वय : 60 लिंग : महिला
छायाचित्र उपलब्ध

737 RJY0307614
नाव : शरद विस्तारी लिंगायत
वडिलांचे नाव: विस्तारी लिंगायत
घर क्रमांक : 926
वय : 60 लिंग : पुरुष
छायाचित्र उपलब्ध

738 RJY0307622
नाव : कल्पना शरद लिंगायत
पतीचे नाव: शरद लिंगायत
घर क्रमांक : 926
वय : 55 लिंग : महिला
छायाचित्र उपलब्ध

739 RJY6354898
नाव : प्रशांत शरद लिंगायत
वडिलांचे नाव: शरद लिंगायत
घर क्रमांक : ९२६
वय : 32 लिंग : पुरुष
छायाचित्र उपलब्ध

740 FMW1598879
नाव : अरुणा रमेश मेश्राम
पतीचे नाव: रमेश मेश्राम
घर क्रमांक : 926
वय : 50 लिंग : महिला
छायाचित्र उपलब्ध

741 FMW1737857
नाव : लंका भीमराव सुखदेवे
पतीचे नाव: भीमराव सुखदेवे
घर क्रमांक : 926
वय : 53 लिंग : महिला
छायाचित्र उपलब्ध

742 RJY6752380
नाव : श्रद्धा विकास शेंडे
पतीचे नाव: विकास शेंडे
घर क्रमांक : ९२६ अ
वय : 30 लिंग : महिला
छायाचित्र उपलब्ध

743 RJY6137632
नाव : रमेश सितकुरा मेश्राम
वडिलांचे नाव: सितकुरा मेश्राम
घर क्रमांक : 926अ
वय : 55 लिंग : पुरुष
छायाचित्र उपलब्ध

744 RJY0307630
नाव : भीमराव रामाजी सुखदेवे
वडिलांचे नाव: रामाजी सुखदेवे
घर क्रमांक : 926अ
वय : 55 लिंग : पुरुष
छायाचित्र उपलब्ध

745 RJY0982751
नाव : संजय तुकाराम मेश्राम
वडिलांचे नाव: तुकाराम मेश्राम
घर क्रमांक : 926ब
वय : 54 लिंग : पुरुष
छायाचित्र उपलब्ध

746 RJY0982769
नाव : शोभा संजय मेश्राम
पतीचे नाव: संजय मेश्राम
घर क्रमांक : 926ब
वय : 49 लिंग : महिला
छायाचित्र उपलब्ध

747 RJY0307648
नाव : जनाबाई यशवंत बांबोळे
पतीचे नाव: यशवंत बांबोळे
घर क्रमांक : 929
वय : 77 लिंग : महिला
छायाचित्र उपलब्ध

748 FMW1599471
नाव : सुनिल यशवंत बांबोळे
वडिलांचे नाव: यशवंत बांबोळे
घर क्रमांक : 929
वय : 51 लिंग : पुरुष
छायाचित्र उपलब्ध

749 FMW1599448
नाव : वनिता सुनिल बांबोळे
पतीचे नाव: सुनिल बांबोळे
घर क्रमांक : 929
वय : 47 लिंग : महिला
छायाचित्र उपलब्ध

750 RJY0307654
नाव : भाऊराव रायभान खोब्रागडे
वडिलांचे नाव: रायभान खोब्रागडे
घर क्रमांक : 930
वय : 68 लिंग : पुरुष
छायाचित्र उपलब्ध

751 FMW1600337
नाव : निर्मला भाऊराव खोब्रागडे
पतीचे नाव: भाऊराव खोब्रागडे
घर क्रमांक : 930
वय : 59 लिंग : महिला
छायाचित्र उपलब्ध

752 RJY6962583
नाव : संदेश भाऊराव खोब्रागडे
वडिलांचे नाव: भाऊराव खोब्रागडे
घर क्रमांक : 930
वय : 26 लिंग : पुरुष
छायाचित्र उपलब्ध

753 RJY6137640
नाव : नामदेव रायभान खोब्रागडे
वडिलांचे नाव: रायभान खोब्रागडे
घर क्रमांक : 931
वय : 65 लिंग : पुरुष
छायाचित्र उपलब्ध

754 RJY0307664
नाव : लिलाबाई नामदेव खोब्रागडे
पतीचे नाव: नामदेव खोब्रागडे
घर क्रमांक : 931
वय : 60 लिंग : महिला
छायाचित्र उपलब्ध

755 RJY0982777
नाव : निशाद नामदेव खोब्रागडे
वडिलांचे नाव: नामदेव खोब्रागडे
घर क्रमांक : 931
वय : 40 लिंग : पुरुष
छायाचित्र उपलब्ध

756 RJY6008403
नाव : फिरोज नामदेव खोब्रागडे
वडिलांचे नाव: नामदेव खोब्रागडे
घर क्रमांक : 931
वय : 35 लिंग : पुरुष
छायाचित्र उपलब्ध

757 RJY0982785
नाव : दिपा दिनेश टेभुर्णे
पतीचे नाव: दिनेश टेभुर्णे
घर क्रमांक : 932
वय : 44 लिंग : महिला
छायाचित्र उपलब्ध

758 FMW1600543
नाव : ललीताबाई जयदेव टेंभुर्णे
पतीचे नाव: जयदेव टेंभुर्णे
घर क्रमांक : 932
वय : 67 लिंग : महिला
छायाचित्र उपलब्ध

759 FMW1600766
नाव : दीनेश जयदेव टेंभुर्णे
वडिलांचे नाव: जयदेव टेंभुर्णे
घर क्रमांक : 932
वय : 47 लिंग : पुरुष
छायाचित्र उपलब्ध

760 FMW1600782
नाव : विनोद जयदेव टेंभुर्णे
वडिलांचे नाव: जयदेव टेंभुर्णे
घर क्रमांक : 932
वय : 45 लिंग : पुरुष
छायाचित्र उपलब्ध

761 RJY6008619
नाव : सिमा विनोद टेंभूर्णे
पतीचे नाव: विनोद टेंभूर्णे
घर क्रमांक : 932
वय : 39 लिंग : महिला
छायाचित्र उपलब्ध

762 FMW1598903
नाव : योजना योगेश बनकर
पतीचे नाव: योगेश बनकर
घर क्रमांक : 933
वय : 51 लिंग : महिला
छायाचित्र उपलब्ध

763 RJY6674923
नाव : आकाश योगेश बनकर
आईचे नाव: योगेश बनकर
घर क्रमांक : ९३३
वय : 32 लिंग : पुरुष
छायाचित्र उपलब्ध

764 FMW1598960
नाव : आकाश जगन बनकर
वडिलांचे नाव: जगन बनकर
घर क्रमांक : 934
वय : 53 लिंग : पुरुष
छायाचित्र उपलब्ध

765 FMW1598895
नाव : अल्का आकाश बनकर
पतीचे नाव: आकाश बनकर
घर क्रमांक : 934
वय : 49 लिंग : महिला
छायाचित्र उपलब्ध

766 RJY0307684
नाव : सोपान लहानु रामटेके
वडिलांचे नाव: लहानु रामटेके
घर क्रमांक : 938
वय : 56 लिंग : पुरुष
छायाचित्र उपलब्ध

767 RJY0307694
नाव : चित्रा सोपान रामटेके
पतीचे नाव: सोपान रामटेके
घर क्रमांक : 938
वय : 52 लिंग : महिला
छायाचित्र उपलब्ध

768 RJY6674980
नाव : पूनम सोपान रामटेके
वडिलांचे नाव: सोपान रामटेके
घर क्रमांक : ९३८
वय : 30 लिंग : महिला
छायाचित्र उपलब्ध

769 RJY0982793
नाव : वच्छला रघुनाथ बोरकर
पतीचे नाव: रघुनाथ बोरकर
घर क्रमांक : 940
वय : 79 लिंग : महिला
छायाचित्र उपलब्ध

770 RJY6008999
नाव : ओमप्रकाश रामचंद्र दिघोरे
वडिलांचे नाव: रामचंद्र दिघोरे
घर क्रमांक : 941
वय : 45 लिंग : पुरुष
छायाचित्र उपलब्ध

771 RJY0307705
नाव : जयंत विठोबाजी उके
वडिलांचे नाव: विठोबाजी उके
घर क्रमांक : 941
वय : 66 लिंग : पुरुष
छायाचित्र उपलब्ध

772 RJY0307713
नाव : मंगला जयंत उके
पतीचे नाव: जयंत उके
घर क्रमांक : 941
वय : 62 लिंग : महिला
छायाचित्र उपलब्ध

773 RJY6008478
नाव : अमिता जयंत उके
वडिलांचे नाव: जयंत उके
घर क्रमांक : 941
वय : 34 लिंग : महिला
छायाचित्र उपलब्ध

774 FMW1738384
नाव : आशिष प्रेमदास उके
वडिलांचे नाव: प्रेमदास उके
घर क्रमांक : 942
वय : 47 लिंग : पुरुष
छायाचित्र उपलब्ध

775 RJY6008551
नाव : साधना आशिष उके
पतीचे नाव: आशिष उके
घर क्रमांक : 942
वय : 42 लिंग : महिला
छायाचित्र उपलब्ध

776 RJY7366842
नाव : भारती विकास दिघोरे
पतीचे नाव: विकास गजानन दिघोरे
घर क्रमांक : 987
वय : 31 लिंग : महिला
छायाचित्र उपलब्ध

777 RJY6137657
नाव : मोनिका ईश्वर उके
वडिलांचे नाव: ईश्वर उके
घर क्रमांक : 1005
वय : 36 लिंग : महिला
छायाचित्र उपलब्ध

778 RJY6008890
नाव : रत्ना कालीचरण गणविर
पतीचे नाव: कालीचरण गणविर
घर क्रमांक : 1029
वय : 58 लिंग : महिला
छायाचित्र उपलब्ध

779 RJY6901003
नाव : रूपाली रमेश बोरकर
वडिलांचे नाव: रमेश बोरकर
घर क्रमांक : 1232
वय : 26 लिंग : महिला
छायाचित्र उपलब्ध

780 RJY7312473
नाव : अनिकेत ठाकरे
वडिलांचे नाव: भाऊराव ठाकरे
घर क्रमांक : 1302
वय : 24 लिंग : पुरुष
छायाचित्र उपलब्ध

781 RJY7130933
नाव : अंकिता गणवीर
वडिलांचे नाव: अनिरुद्ध गणवीर
घर क्रमांक : 1335
वय : 27 लिंग : महिला
छायाचित्र उपलब्ध

782 RJY7242092
नाव : प्रणयकुमार उके
वडिलांचे नाव: आसाराम उके
घर क्रमांक : 1378
वय : 28 लिंग : पुरुष
छायाचित्र उपलब्ध

783 RJY6008395
नाव : कल्पना विलास लोखंडे
पतीचे नाव: विलास लोखंडे
घर क्रमांक : 1419
वय : 42 लिंग : महिला
छायाचित्र उपलब्ध

784 RJY6008387
नाव : विलास घनश्याम लोखंडे
वडिलांचे नाव: घनश्याम लोखंडे
घर क्रमांक : 1419
वय : 41 लिंग : पुरुष
छायाचित्र उपलब्ध

785 RJY6008379
नाव : बबीता एकादशी चंदन
पतीचे नाव: एकादशी चंदन
घर क्रमांक : 1452
वय : 45 लिंग : महिला
छायाचित्र उपलब्ध

786 RJY7139637
नाव : विशाखा रामटेके
पतीचे नाव: अतुल रामटेके
घर क्रमांक : 1526
वय : 33 लिंग : महिला
छायाचित्र उपलब्ध

787 RJY6661268
नाव : जयश्री रोहित सयाम
पतीचे नाव: रोहित सयाम
घर क्रमांक : 1678
वय : 32 लिंग : महिला
छायाचित्र उपलब्ध

788 RJY6772164
नाव : अंकुर जयंत उके
वडिलांचे नाव: जयंत उके
घर क्रमांक : २१५/२
वय : 28 लिंग : पुरुष
छायाचित्र उपलब्ध

789 RJY7369150
नाव : शुभम अजय पारवेकर पारवेकर
वडिलांचे नाव: अजय पारवेकर
घर क्रमांक : 2227
वय : 31 लिंग : पुरुष
छायाचित्र उपलब्ध

790 RJY7434988
नाव : शारदा लोमेश फुले
पतीचे नाव: लोमेश फुले
घर क्रमांक : 563
वय : 47 लिंग : महिला
छायाचित्र उपलब्ध

791 RJY7439169
नाव : पवन युवराज ठवरे
वडिलांचे नाव: युवराज ठवरे
घर क्रमांक : 570
वय : 36 लिंग : पुरुष
छायाचित्र उपलब्ध

792 RJY7439177
नाव : अक्षता पवन ठवरे
पतीचे नाव: पवन ठवरे
घर क्रमांक : 570
वय : 28 लिंग : महिला
छायाचित्र उपलब्ध

793 RJY7481070
नाव : पार्थिव दीपक भागडकर
वडिलांचे नाव: दीपक भागडकर
घर क्रमांक : 280
वय : 20 लिंग : पुरुष
छायाचित्र उपलब्ध

794 RJY7483381
नाव : वंदना उमेश ठेंगरी
पतीचे नाव: उमेश ज्ञानेश्वर ठेंगरी
घर क्रमांक : 1428
वय : 32 लिंग : महिला
छायाचित्र उपलब्ध

795 RJY7484249
नाव : प्रवीण तुलसीदास नागदेवते
इतर: सिल्पक पद्माकर घोडेस्वार
घर क्रमांक : 1422
वय : 36 लिंग : पुरुष
छायाचित्र उपलब्ध

796 RJY7493703
नाव : संकेत रमेश तुरणकर
वडिलांचे नाव: रमेश वसंता तुरणकर
घर क्रमांक : ऍट कुरुड पोस्ट कुरुड टा देसाई
वय : 22 लिंग : पुरुष
छायाचित्र उपलब्ध

797 RJY7493224
नाव : दिपिका संदीप रणदिवे
पतीचे नाव: संदीप रणदिवे
घर क्रमांक : 00
वय : 33 लिंग : महिला
छायाचित्र उपलब्ध

798 RJY7494206
नाव : कालीचरण बाजीराव गणविर
वडिलांचे नाव: बाजीराव गणविर
घर क्रमांक : 132
वय : 59 लिंग : पुरुष
छायाचित्र उपलब्ध

799 RJY7495658
नाव : अनुराग गणविर
वडिलांचे नाव: उल्हासराव गणविर
घर क्रमांक : 1610
वय : 32 लिंग : पुरुष
छायाचित्र उपलब्ध

800 RJY7500135
नाव : उमंग उपकार घोडेस्वार घोडेस्वार
वडिलांचे नाव: उपकार माधव घोडेस्वार
घर क्रमांक : कुरुड
वय : 20 लिंग : पुरुष
छायाचित्र उपलब्ध

801 RJY7501505
नाव : प्रथमेश शंकर ठाकरे
वडिलांचे नाव: शंकर ठाकरे
घर क्रमांक : 300
वय : 22 लिंग : पुरुष
छायाचित्र उपलब्ध

802 RJY7502164
नाव : श्रद्धा संदीप माटे
पतीचे नाव: संदीप रंजन माटे
घर क्रमांक : 595
वय : 22 लिंग : महिला
छायाचित्र उपलब्ध

803 RJY7518087
नाव : अरुणा दीक्षित मेश्राम
पतीचे नाव: दीक्षित मेश्राम दीक्षित
घर क्रमांक : 636
वय : 25 लिंग : महिला
छायाचित्र उपलब्ध

804 RJY7525264
नाव : आशा चंद्रशेखर उके
पतीचे नाव: चंद्रशेखर उके
घर क्रमांक : 642
वय : 34 लिंग : महिला
छायाचित्र उपलब्ध

805 RJY7532179
नाव : शीतल प्रकाश दिघोरे
पतीचे नाव: प्रकाश दिघोरे
घर क्रमांक : 993
वय : 32 लिंग : महिला
छायाचित्र उपलब्ध

806 RJY7533227
नाव : शिल्पा ठाकरे
पतीचे नाव: राकेश ठाकरे
घर क्रमांक : 232
वय : 29 लिंग : महिला
छायाचित्र उपलब्ध

807 RJY7537749
नाव : सानिया कालीचरण गणविर
वडिलांचे नाव: कालीचरण बाजीराव गणविर
घर क्रमांक : 00
वय : 21 लिंग : महिला
छायाचित्र उपलब्ध

808 RJY7540107
नाव : आकांक्षा घनश्याम घुटके
वडिलांचे नाव: घनश्याम घुटके
घर क्रमांक : कुरुड
वय : 21 लिंग : महिला
छायाचित्र उपलब्ध

809 RJY7540412
नाव : प्रणय गजानन आत्राम
वडिलांचे नाव: गजानन आत्राम
घर क्रमांक : कुरुड
वय : 24 लिंग : पुरुष
छायाचित्र उपलब्ध

810 RJY7545213
नाव : मोहित सुधीर मडावी
वडिलांचे नाव: सुधीर मारोती मडावी
घर क्रमांक : कुरुड
वय : 25 लिंग : पुरुष
छायाचित्र उपलब्ध

811 RJY7545627
नाव : त्रिवेणी गिरीधर मडावी कुरुड
वडिलांचे नाव: गिरीधर मडावी
घर क्रमांक : कुरुड
वय : 22 लिंग : महिला
छायाचित्र उपलब्ध

812 RJY7545924
नाव : विजय पुंडलिक दोनाडकर
वडिलांचे नाव: पुंडलिक दोनाडकर
घर क्रमांक : कुरुड
वय : 42 लिंग : पुरुष
छायाचित्र उपलब्ध

813 RJY7546146
नाव : नागसेन राजेंद्र सुखदेवे
वडिलांचे नाव: राजेंद्र सुखदेवे
घर क्रमांक : कुरुड
वय : 22 लिंग : पुरुष
छायाचित्र उपलब्ध

814 RJY7547003
नाव : नरदेश तिलकराज सुखदेवे
वडिलांचे नाव: तिलकराज सुखदेवे
घर क्रमांक : कुरुड
वय : 22 लिंग : पुरुष
छायाचित्र उपलब्ध

815 RJY7547193
नाव : प्रेरणा कुंजबिहारी मेश्राम
आईचे नाव: हिरकन्या कुंजबिहारी मेश्राम
घर क्रमांक : कुरुड
वय : 23 लिंग : महिला
छायाचित्र उपलब्ध

816 RJY7547367
नाव : ईशुभ देविदास देशपांडे
वडिलांचे नाव: देविदास देशपांडे
घर क्रमांक : कुरुड
वय : 24 लिंग : पुरुष
छायाचित्र उपलब्ध

817 RJY7547607
नाव : सुजीत दिलीप फुले
वडिलांचे नाव: दिलीप राजिराम फुले दिलीप राजिराम फुले
घर क्रमांक : आंबेडकर वॉर्ड
वय : 23 लिंग : पुरुष
छायाचित्र उपलब्ध

818 RJY7547870
नाव : अर्पिता विष्णू बोरकर
वडिलांचे नाव: विष्णू बोरकर
घर क्रमांक : कुरुड
वय : 23 लिंग : पुरुष
छायाचित्र उपलब्ध

819 RJY7549587
नाव : लक्ष्मीकांत शेषराव फटिंग
आईचे नाव: संचुताई शेषराव फटिंग
घर क्रमांक : 1610
वय : 25 लिंग : पुरुष
छायाचित्र उपलब्ध

820 RJY7551575
नाव : समीर आकाश बनकर
वडिलांचे नाव: आकाश बनकर
घर क्रमांक : आकाश बनकर
वय : 24 लिंग : पुरुष
छायाचित्र उपलब्ध

821 RJY7552532
नाव : कालिदास मेश्राम
वडिलांचे नाव: सुधाकर मेश्राम
घर क्रमांक : 891
वय : 26 लिंग : पुरुष
छायाचित्र उपलब्ध

822 RJY7552524
नाव : मीना बुराडे
वडिलांचे नाव: शंकर तुपट
घर क्रमांक : 984
वय : 34 लिंग : महिला
छायाचित्र उपलब्ध

823 RJY7552458
नाव : कार्तिक ठाकरे
वडिलांचे नाव: हेमराज ठाकरे
घर क्रमांक : 210
वय : 27 लिंग : पुरुष
छायाचित्र उपलब्ध

824 RJY7552466
नाव : गायत्री मेश्राम
पतीचे नाव: कालिदास मेश्राम
घर क्रमांक : 891
वय : 24 लिंग : महिला
छायाचित्र उपलब्ध

825 RJY7552771
नाव : अंकुश केशव बावणे
वडिलांचे नाव: केशव लोमेश बावणे
घर क्रमांक : 1514
वय : 24 लिंग : पुरुष
छायाचित्र उपलब्ध

826 RJY7554298
नाव : चेतन संजय पारधी
वडिलांचे नाव: संजय गोविंदा पारधी
घर क्रमांक : 00
वय : 20 लिंग : पुरुष
छायाचित्र उपलब्ध

827 RJY7555873
नाव : मनीष शंकर ठाकरे
वडिलांचे नाव: शंकर ठाकरे
घर क्रमांक : 300
वय : 20 लिंग : पुरुष
छायाचित्र उपलब्ध

828 RJY7556707
नाव : पुर्वा रवींद्र राऊत
वडिलांचे नाव: रवींद्र राऊत
घर क्रमांक : 126
वय : 20 लिंग : महिला
छायाचित्र उपलब्ध

829 RJY7556954
नाव : आदित्य दौलत बन्सोड
आईचे नाव: जयश्री दौलत बन्सोड
घर क्रमांक : 641
वय : 20 लिंग : पुरुष
छायाचित्र उपलब्ध

830 RJY7556947
नाव : शालिनी गणविर
पतीचे नाव: उल्हासराव गणविर
घर क्रमांक : 1610
वय : 50 लिंग : महिला
छायाचित्र उपलब्ध

831 RJY7556913
नाव : उल्हासराव गणविर
इतर: शालिनी गणविर
घर क्रमांक : 1610
वय : 62 लिंग : पुरुष
छायाचित्र उपलब्ध

832 RJY7557614
नाव : वैभव मनोहर देशमुख
वडिलांचे नाव: मनोहर देशमुख
घर क्रमांक : 420
वय : 25 लिंग : पुरुष
छायाचित्र उपलब्ध

833 RJY7561053
नाव : शीतल दिघोरे
पतीचे नाव: विजय दिघोरे
घर क्रमांक : 1011
वय : 35 लिंग : महिला
छायाचित्र उपलब्ध

834 RJY7561038
नाव : मनिषा मानकर
पतीचे नाव: समीर मानकर
घर क्रमांक : 1010
वय : 27 लिंग : महिला
छायाचित्र उपलब्ध

835 RJY7560717
नाव : शिल्पा दिघोरे
वडिलांचे नाव: राजेंद्र दिघोरे
घर क्रमांक : 1044
वय : 24 लिंग : महिला
छायाचित्र उपलब्ध

836 RJY7561111
नाव : सुभाष रमेश ठाकरे
वडिलांचे नाव: रमेश ठाकरे
घर क्रमांक : शिवाजी चौक
वय : 31 लिंग : पुरुष
छायाचित्र उपलब्ध

837 RJY7561863
नाव : अक्षय प्रेमदास पारधी
वडिलांचे नाव: प्रेमदास पारधी
घर क्रमांक : मु पोस्ट कुरुड
वय : 20 लिंग : पुरुष
छायाचित्र उपलब्ध

838 RJY7563778
नाव : रीता विनोद उरकुडे उरकूडे
पतीचे नाव: विनोद उरकुडे
घर क्रमांक : लोकमान्य टिळक वॉर्ड
वय : 29 लिंग : महिला
छायाचित्र उपलब्ध

839 RJY7563844
नाव : गायत्री योगेश सहारे
पतीचे नाव: योगेश वामन सहारे
घर क्रमांक : 00
वय : 41 लिंग : महिला
छायाचित्र उपलब्ध

840 RJY7563851
नाव : योगेश वामन सहारे
वडिलांचे नाव: वामन पांडुरंग सहारे
घर क्रमांक : 00
वय : 42 लिंग : पुरुष
छायाचित्र उपलब्ध

841 RJY7564735
नाव : कल्यनी संदीप रणदीवे
वडिलांचे नाव: संदीप रणदीवे
घर क्रमांक : एस/ओ संदीप रणदीवे
वय : 23 लिंग : महिला
छायाचित्र उपलब्ध

842 RJY7565047
नाव : वैभव बळीराम मेश्राम
वडिलांचे नाव: बळीराम मेश्राम
घर क्रमांक : कस्तुरबा समाज मंधीर
वय : 29 लिंग : पुरुष
छायाचित्र उपलब्ध

843 RJY7565708
नाव : क्रिश रणदिवे
वडिलांचे नाव: संजय रणदिवे
घर क्रमांक : ऍट.पो कुरुड
वय : 21 लिंग : पुरुष
छायाचित्र उपलब्ध

844 RJY7566326
नाव : प्रियंका उद्धव ठाकरे
वडिलांचे नाव: उद्धव ठाकरे
घर क्रमांक : 01
वय : 23 लिंग : महिला
छायाचित्र उपलब्ध

845 RJY7567621
नाव : पंकज विलास पिलारे
वडिलांचे नाव: विलास बाबूराव पिलारे
घर क्रमांक : 438
वय : 26 लिंग : पुरुष
छायाचित्र उपलब्ध

846 RJY7567852
नाव : बळीराम शिवा मेश्राम
वडिलांचे नाव: शिवा मेश्राम
घर क्रमांक : 1735
वय : 52 लिंग : पुरुष
छायाचित्र उपलब्ध

847 RJY7568041
नाव : सविता शंकर वाटघुरे
पतीचे नाव: शंकर वाटघुरे
घर क्रमांक : 989
वय : 43 लिंग : महिला
छायाचित्र उपलब्ध

848 RJY7568108
नाव : शारदा अनिल रुईकर
पतीचे नाव: अनिल रुईकर
घर क्रमांक : 1039
वय : 33 लिंग : महिला
छायाचित्र उपलब्ध

849 RJY7568298
नाव : रविना रविंद्र मेश्राम
पतीचे नाव: रवींद्र मेश्राम
घर क्रमांक : 1103
वय : 41 लिंग : महिला
छायाचित्र उपलब्ध

850 RJY7569510
नाव : गुरुनाथ वाघधरे
वडिलांचे नाव: मोहन वाघधरे
घर क्रमांक : 265
वय : 30 लिंग : पुरुष
छायाचित्र उपलब्ध

851 RJY7569577
नाव : गोवर्धन वाघधरे
वडिलांचे नाव: मोहन वाघधरे
घर क्रमांक : 265
वय : 25 लिंग : पुरुष
छायाचित्र उपलब्ध

852 RJY7570484
नाव : साईदास नारायण तलमले
वडिलांचे नाव: नारायण तलमले
घर क्रमांक : सी/ओ साईदास तलमले
वय : 40 लिंग : पुरुष
छायाचित्र उपलब्ध

853 RJY7575236
नाव : आशा विष्णू बोरकर
पतीचे नाव: विष्णू बोरकर
घर क्रमांक : विष्णू बोरकर
वय : 51 लिंग : महिला
छायाचित्र उपलब्ध

854 RJY7579980
नाव : हर्षल पितांबर हुमणे
वडिलांचे नाव: पितांबर हुमणे
घर क्रमांक : 133
वय : 20 लिंग : पुरुष
छायाचित्र उपलब्ध

855 RJY7581184
नाव : मंदा घनश्याम बोरकर
पतीचे नाव: घनश्याम बोरकर
घर क्रमांक : 00
वय : 57 लिंग : महिला
छायाचित्र उपलब्ध

856 RJY7582364
नाव : प्रियंका दिगांबर ठाकरे
पतीचे नाव: दिगांबर जनार्दन ठाकरे
घर क्रमांक : 627
वय : 27 लिंग : महिला
छायाचित्र उपलब्ध

857 RJY7585409
नाव : कपिल ताराचंद ठाकरे
वडिलांचे नाव: ताराचंद ठाकरे
घर क्रमांक : कुरुड
वय : 22 लिंग : पुरुष
छायाचित्र उपलब्ध

858 RJY7585953
नाव : निखिल एकनाथ मैंद
वडिलांचे नाव: एकनाथ मैंद
घर क्रमांक : 00
वय : 20 लिंग : पुरुष
छायाचित्र उपलब्ध

859 RJY7589344
नाव : निलिमा सचिन ढोरे
पतीचे नाव: सचिन ढोरे
घर क्रमांक : कुरुड
वय : 28 लिंग : महिला
छायाचित्र उपलब्ध

860 RJY7589229
नाव : दिनकर हरिजी ढोंगे
वडिलांचे नाव: हरिजी ढोंगे
घर क्रमांक : 00
वय : 41 लिंग : पुरुष
छायाचित्र उपलब्ध

861 RJY7594211
नाव : तन्मय राऊत
वडिलांचे नाव: अशोक राऊत
घर क्रमांक : कुरुड
वय : 23 लिंग : पुरुष
छायाचित्र उपलब्ध

862 RJY7597594
नाव : लिना सुधन्वा बोरकर
आईचे नाव: कल्पना सुधन्वा बोरकर
घर क्रमांक : सी/ओ सुधन्वा बोरकर
वय : 25 लिंग : महिला
छायाचित्र उपलब्ध

863 RJY7597503
नाव : विमल दयाराम देशपांडे
पतीचे नाव: दयाराम देशपांडे
घर क्रमांक : 00
वय : 79 लिंग : महिला
छायाचित्र उपलब्ध

864 RJY7597420
नाव : वनिता हनुमान मेश्राम
पतीचे नाव: हनुमान ऋषि मेश्राम
घर क्रमांक : 1073
वय : 48 लिंग : महिला
छायाचित्र उपलब्ध

865 RJY7597412
नाव : आरती अजय मेश्राम
पतीचे नाव: अजय हनुमान मेश्राम
घर क्रमांक : 1073
वय : 26 लिंग : महिला
छायाचित्र उपलब्ध

866 RJY7599244
नाव : कोमल प्रविण उईके
पतीचे नाव: प्रविण उईके
घर क्रमांक : 889
वय : 39 लिंग : महिला
छायाचित्र उपलब्ध

867 RJY7599541
नाव : सिद्धार्थ विक्रम लांडगे
वडिलांचे नाव: विक्रम लांडगे
घर क्रमांक : 00
वय : 58 लिंग : पुरुष
छायाचित्र उपलब्ध

868 RJY7604911
नाव : अश्विनी शालिकराम पारधी
पतीचे नाव: शालिकराम पारधी
घर क्रमांक : 274
वय : 26 लिंग : महिला
छायाचित्र उपलब्ध

869 RJY7605876
नाव : रजत अमरदिप बागडे
वडिलांचे नाव: अमरदिप पुंडलिक बागडे
घर क्रमांक : 533
वय : 32 लिंग : पुरुष
छायाचित्र उपलब्ध

870 RJY7607187
नाव : रोशन परसराम झुरे
वडिलांचे नाव: परसराम झुरे
घर क्रमांक : 883
वय : 20 लिंग : पुरुष
छायाचित्र उपलब्ध

871 RJY7613300

नाव : प्राजक्ता शैलेश डोंगरे
पतीचे नाव: शैलेश डोंगरे
घर क्रमांक : आंबेडकर वॉर्ड
वय : 26 लिंग : महिला

छायाचित्र उपलब्ध

872 RJY7613433

नाव : प्रणव मिलिंद मेश्राम
वडिलांचे नाव: मिलिंद मेश्राम
घर क्रमांक : 647
वय : 23 लिंग : पुरुष

छायाचित्र उपलब्ध

873 RJY7615958

नाव : आकाश मनोज झुरे
वडिलांचे नाव: मनोज झुरे
घर क्रमांक : 212
वय : 25 लिंग : पुरुष

छायाचित्र उपलब्ध

874 RJY7620180

नाव : सलोनी सुरेश उके
पतीचे नाव: सुरेश उके
घर क्रमांक : 00
वय : 45 लिंग : महिला

छायाचित्र उपलब्ध

875 RJY7625544

नाव : तृप्ती उल्हास गणविर
वडिलांचे नाव: उल्हास गणविर
घर क्रमांक : 1610
वय : 29 लिंग : महिला

छायाचित्र उपलब्ध

876 RJY7639289

नाव : प्रगती आकाश घुटके
पतीचे नाव: आकाश रमेश घुटके
घर क्रमांक : 111
वय : 28 लिंग : महिला

छायाचित्र उपलब्ध

मतदारांचा सारांश

A) मतदारांची संख्या

		यादी प्रकार	यादी ओळख	मतदारांची संख्या			
				पुरुष	महिला	तृतिय पंथी	एकूण
1	मूळ यादी	मूळ यादी	विशेष सखोल पुनरिक्षण २०२६ च्या अंतर्गत तयार करण्यात आलेली प्रारूप मतदार यादी	440	436	0	876
				440	436	0	876

मतदार नोंदणी अधिकाऱ्याची स्वाक्षरी