मतदार यादी 2026 S13 महाराष्ट्र

विधानसभा मतदारसंघाचा क्रमांक , नाव व आरक्षण स्थिती : 67 - आरमोरी (अ.ज.) (राखीव)	यादी भाग क्रमांक : 139
ज्या लोकसभा मतदारसंघात अंतर्भुत आहे त्या लोकसभा मतदारसंघाचा क्रमांक व नाव आणि आरक्षण स्थिती : 12 - गडचिरोली-चिमूर . (राखीव)	

1. पुनरीक्षणाचा तपशील

पुनरीक्षणाचे वर्ष	**2026**	**यादी ओळख** विशेष सखोल पुनरिक्षण २०२६ च्या अंतर्गत तयार करण्यात आलेली प्रारूप मतदार यादी
अहर्ता दिनांक	**01-10-2026**	
पुनरिक्षणाचा प्रकार	**विशेष सखोल पुनरिक्षण 2026**	
प्रसिद्धीचा दिनांक	**31-08-2026**	

2. भाग क्र. आणि मतदान क्षेत्राचा तपशील

भागामधील विभागांचा क्रमांक आणि नाव

1-तुळशी

मूळ नगर किंवा गाव	: तुळशी
पोलीस स्थानक	: देसाईगंज
तालुका	: देसाईगंज (वाडसा)
जिल्हा	: गडचिरोली
पीन कोड	: 441207

3. मतदान केंद्राचा तपशील

मतदान केंद्राचा क्रमांक आणि नाव :	**मतदान केंद्राचा प्रकार (पुरुष/महिला/सर्वसाधारण)**	सर्वसाधारण
139 - तुळशी **मतदान केंद्राचा पत्ता :** जि.प. वरीष्ठ प्राथमिक शाळा, नविन इमारत खोली क्र. 1, तुळशी	**या यादी भागातील सहायकारी मतदान केंद्रांची संख्या :**	0

4. मतदारांची संख्या

सुरुवातीचा अनुक्रमांक	**शेवटचा अनुक्रमांक**	**एकूण मतदार**			
		पुरुष	**महिला**	**तृतिय पंथी**	**एकूण**
1	941	486	455	0	941

मतदार नोंदणी अधिकाऱ्याची स्वाक्षरी

Nazri Naksha

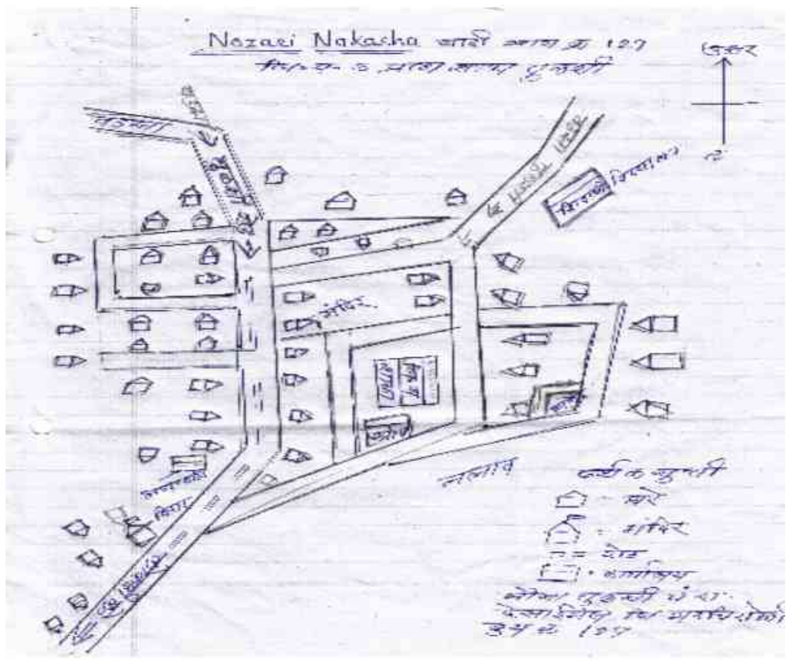

Google Map View



Polling Station Building Front View



Polling Station Front View



Cad View

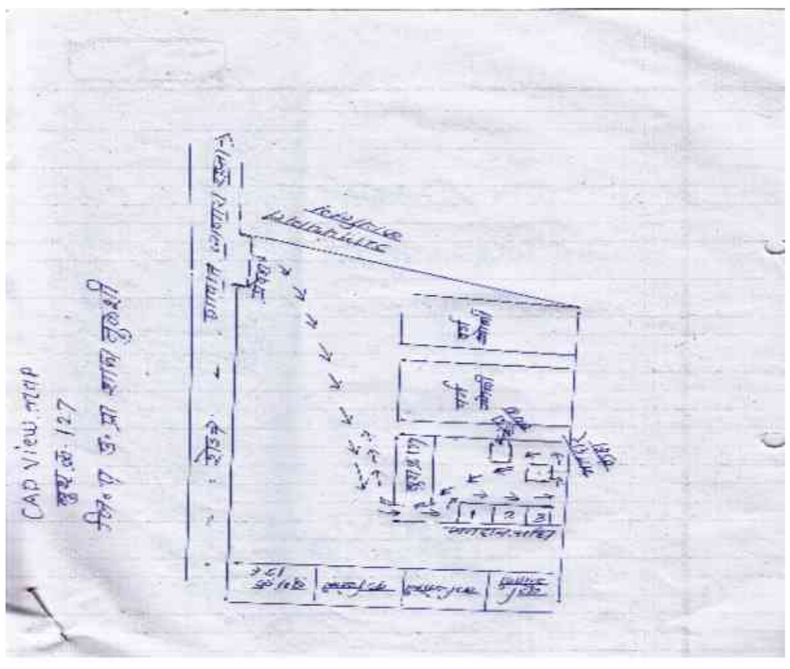

Key MAP View

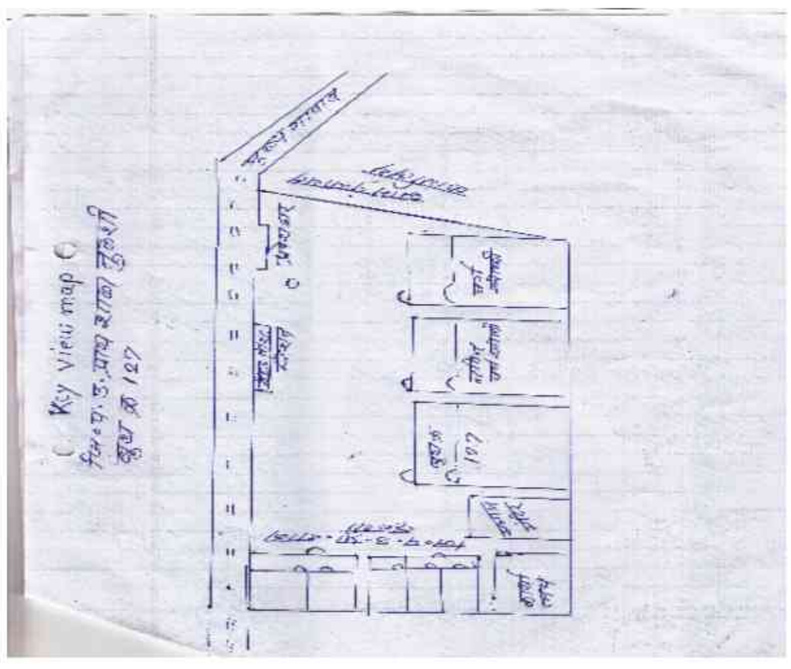

1 RJY6632277
नाव : पुष्पलता पुरुषोत्तम अवसरे
पतीचे नाव: पुरुषोत्तम अवसरे
घर क्रमांक :
वय : 36 लिंग : महिला
छायाचित्र उपलब्ध

2 RJY6675177
नाव : कार्तिक श्रीराम बगमारे
वडिलांचे नाव: श्रीराम बगमारे
घर क्रमांक :
वय : 34 लिंग : पुरुष
छायाचित्र उपलब्ध

3 RJY6482848
नाव : महेश दिवाकर बगमारे
वडिलांचे नाव: दिवाकर बगमारे
घर क्रमांक :
वय : 33 लिंग : पुरुष
छायाचित्र उपलब्ध

4 RJY6482970
नाव : उमेश नामदेव बावणे
वडिलांचे नाव: नामदेव बावणे
घर क्रमांक :
वय : 32 लिंग : पुरुष
छायाचित्र उपलब्ध

5 RJY6355762
नाव : नाशिक देवदास बोरकर
वडिलांचे नाव: देवदास बोरकर
घर क्रमांक :
वय : 48 लिंग : पुरुष
छायाचित्र उपलब्ध

6 RJY6355770
नाव : निराशा नाशिक बोरकर
पतीचे नाव: नाशिक बोरकर
घर क्रमांक :
वय : 43 लिंग : महिला
छायाचित्र उपलब्ध

7 RJY6482749
नाव : सुरज प्रकाश बुल्ले
वडिलांचे नाव: प्रकाश बुल्ले
घर क्रमांक :
वय : 33 लिंग : पुरुष
छायाचित्र उपलब्ध

8 RJY6836787
नाव : वर्षा सुरज बुल्ले
पतीचे नाव: सुरज बुल्ले
घर क्रमांक :
वय : 32 लिंग : महिला
छायाचित्र उपलब्ध

9 RJY3566197
नाव : अनिता चंडीकार
पतीचे नाव: अरूण चंडीकर
घर क्रमांक : --
वय : 41 लिंग : महिला
छायाचित्र उपलब्ध

10 RJY6599138
नाव : महेश रामधन चंडीकार
वडिलांचे नाव: रामधन चंडीकार
घर क्रमांक :
वय : 31 लिंग : पुरुष
छायाचित्र उपलब्ध

11 RJY6752810
नाव : विनोद खुशाब दर्वे
वडिलांचे नाव: खुशाब दर्वे
घर क्रमांक :
वय : 31 लिंग : पुरुष
छायाचित्र उपलब्ध

12 RJY6355556
नाव : सुनील खुशाबराव दरवरे
वडिलांचे नाव: खुशाबराव दरवरे
घर क्रमांक :
वय : 35 लिंग : पुरुष
छायाचित्र उपलब्ध

13 RJY6355663
नाव : रामचंद्र कोंडू दिघोरे
वडिलांचे नाव: कोंडू दिघोरे
घर क्रमांक :
वय : 77 लिंग : पुरुष
छायाचित्र उपलब्ध

14 RJY6355671
नाव : उषा रामचंद्र दिघोरे
पतीचे नाव: रामचंद्र दिघोरे
घर क्रमांक :
वय : 63 लिंग : महिला
छायाचित्र उपलब्ध

15 RJY6482855
नाव : संगीता संदीप दोनाडकर
पतीचे नाव: संदीप दोनाडकर
घर क्रमांक :
वय : 40 लिंग : महिला
छायाचित्र उपलब्ध

16 RJY6799241
नाव : अमोल रामचंद्र दोनाडकर
वडिलांचे नाव: रामचंद्र दोनाडकर
घर क्रमांक :
वय : 35 लिंग : पुरुष
छायाचित्र उपलब्ध

17 RJY6836845
नाव : जोसना प्रमोद दोनाडकर
पतीचे नाव: प्रमोद दोनाडकर
घर क्रमांक :
वय : 35 लिंग : महिला
छायाचित्र उपलब्ध

18 RJY6483010
नाव : उज्वला उध्दव दोनाडकर
पतीचे नाव: उध्दव दोनाडकर
घर क्रमांक :
वय : 34 लिंग : महिला
छायाचित्र उपलब्ध

19 RJY6355689
नाव : प्रशांत हरिराम दोनाडकर
वडिलांचे नाव: हरिराम दोनाडकर
घर क्रमांक :
वय : 32 लिंग : पुरुष
छायाचित्र उपलब्ध

20 RJY6799175
नाव : सुभाष लीलाधर दोनाडकर
वडिलांचे नाव: लीलाधर दोनाडकर
घर क्रमांक :
वय : 30 लिंग : पुरुष
छायाचित्र उपलब्ध

21 RJY6632285
नाव : दिपीका दूनेदार
पतीचे नाव: डिंडेश्वर दूनेदार
घर क्रमांक :
वय : 39 लिंग : महिला
छायाचित्र उपलब्ध

22 RJY6482715
नाव : संदीप अशोक दुनेदार
वडिलांचे नाव: अशोक दुनेदार
घर क्रमांक :
वय : 34 लिंग : पुरुष
छायाचित्र उपलब्ध

23 RJY6482780
नाव : भगीरथ नकटू दुनेदार
वडिलांचे नाव: नकटू दुनेदार
घर क्रमांक :
वय : 35 लिंग : पुरुष
छायाचित्र उपलब्ध

24 RJY6675284
नाव : मोहन जगन दुनेदार
वडिलांचे नाव: जगन दुनेदार
घर क्रमांक :
वय : 34 लिंग : पुरुष
छायाचित्र उपलब्ध

25 RJY6599062
नाव : नानेश्वर दिगांबर दुनेदार
वडिलांचे नाव: दिगांबर दुनेदार
घर क्रमांक :
वय : 31 लिंग : पुरुष
छायाचित्र उपलब्ध

26 RJY6483069
नाव : सोपान नकटू दुनेदार
वडिलांचे नाव: नकटू दुनेदार
घर क्रमांक :
वय : 31 लिंग : पुरुष
छायाचित्र उपलब्ध

27 RJY6675094
नाव : माधुरी विजय दुनेदार
पतीचे नाव: विजय दुनेदार
घर क्रमांक :
वय : 30 लिंग : महिला
छायाचित्र उपलब्ध

28 RJY6482707
नाव : संजय आनंदराव दुपारे\
वडिलांचे नाव: आनंदराव दुपारे
घर क्रमांक :
वय : 34 लिंग : पुरुष
छायाचित्र उपलब्ध

29 RJY6482764
नाव : प्रकाश पुरुषोत्तम दुपारे
वडिलांचे नाव: पुरुषोत्तम दुपारे
घर क्रमांक :
वय : 30 लिंग : पुरुष
छायाचित्र उपलब्ध

30 RJY6483036
नाव : कालीदास बबन गजपुरे
वडिलांचे नाव: बबन गजपुरे
घर क्रमांक :
वय : 38 लिंग : पुरुष
छायाचित्र उपलब्ध

31 RJY6483028 नाव : प्रीयश मनोहर गजपुरे वडिलांचे नाव: मनोहर गजपुरे घर क्रमांक : वय : 37 लिंग : पुरुष छायाचित्र उपलब्ध	32 RJY6817027 नाव : सुनंदा उत्तम गणवीर पतीचे नाव: उत्तम गणवीर घर क्रमांक : वय : 41 लिंग : महिला छायाचित्र उपलब्ध	33 RJY6482772 नाव : यामिनिताई देवेंद्र गणवीर पतीचे नाव: देवेंद्र गणवीर घर क्रमांक : वय : 36 लिंग : महिला छायाचित्र उपलब्ध
34 RJY6599120 नाव : चक्रधर रघुनाथ गेडाम वडिलांचे नाव: रघुनाथ गेडाम घर क्रमांक : वय : 34 लिंग : पुरुष छायाचित्र उपलब्ध	35 RJY6355531 नाव : आशा संजय गोंडाणे पतीचे नाव: संजय गोंडाणे घर क्रमांक : वय : 37 लिंग : महिला छायाचित्र उपलब्ध	36 RJY6355549 नाव : सविता ताजुल गुरनुले पतीचे नाव: ताजुल गुरनुले घर क्रमांक : वय : 40 लिंग : महिला छायाचित्र उपलब्ध
37 RJY6355697 नाव : भूषण ऋषी गुरनुले वडिलांचे नाव: ऋषी गुरनुले घर क्रमांक : वय : 33 लिंग : पुरुष छायाचित्र उपलब्ध	38 RJY6482863 नाव : मोहन रुषी गुरुनुले वडिलांचे नाव: रुषी गुरुनुले घर क्रमांक : वय : 31 लिंग : पुरुष छायाचित्र उपलब्ध	39 RJY6599088 नाव : दर्शना बंडू हुमणे पतीचे नाव: बंडू हुमणे घर क्रमांक : वय : 32 लिंग : महिला छायाचित्र उपलब्ध
40 RJY6482673 नाव : नेताजी भाष्कर करंडे वडिलांचे नाव: भाष्कर करंडे घर क्रमांक : वय : 32 लिंग : पुरुष छायाचित्र उपलब्ध	41 RJY6355614 नाव : मनीषा काशीराम कोल्हे पतीचे नाव: काशीराम कोल्हे घर क्रमांक : वय : 42 लिंग : महिला छायाचित्र उपलब्ध	42 RJY6355564 नाव : वैशाली राजू कोटेकर पतीचे नाव: राजू कोटेकर घर क्रमांक : वय : 40 लिंग : महिला छायाचित्र उपलब्ध
43 RJY6059240 नाव : मंगला गिरावैर कुळमेथे पतीचे नाव: गिरावैर कुळमेथे घर क्रमांक : वय : 60 लिंग : महिला छायाचित्र उपलब्ध	44 RJY6632319 नाव : प्रतीमा योगेश कुळमेथे पतीचे नाव: योगेश कुळमेथे घर क्रमांक : वय : 31 लिंग : महिला छायाचित्र उपलब्ध	45 RJY6675276 नाव : समीर धनपाल लांडगे वडिलांचे नाव: धनपाल लांडगे घर क्रमांक : वय : 29 लिंग : पुरुष छायाचित्र उपलब्ध
46 RJY6059299 नाव : कल्पना युवराज लोणारे पतीचे नाव: युवराज लोणारे घर क्रमांक : वय : 40 लिंग : महिला छायाचित्र उपलब्ध	47 RJY6482905 नाव : सिमा विकास लोणारे वडिलांचे नाव: विकास लोणारे घर क्रमांक : वय : 34 लिंग : महिला छायाचित्र उपलब्ध	48 RJY6483002 नाव : शिल्पा राकेश लोणारे पतीचे नाव: राकेश लोणारे घर क्रमांक : वय : 35 लिंग : महिला छायाचित्र उपलब्ध
49 RJY6837249 नाव : दिक्षा दीपक लोणारे पतीचे नाव: दीपक लोणारे घर क्रमांक : वय : 32 लिंग : महिला छायाचित्र उपलब्ध	50 RJY6355465 नाव : दीपक सत्यवान लोणारे वडिलांचे नाव: सत्यवान लोणारे घर क्रमांक : वय : 31 लिंग : पुरुष छायाचित्र उपलब्ध	51 RJY6799183 नाव : पूजा विलास लोणारे वडिलांचे नाव: विलास लोणारे घर क्रमांक : वय : 27 लिंग : महिला छायाचित्र उपलब्ध
52 RJY6836902 नाव : वैभव हर्षवर्धन लोणारे वडिलांचे नाव: हर्षवर्धन लोणारे घर क्रमांक : वय : 26 लिंग : पुरुष छायाचित्र उपलब्ध	53 RJY6355481 नाव : दर्शना विलास मैंद पतीचे नाव: विलास मैंद घर क्रमांक : वय : 37 लिंग : महिला छायाचित्र उपलब्ध	54 RJY6355515 नाव : कलावती कैलास मैंद पतीचे नाव: कैलास मैंद घर क्रमांक : वय : 35 लिंग : महिला छायाचित्र उपलब्ध
55 RJY6355655 नाव : सरिता विकास मारबते पतीचे नाव: विकास मारबते घर क्रमांक : वय : 37 लिंग : महिला छायाचित्र उपलब्ध	56 RJY6482640 नाव : दिनेश मोतिराम मारबते वडिलांचे नाव: मोतिराम मारबते घर क्रमांक : वय : 35 लिंग : पुरुष छायाचित्र उपलब्ध	57 RJY6482921 नाव : रोहिणी प्रभू मारबते पतीचे नाव: प्रभू मारबते घर क्रमांक : वय : 35 लिंग : महिला छायाचित्र उपलब्ध
58 RJY6482699 नाव : होमेश मोतीराम मारबते वडिलांचे नाव: मोतीराम मारबते घर क्रमांक : वय : 34 लिंग : पुरुष छायाचित्र उपलब्ध	59 RJY6482798 नाव : विष्णू विनायक मारबते वडिलांचे नाव: विनायक मारबते घर क्रमांक : वय : 33 लिंग : पुरुष छायाचित्र उपलब्ध	60 RJY6675219 नाव : सुनील दिलीप मारबते वडिलांचे नाव: दिलीप मारबते घर क्रमांक : वय : 30 लिंग : पुरुष छायाचित्र उपलब्ध

61 RJY6482954
नाव : प्रतिभा अनिल मेश्राम
पतीचे नाव: अनिल मेश्राम
घर क्रमांक :
वय : 39 लिंग : महिला
छायाचित्र उपलब्ध

62 RJY6482889
नाव : सुभद्रा यशवंत मेश्राम
पतीचे नाव: यशवंत मेश्राम
घर क्रमांक :
वय : 38 लिंग : महिला
छायाचित्र उपलब्ध

63 RJY6355648
नाव : सपना भरतव्यास मेश्राम
पतीचे नाव: भरतव्यास मेश्राम
घर क्रमांक :
वय : 36 लिंग : महिला
छायाचित्र उपलब्ध

64 RJY6355796
नाव : अमोल अशोक मेश्राम
वडिलांचे नाव: अशोक मेश्राम
घर क्रमांक :
वय : 34 लिंग : पुरुष
छायाचित्र उपलब्ध

65 RJY6355754
नाव : सोनू हिरालाल मेश्राम
आईचे नाव: हिरालाल मेश्राम
घर क्रमांक :
वय : 33 लिंग : पुरुष
छायाचित्र उपलब्ध

66 RJY6817134
नाव : अक्षय अशोक मेश्राम
वडिलांचे नाव: अशोक मेश्राम
घर क्रमांक :
वय : 32 लिंग : पुरुष
छायाचित्र उपलब्ध

67 RJY6355523
नाव : राकेश देवराव नागापुरे
वडिलांचे नाव: देवराव नागापुरे
घर क्रमांक :
वय : 33 लिंग : पुरुष
छायाचित्र उपलब्ध

68 RJY6483085
नाव : दिनेश देवराव नागापुरे
वडिलांचे नाव: देवराव नागपुरे
घर क्रमांक :
वय : 31 लिंग : पुरुष
छायाचित्र उपलब्ध

69 RJY6355788
नाव : ललेश सुरेश नागरे
वडिलांचे नाव: सुरेश नागरे
घर क्रमांक :
वय : 35 लिंग : पुरुष
छायाचित्र उपलब्ध

70 RJY6059091
नाव : नामदेव तुकाराम नेवारे
वडिलांचे नाव: तुकाराम नेवारे
घर क्रमांक :
वय : 53 लिंग : पुरुष
छायाचित्र उपलब्ध

71 RJY6355630
नाव : शालू दिगांबर नेवारे
पतीचे नाव: दिगांबर नेवारे
घर क्रमांक :
वय : 37 लिंग : महिला
छायाचित्र उपलब्ध

72 RJY6355473
नाव : विभा राजू नेवारे
पतीचे नाव: राजू नेवारे
घर क्रमांक :
वय : 34 लिंग : महिला
छायाचित्र उपलब्ध

73 RJY6482624
नाव : चंद्रकांत उरकुडा नेवारे
वडिलांचे नाव: उरकुडा नेवारे
घर क्रमांक :
वय : 33 लिंग : पुरुष
छायाचित्र उपलब्ध

74 RJY6817142
नाव : सचिन उरकुडा नेवारे
वडिलांचे नाव: उरकुडा नेवारे
घर क्रमांक :
वय : 29 लिंग : पुरुष
छायाचित्र उपलब्ध

75 RJY6660377
नाव : गुड्डी मंगेश पत्रे
पतीचे नाव: मंगेश पत्रे
घर क्रमांक :
वय : 34 लिंग : महिला
छायाचित्र उपलब्ध

76 RJY6355804
नाव : ममता नरेंद्र रामटेके
पतीचे नाव: नरेंद्र रामटेके
घर क्रमांक :
वय : 37 लिंग : महिला
छायाचित्र उपलब्ध

77 RJY6059224
नाव : सचिन विजय रामटेके
वडिलांचे नाव: विजय रामटेके
घर क्रमांक :
वय : 35 लिंग : पुरुष
छायाचित्र उपलब्ध

78 RJY6599146
नाव : अमोल गौतम रामटेके
वडिलांचे नाव: गौतम रामटेके
घर क्रमांक :
वय : 33 लिंग : पुरुष
छायाचित्र उपलब्ध

79 RJY6355572
नाव : विशाल विजय रामटेके
वडिलांचे नाव: विजय रामटेके
घर क्रमांक :
वय : 31 लिंग : पुरुष
छायाचित्र उपलब्ध

80 RJY6482822
नाव : नरेश गणेश राऊत
वडिलांचे नाव: गणेश राऊत
घर क्रमांक :
वय : 33 लिंग : पुरुष
छायाचित्र उपलब्ध

81 RJY6482723
नाव : मोरेश्वर रामकृष्ण राऊत
वडिलांचे नाव: रामकृष्ण राऊत
घर क्रमांक :
वय : 32 लिंग : पुरुष
छायाचित्र उपलब्ध

82 RJY6355499
नाव : गुरुदेव मुरारी सहारे
वडिलांचे नाव: मुरारी सहारे
घर क्रमांक :
वय : 57 लिंग : पुरुष
छायाचित्र उपलब्ध

83 RJY6483077
नाव : गौरी गुरुदेव सहारे
पतीचे नाव: गुरुदेव सहारे
घर क्रमांक :
वय : 52 लिंग : महिला
छायाचित्र उपलब्ध

84 RJY6355507
नाव : मालन रवी सहारे
पतीचे नाव: रवी सहारे
घर क्रमांक :
वय : 39 लिंग : महिला
छायाचित्र उपलब्ध

85 RJY6482897
नाव : दौलत अंताराम सहारे
वडिलांचे नाव: अंताराम सहारे
घर क्रमांक :
वय : 38 लिंग : पुरुष
छायाचित्र उपलब्ध

86 RJY6482913
नाव : रोशनी पांडुरंग सुकारे
पतीचे नाव: पांडुरंग सुकारे
घर क्रमांक :
वय : 37 लिंग : महिला
छायाचित्र उपलब्ध

87 RJY6599054
नाव : सुरज मधुकर सुकारे
वडिलांचे नाव: मधुकर सुकारे
घर क्रमांक :
वय : 30 लिंग : पुरुष
छायाचित्र उपलब्ध

88 RJY6817035
नाव : शीतल संदीप सुकारे
पतीचे नाव: संदीप सुकारे
घर क्रमांक :
वय : 30 लिंग : महिला
छायाचित्र उपलब्ध

89 RJY6482665
नाव : रंजू हरेश्वर तलमले
पतीचे नाव: हरेश्वर तलमले
घर क्रमांक :
वय : 35 लिंग : महिला
छायाचित्र उपलब्ध

90 RJY6482830
नाव : तुळशीदास केवळराम ठाकरे
वडिलांचे नाव: केवळराम ठाकरे
घर क्रमांक :
वय : 40 लिंग : पुरुष
छायाचित्र उपलब्ध

91 RJY6059125
नाव : मनोज उमाजी ठाकरे
वडिलांचे नाव: उमाजी ठाकरे
घर क्रमांक :
वय : 36 लिंग : पुरुष
छायाचित्र उपलब्ध

92 RJY1552306
नाव : दुगाताई विजय ठाकरे
पतीचे नाव: विजय ठाकरे
घर क्रमांक :
वय : 35 लिंग : महिला
छायाचित्र उपलब्ध

93 RJY6482632
नाव : प्रकाश हिराजी ठाकरे
वडिलांचे नाव: हिराजी ठाकरे
घर क्रमांक :
वय : 34 लिंग : पुरुष
छायाचित्र उपलब्ध

94 RJY6817050
नाव : शुभांगी सुर्यकांत ठाकरे
वडिलांचे नाव: सुर्यकांत ठाकरे
घर क्रमांक :
वय : 34 लिंग : महिला
छायाचित्र उपलब्ध

95 RJY6482657
नाव : विलास प्रभाकर ठाकरे
वडिलांचे नाव: प्रभाकर ठाकरे
घर क्रमांक :
वय : 32 लिंग : पुरुष
छायाचित्र उपलब्ध

96 RJY6483051
नाव : ममता मनोज ठाकरे
पतीचे नाव: मनोज ठाकरे
घर क्रमांक :
वय : 29 लिंग : महिला
छायाचित्र उपलब्ध

97 RJY6355598
नाव : रेवता रामदास ठाकरे
पतीचे नाव: रामदास ठाकरे
घर क्रमांक :
वय : 38 लिंग : महिला
छायाचित्र उपलब्ध

98 RJY6836837
नाव : अश्विनी सचिन उकबांडे
पतीचे नाव: सचिन उकबांडे
घर क्रमांक :
वय : 30 लिंग : महिला
छायाचित्र उपलब्ध

99 RJY6482871
नाव : वंदना गणेश उकबांडे
पतीचे नाव: गणेश उकबांडे
घर क्रमांक :
वय : 39 लिंग : महिला
छायाचित्र उपलब्ध

100 RJY6482681
नाव : सचिन रमेश उकबांडे
वडिलांचे नाव: रमेश उकबांडे
घर क्रमांक :
वय : 35 लिंग : पुरुष
छायाचित्र उपलब्ध

101 RJY6059109
नाव : दिलदार अरविंद वासनीक
वडिलांचे नाव: अरविंद वासनीक
घर क्रमांक :
वय : 34 लिंग : पुरुष
छायाचित्र उपलब्ध

102 RJY6482814
नाव : रतिराम आनंदराव वाघाडे
वडिलांचे नाव: आनंदराव वाघाडे
घर क्रमांक :
वय : 34 लिंग : पुरुष
छायाचित्र उपलब्ध

103 RJY6817092
नाव : रजनी परशुराम वाघाडे
पतीचे नाव: परशुराम वाघाडे
घर क्रमांक :
वय : 30 लिंग : महिला
छायाचित्र उपलब्ध

104 RJY6599112
नाव : विक्की प्रभुदास वासनिक
वडिलांचे नाव: प्रभुदास वासनिक
घर क्रमांक :
वय : 33 लिंग : पुरुष
छायाचित्र उपलब्ध

105 RJY6817126
नाव : गंगाधर पंढरी वझाडे
वडिलांचे नाव: पंढरी वझाडे
घर क्रमांक :
वय : 49 लिंग : पुरुष
छायाचित्र उपलब्ध

106 RJY6817076
नाव : दिक्षा दिनेश वझाडे
पतीचे नाव: दिनेश वझाडे
घर क्रमांक :
वय : 45 लिंग : महिला
छायाचित्र उपलब्ध

107 RJY6772305
नाव : लक्ष्मन पंढरी वझाडे
वडिलांचे नाव: पंढरी वझाडे
घर क्रमांक :
वय : 42 लिंग : पुरुष
छायाचित्र उपलब्ध

108 RJY6817084
नाव : रंजना गंगाधर वझाडे
पतीचे नाव: गंगाधर वझाडे
घर क्रमांक :
वय : 39 लिंग : महिला
छायाचित्र उपलब्ध

109 RJY6355713
नाव : विद्या धनराज वझाडे
पतीचे नाव: धनराज वझाडे
घर क्रमांक :
वय : 38 लिंग : महिला
छायाचित्र उपलब्ध

110 RJY6482962
नाव : लक्ष्मण वाल्मिक वझाडे
वडिलांचे नाव: वाल्मिक वझाडे
घर क्रमांक :
वय : 37 लिंग : पुरुष
छायाचित्र उपलब्ध

111 RJY6355739
नाव : मंगेश अशोक वझाडे
वडिलांचे नाव: अशोक वझाडे
घर क्रमांक :
वय : 34 लिंग : पुरुष
छायाचित्र उपलब्ध

112 RJY6482731
नाव : सुरेश कलेश्वर वझाडे
आईचे नाव: कलेश्वर वझाडे
घर क्रमांक :
वय : 34 लिंग : पुरुष
छायाचित्र उपलब्ध

113 RJY6355747
नाव : देवानंद गुणाजी वझाडे
वडिलांचे नाव: गुणाजी वझाडे
घर क्रमांक :
वय : 31 लिंग : पुरुष
छायाचित्र उपलब्ध

114 RJY6817068
नाव : नूतन देवानंद वझाडे
पतीचे नाव: देवानंद वझाडे
घर क्रमांक :
वय : 32 लिंग : महिला
छायाचित्र उपलब्ध

115 RJY6482939
नाव : हेमराज केशव वझाडे
वडिलांचे नाव: केशव वझाडे
घर क्रमांक :
वय : 32 लिंग : पुरुष
छायाचित्र उपलब्ध

116 RJY6482947
नाव : सदाशिव शामराव वझाडे
वडिलांचे नाव: शामराव वाझडे
घर क्रमांक :
वय : 30 लिंग : पुरुष
छायाचित्र उपलब्ध

117 RJY6962765
नाव : सुधीर आनंदराव मिसार
वडिलांचे नाव: आनंदराव मिसार
घर क्रमांक : -
वय : 26 लिंग : पुरुष
छायाचित्र उपलब्ध

118 RJY7132285
नाव : प्रियतमा बारसागडे
पतीचे नाव: तदीरकुमार बारसागडे
घर क्रमांक : -
वय : 31 लिंग : महिला
छायाचित्र उपलब्ध

119 RJY7366628
नाव : निखिल गोठे
वडिलांचे नाव: नीलकंठ गोठे
घर क्रमांक : -
वय : 22 लिंग : पुरुष
छायाचित्र उपलब्ध

120 RJY7308802
नाव : अजय कोल्हे
वडिलांचे नाव: विलास कोल्हे
घर क्रमांक : -
वय : 25 लिंग : पुरुष
छायाचित्र उपलब्ध

121 RJY7241524
नाव : स्नेहा लोणारे
पतीचे नाव: मुकेश लोणारे
घर क्रमांक : -
वय : 37 लिंग : महिला
छायाचित्र उपलब्ध

122 RJY7265234
नाव : काजल लोणारे
वडिलांचे नाव: विजय लोणारे
घर क्रमांक : -
वय : 25 लिंग : महिला
छायाचित्र उपलब्ध

123 RJY7295710
नाव : प्रीतम जालंधर मेश्राम
वडिलांचे नाव: जालंधर मेश्राम
घर क्रमांक : -
वय : 25 लिंग : पुरुष
छायाचित्र उपलब्ध

124 RJY7279219
नाव : शुभम रामटेके
वडिलांचे नाव: दुर्योधन रामटेके
घर क्रमांक : -
वय : 25 लिंग : पुरुष
छायाचित्र उपलब्ध

125 RJY7267297
नाव : मयुरी सुकारे
वडिलांचे नाव: कविश्वर सुकारे
घर क्रमांक : -
वय : 23 लिंग : महिला
छायाचित्र उपलब्ध

126 RJY7307762
नाव : गोपाल ठाकरे
वडिलांचे नाव: तुळशीदास ठाकरे
घर क्रमांक : -
वय : 24 लिंग : पुरुष
छायाचित्र उपलब्ध

127 RJY7226376
नाव : सुशीता वझाडे
पतीचे नाव: हेमराज वझाडे
घर क्रमांक : -
वय : 29 लिंग : महिला
छायाचित्र उपलब्ध

128 RJY6905566
नाव : जोत्सना सोपान वझाडे
पतीचे नाव: सोपान वझाडे
घर क्रमांक : -
वय : 28 लिंग : महिला
छायाचित्र उपलब्ध

129 RJY0983379
नाव : सुजाता सिकं दर बांबोळे
पतीचे नाव: सिकं दर बांबोळे
घर क्रमांक : 21
वय : 39 लिंग : महिला
छायाचित्र उपलब्ध

130 FMW1083716
नाव : नंदकिशोर जिवन मेश्राम
वडिलांचे नाव: जिवन मेश्राम
घर क्रमांक : 195
वय : 45 लिंग : पुरुष
छायाचित्र उपलब्ध

131 FMW1083724
नाव : सखुबाई जीवन मेश्राम
पतीचे नाव: जीवन मेश्राम
घर क्रमांक : 195
वय : 76 लिंग : महिला
छायाचित्र उपलब्ध

132 RJY0311241
नाव : गौतम. शंकर मेश्राम
वडिलांचे नाव: शंकर मेश्राम
घर क्रमांक : 196
वय : 52 लिंग : पुरुष
छायाचित्र उपलब्ध

133 FMW1081132
नाव : धनंजय विठोबा रामटेके
वडिलांचे नाव: विठोबा रामटेके
घर क्रमांक : 200
वय : 66 लिंग : पुरुष
छायाचित्र उपलब्ध

134 FMW0345439
नाव : प्रविन धनंजय रामटेके
वडिलांचे नाव: धनंजय रामटेके
घर क्रमांक : 200
वय : 47 लिंग : पुरुष
छायाचित्र उपलब्ध

135 FMW1078096
नाव : नरेंद्र धनंजय रामटेके
वडिलांचे नाव: धनंजय रामटेके
घर क्रमांक : 200
वय : 46 लिंग : पुरुष
छायाचित्र उपलब्ध

136 RJY1210129
नाव : शोभा प्रविण रामटेके
पतीचे नाव: प्रविण रामटेके
घर क्रमांक : 200
वय : 40 लिंग : महिला
छायाचित्र उपलब्ध

137 FMW1080308
नाव : समलदास. विठोबा रामटेके
वडिलांचे नाव: विठोबा रामटेके
घर क्रमांक : 202
वय : 60 लिंग : पुरुष
छायाचित्र उपलब्ध

138 FMW1080035
नाव : गीता गौतम रामटेके
पतीचे नाव: गौतम रामटेके
घर क्रमांक : 202
वय : 59 लिंग : महिला
छायाचित्र उपलब्ध

139 FMW1080621
नाव : विमल समलदास. रामटेके
पतीचे नाव: समलदास. रामटेके
घर क्रमांक : 202
वय : 56 लिंग : महिला
छायाचित्र उपलब्ध

140 RJY1210160
नाव : स्वप्निल समलदास रामटेके
वडिलांचे नाव: समलदास रामटेके
घर क्रमांक : 202
वय : 42 लिंग : पुरुष
छायाचित्र उपलब्ध

141 RJY6883102
नाव : बबिता राहुल रामटेके
पतीचे नाव: राहुल रामटेके
घर क्रमांक : 202
वय : 38 लिंग : महिला
छायाचित्र उपलब्ध

142 RJY1210178
नाव : राजेश समलदास रामटेके
वडिलांचे नाव: समलदास रामटेके
घर क्रमांक : 202
वय : 34 लिंग : पुरुष
छायाचित्र उपलब्ध

143 RJY7006547
नाव : गुलक्षा संघपाल रामटेके
पतीचे नाव: संघपाल रामटेके
घर क्रमांक : 202
वय : 31 लिंग : महिला
छायाचित्र उपलब्ध

144 RJY7322316
नाव : आचल रामटेके
पतीचे नाव: राजेश रामटेके
घर क्रमांक : 202
वय : 25 लिंग : महिला
छायाचित्र उपलब्ध

145 FMW0823161
नाव : नकुला मनोहर मेश्राम
वडिलांचे नाव: मनोहर मेश्राम
घर क्रमांक : 205
वय : 47 लिंग : पुरुष
छायाचित्र उपलब्ध

146 FMW0821611
नाव : हरीश्चंद्र मनोहर मेश्राम
वडिलांचे नाव: मनोहर मेश्राम
घर क्रमांक : 205
वय : 45 लिंग : पुरुष
छायाचित्र उपलब्ध

147 FMW0822601
नाव : आशा नकुला मेश्राम
पतीचे नाव: नकुला मेश्राम
घर क्रमांक : 205
वय : 44 लिंग : महिला
छायाचित्र उपलब्ध

148 RJY7103765
नाव : रविना दुनेदार
पतीचे नाव: अरुण दुनेदार
घर क्रमांक : 206
वय : 29 लिंग : महिला
छायाचित्र उपलब्ध

149 FMW0822130
नाव : गुणीजन सिताराम. बांबोळे
वडिलांचे नाव: सिताराम. बांबोळे
घर क्रमांक : 208
वय : 73 लिंग : पुरुष
छायाचित्र उपलब्ध

150 FMW0822064
नाव : सुलोचना गणीजन बांबोळे
पतीचे नाव: गणीजन बांबोळे
घर क्रमांक : 208
वय : 68 लिंग : महिला
छायाचित्र उपलब्ध

151 FMW1084102
नाव : सिकंदर गुणीजन बांबोळे
वडिलांचे नाव: गुणीजन बांबोळे
घर क्रमांक : 208
वय : 46 लिंग : पुरुष
छायाचित्र उपलब्ध

152 RJY0983403
नाव : लालाज़ी केशव मेश्राम
वडिलांचे नाव: केशव मेश्राम
घर क्रमांक : 217
वय : 42 लिंग : पुरुष
छायाचित्र उपलब्ध

153 RJY1552272
नाव : कृशिला देवचंद मेश्राम
पतीचे नाव: देवचंद मेश्राम
घर क्रमांक : 217
वय : 41 लिंग : महिला
छायाचित्र उपलब्ध

154 RJY0983395
नाव : रजनी उमाजी मेश्राम
पतीचे नाव: उमाजी मेश्राम
घर क्रमांक : 217
वय : 36 लिंग : महिला
छायाचित्र उपलब्ध

155 FMW0821652
नाव : देवचंद रुषी मेश्राम
वडिलांचे नाव: रुषी मेश्राम
घर क्रमांक : 217
वय : 46 लिंग : पुरुष
छायाचित्र उपलब्ध

156 FMW1078120
नाव : उमाजी केशव मेश्राराम
आईचे नाव: केशव मेश्राम
घर क्रमांक : 217
वय : 44 लिंग : पुरुष
छायाचित्र उपलब्ध

157 RJY1210244
नाव : सोनल रतीराम मेश्राम
वडिलांचे नाव: रतीराम मेश्राम
घर क्रमांक : 218
वय : 34 लिंग : महिला
छायाचित्र उपलब्ध

158 FMW1080795
नाव : रतिराम. मारोती मेश्राम
वडिलांचे नाव: मारोती मेश्राम
घर क्रमांक : 218
वय : 60 लिंग : पुरुष
छायाचित्र उपलब्ध

159 FMW1080019
नाव : मंदा रतिराम. मेश्राम
पतीचे नाव: रतिराम. मेश्राम
घर क्रमांक : 218
वय : 53 लिंग : महिला
छायाचित्र उपलब्ध

160 RJY6137848
नाव : शिला यशवंत गोंडाणे
पतीचे नाव: यशवंत गोंडाणे
घर क्रमांक : 219
वय : 63 लिंग : महिला
छायाचित्र उपलब्ध

161 FMW1084367
नाव : शंकर दसरु गोंडाणे
वडिलांचे नाव: दसरु गोंडाणे
घर क्रमांक : 220
वय : 70 लिंग : पुरुष
छायाचित्र उपलब्ध

162 FMW0822346
नाव : मंदा शंकर गोंडाणे
पतीचे नाव: शंकर गोंडाणे
घर क्रमांक : 220
वय : 60 लिंग : महिला
छायाचित्र उपलब्ध

163 RJY6059257
नाव : माधव शंकर गोंडाने
वडिलांचे नाव: शंकर गोंडाने
घर क्रमांक : 220
वय : 34 लिंग : पुरुष
छायाचित्र उपलब्ध

164 RJY1210236
नाव : मंदा जयवंदन ठवरे
पतीचे नाव: जयवंदन ठवरे
घर क्रमांक : 222 अ
वय : 43 लिंग : महिला
छायाचित्र उपलब्ध

165 RJY1210210
नाव : धनवंता अशोक ठवरे
पतीचे नाव: अशोक ठवरे
घर क्रमांक : 222 अ
वय : 38 लिंग : महिला
छायाचित्र उपलब्ध

166 RJY0983411
नाव : केवळराम. अरजुन ठवरे
वडिलांचे नाव: अरजुन ठवरे
घर क्रमांक : 222अ
वय : 73 लिंग : पुरुष
छायाचित्र उपलब्ध

167 FMW1080480
नाव : रेवता केवळराम. ठवरे
पतीचे नाव: केवळराम. ठवरे
घर क्रमांक : 222अ
वय : 68 लिंग : महिला
छायाचित्र उपलब्ध

168 FMW1082650
नाव : अशोक कुसन ठवरे
वडिलांचे नाव: कुसन ठवरे
घर क्रमांक : 222अ
वय : 50 लिंग : पुरुष
छायाचित्र उपलब्ध

169 RJY1017953
नाव : जयवंदन ठवरे
वडिलांचे नाव: केवळराम ठवरे
घर क्रमांक : 222अ
वय : 49 लिंग : पुरुष
छायाचित्र उपलब्ध

170 FMW1080472
नाव : जयमाला केवळराम. ठवरे
पतीचे नाव: केवळराम. ठवरे
घर क्रमांक : 222अ
वय : 47 लिंग : महिला
छायाचित्र उपलब्ध

171 FMW1078666
नाव : इंदिरा डोमा लोणारे
पतीचे नाव: डोमा लोणारे
घर क्रमांक : 224
वय : 60 लिंग : महिला
छायाचित्र उपलब्ध

172 FMW1077973
नाव : धम्मपाल डोमा लोणारे
वडिलांचे नाव: डोमा लोणारे
घर क्रमांक : 224
वय : 42 लिंग : पुरुष
छायाचित्र उपलब्ध

173 RJY6752778
नाव : प्रियंका धम्मपाल लोणारे
पतीचे नाव: धम्मपाल लोणारे
घर क्रमांक : २२४
वय : 33 लिंग : महिला
छायाचित्र उपलब्ध

174 RJY6355812
नाव : दर्शना भास्कर लोणारे
पतीचे नाव: भास्कर लोणारे
घर क्रमांक : 225
वय : 39 लिंग : महिला
छायाचित्र उपलब्ध

175 RJY6137889
नाव : रागिणी वसंत पंचभाई
पतीचे नाव: वसंत पंचभाई
घर क्रमांक : 225
वय : 54 लिंग : महिला
छायाचित्र उपलब्ध

176 FMW0823195
नाव : संजय तुळशीराम पंचभाई
वडिलांचे नाव: तुळशीराम पंचभाई
घर क्रमांक : 225
वय : 46 लिंग : पुरुष
छायाचित्र उपलब्ध

177 RJY0311257
नाव : विनोद तुळशीराम. पंचभाई
वडिलांचे नाव: तुळशीराम. पंचभाई
घर क्रमांक : 225
वय : 46 लिंग : पुरुष
छायाचित्र उपलब्ध

178 RJY6752752
नाव : प्रवीण वसंत पंचभाई
वडिलांचे नाव: वसंत पंचभाई
घर क्रमांक : २५५
वय : 34 लिंग : पुरुष
छायाचित्र उपलब्ध

179 RJY7006265
नाव : आशिष वसंत पंचभाई
वडिलांचे नाव: वसंत पंचभाई
घर क्रमांक : 225
वय : 38 लिंग : पुरुष
छायाचित्र उपलब्ध

180 RJY1210228
नाव : अर्चना विनोद पंचभाई
पतीचे नाव: विनोद पंचभाई
घर क्रमांक : 225 अ
वय : 34 लिंग : महिला
छायाचित्र उपलब्ध

181 RJY6137871
नाव : वसंत तुळशीराम. पंचभाई
वडिलांचे नाव: तुळशीराम. पंचभाई
घर क्रमांक : 225अ
वय : 59 लिंग : पुरुष
छायाचित्र उपलब्ध

182 FMW1080191
नाव : भिवा तुळशीराम. गणविर
वडिलांचे नाव: तुळशीराम. गणविर
घर क्रमांक : 227अ
वय : 81 लिंग : पुरुष
छायाचित्र उपलब्ध

183 FMW1079367
नाव : रेखा भिवा गणविर
पतीचे नाव: भिवा गणविर
घर क्रमांक : 227अ
वय : 73 लिंग : महिला
छायाचित्र उपलब्ध

184 FMW0822650
नाव : गोविंदा तुळशीराम. गणविर
वडिलांचे नाव: तुळशीराम. गणविर
घर क्रमांक : 227अ
वय : 70 लिंग : पुरुष
छायाचित्र उपलब्ध

185 FMW1082767
नाव : उदाराम. भिवा गणविर
वडिलांचे नाव: भिवा गणविर
घर क्रमांक : 227अ
वय : 46 लिंग : पुरुष
छायाचित्र उपलब्ध

186 FMW1082775
नाव : लिना उदाराम गणवीर
पतीचे नाव: उदाराम गणवीर
घर क्रमांक : 227अ
वय : 49 लिंग : महिला
छायाचित्र उपलब्ध

187 RJY0983429
नाव : देवेंद्र गोविंदा गणवीर
वडिलांचे नाव: गोविंदा गणवीर
घर क्रमांक : 227अ
वय : 42 लिंग : पुरुष
छायाचित्र उपलब्ध

188 FMW1081280
नाव : नानाजी लहानु लोणारे
वडिलांचे नाव: लहानु लोणारे
घर क्रमांक : 228
वय : 78 लिंग : पुरुष
छायाचित्र उपलब्ध

189 FMW1077999
नाव : रमेश नानाजी लोणारे
वडिलांचे नाव: नानाजी लोणारे
घर क्रमांक : 228
वय : 60 लिंग : पुरुष
छायाचित्र उपलब्ध

190 FMW1078633
नाव : शोभाबाई रमेश लोणारे
पतीचे नाव: रमेश लोणारे
घर क्रमांक : 228
वय : 56 लिंग : महिला
छायाचित्र उपलब्ध

191 FMW1082015
नाव : कैलास. नानाजी लोणारे
वडिलांचे नाव: नानाजी लोणारे
घर क्रमांक : 228
वय : 46 लिंग : पुरुष
छायाचित्र उपलब्ध

192 FMW1078807
नाव : बबिता कैलास लोणारे
पतीचे नाव: कैलास लोणारे
घर क्रमांक : 228
वय : 44 लिंग : महिला
छायाचित्र उपलब्ध

193 FMW1078153
नाव : भेदराज नानाजी लोणारे
वडिलांचे नाव: नानाजी लोणारे
घर क्रमांक : 228
वय : 43 लिंग : पुरुष
छायाचित्र उपलब्ध

194 RJY1210103
नाव : शेवंता भेदराज लोणारे
पतीचे नाव: भेदराज लोणारे
घर क्रमांक : 228
वय : 41 लिंग : महिला
छायाचित्र उपलब्ध

195 RJY7299910
नाव : पंकू लोणारे
पतीचे नाव: मंगेश लोणारे
घर क्रमांक : 228
वय : 33 लिंग : महिला
छायाचित्र उपलब्ध

196 RJY7295637
नाव : अनिकेत लोणारे
वडिलांचे नाव: कैलास लोणारे
घर क्रमांक : 228
वय : 24 लिंग : पुरुष
छायाचित्र उपलब्ध

197 FMW0823229
नाव : दादाजी पांडुरंग रामटेके
वडिलांचे नाव: पांडुरंग रामटेके
घर क्रमांक : 231
वय : 50 लिंग : पुरुष
छायाचित्र उपलब्ध

198 RJY0311267
नाव : साधना दादाजी रामटेके
पतीचे नाव: दादाजी रामटेके
घर क्रमांक : 231
वय : 49 लिंग : महिला
छायाचित्र उपलब्ध

199 RJY7295629
नाव : लक्की रामटेके
वडिलांचे नाव: दादाजी रामटेके
घर क्रमांक : 231
वय : 24 लिंग : पुरुष
छायाचित्र उपलब्ध

200 FMW0822353
नाव : छाया जालंधर मेश्राम
पतीचे नाव: जालंधर मेश्राम
घर क्रमांक : 232
वय : 43 लिंग : महिला
छायाचित्र उपलब्ध

201 FMW1079375
नाव : वैशाली तातोबा गोंडाणे
पतीचे नाव: तातोबा गोंडाणे
घर क्रमांक : 233 A
वय : 52 लिंग : महिला
छायाचित्र उपलब्ध

202 RJY6799233
नाव : उत्कर्ष तातोबा गोंडाणे
वडिलांचे नाव: तातोबा गोंडाणे
घर क्रमांक : २३३ अ
वय : 28 लिंग : पुरुष
छायाचित्र उपलब्ध

203 RJY0983445
नाव : जनाधर्न महागु गोडाणे
वडिलांचे नाव: महागु गोडाणे
घर क्रमांक : 233अ
वय : 76 लिंग : पुरुष
छायाचित्र उपलब्ध

204 FMW1080381
नाव : केवळराम महागु गोडाणे
वडिलांचे नाव: महागु गोडाणे
घर क्रमांक : 233अ
वय : 70 लिंग : पुरुष
छायाचित्र उपलब्ध

205 FMW1082411
नाव : अंतकला जनाधर्न गोडाणे
पतीचे नाव: जनाधर्न गोडाणे
घर क्रमांक : 233अ
वय : 68 लिंग : महिला
छायाचित्र उपलब्ध

206 FMW1080498
नाव : कोमलकांता केवळराम. गोडाणे
पतीचे नाव: केवळराम. गोडाणे
घर क्रमांक : 233अ
वय : 64 लिंग : महिला
छायाचित्र उपलब्ध

207 FMW1080183
नाव : तातोबा जनाधर्न गोडाणे
वडिलांचे नाव: जनाधर्न गोडाणे
घर क्रमांक : 233अ
वय : 49 लिंग : पुरुष
छायाचित्र उपलब्ध

208 FMW1078971
नाव : संजय केवळराम गोंडाणे
वडिलांचे नाव: केवळराम गोंडाणे
घर क्रमांक : 233अ
वय : 47 लिंग : पुरुष
छायाचित्र उपलब्ध

209 RJY0983452
नाव : सारीका दिगांबर रामटेके
पतीचे नाव: दिगांबर रामटेके
घर क्रमांक : 234
वय : 40 लिंग : महिला
छायाचित्र उपलब्ध

210 RJY7431828
नाव : तृप्ती दुर्योधन रामटेके
वडिलांचे नाव: दुर्योधन रामटेके
घर क्रमांक : 234
वय : 21 लिंग : महिला
छायाचित्र उपलब्ध

211 FMW0823237
नाव : मुरलीधर तुळशिराम. रामटेके
वडिलांचे नाव: तुळशिराम. रामटेके
घर क्रमांक : 234अ
वय : 71 लिंग : पुरुष
छायाचित्र उपलब्ध

212 FMW1080431
नाव : लिलाबाई मुरलीधर रामटेके
पतीचे नाव: मुरलीधर रामटेके
घर क्रमांक : 234अ
वय : 63 लिंग : महिला
छायाचित्र उपलब्ध

213 FMW0821876
नाव : दुवार्स. मुरलीधर रामटेके
वडिलांचे नाव: मुरलीधर रामटेके
घर क्रमांक : 234अ
वय : 62 लिंग : पुरुष
छायाचित्र उपलब्ध

214 FMW0823609
नाव : दिगंबर मुरलीधर रामटेके
वडिलांचे नाव: मुरलीधर रामटेके
घर क्रमांक : 234अ
वय : 50 लिंग : पुरुष
छायाचित्र उपलब्ध

215 FMW1079417
नाव : सुमन दुर्वास रामटेके
पतीचे नाव: दुर्वास रामटेके
घर क्रमांक : 234अ
वय : 48 लिंग : महिला
छायाचित्र उपलब्ध

216 FMW0821694
नाव : पितांबर मुरलीधर रामटेके
वडिलांचे नाव: मुरलीधर रामटेके
घर क्रमांक : 234अ
वय : 46 लिंग : पुरुष
छायाचित्र उपलब्ध

217 FMW1080464
नाव : हिरकन्या पितांबर रामटेके
पतीचे नाव: पितांबर रामटेके
घर क्रमांक : 234अ
वय : 44 लिंग : महिला
छायाचित्र उपलब्ध

218 FMW1083989
नाव : रमेश चरणदास. लोणारे
वडिलांचे नाव: चरणदास. लोणारे
घर क्रमांक : 236
वय : 59 लिंग : पुरुष
छायाचित्र उपलब्ध

219 FMW1079490
नाव : संघमित्रा रमेश लोणारे
वडिलांचे नाव: रमेश लोणारे
घर क्रमांक : 236
वय : 54 लिंग : महिला
छायाचित्र उपलब्ध

220 RJY0983460
नाव : विकास रमेश लोनारे
वडिलांचे नाव: रमेश लोनारे
घर क्रमांक : 236
वय : 37 लिंग : पुरुष
छायाचित्र उपलब्ध

221 RJY3566007
नाव : अनमोल रमेश लोणारे
वडिलांचे नाव: रमेश लोणारे
घर क्रमांक : 236
वय : 33 लिंग : पुरुष
छायाचित्र उपलब्ध

222 FMW0821645
नाव : निलकंठ पांडुरंग लोणारे
वडिलांचे नाव: पांडुरंग लोणारे
घर क्रमांक : 238
वय : 48 लिंग : पुरुष
छायाचित्र उपलब्ध

223 FMW1082395
नाव : प्रतिभा निळकंठ लोणारे
वडिलांचे नाव: निळकंठ लोणारे
घर क्रमांक : 238
वय : 45 लिंग : महिला
छायाचित्र उपलब्ध

224 RJY7278930
नाव : सुरज लोणारे
वडिलांचे नाव: नीलकंठ लोणारे
घर क्रमांक : 238
वय : 24 लिंग : पुरुष
छायाचित्र उपलब्ध

225 FMW1081918
नाव : श्रीराम. झिटु लोणारे
वडिलांचे नाव: झिटु लोणारे
घर क्रमांक : 239
वय : 73 लिंग : पुरुष
छायाचित्र उपलब्ध

226 FMW1081926
नाव : द्वारका श्रीराम. लोणारे
पतीचे नाव: श्रीराम. लोणारे
घर क्रमांक : 239
वय : 68 लिंग : महिला
छायाचित्र उपलब्ध

227 FMW0823328
नाव : भास्कर श्रीराम. लोणारे
वडिलांचे नाव: श्रीराम. लोणारे
घर क्रमांक : 239
वय : 46 लिंग : पुरुष
छायाचित्र उपलब्ध

228 FMW0823062
नाव : यादव मडगु शेंडे
वडिलांचे नाव: मडगु शेंडे
घर क्रमांक : 240
वय : 64 लिंग : पुरुष
छायाचित्र उपलब्ध

229 FMW1079938
नाव : मंदा यादव शेंडे
पतीचे नाव: यादव शेंडे
घर क्रमांक : 240
वय : 56 लिंग : महिला
छायाचित्र उपलब्ध

230 RJY7006422
नाव : प्रशांत यादव शेन्डे
वडिलांचे नाव: यादव शेन्डे
घर क्रमांक : 240
वय : 38 लिंग : पुरुष
छायाचित्र उपलब्ध

231 RJY0983486
नाव : यज्ञेश्वर दिगांबर दुनेदार
वडिलांचे नाव: दिगांबर दुनेदार
घर क्रमांक : 264
वय : 37 लिंग : पुरुष
छायाचित्र उपलब्ध

232 RJY6675102
नाव : बबिता यज्ञेश्वर दुनेदार
पतीचे नाव: यज्ञेश्वर दुनेदार
घर क्रमांक : २६४
वय : 35 लिंग : महिला
छायाचित्र उपलब्ध

233 RJY6883219
नाव : दर्शना मंगेश वझाडे
पतीचे नाव: मंगेश वझाडे
घर क्रमांक : 265
वय : 31 लिंग : महिला
छायाचित्र उपलब्ध

234 RJY7392319
नाव : सोनल नानेश्वर दुनेदार
पतीचे नाव: नानेश्वर दुनेदार
घर क्रमांक : 325
वय : 26 लिंग : महिला
छायाचित्र उपलब्ध

235 FMW1082338
नाव : आसाराम. महादु गोंडाणे
वडिलांचे नाव: महादु गोंडाणे
घर क्रमांक : 339अ
वय : 67 लिंग : पुरुष
छायाचित्र उपलब्ध

236 FMW1083294
नाव : नम्रता आसाराम. गोंडाने
पतीचे नाव: आसाराम. गोंडाने
घर क्रमांक : 339अ
वय : 64 लिंग : महिला
छायाचित्र उपलब्ध

237 FMW1081751
नाव : पांडुरंग काशिराम. गुरनुले
वडिलांचे नाव: काशिराम. गुरनुले
घर क्रमांक : 340
वय : 68 लिंग : पुरुष
छायाचित्र उपलब्ध

238 FMW1079284
नाव : धृपता पांडूरंग गुरनुले
पतीचे नाव: पांडूरंग गुरनुले
घर क्रमांक : 340
वय : 60 लिंग : महिला
छायाचित्र उपलब्ध

239 RJY6355820
नाव : ताजुल पांडूरंग गुरनुले
वडिलांचे नाव: पांडूरंग गुरनुले
घर क्रमांक : 340
वय : 34 लिंग : पुरुष
छायाचित्र उपलब्ध

240 FMW0822189
नाव : प्रमिला प्रभु राऊत
पतीचे नाव: प्रभु राऊत
घर क्रमांक : 341
वय : 48 लिंग : महिला
छायाचित्र उपलब्ध

241 RJY6836852
नाव : निखील प्रभू राऊत
वडिलांचे नाव: प्रभू राऊत
घर क्रमांक : 341
वय : 27 लिंग : पुरुष
छायाचित्र उपलब्ध

242 RJY0311287
नाव : नितारा. बक्षी वाघाडे
वडिलांचे नाव: बक्षी वाघाडे
घर क्रमांक : 344
वय : 50 लिंग : पुरुष
छायाचित्र उपलब्ध

243 RJY0311297
नाव : उमिर्ला नितारा. वाघाडे
पतीचे नाव: नितारा. वाघाडे
घर क्रमांक : 344
वय : 46 लिंग : महिला
छायाचित्र उपलब्ध

244 FMW1080803
नाव : श्रीरा. पंढरी बगमारे
वडिलांचे नाव: पंढरी बगमारे
घर क्रमांक : 345
वय : 63 लिंग : पुरुष
छायाचित्र उपलब्ध

245 FMW1080407
नाव : वनिता श्रीरा. बगमारे
पतीचे नाव: श्रीरा. बगमारे
घर क्रमांक : 345
वय : 58 लिंग : महिला
छायाचित्र उपलब्ध

246 FMW1081330
नाव : खेमराज श्रीराम बगमारे
वडिलांचे नाव: श्रीराम बगमारे
घर क्रमांक : 345
वय : 44 लिंग : पुरुष
छायाचित्र उपलब्ध

247 RJY3566015
नाव : हेमलता खेमराव बगमारे
पतीचे नाव: खेमराव बगमारे
घर क्रमांक : 345
वय : 37 लिंग : महिला
छायाचित्र उपलब्ध

248 RJY6883193
नाव : रिना कार्तिक बगमारे
पतीचे नाव: कार्तिक बगमारे
घर क्रमांक : 345
वय : 32 लिंग : महिला
छायाचित्र उपलब्ध

249 RJY7006380
नाव : चेतन रामकृष्ण राऊत
वडिलांचे नाव: रामकृष्ण राऊत
घर क्रमांक : 347
वय : 25 लिंग : पुरुष
छायाचित्र उपलब्ध

250 FMW1082700
नाव : देवला दिनेश बुल्ले
वडिलांचे नाव: दिनेश बुल्ले
घर क्रमांक : 347
वय : 46 लिंग : महिला
छायाचित्र उपलब्ध

251 FMW1081264
नाव : रामकृष्ण सागो राऊत
वडिलांचे नाव: सागो राऊत
घर क्रमांक : 347
वय : 66 लिंग : पुरुष
छायाचित्र उपलब्ध

252 FMW1079730
नाव : राधाबाई रामकृष्ण राऊत
पतीचे नाव: रामकृष्ण राऊत
घर क्रमांक : 347
वय : 55 लिंग : महिला
छायाचित्र उपलब्ध

253 RJY6962815
नाव : निता उमेश बावने
पतीचे नाव: उमेश बावने
घर क्रमांक : 349
वय : 30 लिंग : महिला
छायाचित्र उपलब्ध

254 FMW1082502
नाव : वत्सहला विठोबा दुनेदार
पतीचे नाव: विठोबा दुनेदार
घर क्रमांक : 350
वय : 57 लिंग : महिला
छायाचित्र उपलब्ध

255 FMW1079722
नाव : ईश्वर विठोबा दुनेदार
वडिलांचे नाव: विठोबा दुनेदार
घर क्रमांक : 350
वय : 42 लिंग : पुरुष
छायाचित्र उपलब्ध

256 RJY0983510
नाव : गणेश विठोबा दुनेदार
वडिलांचे नाव: विठोबा दुनेदार
घर क्रमांक : 350
वय : 38 लिंग : पुरुष
छायाचित्र उपलब्ध

257 RJY6058945
नाव : विजय विठोबा दुनेदार
वडिलांचे नाव: विठोबा दुनेदार
घर क्रमांक : 350
वय : 36 लिंग : पुरुष
छायाचित्र उपलब्ध

258 RJY6059083
नाव : आशा ईश्वर दुनेदार
पतीचे नाव: ईश्वर दुनेदार
घर क्रमांक : 350
वय : 36 लिंग : महिला
छायाचित्र उपलब्ध

259 RJY7431752
नाव : त्रिवेणी गणेश दुनेदार
पतीचे नाव: गणेश दुनेदार
घर क्रमांक : 350
वय : 31 लिंग : महिला
छायाचित्र उपलब्ध

260 FMW0822767
नाव : दिवाकर मारोती बगमारे
वडिलांचे नाव: मारोती बगमारे
घर क्रमांक : 356
वय : 60 लिंग : पुरुष
छायाचित्र उपलब्ध

261 FMW1081124
नाव : सुनीता दिवाकर बगमारे
पतीचे नाव: दिवाकर बगमारे
घर क्रमांक : 356
वय : 54 लिंग : महिला
छायाचित्र उपलब्ध

262 FMW0823807
नाव : गिरीधर मारोती बगमारे
वडिलांचे नाव: मारोती बगमारे
घर क्रमांक : 356
वय : 53 लिंग : पुरुष
छायाचित्र उपलब्ध

263 FMW1080001
नाव : गीता गिरीधर बगमारे
पतीचे नाव: गिरीधर बगमारे
घर क्रमांक : 356
वय : 45 लिंग : महिला
छायाचित्र उपलब्ध

264 RJY7103740
नाव : लंकेश बगमारे
वडिलांचे नाव: गिरीधर बगमारे
घर क्रमांक : 356
वय : 29 लिंग : पुरुष
छायाचित्र उपलब्ध

265 RJY6883086
नाव : निलेश्वरी महेश बगमारे
पतीचे नाव: महेश बगमारे
घर क्रमांक : 356
वय : 28 लिंग : महिला
छायाचित्र उपलब्ध

266 RJY7103757
नाव : राहुल बगमारे
वडिलांचे नाव: गिरीधर बगमारे
घर क्रमांक : 356
वय : 26 लिंग : पुरुष
छायाचित्र उपलब्ध

267 FMW1083732
नाव : कलेश्वर उरकुडा वझाडे
वडिलांचे नाव: उरकुडा वझाडे
घर क्रमांक : 357
वय : 58 लिंग : पुरुष
छायाचित्र उपलब्ध

268 FMW1079847
नाव : सोमेश्वर उरकुडा वझाडे
वडिलांचे नाव: उरकुडा वझाडे
घर क्रमांक : 357
वय : 53 लिंग : पुरुष
छायाचित्र उपलब्ध

269 RJY1029420
नाव : सुनंदा सोमेश्वर वझाडे
पतीचे नाव: सोमेश्वर वझाडे
घर क्रमांक : 357
वय : 50 लिंग : महिला
छायाचित्र उपलब्ध

270 RJY6009021
नाव : मुकेश सोमेश्वर वझाडे
वडिलांचे नाव: सोमेश्वर वझाडे
घर क्रमांक : 357
वय : 35 लिंग : पुरुष
छायाचित्र उपलब्ध

271 RJY7121494
नाव : निलम वझाडे
पतीचे नाव: सुरेश वझाडे
घर क्रमांक : 357
वय : 31 लिंग : महिला
छायाचित्र उपलब्ध

272 RJY7121502
नाव : सुषमा वझाडे
पतीचे नाव: मुकेश वझाडे
घर क्रमांक : 357
वय : 30 लिंग : महिला
छायाचित्र उपलब्ध

273 RJY6836928
नाव : रेमाजी कमलेश्वर वझाडे
वडिलांचे नाव: कमलेश्वर वझाडे
घर क्रमांक : 357
वय : 29 लिंग : पुरुष
छायाचित्र उपलब्ध

274 FMW0822338
नाव : संजय शिवराम ठेंगरी
वडिलांचे नाव: शिवराम ठेंगरी
घर क्रमांक : 358
वय : 49 लिंग : पुरुष
छायाचित्र उपलब्ध

275 RJY6725675
नाव : समिक्षा संजय ठेंगरी
पतीचे नाव: संजय ठेंगरी
घर क्रमांक : ३५८
वय : 42 लिंग : महिला
छायाचित्र उपलब्ध

276 RJY0983528
नाव : सुधाकर जगन्नाथ मिरगे
वडिलांचे नाव: जगन्नाथ मिरगे
घर क्रमांक : 359
वय : 56 लिंग : पुरुष
छायाचित्र उपलब्ध

277 FMW0821918
नाव : बळवंत जगन्नाथ मिरगे
वडिलांचे नाव: जगन्नाथ मिरगे
घर क्रमांक : 359
वय : 49 लिंग : पुरुष
छायाचित्र उपलब्ध

278 RJY0311308
नाव : संगीता सुधाकर मिरगे
पतीचे नाव: सुधाकर मिरगे
घर क्रमांक : 359
वय : 48 लिंग : महिला
छायाचित्र उपलब्ध

279 RJY6009039
नाव : प्रतिभा बलवंत मिरगे
पतीचे नाव: बलवंत मिरगे
घर क्रमांक : 359
वय : 45 लिंग : महिला
छायाचित्र उपलब्ध

280 RJY7295678
नाव : रोशन मिरगे
वडिलांचे नाव: सुधाकर मिरगे
घर क्रमांक : 359
वय : 25 लिंग : पुरुष
छायाचित्र उपलब्ध

281 FMW1083476
नाव : दिंगाबर मारोती दुनेदार
वडिलांचे नाव: मारोती दुनेदार
घर क्रमांक : 364
वय : 56 लिंग : पुरुष
छायाचित्र उपलब्ध

282 FMW1084250
नाव : अशोक मारोती दुनेदार
वडिलांचे नाव: मारोती दुनेदार
घर क्रमांक : 364
वय : 53 लिंग : पुरुष
छायाचित्र उपलब्ध

283 FMW1083492
नाव : जिजा दिगांबर दुनेदार
पतीचे नाव: दिगांबर दुनेदार
घर क्रमांक : 364
वय : 52 लिंग : महिला
छायाचित्र उपलब्ध

284 FMW1084094
नाव : अश्वीनी अशोक दुनेदार
पतीचे नाव: अशोक दुनेदार
घर क्रमांक : 364
वय : 48 लिंग : महिला
छायाचित्र उपलब्ध

285 FMW1082585
नाव : सुनिल मारोती दुनेदार
वडिलांचे नाव: मारोती दुनेदार
घर क्रमांक : 364
वय : 46 लिंग : पुरुष
छायाचित्र उपलब्ध

286 FMW1082114
नाव : सुरेखा सुनिल दुनेदार
पतीचे नाव: सुनिल दुनेदार
घर क्रमांक : 364
वय : 44 लिंग : महिला
छायाचित्र उपलब्ध

287 RJY6883144
नाव : मेघा संदीप दुनेदार
पतीचे नाव: संदीप दुनेदार
घर क्रमांक : 364
वय : 29 लिंग : महिला
छायाचित्र उपलब्ध

288 RJY6059026
नाव : उषाबाई शामराव कोटेकर
पतीचे नाव: शामराव कोटेकर
घर क्रमांक : 364
वय : 54 लिंग : महिला
छायाचित्र उपलब्ध

289 RJY6059042
नाव : राजु शामराव कोटेकर
वडिलांचे नाव: शामराव कोटेकर
घर क्रमांक : 364
वय : 39 लिंग : पुरुष
छायाचित्र उपलब्ध

290 RJY6059034
नाव : विकास शामराव कोटेकर
वडिलांचे नाव: शामराव कोटेकर
घर क्रमांक : 364
वय : 36 लिंग : पुरुष
छायाचित्र उपलब्ध

291 RJY7229172
नाव : जयश्री कोटेकर
पतीचे नाव: विकास कोटेकर
घर क्रमांक : 365
वय : 32 लिंग : महिला
छायाचित्र उपलब्ध

292 RJY6836894
नाव : विशाल प्रभू बुल्ले
वडिलांचे नाव: प्रभू बुल्ले
घर क्रमांक : 366
वय : 26 लिंग : पुरुष
छायाचित्र उपलब्ध

293 FMW1082320
नाव : शांता निलकंठ बुल्ले
पतीचे नाव: निलकंठ बुल्ले
घर क्रमांक : 366अ
वय : 73 लिंग : महिला
छायाचित्र उपलब्ध

294 FMW1078773
नाव : संतोष निलकंठ बुल्ले
वडिलांचे नाव: निलकंठ बुल्ले
घर क्रमांक : 366अ
वय : 58 लिंग : पुरुष
छायाचित्र उपलब्ध

295 FMW1080399
नाव : वनिता संतोष बुल्ले
पतीचे नाव: संतोष बुल्ले
घर क्रमांक : 366अ
वय : 50 लिंग : महिला
छायाचित्र उपलब्ध

296 FMW1080738
नाव : अनीता प्रकाश बुल्ले
पतीचे नाव: प्रकाश बुल्ले
घर क्रमांक : 366अ
वय : 48 लिंग : महिला
छायाचित्र उपलब्ध

297 FMW1083286
नाव : प्रभु निलकंठ बुल्ले
वडिलांचे नाव: निलकंठ बुल्ले
घर क्रमांक : 366अ
वय : 48 लिंग : पुरुष
छायाचित्र उपलब्ध

298 FMW1079920
नाव : संगीता प्रभु बुल्ले
पतीचे नाव: प्रभु बुल्ले
घर क्रमांक : 366अ
वय : 48 लिंग : महिला
छायाचित्र उपलब्ध

299 FMW1080985
नाव : युवराज संतोष बुल्ले
वडिलांचे नाव: संतोष बुल्ले
घर क्रमांक : 366अ
वय : 37 लिंग : पुरुष
छायाचित्र उपलब्ध

300 RJY6482756
नाव : दीपक प्रकाश बुल्ले
वडिलांचे नाव: प्रकाश बुल्ले
घर क्रमांक : ३६६-अ
वय : 30 लिंग : पुरुष
छायाचित्र उपलब्ध

301 RJY0311324
नाव : वत्सला जैराम दुनेदार
पतीचे नाव: जैराम दुनेदार
घर क्रमांक : 367
वय : 68 लिंग : महिला
छायाचित्र उपलब्ध

302 FMW1081108
नाव : मनिषा मदन दुनेदार
पतीचे नाव: मदन दुनेदार
घर क्रमांक : 367
वय : 45 लिंग : महिला
छायाचित्र उपलब्ध

303 RJY7229156
नाव : मयूर दूनेदार
वडिलांचे नाव: मदन दूनेदार
घर क्रमांक : 367
वय : 26 लिंग : पुरुष
छायाचित्र उपलब्ध

304 RJY6137913
नाव : केवळराम. पंढरी दुनेदार
वडिलांचे नाव: पंढरी दुनेदार
घर क्रमांक : 368
वय : 58 लिंग : पुरुष
छायाचित्र उपलब्ध

305 FMW0823773
नाव : कुसुम. केवळराम. दुनेदार
पतीचे नाव: केवळराम. दुनेदार
घर क्रमांक : 368
वय : 53 लिंग : महिला
छायाचित्र उपलब्ध

306 FMW1081413
नाव : उध्दव पंढरी दुनेदार
वडिलांचे नाव: पंढरी दुनेदार
घर क्रमांक : 368
वय : 50 लिंग : पुरुष
छायाचित्र उपलब्ध

307 RJY7203128
नाव : उर्मिला उध्दव दुनेदार
पतीचे नाव: उध्दव दुनेदार
घर क्रमांक : 368
वय : 48 लिंग : महिला
छायाचित्र उपलब्ध

308 RJY6799225
नाव : धनंजय उद्धव दुनेदार
वडिलांचे नाव: उद्धव दुनेदार
घर क्रमांक : ३६८
वय : 31 लिंग : पुरुष
छायाचित्र उपलब्ध

309 RJY6817159
नाव : अजय उद्धव दुनेदार
वडिलांचे नाव: उद्धव दुनेदार
घर क्रमांक : ३६८
वय : 28 लिंग : पुरुष
छायाचित्र उपलब्ध

310 RJY1029453
नाव : हरी बाजीराव मारबते
वडिलांचे नाव: बाजीराव मारबते
घर क्रमांक : 370
वय : 56 लिंग : पुरुष
छायाचित्र उपलब्ध

311 RJY3566049
नाव : धुरपता बाजीराव मारभते
पतीचे नाव: बाजीराव मारभते
घर क्रमांक : 370
वय : 80 लिंग : महिला
छायाचित्र उपलब्ध

312 RJY1029438
नाव : कवळु बाजीराव मारभते
वडिलांचे नाव: बाजीराव मारभते
घर क्रमांक : 370
वय : 58 लिंग : पुरुष
छायाचित्र उपलब्ध

313 RJY1029446
नाव : वनिता कवळु मारभते
पतीचे नाव: कवळु मारभते
घर क्रमांक : 370
वय : 53 लिंग : महिला
छायाचित्र उपलब्ध

314 RJY1029461
नाव : यशोदा हरी मारभते
पतीचे नाव: हरी मारभते
घर क्रमांक : 370
वय : 48 लिंग : महिला
छायाचित्र उपलब्ध

315 FMW0822288
नाव : मुखरुबाई वानोसा मारभते
पतीचे नाव: वानोसा मारभते
घर क्रमांक : 371
वय : 73 लिंग : महिला
छायाचित्र उपलब्ध

316 RJY1029487
नाव : अशोक वानोसा मारभते
वडिलांचे नाव: वानोसा मारभते
घर क्रमांक : 371
वय : 53 लिंग : पुरुष
छायाचित्र उपलब्ध

317 FMW1078443
नाव : नलिनी अशोक मारभते
पतीचे नाव: अशोक मारभते
घर क्रमांक : 371
वय : 49 लिंग : महिला
छायाचित्र उपलब्ध

318 FMW1079292
नाव : वामन वानोसा मारभते
वडिलांचे नाव: वानोसा मारभते
घर क्रमांक : 371
वय : 48 लिंग : पुरुष
छायाचित्र उपलब्ध

319 FMW1082106
नाव : गीता वामन मारभते
वडिलांचे नाव: वामन मारभते
घर क्रमांक : 371
वय : 46 लिंग : महिला
छायाचित्र उपलब्ध

320 RJY1029479
नाव : बुलाबाई गंगाधर मारभते
पतीचे नाव: गंगाधर मारभते
घर क्रमांक : 371
वय : 43 लिंग : महिला
छायाचित्र उपलब्ध

321 RJY6752695
नाव : निलेश अशोक मारबते
वडिलांचे नाव: अशोक मारबते
घर क्रमांक : ३७१
वय : 28 लिंग : पुरुष
छायाचित्र उपलब्ध

322 FMW0822205
नाव : भानु साधो मारभते
पतीचे नाव: साधो मारभते
घर क्रमांक : 372
वय : 78 लिंग : महिला
छायाचित्र उपलब्ध

323 FMW1083302
नाव : गंगाधर साधो मारभते
वडिलांचे नाव: साधो मारभते
घर क्रमांक : 372
वय : 46 लिंग : पुरुष
छायाचित्र उपलब्ध

324 FMW1081892
नाव : राजीराम. तेजु दुनेदार
वडिलांचे नाव: तेजु दुनेदार
घर क्रमांक : 373
वय : 78 लिंग : पुरुष
छायाचित्र उपलब्ध

325 FMW1079839
नाव : वामन तेजु दुनेदार
वडिलांचे नाव: तेजु दुनेदार
घर क्रमांक : 373
वय : 68 लिंग : पुरुष
छायाचित्र उपलब्ध

326 FMW1079144
नाव : अनुसया वामन दुनेदार
पतीचे नाव: वामन दुनेदार
घर क्रमांक : 373
वय : 64 लिंग : महिला
छायाचित्र उपलब्ध

327 FMW1083997
नाव : प्रकाश वाल्मीक दुनेदार
वडिलांचे नाव: वाल्मीक दुनेदार
घर क्रमांक : 373
वय : 47 लिंग : पुरुष
छायाचित्र उपलब्ध

328 FMW1083948
नाव : मेघनाथ वामन दुनेदार
वडिलांचे नाव: वामन दुनेदार
घर क्रमांक : 373
वय : 46 लिंग : पुरुष
छायाचित्र उपलब्ध

329 FMW1078542
नाव : मुरारी राजीराम. दुनेदार
वडिलांचे नाव: राजीराम. दुनेदार
घर क्रमांक : 373
वय : 46 लिंग : पुरुष
छायाचित्र उपलब्ध

330 FMW1082932
नाव : बबन वामन दुनेदार
वडिलांचे नाव: वामन दुनेदार
घर क्रमांक : 373
वय : 44 लिंग : पुरुष
छायाचित्र उपलब्ध

331 RJY0983544
नाव : कविता मुरारी दुनेदार
पतीचे नाव: मुरारी दुनेदार
घर क्रमांक : 373
वय : 42 लिंग : महिला
छायाचित्र उपलब्ध

332 RJY0983536
नाव : वर्षाताई मेघनाथ दुनेदार
पतीचे नाव: मेघनाथ दुनेदार
घर क्रमांक : 373
वय : 38 लिंग : महिला
छायाचित्र उपलब्ध

333 RJY6058952
नाव : अरूना बबन दुनेदार
पतीचे नाव: बबन दुनेदार
घर क्रमांक : 373
वय : 38 लिंग : महिला
छायाचित्र उपलब्ध

334 RJY7310600
नाव : कीर्ती दूनेदार
पतीचे नाव: प्रकाश दूनेदार
घर क्रमांक : 373
वय : 31 लिंग : महिला
छायाचित्र उपलब्ध

335 FMW0821900
नाव : सुनिल हरिराम ठेगरी
वडिलांचे नाव: हरिराम ठेगरी
घर क्रमांक : 373
वय : 42 लिंग : पुरुष
छायाचित्र उपलब्ध

336 RJY6059307
नाव : गीता सुनिल ठेंगरी
पतीचे नाव: सुनिल ठेंगरी
घर क्रमांक : 373
वय : 37 लिंग : महिला
छायाचित्र उपलब्ध

337 FMW1079516
नाव : रेवताबाई रेवनाथ मारबते
पतीचे नाव: रेवनाथ मारबते
घर क्रमांक : 375
वय : 49 लिंग : महिला
छायाचित्र उपलब्ध

338 FMW1083369
नाव : रेखा रविंद्र मारबते
पतीचे नाव: रविंद्र मारबते
घर क्रमांक : 375
वय : 45 लिंग : महिला
छायाचित्र उपलब्ध

339 RJY6137921
नाव : गिता गुरूनाथ मारभते
पतीचे नाव: गुरूनाथ मारभते
घर क्रमांक : 375
वय : 39 लिंग : महिला
छायाचित्र उपलब्ध

340 FMW1080365
नाव : दिलीप केशव मारभत्ते
वडिलांचे नाव: केशव मारभत्ते
घर क्रमांक : 375
वय : 52 लिंग : पुरुष
छायाचित्र उपलब्ध

341 FMW1079482
नाव : रेवनाथ रुषी मारभत्ते
वडिलांचे नाव: रुषी मारभत्ते
घर क्रमांक : 375
वय : 49 लिंग : पुरुष
छायाचित्र उपलब्ध

342 RJY0311366
नाव : गुरुनाथ केशव मारभत्ते
वडिलांचे नाव: केशव मारभत्ते
घर क्रमांक : 375
वय : 47 लिंग : पुरुष
छायाचित्र उपलब्ध

343 FMW1083344
नाव : रविंद्र रुषी मारभत्ते
वडिलांचे नाव: रुषी मारभत्ते
घर क्रमांक : 375
वय : 46 लिंग : पुरुष
छायाचित्र उपलब्ध

344 RJY7279664
नाव : महेश मारबते
वडिलांचे नाव: दिलीप मारबते
घर क्रमांक : 375
वय : 27 लिंग : पुरुष
छायाचित्र उपलब्ध

345 RJY7141260
नाव : राकेश मारबते
वडिलांचे नाव: रविंद्र मारबते
घर क्रमांक : 375
वय : 28 लिंग : पुरुष
छायाचित्र उपलब्ध

346 RJY7006455
नाव : तेजराम रेवनाथ मारबते
वडिलांचे नाव: रेवनाथ मारबते
घर क्रमांक : 375
वय : 28 लिंग : पुरुष
छायाचित्र उपलब्ध

347 RJY7006281
नाव : अक्षय रवींद्र मारबते
वडिलांचे नाव: रवींद्र मारबते
घर क्रमांक : 375
वय : 25 लिंग : पुरुष
छायाचित्र उपलब्ध

348 RJY6059117
नाव : आकाश होमराज कुतरमारें
वडिलांचे नाव: होमराज कुतरमारें
घर क्रमांक : 376
वय : 33 लिंग : पुरुष
छायाचित्र उपलब्ध

349 FMW1079086
नाव : अंजना विस्तारी कुतरमारे
पतीचे नाव: विस्तारी कुतरमारे
घर क्रमांक : 376
वय : 73 लिंग : महिला
छायाचित्र उपलब्ध

350 FMW1079862
नाव : होमराज विस्तारी कुतरमारे
वडिलांचे नाव: विस्तारी कुतरमारे
घर क्रमांक : 376
वय : 53 लिंग : पुरुष
छायाचित्र उपलब्ध

351 FMW1079102
नाव : ललीता होमराज कुतरमारे
पतीचे नाव: होमराज कुतरमारे
घर क्रमांक : 376
वय : 48 लिंग : महिला
छायाचित्र उपलब्ध

352 RJY7431745
नाव : पदमिनी आकाश कुत्तरमारे
पतीचे नाव: आकाश कुत्तरमारे
घर क्रमांक : 376
वय : 28 लिंग : महिला
छायाचित्र उपलब्ध

353 FMW1078781
नाव : वसंता रुषी मारभत्ते
वडिलांचे नाव: रुषी मारभत्ते
घर क्रमांक : 377
वय : 54 लिंग : पुरुष
छायाचित्र उपलब्ध

354 FMW1078583
नाव : वनिता वसंत मारभत्ते
पतीचे नाव: वसंत मारभत्ते
घर क्रमांक : 377
वय : 49 लिंग : महिला
छायाचित्र उपलब्ध

355 RJY6725576
नाव : उमाकांत वसंत मारबते
वडिलांचे नाव: वसंत मारबते
घर क्रमांक : 377
वय : 29 लिंग : पुरुष
छायाचित्र उपलब्ध

356 FMW1081967
नाव : माधव रघुनाथ अवसरे
वडिलांचे नाव: रघुनाथ अवसरे
घर क्रमांक : 378
वय : 73 लिंग : पुरुष
छायाचित्र उपलब्ध

357 FMW1082072
नाव : आनंदा माधव अवसरे
पतीचे नाव: माधव अवसरे
घर क्रमांक : 378
वय : 68 लिंग : महिला
छायाचित्र उपलब्ध

358 FMW1083922
नाव : उत्तम. माधव अवसरे
वडिलांचे नाव: माधव अवसरे
घर क्रमांक : 378
वय : 52 लिंग : पुरुष
छायाचित्र उपलब्ध

359 RJY0311376
नाव : वनिता उत्तम. अवसरे
पतीचे नाव: उत्तम. अवसरे
घर क्रमांक : 378
वय : 48 लिंग : महिला
छायाचित्र उपलब्ध

360 FMW1084193
नाव : पुरुषोत्तम माधव अवसरे
वडिलांचे नाव: माधव अवसरे
घर क्रमांक : 378
वय : 46 लिंग : पुरुष
छायाचित्र उपलब्ध

361 RJY7307770
नाव : रोहीत अवसरे
वडिलांचे नाव: उत्तम अवसरे
घर क्रमांक : 378
वय : 24 लिंग : पुरुष
छायाचित्र उपलब्ध

362 FMW1079532
नाव : सुनीता मारोती तलमले
पतीचे नाव: मारोती तलमले
घर क्रमांक : 379
वय : 63 लिंग : महिला
छायाचित्र उपलब्ध

363 FMW0822072
नाव : वनीता मारोती तलमले
वडिलांचे नाव: मारोती तलमले
घर क्रमांक : 379
वय : 60 लिंग : महिला
छायाचित्र उपलब्ध

364 FMW1083880
नाव : प्रमीला हरी दोनाडकर
पतीचे नाव: हरी दोनाडकर
घर क्रमांक : 380
वय : 53 लिंग : महिला
छायाचित्र उपलब्ध

365 RJY6836829
नाव : शुभांगी प्रशांत दोनाडकर
पतीचे नाव: प्रशांत दोनाडकर
घर क्रमांक : 380
वय : 30 लिंग : महिला
छायाचित्र उपलब्ध

366 RJY6660369
नाव : शकुंतला डोमाजी मारबते
पतीचे नाव: डोमाजी मारबते
घर क्रमांक : ३८०
वय : 68 लिंग : महिला
छायाचित्र उपलब्ध

367 RJY6799217
नाव : नरेश सोमाजी मारबते
वडिलांचे नाव: सोमाजी मारबते
घर क्रमांक : ३८०
वय : 46 लिंग : पुरुष
छायाचित्र उपलब्ध

368 RJY6799209
नाव : नलीना नरेश मारबते
पतीचे नाव: नरेश मारबते
घर क्रमांक : ३८०
वय : 43 लिंग : महिला
छायाचित्र उपलब्ध

369 RJY6836969
नाव : महेश सोमाजी मारबते
वडिलांचे नाव: सोमाजी मारबते
घर क्रमांक : 380
वय : 29 लिंग : पुरुष
छायाचित्र उपलब्ध

370 RJY7508245
नाव : अश्विनी महेश मारबते
पतीचे नाव: महेश मारबते
घर क्रमांक : तुलसी
वय : 27 लिंग : महिला
छायाचित्र उपलब्ध

371 RJY7141229
नाव : करिश्मा मारबते
पतीचे नाव: विष्णू मारबते
घर क्रमांक : 380
वय : 26 लिंग : महिला
छायाचित्र उपलब्ध

372 RJY7141294
नाव : राकेश मारबते
वडिलांचे नाव: सोमा मारबते
घर क्रमांक : 380
वय : 26 लिंग : पुरुष
छायाचित्र उपलब्ध

373 FMW1082239
नाव : मिराबाई हरीराम. ठेगरी
पतीचे नाव: हरीराम. ठेगरी
घर क्रमांक : 381
वय : 63 लिंग : महिला
छायाचित्र उपलब्ध

374 FMW1081728
नाव : हरीराम गणपत ठेंगरी
वडिलांचे नाव: गणपत ठेंगरी
घर क्रमांक : 381
वय : 68 लिंग : पुरुष
छायाचित्र उपलब्ध

375 RJY1029503
नाव : अनिल हरिराम हरीराम ठेंगरी
वडिलांचे नाव: हरीराम ठेंगरी
घर क्रमांक : 381
वय : 39 लिंग : पुरुष
छायाचित्र उपलब्ध

376 RJY6725691
नाव : पपीता अनिल ठेंगरी
पतीचे नाव: अनिल ठेंगरी
घर क्रमांक : ३८१
वय : 33 लिंग : महिला
छायाचित्र उपलब्ध

377 FMW1081843
नाव : विनोद रामदास मैद
वडिलांचे नाव: रामदास मैद
घर क्रमांक : 382
वय : 45 लिंग : पुरुष
छायाचित्र उपलब्ध

378 FMW1079201
नाव : विलास रामदास मैद
वडिलांचे नाव: रामदास मैद
घर क्रमांक : 382
वय : 43 लिंग : पुरुष
छायाचित्र उपलब्ध

379 FMW1083617
नाव : रामदास. देवाजी मैंद
वडिलांचे नाव: देवाजी मैंद
घर क्रमांक : 382
वय : 68 लिंग : पुरुष
छायाचित्र उपलब्ध

380 FMW1080274
नाव : मंदा रामदास. मैंद
पतीचे नाव: रामदास. मैंद
घर क्रमांक : 382
वय : 63 लिंग : महिला
छायाचित्र उपलब्ध

381 RJY1029511
नाव : आशा विनोद मैंद
पतीचे नाव: विनोद मैंद
घर क्रमांक : 382
वय : 41 लिंग : महिला
छायाचित्र उपलब्ध

382 RJY0311407
नाव : अनुसया अशोक वझाडे
पतीचे नाव: अशोक वझाडे
घर क्रमांक : 383
वय : 61 लिंग : महिला
छायाचित्र उपलब्ध

383 RJY6725550
नाव : सोपान अशोक वझाडे
वडिलांचे नाव: अशोक वझाडे
घर क्रमांक : ३८३
वय : 32 लिंग : पुरुष
छायाचित्र उपलब्ध

384 RJY6137939
नाव : कैलास रामभाउ मैंद
वडिलांचे नाव: रामभाउ मैंद
घर क्रमांक : 386
वय : 38 लिंग : पुरुष
छायाचित्र उपलब्ध

385 FMW1084417
नाव : विठाबाई मैंद
पतीचे नाव: रामभाऊ मैंद
घर क्रमांक : 386
वय : 66 लिंग : महिला
छायाचित्र उपलब्ध

386 RJY6752711
नाव : राणी धनंजय मैंद
पतीचे नाव: धनंजय मैंद
घर क्रमांक : 386
वय : 31 लिंग : महिला
छायाचित्र उपलब्ध

387 RJY0983569
नाव : गजानन नागो वझाडे
वडिलांचे नाव: नागो वझाडे
घर क्रमांक : 386
वय : 63 लिंग : पुरुष
छायाचित्र उपलब्ध

388 FMW0822007
नाव : गोपिका गजानन वझाडे
पतीचे नाव: गजानन वझाडे
घर क्रमांक : 386
वय : 58 लिंग : महिला
छायाचित्र उपलब्ध

389 FMW1078310
नाव : आशा केशव वझाडे
पतीचे नाव: केशव वझाडे
घर क्रमांक : 386
वय : 50 लिंग : महिला
छायाचित्र उपलब्ध

390 FMW0822106
नाव : शामराव नागो वझाडे
वडिलांचे नाव: नागो वझाडे
घर क्रमांक : 386
वय : 49 लिंग : पुरुष
छायाचित्र उपलब्ध

391 FMW0822262
नाव : परशुराम गजानन वझाडे
वडिलांचे नाव: गजानन वझाडे
घर क्रमांक : 386
वय : 43 लिंग : पुरुष
छायाचित्र उपलब्ध

392 RJY0983551
नाव : वैशाली परशुराम वझाडे
पतीचे नाव: परशुराम वझाडे
घर क्रमांक : 386
वय : 37 लिंग : महिला
छायाचित्र उपलब्ध

393 FMW1082940
नाव : पुंडलीक गणपत वझाडे
वडिलांचे नाव: गणपत वझाडे
घर क्रमांक : 387
वय : 68 लिंग : पुरुष
छायाचित्र उपलब्ध

394 FMW1082486
नाव : प्रमिला पुंडलिक वझाडे
पतीचे नाव: पुंडलिक वझाडे
घर क्रमांक : 387
वय : 63 लिंग : महिला
छायाचित्र उपलब्ध

395 FMW1084169
नाव : दौलत पुंडलीक वझाडे
वडिलांचे नाव: पुंडलीक वझाडे
घर क्रमांक : 387
वय : 48 लिंग : पुरुष
छायाचित्र उपलब्ध

396 FMW1081371
नाव : हिरालाल पुंडलिक वझाडे
वडिलांचे नाव: पुंडलिक वझाडे
घर क्रमांक : 387
वय : 47 लिंग : पुरुष
छायाचित्र उपलब्ध

397 FMW1080258
नाव : हिरकन्या हिरालाल वझाडे
पतीचे नाव: हिरालाल वझाडे
घर क्रमांक : 387
वय : 44 लिंग : महिला
छायाचित्र उपलब्ध

398 FMW1083864
नाव : मनोहर पुंडलिक वझाडे
वडिलांचे नाव: पुंडलिक वझाडे
घर क्रमांक : 387
वय : 42 लिंग : पुरुष
छायाचित्र उपलब्ध

399 RJY0983577
नाव : वृंदा मनोहर वझाडे
पतीचे नाव: मनोहर वझाडे
घर क्रमांक : 387
वय : 38 लिंग : महिला
छायाचित्र उपलब्ध

400 FMW1082494
नाव : ज्योत्स्ना दौलत वझाडे
पतीचे नाव: दौलत वझाडे
घर क्रमांक : 387
वय : 38 लिंग : महिला
छायाचित्र उपलब्ध

401 RJY7266901
नाव : अविनाश वझाडे
वडिलांचे नाव: हिरालाल वझाडे
घर क्रमांक : 387
वय : 25 लिंग : पुरुष
छायाचित्र उपलब्ध

402 FMW1079276
नाव : सत्यभामा मुखरु मारभते
पतीचे नाव: मुखरु मारभते
घर क्रमांक : 388
वय : 73 लिंग : महिला
छायाचित्र उपलब्ध

403 FMW1084607
नाव : विनायक मुखरु मारभते
वडिलांचे नाव: मुखरु मारभते
घर क्रमांक : 388
वय : 58 लिंग : पुरुष
छायाचित्र उपलब्ध

404 FMW1079474
नाव : विमल विनायक मारभते
पतीचे नाव: विनायक मारभते
घर क्रमांक : 388
वय : 53 लिंग : महिला
छायाचित्र उपलब्ध

405 FMW0822684
नाव : निळकंठ मुखरु मारभते
वडिलांचे नाव: मुखरु मारभते
घर क्रमांक : 388
वय : 48 लिंग : पुरुष
छायाचित्र उपलब्ध

406 FMW0822692
नाव : निर्मला निळकंठ मारभते
पतीचे नाव: निळकंठ मारभते
घर क्रमांक : 388
वय : 46 लिंग : महिला
छायाचित्र उपलब्ध

407 RJY6137954
नाव : शालीकराम. मुखरु सोनवाने
वडिलांचे नाव: मुखरु सोनवाने
घर क्रमांक : 389
वय : 58 लिंग : पुरुष
छायाचित्र उपलब्ध

408 FMW1082247
नाव : गीता रामदास सोनवाने
पतीचे नाव: रामदास सोनवाने
घर क्रमांक : 389
वय : 58 लिंग : महिला
छायाचित्र उपलब्ध

409 FMW1080522
नाव : सुनिता शालीकराम. सोनवाने
पतीचे नाव: शालीकराम. सोनवाने
घर क्रमांक : 389
वय : 53 लिंग : महिला
छायाचित्र उपलब्ध

410 FMW1083278
नाव : शामराव मुखरु सोनवाने
वडिलांचे नाव: मुखरु सोनवाने
घर क्रमांक : 389
वय : 50 लिंग : पुरुष
छायाचित्र उपलब्ध

411 FMW0822148
नाव : शालिनी शामराव सोनवणे
पतीचे नाव: शामराव सोनवणे
घर क्रमांक : 389
वय : 47 लिंग : महिला
छायाचित्र उपलब्ध

412 RJY0983585
नाव : रेमाजी रामदास सोनवाने
वडिलांचे नाव: रामदास सोनवाने
घर क्रमांक : 389
वय : 41 लिंग : पुरुष
छायाचित्र उपलब्ध

413 RJY0983593
नाव : उमाजी रामदास सोनवाने
वडिलांचे नाव: रामदास सोनवाने
घर क्रमांक : 389
वय : 38 लिंग : पुरुष
छायाचित्र उपलब्ध

414 RJY6059018
नाव : रितेश शलिकराम सोनवाने
वडिलांचे नाव: शलिकराम सोनवाने
घर क्रमांक : 389
वय : 35 लिंग : पुरुष
छायाचित्र उपलब्ध

415 RJY6725659
नाव : रिना रेमाजी सोनवाने
पतीचे नाव: रेमाजी सोनवाने
घर क्रमांक : ३८९
वय : 36 लिंग : महिला
छायाचित्र उपलब्ध

416 RJY6725683
नाव : रस्मिता रितेश सोनवाने
पतीचे नाव: रितेश सोनवाने
घर क्रमांक : ३८९
वय : 36 लिंग : महिला
छायाचित्र उपलब्ध

417 RJY6725592
नाव : ममता उमाजी सोनवाने
पतीचे नाव: उमाजी सोनवाने
घर क्रमांक : ३८९
वय : 32 लिंग : महिला
छायाचित्र उपलब्ध

418 RJY6836878
नाव : राहुल शामराव सोनवाणे
वडिलांचे नाव: शामराव सोनवाणे
घर क्रमांक : 389
वय : 27 लिंग : पुरुष
छायाचित्र उपलब्ध

419 RJY7267123
नाव : पल्लवी सोनवाणे
वडिलांचे नाव: शामराव सोनवाणे
घर क्रमांक : 389
वय : 25 लिंग : महिला
छायाचित्र उपलब्ध

420 FMW1081835
नाव : रुषी नामदेव दुनेदार
वडिलांचे नाव: नामदेव दुनेदार
घर क्रमांक : 390
वय : 68 लिंग : पुरुष
छायाचित्र उपलब्ध

421 FMW1082221 नाव : सुनिता रुषी दुनेदार पतीचे नाव: रुषी दुनेदार घर क्रमांक : 390 वय : 63 लिंग : महिला छायाचित्र उपलब्ध	422 FMW0823302 नाव : वंदना केशव दुनेदार पतीचे नाव: केशव दुनेदार घर क्रमांक : 390 वय : 60 लिंग : महिला छायाचित्र उपलब्ध	423 FMW1079631 नाव : कौसल्या जगन दुनेदार पतीचे नाव: जगन दुनेदार घर क्रमांक : 390 वय : 52 लिंग : महिला छायाचित्र उपलब्ध
424 FMW1078674 नाव : योगिता योगीराज दुनेदार पतीचे नाव: योगीराज दुनेदार घर क्रमांक : 390 वय : 44 लिंग : महिला छायाचित्र उपलब्ध	425 RJY0983601 नाव : धर्मराज़ रुषी दुनेदार वडिलांचे नाव: रुषी दुनेदार घर क्रमांक : 390 वय : 39 लिंग : पुरुष छायाचित्र उपलब्ध	426 RJY0983619 नाव : सचिन ज़गन दुनेदार वडिलांचे नाव: ज़गन दुनेदार घर क्रमांक : 390 वय : 38 लिंग : पुरुष छायाचित्र उपलब्ध
427 RJY1552249 नाव : युवराज केशव दूनेदार वडिलांचे नाव: केशव दूनेदार घर क्रमांक : 390 वय : 38 लिंग : पुरुष छायाचित्र उपलब्ध	428 RJY6675227 नाव : इंदू हिवराज दुनेदार पतीचे नाव: हिवराज दुनेदार घर क्रमांक : ३९० वय : 37 लिंग : महिला छायाचित्र उपलब्ध	429 RJY6675250 नाव : सविता सचिन दुनेदार पतीचे नाव: सचिन दुनेदार घर क्रमांक : ३९० वय : 37 लिंग : महिला छायाचित्र उपलब्ध
430 RJY6675268 नाव : दर्शना धर्मराज दुनेदार पतीचे नाव: धर्मराज दुनेदार घर क्रमांक : ३९० वय : 34 लिंग : महिला छायाचित्र उपलब्ध	431 FMW1078955 नाव : हरीश्चंद्र सदाशिव नाकतोंडे वडिलांचे नाव: सदाशिव नाकतोंडे घर क्रमांक : 390 वय : 53 लिंग : पुरुष छायाचित्र उपलब्ध	432 FMW1079045 नाव : ताराबाई हरीश्चंद्र नाकतोंडे पतीचे नाव: हरीश्चंद्र नाकतोंडे घर क्रमांक : 390 वय : 49 लिंग : महिला छायाचित्र उपलब्ध
433 FMW1079219 नाव : वाल्मीक आडकु वझाडे वडिलांचे नाव: आडकु वझाडे घर क्रमांक : 391 वय : 63 लिंग : पुरुष छायाचित्र उपलब्ध	434 FMW1078831 नाव : उर्मिला वाल्मीक वझाडे पतीचे नाव: वाल्मीक वझाडे घर क्रमांक : 391 वय : 58 लिंग : महिला छायाचित्र उपलब्ध	435 FMW1078195 नाव : लंकेश्वर वाल्मीक वझाडे वडिलांचे नाव: वाल्मीक वझाडे घर क्रमांक : 391 वय : 40 लिंग : पुरुष छायाचित्र उपलब्ध
436 RJY6137962 नाव : ममता लंकेश्वर वझाडे पतीचे नाव: लंकेश्वर वझाडे घर क्रमांक : 391 वय : 39 लिंग : महिला छायाचित्र उपलब्ध	437 RJY6883169 नाव : किरण लक्ष्मण वझाडे पतीचे नाव: लक्ष्मण वझाडे घर क्रमांक : 391 वय : 29 लिंग : महिला छायाचित्र उपलब्ध	438 FMW1078286 नाव : सुरेश आडकु वझाडे वडिलांचे नाव: आडकु वझाडे घर क्रमांक : 394 वय : 48 लिंग : पुरुष छायाचित्र उपलब्ध
439 RJY0311423 नाव : सुरेखा सुरेश वझाडे पतीचे नाव: सुरेश वझाडे घर क्रमांक : 394 वय : 46 लिंग : महिला छायाचित्र उपलब्ध	440 RJY6836936 नाव : नरेश सुरेश वझाडे वडिलांचे नाव: सुरेश वझाडे घर क्रमांक : 394 वय : 26 लिंग : पुरुष छायाचित्र उपलब्ध	441 RJY6675235 नाव : गणेश सुरेश वझाडे वडिलांचे नाव: सुरेश वझाडे घर क्रमांक : ३९४ वय : 31 लिंग : पुरुष छायाचित्र उपलब्ध
442 FMW1079052 नाव : मुकुंदा मळु चंडीकार वडिलांचे नाव: मळु चंडीकार घर क्रमांक : 397 वय : 63 लिंग : पुरुष छायाचित्र उपलब्ध	443 FMW1079060 नाव : गंगा मुकुंदा चंडीकार पतीचे नाव: मुकुंदा चंडीकार घर क्रमांक : 397 वय : 62 लिंग : महिला छायाचित्र उपलब्ध	444 FMW1078765 नाव : उमाजी मळु चंडीकार वडिलांचे नाव: मळु चंडीकार घर क्रमांक : 397 वय : 56 लिंग : पुरुष छायाचित्र उपलब्ध
445 FMW1078757 नाव : उर्मिला उमाजी चंडीकार पतीचे नाव: उमाजी चंडीकार घर क्रमांक : 397 वय : 52 लिंग : महिला छायाचित्र उपलब्ध	446 FMW1081355 नाव : अरुण मुकुंदा चंडीकार वडिलांचे नाव: मुकुंदा चंडीकार घर क्रमांक : 397 वय : 42 लिंग : पुरुष छायाचित्र उपलब्ध	447 RJY6632202 नाव : नंदकिशोर उमाजी चंडीकार वडिलांचे नाव: उमाजी चंडीकार घर क्रमांक : 397 वय : 37 लिंग : पुरुष छायाचित्र उपलब्ध
448 RJY6725709 नाव : किरण नंदकिशोर चंडीकार पतीचे नाव: नंदकिशोर चंडीकार घर क्रमांक : ३९७ वय : 34 लिंग : महिला छायाचित्र उपलब्ध	449 RJY7141286 नाव : शिला चंडीकार पतीचे नाव: महेश चंडीकार घर क्रमांक : 397 वय : 29 लिंग : महिला छायाचित्र उपलब्ध	450 RJY6137970 नाव : नक्टु गोपाळा दुनेदार वडिलांचे नाव: गोपाळा दुनेदार घर क्रमांक : 399 वय : 58 लिंग : पुरुष छायाचित्र उपलब्ध

451 FMW1079979
नाव : दैवशिला नकटू दुनेदार
पतीचे नाव: नकटू दुनेदार
घर क्रमांक : 399
वय : 52 लिंग : महिला
छायाचित्र उपलब्ध

452 RJY3566056
नाव : डिडेश्वर गोपाळा दुनेदार
वडिलांचे नाव: गोपाळा दुनेदार
घर क्रमांक : 399
वय : 49 लिंग : पुरुष
छायाचित्र उपलब्ध

453 RJY0983627
नाव : मनोज नकटु दुनेदार
वडिलांचे नाव: मनोज नकटु दुनेदार
घर क्रमांक : 399
वय : 38 लिंग : पुरुष
छायाचित्र उपलब्ध

454 RJY6725642
नाव : रूपाली मनोज दुनेदार
पतीचे नाव: मनोज दुनेदार
घर क्रमांक : ३९९
वय : 33 लिंग : महिला
छायाचित्र उपलब्ध

455 RJY7310535
नाव : कीर्ती दूनेदार
पतीचे नाव: भगीरथ दूनेदार
घर क्रमांक : 399
वय : 25 लिंग : महिला
छायाचित्र उपलब्ध

456 FMW1079383
नाव : खटु जैराम. तलमले
वडिलांचे नाव: जैराम. तलमले
घर क्रमांक : 402
वय : 63 लिंग : पुरुष
छायाचित्र उपलब्ध

457 RJY0983635
नाव : हरेश्वर खटू तलमले
वडिलांचे नाव: खटू तलमले
घर क्रमांक : 402
वय : 38 लिंग : पुरुष
छायाचित्र उपलब्ध

458 FMW1079961
नाव : सुनंदा तलमले
पतीचे नाव: खटु तलमले
घर क्रमांक : 402
वय : 58 लिंग : महिला
छायाचित्र उपलब्ध

459 FMW1081447
नाव : चंद्रभागा तुकाराम. नेवारे
पतीचे नाव: तुकाराम. नेवारे
घर क्रमांक : 404
वय : 73 लिंग : महिला
छायाचित्र उपलब्ध

460 FMW0823500
नाव : उरकुडा तुकाराम. नेवारे
वडिलांचे नाव: तुकाराम. नेवारे
घर क्रमांक : 404
वय : 54 लिंग : पुरुष
छायाचित्र उपलब्ध

461 FMW0821942
नाव : उमिर्ला उरकुडा नेवारे
पतीचे नाव: उरकुडा नेवारे
घर क्रमांक : 404
वय : 49 लिंग : महिला
छायाचित्र उपलब्ध

462 FMW0822155
नाव : नासीका नामदेव नेवारे
पतीचे नाव: नामदेव नेवारे
घर क्रमांक : 404
वय : 44 लिंग : महिला
छायाचित्र उपलब्ध

463 RJY6906119
नाव : नलीना चंद्रकांत नेवारे
पतीचे नाव: चंद्रकांत नेवारे
घर क्रमांक : 404
वय : 32 लिंग : महिला
छायाचित्र उपलब्ध

464 RJY7266919
नाव : सौरभ नेवारे
वडिलांचे नाव: नामदेव नेवारे
घर क्रमांक : 404
वय : 25 लिंग : पुरुष
छायाचित्र उपलब्ध

465 FMW0823419
नाव : गणेश सोमा राऊत
वडिलांचे नाव: सोमा राऊत
घर क्रमांक : 405
वय : 50 लिंग : पुरुष
छायाचित्र उपलब्ध

466 FMW0823427
नाव : गोपिका गणेश राऊत
पतीचे नाव: गणेश राऊत
घर क्रमांक : 405
वय : 48 लिंग : महिला
छायाचित्र उपलब्ध

467 RJY6836977
नाव : सुरेश गणेश राऊत
वडिलांचे नाव: गणेश राऊत
घर क्रमांक : 405
वय : 30 लिंग : पुरुष
छायाचित्र उपलब्ध

468 RJY7141252
नाव : कविता राऊत
पतीचे नाव: नरेश राऊत
घर क्रमांक : 405
वय : 29 लिंग : महिला
छायाचित्र उपलब्ध

469 RJY7392327
नाव : राधेश्याम नीलकंठ मारबते
वडिलांचे नाव: नीलकंठ मारबते
घर क्रमांक : 406
वय : 22 लिंग : पुरुष
छायाचित्र उपलब्ध

470 FMW1080977
नाव : राजू सोमा राऊत
वडिलांचे नाव: राजू राऊत
घर क्रमांक : 406
वय : 48 लिंग : पुरुष
छायाचित्र उपलब्ध

471 RJY0983643
नाव : सुरेखा राजु राऊत
पतीचे नाव: राजु राऊत
घर क्रमांक : 406
वय : 38 लिंग : महिला
छायाचित्र उपलब्ध

472 FMW0822171
नाव : आनंद सितकुरा वाघाडे
वडिलांचे नाव: सितकुरा वाघाडे
घर क्रमांक : 407
वय : 58 लिंग : पुरुष
छायाचित्र उपलब्ध

473 RJY6926216
नाव : उर्मिला आनंद वाघाडे
पतीचे नाव: आनंद वाघाडे
घर क्रमांक : 407
वय : 53 लिंग : महिला
छायाचित्र उपलब्ध

474 RJY0983650
नाव : परशुराम आनंदराव वाघाडे
वडिलांचे नाव: आनंदराव वाघाडे
घर क्रमांक : 407
वय : 37 लिंग : पुरुष
छायाचित्र उपलब्ध

475 FMW1079391
नाव : मधुकर तुळशीराम सुकारे
वडिलांचे नाव: तुळशीराम सुकारे
घर क्रमांक : 408
वय : 52 लिंग : पुरुष
छायाचित्र उपलब्ध

476 RJY0311431
नाव : कल्पना मधुकर सुकारे
पतीचे नाव: मधुकर सुकारे
घर क्रमांक : 408
वय : 48 लिंग : महिला
छायाचित्र उपलब्ध

477 RJY6772313
नाव : मंगेश मधुकर सुकारे
वडिलांचे नाव: मधुकर सुकारे
घर क्रमांक : ४०८
वय : 28 लिंग : पुरुष
छायाचित्र उपलब्ध

478 RJY0311449
नाव : निर्मला नंदु सुकारे
पतीचे नाव: नंदु सुकारे
घर क्रमांक : 409
वय : 55 लिंग : महिला
छायाचित्र उपलब्ध

479 FMW1079649
नाव : प्रमिला बालाजी सुकारे
पतीचे नाव: बालाजी सुकारे
घर क्रमांक : 409
वय : 49 लिंग : महिला
छायाचित्र उपलब्ध

480 RJY0311455
नाव : बालाजी तुळशिराम. सुकारे
वडिलांचे नाव: तुळशिराम. सुकारे
घर क्रमांक : 409
वय : 48 लिंग : पुरुष
छायाचित्र उपलब्ध

481 RJY0983668
नाव : संदीप नंदु सुकारे
वडिलांचे नाव: नंदु सुकारे
घर क्रमांक : 409
वय : 38 लिंग : पुरुष
छायाचित्र उपलब्ध

482 FMW0823369
नाव : कांता काशिराम. वझाडे
पतीचे नाव: काशिराम. वझाडे
घर क्रमांक : 411
वय : 68 लिंग : महिला
छायाचित्र उपलब्ध

483 FMW1081058
नाव : धनराज काशीनाथ वझाडे
वडिलांचे नाव: काशीनाथ वझाडे
घर क्रमांक : 411
वय : 42 लिंग : पुरुष
छायाचित्र उपलब्ध

484 FMW1084078
नाव : हरीचंद्र राजीराम. करंडे
वडिलांचे नाव: राजीराम. करंडे
घर क्रमांक : 412
वय : 58 लिंग : पुरुष
छायाचित्र उपलब्ध

485 FMW1084045
नाव : तारा हरीचंद्र करंडे
पतीचे नाव: हरीचंद्र करंडे
घर क्रमांक : 412
वय : 53 लिंग : महिला
छायाचित्र उपलब्ध

486 FMW0823351
नाव : मिरा भास्कर करंडे
पतीचे नाव: भास्कर करंडे
घर क्रमांक : 412
वय : 49 लिंग : महिला
छायाचित्र उपलब्ध

487 RJY6138002
नाव : कैलाश हरीचंद्र करंडे
वडिलांचे नाव: हरीचंद्र करंडे
घर क्रमांक : 412
वय : 37 लिंग : पुरुष
छायाचित्र उपलब्ध

488 RJY6058986
नाव : संदिप भास्कर करंडे
वडिलांचे नाव: भास्कर करंडे
घर क्रमांक : 412
वय : 35 लिंग : पुरुष
छायाचित्र उपलब्ध

489 FMW0823641
नाव : बबन काशिनाथ गजपुरे
वडिलांचे नाव: काशिनाथ गजपुरे
घर क्रमांक : 413
वय : 58 लिंग : पुरुष
छायाचित्र उपलब्ध

490 RJY7141237
नाव : रुपाली गजपुरे
पतीचे नाव: प्रियस गजपुरे
घर क्रमांक : 413
वय : 31 लिंग : महिला
छायाचित्र उपलब्ध

491 RJY6906127
नाव : गीतांजली कालिदास गजपुरे
पतीचे नाव: कालिदास गजपुरे
घर क्रमांक : 413
वय : 30 लिंग : महिला
छायाचित्र उपलब्ध

492 FMW1078591
नाव : सिंधु मनोहर गजपुरे
पतीचे नाव: मनोहर गजपुरे
घर क्रमांक : 414
वय : 58 लिंग : महिला
छायाचित्र उपलब्ध

493 RJY0983684
नाव : दिलीप विश्वनाथ गजपुरे
वडिलांचे नाव: विश्वनाथ गजपुरे
घर क्रमांक : 414
वय : 53 लिंग : पुरुष
छायाचित्र उपलब्ध

494 FMW1079946
नाव : सिंधु दिलीप गजपुरे
पतीचे नाव: दिलीप गजपुरे
घर क्रमांक : 414
वय : 50 लिंग : महिला
छायाचित्र उपलब्ध

495 RJY6058994
नाव : रोशन दिलीप गजपुरे
वडिलांचे नाव: दिलीप गजपुरे
घर क्रमांक : 414
वय : 33 लिंग : पुरुष
छायाचित्र उपलब्ध

496 RJY7006489
नाव : प्रणाली रोशन गजपुरे
पतीचे नाव: रोशन गजपुरे
घर क्रमांक : 414
वय : 28 लिंग : महिला
छायाचित्र उपलब्ध

497 FMW1079458
नाव : ललीता वामन वझाडे
पतीचे नाव: वामन वझाडे
घर क्रमांक : 415
वय : 66 लिंग : महिला
छायाचित्र उपलब्ध

498 FMW1084276
नाव : गुरुदेव वामन वझाडे
वडिलांचे नाव: वामन वझाडे
घर क्रमांक : 415
वय : 45 लिंग : पुरुष
छायाचित्र उपलब्ध

499 FMW1080860
नाव : देविदास वामन वझाडे
वडिलांचे नाव: वामन वझाडे
घर क्रमांक : 415
वय : 43 लिंग : पुरुष
छायाचित्र उपलब्ध

500 FMW1079425
नाव : वर्षा गुरुदेव वझाडे
पतीचे नाव: गुरुदेव वझाडे
घर क्रमांक : 415
वय : 42 लिंग : महिला
छायाचित्र उपलब्ध

501 RJY6138010
नाव : मंजुषा देविदास वझाडे
पतीचे नाव: देविदास वझाडे
घर क्रमांक : 415
वय : 38 लिंग : महिला
छायाचित्र उपलब्ध

502 FMW1080613
नाव : शशीकला अशोक देशमुख
पतीचे नाव: अशोक देशमुख
घर क्रमांक : 416
वय : 47 लिंग : महिला
छायाचित्र उपलब्ध

503 RJY7266943
नाव : भोजराज देशमुख
वडिलांचे नाव: अशोक देशमुख
घर क्रमांक : 416
वय : 25 लिंग : पुरुष
छायाचित्र उपलब्ध

504 FMW1080787
नाव : शिखा मनोज बोस
पतीचे नाव: मनोज बोस
घर क्रमांक : 417
वय : 54 लिंग : महिला
छायाचित्र उपलब्ध

505 RJY0983692
नाव : मुकेश मनोज बोस
वडिलांचे नाव: मनोज बोस
घर क्रमांक : 417
वय : 36 लिंग : पुरुष
छायाचित्र उपलब्ध

506 RJY7141302
नाव : चंदन बोस
वडिलांचे नाव: मनोज बोस
घर क्रमांक : 417
वय : 29 लिंग : पुरुष
छायाचित्र उपलब्ध

507 RJY6725501
नाव : देवानंद मनोज बोस
वडिलांचे नाव: मनोज बोस
घर क्रमांक : ४१७
वय : 31 लिंग : पुरुष
छायाचित्र उपलब्ध

508 RJY6752745
नाव : दिनेश मनोहर बुल्ले
वडिलांचे नाव: मनोहर बुल्ले
घर क्रमांक : ४१८
वय : 54 लिंग : पुरुष
छायाचित्र उपलब्ध

509 FMW1084318
नाव : धनिराम रामभाऊ मैंद
वडिलांचे नाव: रामभाऊ मैंद
घर क्रमांक : 418
वय : 42 लिंग : पुरुष
छायाचित्र उपलब्ध

510 FMW1078906
नाव : प्रकाश खटुजी मेश्राम
वडिलांचे नाव: खटुजी मेश्राम
घर क्रमांक : 418
वय : 48 लिंग : पुरुष
छायाचित्र उपलब्ध

511 FMW0823435
नाव : पालीका प्रकाश मेश्राम
पतीचे नाव: प्रकाश मेश्राम
घर क्रमांक : 418
वय : 44 लिंग : महिला
छायाचित्र उपलब्ध

512 FMW1081306
नाव : कटु गणा मेश्राम
वडिलांचे नाव: गणा मेश्राम
घर क्रमांक : 418
वय : 73 लिंग : पुरुष
छायाचित्र उपलब्ध

513 FMW0823294
नाव : कौशल्या कटु मेश्राम
पतीचे नाव: कटु मेश्राम
घर क्रमांक : 418
वय : 68 लिंग : महिला
छायाचित्र उपलब्ध

514 FMW1084243
नाव : योगराज नामदेव मिसार
वडिलांचे नाव: नामदेव मिसार
घर क्रमांक : 420
वय : 58 लिंग : पुरुष
छायाचित्र उपलब्ध

515 FMW0823385
नाव : ललीता योगराज मिसार
पतीचे नाव: योगराज मिसार
घर क्रमांक : 420
वय : 52 लिंग : महिला
छायाचित्र उपलब्ध

516 FMW1084185
नाव : राजेंद्र नामदेव मिसार
वडिलांचे नाव: नामदेव मिसार
घर क्रमांक : 420
वय : 52 लिंग : पुरुष
छायाचित्र उपलब्ध

517 RJY0311465
नाव : वनिता राजेंद्र मिसार
पतीचे नाव: राजेंद्र मिसार
घर क्रमांक : 420
वय : 52 लिंग : महिला
छायाचित्र उपलब्ध

518 RJY6837520
नाव : खेमराज योगीराज मिसार
वडिलांचे नाव: योगीराज मिसार
घर क्रमांक : 420
वय : 27 लिंग : पुरुष
छायाचित्र उपलब्ध

519 RJY6883128
नाव : ललिता रमेश मेश्राम
पतीचे नाव: रमेश मेश्राम
घर क्रमांक : 421
वय : 56 लिंग : महिला
छायाचित्र उपलब्ध

520 RJY6059059
नाव : विद्या मेश्राम
पतीचे नाव: विलास मेश्राम
घर क्रमांक : 421
वय : 45 लिंग : महिला
छायाचित्र उपलब्ध

521 FMW1079888
नाव : अनिल महादेव मेश्राम
वडिलांचे नाव: महादेव मेश्राम
घर क्रमांक : 421
वय : 45 लिंग : पुरुष
छायाचित्र उपलब्ध

522 RJY6059067
नाव : विलास महादेव मेश्राम
वडिलांचे नाव: महादेव मेश्राम
घर क्रमांक : 421
वय : 41 लिंग : पुरुष
छायाचित्र उपलब्ध

523 RJY6138036
नाव : कैलास महादेव मेश्राम
वडिलांचे नाव: महादेव मेश्राम
घर क्रमांक : 421
वय : 38 लिंग : पुरुष
छायाचित्र उपलब्ध

524 RJY6883177
नाव : किरण कैलाश मेश्राम
पतीचे नाव: कैलाश मेश्राम
घर क्रमांक : 421
वय : 31 लिंग : महिला
छायाचित्र उपलब्ध

525 FMW1081652
नाव : होमश्चंद्र विस्तारी मेश्राम
वडिलांचे नाव: विस्तारी मेश्राम
घर क्रमांक : 421
वय : 66 लिंग : पुरुष
छायाचित्र उपलब्ध

526 FMW1080688
नाव : प्रभु विस्तारी मेश्राम
वडिलांचे नाव: विस्तारी मेश्राम
घर क्रमांक : 421
वय : 60 लिंग : पुरुष
छायाचित्र उपलब्ध

527 FMW0822213
नाव : सुमित्रा होमश्चंद्र मेश्राम
पतीचे नाव: होमश्चंद्र मेश्राम
घर क्रमांक : 421
वय : 58 लिंग : महिला
छायाचित्र उपलब्ध

528 FMW1079136
नाव : सुनिता महादेव मेश्राम
पतीचे नाव: महादेव मेश्राम
घर क्रमांक : 421
वय : 58 लिंग : महिला
छायाचित्र उपलब्ध

529 FMW0823518
नाव : वनिता प्रभु मेश्राम
पतीचे नाव: प्रभु मेश्राम
घर क्रमांक : 421
वय : 56 लिंग : महिला
छायाचित्र उपलब्ध

530 FMW1078922
नाव : रमेश विस्तारी मेश्राम
वडिलांचे नाव: विस्तारी मेश्राम
घर क्रमांक : 421
वय : 54 लिंग : पुरुष
छायाचित्र उपलब्ध

531 FMW1081876
नाव : संतोष गोमा ढेंगरी
वडिलांचे नाव: गोमा ढेंगरी
घर क्रमांक : 422
वय : 43 लिंग : पुरुष
छायाचित्र उपलब्ध

532 FMW1081561
नाव : गोमा मंगरु ठेंगरी
वडिलांचे नाव: मंगरु ठेंगरी
घर क्रमांक : 422
वय : 74 लिंग : पुरुष
छायाचित्र उपलब्ध

533 FMW1081793
नाव : गीता गोमा ठेंगरी
वडिलांचे नाव: गोमा ठेंगरी
घर क्रमांक : 422
वय : 67 लिंग : महिला
छायाचित्र उपलब्ध

534 RJY6138044
नाव : विनोद गोमा ठेंगरी
वडिलांचे नाव: गोमा ठेंगरी
घर क्रमांक : 422
वय : 42 लिंग : पुरुष
छायाचित्र उपलब्ध

535 RJY6752737
नाव : कविता विनोद ठेंगरी
पतीचे नाव: विनोद ठेंगरी
घर क्रमांक : 422
वय : 36 लिंग : महिला
छायाचित्र उपलब्ध

536 RJY6752729
नाव : अर्चना संतोष ठेंगरी
पतीचे नाव: संतोष ठेंगरी
घर क्रमांक : 422
वय : 29 लिंग : महिला
छायाचित्र उपलब्ध

537 FMW1083765
नाव : काशिनाथ गोसाई दोनाडकर
वडिलांचे नाव: गोसाई दोनाडकर
घर क्रमांक : 423
वय : 59 लिंग : पुरुष
छायाचित्र उपलब्ध

538 FMW1083575
नाव : खुशाल केशव दोनाडकर
वडिलांचे नाव: केशव दोनाडकर
घर क्रमांक : 423
वय : 56 लिंग : पुरुष
छायाचित्र उपलब्ध

539 RJY0983700
नाव : सरीता काशिनाथ दोनाडकर
पतीचे नाव: काशिनाथ दोनाडकर
घर क्रमांक : 423
वय : 53 लिंग : महिला
छायाचित्र उपलब्ध

540 FMW1083542
नाव : ललीता खुशाल दोनाडकर
पतीचे नाव: खुशाल दोनाडकर
घर क्रमांक : 423
वय : 52 लिंग : महिला
छायाचित्र उपलब्ध

541 FMW1084268
नाव : रेवनाथ केशव दोनाडकर
वडिलांचे नाव: केशव दोनाडकर
घर क्रमांक : 423
वय : 48 लिंग : पुरुष
छायाचित्र उपलब्ध

542 FMW1083567
नाव : अनिता अरुण दोनाडकर
पतीचे नाव: अरुण दोनाडकर
घर क्रमांक : 423
वय : 44 लिंग : महिला
छायाचित्र उपलब्ध

543 FMW1084565
नाव : रेवताबाई रेवना दोनाडकर
पतीचे नाव: रेवना दोनाडकर
घर क्रमांक : 423
वय : 44 लिंग : महिला
छायाचित्र उपलब्ध

544 RJY0983718
नाव : प्रमोद काशीनाथ दोनाडकर
वडिलांचे नाव: काशीनाथ दोनाडकर
घर क्रमांक : 423
वय : 36 लिंग : पुरुष
छायाचित्र उपलब्ध

545 RJY6836944
नाव : राजकुमार काशिनाथ दोनाडकर
वडिलांचे नाव: काशिनाथ दोनाडकर
घर क्रमांक : 423
वय : 31 लिंग : पुरुष
छायाचित्र उपलब्ध

546 RJY7006331
नाव : मनोज खुशाब दोनाडकर
वडिलांचे नाव: खुशाब दोनाडकर
घर क्रमांक : 423
वय : 26 लिंग : पुरुष
छायाचित्र उपलब्ध

547 RJY7295652
नाव : रोहित दोनाडकर
वडिलांचे नाव: रेवनाथ दोनाडकर
घर क्रमांक : 423
वय : 24 लिंग : पुरुष
छायाचित्र उपलब्ध

548 FMW0822536
नाव : मंगेश अन्नाजी पत्रे
वडिलांचे नाव: अन्नाजी पत्रे
घर क्रमांक : 424
वय : 38 लिंग : पुरुष
छायाचित्र उपलब्ध

549 FMW1078088
नाव : नानाजी हरी ठाकरे
वडिलांचे नाव: हरी ठाकरे
घर क्रमांक : 424
वय : 66 लिंग : पुरुष
छायाचित्र उपलब्ध

550 FMW1078351
नाव : कमला नानाजी ठाकरे
पतीचे नाव: नानाजी ठाकरे
घर क्रमांक : 424
वय : 60 लिंग : महिला
छायाचित्र उपलब्ध

551 FMW0821751
नाव : उमाजी हरी ठाकरे
वडिलांचे नाव: हरी ठाकरे
घर क्रमांक : 424
वय : 60 लिंग : पुरुष
छायाचित्र उपलब्ध

552 RJY7507924
नाव : महेश उमाजी ठाकरे
वडिलांचे नाव: उमाजी ठाकरे
घर क्रमांक : तुलसी
वय : 33 लिंग : पुरुष
छायाचित्र उपलब्ध

553 FMW1080159
नाव : जस्वंता उमाजी ठाकरे
पतीचे नाव: उमाजी ठाकरे
घर क्रमांक : ४२४
वय : 61 लिंग : महिला
छायाचित्र उपलब्ध

554 FMW1078062
नाव : हिराजी हरी ठाकरे
वडिलांचे नाव: हरी ठाकरे
घर क्रमांक : 424
वय : 56 लिंग : पुरुष
छायाचित्र उपलब्ध

555 FMW1084482
नाव : प्रमिला हिराजी ठाकरे
पतीचे नाव: हिराजी ठाकरे
घर क्रमांक : 424
वय : 53 लिंग : महिला
छायाचित्र उपलब्ध

556 FMW1083260
नाव : प्रभाकर हरी ठाकरे
वडिलांचे नाव: हरी ठाकरे
घर क्रमांक : 424
वय : 53 लिंग : पुरुष
छायाचित्र उपलब्ध

557 FMW0822502
नाव : विजय नानाजी ठाकरे
वडिलांचे नाव: नानाजी ठाकरे
घर क्रमांक : 424
वय : 43 लिंग : पुरुष
छायाचित्र उपलब्ध

558 RJY0983726
नाव : कैलास हिराज़ी ठाकरे
वडिलांचे नाव: हिराज़ी ठाकरे
घर क्रमांक : 424
वय : 36 लिंग : पुरुष
छायाचित्र उपलब्ध

559 RJY6725626
नाव : शालु कैलाश ठाकरे
पतीचे नाव: कैलाश ठाकरे
घर क्रमांक : ४२४
वय : 32 लिंग : महिला
छायाचित्र उपलब्ध

560 RJY6836951
नाव : सुरेश हिराजी ठाकरे
वडिलांचे नाव: हिराजी ठाकरे
घर क्रमांक : 424
वय : 31 लिंग : पुरुष
छायाचित्र उपलब्ध

561 RJY6725527
नाव : रुपेश प्रभाकर ठाकरे
वडिलांचे नाव: प्रभाकर ठाकरे
घर क्रमांक : ४२४
वय : 30 लिंग : पुरुष
छायाचित्र उपलब्ध

562 RJY6725519
नाव : अविनाश उमाजी ठाकरे
वडिलांचे नाव: उमाजी ठाकरे
घर क्रमांक : ४२४
वय : 29 लिंग : पुरुष
छायाचित्र उपलब्ध

563 RJY7226350
नाव : करिश्मा ठाकरे
पतीचे नाव: विलास ठाकरे
घर क्रमांक : 424
वय : 27 लिंग : महिला
छायाचित्र उपलब्ध

564 FMW1080605
नाव : नेताजी काशिराम. पत्रे
वडिलांचे नाव: काशिराम. पत्रे
घर क्रमांक : 426
वय : 96 लिंग : पुरुष
छायाचित्र उपलब्ध

565 FMW1082957
नाव : सुनंदा नेताजी पत्रे
पतीचे नाव: नेताजी पत्रे
घर क्रमांक : 426
वय : 60 लिंग : महिला
छायाचित्र उपलब्ध

566 RJY6138051
नाव : सुभाष नेताज़ी पत्रे
वडिलांचे नाव: नेताज़ी पत्रे
घर क्रमांक : 426
वय : 42 लिंग : पुरुष
छायाचित्र उपलब्ध

567 RJY6138069
नाव : प्रमोद नेताजी पत्रे
वडिलांचे नाव: नेताजी पत्रे
घर क्रमांक : 426
वय : 36 लिंग : पुरुष
छायाचित्र उपलब्ध

568 RJY6058937
नाव : सविता सुभाष पत्रे
पतीचे नाव: सुभाश पत्रे
घर क्रमांक : 426
वय : 36 लिंग : महिला
छायाचित्र उपलब्ध

569 RJY6817118
नाव : प्रिती प्रमोद पत्रे
पतीचे नाव: प्रमोद पत्रे
घर क्रमांक : ४२६
वय : 31 लिंग : महिला
छायाचित्र उपलब्ध

570 RJY7006398
नाव : गुरुदेव ईश्वर पत्रे
वडिलांचे नाव: ईश्वर पत्रे
घर क्रमांक : 426
वय : 28 लिंग : पुरुष
छायाचित्र उपलब्ध

571 FMW1078385
नाव : दयाराम. गणु ठाकरे
वडिलांचे नाव: गणु ठाकरे
घर क्रमांक : 427
वय : 78 लिंग : पुरुष
छायाचित्र उपलब्ध

572 FMW1078369
नाव : दयावंती दयाराम ठाकरे
पतीचे नाव: दयाराम ठाकरे
घर क्रमांक : 427
वय : 54 लिंग : महिला
छायाचित्र उपलब्ध

573 RJY6138077
नाव : सुर्यकांत दयाराम ठाकरे
वडिलांचे नाव: दयाराम ठाकरे
घर क्रमांक : 427
वय : 38 लिंग : पुरुष
छायाचित्र उपलब्ध

574 FMW1083591
नाव : विठोबा देवाजी दोनाडकर
वडिलांचे नाव: देवाजी दोनाडकर
घर क्रमांक : 428
वय : 64 लिंग : पुरुष
छायाचित्र उपलब्ध

575 FMW1083609
नाव : निमर्ला विठोबा दोनाडकर
पतीचे नाव: विठोबा दोनाडकर
घर क्रमांक : 428
वय : 60 लिंग : महिला
छायाचित्र उपलब्ध

576 RJY6138085
नाव : उध्दव विठोबा दोनाडकर
वडिलांचे नाव: विठोबा दोनाडकर
घर क्रमांक : 428
वय : 38 लिंग : पुरुष
छायाचित्र उपलब्ध

577 RJY6059075
नाव : संदीप विठोबा दोनाडकर
वडिलांचे नाव: विठोबा दोनाडकर
घर क्रमांक : 428
वय : 35 लिंग : पुरुष
छायाचित्र उपलब्ध

578 FMW0823120
नाव : आबाजी कोंडु पत्रे
वडिलांचे नाव: कोंडु पत्रे
घर क्रमांक : 430
वय : 73 लिंग : पुरुष
छायाचित्र उपलब्ध

579 FMW0823336
नाव : धुरपता आबाजी पत्रे
पतीचे नाव: आबाजी पत्रे
घर क्रमांक : 430
वय : 68 लिंग : महिला
छायाचित्र उपलब्ध

580 RJY0983742
नाव : बळीराम आबाज़ी पत्रे
वडिलांचे नाव: आबाज़ी पत्रे
घर क्रमांक : 430
वय : 38 लिंग : पुरुष
छायाचित्र उपलब्ध

581 RJY0983734
नाव : प्रमिला आबाजी पत्रे
वडिलांचे नाव: आबाजी पत्रे
घर क्रमांक : 430
वय : 36 लिंग : महिला
छायाचित्र उपलब्ध

582 FMW1081249
नाव : कुसन मोतीराम. नेवारे
वडिलांचे नाव: मोतीराम. नेवारे
घर क्रमांक : 431
वय : 76 लिंग : पुरुष
छायाचित्र उपलब्ध

583 FMW1082049
नाव : यमुना सिताराम. नेवारे
पतीचे नाव: सिताराम. नेवारे
घर क्रमांक : 431
वय : 72 लिंग : महिला
छायाचित्र उपलब्ध

584 RJY0983767
नाव : दिंगबर सिताराम नेवारे
वडिलांचे नाव: सिताराम नेवारे
घर क्रमांक : 431
वय : 45 लिंग : पुरुष
छायाचित्र उपलब्ध

585 FMW1084003
नाव : घनशाम कुसन नेवारे
वडिलांचे नाव: कुसन नेवारे
घर क्रमांक : 431
वय : 43 लिंग : पुरुष
छायाचित्र उपलब्ध

586 RJY0983783
नाव : राजु कुसन नेवारे
वडिलांचे नाव: कुसन नेवारे
घर क्रमांक : 431
वय : 40 लिंग : पुरुष
छायाचित्र उपलब्ध

587 RJY0983775
नाव : अशोक कुसन नेवारे
वडिलांचे नाव: कुसन नेवारे
घर क्रमांक : 431
वय : 36 लिंग : पुरुष
छायाचित्र उपलब्ध

588 RJY6817100
नाव : छाया अशोक नेवारे
पतीचे नाव: अशोक नेवारे
घर क्रमांक : ४३१
वय : 30 लिंग : महिला
छायाचित्र उपलब्ध

589 RJY6772339
नाव : ज्योती युवराज बुल्ले
पतीचे नाव: युवराज बुल्ले
घर क्रमांक : ४३२
वय : 34 लिंग : महिला
छायाचित्र उपलब्ध

590 RJY6058960
नाव : मालन रमेश कुलरमारे
पतीचे नाव: रमेश कुलरमारे
घर क्रमांक : 433
वय : 33 लिंग : महिला
छायाचित्र उपलब्ध

591 FMW1079326
नाव : वनिता पुंडलीक कुतरमारे
पतीचे नाव: पुंडलीक कुतरमारे
घर क्रमांक : 433
वय : 66 लिंग : महिला
छायाचित्र उपलब्ध

592 FMW1081041
नाव : रमेश पुंडलीक कुत्तरमारे
वडिलांचे नाव: पुंडलीक कुत्तरमारे
घर क्रमांक : 433
वय : 40 लिंग : पुरुष
छायाचित्र उपलब्ध

593 RJY0983791
नाव : बाळू आनंदराव दुफारे
वडिलांचे नाव: दुफारे बाल्या
घर क्रमांक : 435
वय : 37 लिंग : पुरुष
छायाचित्र उपलब्ध

594 RJY6725535
नाव : राकेश दामोधर दुफारे
वडिलांचे नाव: दामोधर दुफारे
घर क्रमांक : ४३५
वय : 30 लिंग : पुरुष
छायाचित्र उपलब्ध

595 RJY6837512
नाव : नितेश दामोदर दुफारे
वडिलांचे नाव: दामोदर दुफारे
घर क्रमांक : 435
वय : 27 लिंग : पुरुष
छायाचित्र उपलब्ध

596 FMW1078559
नाव : बकुबाई तुळशिराम दुपारे
पतीचे नाव: तुळशिराम दुपारे
घर क्रमांक : 435
वय : 79 लिंग : महिला
छायाचित्र उपलब्ध

597 FMW1078476
नाव : आनंदराव तुळशिराम दुपारे
वडिलांचे नाव: तुळशिराम दुपारे
घर क्रमांक : 435
वय : 65 लिंग : पुरुष
छायाचित्र उपलब्ध

598 FMW1078468
नाव : पुष्पा आनंदराव दुपारे
पतीचे नाव: आनंदराव दुपारे
घर क्रमांक : 435
वय : 60 लिंग : महिला
छायाचित्र उपलब्ध

599 FMW1081629
नाव : पुरुषोत्तम. तुळशिराम. दुपारे
वडिलांचे नाव: तुळशिराम. दुपारे
घर क्रमांक : 435
वय : 60 लिंग : पुरुष
छायाचित्र उपलब्ध

600 FMW1084219
नाव : गुणवंता पुरुषोत्तम. दुपारे
वडिलांचे नाव: पुरुषोत्तम. दुपारे
घर क्रमांक : 435
वय : 53 लिंग : महिला
छायाचित्र उपलब्ध

601 FMW1081777
नाव : दामोधर तुळशिराम. दुपारे
वडिलांचे नाव: तुळशिराम. दुपारे
घर क्रमांक : 435
वय : 52 लिंग : पुरुष
छायाचित्र उपलब्ध

602 RJY0311475
नाव : दुर्गा दामोधर दुपारे
पतीचे नाव: दामोधर दुपारे
घर क्रमांक : 435
वय : 46 लिंग : महिला
छायाचित्र उपलब्ध

603 FMW0823260
नाव : देवीका देवेंद्र दुपारे
पतीचे नाव: देवेंद्र दुपारे
घर क्रमांक : 435
वय : 45 लिंग : महिला
छायाचित्र उपलब्ध

604 RJY6883243
नाव : अलका होमराज कुतरमारे
वडिलांचे नाव: होमराज कुतरमारे
घर क्रमांक : 435
वय : 30 लिंग : महिला
छायाचित्र उपलब्ध

605 FMW1082288
नाव : मोतीराम. कुसन मारभत्ते
वडिलांचे नाव: कुसन मारभत्ते
घर क्रमांक : 436
वय : 53 लिंग : पुरुष
छायाचित्र उपलब्ध

606 FMW0823104
नाव : मालन मोतीराम. मारभत्ते
पतीचे नाव: मोतीराम. मारभत्ते
घर क्रमांक : 436
वय : 49 लिंग : महिला
छायाचित्र उपलब्ध

607 RJY7310584
नाव : सोनी मारबते
पतीचे नाव: दिनेश मारबते
घर क्रमांक : 436
वय : 29 लिंग : महिला
छायाचित्र उपलब्ध

608 FMW0823278
नाव : सुरेखा दिवाकर मारबते
पतीचे नाव: दिवाकर मारबते
घर क्रमांक : 437
वय : 55 लिंग : महिला
छायाचित्र उपलब्ध

609 FMW0822304
नाव : संतोष इसन मारबते
वडिलांचे नाव: इसन मारबते
घर क्रमांक : 437
वय : 47 लिंग : पुरुष
छायाचित्र उपलब्ध

610 FMW0823732
नाव : प्रभु इसन मारबते
वडिलांचे नाव: इसन मारबते
घर क्रमांक : 437
वय : 45 लिंग : पुरुष
छायाचित्र उपलब्ध

611 FMW0822718
नाव : लता संतोष मारबते
पतीचे नाव: संतोष मारबते
घर क्रमांक : 437
वय : 44 लिंग : महिला
छायाचित्र उपलब्ध

612 FMW0823617
नाव : दिवाकर ईसन मारभत्ते
वडिलांचे नाव: ईसन मारभत्ते
घर क्रमांक : 437
वय : 69 लिंग : पुरुष
छायाचित्र उपलब्ध

613 FMW0822726
नाव : सत्यवती ईसन मारभत्ते
पतीचे नाव: ईसन मारभत्ते
घर क्रमांक : 437
वय : 68 लिंग : महिला
छायाचित्र उपलब्ध

614 RJY6138093
नाव : विमल किसन गजभिये
पतीचे नाव: किसन गजभिये
घर क्रमांक : 438
वय : 73 लिंग : महिला
छायाचित्र उपलब्ध

615 FMW1079128
नाव : धनपाल रामजी लांडगे
वडिलांचे नाव: रामजी लांडगे
घर क्रमांक : 438
वय : 58 लिंग : पुरुष
छायाचित्र उपलब्ध

616 FMW1082841
नाव : छाया धनपाल लांडगे
पतीचे नाव: धनपाल लांडगे
घर क्रमांक : 438
वय : 46 लिंग : महिला
छायाचित्र उपलब्ध

617 RJY6772297
नाव : अंतकला लक्ष्मन वझाडे
पतीचे नाव: लक्ष्मन वझाडे
घर क्रमांक : ४३८
वय : 37 लिंग : महिला
छायाचित्र उपलब्ध

618 FMW1082262
नाव : कैलास. शंकर बारसागडे
वडिलांचे नाव: शंकर बारसागडे
घर क्रमांक : 439
वय : 49 लिंग : पुरुष
छायाचित्र उपलब्ध

619 RJY7104854
नाव : अस्मिता बारसागडे
पतीचे नाव: कैलास बारसागडे
घर क्रमांक : 439
वय : 38 लिंग : महिला
छायाचित्र उपलब्ध

620 FMW1082056
नाव : सिता यादव सुकारे
पतीचे नाव: यादव सुकारे
घर क्रमांक : 440
वय : 76 लिंग : महिला
छायाचित्र उपलब्ध

621 RJY3566072
नाव : यश्वदा यादव सुकारे
पतीचे नाव: यादव सुकारे
घर क्रमांक : 440
वय : 68 लिंग : महिला
छायाचित्र उपलब्ध

622 FMW1083641
नाव : देवराम यादव सुकारे
वडिलांचे नाव: यादव सुकारे
घर क्रमांक : 440
वय : 49 लिंग : पुरुष
छायाचित्र उपलब्ध

623 FMW0823013
नाव : शामराव यादव सुकारे
वडिलांचे नाव: यादव सुकारे
घर क्रमांक : 440
वय : 46 लिंग : पुरुष
छायाचित्र उपलब्ध

624 FMW1081454
नाव : मेघराज यादव सुकारे
वडिलांचे नाव: यादव सुकारे
घर क्रमांक : 440
वय : 43 लिंग : पुरुष
छायाचित्र उपलब्ध

625 RJY7141245
नाव : पोर्णिमा सुकारे
पतीचे नाव: मेघराज सुकारे
घर क्रमांक : 440
वय : 34 लिंग : महिला
छायाचित्र उपलब्ध

626 FMW1082189
नाव : विमल प्रल्हाद लोणारे
पतीचे नाव: प्रल्हाद लोणारे
घर क्रमांक : 442
वय : 63 लिंग : महिला
छायाचित्र उपलब्ध

627 FMW1084599
नाव : विलास प्रल्हाद लोणारे
वडिलांचे नाव: प्रल्हाद लोणारे
घर क्रमांक : 442
वय : 44 लिंग : पुरुष
छायाचित्र उपलब्ध

628 FMW1080282
नाव : खलीता खुशाल हुमने
वडिलांचे नाव: खुशाल हुमने
घर क्रमांक : 443
वय : 56 लिंग : महिला
छायाचित्र उपलब्ध

629 RJY7229164
नाव : सोनिया नागरे
पतीचे नाव: अतुल नागरे
घर क्रमांक : 444
वय : 31 लिंग : महिला
छायाचित्र उपलब्ध

630 FMW1078211
नाव : सुरेश सुखदास. नागरे
वडिलांचे नाव: सुखदास. नागरे
घर क्रमांक : 444
वय : 56 लिंग : पुरुष
छायाचित्र उपलब्ध

631 FMW1080134
नाव : वनमाला सुरेश नागरे
पतीचे नाव: सुरेश नागरे
घर क्रमांक : 444
वय : 54 लिंग : महिला
छायाचित्र उपलब्ध

632 FMW1078021
नाव : गंगाधर सुखदास. नागरे
वडिलांचे नाव: सुखदास. नागरे
घर क्रमांक : 444
वय : 50 लिंग : पुरुष
छायाचित्र उपलब्ध

633 FMW1084425
नाव : पुष्पा गंगाधर नागरे
पतीचे नाव: गंगाधर नागरे
घर क्रमांक : 444
वय : 43 लिंग : महिला
छायाचित्र उपलब्ध

634 RJY0983825
नाव : अतुल सुरेश नागरे
वडिलांचे नाव: सुरेश नागरे
घर क्रमांक : 444
वय : 37 लिंग : पुरुष
छायाचित्र उपलब्ध

635 RJY6059315
नाव : अनिता गौतम नागरे
पतीचे नाव: गौतम नागरे
घर क्रमांक : 445
वय : 41 लिंग : महिला
छायाचित्र उपलब्ध

636 RJY1210095
नाव : गौतम प्रेमदास नागरे
वडिलांचे नाव: प्रेमदास नागरे
घर क्रमांक : 445
वय : 37 लिंग : पुरुष
छायाचित्र उपलब्ध

637 FMW0822056
नाव : विलास. तुकाराम. बारसागडे
वडिलांचे नाव: तुकाराम. बारसागडे
घर क्रमांक : 446
वय : 58 लिंग : पुरुष
छायाचित्र उपलब्ध

638 RJY1210186
नाव : तंदिरकुमार विलास बारसागडे
वडिलांचे नाव: विलास बारसागडे
घर क्रमांक : 446
वय : 34 लिंग : पुरुष
छायाचित्र उपलब्ध

639 RJY6725568
नाव : पराग विलास बारसागडे
वडिलांचे नाव: विलास बारसागडे
घर क्रमांक : ४४६
वय : 33 लिंग : पुरुष
छायाचित्र उपलब्ध

640 FMW0822023
नाव : आबाजी मंसाराम. लांडगे
वडिलांचे नाव: मंसाराम. लांडगे
घर क्रमांक : 447
वय : 68 लिंग : पुरुष
छायाचित्र उपलब्ध

641 FMW1082833
नाव : धुरपता आबाजी लांडगे
पतीचे नाव: आबाजी लांडगे
घर क्रमांक : 447
वय : 63 लिंग : महिला
छायाचित्र उपलब्ध

642 FMW0822015
नाव : विलास आबाजी लांडगे
वडिलांचे नाव: आबाजी लांडगे
घर क्रमांक : 447
वय : 46 लिंग : पुरुष
छायाचित्र उपलब्ध

643 FMW1084540
नाव : विशाखा विलास लांडगे
पतीचे नाव: विलास लांडगे
घर क्रमांक : 447
वय : 43 लिंग : महिला
छायाचित्र उपलब्ध

644 RJY7295694
नाव : सुरज लांडगे
वडिलांचे नाव: विलास लांडगे
घर क्रमांक : 447
वय : 24 लिंग : पुरुष
छायाचित्र उपलब्ध

645 RJY0311415
नाव : शारदा शामराव वझाडे
पतीचे नाव: शामराव वझाडे
घर क्रमांक : 448
वय : 46 लिंग : महिला
छायाचित्र उपलब्ध

646 RJY6836910
नाव : होमराज शामराव वझाडे
वडिलांचे नाव: शामराव वझाडे
घर क्रमांक : 448
वय : 28 लिंग : पुरुष
छायाचित्र उपलब्ध

647 FMW1081546
नाव : रघुनाथ कालीदास. रामटेके
वडिलांचे नाव: कालीदास. रामटेके
घर क्रमांक : 450
वय : 66 लिंग : पुरुष
छायाचित्र उपलब्ध

648 FMW1080696
नाव : शकुंतला रघुनाथ रामटेके
पतीचे नाव: रघुनाथ रामटेके
घर क्रमांक : 450
वय : 60 लिंग : महिला
छायाचित्र उपलब्ध

649 RJY1210145
नाव : राहूल रघुनाथ रामटेके
वडिलांचे नाव: रघुनाथ रामटेके
घर क्रमांक : 450
वय : 34 लिंग : पुरुष
छायाचित्र उपलब्ध

650 RJY6059190
नाव : शालुबाई धर्मा लोनारे
पतीचे नाव: धर्मा लोनारे
घर क्रमांक : 451
वय : 61 लिंग : महिला
छायाचित्र उपलब्ध

651 RJY6059182
नाव : राकेश धर्मा लोनारे
वडिलांचे नाव: धर्मा लोनारे
घर क्रमांक : 451
वय : 43 लिंग : पुरुष
छायाचित्र उपलब्ध

652 RJY6059208
नाव : अमोल धर्मा लोणारे
वडिलांचे नाव: धर्मा लोणारे
घर क्रमांक : 451
वय : 38 लिंग : पुरुष
छायाचित्र उपलब्ध

653 FMW1084284
नाव : लिलाधर गणपत लोणारे
वडिलांचे नाव: गणपत लोणारे
घर क्रमांक : 453
वय : 47 लिंग : पुरुष
छायाचित्र उपलब्ध

654 FMW1078336
नाव : श्रीवास्तव गणपत लोणारे
वडिलांचे नाव: गणपत लोणारे
घर क्रमांक : 453
वय : 46 लिंग : पुरुष
छायाचित्र उपलब्ध

655 FMW1083039
नाव : शिला लिलाधर लोणारे
पतीचे नाव: लिलाधर लोणारे
घर क्रमांक : 453
वय : 44 लिंग : महिला
छायाचित्र उपलब्ध

656 RJY0983858
नाव : सरीता श्रीवास्तव लोणारे
वडिलांचे नाव: श्रीवास्तव लोणारे
घर क्रमांक : 453
वय : 40 लिंग : महिला
छायाचित्र उपलब्ध

657 FMW1082734
नाव : मिलींद गणपत लोणारे
वडिलांचे नाव: गणपत लोणारे
घर क्रमांक : 453
वय : 37 लिंग : पुरुष
छायाचित्र उपलब्ध

658 RJY7431760
नाव : सम्यक लीलाधर लोणारे
वडिलांचे नाव: लीलाधर लोणारे
घर क्रमांक : 453
वय : 21 लिंग : पुरुष
छायाचित्र उपलब्ध

659 FMW1084466
नाव : गिता मदन लोणारे
पतीचे नाव: मदन लोणारे
घर क्रमांक : 454
वय : 56 लिंग : महिला
छायाचित्र उपलब्ध

660 RJY6059158
नाव : रत्नकुमार मदन लोनारे
वडिलांचे नाव: मदन लोनारे
घर क्रमांक : 454
वय : 35 लिंग : पुरुष
छायाचित्र उपलब्ध

661 RJY7226368
नाव : दीक्षा लोणारे
पतीचे नाव: शैलेश लोणारे
घर क्रमांक : 454
वय : 27 लिंग : महिला
छायाचित्र उपलब्ध

662 FMW1082676
नाव : विजय जानबा लोणारे
वडिलांचे नाव: जानबा लोणारे
घर क्रमांक : 455
वय : 49 लिंग : पुरुष
छायाचित्र उपलब्ध

663 RJY6138119
नाव : भीमाबाई विजय लोणारे
पतीचे नाव: विजय लोणारे
घर क्रमांक : 455
वय : 48 लिंग : महिला
छायाचित्र उपलब्ध

664 FMW0822825
नाव : जनाधर्न नारायण लोणारे
वडिलांचे नाव: नारायण लोणारे
घर क्रमांक : 456
वय : 80 लिंग : पुरुष
छायाचित्र उपलब्ध

665 FMW0822460
नाव : अंजीरा जनार्धन लोणारे
पतीचे नाव: जनार्धन लोणारे
घर क्रमांक : 456
वय : 75 लिंग : महिला
छायाचित्र उपलब्ध

666 RJY7241540
नाव : मनीराम लोणारे
वडिलांचे नाव: जनार्धन लोणारे
घर क्रमांक : 456
वय : 56 लिंग : पुरुष
छायाचित्र उपलब्ध

667 FMW0822478
नाव : रुपलता मनोज लोणारे
पतीचे नाव: मनोज लोणारे
घर क्रमांक : 456
वय : 47 लिंग : महिला
छायाचित्र उपलब्ध

668 RJY6894869
नाव : प्रियकर जनार्धन लोणारे
वडिलांचे नाव: जनार्धन लोणारे
घर क्रमांक : 456
वय : 47 लिंग : पुरुष
छायाचित्र उपलब्ध

669 RJY7241532
नाव : विष्णू लोणारे
वडिलांचे नाव: मनीराम लोणारे
घर क्रमांक : 456
वय : 28 लिंग : पुरुष
छायाचित्र उपलब्ध

670 RJY7241599
नाव : विपुल लोणारे
वडिलांचे नाव: मनीराम लोणारे
घर क्रमांक : 456
वय : 25 लिंग : पुरुष
छायाचित्र उपलब्ध

671 FMW1082924
नाव : अशोक तुळशीराम. गजभीये
वडिलांचे नाव: तुळशीराम. गजभीये
घर क्रमांक : 457
वय : 56 लिंग : पुरुष
छायाचित्र उपलब्ध

672 RJY6138127
नाव : रत्नमाला अशोक गजभीये
पतीचे नाव: अशोक गजभीये
घर क्रमांक : 457
वय : 53 लिंग : महिला
छायाचित्र उपलब्ध

673 RJY6675193
नाव : तुषार अशोक गजभिये
वडिलांचे नाव: अशोक गजभिये
घर क्रमांक : ४५७
वय : 30 लिंग : पुरुष
छायाचित्र उपलब्ध

674 RJY6962807
नाव : तेजस्वीनी अशोक गजभिये
वडिलांचे नाव: अशोक गजभिये
घर क्रमांक : 457
वय : 26 लिंग : महिला
छायाचित्र उपलब्ध

675 FMW1083690
नाव : अनुसया केवळराम. मारभत्ते
पतीचे नाव: केवळराम. मारभत्ते
घर क्रमांक : 457
वय : 63 लिंग : महिला
छायाचित्र उपलब्ध

676 FMW1078179
नाव : हर्षवर्धन अमृत लोणारे
वडिलांचे नाव: अमृत लोणारे
घर क्रमांक : 461
वय : 53 लिंग : पुरुष
छायाचित्र उपलब्ध

677 FMW0822841
नाव : गिता हर्षवर्धन लोणारे
पतीचे नाव: हर्षवर्धन लोणारे
घर क्रमांक : 461
वय : 48 लिंग : महिला
छायाचित्र उपलब्ध

678 RJY6675086
नाव : शशिकांत हर्षवर्धन लोणारे
वडिलांचे नाव: हर्षवर्धन लोणारे
घर क्रमांक : ४६१
वय : 30 लिंग : पुरुष
छायाचित्र उपलब्ध

679 FMW1084474
नाव : चित्रलेखा भाग्यवान मेश्राम
पतीचे नाव: भाग्यवान मेश्राम
घर क्रमांक : 462
वय : 53 लिंग : महिला
छायाचित्र उपलब्ध

680 RJY6883250
नाव : राजू नंदलाल बुंदेले
वडिलांचे नाव: नंदलाल बुंदेले
घर क्रमांक : 463
वय : 27 लिंग : पुरुष
छायाचित्र उपलब्ध

681 RJY0311495
नाव : सरस्वती व्यंकट वासनिक
पतीचे नाव: व्यंकट वासनिक
घर क्रमांक : 463
वय : 75 लिंग : महिला
छायाचित्र उपलब्ध

682 FMW0823815
नाव : अरविंद व्यंकट वासनिक
वडिलांचे नाव: व्यंकट वासनिक
घर क्रमांक : 463
वय : 57 लिंग : पुरुष
छायाचित्र उपलब्ध

683 FMW0822411
नाव : शारदा अरविंद वासनिक
पतीचे नाव: अरविंद वासनिक
घर क्रमांक : 463
वय : 53 लिंग : महिला
छायाचित्र उपलब्ध

684 RJY6138135
नाव : प्रभुदास. व्येकट वासनिक
वडिलांचे नाव: व्येकट वासनिक
घर क्रमांक : 463
वय : 53 लिंग : पुरुष
छायाचित्र उपलब्ध

685 FMW1084508
नाव : विद्या प्रभुदास. वासनिक
पतीचे नाव: प्रभुदास. वासनिक
घर क्रमांक : 463
वय : 49 लिंग : महिला
छायाचित्र उपलब्ध

686 RJY6883201
नाव : करिश्मा दिलदार वासनिक
पतीचे नाव: दिलदार वासनिक
घर क्रमांक : 463
वय : 34 लिंग : महिला
छायाचित्र उपलब्ध

687 FMW1079110
नाव : कौसल्या हिरालाल मेश्राम
पतीचे नाव: हिरालाल मेश्राम
घर क्रमांक : 464
वय : 52 लिंग : महिला
छायाचित्र उपलब्ध

688 FMW1078138
नाव : कंचुका हरीराम. लोणारे
पतीचे नाव: हरीराम. लोणारे
घर क्रमांक : 466
वय : 73 लिंग : महिला
छायाचित्र उपलब्ध

689 FMW1084227
नाव : सत्यवान हरीराम. लोणारे
वडिलांचे नाव: हरीराम. लोणारे
घर क्रमांक : 466
वय : 53 लिंग : पुरुष
छायाचित्र उपलब्ध

690 RJY7256886
नाव : सुभाष हरीराम. लोणारे
वडिलांचे नाव: हरीराम. लोणारे
घर क्रमांक : 466
वय : 51 लिंग : पुरुष
छायाचित्र उपलब्ध

691 RJY1552199
नाव : सूमण संदूपाल लोणारे
पतीचे नाव: संदूपाल लोणारे
घर क्रमांक : 466
वय : 51 लिंग : महिला
छायाचित्र उपलब्ध

692 RJY6138143
नाव : रंजना सत्यवान लोणारे
पतीचे नाव: सत्यवान लोणारे
घर क्रमांक : 466
वय : 50 लिंग : महिला
छायाचित्र उपलब्ध

693 FMW0822734
नाव : संदुपाल हरीराम. लोणारे
वडिलांचे नाव: हरीराम. लोणारे
घर क्रमांक : 466
वय : 47 लिंग : पुरुष
छायाचित्र उपलब्ध

694 RJY6962856
नाव : मीरा सुभाष लोणारे
पतीचे नाव: सुभाष लोणारे
घर क्रमांक : 466
वय : 49 लिंग : महिला
छायाचित्र उपलब्ध

695 RJY6883276
नाव : शैलेश सत्यवान लोणारे
वडिलांचे नाव: सत्यवान लोणारे
घर क्रमांक : 466
वय : 35 लिंग : पुरुष
छायाचित्र उपलब्ध

696 RJY6836886
नाव : सहीकर संदुपाल लोणारे
वडिलांचे नाव: संदुपाल लोणारे
घर क्रमांक : 466
वय : 28 लिंग : पुरुष
छायाचित्र उपलब्ध

697 RJY7322324
नाव : शितल लोणारे
पतीचे नाव: सहीकर लोणारे
घर क्रमांक : 466
वय : 23 लिंग : महिला
छायाचित्र उपलब्ध

698 RJY1210202
नाव : संदिप धनराज चौधरी
वडिलांचे नाव: धनराज चौधरी
घर क्रमांक : 467
वय : 36 लिंग : पुरुष
छायाचित्र उपलब्ध

699 RJY6752760
नाव : चेतना संदीप चौधरी
पतीचे नाव: संदीप चौधरी
घर क्रमांक : ४६७
वय : 32 लिंग : महिला
छायाचित्र उपलब्ध

700 RJY0983874
नाव : मंगला धनराज चौधरी
पतीचे नाव: धनराज चौधरी
घर क्रमांक : 468
वय : 59 लिंग : महिला
छायाचित्र उपलब्ध

701 RJY3566080
नाव : उमाजी वासुदेव ठाकरे
वडिलांचे नाव: वासुदेव ठाकरे
घर क्रमांक : 468
वय : 64 लिंग : पुरुष
छायाचित्र उपलब्ध

702 FMW0823575
नाव : उर्मिला उमाजी ठाकरे
पतीचे नाव: उमाजी ठाकरे
घर क्रमांक : 468
वय : 59 लिंग : महिला
छायाचित्र उपलब्ध

703 RJY3566098
नाव : कलेश्वर वासुदेव ठाकरे
वडिलांचे नाव: वासुदेव ठाकरे
घर क्रमांक : 468
वय : 56 लिंग : पुरुष
छायाचित्र उपलब्ध

704 FMW0823708
नाव : गीता कलेश्वर ठाकरे
पतीचे नाव: कलेश्वार ठाकरे
घर क्रमांक : 468
वय : 52 लिंग : महिला
छायाचित्र उपलब्ध

705 RJY0983882
नाव : कमलााकर उमाज़ी ठाकरे
वडिलांचे नाव: उमाज़ी ठाकरे
घर क्रमांक : 468
वय : 38 लिंग : पुरुष
छायाचित्र उपलब्ध

706 RJY6725543
नाव : प्रदिप उमाजी ठाकरे
वडिलांचे नाव: उमाजी ठाकरे
घर क्रमांक : ४६८
वय : 30 लिंग : पुरुष
छायाचित्र उपलब्ध

707 RJY7369309
नाव : हर्षा ठाकरे
पतीचे नाव: प्रदीप ठाकरे
घर क्रमांक : 468
वय : 24 लिंग : महिला
छायाचित्र उपलब्ध

708 RJY1552231
नाव : सूधीर प्रभूदास वासनिक
वडिलांचे नाव: प्रभूदास वासनिक
घर क्रमांक : 468
वय : 34 लिंग : पुरुष
छायाचित्र उपलब्ध

709 FMW0823005
नाव : विकास मुरारी मारभते
वडिलांचे नाव: मुरारी मारभते
घर क्रमांक : 469
वय : 43 लिंग : पुरुष
छायाचित्र उपलब्ध

710 FMW1082205
नाव : सुंदरा मुरारी मारभत्ते
पतीचे नाव: मुरारी मारभत्ते
घर क्रमांक : 469
वय : 63 लिंग : महिला
छायाचित्र उपलब्ध

711 RJY1552298
नाव : सिमा विलास मारभते
पतीचे नाव: विलास मारभते
घर क्रमांक : 470
वय : 49 लिंग : महिला
छायाचित्र उपलब्ध

712 FMW1078070
नाव : गोवधर्न दोडकु मारभत्ते
वडिलांचे नाव: दोडकु मारभत्ते
घर क्रमांक : 470
वय : 65 लिंग : पुरुष
छायाचित्र उपलब्ध

713 FMW1078252
नाव : सुनिता गोवधर्न मारभत्ते
पतीचे नाव: गोवधर्न मारभत्ते
घर क्रमांक : 470
वय : 58 लिंग : महिला
छायाचित्र उपलब्ध

714 FMW1081660
नाव : धनराज केवळराम हुमणे
वडिलांचे नाव: केवळराम हुमणे
घर क्रमांक : 471
वय : 43 लिंग : पुरुष
छायाचित्र उपलब्ध

715 RJY1552314
नाव : मनिषा धनराज हूमणे
पतीचे नाव: धनराज हूमणे
घर क्रमांक : 471
वय : 35 लिंग : महिला
छायाचित्र उपलब्ध

716 FMW1082387
नाव : चेतन हुसेन फुले
वडिलांचे नाव: हुसेन फुले
घर क्रमांक : 471
वय : 38 लिंग : पुरुष
छायाचित्र उपलब्ध

717 FMW1078484
नाव : तुकाराम. नारायण लोणारे
वडिलांचे नाव: नारायण लोणारे
घर क्रमांक : 472
वय : 85 लिंग : पुरुष
छायाचित्र उपलब्ध

718 FMW1078534
नाव : भाउराव तुकाराम. लोणारे
वडिलांचे नाव: तुकाराम. लोणारे
घर क्रमांक : 472
वय : 62 लिंग : पुरुष
छायाचित्र उपलब्ध

719 FMW1079813
नाव : शोभा भाउराव लोणारे
पतीचे नाव: भाउराव लोणारे
घर क्रमांक : 472
वय : 58 लिंग : महिला
छायाचित्र उपलब्ध

720 FMW1079821
नाव : अर्चना भाऊराव लोणारे
वडिलांचे नाव: भाऊराव लोणारे
घर क्रमांक : 472
वय : 43 लिंग : महिला
छायाचित्र उपलब्ध

721 RJY6725600
नाव : सुजाता राजेश लोणारे
पतीचे नाव: राजेश लोणारे
घर क्रमांक : ४७२
वय : 37 लिंग : महिला
छायाचित्र उपलब्ध

722 RJY6138150
नाव : गिरिधर शिवराम कुळमेथे
वडिलांचे नाव: शिवराम कुळमेथे
घर क्रमांक : 474
वय : 64 लिंग : पुरुष
छायाचित्र उपलब्ध

723 RJY6059281
नाव : रेखाबाई रेमाजी कुळमेथे
पतीचे नाव: रेमाजी कुळमेथे
घर क्रमांक : 474
वय : 63 लिंग : महिला
छायाचित्र उपलब्ध

724 FMW1078740
नाव : विमल उमाकांत कुळमेथे
पतीचे नाव: उमाकांत कुळमेथे
घर क्रमांक : 474
वय : 59 लिंग : महिला
छायाचित्र उपलब्ध

725 FMW1081850
नाव : सुनिल उमाकांत कुऴमेथे
वडिलांचे नाव: उमाकांत कुऴमेथे
घर क्रमांक : 474
वय : 43 लिंग : पुरुष
छायाचित्र उपलब्ध

726 RJY6059273
नाव : रूपम रेमाजी कुळमेथे
वडिलांचे नाव: रेमाजी कुळमेथे
घर क्रमांक : 474
वय : 38 लिंग : पुरुष
छायाचित्र उपलब्ध

727 FMW1080225
नाव : योगेश उमाकांत कुळमेथे
वडिलांचे नाव: उमाकांत कुळमेथे
घर क्रमांक : 474
वय : 37 लिंग : पुरुष
छायाचित्र उपलब्ध

728 RJY6675136
नाव : व्यासंदीप काशीनाथ कुळमेथे
वडिलांचे नाव: काशीनाथ कुळमेथे
घर क्रमांक : ४७४
वय : 36 लिंग : पुरुष
छायाचित्र उपलब्ध

729 RJY7103906
नाव : अनंत कुळमेथे
वडिलांचे नाव: गिरीधर कुळमेथे
घर क्रमांक : 474
वय : 32 लिंग : पुरुष
छायाचित्र उपलब्ध

730 RJY6675128
नाव : अक्षय गिरिधर कुळमेथे
वडिलांचे नाव: गिरिधर कुळमेथे
घर क्रमांक : ४७४
वय : 29 लिंग : पुरुष
छायाचित्र उपलब्ध

731 FMW1080597
नाव : गोपाल गोमा ढोरे
वडिलांचे नाव: गोमा ढोरे
घर क्रमांक : 476
वय : 60 लिंग : पुरुष
छायाचित्र उपलब्ध

732 FMW1079771
नाव : गोपीका गोपाल ढोरे
पतीचे नाव: गोपाल ढोरे
घर क्रमांक : 476
वय : 56 लिंग : महिला
छायाचित्र उपलब्ध

733 RJY6836860
नाव : रितेश गोपाल ढोरे
वडिलांचे नाव: गोपाल ढोरे
घर क्रमांक : 476
वय : 29 लिंग : पुरुष
छायाचित्र उपलब्ध

734 FMW1080118
नाव : महादेव हरी पत्रे
वडिलांचे नाव: हरी पत्रे
घर क्रमांक : 477
वय : 75 लिंग : पुरुष
छायाचित्र उपलब्ध

735 FMW1078229
नाव : लिलाधर महादेव पत्रे
वडिलांचे नाव: महादेव पत्रे
घर क्रमांक : 477
वय : 45 लिंग : पुरुष
छायाचित्र उपलब्ध

736 RJY0983957
नाव : प्रतिभा लिलाधर पत्रे
पतीचे नाव: लिलाधर पत्रे
घर क्रमांक : 477
वय : 37 लिंग : महिला
छायाचित्र उपलब्ध

737 FMW1079789
नाव : सारुबाई मोतिराम. नागापुरे
पतीचे नाव: मोतिराम. नागापुरे
घर क्रमांक : 478
वय : 77 लिंग : महिला
छायाचित्र उपलब्ध

738 FMW1083526
नाव : देवराव मोतीराम. नागापुरे
वडिलांचे नाव: मोतीराम. नागापुरे
घर क्रमांक : 478
वय : 55 लिंग : पुरुष
छायाचित्र उपलब्ध

739 RJY0311506
नाव : मनोरमा देवराव नागापुरे
पतीचे नाव: देवराव नागापुरे
घर क्रमांक : 478
वय : 50 लिंग : महिला
छायाचित्र उपलब्ध

740 FMW1080829
नाव : परसराम. मोतीराम. नागापुरे
वडिलांचे नाव: मोतीराम. नागापुरे
घर क्रमांक : 478
वय : 48 लिंग : पुरुष
छायाचित्र उपलब्ध

741 FMW1080027
नाव : पल्लवी परसराम नागापुरे
पतीचे नाव: परसराम नागापुरे
घर क्रमांक : 478
वय : 41 लिंग : महिला
छायाचित्र उपलब्ध

742 FMW1084383
नाव : वनिता केवळराम. ठाकरे
पतीचे नाव: केवळराम. ठाकरे
घर क्रमांक : 480
वय : 64 लिंग : महिला
छायाचित्र उपलब्ध

743 FMW0821736
नाव : रामदास केवळराम ठाकरे
वडिलांचे नाव: केवळराम ठाकरे
घर क्रमांक : 480
वय : 43 लिंग : पुरुष
छायाचित्र उपलब्ध

744 FMW1078823
नाव : लता तुळशीराम ठाकरे
पतीचे नाव: तुळशीराम ठाकरे
घर क्रमांक : 480
वय : 43 लिंग : महिला
छायाचित्र उपलब्ध

745 FMW1079250
नाव : गणेश देवराव उकबांडे
वडिलांचे नाव: देवराव उकबांडे
घर क्रमांक : 481
वय : 57 लिंग : पुरुष
छायाचित्र उपलब्ध

746 FMW1084201
नाव : ललीता रमेश उकबांडे
पतीचे नाव: रमेश उकबांडे
घर क्रमांक : 481
वय : 52 लिंग : महिला
छायाचित्र उपलब्ध

747 FMW1082593
नाव : मधुकर उरकुडा गेडाम
वडिलांचे नाव: उरकुडा गेडाम
घर क्रमांक : 482
वय : 58 लिंग : पुरुष
छायाचित्र उपलब्ध

748 FMW1078682
नाव : लिलाबाई मधुकर गेडाम
पतीचे नाव: मधुकर गेडाम
घर क्रमांक : 482
वय : 52 लिंग : महिला
छायाचित्र उपलब्ध

749 FMW1079540
नाव : राधा रघुनाथ गेडाम
पतीचे नाव: रघुनाथ गेडाम
घर क्रमांक : 483
वय : 51 लिंग : महिला
छायाचित्र उपलब्ध

750 FMW1078575
नाव : रविंद्र हिरामण गेडाम
वडिलांचे नाव: हिरामण गेडाम
घर क्रमांक : 483
वय : 44 लिंग : पुरुष
छायाचित्र उपलब्ध

751 RJY0983965 नाव : ललिता रवीद्रं गेडाम पतीचे नाव: रवीद्रं गेडाम घर क्रमांक : 483 वय : 36 लिंग : महिला छायाचित्र उपलब्ध	752 RJY6962799 नाव : नितेश रघुनाथ गेडाम वडिलांचे नाव: रघुनाथ गेडाम घर क्रमांक : 483 वय : 26 लिंग : पुरुष छायाचित्र उपलब्ध	753 FMW1080050 नाव : रघुनाथ हिरामण गेडाम वडिलांचे नाव: हिरामण गेडाम घर क्रमांक : 483 वय : 53 लिंग : पुरुष छायाचित्र उपलब्ध
754 FMW1079805 नाव : सुभद्रा कुकसु मिसार पतीचे नाव: कुकसु मिसार घर क्रमांक : 484 वय : 63 लिंग : महिला छायाचित्र उपलब्ध	755 FMW1079714 नाव : अन्नाजी गोमा मिसार वडिलांचे नाव: गोमा मिसार घर क्रमांक : 484 वय : 58 लिंग : पुरुष छायाचित्र उपलब्ध	756 FMW1079763 नाव : उर्मिला अन्नाजी मिसार पतीचे नाव: अन्नाजी मिसार घर क्रमांक : 484 वय : 53 लिंग : महिला छायाचित्र उपलब्ध
757 FMW1079706 नाव : आनंदराव कुकसु मिसार वडिलांचे नाव: कुकसु मिसार घर क्रमांक : 484 वय : 46 लिंग : पुरुष छायाचित्र उपलब्ध	758 FMW1079912 नाव : अस्मिता आनंदराव मिसार पतीचे नाव: आनंदराव मिसार घर क्रमांक : 484 वय : 46 लिंग : महिला छायाचित्र उपलब्ध	759 FMW1080993 नाव : धनराज कुकसु मिसार वडिलांचे नाव: कुकसु मिसार घर क्रमांक : 484 वय : 42 लिंग : पुरुष छायाचित्र उपलब्ध
760 FMW1083914 नाव : राकेश अन्नाजी मिसार वडिलांचे नाव: अन्नाजी मिसार घर क्रमांक : 484 वय : 42 लिंग : पुरुष छायाचित्र उपलब्ध	761 RJY0983973 नाव : नरेश अन्नाजी मिसार वडिलांचे नाव: अन्नाजी मिसार घर क्रमांक : 484 वय : 38 लिंग : पुरुष छायाचित्र उपलब्ध	762 RJY6138184 नाव : विद्या धनराज मिसार पतीचे नाव: धनराज मिसार घर क्रमांक : 484 वय : 38 लिंग : महिला छायाचित्र उपलब्ध
763 RJY6675144 नाव : वैशाली राकेश मिसार पतीचे नाव: राकेश मिसार घर क्रमांक : ४८४ वय : 37 लिंग : महिला छायाचित्र उपलब्ध	764 RJY6772289 नाव : शीतल नरेश मिसार पतीचे नाव: नरेश मिसार घर क्रमांक : ४८४ वय : 31 लिंग : महिला छायाचित्र उपलब्ध	765 FMW0822122 नाव : रामकृष्ण मनिराम. पत्रे वडिलांचे नाव: मनिराम. पत्रे घर क्रमांक : 486 वय : 53 लिंग : पुरुष छायाचित्र उपलब्ध
766 FMW1079623 नाव : जोसना रामकृष्ण पत्रे पतीचे नाव: रामकृष्ण पत्रे घर क्रमांक : 486 वय : 44 लिंग : महिला छायाचित्र उपलब्ध	767 RJY6138192 नाव : कल्पना एकनाथ मारबते पतीचे नाव: एकनाथ मारबते घर क्रमांक : 493 वय : 38 लिंग : महिला छायाचित्र उपलब्ध	768 FMW1080100 नाव : एकनाथ केवळराम मारभते वडिलांचे नाव: केवळराम मारभते घर क्रमांक : 493 वय : 43 लिंग : पुरुष छायाचित्र उपलब्ध
769 RJY7006307 नाव : पायल अनिरुद्ध रामटेके वडिलांचे नाव: अनिरुद्ध रामटेके घर क्रमांक : 494 वय : 26 लिंग : महिला छायाचित्र उपलब्ध	770 RJY3566130 नाव : वत्सला तुळशीराम. बोरकर पतीचे नाव: तुळशीराम. बोरकर घर क्रमांक : 494 वय : 76 लिंग : महिला छायाचित्र उपलब्ध	771 FMW0821587 नाव : भीमराव तुळशीराम बोरकर वडिलांचे नाव: तुळशीराम बोरकर घर क्रमांक : 494 वय : 48 लिंग : पुरुष छायाचित्र उपलब्ध
772 FMW0822429 नाव : किशोर तुळशीराम बोरकर वडिलांचे नाव: तुळशीराम बोरकर घर क्रमांक : 494 वय : 44 लिंग : पुरुष छायाचित्र उपलब्ध	773 RJY1552280 नाव : सूकेशनी भिमराव बोरकर पतीचे नाव: भिमराव बोरकर घर क्रमांक : 494 वय : 43 लिंग : महिला छायाचित्र उपलब्ध	774 FMW1078245 नाव : राजेंद्र टिहलु लोणारे वडिलांचे नाव: टिहलु लोणारे घर क्रमांक : 495 वय : 58 लिंग : पुरुष छायाचित्र उपलब्ध
775 FMW1084490 नाव : सरीता राजेंद्र लोणारे पतीचे नाव: राजेंद्र लोणारे घर क्रमांक : 495 वय : 53 लिंग : महिला छायाचित्र उपलब्ध	776 FMW1078278 नाव : विलास. टिहलु लोणारे वडिलांचे नाव: टिहलु लोणारे घर क्रमांक : 495 वय : 51 लिंग : पुरुष छायाचित्र उपलब्ध	777 FMW1082528 नाव : मंगला विलास लोणारे पतीचे नाव: विलास लोणारे घर क्रमांक : 495 वय : 51 लिंग : महिला छायाचित्र उपलब्ध
778 FMW1080878 नाव : युवराज टिहलू लोणारे वडिलांचे नाव: टिहलू लोणारे घर क्रमांक : 495 वय : 49 लिंग : पुरुष छायाचित्र उपलब्ध	779 RJY0983981 नाव : संदिप राजेंद्र लोनारे वडिलांचे नाव: राजेंद्र लोनारे घर क्रमांक : 495 वय : 37 लिंग : पुरुष छायाचित्र उपलब्ध	780 RJY6059141 नाव : आकाश राजेंद्र लोनारे वडिलांचे नाव: राजेंद्र लोनारे घर क्रमांक : 495 वय : 34 लिंग : पुरुष छायाचित्र उपलब्ध

781 RJY7303191
नाव : धनश्री लोणारे
पतीचे नाव: आकाश लोणारे
घर क्रमांक : 495
वय : 33 लिंग : महिला
छायाचित्र उपलब्ध

782 RJY6962781
नाव : प्रणाली विलास लोणारे
वडिलांचे नाव: विलास लोणारे
घर क्रमांक : 495
वय : 26 लिंग : महिला
छायाचित्र उपलब्ध

783 RJY7267099
नाव : प्रशांत लोणारे
वडिलांचे नाव: विलास लोणारे
घर क्रमांक : 495
वय : 24 लिंग : पुरुष
छायाचित्र उपलब्ध

784 RJY0983999
नाव : बिजमा भाग्यवान लोणारे
पतीचे नाव: भाग्यवान
घर क्रमांक : 496
वय : 58 लिंग : महिला
छायाचित्र उपलब्ध

785 FMW1081009
नाव : भाग्यवान आत्माराम. लोणारे
वडिलांचे नाव: आत्माराम. लोणारे
घर क्रमांक : 496
वय : 64 लिंग : पुरुष
छायाचित्र उपलब्ध

786 FMW1082023
नाव : रामलाल आत्माराम लोणारे
वडिलांचे नाव: आत्माराम लोणारे
घर क्रमांक : 496
वय : 51 लिंग : पुरुष
छायाचित्र उपलब्ध

787 RJY6059133
नाव : दिपक भाग्यवान लोनारे
वडिलांचे नाव: भाग्यवान लोनारे
घर क्रमांक : 496
वय : 34 लिंग : पुरुष
छायाचित्र उपलब्ध

788 RJY6962773
नाव : मुकेश रामलाल लोणारे
वडिलांचे नाव: रामलाल लोणारे
घर क्रमांक : 496
वय : 26 लिंग : पुरुष
छायाचित्र उपलब्ध

789 RJY7267081
नाव : रोशन लोणारे
वडिलांचे नाव: रामलाल लोणारे
घर क्रमांक : 496
वय : 24 लिंग : पुरुष
छायाचित्र उपलब्ध

790 RJY6962864
नाव : जयराम सभांजी डांगे
वडिलांचे नाव: सभांजी डांगे
घर क्रमांक : 498
वय : 60 लिंग : पुरुष
छायाचित्र उपलब्ध

791 RJY6962831
नाव : छाया जयराम डांगे
पतीचे नाव: जयराम डांगे
घर क्रमांक : 498
वय : 52 लिंग : महिला
छायाचित्र उपलब्ध

792 RJY3566148
नाव : गिताबाई राघोबा शेंडे
पतीचे नाव: राघोबा शेंडे
घर क्रमांक : 498
वय : 71 लिंग : महिला
छायाचित्र उपलब्ध

793 FMW1078005
नाव : मंगला मोतीराम. गणवीर
पतीचे नाव: मोतीराम. गणवीर
घर क्रमांक : 501
वय : 73 लिंग : महिला
छायाचित्र उपलब्ध

794 FMW0823211
नाव : कमला किसन गोटे
पतीचे नाव: किसन गोटे
घर क्रमांक : 502
वय : 63 लिंग : महिला
छायाचित्र उपलब्ध

795 FMW1082007
नाव : निलकंठ किसन गोटे
वडिलांचे नाव: किसन गोटे
घर क्रमांक : 502
वय : 48 लिंग : पुरुष
छायाचित्र उपलब्ध

796 FMW1082965
नाव : सुरेखा निलकंठ गोटे
पतीचे नाव: निलकंठ गोटे
घर क्रमांक : 502
वय : 46 लिंग : महिला
छायाचित्र उपलब्ध

797 RJY7303100
नाव : कोमलताई लोणारे
पतीचे नाव: संदुपाल लोणारे
घर क्रमांक : 504
वय : 40 लिंग : महिला
छायाचित्र उपलब्ध

798 RJY0984021
नाव : उत्तरा विस्तारी ठाकरे
पतीचे नाव: विस्तारी ठाकरे
घर क्रमांक : 504
वय : 53 लिंग : महिला
छायाचित्र उपलब्ध

799 FMW1082478
नाव : मनोरता मनोहर ठाकरे
पतीचे नाव: मनोहर ठाकरे
घर क्रमांक : 504
वय : 49 लिंग : महिला
छायाचित्र उपलब्ध

800 RJY6752703
नाव : हर्षवर्धन मनोहर ठाकरे
वडिलांचे नाव: मनोहर ठाकरे
घर क्रमांक : ५०४
वय : 32 लिंग : पुरुष
छायाचित्र उपलब्ध

801 RJY6752687
नाव : सचिन विस्तारी ठाकरे
वडिलांचे नाव: विस्तारी ठाकरे
घर क्रमांक : ५०४
वय : 31 लिंग : पुरुष
छायाचित्र उपलब्ध

802 RJY7310592
नाव : सुषमा ठाकरे
पतीचे नाव: सचिन ठाकरे
घर क्रमांक : 504
वय : 24 लिंग : महिला
छायाचित्र उपलब्ध

803 FMW1080043
नाव : तुकाराम. विठोबा वझाडे
वडिलांचे नाव: विठोबा वझाडे
घर क्रमांक : 505
वय : 68 लिंग : पुरुष
छायाचित्र उपलब्ध

804 FMW1078518
नाव : जीजा तुकाराम. वझाडे
पतीचे नाव: तुकाराम. वझाडे
घर क्रमांक : 505
वय : 60 लिंग : महिला
छायाचित्र उपलब्ध

805 FMW1078658
नाव : गुणाजी विठोबा वझाडे
वडिलांचे नाव: विठोबा वझाडे
घर क्रमांक : 505
वय : 59 लिंग : पुरुष
छायाचित्र उपलब्ध

806 FMW1079300
नाव : इंदिरा गुणाजी वझाडे
पतीचे नाव: गुणाजी वझाडे
घर क्रमांक : 505
वय : 58 लिंग : महिला
छायाचित्र उपलब्ध

807 FMW0822775
नाव : चंद्रभागा भीमराव वाघाडे
पतीचे नाव: भीमराव वाघाडे
घर क्रमांक : 506
वय : 63 लिंग : महिला
छायाचित्र उपलब्ध

808 FMW0823799
नाव : लिलाधर भिमराव वाघाडे
वडिलांचे नाव: भिमराव वाघाडे
घर क्रमांक : 506
वय : 44 लिंग : पुरुष
छायाचित्र उपलब्ध

809 RJY6138200
नाव : शालिनी लिलाधर वाघाडे
पतीचे नाव: लिलाधर वाघाडे
घर क्रमांक : 506
वय : 40 लिंग : महिला
छायाचित्र उपलब्ध

810 RJY0984104
नाव : श्रावण जयराम. हुमने
वडिलांचे नाव: जयराम. हुमने
घर क्रमांक : 508
वय : 78 लिंग : पुरुष
छायाचित्र उपलब्ध

811 FMW0822494
नाव : माया श्रावण हुमने
पतीचे नाव: श्रावण हुमने
घर क्रमांक : 508
वय : 73 लिंग : महिला
छायाचित्र उपलब्ध

812 FMW1080704
नाव : चंद्रकला दादाजी रामटेके
पतीचे नाव: दादाजी रामटेके
घर क्रमांक : 509
वय : 63 लिंग : महिला
छायाचित्र उपलब्ध

813 FMW1082619
नाव : साक्षकार दादाजी रामटेके
वडिलांचे नाव: दादाजी रामटेके
घर क्रमांक : 509
वय : 49 लिंग : पुरुष
छायाचित्र उपलब्ध

814 FMW1080845
नाव : नानु दादाजी रामटेके
वडिलांचे नाव: दादाजी रामटेके
घर क्रमांक : 509
वय : 46 लिंग : पुरुष
छायाचित्र उपलब्ध

815 FMW1082361
नाव : प्रियंका साक्षाकार रामटेके
पतीचे नाव: साक्षाकार रामटेके
घर क्रमांक : 509
वय : 44 लिंग : महिला
छायाचित्र उपलब्ध

816 RJY0984039
नाव : उज्व्ला नानू रामटेके
पतीचे नाव: नानू रामटेके
घर क्रमांक : 509
वय : 37 लिंग : महिला
छायाचित्र उपलब्ध

817 RJY7006414
नाव : जागृता विनोद रामटेके
पतीचे नाव: विनोद रामटेके
घर क्रमांक : 509
वय : 32 लिंग : महिला
छायाचित्र उपलब्ध

818 RJY7279201
नाव : साहिल रामटेके
वडिलांचे नाव: साक्षकार रामटेके
घर क्रमांक : 509
वय : 23 लिंग : पुरुष
छायाचित्र उपलब्ध

819 FMW1078914
नाव : विनोद हरिशचंद्र रामटेके
वडिलांचे नाव: हरिशचंद्र रामटेके
घर क्रमांक : 510
वय : 38 लिंग : पुरुष
छायाचित्र उपलब्ध

820 RJY6962849
नाव : पुनम सनिदेओल रामटेके
पतीचे नाव: सनिदेओल रामटेके
घर क्रमांक : 510
वय : 31 लिंग : महिला
छायाचित्र उपलब्ध

821 RJY6962872
नाव : प्रशिक दिलीप रामटेके
वडिलांचे नाव: दिलीप रामटेके
घर क्रमांक : 510
वय : 27 लिंग : पुरुष
छायाचित्र उपलब्ध

822 FMW1080357
नाव : लिना हरीशचंद्र रामटेके
पतीचे नाव: हरीशचंद्र रामटेके
घर क्रमांक : 510-अ
वय : 54 लिंग : महिला
छायाचित्र उपलब्ध

823 FMW1078039
नाव : दिलीप कारुजी रामटेके
वडिलांचे नाव: कारुजी रामटेके
घर क्रमांक : 510-अ
वय : 49 लिंग : पुरुष
छायाचित्र उपलब्ध

824 FMW1084532
नाव : शिला दिलीप रामटेके
पतीचे नाव: दिलीप रामटेके
घर क्रमांक : 510-अ
वय : 44 लिंग : महिला
छायाचित्र उपलब्ध

825 RJY1029537
नाव : सनिदेओल हरीचंद रामटेके
वडिलांचे नाव: हरीचंद रामटेके
घर क्रमांक : 510 अ
वय : 37 लिंग : पुरुष
छायाचित्र उपलब्ध

826 RJY0311522
नाव : रुषी काशीराम. गुरुनले
वडिलांचे नाव: काशीराम. गुरुनले
घर क्रमांक : 512
वय : 70 लिंग : पुरुष
छायाचित्र उपलब्ध

827 FMW1079078
नाव : मनोरथा रुषी गुरुनले
पतीचे नाव: रुषी गुरुनले
घर क्रमांक : 512
वय : 64 लिंग : महिला
छायाचित्र उपलब्ध

828 FMW0823484
नाव : सिता नकटु रामटेके
पतीचे नाव: नकटु रामटेके
घर क्रमांक : 513
वय : 73 लिंग : महिला
छायाचित्र उपलब्ध

829 RJY6883268
नाव : दिलीप नक्टू रामटेके
वडिलांचे नाव: नक्टू रामटेके
घर क्रमांक : 513
वय : 60 लिंग : पुरुष
छायाचित्र उपलब्ध

830 RJY6632210
नाव : दिक्षा रामटेके
पतीचे नाव: दिलीप रामटेके
घर क्रमांक : 513
वय : 46 लिंग : महिला
छायाचित्र उपलब्ध

831 FMW0822197
नाव : इंडिया नकटु रामटेके
वडिलांचे नाव: नकटु रामटेके
घर क्रमांक : 513
वय : 43 लिंग : पुरुष
छायाचित्र उपलब्ध

832 RJY6059323
नाव : डिंपल इंडिया रामटेके
पतीचे नाव: इंडिया रामटेके
घर क्रमांक : 513
वय : 38 लिंग : महिला
छायाचित्र उपलब्ध

833 FMW1078112
नाव : रविंद्र रामजी ठाकरे
वडिलांचे नाव: रामजी ठाकरे
घर क्रमांक : 515
वय : 43 लिंग : पुरुष
छायाचित्र उपलब्ध

834 FMW0821967
नाव : रिता रविंद्र ठाकरे
पतीचे नाव: रविंद्र ठाकरे
घर क्रमांक : 515
वय : 43 लिंग : महिला
छायाचित्र उपलब्ध

835 RJY6675169
नाव : परशुराम सुरेश गहाणे
वडिलांचे नाव: सुरेश गहाणे
घर क्रमांक : ५१७
वय : 32 लिंग : पुरुष
छायाचित्र उपलब्ध

836 RJY0311548
नाव : निर्मला रघुनाथ मस्के
पतीचे नाव: रघुनाथ मस्के
घर क्रमांक : 517
वय : 48 लिंग : महिला
छायाचित्र उपलब्ध

837 RJY6675151
नाव : राजेंद्र रघुनाथ मस्के
वडिलांचे नाव: रघुनाथ मस्के
घर क्रमांक : ५१७
वय : 31 लिंग : पुरुष
छायाचित्र उपलब्ध

838 RJY7226384
नाव : रोशना मस्के
पतीचे नाव: श्रीकांत मस्के
घर क्रमांक : 517
वय : 31 लिंग : महिला
छायाचित्र उपलब्ध

839 FMW1082544
नाव : सुरेश मंगरु गहाणे
वडिलांचे नाव: मंगरु गहाणे
घर क्रमांक : 518
वय : 63 लिंग : पुरुष
छायाचित्र उपलब्ध

840 FMW1079318
नाव : अनुसया सुरेश गहाणे
पतीचे नाव: सुरेश गहाणे
घर क्रमांक : 518
वय : 59 लिंग : महिला
छायाचित्र उपलब्ध

841 FMW1078450
नाव : तारामती सुखदेव खोब्रागडे
पतीचे नाव: सुखदेव खोब्रागडे
घर क्रमांक : 521
वय : 68 लिंग : महिला
छायाचित्र उपलब्ध

842 FMW1079342
नाव : गीता निर्भय खोब्रागडे
पतीचे नाव: निर्भय खोब्रागडे
घर क्रमांक : 521
वय : 49 लिंग : महिला
छायाचित्र उपलब्ध

843 FMW1079409
नाव : निर्भय सुखदेव खोब्रागडे
वडिलांचे नाव: सुखदेव खोब्रागडे
घर क्रमांक : 521
वय : 48 लिंग : पुरुष
छायाचित्र उपलब्ध

844 RJY0311554
नाव : अन्नाजी कोंडु पत्रे
वडिलांचे नाव: कोंडु पत्रे
घर क्रमांक : 524
वय : 66 लिंग : पुरुष
छायाचित्र उपलब्ध

845 RJY6059331
नाव : दिनेश अन्नाजी पत्रे
वडिलांचे नाव: अन्नाजी पत्रे
घर क्रमांक : 524
वय : 35 लिंग : पुरुष
छायाचित्र उपलब्ध

846 RJY6906135
नाव : शीतल सुरज पत्रे
पतीचे नाव: सुरज पत्रे
घर क्रमांक : 524
वय : 31 लिंग : महिला
छायाचित्र उपलब्ध

847 RJY7279995
नाव : ज्ञानेश्वरी दिनेश पत्रे
पतीचे नाव: दिनेश पत्रे
घर क्रमांक : 524
वय : 28 लिंग : महिला
छायाचित्र उपलब्ध

848 RJY3566171
नाव : मिराबाई विठोबा रामटेके
पतीचे नाव: विठोबा रामटेके
घर क्रमांक : 525
वय : 68 लिंग : महिला
छायाचित्र उपलब्ध

849 FMW1079870
नाव : विठ्ठल राजीराम मेश्राम
वडिलांचे नाव: राजीराम मेश्राम
घर क्रमांक : 526
वय : 46 लिंग : पुरुष
छायाचित्र उपलब्ध

850 RJY1029545
नाव : वैशाली विठ्ठल मेश्राम
पतीचे नाव: विठ्ठलराव मेश्राम
घर क्रमांक : 526
वय : 45 लिंग : महिला
छायाचित्र उपलब्ध

851 FMW1079896
नाव : शेषराज राजीराम मेश्राम
वडिलांचे नाव: राजीराम मेश्राम
घर क्रमांक : 526
वय : 43 लिंग : पुरुष
छायाचित्र उपलब्ध

852 RJY1552256
नाव : रूपाली शेषराव मेश्राम
पतीचे नाव: शेषराव मेश्राम
घर क्रमांक : 526
वय : 35 लिंग : महिला
छायाचित्र उपलब्ध

853 FMW0822890
नाव : गिरजा राजीराम. मेश्राम
पतीचे नाव: राजीराम. मेश्राम
घर क्रमांक : 526
वय : 63 लिंग : महिला
छायाचित्र उपलब्ध

854 FMW1078302
नाव : सरिता रमेश राऊत
पतीचे नाव: रमेश राऊत
घर क्रमांक : 526
वय : 44 लिंग : महिला
छायाचित्र उपलब्ध

855 RJY6138218
नाव : रविंद्र अंताराम सहारे
वडिलांचे नाव: अंताराम सहारे
घर क्रमांक : 526
वय : 40 लिंग : पुरुष
छायाचित्र उपलब्ध

856 FMW1079854
नाव : कामदास. मोना कोरडे
वडिलांचे नाव: मोना कोरडे
घर क्रमांक : 527
वय : 64 लिंग : पुरुष
छायाचित्र उपलब्ध

857 FMW1081983
नाव : कुसुम. कामदास. कोरडे
पतीचे नाव: कामदास. कोरडे
घर क्रमांक : 527
वय : 58 लिंग : महिला
छायाचित्र उपलब्ध

858 FMW1079904
नाव : हिरालाल कामदास कोरडे
वडिलांचे नाव: कामदास कोरडे
घर क्रमांक : 527
वय : 45 लिंग : पुरुष
छायाचित्र उपलब्ध

859 FMW1083906
नाव : उमेश कामदास कोरडे
वडिलांचे नाव: कामदास कोरडे
घर क्रमांक : 527
वय : 45 लिंग : पुरुष
छायाचित्र उपलब्ध

860 RJY1029552
नाव : प्रतिभा हिरालाल कोरडे
पतीचे नाव: हिरालाल कोरडे
घर क्रमांक : 527
वय : 39 लिंग : महिला
छायाचित्र उपलब्ध

861 RJY1029560
नाव : कल्पना उमेश कोरडे
पतीचे नाव: उमेश कोरडे
घर क्रमांक : 527
वय : 38 लिंग : महिला
छायाचित्र उपलब्ध

862 FMW1082684
नाव : सत्यवती रामचंद्र दोनाडकर
पतीचे नाव: रामचंद्र दोनाडकर
घर क्रमांक : 528
वय : 58 लिंग : महिला
छायाचित्र उपलब्ध

863 FMW1082692
नाव : रामचंद कवडु दोनाडकरे
वडिलांचे नाव: कवडु दोनाडकरे
घर क्रमांक : 528
वय : 63 लिंग : पुरुष
छायाचित्र उपलब्ध

864 RJY7006521
नाव : उषा अमोल दोनाडकर
पतीचे नाव: अमोल दोनाडकर
घर क्रमांक : 528
वय : 34 लिंग : महिला
छायाचित्र उपलब्ध

865 RJY7431810
नाव : रोहिनी सुभाष दोनाडकर
पतीचे नाव: सुभाष दोनाडकर
घर क्रमांक : 528
वय : 25 लिंग : महिला
छायाचित्र उपलब्ध

866 RJY1029578
नाव : खुशाल डोमा दर्वे
वडिलांचे नाव: डोमा दर्वे
घर क्रमांक : 529
वय : 58 लिंग : पुरुष
छायाचित्र उपलब्ध

867 RJY1029586
नाव : रत्नमाला खुशाल दर्वे
पतीचे नाव: खुशाल दर्वे
घर क्रमांक : 529
वय : 53 लिंग : महिला
छायाचित्र उपलब्ध

868 RJY6725618
नाव : सत्यवती सुनिल दर्वे
पतीचे नाव: सुनिल दर्वे
घर क्रमांक : ५२९
वय : 33 लिंग : महिला
छायाचित्र उपलब्ध

869 RJY6799258
नाव : मनोज खुशाब दर्वे
वडिलांचे नाव: खुशाब दर्वे
घर क्रमांक : ५२९
वय : 31 लिंग : पुरुष
छायाचित्र उपलब्ध

870 RJY0311574
नाव : विजय शिवराम रामटेके
वडिलांचे नाव: शिवराम रामटेके
घर क्रमांक : 531
वय : 54 लिंग : पुरुष
छायाचित्र उपलब्ध

871 RJY0311584
नाव : लता विजय रामटेके
पतीचे नाव: विजय रामटेके
घर क्रमांक : 531
वय : 51 लिंग : महिला
छायाचित्र उपलब्ध

872 RJY7103914
नाव : लोपमुद्रा रामटेके
पतीचे नाव: सचिन रामटेके
घर क्रमांक : 531
वय : 29 लिंग : महिला
छायाचित्र उपलब्ध

873 FMW1081314
नाव : किसन मोतीराम. कोल्हे
वडिलांचे नाव: मोतीराम. कोल्हे
घर क्रमांक : 532
वय : 80 लिंग : पुरुष
छायाचित्र उपलब्ध

874 FMW1079797
नाव : राधा किसन कोल्हे
पतीचे नाव: किसन कोल्हे
घर क्रमांक : 532
वय : 75 लिंग : महिला
छायाचित्र उपलब्ध

875 FMW1081363
नाव : विलास किसन कोल्हे
वडिलांचे नाव: किसन कोल्हे
घर क्रमांक : 532
वय : 50 लिंग : पुरुष
छायाचित्र उपलब्ध

876 FMW1078294
नाव : काशिनाथ किसन कोल्हे
वडिलांचे नाव: किसन कोल्हे
घर क्रमांक : 532
वय : 48 लिंग : पुरुष
छायाचित्र उपलब्ध

877 RJY6632228
नाव : मोहन किसन कोल्हे
वडिलांचे नाव: किसन कोल्हे
घर क्रमांक : 532
वय : 46 लिंग : पुरुष
छायाचित्र उपलब्ध

878 RJY1552264
नाव : मून्नी मोहन कोल्हे
पतीचे नाव: मोहन कोल्हे
घर क्रमांक : 532
वय : 46 लिंग : महिला
छायाचित्र उपलब्ध

879 RJY6138226
नाव : वनिता विलास कोल्हे
पतीचे नाव: विलास कोल्हे
घर क्रमांक : 532
वय : 44 लिंग : महिला
छायाचित्र उपलब्ध

880 RJY7353824
नाव : प्रमोद कोल्हे
वडिलांचे नाव: विलास कोल्हे
घर क्रमांक : 532
वय : 23 लिंग : पुरुष
छायाचित्र उपलब्ध

881 FMW0822247
नाव : अंजना शामलाल बाटबरवे
पतीचे नाव: शामलाल बाटबरवे
घर क्रमांक : 533
वय : 58 लिंग : महिला
छायाचित्र उपलब्ध

882 RJY7392277
नाव : रोशनी कैलाश गजापूरे
पतीचे नाव: कैलाश गजापूरे
घर क्रमांक : 533
वय : 34 लिंग : महिला
छायाचित्र उपलब्ध

883 RJY1017961
नाव : वंदना विठ्ठल ढोरे
पतीचे नाव: विठ्ठल ढोरे
घर क्रमांक : 535
वय : 54 लिंग : महिला
छायाचित्र उपलब्ध

884 FMW1084029
नाव : हीरालाल काशीराम. गुरनुले
वडिलांचे नाव: काशीराम. गुरनुले
घर क्रमांक : 537
वय : 59 लिंग : पुरुष
छायाचित्र उपलब्ध

885 FMW1084011
नाव : सिंधुबाई हीरालाल गुरनुले
पतीचे नाव: हीरालाल गुरनुले
घर क्रमांक : 537
वय : 54 लिंग : महिला
छायाचित्र उपलब्ध

886 RJY0983809
नाव : बंडु खुशाल हुमने
वडिलांचे नाव: खुशाल हुमने
घर क्रमांक : 543
वय : 36 लिंग : पुरुष
छायाचित्र उपलब्ध

887 RJY0983890
नाव : मुकेश भाऊराव लोणारे
वडिलांचे नाव: भाऊराव लोणारे
घर क्रमांक : 568
वय : 35 लिंग : पुरुष
छायाचित्र उपलब्ध

888 RJY6962823
नाव : अनुराधा सुनिल कुळमेथे
पतीचे नाव: सुनिल कुळमेथे
घर क्रमांक : 669
वय : 43 लिंग : महिला
छायाचित्र उपलब्ध

889 RJY3566189
नाव : विश्रांती रामलाल लोणारे
पतीचे नाव: रामलाल लोणारे
घर क्रमांक : 963
वय : 46 लिंग : महिला
छायाचित्र उपलब्ध

890 RJY7445240
नाव : गौरव रेवनाथ दोनाडकर
वडिलांचे नाव: रेवनाथ दोनाडकर
घर क्रमांक : 423
वय : 22 लिंग : पुरुष
छायाचित्र उपलब्ध

891 RJY7445257
नाव : स्वप्निल मदन लोणारे
वडिलांचे नाव: मदन लोणारे
घर क्रमांक : 454
वय : 33 लिंग : पुरुष
छायाचित्र उपलब्ध

892 RJY7445265
नाव : सुचिता दिलीप लोणारे
वडिलांचे नाव: दिलीप लोणारे
घर क्रमांक : 258
वय : 21 लिंग : महिला
छायाचित्र उपलब्ध

893 RJY7445281
नाव : रोहित संजय ठेंगरी
वडिलांचे नाव: संजय ठेंगरी
घर क्रमांक : 358
वय : 22 लिंग : पुरुष
छायाचित्र उपलब्ध

894 RJY7445299
नाव : सपना सुनील मारबते
पतीचे नाव: सुनील मारबते
घर क्रमांक : 375
वय : 28 लिंग : महिला
छायाचित्र उपलब्ध

895 RJY7445307
नाव : प्रीती नामदेव नेवारे
वडिलांचे नाव: नामदेव नेवारे
घर क्रमांक : 404
वय : 23 लिंग : महिला
छायाचित्र उपलब्ध

896 RJY7445315
नाव : एकता दिलीप रामटेके
वडिलांचे नाव: दिलीप रामटेके
घर क्रमांक : 513
वय : 25 लिंग : महिला
छायाचित्र उपलब्ध

897 RJY7445331
नाव : यज्ञेश्वर खुशाल दोनाडकर
वडिलांचे नाव: खुशाल दोनाडकर
घर क्रमांक : 423
वय : 29 लिंग : पुरुष
छायाचित्र उपलब्ध

898 RJY7445349
नाव : अनुराधा दीपक बुल्ले
पतीचे नाव: दीपक बुल्ले
घर क्रमांक : 366
वय : 26 लिंग : महिला
छायाचित्र उपलब्ध

899 RJY7445356
नाव : उषा कैलास करंडे
पतीचे नाव: कैलास करंडे
घर क्रमांक : 412
वय : 34 लिंग : महिला
छायाचित्र उपलब्ध

900 RJY7445372
नाव : दिव्या विठ्ठल मेश्राम
वडिलांचे नाव: विठ्ठल मेश्राम
घर क्रमांक : 526
वय : 21 लिंग : महिला
छायाचित्र उपलब्ध

901 RJY7445380
नाव : उज्ज्वला मनोज दर्वे
पतीचे नाव: मनोज दर्वे
घर क्रमांक : 135
वय : 25 लिंग : महिला
छायाचित्र उपलब्ध

902 RJY7446396
नाव : प्रदीप देवराव सुकारे
वडिलांचे नाव: देवराव सुकारे
घर क्रमांक : 440
वय : 20 लिंग : पुरुष
छायाचित्र उपलब्ध

903 RJY7462690
नाव : भारती धनंजय दुनेदार
पतीचे नाव: धनंजय दुनेदार
घर क्रमांक : 368
वय : 27 लिंग : महिला
छायाचित्र उपलब्ध

904 RJY7462724
नाव : नाजुक राजीराम कोल्हे
वडिलांचे नाव: राजीराम कोल्हे
घर क्रमांक : 206
वय : 59 लिंग : महिला
छायाचित्र उपलब्ध

905 RJY7462740
नाव : दुशीला नाजुक कोल्हे
पतीचे नाव: नाजुक कोल्हे
घर क्रमांक : 125
वय : 51 लिंग : महिला
छायाचित्र उपलब्ध

906 RJY7462757
नाव : प्रज्ञा परमानंद मेश्राम
पतीचे नाव: परमानंद मेश्राम
घर क्रमांक : 176
वय : 22 लिंग : महिला
छायाचित्र उपलब्ध

907 RJY7478936
नाव : समीर अरुण चंडीकर
वडिलांचे नाव: अरुण चंडीकर
घर क्रमांक : 397
वय : 21 लिंग : पुरुष
छायाचित्र उपलब्ध

908 RJY7481096
नाव : पवन मनोज दुनेदार
वडिलांचे नाव: मनोज दुनेदार
घर क्रमांक : 364
वय : 20 लिंग : पुरुष
छायाचित्र उपलब्ध

909 RJY7487606
नाव : प्रशिक पीतंबर रामटेके
वडिलांचे नाव: पीतांबर रामटेके
घर क्रमांक : 234 ए
वय : 22 लिंग : पुरुष
छायाचित्र उपलब्ध

910 RJY7493802
नाव : सोनल मेश्राम
वडिलांचे नाव: रतिराम मेश्राम
घर क्रमांक : ऍट-पोस्ट - तुलसी
वय : 36 लिंग : पुरुष
छायाचित्र उपलब्ध

911 RJY7505092
नाव : आर्यन संजय पंचभाई
वडिलांचे नाव: संजय पंचभाई
घर क्रमांक : तुलसी
वय : 21 लिंग : पुरुष
छायाचित्र उपलब्ध

912 RJY7505134
नाव : तुषार देवचंद मेश्राम
वडिलांचे नाव: देवचंद मेश्राम
घर क्रमांक : तुलसी
वय : 21 लिंग : पुरुष
छायाचित्र उपलब्ध

913 RJY7513450
नाव : प्रज्योत दिगंबर रामटेके
वडिलांचे नाव: दिगंबर रामटेके
घर क्रमांक : 234 ए
वय : 21 लिंग : पुरुष
छायाचित्र उपलब्ध

914 RJY7516420
नाव : आदित्य विनोद पंचभाई
वडिलांचे नाव: विनोद पंचभाई
घर क्रमांक : तुलसी
वय : 20 लिंग : पुरुष
छायाचित्र उपलब्ध

915 RJY7517022
नाव : राहुल अरविंद वासनिक
वडिलांचे नाव: अरविंद वासनिक
घर क्रमांक : तुलसी
वय : 32 लिंग : पुरुष
छायाचित्र उपलब्ध

916 RJY7517071
नाव : कल्याणी राहुल वासनिक
पतीचे नाव: राहुल वासनिक
घर क्रमांक : तुलसी
वय : 30 लिंग : महिला
छायाचित्र उपलब्ध

917 RJY7517170
नाव : ममता होमेश मारबते
पतीचे नाव: होमेश मारबते
घर क्रमांक : तुलसी
वय : 27 लिंग : महिला
छायाचित्र उपलब्ध

918 RJY7518459
नाव : अंकित नकुल मेश्राम
आईचे नाव: आशा मेश्राम मेश्राम
घर क्रमांक : तुलसी
वय : 20 लिंग : पुरुष
छायाचित्र उपलब्ध

919 RJY7529308
नाव : श्रुति राजेंद्र मस्के
पतीचे नाव: राजेन्द्र मस्के
घर क्रमांक : 517
वय : 20 लिंग : महिला
छायाचित्र उपलब्ध

920 RJY7545874
नाव : श्रद्धा राजकुमार दोनाडकर
पतीचे नाव: राजकुमार दोनाडकर
घर क्रमांक : तुळसी
वय : 22 लिंग : महिला
छायाचित्र उपलब्ध

921 RJY7556749
नाव : आकांक्षा पितांबर रामटेके
वडिलांचे नाव: पितांबर रामटेके
घर क्रमांक : तुलसी
वय : 20 लिंग : महिला
छायाचित्र उपलब्ध

922 RJY7570302
नाव : प्रियंका वैभव लोणारे
पतीचे नाव: वैभव लोणारे
घर क्रमांक : 461
वय : 26 लिंग : महिला
छायाचित्र उपलब्ध

923 RJY7587181
नाव : इशा विजय लोणारे
वडिलांचे नाव: विजय लोणारे
घर क्रमांक : डी/ओ विजय लोणारे
वय : 20 लिंग : महिला
छायाचित्र उपलब्ध

924 RJY7598527
नाव : निलम निलेश मारबते
पतीचे नाव: निलेश मारबते
घर क्रमांक : हनुमान मंदिर जवळ
वय : 22 लिंग : महिला
छायाचित्र उपलब्ध

925 RJY7605025
नाव : विकी विठोबा मारभते
वडिलांचे नाव: विठोबा मारभते
घर क्रमांक : 385
वय : 27 लिंग : पुरुष
छायाचित्र उपलब्ध

926 RJY7605041
नाव : धीरज विठोबा मारभते
वडिलांचे नाव: विठोबा मारभते
घर क्रमांक : 385
वय : 22 लिंग : पुरुष
छायाचित्र उपलब्ध

927 RJY7605058
नाव : उषा विठोबा मारभते
पतीचे नाव: विठोबा मारभते
घर क्रमांक : 385
वय : 50 लिंग : महिला
छायाचित्र उपलब्ध

928 RJY7605181
नाव : विठोबा काशीराम मारभते
इतर: काशिराम मारभते
घर क्रमांक : 385
वय : 61 लिंग : पुरुष
छायाचित्र उपलब्ध

929 RJY7605702
नाव : नूतन अजय कोल्हे
पतीचे नाव: अजय कोल्हे
घर क्रमांक : 532
वय : 25 लिंग : महिला
छायाचित्र उपलब्ध

930 RJY7605728
नाव : कल्याणी सुधीर मिसार
पतीचे नाव: सुधीर मिसार
घर क्रमांक : 484
वय : 24 लिंग : महिला
छायाचित्र उपलब्ध

931 RJY7607849
नाव : प्रगती भीमराव बोरकर
वडिलांचे नाव: भीमराव बोरकर
घर क्रमांक : डी/ओ भीमराव बोरकर
वय : 20 लिंग : महिला
छायाचित्र उपलब्ध

932 RJY7609522
नाव : भाविका राकेश नागापुरे
पतीचे नाव: राकेश देवराव नागापुरे
घर क्रमांक : मु.पो. तुळशी टा. वडसा
वय : 25 लिंग : महिला
छायाचित्र उपलब्ध

933 RJY7610553
नाव : प्रफुल हरिश्चंद्र नाकतोडे
वडिलांचे नाव: हरिश्चंद्र नाकतोडे
घर क्रमांक : 10
वय : 24 लिंग : पुरुष
छायाचित्र उपलब्ध

934 RJY7616394
नाव : रागिणी मिसार
पतीचे नाव: खेमराज मिसार
घर क्रमांक : 420
वय : 24 लिंग : महिला
छायाचित्र उपलब्ध

935 RJY7626906
नाव : मोहित गोठे
वडिलांचे नाव: निलकंठ गोठे
घर क्रमांक : 502
वय : 20 लिंग : पुरुष
छायाचित्र उपलब्ध

936 RJY7626914
नाव : दिक्षा ठाकरे
पतीचे नाव: सुरेश ठाकरे
घर क्रमांक : 424
वय : 26 लिंग : महिला
छायाचित्र उपलब्ध

937 RJY7631682
नाव : उषा उत्कर्ष गोंडाने
पतीचे नाव: उत्कर्ष गोंडाणे गोंडाने
घर क्रमांक : 233ए
वय : 25 लिंग : महिला
छायाचित्र उपलब्ध

938 RJY7642507
नाव : दुलेश योगराज दुनेदार
वडिलांचे नाव: योगराज दुनेदार
घर क्रमांक : 390
वय : 25 लिंग : पुरुष
छायाचित्र उपलब्ध

939 RJY7642515
नाव : वैष्णवी दुलेश दुनेदार
इतर: योगराज दुनेदार
घर क्रमांक : 390
वय : 22 लिंग : महिला
छायाचित्र उपलब्ध

940 RJY7642978
नाव : करिश्मा दीपक लोणारे
पतीचे नाव: दिपक लोणारे
घर क्रमांक : 466
वय : 24 लिंग : महिला
छायाचित्र उपलब्ध

941 RJY7645609
नाव : संगमा माधव गोंडाने
पतीचे नाव: माधव गोंडाने
घर क्रमांक : 220
वय : 28 लिंग : महिला
छायाचित्र उपलब्ध

मतदारांचा सारांश

A) मतदारांची संख्या

		यादी प्रकार	यादी ओळख	मतदारांची संख्या			
				पुरुष	महिला	तृतिय पंथी	एकूण
I	मूळ यादी	मूळ यादी	विशेष सखोल पुनरिक्षण २०२६ च्या अंतर्गत तयार करण्यात आलेली प्रारूप मतदार यादी	486	455	0	941
				486	455	0	941

मतदार नोंदणी अधिकाऱ्याची स्वाक्षरी