मतदार यादी 2026 S13 महाराष्ट्र

विधानसभा मतदारसंघाचा क्रमांक , नाव व आरक्षण स्थिती : 67 - आरमोरी (अ.ज.) (राखीव)	यादी भाग क्रमांक : 141

ज्या लोकसभा मतदारसंघात अंतर्भुत आहे त्या लोकसभा मतदारसंघाचा क्रमांक व नाव आणि आरक्षण स्थिती : 12 - गडचिरोली-चिमूर . (राखीव)

1. पुनरीक्षणाचा तपशील

पुनरीक्षणाचे वर्ष	2026	**यादी ओळख** विशेष सखोल पुनरिक्षण २०२६ च्या अंतर्गत तयार करण्यात आलेली प्रारूप मतदार यादी
अहर्ता दिनांक	01-10-2026	
पुनरिक्षणाचा प्रकार	विशेष सखोल पुनरिक्षण 2026	
प्रसिद्धीचा दिनांक	31-08-2026	

2. भाग क्र. आणि मतदान क्षेत्राचा तपशील

भागामधील विभागांचा क्रमांक आणि नाव

1-कोकडी

मूळ नगर किंवा गाव	: कोकडी
पोलीस स्थानक	: देसाईगंज
तालुका	: देसाईगंज (वाडसा)
जिल्हा	: गडचिरोली
पीन कोड	: 441207

3. मतदान केंद्राचा तपशील

मतदान केंद्राचा क्रमांक आणि नाव : 141 - कोकडी **मतदान केंद्राचा पत्ता :** जि.प. उच्च प्राथमिक शाळा, (नविन इमारत) खोली क्र. 1, कोकडी	**मतदान केंद्राचा प्रकार (पुरुष/महिला/सर्वसाधारण)**	सर्वसाधारण
	या यादी भागातील सहायकारी मतदान केंद्रांची संख्या :	0

4. मतदारांची संख्या

सुरुवातीचा अनुक्रमांक	शेवटचा अनुक्रमांक	एकूण मतदार			
		पुरुष	महिला	तृतिय पंथी	एकूण
1	641	321	320	0	641

मतदार नोंदणी अधिकाऱ्याची स्वाक्षरी

Nazri Naksha

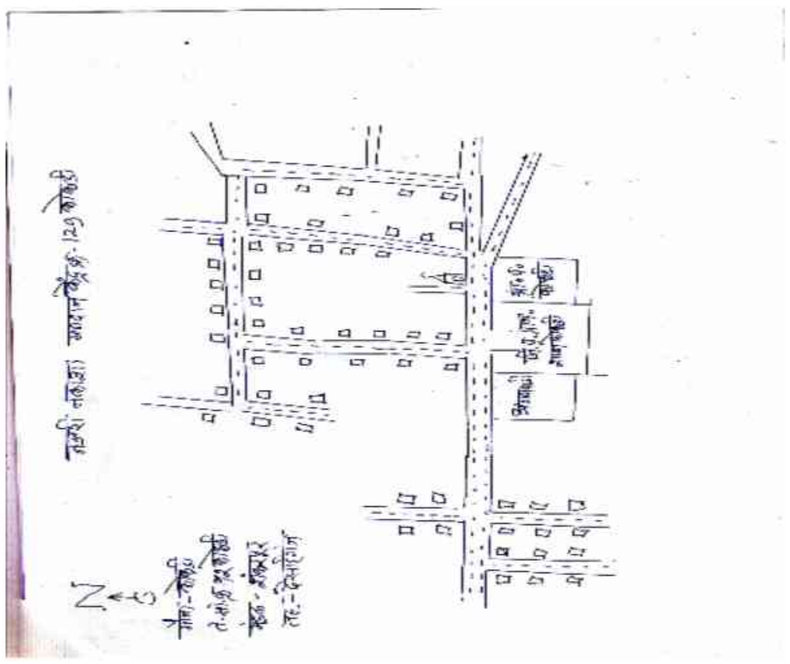

Google Map View



Polling Station Building Front View



Polling Station Front View



Cad View

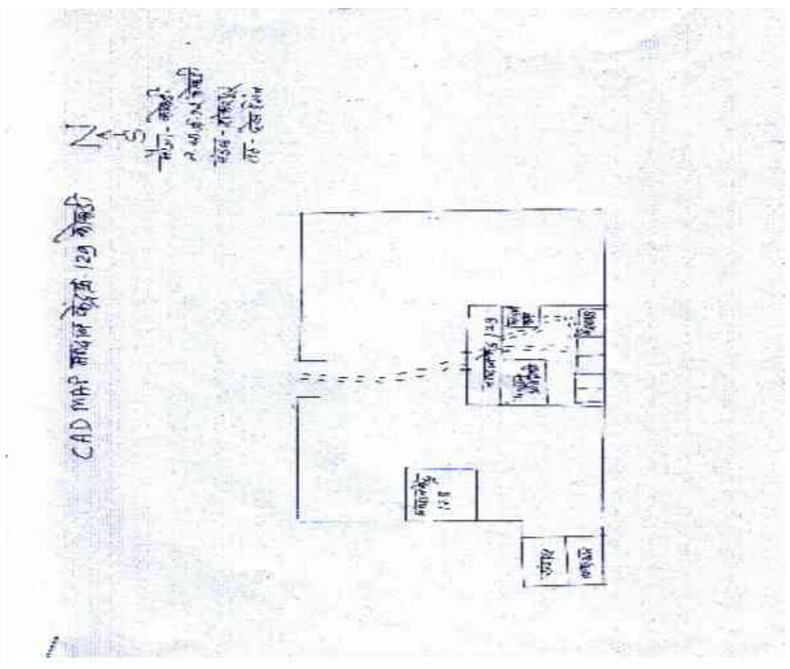

Key MAP View

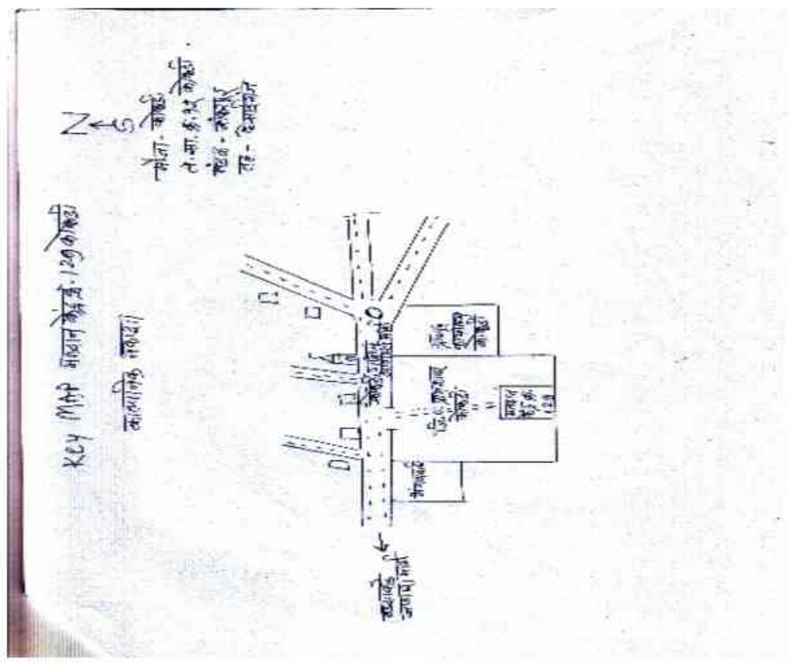

1 RJY6752984
नाव : अतुल भागवत आत्राम
वडिलांचे नाव: भागवत आत्राम
घर क्रमांक :
वय : 30 लिंग : पुरुष
छायाचित्र उपलब्ध

2 RJY6356042
नाव : संदीप दुधराम बन्सोड
वडिलांचे नाव: दुधराम बन्सोड
घर क्रमांक :
वय : 36 लिंग : पुरुष
छायाचित्र उपलब्ध

3 RJY6356224
नाव : अश्विनी भारत बन्सोड
पतीचे नाव: भारत बन्सोड
घर क्रमांक :
वय : 36 लिंग : महिला
छायाचित्र उपलब्ध

4 RJY6356083
नाव : प्रीती लक्ष्मण बन्सोड
पतीचे नाव: लक्ष्मण बन्सोड
घर क्रमांक :
वय : 35 लिंग : महिला
छायाचित्र उपलब्ध

5 RJY6807002
नाव : करिष्मा एकनाथ बन्सोड
पतीचे नाव: एकनाथ बन्सोड
घर क्रमांक :
वय : 32 लिंग : महिला
छायाचित्र उपलब्ध

6 RJY6772842
नाव : चेतन माणिक बनसोड
वडिलांचे नाव: माणिक बनसोड
घर क्रमांक :
वय : 29 लिंग : पुरुष
छायाचित्र उपलब्ध

7 RJY6752992
नाव : सुरभी कृष्णचंद्र बन्सोड
वडिलांचे नाव: कृष्णचंद्र बन्सोड
घर क्रमांक :
वय : 29 लिंग : महिला
छायाचित्र उपलब्ध

8 RJY6799308
नाव : तीर्थानंद देवेंद्र बन्सोड
वडिलांचे नाव: देवेंद्र बन्सोड
घर क्रमांक :
वय : 27 लिंग : पुरुष
छायाचित्र उपलब्ध

9 RJY6356091
नाव : दिक्षा प्रकाश हुमणे
पतीचे नाव: प्रकाश हुमणे
घर क्रमांक :
वय : 35 लिंग : महिला
छायाचित्र उपलब्ध

10 RJY6356323
नाव : दिनेश राघोबा खोब्रागडे
वडिलांचे नाव: राघोबा खोब्रागडे
घर क्रमांक :
वय : 40 लिंग : पुरुष
छायाचित्र उपलब्ध

11 RJY6356240
नाव : प्रेमचंद राघोबा खोब्रागडे
वडिलांचे नाव: राघोबा खोब्रागडे
घर क्रमांक :
वय : 34 लिंग : पुरुष
छायाचित्र उपलब्ध

12 RJY6772693
नाव : काजल परसराम खोब्रागडे
वडिलांचे नाव: परसराम खोब्रागडे
घर क्रमांक :
वय : 29 लिंग : महिला
छायाचित्र उपलब्ध

13 RJY6752919
नाव : जयद्रथ लक्ष्मण नेवारे
वडिलांचे नाव: लक्ष्मण नेवारे
घर क्रमांक :
वय : 39 लिंग : पुरुष
छायाचित्र उपलब्ध

14 RJY6752927
नाव : दुर्गा जयद्रथ नेवारे
पतीचे नाव: जयद्रथ नेवारे
घर क्रमांक :
वय : 39 लिंग : महिला
छायाचित्र उपलब्ध

15 RJY6806996
नाव : विद्याधर विकास नेवारे
वडिलांचे नाव: विकास नेवारे
घर क्रमांक :
वय : 28 लिंग : पुरुष
छायाचित्र उपलब्ध

16 RJY7005853
नाव : अश्विन अशोक बन्सोड
वडिलांचे नाव: अशोक बन्सोड
घर क्रमांक : -
वय : 27 लिंग : पुरुष
छायाचित्र उपलब्ध

17 RJY7326226
नाव : महेश बन्सोड
वडिलांचे नाव: शालिकराम बन्सोड
घर क्रमांक : -
वय : 32 लिंग : पुरुष
छायाचित्र उपलब्ध

18 RJY7005861
नाव : रुपावती सचिन बन्सोड
पतीचे नाव: सचिन बन्सोड
घर क्रमांक : -
वय : 28 लिंग : महिला
छायाचित्र उपलब्ध

19 RJY7389513
नाव : रोशन विलास बन्सोड
वडिलांचे नाव: विलास बन्सोड
घर क्रमांक : -
वय : 26 लिंग : पुरुष
छायाचित्र उपलब्ध

20 RJY7358468
नाव : संचीत बन्सोड
वडिलांचे नाव: अशोक बन्सोड
घर क्रमांक : -
वय : 23 लिंग : पुरुष
छायाचित्र उपलब्ध

21 RJY7389638
नाव : कुमुदिनी नरेश बन्सोड
वडिलांचे नाव: नरेश बन्सोड
घर क्रमांक : -
वय : 23 लिंग : महिला
छायाचित्र उपलब्ध

22 RJY7005911
नाव : पंकज देविदास डोंगरवार
वडिलांचे नाव: देविदास डोंगरवार
घर क्रमांक : -
वय : 26 लिंग : पुरुष
छायाचित्र उपलब्ध

23 RJY7308307
नाव : विशाखा घरडे
पतीचे नाव: संदेश घरडे
घर क्रमांक : -
वय : 33 लिंग : महिला
छायाचित्र उपलब्ध

24 RJY6881098
नाव : मनोज शंकर लंजे
वडिलांचे नाव: शंकर लंजे
घर क्रमांक : -
वय : 47 लिंग : पुरुष
छायाचित्र उपलब्ध

25 RJY7103625
नाव : शुभांगी मेश्राम
वडिलांचे नाव: किर्तम मेश्राम
घर क्रमांक : -
वय : 28 लिंग : महिला
छायाचित्र उपलब्ध

26 RJY7103617
नाव : रंजित मेश्राम
वडिलांचे नाव: किर्तम मेश्राम
घर क्रमांक : -
वय : 26 लिंग : पुरुष
छायाचित्र उपलब्ध

27 RJY7005903
नाव : अक्षय दिवाकर मेश्राम
वडिलांचे नाव: दिवाकर मेश्राम
घर क्रमांक : -
वय : 26 लिंग : पुरुष
छायाचित्र उपलब्ध

28 RJY7129240
नाव : तुषार राऊत
वडिलांचे नाव: सोमाजी राऊत
घर क्रमांक : -
वय : 26 लिंग : पुरुष
छायाचित्र उपलब्ध

29 RJY7398548
नाव : पल्लवी केशव सहारे
वडिलांचे नाव: केशव सहारे
घर क्रमांक : -
वय : 22 लिंग : महिला
छायाचित्र उपलब्ध

30 RJY7103591
नाव : प्रविण सोनुले
वडिलांचे नाव: राजेंद्र सोनुले
घर क्रमांक : -
वय : 27 लिंग : पुरुष
छायाचित्र उपलब्ध

31 RJY7103609
नाव : दिनय टिकले
वडिलांचे नाव: घनश्याम टिकले
घर क्रमांक : -
वय : 26 लिंग : पुरुष
छायाचित्र उपलब्ध

32 RJY7417801
नाव : तथागत मधुकर मेश्राम
आईचे नाव: सुमित्रा मेश्राम
घर क्रमांक : कोकडी
वय : 31 लिंग : पुरुष
छायाचित्र उपलब्ध

33 RJY7417850
नाव : सुहास अरून मेश्राम
आईचे नाव: सुशीला मेश्राम
घर क्रमांक : कोकडी
वय : 29 लिंग : पुरुष
छायाचित्र उपलब्ध

34 RJY7417819
नाव : प्रचीता तथागत मेश्राम
इतर: सुमित्रा मेश्राम
घर क्रमांक : कोकडी
वय : 26 लिंग : महिला
छायाचित्र उपलब्ध

35 RJY6880033
नाव : मीनाक्षी श्रीकांत बनसोड
पतीचे नाव: श्रीकांत बनसोड
घर क्रमांक : 01
वय : 46 लिंग : महिला
छायाचित्र उपलब्ध

36 FMW1609106
नाव : किरण अरुण डोंगरवार
पतीचे नाव: अरुण डोंगरवार
घर क्रमांक : 3
वय : 48 लिंग : महिला
छायाचित्र उपलब्ध

37 RJY1023191
नाव : मिराबाई रमेश बन्सोड
पतीचे नाव: रमेश बन्सोड
घर क्रमांक : 41
वय : 43 लिंग : महिला
छायाचित्र उपलब्ध

38 RJY6484810
नाव : मोहनजी माधव सूर्यवंशी
वडिलांचे नाव: माधव सूर्यवंशी
घर क्रमांक : ५३.
वय : 37 लिंग : पुरुष
छायाचित्र उपलब्ध

39 RJY6485148
नाव : धनराज माधवजी सूर्यवंशी
वडिलांचे नाव: माधवजी सूर्यवंशी
घर क्रमांक : ५३
वय : 33 लिंग : पुरुष
छायाचित्र उपलब्ध

40 RJY6484737
नाव : अतिशा मोहनजी सूर्यवंशी
पतीचे नाव: मोहनजी सूर्यवंशी
घर क्रमांक : ५३
वय : 32 लिंग : महिला
छायाचित्र उपलब्ध

41 RJY6485122
नाव : कृष्णा माधवजी सूर्यवंशी
वडिलांचे नाव: माधवजी सूर्यवंशी
घर क्रमांक : ५३
वय : 31 लिंग : पुरुष
छायाचित्र उपलब्ध

42 RJY6599369
नाव : प्रशांत मधुकर सहारे
वडिलांचे नाव: मधुकर सहारे
घर क्रमांक : ८४
वय : 33 लिंग : पुरुष
छायाचित्र उपलब्ध

43 RJY6485429
नाव : सचिन मुरलीधर नेवारे
वडिलांचे नाव: मुरलीधर नेवारे
घर क्रमांक : ११३
वय : 33 लिंग : पुरुष
छायाचित्र उपलब्ध

44 FMW1645456
नाव : शांताबाई दिवाकर लोहट
पतीचे नाव: दिवाकर लोहट
घर क्रमांक : 123
वय : 52 लिंग : महिला
छायाचित्र उपलब्ध

45 RJY6059661
नाव : बबन दिवाकर लोहट
वडिलांचे नाव: दिवाकर लोहट
घर क्रमांक : 123
वय : 36 लिंग : पुरुष
छायाचित्र उपलब्ध

46 FMW1609205
नाव : पुष्पा सुधाकर मेंश्राम
पतीचे नाव: सुधाकर मेंश्राम
घर क्रमांक : 123
वय : 44 लिंग : महिला
छायाचित्र उपलब्ध

47 FMW1609197
नाव : सुधाकर सिताराम मेश्राम
वडिलांचे नाव: सिताराम मेश्राम
घर क्रमांक : 123
वय : 50 लिंग : पुरुष
छायाचित्र उपलब्ध

48 RJY6772743
नाव : शैलेश सुधाकर मेश्राम
वडिलांचे नाव: सुधाकर मेश्राम
घर क्रमांक : १२३
वय : 29 लिंग : पुरुष
छायाचित्र उपलब्ध

49 RJY7417983
नाव : वैष्णवी रामभाऊ राऊत
वडिलांचे नाव: रामभाऊ राऊत
घर क्रमांक : 135
वय : 21 लिंग : महिला
छायाचित्र उपलब्ध

50 RJY7326358
नाव : मच्छिंद्र नेवारे
वडिलांचे नाव: तुलाराम नेवारे
घर क्रमांक : 139
वय : 26 लिंग : पुरुष
छायाचित्र उपलब्ध

51 RJY6963037
नाव : सुरज उद्धव सहारे
वडिलांचे नाव: उद्धव सहारे
घर क्रमांक : 144
वय : 26 लिंग : पुरुष
छायाचित्र उपलब्ध

52 RJY6963011
नाव : फाल्गुन दादाजी टिकले
वडिलांचे नाव: दादाजी टिकले
घर क्रमांक : 168
वय : 26 लिंग : पुरुष
छायाचित्र उपलब्ध

53 RJY0315158
नाव : प्रतिमा पूरंदर खोब्रागडे
पतीचे नाव: पूरंदर खोब्रागडे
घर क्रमांक : 208
वय : 59 लिंग : महिला
छायाचित्र उपलब्ध

54 RJY7326176
नाव : प्रतिक पुरंधर खोब्रागडे
वडिलांचे नाव: पुरंदर खोब्रागडे
घर क्रमांक : 208
वय : 30 लिंग : पुरुष
छायाचित्र उपलब्ध

55 FMW1645449
नाव : नलीना घनशाम. खोब्रागडे
पतीचे नाव: घनशाम. खोब्रागडे
घर क्रमांक : 209
वय : 59 लिंग : महिला
छायाचित्र उपलब्ध

56 RJY0315188
नाव : हेमलता खूशाल मेश्राम
पतीचे नाव: खूशाल मेश्राम
घर क्रमांक : 210
वय : 68 लिंग : महिला
छायाचित्र उपलब्ध

57 RJY7203250
नाव : राकेश रामदास. रामटेके
वडिलांचे नाव: रामदास. रामटेके
घर क्रमांक : 211
वय : 47 लिंग : पुरुष
छायाचित्र उपलब्ध

58 RJY0984856
नाव : राजश्री राकेश रामटेके
वडिलांचे नाव: राकेश रामटेके
घर क्रमांक : 211
वय : 38 लिंग : महिला
छायाचित्र उपलब्ध

59 RJY0315233
नाव : कृष्णचंद मोतीराम. बन्सोड
वडिलांचे नाव: मोतीराम. बन्सोड
घर क्रमांक : 212
वय : 56 लिंग : पुरुष
छायाचित्र उपलब्ध

60 FMW1647338
नाव : प्रभा कृष्णचंद बन्सोड
पतीचे नाव: कृष्णचंद बन्सोड
घर क्रमांक : 212
वय : 50 लिंग : महिला
छायाचित्र उपलब्ध

61 RJY6059745
नाव : पवनकुमार लोकमित्र मेश्राम
वडिलांचे नाव: लोकमित्र मेश्राम
घर क्रमांक : 213
वय : 34 लिंग : पुरुष
छायाचित्र उपलब्ध

62 RJY0315257
नाव : पूष्पा नरहरी मेश्राम
पतीचे नाव: नरहरी मेश्राम
घर क्रमांक : 213
वय : 64 लिंग : महिला
छायाचित्र उपलब्ध

63 FMW1609213
नाव : कृपादास. ग्यानबा मेश्राम
वडिलांचे नाव: ग्यानबा मेश्राम
घर क्रमांक : 213
वय : 53 लिंग : पुरुष
छायाचित्र उपलब्ध

64 RJY0315277
नाव : लिलाबाई लोकमीत्र मेश्राम
पतीचे नाव: लोकमीत्र मेश्राम
घर क्रमांक : 213
वय : 52 लिंग : महिला
छायाचित्र उपलब्ध

65 RJY1023100
नाव : सूशिला अरविंद मेश्राम
पतीचे नाव: अरविंद मेश्राम
घर क्रमांक : 214
वय : 56 लिंग : महिला
छायाचित्र उपलब्ध

66 FMW1647080
नाव : देवांगनाबाई कृपादास. मेश्राम
पतीचे नाव: कृपादास. मेश्राम
घर क्रमांक : 214
वय : 50 लिंग : महिला
छायाचित्र उपलब्ध

67 FMW1646892
नाव : चंद्रभागा फागो मेश्राम
पतीचे नाव: फागो मेश्राम
घर क्रमांक : 216
वय : 74 लिंग : महिला
छायाचित्र उपलब्ध

68 RJY7203243
नाव : किर्तम फागो मेश्राम
वडिलांचे नाव: फागो मेश्राम
घर क्रमांक : 216
वय : 54 लिंग : पुरुष
छायाचित्र उपलब्ध

69 RJY6412456
नाव : दारकूबाई जैराम. खोब्रागडे
पतीचे नाव: जैराम. खोब्रागडे
घर क्रमांक : 217
वय : 83 लिंग : महिला
छायाचित्र उपलब्ध

70 RJY0984864
नाव : सुनिल घनश्याम खोब्रागडे
वडिलांचे नाव: घनश्याम खोब्रागडे
घर क्रमांक : 221
वय : 37 लिंग : पुरुष
छायाचित्र उपलब्ध

71 RJY0984872
नाव : प्रमोद घनश्याम खोब्रागडे
वडिलांचे नाव: घनश्याम खोब्रागडे
घर क्रमांक : 221
वय : 35 लिंग : पुरुष
छायाचित्र उपलब्ध

72 RJY0315332
नाव : मंदा उदाराम. लाकडे
पतीचे नाव: उदाराम. लाकडे
घर क्रमांक : 222
वय : 62 लिंग : महिला
छायाचित्र उपलब्ध

73 RJY0315324
नाव : सिंधू मारूती लाकडे
पतीचे नाव: मारूती लाकडे
घर क्रमांक : 222
वय : 54 लिंग : महिला
छायाचित्र उपलब्ध

74 FMW1645506
नाव : रोशन मधुकर मेश्राम
वडिलांचे नाव: मधुकर मेश्राम
घर क्रमांक : 225
वय : 44 लिंग : पुरुष
छायाचित्र उपलब्ध

75 RJY0315366
नाव : सूमित्रा मधूकर मेश्राम
पतीचे नाव: मधूकर मेश्राम
घर क्रमांक : 225
वय : 56 लिंग : महिला
छायाचित्र उपलब्ध

76 FMW1646876
नाव : शांताबाई माणिक मेश्राम
पतीचे नाव: माणिक मेश्राम
घर क्रमांक : 229
वय : 68 लिंग : महिला
छायाचित्र उपलब्ध

77 RJY0315386
नाव : दिवाकर माणिक मेश्राम
वडिलांचे नाव: माणिक मेश्राम
घर क्रमांक : 229
वय : 49 लिंग : पुरुष
छायाचित्र उपलब्ध

78 RJY0315396
नाव : ललिता रतन मेश्राम
पतीचे नाव: रतन मेश्राम
घर क्रमांक : 229a
वय : 55 लिंग : महिला
छायाचित्र उपलब्ध

79 FMW1646785
नाव : रेखा तुर्तपाल बन्सोड
पतीचे नाव: तुर्तपाल बन्सोड
घर क्रमांक : 230
वय : 46 लिंग : महिला
छायाचित्र उपलब्ध

80 FMW1608397
नाव : अमोलीका दर्याव बन्सोड
पतीचे नाव: दर्याव बन्सोड
घर क्रमांक : 230
वय : 42 लिंग : महिला
छायाचित्र उपलब्ध

81 FMW1646389
नाव : सुरेखा सुरेश बन्सोडे
पतीचे नाव: सुरेखा सुरेश बन्सोड
घर क्रमांक : 230
वय : 43 लिंग : महिला
छायाचित्र उपलब्ध

82 FMW1645431
नाव : घनशाम. जैराम. खोब्रागडे
वडिलांचे नाव: जैराम. खोब्रागडे
घर क्रमांक : 231
वय : 66 लिंग : पुरुष
छायाचित्र उपलब्ध

83 FMW1645423
नाव : प्रकाश घनशाम खोब्रागडे
वडिलांचे नाव: घनशाम खोब्रागडे
घर क्रमांक : 231
वय : 43 लिंग : पुरुष
छायाचित्र उपलब्ध

84 RJY1206192
नाव : सपना प्रकाश खोब्रागडे
पतीचे नाव: प्रकाश खोब्रागडे
घर क्रमांक : 231
वय : 37 लिंग : महिला
छायाचित्र उपलब्ध

85 FMW1607738
नाव : किशोर रामदास रामटेके
वडिलांचे नाव: रामदास रामटेके
घर क्रमांक : 234
वय : 46 लिंग : पुरुष
छायाचित्र उपलब्ध

86 RJY6138515
नाव : अश्विनी किशोर रामटेके
पतीचे नाव: किशोर रामटेके
घर क्रमांक : 234
वय : 36 लिंग : महिला
छायाचित्र उपलब्ध

87 FMW1646983
नाव : कल्पना उध्दवराव बन्सोड
पतीचे नाव: उध्दवराव बन्सोड
घर क्रमांक : 237
वय : 57 लिंग : महिला
छायाचित्र उपलब्ध

88 RJY1023126
नाव : प्रदिप नरहरि मेश्राम
वडिलांचे नाव: नरहरि मेश्राम
घर क्रमांक : 237
वय : 38 लिंग : पुरुष
छायाचित्र उपलब्ध

89 RJY6138523
नाव : मिथुन नरहरी मेश्राम
वडिलांचे नाव: नरहरी मेश्राम
घर क्रमांक : 237
वय : 34 लिंग : पुरुष
छायाचित्र उपलब्ध

90 RJY0315287
नाव : नरहरी ग्यानबा मेश्राम
वडिलांचे नाव: ग्यानबा मेश्राम
घर क्रमांक : 237
वय : 72 लिंग : पुरुष
छायाचित्र उपलब्ध

91 RJY6484182
नाव : पूनम प्रदीप मेश्राम
पतीचे नाव: प्रदीप मेश्राम
घर क्रमांक : २३७
वय : 36 लिंग : महिला
छायाचित्र उपलब्ध

92 RJY0315514
नाव : नंदका गिरधारी बन्सोड
पतीचे नाव: गिरधारी बन्सोड
घर क्रमांक : 238
वय : 61 लिंग : महिला
छायाचित्र उपलब्ध

93 RJY0315297
नाव : अरविंद पंचम. मेश्राम
वडिलांचे नाव: पंचम. मेश्राम
घर क्रमांक : 238
वय : 60 लिंग : पुरुष
छायाचित्र उपलब्ध

94 RJY0315564
नाव : यमूना मूरलीधर हूमने
पतीचे नाव: मूरलीधर हूमने
घर क्रमांक : 239
वय : 67 लिंग : महिला
छायाचित्र उपलब्ध

95 FMW1608389
नाव : इंद्रमता देवराव हूमने
पतीचे नाव: देवराव हूमने
घर क्रमांक : 239अ
वय : 59 लिंग : महिला
छायाचित्र उपलब्ध

96 FMW1614312
नाव : संगीता किर्तन मेश्राम
पतीचे नाव: किर्तन मेश्राम
घर क्रमांक : 240
वय : 47 लिंग : महिला
छायाचित्र उपलब्ध

97 FMW1608793
नाव : रेखा मंगेश बंन्सोड
पतीचे नाव: मंगेश बंन्सोड
घर क्रमांक : 241
वय : 55 लिंग : महिला
छायाचित्र उपलब्ध

98 FMW1647056
नाव : रूकमाबाई रामचंद्र बन्सोड
पतीचे नाव: रामचंद्र बन्सोड
घर क्रमांक : 241
वय : 64 लिंग : महिला
छायाचित्र उपलब्ध

99 RJY0984898
नाव : भारत रामचंद्र बन्सोड
वडिलांचे नाव: रामचंद्र बन्सोड
घर क्रमांक : 241
वय : 41 लिंग : पुरुष
छायाचित्र उपलब्ध

100 RJY6485437
नाव : दिनेश रामचंद्र बन्सोड
वडिलांचे नाव: रामचंद्र बन्सोड
घर क्रमांक : २४१
वय : 39 लिंग : पुरुष
छायाचित्र उपलब्ध

101 RJY0984906
नाव : वंदना यशवंत बोरकर
पतीचे नाव: यशवंत बोरकर
घर क्रमांक : 241
वय : 52 लिंग : महिला
छायाचित्र उपलब्ध

102 RJY6752869
नाव : रोहित यशवंत बोरकर
वडिलांचे नाव: यशवंत बोरकर
घर क्रमांक : २४१
वय : 28 लिंग : पुरुष
छायाचित्र उपलब्ध

103 RJY0315475
नाव : इंदुबाई नारायन बन्सोड
पतीचे नाव: नारायन बन्सोड
घर क्रमांक : 242
वय : 75 लिंग : महिला
छायाचित्र उपलब्ध

104 FMW1614791
नाव : प्रशांत नारायण बंसोड
वडिलांचे नाव: नारायण बंसोड
घर क्रमांक : 242
वय : 45 लिंग : पुरुष
छायाचित्र उपलब्ध

105 RJY6138531
नाव : रक्षा प्रशांत बन्सोड
पतीचे नाव: प्रशांत बन्सोड
घर क्रमांक : 242
वय : 42 लिंग : महिला
छायाचित्र उपलब्ध

106 FMW1647445
नाव : कोशल्या रघूनाथ मेश्राम
पतीचे नाव: रघूनाथ मेश्राम
घर क्रमांक : 244
वय : 70 लिंग : महिला
छायाचित्र उपलब्ध

107 RJY0315376
नाव : मधूकर तूळशिराम. मेश्राम
वडिलांचे नाव: तूळशिराम. मेश्राम
घर क्रमांक : 245
वय : 62 लिंग : पुरुष
छायाचित्र उपलब्ध

108 FMW1608264
नाव : विमल बाबुराव मेश्राम
पतीचे नाव: बाबुराव मेश्राम
घर क्रमांक : 245
वय : 51 लिंग : महिला
छायाचित्र उपलब्ध

109 RJY6059711
नाव : संगपाल रतन मेश्राम
वडिलांचे नाव: रतन मेश्राम
घर क्रमांक : 246
वय : 34 लिंग : पुरुष
छायाचित्र उपलब्ध

110 RJY0315407
नाव : रतन शिवराम. मेश्राम
वडिलांचे नाव: शिवराम. मेश्राम
घर क्रमांक : 246
वय : 63 लिंग : पुरुष
छायाचित्र उपलब्ध

111 FMW1608348
नाव : सूमित्रा लहानू मेश्राम
पतीचे नाव: लहानू मेश्राम
घर क्रमांक : 246
वय : 60 लिंग : महिला
छायाचित्र उपलब्ध

112 RJY0984971
नाव : सूभद्रा धर्मा मेश्राम
पतीचे नाव: धर्मा मेश्राम
घर क्रमांक : 248
वय : 67 लिंग : महिला
छायाचित्र उपलब्ध

113 RJY6485460
नाव : नवनाथ कुसनजी मेश्राम
वडिलांचे नाव: कुसनजी मेश्राम
घर क्रमांक : २४८अ
वय : 31 लिंग : पुरुष
छायाचित्र उपलब्ध

114 RJY0315663
नाव : भागरथा कूसन मेश्राम
पतीचे नाव: कूसन मेश्राम
घर क्रमांक : 248a
वय : 62 लिंग : महिला
छायाचित्र उपलब्ध

115 RJY0315495
नाव : येश्वदा आळकू नेवारे
पतीचे नाव: आळकू नेवारे
घर क्रमांक : 249
वय : 88 लिंग : महिला
छायाचित्र उपलब्ध

116 RJY0315506
नाव : वच्छला देवाजी नेवारे
पतीचे नाव: देवाजी नेवारे
घर क्रमांक : 249
वय : 57 लिंग : महिला
छायाचित्र उपलब्ध

117 RJY0984922
नाव : पुरुषोत्तम आडकू नेवारे
वडिलांचे नाव: आडकू नेवारे
घर क्रमांक : 249
वय : 47 लिंग : पुरुष
छायाचित्र उपलब्ध

118 RJY0984914
नाव : रेखा पुरुषोत्तम नेवारे
पतीचे नाव: पुरुषोत्तम नेवारे
घर क्रमांक : 249
वय : 46 लिंग : महिला
छायाचित्र उपलब्ध

119 FMW1608959
नाव : चंद्रमणि ऊढ्दावराव बनसोड
वडिलांचे नाव: ऊढ्दावराव बन्सोड
घर क्रमांक : 250
वय : 40 लिंग : पुरुष
छायाचित्र उपलब्ध

120 RJY6772875
नाव : सचिन उद्धवराव बन्सोड
वडिलांचे नाव: उद्धवराव बन्सोड
घर क्रमांक : २५०
वय : 38 लिंग : पुरुष
छायाचित्र उपलब्ध

121 FMW1608371
नाव : उद्धवराव बौद्ध
वडिलांचे नाव: केवळराम बौद्ध
घर क्रमांक : 250
वय : 70 लिंग : पुरुष
छायाचित्र उपलब्ध

122 RJY7203284
नाव : उषा यशवंत नेवारे
पतीचे नाव: यशवंत नेवारे
घर क्रमांक : 250
वय : 49 लिंग : महिला
छायाचित्र उपलब्ध

123 RJY0315522
नाव : गिरधारी केवळराम. बन्सोड
वडिलांचे नाव: केवळराम. बन्सोड
घर क्रमांक : 251
वय : 67 लिंग : पुरुष
छायाचित्र उपलब्ध

124 RJY0984955
नाव : राहुल गिरधारि बन्सोड
वडिलांचे नाव: गिरधारि बन्सोड
घर क्रमांक : 251
वय : 37 लिंग : पुरुष
छायाचित्र उपलब्ध

125 RJY7508542
नाव : सुषमा बन्सोड
पतीचे नाव: राहुल बन्सोड
घर क्रमांक : कोकडी
वय : 26 लिंग : महिला
छायाचित्र उपलब्ध

126 RJY0984948
नाव : मन्सराम. नकटू नेवारे
वडिलांचे नाव: नकटू नेवारे
घर क्रमांक : 251
वय : 63 लिंग : पुरुष
छायाचित्र उपलब्ध

127 FMW1614684
नाव : प्रमिला मंन्साराम. नेवारे
पतीचे नाव: मंन्साराम. नेवारे
घर क्रमांक : 251
वय : 53 लिंग : महिला
छायाचित्र उपलब्ध

128 RJY0315554
नाव : तुलाराम नकटू नेवारे
वडिलांचे नाव: नकटू नेवारे
घर क्रमांक : 251
वय : 53 लिंग : पुरुष
छायाचित्र उपलब्ध

129 FMW1647205
नाव : शेवंता तुलाराम नेवारे
पतीचे नाव: तुलाराम नेवारे
घर क्रमांक : 251
वय : 48 लिंग : महिला
छायाचित्र उपलब्ध

130 FMW1647106
नाव : राधेशाम मन्साराम नेवारे
वडिलांचे नाव: मन्साराम नेवारे
घर क्रमांक : 251
वय : 41 लिंग : पुरुष
छायाचित्र उपलब्ध

131 RJY6059687
नाव : सुनिल मन्साराम नेवारे
वडिलांचे नाव: मन्साराम नेवारे
घर क्रमांक : 251
वय : 38 लिंग : पुरुष
छायाचित्र उपलब्ध

132 RJY6484760
नाव : वैशाली सुनील नेवारे
पतीचे नाव: सुनील नेवारे
घर क्रमांक : २५१
वय : 35 लिंग : महिला
छायाचित्र उपलब्ध

133 RJY6881007
नाव : त्रिभुवन तुलाराम नेवारे
वडिलांचे नाव: तुलाराम नेवारे
घर क्रमांक : 251
वय : 29 लिंग : पुरुष
छायाचित्र उपलब्ध

134 FMW1646132
नाव : प्रकाश मुरलीधर हुमणे
वडिलांचे नाव: मुरलीधर हुमणे
घर क्रमांक : 252
वय : 43 लिंग : पुरुष
छायाचित्र उपलब्ध

135 FMW1645415
नाव : भाष्कर देवराव हुमने
वडिलांचे नाव: देवराव हुमने
घर क्रमांक : 252
वय : 43 लिंग : पुरुष
छायाचित्र उपलब्ध

136 FMW1608785
नाव : मैनाबाई सदाशीव नेवारे
पतीचे नाव: सदाशीव नेवारे
घर क्रमांक : 252
वय : 75 लिंग : महिला
छायाचित्र उपलब्ध

137 FMW1647049
नाव : विकास. सदाशीव नेवारे
वडिलांचे नाव: सदाशीव नेवारे
घर क्रमांक : 252
वय : 50 लिंग : पुरुष
छायाचित्र उपलब्ध

138 FMW1647197
नाव : शशीकला विकास. नेवारे
पतीचे नाव: विकास. नेवारे
घर क्रमांक : 252
वय : 48 लिंग : महिला
छायाचित्र उपलब्ध

139 FMW1647213
नाव : पार्वता कशीराम आत्राम
वडिलांचे नाव: काशीराम आत्राम
घर क्रमांक : 253
वय : 67 लिंग : महिला
छायाचित्र उपलब्ध

140 RJY0315574
नाव : गयाबाई काशीराम आत्राम
पतीचे नाव: काशीराम आत्राम
घर क्रमांक : 253
वय : 53 लिंग : महिला
छायाचित्र उपलब्ध

141 FMW1614809
नाव : विनोद मूरलीधर हूमने
वडिलांचे नाव: मूरलीधर हूमने
घर क्रमांक : 253
वय : 51 लिंग : पुरुष
छायाचित्र उपलब्ध

142 RJY6485395
नाव : अमित दिलीप रामटेके
वडिलांचे नाव: दिलीप रामटेके
घर क्रमांक : २५३
वय : 36 लिंग : पुरुष
छायाचित्र उपलब्ध

143 RJY0315584
नाव : आमाई दादाजी आत्राम
पतीचे नाव: दादाजी आत्राम
घर क्रमांक : 254
वय : 51 लिंग : महिला
छायाचित्र उपलब्ध

144 RJY0315465
नाव : मंगेश जनादर्न बंन्सोड
वडिलांचे नाव: जनादर्न बंन्सोड
घर क्रमांक : 255
वय : 53 लिंग : पुरुष
छायाचित्र उपलब्ध

145 RJY7203268
नाव : रामकृष्ण वामन मेश्राम
वडिलांचे नाव: वामन मेश्राम
घर क्रमांक : 255
वय : 63 लिंग : पुरुष
छायाचित्र उपलब्ध

146 RJY7203276
नाव : तूळजा रामकृष्ण मेश्राम
पतीचे नाव: रामकृष्ण मेश्राम
घर क्रमांक : 255
वय : 56 लिंग : महिला
छायाचित्र उपलब्ध

147 FMW1607753
नाव : मिराबाई रामदास. आत्राम
पतीचे नाव: रामदास. आत्राम
घर क्रमांक : 256
वय : 64 लिंग : महिला
छायाचित्र उपलब्ध

148 FMW1614643
नाव : राजेंद्र रघुनाथ मेश्राम
वडिलांचे नाव: रघुनाथ मेश्राम
घर क्रमांक : 257
वय : 43 लिंग : पुरुष
छायाचित्र उपलब्ध

149 FMW1614635
नाव : माया राजेन्द्र मेश्राम
पतीचे नाव: राजेन्द्र मेश्राम
घर क्रमांक : 257
वय : 40 लिंग : महिला
छायाचित्र उपलब्ध

150 RJY6485254
नाव : देवानंद रघुनाथ मेश्राम
वडिलांचे नाव: रघुनाथ मेश्राम
घर क्रमांक : २५७
वय : 40 लिंग : पुरुष
छायाचित्र उपलब्ध

151 RJY6484679
नाव : रेखा देवागण` मेश्राम
पतीचे नाव: देवागण` मेश्राम
घर क्रमांक : २५७
वय : 36 लिंग : महिला
छायाचित्र उपलब्ध

152 FMW1614585
नाव : देवकाबाई वकटु मेश्राम
पतीचे नाव: वकटु मेश्राम
घर क्रमांक : 257
वय : 75 लिंग : महिला
छायाचित्र उपलब्ध

153 RJY6880991
नाव : वंदना ओमप्रकाश मेश्राम
पतीचे नाव: ओमप्रकाश मेश्राम
घर क्रमांक : 259
वय : 51 लिंग : महिला
छायाचित्र उपलब्ध

154 RJY0984963
नाव : ओमप्रकाश लहानु मेश्राम
वडिलांचे नाव: लहानु मेश्राम
घर क्रमांक : 259
वय : 39 लिंग : पुरुष
छायाचित्र उपलब्ध

155 RJY6880975
नाव : उदयराज लहानू मेश्राम
वडिलांचे नाव: लहानू मेश्राम
घर क्रमांक : 259
वय : 38 लिंग : पुरुष
छायाचित्र उपलब्ध

156 RJY6880983
नाव : मिनाक्षी उदयराज मेश्राम
पतीचे नाव: उदयराज मेश्राम
घर क्रमांक : 259
वय : 37 लिंग : महिला
छायाचित्र उपलब्ध

157 RJY6484901
नाव : हेमराज वासुदेव मेश्राम
वडिलांचे नाव: वासुदेव मेश्राम
घर क्रमांक : २५९
वय : 33 लिंग : पुरुष
छायाचित्र उपलब्ध

158 FMW1614775
नाव : लहानू नारायन मेश्राम
वडिलांचे नाव: नारायन मेश्राम
घर क्रमांक : 259
वय : 68 लिंग : पुरुष
छायाचित्र उपलब्ध

159 RJY0315639
नाव : देवकुबाई काशीराम. टिकले
पतीचे नाव: काशीराम. टिकले
घर क्रमांक : 259
वय : 76 लिंग : महिला
छायाचित्र उपलब्ध

160 FMW1647619
नाव : कौशल्या दशरथ टिकले
पतीचे नाव: दशरथ टिकले
घर क्रमांक : 260
वय : 68 लिंग : महिला
छायाचित्र उपलब्ध

161 RJY6059653
नाव : होमराज धर्माजी मेश्राम
वडिलांचे नाव: धर्माजी मेश्राम
घर क्रमांक : 261
वय : 38 लिंग : पुरुष
छायाचित्र उपलब्ध

162 FMW1646942
नाव : कीशोर रामचंद्र टिकले
वडिलांचे नाव: रामचंद्र टिकले
घर क्रमांक : 261
वय : 46 लिंग : पुरुष
छायाचित्र उपलब्ध

163 FMW1646801
नाव : वैशाली किशोर टिकले
पतीचे नाव: किशोर टिकले
घर क्रमांक : 261
वय : 40 लिंग : महिला
छायाचित्र उपलब्ध

164 RJY6059828
नाव : प्रमोद देवाजी नेवारे
वडिलांचे नाव: देवाजी नेवारे
घर क्रमांक : 261अ
वय : 34 लिंग : पुरुष
छायाचित्र उपलब्ध

165 RJY0315693
नाव : ललीता जीवन टिकले
पतीचे नाव: जीवन टिकले
घर क्रमांक : 261a
वय : 68 लिंग : महिला
छायाचित्र उपलब्ध

166 FMW1647734
नाव : लिलाधर जीवन टिकले
वडिलांचे नाव: जीवन टिकले
घर क्रमांक : 261अ
वय : 48 लिंग : पुरुष
छायाचित्र उपलब्ध

167 RJY0984997
नाव : यमूताई लिलाधर टिकले
पतीचे नाव: लिलाधर टिकले
घर क्रमांक : 261अ
वय : 40 लिंग : महिला
छायाचित्र उपलब्ध

168 RJY0315712
नाव : पूष्पा पूरूषोत्तम. कापगते
पतीचे नाव: पूरूषोत्तम. कापगते
घर क्रमांक : 262
वय : 61 लिंग : महिला
छायाचित्र उपलब्ध

169 RJY0315720
नाव : सुमनबाई राजीराम. टिकले
पतीचे नाव: राजीराम. टिकले
घर क्रमांक : 262
वय : 69 लिंग : महिला
छायाचित्र उपलब्ध

170 FMW1646793
नाव : बबन जीवन टिकले
वडिलांचे नाव: जीवन टिकले
घर क्रमांक : 262
वय : 48 लिंग : पुरुष
छायाचित्र उपलब्ध

171 FMW1647189
नाव : चक्रधर राजीराम. टिकले
वडिलांचे नाव: राजीराम. टिकले
घर क्रमांक : 262
वय : 47 लिंग : पुरुष
छायाचित्र उपलब्ध

172 RJY6059760
नाव : आशा बबन टिकले
पतीचे नाव: बबन टिकले
घर क्रमांक : 262
वय : 35 लिंग : महिला
छायाचित्र उपलब्ध

173 RJY0315752
नाव : सुमन लक्ष्मन कापगते
पतीचे नाव: लक्ष्मन कापगते
घर क्रमांक : 267
वय : 65 लिंग : महिला
छायाचित्र उपलब्ध

174 FMW1645464
नाव : नेताजी आनंदराव कापगते
वडिलांचे नाव: आनंदराव कापगते
घर क्रमांक : 267
वय : 46 लिंग : पुरुष
छायाचित्र उपलब्ध

175 FMW1645860
नाव : साधना नेताजी कापगते
पतीचे नाव: नेताजी कापगते
घर क्रमांक : 267
वय : 43 लिंग : महिला
छायाचित्र उपलब्ध

176 RJY0985002
नाव : दिपिका राजेंद्र कापगते
पतीचे नाव: राजेंद्र कापगते
घर क्रमांक : 267
वय : 37 लिंग : महिला
छायाचित्र उपलब्ध

177 FMW1608884
नाव : सदानंद दशरथ टिकले
वडिलांचे नाव: दशरथ टिकले
घर क्रमांक : 267
वय : 43 लिंग : पुरुष
छायाचित्र उपलब्ध

178 RJY0315762
नाव : सूमन आनंदराव कापगते
पतीचे नाव: आनंदराव कापगते
घर क्रमांक : 267a
वय : 69 लिंग : महिला
छायाचित्र उपलब्ध

179 RJY1552371
नाव : तुषार काशिराम आत्राम
वडिलांचे नाव: काशिराम आत्राम
घर क्रमांक : 268
वय : 36 लिंग : पुरुष
छायाचित्र उपलब्ध

180 RJY6881015
नाव : अश्विनी तुषार अत्राम
पतीचे नाव: तुषार अत्राम
घर क्रमांक : 268
वय : 32 लिंग : महिला
छायाचित्र उपलब्ध

181 FMW1614197
नाव : कमलाबाई दामोधर नेवारे
पतीचे नाव: दामोधर नेवारे
घर क्रमांक : 268
वय : 65 लिंग : महिला
छायाचित्र उपलब्ध

182 FMW1607563
नाव : माधवराव दामोधर नेवारे
वडिलांचे नाव: दामोधर नेवारे
घर क्रमांक : 268
वय : 45 लिंग : पुरुष
छायाचित्र उपलब्ध

183 RJY0985010
नाव : अनिता माधवराव नेवारे
पतीचे नाव: माधवराव नेवारे
घर क्रमांक : 268
वय : 38 लिंग : महिला
छायाचित्र उपलब्ध

184 RJY1023159
नाव : कांताबाई मोरेश्व मेश्राम
पतीचे नाव: मोरेश्व मेश्राम
घर क्रमांक : 269
वय : 46 लिंग : महिला
छायाचित्र उपलब्ध

185 RJY0315792
नाव : चंद्रभागा भिवा सहारे
पतीचे नाव: भिवा सहारे
घर क्रमांक : 269
वय : 70 लिंग : महिला
छायाचित्र उपलब्ध

186 FMW1607530
नाव : दुधराम भिवा सहारे
वडिलांचे नाव: भिवा सहारे
घर क्रमांक : 269
वय : 46 लिंग : पुरुष
छायाचित्र उपलब्ध

187 RJY1206234
नाव : मंगला दुधराम सहारे
वडिलांचे नाव: दुधराम सहारे
घर क्रमांक : 269
वय : 42 लिंग : महिला
छायाचित्र उपलब्ध

188 RJY0315613
नाव : मोरेश्वर वामन मेश्राम
वडिलांचे नाव: वामन मेश्राम
घर क्रमांक : 269a
वय : 51 लिंग : पुरुष
छायाचित्र उपलब्ध

189 RJY7424187
नाव : कोमल दीपक आत्राम
पतीचे नाव: दीपक दादाजी आत्राम
घर क्रमांक : 270
वय : 29 लिंग : महिला
छायाचित्र उपलब्ध

190 RJY0985077
नाव : सत्यवान दादाजी आत्राम
वडिलांचे नाव: दादाजी आत्राम
घर क्रमांक : 270
वय : 37 लिंग : पुरुष
छायाचित्र उपलब्ध

191 RJY0985069
नाव : दिपक दादाजी आत्राम
वडिलांचे नाव: दादाजी आत्राम
घर क्रमांक : 270
वय : 36 लिंग : पुरुष
छायाचित्र उपलब्ध

192 RJY6484661
नाव : छाया सत्यवान आत्राम
पतीचे नाव: सत्यवान आत्राम
घर क्रमांक : २७०
वय : 37 लिंग : महिला
छायाचित्र उपलब्ध

193 FMW1608249
नाव : रामदास. तूळशिराम. आत्राम
वडिलांचे नाव: तूळशिराम. आत्राम
घर क्रमांक : 271
वय : 70 लिंग : पुरुष
छायाचित्र उपलब्ध

194 RJY6752901
नाव : रामाजी तुळशीराम आत्राम
वडिलांचे नाव: तुळशीराम आत्राम
घर क्रमांक : २७१
वय : 62 लिंग : पुरुष
छायाचित्र उपलब्ध

195 FMW1607944
नाव : पुरूषोत्तम रामदास आत्राम
वडिलांचे नाव: रामदास आत्राम
घर क्रमांक : 271
वय : 43 लिंग : पुरुष
छायाचित्र उपलब्ध

196 RJY6484208
नाव : नंदा पुरूषोत्तम आत्राम
पतीचे नाव: पुरूषोत्तम आत्राम
घर क्रमांक : २७१
वय : 37 लिंग : महिला
छायाचित्र उपलब्ध

197 FMW1646819
नाव : किरण धनश्याम टिकले
पतीचे नाव: धनश्याम टिकले
घर क्रमांक : 271
वय : 45 लिंग : महिला
छायाचित्र उपलब्ध

198 RJY6484570
नाव : नैना घनश्याम मेश्राम
पतीचे नाव: घनश्याम मेश्राम
घर क्रमांक : २७२
वय : 32 लिंग : महिला
छायाचित्र उपलब्ध

199 RJY7129216
नाव : शिल्पा मेश्राम
पतीचे नाव: लीलाधर मेश्राम
घर क्रमांक : 272
वय : 28 लिंग : महिला
छायाचित्र उपलब्ध

200 FMW1647288
नाव : शेवंताबाई दादाजी सोनवने
पतीचे नाव: दादाजी सोनवने
घर क्रमांक : 273
वय : 66 लिंग : महिला
छायाचित्र उपलब्ध

201 FMW1647072
नाव : लक्ष्मीबाई भागवत मेश्राम
पतीचे नाव: भागवत मेश्राम
घर क्रमांक : 274
वय : 47 लिंग : महिला
छायाचित्र उपलब्ध

202 RJY7326838
नाव : विशाखा मेश्राम
वडिलांचे नाव: भागवत मेश्राम
घर क्रमांक : 274
वय : 24 लिंग : महिला
छायाचित्र उपलब्ध

203 RJY0315829
नाव : भागवत नकटु मेश्राम
वडिलांचे नाव: नकटु मेश्राम
घर क्रमांक : 274
वय : 47 लिंग : पुरुष
छायाचित्र उपलब्ध

204 RJY0315837
नाव : मंजूळाबाई सदाशीव सोनवने
पतीचे नाव: सदाशीव सोनवने
घर क्रमांक : 274
वय : 73 लिंग : महिला
छायाचित्र उपलब्ध

205 FMW1645837
नाव : वनिताबाई विनोद हूमने
पतीचे नाव: विनोद हूमने
घर क्रमांक : 275
वय : 48 लिंग : महिला
छायाचित्र उपलब्ध

206 RJY0315845
नाव : बेनिराम. शिवचंद्र कापगते
वडिलांचे नाव: शिवचंद्र कापगते
घर क्रमांक : 275
वय : 51 लिंग : पुरुष
छायाचित्र उपलब्ध

207 FMW1608363
नाव : आनंदा नितारा म. कापगते
पतीचे नाव: नितारा म. कापगते
घर क्रमांक : 275
वय : 50 लिंग : महिला
छायाचित्र उपलब्ध

208 FMW1646066
नाव : तेजेश्वर शिवचंद्र कापगते
वडिलांचे नाव: शिवचंद्र कापगते
घर क्रमांक : 275
वय : 48 लिंग : पुरुष
छायाचित्र उपलब्ध

209 FMW1646074
नाव : निराशा तेजेश्वर कापगते
पतीचे नाव: तेजेश्वर कापगते
घर क्रमांक : 275
वय : 44 लिंग : महिला
छायाचित्र उपलब्ध

210 FMW1646165
नाव : आशा बेनीराम कापगते
पतीचे नाव: बेनीराम कापगते
घर क्रमांक : 275
वय : 44 लिंग : महिला
छायाचित्र उपलब्ध

211 FMW1647528
नाव : धर्मपाल काशिराम टिकले
वडिलांचे नाव: काशिराम टिकले
घर क्रमांक : 275
वय : 46 लिंग : पुरुष
छायाचित्र उपलब्ध

212 FMW1647536
नाव : लिलाबाई धर्मपाल टिकले
पतीचे नाव: धर्मपाल टिकले
घर क्रमांक : 275
वय : 45 लिंग : महिला
छायाचित्र उपलब्ध

213 RJY6880926
नाव : लोकनाथ विलास कापगते
वडिलांचे नाव: विलास कापगते
घर क्रमांक : 276
वय : 28 लिंग : पुरुष
छायाचित्र उपलब्ध

214 RJY6138564
नाव : छायाताई सदानंद टिकले
पतीचे नाव: सदानंद टिकले
घर क्रमांक : 276
वय : 42 लिंग : महिला
छायाचित्र उपलब्ध

215 RJY0315861
नाव : मंगला गौतम. बन्सोड
पतीचे नाव: गौतम. बन्सोड
घर क्रमांक : 278
वय : 55 लिंग : महिला
छायाचित्र उपलब्ध

216 RJY0315881
नाव : यशवंत पंढरी बन्सोड
वडिलांचे नाव: पंढरी बन्सोड
घर क्रमांक : 279
वय : 46 लिंग : पुरुष
छायाचित्र उपलब्ध

217 FMW1646637
नाव : घनशाम. जीवन टिकले
वडिलांचे नाव: जीवन टिकले
घर क्रमांक : 279
वय : 50 लिंग : पुरुष
छायाचित्र उपलब्ध

218 RJY0985085
नाव : गोवधर्न सोनूजी बन्सोड
वडिलांचे नाव: सोनूजी बन्सोड
घर क्रमांक : 280
वय : 68 लिंग : पुरुष
छायाचित्र उपलब्ध

219 FMW1607720
नाव : राहूलाबाई गोवधर्न बन्सोड
पतीचे नाव: गोवधर्न बन्सोड
घर क्रमांक : 280
वय : 62 लिंग : महिला
छायाचित्र उपलब्ध

220 RJY0985093
नाव : उमाकांत गोवर्धन बन्सोड
वडिलांचे नाव: गोवर्धन बन्सोड
घर क्रमांक : 280
वय : 40 लिंग : पुरुष
छायाचित्र उपलब्ध

221 RJY0985101
नाव : रिता उमाकांत बन्सोड
पतीचे नाव: उमाकांत बन्सोड
घर क्रमांक : 280
वय : 36 लिंग : महिला
छायाचित्र उपलब्ध

222 RJY0985119
नाव : लक्ष्मण राजीराम टिकले
वडिलांचे नाव: राजीराम टिकले
घर क्रमांक : 280
वय : 41 लिंग : पुरुष
छायाचित्र उपलब्ध

223 RJY0315902
नाव : ताराचंद शंकर बन्सोड
वडिलांचे नाव: शंकर बन्सोड
घर क्रमांक : 281
वय : 55 लिंग : पुरुष
छायाचित्र उपलब्ध

224 FMW1646413
नाव : रमेश ताराचंद बन्सोड
वडिलांचे नाव: ताराचंद बन्सोड
घर क्रमांक : 281
वय : 45 लिंग : पुरुष
छायाचित्र उपलब्ध

225 RJY0985135
नाव : भाविका रमेश बन्सोड
पतीचे नाव: रमेश बन्सोड
घर क्रमांक : 281
वय : 36 लिंग : महिला
छायाचित्र उपलब्ध

226 FMW1647593
नाव : रशीका घनशाम. बन्सोड
पतीचे नाव: घनशाम. बन्सोड
घर क्रमांक : 282
वय : 66 लिंग : महिला
छायाचित्र उपलब्ध

227 FMW1645712
नाव : नितारामं. शिवचंद्र कापगते
वडिलांचे नाव: शिवचंद्र कापगते
घर क्रमांक : 282
वय : 64 लिंग : पुरुष
छायाचित्र उपलब्ध

228 RJY0315851
नाव : शांताबाई शिवचंद्र कापगते
पतीचे नाव: शिवचंद्र कापगते
घर क्रमांक : 282a
वय : 84 लिंग : महिला
छायाचित्र उपलब्ध

229 FMW1647171
नाव : ललीता सूखदेव बन्सोड
पतीचे नाव: सूखदेव बन्सोड
घर क्रमांक : 283
वय : 66 लिंग : महिला
छायाचित्र उपलब्ध

230 FMW1647361
नाव : पुष्पा कमलेश बंसोड
पतीचे नाव: कमलेश बंसोड
घर क्रमांक : 283
वय : 53 लिंग : महिला
छायाचित्र उपलब्ध

231 RJY0315944
नाव : कमलेश सूखदेव बन्सोड
वडिलांचे नाव: सूखदेव बन्सोड
घर क्रमांक : 283
वय : 46 लिंग : पुरुष
छायाचित्र उपलब्ध

232 RJY7326820
नाव : श्वेता बन्सोड
वडिलांचे नाव: कमलेश बन्सोड
घर क्रमांक : 283
वय : 26 लिंग : महिला
छायाचित्र उपलब्ध

233 RJY7363799
नाव : अजय बन्सोड
वडिलांचे नाव: कमलेश बन्सोड
घर क्रमांक : 283
वय : 23 लिंग : पुरुष
छायाचित्र उपलब्ध

234 RJY0315936
नाव : प्रकाश बाबूराव कापगते
वडिलांचे नाव: बाबूराव कापगते
घर क्रमांक : 283
वय : 59 लिंग : पुरुष
छायाचित्र उपलब्ध

235 RJY1023175
नाव : मिना प्रकाश कापगते
पतीचे नाव: प्रकाश कापगते
घर क्रमांक : 283
वय : 49 लिंग : महिला
छायाचित्र उपलब्ध

236 RJY1023167
नाव : रघुनाथ बाबूराव कापगते
वडिलांचे नाव: बाबुराव कापगते
घर क्रमांक : 283
वय : 47 लिंग : पुरुष
छायाचित्र उपलब्ध

237 RJY1023183
नाव : वर्षा विलास कापगते
पतीचे नाव: विलास कापगते
घर क्रमांक : 283
वय : 47 लिंग : महिला
छायाचित्र उपलब्ध

238 RJY6484562
नाव : माधुरी रघुनाथ कापगते
पतीचे नाव: रघुनाथ कापगते
घर क्रमांक : 283
वय : 39 लिंग : महिला
छायाचित्र उपलब्ध

239 RJY6963045
नाव : भूषण प्रकाश कापगते
वडिलांचे नाव: प्रकाश कापगते
घर क्रमांक : 283
वय : 28 लिंग : पुरुष
छायाचित्र उपलब्ध

240 RJY6962963
नाव : देवदत्ता प्रकाश कापगते
वडिलांचे नाव: प्रकाश कापगते
घर क्रमांक : 283
वय : 26 लिंग : पुरुष
छायाचित्र उपलब्ध

241 FMW1608355
नाव : पूरूषोत्तम. रामचंद्र कापगते
वडिलांचे नाव: रामचंद्र कापगते
घर क्रमांक : 284
वय : 61 लिंग : पुरुष
छायाचित्र उपलब्ध

242 RJY6059604
नाव : प्रमोद पुरूषोत्तम कापगते
वडिलांचे नाव: पुरूषोत्तम कापगते
घर क्रमांक : 284
वय : 34 लिंग : पुरुष
छायाचित्र उपलब्ध

243 FMW1647296
नाव : अंजीरा अनिरूद्ध लांडगे
पतीचे नाव: अनिरूद्ध लांडगे
घर क्रमांक : 285
वय : 58 लिंग : महिला
छायाचित्र उपलब्ध

244 FMW1647320
नाव : सत्यभामा चंद्रशेखर लांडगे
पतीचे नाव: चंद्रशेखर लांडगे
घर क्रमांक : 285
वय : 55 लिंग : महिला
छायाचित्र उपलब्ध

245 FMW1607449
नाव : दिपक आनंदराव कापगते
वडिलांचे नाव: आनंदराव कापगते
घर क्रमांक : 286-अ
वय : 47 लिंग : पुरुष
छायाचित्र उपलब्ध

246 RJY1023209
नाव : मंगला दिपक कापगते
पतीचे नाव: दिपक कापगते
घर क्रमांक : 286-अ
वय : 38 लिंग : महिला
छायाचित्र उपलब्ध

247 RJY6138580
नाव : उमाजी लक्ष्मण कापगते
वडिलांचे नाव: लक्ष्मण कापगते
घर क्रमांक : 286 ब
वय : 36 लिंग : पुरुष
छायाचित्र उपलब्ध

248 RJY6880892
नाव : दीपा गुणाजी कापगते
पतीचे नाव: गुणाजी कापगते
घर क्रमांक : 286 ब
वय : 30 लिंग : महिला
छायाचित्र उपलब्ध

249 RJY1035989
नाव : उर्मिला लक्ष्मण कापगते
वडिलांचे नाव: लक्ष्मण कापगते
घर क्रमांक : 286/ब
वय : 37 लिंग : महिला
छायाचित्र उपलब्ध

250 FMW1645654
नाव : आनंदराव शामराव कापगते
वडिलांचे नाव: शामराव कापगते
घर क्रमांक : 286अ
वय : 69 लिंग : पुरुष
छायाचित्र उपलब्ध

251 FMW1645878
नाव : दुर्गा मनोज लंजे
वडिलांचे नाव: आनंदराव कापगते
घर क्रमांक : 286a
वय : 43 लिंग : महिला
छायाचित्र उपलब्ध

252 RJY0315772
नाव : लक्ष्मन शामराव कापगते
वडिलांचे नाव: शामराव कापगते
घर क्रमांक : 286b
वय : 65 लिंग : पुरुष
छायाचित्र उपलब्ध

253 FMW1647346
नाव : गुनाजि लक्ष्मण कापगते
वडिलांचे नाव: लक्ष्मण कापगते
घर क्रमांक : 286ब
वय : 40 लिंग : पुरुष
छायाचित्र उपलब्ध

254 RJY6881049
नाव : रिना संजय गजभिये
वडिलांचे नाव: संजय गजभिये
घर क्रमांक : 287 अ
वय : 29 लिंग : महिला
छायाचित्र उपलब्ध

255 RJY0315970
नाव : संजय मूरलीधर गजभिये
वडिलांचे नाव: मूरलीधर गजभिये
घर क्रमांक : 287a
वय : 52 लिंग : पुरुष
छायाचित्र उपलब्ध

256 RJY0985150
नाव : प्रेमिला संजय गजभिये
पतीचे नाव: संजय गजभिये
घर क्रमांक : 287अ
वय : 49 लिंग : महिला
छायाचित्र उपलब्ध

257 RJY0985028
नाव : शरद दामोदर नेवारे
वडिलांचे नाव: दामोदर नेवारे
घर क्रमांक : 289
वय : 37 लिंग : पुरुष
छायाचित्र उपलब्ध

258 RJY0985333
नाव : रविंद्र रघुनाथ बन्सोड
वडिलांचे नाव: रघुनाथ बन्सोड
घर क्रमांक : 290
वय : 38 लिंग : पुरुष
छायाचित्र उपलब्ध

259 RJY6880900
नाव : रेखा शरद नेवारे
पतीचे नाव: शरद नेवारे
घर क्रमांक : 292
वय : 34 लिंग : महिला
छायाचित्र उपलब्ध

260 FMW1608728
नाव : केवळराम डोमा सहारे
वडिलांचे नाव: डोमा सहारे
घर क्रमांक : 292
वय : 43 लिंग : पुरुष
छायाचित्र उपलब्ध

261 RJY6484778
नाव : शालू केवळराम सहारे
पतीचे नाव: केवळराम सहारे
घर क्रमांक : २९२
वय : 41 लिंग : महिला
छायाचित्र उपलब्ध

262 FMW1607811
नाव : बाबूराव जैराम. सहारे
वडिलांचे नाव: जैराम. सहारे
घर क्रमांक : 293अ
वय : 56 लिंग : पुरुष
छायाचित्र उपलब्ध

263 RJY0985168
नाव : निलकंठ दादाजी सोनवाने
वडिलांचे नाव: दादाजी सोनवाने
घर क्रमांक : 294
वय : 44 लिंग : पुरुष
छायाचित्र उपलब्ध

264 RJY0985176
नाव : रमेश दादाजी सोनवाने
वडिलांचे नाव: दादाजी सोनवाने
घर क्रमांक : 294
वय : 43 लिंग : पुरुष
छायाचित्र उपलब्ध

265 RJY6880918
नाव : वैशाली रमेश सोनवाने
पतीचे नाव: रमेश सोनवाने
घर क्रमांक : 294
वय : 27 लिंग : महिला
छायाचित्र उपलब्ध

266 RJY6484273
नाव : सोहमकला निलकंठ सोनवाणे
पतीचे नाव: निलकंठ सोनवाणे
घर क्रमांक : २९४
वय : 40 लिंग : महिला
छायाचित्र उपलब्ध

267 FMW1608611
नाव : संगीता सुरेश सोनावणे
पतीचे नाव: सुरेश सोनावणे
घर क्रमांक : 295
वय : 42 लिंग : महिला
छायाचित्र उपलब्ध

268 FMW1608603
नाव : सूरेश सदाशीव सोनवने
वडिलांचे नाव: सदाशीव सोनवने
घर क्रमांक : 295
वय : 46 लिंग : पुरुष
छायाचित्र उपलब्ध

269 RJY0315980
नाव : भावराव काशीनाथ कावळे
वडिलांचे नाव: काशीनाथ कावळे
घर क्रमांक : 296
वय : 55 लिंग : पुरुष
छायाचित्र उपलब्ध

270 RJY0315990
नाव : जानकाबाई वामन बन्सोड
पतीचे नाव: वामन बन्सोड
घर क्रमांक : 297
वय : 68 लिंग : महिला
छायाचित्र उपलब्ध

271 FMW1646587
नाव : नलूबाई दयाराम. बन्सोड
पतीचे नाव: दयाराम. बन्सोड
घर क्रमांक : 297
वय : 57 लिंग : महिला
छायाचित्र उपलब्ध

272 RJY0316001
नाव : ओमप्रकाश वामन बन्सोड
वडिलांचे नाव: वामन बन्सोड
घर क्रमांक : 297
वय : 46 लिंग : पुरुष
छायाचित्र उपलब्ध

273 RJY6632384
नाव : रितु विवेक बन्सोड
पतीचे नाव: विवेक बन्सोड
घर क्रमांक : 297
वय : 36 लिंग : महिला
छायाचित्र उपलब्ध

274 FMW1646595
नाव : वनीता ओमप्रकाश बन्सोडे
पतीचे नाव: ओमप्रकाश बन्सोडे
घर क्रमांक : 297
वय : 45 लिंग : महिला
छायाचित्र उपलब्ध

275 FMW1607902
नाव : शंकुतला सिताराम टिकले
वडिलांचे नाव: सिताराम टिकले
घर क्रमांक : 297
वय : 64 लिंग : महिला
छायाचित्र उपलब्ध

276 FMW1646603
नाव : गिरजाबाई भास्कर बन्सोड
पतीचे नाव: भास्कर बन्सोड
घर क्रमांक : 297अ
वय : 59 लिंग : महिला
छायाचित्र उपलब्ध

277 FMW1646991
नाव : रामदास. भदू भेंडारे
वडिलांचे नाव: भदू भेंडारे
घर क्रमांक : 297अ
वय : 73 लिंग : पुरुष
छायाचित्र उपलब्ध

278 FMW1607324
नाव : केवळराम सिताराम टिकले
वडिलांचे नाव: सिताराम टिकले
घर क्रमांक : 297अ
वय : 54 लिंग : पुरुष
छायाचित्र उपलब्ध

279 FMW1607316
नाव : सुमन केवळराम टिकले
पतीचे नाव: केवळराम टिकले
घर क्रमांक : 297अ
वय : 46 लिंग : महिला
छायाचित्र उपलब्ध

280 RJY0315871
नाव : गौतम. संभा बन्सोड
वडिलांचे नाव: संभा बन्सोड
घर क्रमांक : 298
वय : 62 लिंग : पुरुष
छायाचित्र उपलब्ध

281 RJY0316027
नाव : मोहन यशवंत बन्सोड
वडिलांचे नाव: यशवंत बन्सोड
घर क्रमांक : 298
वय : 48 लिंग : पुरुष
छायाचित्र उपलब्ध

282 RJY6484919
नाव : अतुल गौतम बन्सोड
वडिलांचे नाव: गौतम बन्सोड
घर क्रमांक : २९८
वय : 34 लिंग : पुरुष
छायाचित्र उपलब्ध

283 FMW1608991
नाव : प्रभावती रमेश घाईत
पतीचे नाव: रमेश घाईत
घर क्रमांक : 298अ
वय : 67 लिंग : महिला
छायाचित्र उपलब्ध

284 FMW1647676
नाव : अनिता दिगंबर भरणे
पतीचे नाव: दिगंबर भरणे
घर क्रमांक : 298ब
वय : 49 लिंग : महिला
छायाचित्र उपलब्ध

285 RJY0315891
नाव : अशोक पंढरी बन्सोड
वडिलांचे नाव: पंढरी बन्सोड
घर क्रमांक : 299
वय : 58 लिंग : पुरुष
छायाचित्र उपलब्ध

286 FMW1646645
नाव : अरविंद दिगांबर बन्सोड
वडिलांचे नाव: दिगांबर बन्सोड
घर क्रमांक : 300
वय : 43 लिंग : पुरुष
छायाचित्र उपलब्ध

287 FMW1609379
नाव : भगीरथा रावजी बन्सोड
पतीचे नाव: रावजी बन्सोड
घर क्रमांक : 301
वय : 75 लिंग : महिला
छायाचित्र उपलब्ध

288 FMW1609387
नाव : अरुणा गोपाळ बंसोड
पतीचे नाव: गोपाळ बंसोड
घर क्रमांक : 301
वय : 46 लिंग : महिला
छायाचित्र उपलब्ध

289 FMW1647312
नाव : तुषार ताराचंद बन्सोड
वडिलांचे नाव: ताराचंद बन्सोड
घर क्रमांक : 301
वय : 43 लिंग : पुरुष
छायाचित्र उपलब्ध

290 RJY6881056
नाव : प्रनिता तुषार बन्सोड
पतीचे नाव: तुषार बन्सोड
घर क्रमांक : 301
वय : 33 लिंग : महिला
छायाचित्र उपलब्ध

291 RJY6484448
नाव : शालिनी घनशाम बन्सोड
पतीचे नाव: घनशाम बन्सोड
घर क्रमांक : ३०२
वय : 46 लिंग : महिला
छायाचित्र उपलब्ध

292 FMW1646660
नाव : आविनाश सुखदेव बन्सोड
वडिलांचे नाव: सुखदेव बन्सोड
घर क्रमांक : 303
वय : 46 लिंग : पुरुष
छायाचित्र उपलब्ध

293 RJY1552363
नाव : राकेश दुधराम बन्सोड
वडिलांचे नाव: दुधराम बन्सोड
घर क्रमांक : 303
वय : 35 लिंग : पुरुष
छायाचित्र उपलब्ध

294 RJY6880934
नाव : धरती राकेश बन्सोड
पतीचे नाव: राकेश बन्सोड
घर क्रमांक : 303
वय : 30 लिंग : महिला
छायाचित्र उपलब्ध

295 RJY0315950
नाव : अनिरूद्ध धोंडूजी लांडगे
वडिलांचे नाव: धोंडूजी लांडगे
घर क्रमांक : 305
वय : 64 लिंग : पुरुष
छायाचित्र उपलब्ध

296 FMW1647643
नाव : कपिल अनिरूध्द लांडगे
वडिलांचे नाव: अपिरूध्द लाडगे
घर क्रमांक : 305
वय : 43 लिंग : पुरुष
छायाचित्र उपलब्ध

297 RJY0315960
नाव : चंद्रशेखर धोंडूजी लांडगे
वडिलांचे नाव: धोंडूजी लांडगे
घर क्रमांक : 305a
वय : 60 लिंग : पुरुष
छायाचित्र उपलब्ध

298 FMW1647031
नाव : शिला दिवाकर मेश्राम
पतीचे नाव: दिवाकर मेश्राम
घर क्रमांक : 306
वय : 45 लिंग : महिला
छायाचित्र उपलब्ध

299 FMW1608058
नाव : संगीता मनोहर चट्टे
पतीचे नाव: मनोहर चट्टे
घर क्रमांक : 307
वय : 58 लिंग : महिला
छायाचित्र उपलब्ध

300 RJY0316069
नाव : गिताबाई रामजी बन्सोड
पतीचे नाव: रामजी बन्सोड
घर क्रमांक : 308
वय : 67 लिंग : महिला
छायाचित्र उपलब्ध

301 RJY0316059
नाव : वछला माधव बन्सोड
पतीचे नाव: माधव बन्सोड
घर क्रमांक : 308
वय : 64 लिंग : महिला
छायाचित्र उपलब्ध

302 RJY0985259
नाव : नरेश रामजि बन्सोड
वडिलांचे नाव: रामजि बन्सोड
घर क्रमांक : 308
वय : 48 लिंग : पुरुष
छायाचित्र उपलब्ध

303 RJY0985242
नाव : श्रीकांत रामजी बंसोड
वडिलांचे नाव: रामजी बंसोड
घर क्रमांक : 308
वय : 46 लिंग : पुरुष
छायाचित्र उपलब्ध

304 RJY0985267
नाव : वर्षाबाई नरेश बन्सोड
पतीचे नाव: नरेश बन्सोड
घर क्रमांक : 308
वय : 43 लिंग : महिला
छायाचित्र उपलब्ध

305 FMW1645795
नाव : सुरेश माधव बन्सोड
वडिलांचे नाव: माधव बन्सोड
घर क्रमांक : 308
वय : 43 लिंग : पुरुष
छायाचित्र उपलब्ध

306 RJY6484463
नाव : दुर्गा सुरेश बन्सोड
पतीचे नाव: सुरेश बन्सोड
घर क्रमांक : ३०८
वय : 37 लिंग : महिला
छायाचित्र उपलब्ध

307 RJY7128846
नाव : प्रियंका बन्सोड
पतीचे नाव: परमानंद बन्सोड
घर क्रमांक : 308
वय : 33 लिंग : महिला
छायाचित्र उपलब्ध

308 FMW1645787
नाव : रत्नुबाई गोविंद सहारे
पतीचे नाव: गोविंद सहारे
घर क्रमांक : 309
वय : 80 लिंग : महिला
छायाचित्र उपलब्ध

309 FMW1614254
नाव : गजानन गोविंद सहारे
वडिलांचे नाव: गोविंद सहारे
घर क्रमांक : 309
वय : 54 लिंग : पुरुष
छायाचित्र उपलब्ध

310 RJY0316089
नाव : विठल सखाराम. बन्सोड
वडिलांचे नाव: सखाराम. बन्सोड
घर क्रमांक : 310
वय : 54 लिंग : पुरुष
छायाचित्र उपलब्ध

311 RJY0316099
नाव : सूनिता विठल बन्सोड
पतीचे नाव: विठल बन्सोड
घर क्रमांक : 310
वय : 50 लिंग : महिला
छायाचित्र उपलब्ध

312 RJY6752935
नाव : नितीन विठ्ठल बन्सोड
वडिलांचे नाव: विठ्ठल बन्सोड
घर क्रमांक : ३१०
वय : 29 लिंग : पुरुष
छायाचित्र उपलब्ध

313 FMW1614510
नाव : उमाबाई उद्धव बन्सोड
पतीचे नाव: उद्धव बन्सोड
घर क्रमांक : 312
वय : 73 लिंग : महिला
छायाचित्र उपलब्ध

314 RJY0316118
नाव : सूनंदा दूवार्स. बन्सोड
वडिलांचे नाव: दूवार्स. बन्सोड
घर क्रमांक : 313
वय : 54 लिंग : महिला
छायाचित्र उपलब्ध

315 FMW1646462
नाव : अनुसया खेमराज बन्सोड
पतीचे नाव: खेमराज बन्सोड
घर क्रमांक : 314
वय : 64 लिंग : महिला
छायाचित्र उपलब्ध

316 FMW1646611
नाव : खुशाल खेमरज बन्सोड
वडिलांचे नाव: खेमरज बन्सोड
घर क्रमांक : 314
वय : 44 लिंग : पुरुष
छायाचित्र उपलब्ध

317 RJY6772727
नाव : दमयति खुशाल बन्सोड
पतीचे नाव: खुशाल बन्सोड
घर क्रमांक : ३१४
वय : 41 लिंग : महिला
छायाचित्र उपलब्ध

318 RJY7417843
नाव : दिव्या संदीप बनसोड
इतर: कमल बनसोड
घर क्रमांक : 314
वय : 26 लिंग : महिला
छायाचित्र उपलब्ध

319 RJY0316134
नाव : जास्वदा ताराचंद्र बन्सोड
पतीचे नाव: ताराचंद्र बन्सोड
घर क्रमांक : 314a
वय : 60 लिंग : महिला
छायाचित्र उपलब्ध

320 RJY0316142
नाव : कमल दूधराम. बन्सोड
पतीचे नाव: दूधराम. बन्सोड
घर क्रमांक : 314b
वय : 54 लिंग : महिला
छायाचित्र उपलब्ध

321 FMW1609437
नाव : शामलता नंदकुमार बन्सोड
पतीचे नाव: नंदकुमार बन्सोड
घर क्रमांक : 315
वय : 48 लिंग : महिला
छायाचित्र उपलब्ध

322 RJY0316178
नाव : हेमंत नागोराव बन्सोड
वडिलांचे नाव: नागोराव बन्सोड
घर क्रमांक : 315
वय : 47 लिंग : पुरुष
छायाचित्र उपलब्ध

323 RJY1023258
नाव : ललिता हेमंत बन्सोड
पतीचे नाव: हेमंत बन्सोड
घर क्रमांक : 315
वय : 39 लिंग : महिला
छायाचित्र उपलब्ध

324 RJY0316217
नाव : जसवंता भागवत बन्सोड
पतीचे नाव: भागवत बन्सोड
घर क्रमांक : 317
वय : 60 लिंग : महिला
छायाचित्र उपलब्ध

325 FMW1646215
नाव : शारदा भाउराव कावळे
पतीचे नाव: भाउराव कावळे
घर क्रमांक : 317
वय : 49 लिंग : महिला
छायाचित्र उपलब्ध

326 FMW1647163
नाव : सिंधूबाई भूवन बन्सोड
पतीचे नाव: भूवन बन्सोड
घर क्रमांक : 318
वय : 67 लिंग : महिला
छायाचित्र उपलब्ध

327 RJY0316233
नाव : रामरतन भूवन बन्सोड
वडिलांचे नाव: भूवन बन्सोड
घर क्रमांक : 318
वय : 46 लिंग : पुरुष
छायाचित्र उपलब्ध

328 FMW1647130
नाव : मनोज भुवन बनसोडे
वडिलांचे नाव: भुवन बन्सोड
घर क्रमांक : 318
वय : 44 लिंग : पुरुष
छायाचित्र उपलब्ध

329 FMW1647155
नाव : आशा रामरतन बन्सोडे
पतीचे नाव: रामरतन बन्सोडे
घर क्रमांक : 318
वय : 43 लिंग : महिला
छायाचित्र उपलब्ध

330 FMW1608496
नाव : प्रकाश साधो सहारे
वडिलांचे नाव: साधो सहारे
घर क्रमांक : 319
वय : 47 लिंग : पुरुष
छायाचित्र उपलब्ध

331 FMW1607845
नाव : पांडुरंग साधो सहारे
वडिलांचे नाव: साधो सहारे
घर क्रमांक : 319
वय : 46 लिंग : पुरुष
छायाचित्र उपलब्ध

332 FMW1646975
नाव : वामन अजूर्न बन्सोड
वडिलांचे नाव: अजूर्न बन्सोड
घर क्रमांक : 320
वय : 74 लिंग : पुरुष
छायाचित्र उपलब्ध

333 RJY0985184
नाव : विवेक वामन बन्सोड
वडिलांचे नाव: वामन बन्सोड
घर क्रमांक : 320
वय : 46 लिंग : पुरुष
छायाचित्र उपलब्ध

334 FMW1646736
नाव : जितेद्र भास्कर बन्सोड
वडिलांचे नाव: भास्कर बन्सोड
घर क्रमांक : 320
वय : 38 लिंग : पुरुष
छायाचित्र उपलब्ध

335 RJY0985309
नाव : नरेश दयाराम बन्सोड
वडिलांचे नाव: दयाराम बन्सोड
घर क्रमांक : 320
वय : 38 लिंग : पुरुष
छायाचित्र उपलब्ध

336 RJY6485080
नाव : निकेश गिरधारी बन्सोड
वडिलांचे नाव: गिरधारी बन्सोड
घर क्रमांक : ३२०
वय : 31 लिंग : पुरुष
छायाचित्र उपलब्ध

337 FMW1646967
नाव : भास्कर अजूर्न बन्सोड
वडिलांचे नाव: अजूर्न बन्सोड
घर क्रमांक : 320ए
वय : 66 लिंग : पुरुष
छायाचित्र उपलब्ध

338 FMW1646686
नाव : यादोराव दयाराम बन्सोड
वडिलांचे नाव: दयाराम बन्सोड
घर क्रमांक : 320ए
वय : 43 लिंग : पुरुष
छायाचित्र उपलब्ध

339 FMW1646447
नाव : दयाराम. अजूर्न बन्सोड
वडिलांचे नाव: अजूर्न बन्सोड
घर क्रमांक : 320ब
वय : 63 लिंग : पुरुष
छायाचित्र उपलब्ध

340 RJY0985192
नाव : यशवंत मनिराम. बन्सोड
वडिलांचे नाव: मनिराम. बन्सोड
घर क्रमांक : 321
वय : 70 लिंग : पुरुष
छायाचित्र उपलब्ध

341 FMW1646322
नाव : रमेश आनंदराव बंसोड
वडिलांचे नाव: आनंदराव बंसोड
घर क्रमांक : 321
वय : 45 लिंग : पुरुष
छायाचित्र उपलब्ध

342 RJY0985143
नाव : अर्चनाताई रमेश बन्सोड
पतीचे नाव: रमेश बन्सोड
घर क्रमांक : 321
वय : 40 लिंग : महिला
छायाचित्र उपलब्ध

343 RJY0316267
नाव : सिंधुबाई आनंदराव बन्सोड
पतीचे नाव: आनंदराव बन्सोड
घर क्रमांक : 321a
वय : 65 लिंग : महिला
छायाचित्र उपलब्ध

344 RJY0316287
नाव : अनूसया गोपाळा बन्सोड
पतीचे नाव: गोपाळा बन्सोड
घर क्रमांक : 322
वय : 75 लिंग : महिला
छायाचित्र उपलब्ध

345 RJY0316297
नाव : परमानंद बनसोड
वडिलांचे नाव: गोपालराव बनसोड
घर क्रमांक : 322
वय : 49 लिंग : पुरुष
छायाचित्र उपलब्ध

346 FMW1609239
नाव : रोशनी बनसोड
पतीचे नाव: परमानंद बनसोड
घर क्रमांक : 322
वय : 42 लिंग : महिला
छायाचित्र उपलब्ध

347 RJY7114754
नाव : श्रुती बन्सोड
वडिलांचे नाव: कृष्णचंद्र बन्सोड
घर क्रमांक : 323
वय : 26 लिंग : महिला
छायाचित्र उपलब्ध

348 RJY0316316
नाव : चंद्रभागा पंढरी राउत
पतीचे नाव: पंढरी राउत
घर क्रमांक : 325
वय : 76 लिंग : महिला
छायाचित्र उपलब्ध

349 RJY0316043
नाव : गोपाल रावजी बन्सोड
वडिलांचे नाव: रावजी बन्सोड
घर क्रमांक : 326
वय : 52 लिंग : पुरुष
छायाचित्र उपलब्ध

350 RJY6963003
नाव : पंकज गोपाल बन्सोड
वडिलांचे नाव: गोपाल बन्सोड
घर क्रमांक : 326
वय : 26 लिंग : पुरुष
छायाचित्र उपलब्ध

351 RJY7203318
नाव : त्र्येंबक खटू राऊत
वडिलांचे नाव: खटू राउत
घर क्रमांक : 326
वय : 46 लिंग : पुरुष
छायाचित्र उपलब्ध

352 RJY0316126
नाव : दूवार्स. नारायन बन्सोड
वडिलांचे नाव: नारायन बन्सोड
घर क्रमांक : 327
वय : 64 लिंग : पुरुष
छायाचित्र उपलब्ध

353 RJY0985283
नाव : चिंतामण दुर्वास बन्सोड
वडिलांचे नाव: दुर्वास बन्सोड
घर क्रमांक : 327
वय : 41 लिंग : पुरुष
छायाचित्र उपलब्ध

354 RJY7225170
नाव : सीमा बन्सोड
पतीचे नाव: चिंतामण बन्सोड
घर क्रमांक : 327
वय : 34 लिंग : महिला
छायाचित्र उपलब्ध

355 FMW1646850
नाव : सत्यवती अंताराम. बन्सोड
पतीचे नाव: अंताराम. बन्सोड
घर क्रमांक : 328
वय : 64 लिंग : महिला
छायाचित्र उपलब्ध

356 FMW1609403
नाव : ताराबाई जगन बन्सोड
पतीचे नाव: जगन बन्सोड
घर क्रमांक : 331
वय : 91 लिंग : महिला
छायाचित्र उपलब्ध

357 FMW1609098
नाव : अरूण सिताराम डोंगरवार
वडिलांचे नाव: सिताराम डोंगरवार
घर क्रमांक : 331
वय : 54 लिंग : पुरुष
छायाचित्र उपलब्ध

358 FMW1607407
नाव : सूभाष परसराम. बन्सोड
वडिलांचे नाव: परसराम. बन्सोड
घर क्रमांक : 332
वय : 48 लिंग : पुरुष
छायाचित्र उपलब्ध

359 RJY6484489
नाव : वैशाली सुभाष बन्सोड
पतीचे नाव: सुभाष बन्सोड
घर क्रमांक : ३३२
वय : 41 लिंग : महिला
छायाचित्र उपलब्ध

360 RJY7129265
नाव : अतुल बन्सोड
वडिलांचे नाव: दौलत बन्सोड
घर क्रमांक : 332
वय : 27 लिंग : पुरुष
छायाचित्र उपलब्ध

361 RJY0316396
नाव : प्रभा केशव बन्सोड
पतीचे नाव: केशव बन्सोड
घर क्रमांक : 332a
वय : 48 लिंग : महिला
छायाचित्र उपलब्ध

362 RJY0985218
नाव : दूधराम. बाबूराम. बन्सोंड
वडिलांचे नाव: बाबूराम. बन्सोंड
घर क्रमांक : 333
वय : 63 लिंग : पुरुष
छायाचित्र उपलब्ध

363 RJY0316415
नाव : लताबाई आडकू कुंभरे
पतीचे नाव: आडकू कुंभरे
घर क्रमांक : 334
वय : 58 लिंग : महिला
छायाचित्र उपलब्ध

364 RJY7424658
नाव : दिवाकर आडकू कुंभरे
आईचे नाव: लताबाई आडकू कुंभरे
घर क्रमांक : 334
वय : 26 लिंग : पुरुष
छायाचित्र उपलब्ध

365 RJY6484257
नाव : विशाखा होमराज मेश्राम
पतीचे नाव: होमराज मेश्राम
घर क्रमांक : ३३४
वय : 33 लिंग : महिला
छायाचित्र उपलब्ध

366 FMW1609346
नाव : प्रमोद रघुनाथ बन्सोड
वडिलांचे नाव: रघुनाथ बन्सोड
घर क्रमांक : 335
वय : 43 लिंग : पुरुष
छायाचित्र उपलब्ध

367 FMW1647718
नाव : सुदाम केवळराम शेंडे
वडिलांचे नाव: केवळराम शेंडे
घर क्रमांक : 335-अ
वय : 48 लिंग : पुरुष
छायाचित्र उपलब्ध

368 FMW1647387
नाव : अनसूया केवळराम. शेंडे
पतीचे नाव: केवळराम. शेंडे
घर क्रमांक : 335अ
वय : 70 लिंग : महिला
छायाचित्र उपलब्ध

369 RJY6772768
नाव : सुषमा सुदाम शेन्डे
पतीचे नाव: सुदाम शेन्डे
घर क्रमांक : ३३५अ
वय : 42 लिंग : महिला
छायाचित्र उपलब्ध

370 RJY1023332
नाव : उमाबाई नामदेव शेंडे
पतीचे नाव: नामदेव शेंडे
घर क्रमांक : 335ब
वय : 59 लिंग : महिला
छायाचित्र उपलब्ध

371 RJY0316431
नाव : तूळसाबाई डेडू शेंडे
पतीचे नाव: डेडू शेंडे
घर क्रमांक : 335b
वय : 50 लिंग : महिला
छायाचित्र उपलब्ध

372 RJY6484950
नाव : परसराम यशवंत नेवारे
वडिलांचे नाव: यशवंत नेवारे
घर क्रमांक : ३३६
वय : 31 लिंग : पुरुष
छायाचित्र उपलब्ध

373 FMW1645902
नाव : भागरथा तानबा नेवारे
पतीचे नाव: तानबा नेवारे
घर क्रमांक : 337
वय : 77 लिंग : महिला
छायाचित्र उपलब्ध

374 RJY0316485
नाव : मधूकर ग्यानबा नेवारे
वडिलांचे नाव: ग्यानबा नेवारे
घर क्रमांक : 339
वय : 50 लिंग : पुरुष
छायाचित्र उपलब्ध

375 FMW1647353
नाव : नेताजी तानबाजी नेवारे
वडिलांचे नाव: तानबाजी नेवारे
घर क्रमांक : 339
वय : 49 लिंग : पुरुष
छायाचित्र उपलब्ध

376 FMW1607688
नाव : रेवता नेताजी नेवारे
पतीचे नाव: नेताजी नेवारे
घर क्रमांक : 339
वय : 44 लिंग : महिला
छायाचित्र उपलब्ध

377 RJY0316100
नाव : तेजराम. सखाराम. बन्सोड
वडिलांचे नाव: सखाराम. बन्सोड
घर क्रमांक : 340
वय : 60 लिंग : पुरुष
छायाचित्र उपलब्ध

378 FMW1608876
नाव : लक्ष्मण तेजराम बन्सोड
वडिलांचे नाव: तेजराम बन्सोड
घर क्रमांक : 340
वय : 38 लिंग : पुरुष
छायाचित्र उपलब्ध

379 FMW1645639
नाव : व्यास सिताराम नेवारे
वडिलांचे नाव: सिताराम नेवारे
घर क्रमांक : 340
वय : 46 लिंग : पुरुष
छायाचित्र उपलब्ध

380 RJY6059646
नाव : नलिना व्यास नेवारे
पतीचे नाव: व्यास नेवारे
घर क्रमांक : 340
वय : 36 लिंग : महिला
छायाचित्र उपलब्ध

381 RJY6699946
नाव : रोहितकुमार गजानन सहारे
वडिलांचे नाव: गजानन सहारे
घर क्रमांक : 340
वय : 28 लिंग : पुरुष
छायाचित्र उपलब्ध

382 RJY6772826
नाव : कृष्णा नत्थूजी बनकर
वडिलांचे नाव: नत्थूजी बनकर
घर क्रमांक : ३४१
वय : 72 लिंग : पुरुष
छायाचित्र उपलब्ध

383 RJY6772859
नाव : संघमित्रा कृष्णाजी बनकर
पतीचे नाव: कृष्णाजी बनकर
घर क्रमांक : ३४१
वय : 65 लिंग : महिला
छायाचित्र उपलब्ध

384 RJY6772834
नाव : सतीश कृष्णा बनकर
वडिलांचे नाव: कृष्णा बनकर
घर क्रमांक : ३४१
वय : 40 लिंग : पुरुष
छायाचित्र उपलब्ध

385 FMW1645803
नाव : रामजी सखाराम बन्सोड
वडिलांचे नाव: सखाराम बन्सोड
घर क्रमांक : 341
वय : 78 लिंग : पुरुष
छायाचित्र उपलब्ध

386 RJY0985341
नाव : परमानंद माधव बन्सोड
वडिलांचे नाव: माधव बन्सोड
घर क्रमांक : 341
वय : 43 लिंग : पुरुष
छायाचित्र उपलब्ध

387 FMW1645829
नाव : देवराव दिवारू मानकर
वडिलांचे नाव: दिवारू मानकर
घर क्रमांक : 341
वय : 60 लिंग : पुरुष
छायाचित्र उपलब्ध

388 RJY0316506
नाव : सत्यभागा देवराव मानकर
पतीचे नाव: देवराव मानकर
घर क्रमांक : 341
वय : 54 लिंग : महिला
छायाचित्र उपलब्ध

389 RJY6485056
नाव : ज्ञानेश्वर देवराव मानकर
वडिलांचे नाव: देवराव मानकर
घर क्रमांक : ३४१
वय : 36 लिंग : पुरुष
छायाचित्र उपलब्ध

390 RJY6485098
नाव : महेश देवराव मानकर
वडिलांचे नाव: देवराव मानकर
घर क्रमांक : ३४१
वय : 32 लिंग : पुरुष
छायाचित्र उपलब्ध

391 RJY6773055
नाव : भाग्यश्री ज्ञानेश्वर मानकर
पतीचे नाव: ज्ञानेश्वर मानकर
घर क्रमांक : 341
वय : 32 लिंग : महिला
छायाचित्र उपलब्ध

392 RJY6485007
नाव : सुनील देवराव मानकर
वडिलांचे नाव: देवराव मानकर
घर क्रमांक : ३४१
वय : 31 लिंग : पुरुष
छायाचित्र उपलब्ध

393 RJY7426323
नाव : अस्मिता सुनील मानकर
पतीचे नाव: सुनील देवराव मानकर
घर क्रमांक : 341
वय : 25 लिंग : महिला
छायाचित्र उपलब्ध

394 RJY1023134
नाव : विजय सदाशीव नेवारे
वडिलांचे नाव: सदाशीव नेवारे
घर क्रमांक : 341ए
वय : 53 लिंग : पुरुष
छायाचित्र उपलब्ध

395 RJY0985366
नाव : तुमदेव उध्दव बन्सोड
वडिलांचे नाव: उध्दव बन्सोड
घर क्रमांक : 342
वय : 45 लिंग : पुरुष
छायाचित्र उपलब्ध

396 RJY6484752
नाव : हेमलता पुरूषोत्तम बन्सोड
पतीचे नाव: पुरूषोत्तम बन्सोड
घर क्रमांक : ३४२
वय : 37 लिंग : महिला
छायाचित्र उपलब्ध

397 RJY7311350
नाव : रुपेश बोरकर
वडिलांचे नाव: यशवंत बोरकर
घर क्रमांक : 344
वय : 30 लिंग : पुरुष
छायाचित्र उपलब्ध

398 FMW1645332
नाव : सूनिता पूंडलीक मानकर
पतीचे नाव: पूंडलीक मानकर
घर क्रमांक : 344
वय : 53 लिंग : महिला
छायाचित्र उपलब्ध

399 RJY0316514
नाव : वनिता दादाजी मानकर
पतीचे नाव: दादाजी मानकर
घर क्रमांक : 344
वय : 52 लिंग : महिला
छायाचित्र उपलब्ध

400 FMW1646728
नाव : भुषण खेमराज बन्सोड
वडिलांचे नाव: खेमराज बन्सोड
घर क्रमांक : 345
वय : 43 लिंग : पुरुष
छायाचित्र उपलब्ध

401 RJY6880959
नाव : कामिना भूषण बन्सोड
पतीचे नाव: भूषण बन्सोड
घर क्रमांक : 345
वय : 29 लिंग : महिला
छायाचित्र उपलब्ध

402 RJY7225212
नाव : दिव्या बन्सोड
पतीचे नाव: मिलिंद बन्सोड
घर क्रमांक : 345
वय : 27 लिंग : महिला
छायाचित्र उपलब्ध

403 RJY0316158
नाव : ताराचंद्र किसन बन्सोड
वडिलांचे नाव: किसन बन्सोड
घर क्रमांक : 345a
वय : 67 लिंग : पुरुष
छायाचित्र उपलब्ध

404 RJY0985127
नाव : मिलींद ताराचंद बन्सोड
वडिलांचे नाव: ताराचंद बन्सोड
घर क्रमांक : 345अ
वय : 41 लिंग : पुरुष
छायाचित्र उपलब्ध

405 RJY7203334
नाव : दूधराम. किसन बन्सोड
वडिलांचे नाव: किसन बन्सोड
घर क्रमांक : 345ब
वय : 60 लिंग : पुरुष
छायाचित्र उपलब्ध

406 FMW1646314
नाव : गोवर्धन आंनदराव बन्सोड
वडिलांचे नाव: आंनदराव बन्सोड
घर क्रमांक : 348
वय : 39 लिंग : पुरुष
छायाचित्र उपलब्ध

407 RJY0316522
नाव : वछला बळीराम. सहारे
पतीचे नाव: बळीराम. सहारे
घर क्रमांक : 348
वय : 69 लिंग : महिला
छायाचित्र उपलब्ध

408 RJY7326184
नाव : श्यामसुंदर बान्सोड
वडिलांचे नाव: हरिराम बन्सोड
घर क्रमांक : 350
वय : 34 लिंग : पुरुष
छायाचित्र उपलब्ध

409 FMW1614221
नाव : आशा गणपत बन्सोड
पतीचे नाव: गणपत बन्सोड
घर क्रमांक : 350
वय : 62 लिंग : महिला
छायाचित्र उपलब्ध

410 RJY0316548
नाव : छाया हरिराम. बन्सोड
पतीचे नाव: हरिराम. बन्सोड
घर क्रमांक : 350
वय : 56 लिंग : महिला
छायाचित्र उपलब्ध

411 RJY0985374
नाव : गुणाजी गणपत बन्सोड
वडिलांचे नाव: गणपत बन्सोड
घर क्रमांक : 350
वय : 45 लिंग : पुरुष
छायाचित्र उपलब्ध

412 FMW1614031
नाव : मनोहर गणपत बन्सोड
वडिलांचे नाव: गणपत बन्सोड
घर क्रमांक : 350
वय : 43 लिंग : पुरुष
छायाचित्र उपलब्ध

413 FMW1647148
नाव : माणिक भागवत बन्सोड
वडिलांचे नाव: भागवत बन्सोड
घर क्रमांक : 350
वय : 43 लिंग : पुरुष
छायाचित्र उपलब्ध

414 RJY0985382
नाव : रिना बन्सोड
वडिलांचे नाव: मनोहर बन्सोड
घर क्रमांक : 350
वय : 42 लिंग : महिला
छायाचित्र उपलब्ध

415 RJY0985390
नाव : सुधाकर भागवत बन्सोड
वडिलांचे नाव: भागवत बन्सोड
घर क्रमांक : 350
वय : 37 लिंग : पुरुष
छायाचित्र उपलब्ध

416 RJY0985408
नाव : ज्योती माणीकराव बन्सोड
पतीचे नाव: माणीकराव बन्सोड
घर क्रमांक : 350
वय : 36 लिंग : महिला
छायाचित्र उपलब्ध

417 RJY6599302
नाव : रोशनी सुधाकर बन्सोड
पतीचे नाव: सुधाकर बन्सोड
घर क्रमांक : 350
वय : 35 लिंग : महिला
छायाचित्र उपलब्ध

418 RJY7326846
नाव : सारिका बन्सोड
पतीचे नाव: शामसुंदर बन्सोड
घर क्रमांक : 350
वय : 28 लिंग : महिला
छायाचित्र उपलब्ध

419 RJY7326804
नाव : यामिना बन्सोड
पतीचे नाव: कालीदास बन्सोड
घर क्रमांक : 350
वय : 28 लिंग : महिला
छायाचित्र उपलब्ध

420 RJY0316564
नाव : सारस्वताबाई गूलाब बन्सोड
पतीचे नाव: गूलाब बन्सोड
घर क्रमांक : 351
वय : 74 लिंग : महिला
छायाचित्र उपलब्ध

421 RJY0985424
नाव : मनोजकुमार गुलाबराव बन्सोड
वडिलांचे नाव: गुलाबराव बन्सोड
घर क्रमांक : 351
वय : 58 लिंग : पुरुष
छायाचित्र उपलब्ध

422 FMW1646256
नाव : देवेंद्र गूलाब बन्सोड
वडिलांचे नाव: गूलाब बन्सोड
घर क्रमांक : 351
वय : 54 लिंग : पुरुष
छायाचित्र उपलब्ध

423 RJY6484166
नाव : रेखा मनोज बन्सोड
पतीचे नाव: मनोज बन्सोड
घर क्रमांक : ३५१
वय : 36 लिंग : महिला
छायाचित्र उपलब्ध

424 RJY3566239
नाव : सुरज मनोजकुमार बन्सोड
वडिलांचे नाव: मनोजकुमार बन्सोड
घर क्रमांक : 351
वय : 34 लिंग : पुरुष
छायाचित्र उपलब्ध

425 RJY7225204
नाव : शुभम बन्सोड
वडिलांचे नाव: मनोजकुमार बन्सोड
घर क्रमांक : 351
वय : 31 लिंग : पुरुष
छायाचित्र उपलब्ध

426 FMW1645928
नाव : प्रभु गोविंदा राजगडे
वडिलांचे नाव: गोविंदा राजगडे
घर क्रमांक : 351
वय : 50 लिंग : पुरुष
छायाचित्र उपलब्ध

427 RJY6059596
नाव : सचिन राजेंद्र बनसोड
वडिलांचे नाव: राजेंद्र बनसोड
घर क्रमांक : 352
वय : 34 लिंग : पुरुष
छायाचित्र उपलब्ध

428 RJY0316594
नाव : चित्रलेखाबाई पंढरी बन्सोड
पतीचे नाव: पंढरी बन्सोड
घर क्रमांक : 352
वय : 78 लिंग : महिला
छायाचित्र उपलब्ध

429 RJY0316574
नाव : राजेंद्र पंढरी बन्सोड
वडिलांचे नाव: पंढरी बन्सोड
घर क्रमांक : 352
वय : 56 लिंग : पुरुष
छायाचित्र उपलब्ध

430 RJY0316584
नाव : मिराबाई राजेंद्र बन्सोड
पतीचे नाव: राजेंद्र बन्सोड
घर क्रमांक : 352
वय : 51 लिंग : महिला
छायाचित्र उपलब्ध

431 FMW1646454
नाव : विलास. पंढरी बन्सोड
वडिलांचे नाव: पंढरी बन्सोड
घर क्रमांक : 352
वय : 51 लिंग : पुरुष
छायाचित्र उपलब्ध

432 FMW1646769
नाव : देवागणा देवेंद्र बन्सोड
वडिलांचे नाव: देवेंद्र बन्सोड
घर क्रमांक : 352
वय : 50 लिंग : महिला
छायाचित्र उपलब्ध

433 FMW1607985
नाव : शोभा विलास बंसोड
पतीचे नाव: विलास बंसोड
घर क्रमांक : 352
वय : 48 लिंग : महिला
छायाचित्र उपलब्ध

434 RJY0317738
नाव : साधो मंगरू सहारे
वडिलांचे नाव: मंगरू सहारे
घर क्रमांक : 352
वय : 77 लिंग : पुरुष
छायाचित्र उपलब्ध

435 FMW1608488
नाव : प्रतिभा प्रकाश सहारे
पतीचे नाव: प्रकाश सहारे
घर क्रमांक : 352
वय : 45 लिंग : महिला
छायाचित्र उपलब्ध

436 RJY6962997
नाव : प्रतिक प्रकाश सहारे
वडिलांचे नाव: प्रकाश सहारे
घर क्रमांक : 352
वय : 26 लिंग : पुरुष
छायाचित्र उपलब्ध

437 RJY0316277
नाव : आनंदराव जानबा बन्सोड
वडिलांचे नाव: जानबा बन्सोड
घर क्रमांक : 354
वय : 70 लिंग : पुरुष
छायाचित्र उपलब्ध

438 RJY0316613
नाव : रूपाबाई ताराचंद बन्सोड
पतीचे नाव: ताराचंद बन्सोड
घर क्रमांक : 354
वय : 69 लिंग : महिला
छायाचित्र उपलब्ध

439 FMW1647064
नाव : दिलुबाई देविदास डोंगरवार
वडिलांचे नाव: देविदास डोगरवार
घर क्रमांक : 354
वय : 46 लिंग : महिला
छायाचित्र उपलब्ध

440 FMW1647023
नाव : देवीदास नथ्थु डोंगरवार
वडिलांचे नाव: नथ्थु डोंगरवार
घर क्रमांक : 354अ
वय : 52 लिंग : पुरुष
छायाचित्र उपलब्ध

441 FMW1607431
नाव : रंजना राघोबा खोब्रागडे
पतीचे नाव: राघोबा खोब्रागडे
घर क्रमांक : 355
वय : 77 लिंग : महिला
छायाचित्र उपलब्ध

442 RJY0316621
नाव : योगाजी राघोबा खोब्रागडे
वडिलांचे नाव: राघोबा खोब्रागडे
घर क्रमांक : 355
वय : 57 लिंग : पुरुष
छायाचित्र उपलब्ध

443 RJY0316639
नाव : पुष्पलता योगाजी खोब्रागडे
पतीचे नाव: योगाजी खोब्रागडे
घर क्रमांक : 355
वय : 57 लिंग : महिला
छायाचित्र उपलब्ध

444 RJY7427693
नाव : नगमा दिनेश खोब्रागडे
पतीचे नाव: दिनेश खोब्रागडे
घर क्रमांक : 355
वय : 34 लिंग : महिला
छायाचित्र उपलब्ध

445 RJY6772776
नाव : मयुर योगाजी खोब्रागडे
वडिलांचे नाव: योगाजी खोब्रागडे
घर क्रमांक : ३५५
वय : 29 लिंग : पुरुष
छायाचित्र उपलब्ध

446 FMW1646421
नाव : कविता परसराम खोब्रागडे
पतीचे नाव: परसराम खोब्रागडे
घर क्रमांक : 356
वय : 48 लिंग : महिला
छायाचित्र उपलब्ध

447 RJY0985432
नाव : दयावती यशवंत लाकडे
पतीचे नाव: यशवंत लाकडे
घर क्रमांक : 359
वय : 62 लिंग : महिला
छायाचित्र उपलब्ध

448 RJY6772735
नाव : प्रशांत यशवंत लाकडे
वडिलांचे नाव: यशवंत लाकडे
घर क्रमांक : ३५९
वय : 28 लिंग : पुरुष
छायाचित्र उपलब्ध

449 RJY0316663
नाव : सूमित्रा आनंद बाडगूरे
पतीचे नाव: आनंद बाडगूरे
घर क्रमांक : 359a
वय : 58 लिंग : महिला
छायाचित्र उपलब्ध

450 FMW1646488
नाव : गोपाळा मंगरु बन्सोड
वडिलांचे नाव: मंगरू बन्सोड
घर क्रमांक : 361
वय : 53 लिंग : पुरुष
छायाचित्र उपलब्ध

451 FMW1614361
नाव : मानीक गोपालराव बन्सोड
वडिलांचे नाव: गोपालराव बन्सोड
घर क्रमांक : 361
वय : 59 लिंग : पुरुष
छायाचित्र उपलब्ध

452 FMW1609221
नाव : दुर्गा माणीक बन्सोड
पतीचे नाव: माणिक बन्सोड
घर क्रमांक : 361
वय : 50 लिंग : महिला
छायाचित्र उपलब्ध

453 RJY1231588
नाव : आशा डालचंद बन्सोड
पतीचे नाव: डालचंद बन्सोड
घर क्रमांक : 361
वय : 42 लिंग : महिला
छायाचित्र उपलब्ध

454 RJY0316704
नाव : मनोरमा बाबाजी चरणपती
पतीचे नाव: बाबाजी चरणपती
घर क्रमांक : 361
वय : 55 लिंग : महिला
छायाचित्र उपलब्ध

455 RJY6772750
नाव : दीपक बाबाजी चरणपती
वडिलांचे नाव: बाबाजी चरणपती
घर क्रमांक : ३६१
वय : 28 लिंग : पुरुष
छायाचित्र उपलब्ध

456 RJY6599245
नाव : जितेंद्र बाजीराव सहारे
वडिलांचे नाव: बाजीराव सहारे
घर क्रमांक : ३६१
वय : 31 लिंग : पुरुष
छायाचित्र उपलब्ध

457 RJY0316712
नाव : हजराबी शे. करीम.
पतीचे नाव: शे. करीम.
घर क्रमांक : 361
वय : 69 लिंग : महिला
छायाचित्र उपलब्ध

458 FMW1646371
नाव : लक्ष्मी बाजीराव सहारे
पतीचे नाव: बाजीराव सहारे
घर क्रमांक : 361अ
वय : 52 लिंग : महिला
छायाचित्र उपलब्ध

459 RJY0316762
नाव : रमाबाई रमाकांत खोब्रागडे
पतीचे नाव: रमाकांत खोब्रागडे
घर क्रमांक : 363
वय : 55 लिंग : महिला
छायाचित्र उपलब्ध

460 FMW1647460
नाव : शालीकराम वासुदेव बन्सोड
वडिलांचे नाव: वासुदेव बन्सोड
घर क्रमांक : 363ए
वय : 59 लिंग : पुरुष
छायाचित्र उपलब्ध

461 FMW1607803
नाव : उर्मिला शालीकराम बन्सोड
पतीचे नाव: शालीकराम बन्सोड
घर क्रमांक : 363ए
वय : 54 लिंग : महिला
छायाचित्र उपलब्ध

462 RJY6059810
नाव : मिथुन शालीकराम बन्सोड
वडिलांचे नाव: शालीकराम बन्सोड
घर क्रमांक : 363अ
वय : 36 लिंग : पुरुष
छायाचित्र उपलब्ध

463 RJY0316332
नाव : दूधराम. कारू राउत
वडिलांचे नाव: कारू राउत
घर क्रमांक : 364
वय : 72 लिंग : पुरुष
छायाचित्र उपलब्ध

464 RJY6962971
नाव : क्षीरसागर दुधराम राऊत
वडिलांचे नाव: दुधराम राऊत
घर क्रमांक : 364
वय : 26 लिंग : पुरुष
छायाचित्र उपलब्ध

465 RJY0985465
नाव : टिकाराम पंढरि राउत
वडिलांचे नाव: पंढरि राउत
घर क्रमांक : 365
वय : 38 लिंग : पुरुष
छायाचित्र उपलब्ध

466 RJY6485130
नाव : कृष्णा पंढरी राउत
वडिलांचे नाव: पंढरी राउत
घर क्रमांक : ३६५
वय : 34 लिंग : पुरुष
छायाचित्र उपलब्ध

467 RJY6880942
नाव : जिजा टीकाराम राऊत
पतीचे नाव: टीकाराम राऊत
घर क्रमांक : 365
वय : 32 लिंग : महिला
छायाचित्र उपलब्ध

468 RJY0316772
नाव : मनोरथा रामचंद्र शेंडे
पतीचे नाव: रामचंद्र शेंडे
घर क्रमांक : 365
वय : 66 लिंग : महिला
छायाचित्र उपलब्ध

469 FMW1645704
नाव : लक्ष्मी सोमा राउत
पतीचे नाव: सोमा राउत
घर क्रमांक : 366
वय : 64 लिंग : महिला
छायाचित्र उपलब्ध

470 FMW1646108
नाव : रामभाउ खटू राउत
वडिलांचे नाव: खटू राउत
घर क्रमांक : 366
वय : 49 लिंग : पुरुष
छायाचित्र उपलब्ध

471 FMW1645522
नाव : लता रामभाउ राउत
पतीचे नाव: रामभाउ राउत
घर क्रमांक : 366
वय : 47 लिंग : महिला
छायाचित्र उपलब्ध

472 RJY6484190
नाव : कल्पना त्र्यंबक राउत
पतीचे नाव: त्र्यंबक राउत
घर क्रमांक : ३६६
वय : 42 लिंग : महिला
छायाचित्र उपलब्ध

473 RJY6484927
नाव : देवेंद्र सोमाजी राउत
वडिलांचे नाव: सोमाजी राउत
घर क्रमांक : ३६६
वय : 32 लिंग : पुरुष
छायाचित्र उपलब्ध

474 FMW1645670
नाव : हरिदास. आसाराम. खोब्रागडे
वडिलांचे नाव: आसाराम. खोब्रागडे
घर क्रमांक : 367
वय : 69 लिंग : पुरुष
छायाचित्र उपलब्ध

475 RJY0316803
नाव : सुनंदा राजेंद्र घरडे
पतीचे नाव: राजेंद्र घरडे
घर क्रमांक : 368
वय : 59 लिंग : महिला
छायाचित्र उपलब्ध

476 RJY6599237
नाव : संदेश राजेद्र घरडे
वडिलांचे नाव: राजेद्र घरडे
घर क्रमांक : ३६८
वय : 30 लिंग : पुरुष
छायाचित्र उपलब्ध

477 FMW1607472
नाव : सचिन दयाराम बन्सोड
वडिलांचे नाव: दयाराम बन्सोड
घर क्रमांक : 369
वय : 43 लिंग : पुरुष
छायाचित्र उपलब्ध

478 RJY0316811
नाव : जैवपाल शामराव घरडे
वडिलांचे नाव: शामराव घरडे
घर क्रमांक : 369
वय : 64 लिंग : पुरुष
छायाचित्र उपलब्ध

479 RJY6599336
नाव : रिना महेश घरडे
पतीचे नाव: महेश घरडे
घर क्रमांक : ३६९
वय : 35 लिंग : महिला
छायाचित्र उपलब्ध

480 RJY6484430
नाव : वैष्णदेवी समीर घरडे
पतीचे नाव: समीर घरडे
घर क्रमांक : ३६९
वय : 38 लिंग : महिला
छायाचित्र उपलब्ध

481 RJY6881064
नाव : विनय प्रेमचंद लंजे
वडिलांचे नाव: प्रेमचंद लंजे
घर क्रमांक : 369 ब
वय : 27 लिंग : पुरुष
छायाचित्र उपलब्ध

482 FMW1607647
नाव : प्रेमचंद तेजराम लंजे
वडिलांचे नाव: तेजराम लंजे
घर क्रमांक : 369ब
वय : 59 लिंग : पुरुष
छायाचित्र उपलब्ध

483 FMW1645944
नाव : वनीता प्रेमचंद लंजे
पतीचे नाव: प्रेमचंद लंजे
घर क्रमांक : 369ब
वय : 46 लिंग : महिला
छायाचित्र उपलब्ध

484 RJY6485403
नाव : कर्मवीर हिरामण मेश्राम
वडिलांचे नाव: हिरामण मेश्राम
घर क्रमांक : ३७२
वय : 33 लिंग : पुरुष
छायाचित्र उपलब्ध

485 RJY6881080
नाव : देवांगना कर्मवीर मेश्राम
पतीचे नाव: कर्मवीर मेश्राम
घर क्रमांक : 372
वय : 32 लिंग : महिला
छायाचित्र उपलब्ध

486 RJY0316851
नाव : प्रल्हाद जगन बन्सोड
वडिलांचे नाव: जगन बन्सोड
घर क्रमांक : 373
वय : 70 लिंग : पुरुष
छायाचित्र उपलब्ध

487 FMW1646033
नाव : पूष्पा प्रल्हाद बन्सोड
पतीचे नाव: प्रल्हाद बन्सोड
घर क्रमांक : 373
वय : 54 लिंग : महिला
छायाचित्र उपलब्ध

488 RJY7295777
नाव : ज्योती बन्सोड
वडिलांचे नाव: अविनाश बन्सोड
घर क्रमांक : 373
वय : 25 लिंग : महिला
छायाचित्र उपलब्ध

489 FMW1607464
नाव : संजय प्रल्हाद बन्सोडे
वडिलांचे नाव: प्रल्हाद बन्सोडे
घर क्रमांक : 373
वय : 40 लिंग : पुरुष
छायाचित्र उपलब्ध

490 FMW1614346
नाव : देवांगना चागदेव शेडे
पतीचे नाव: चांगदेव शेडे
घर क्रमांक : 373
वय : 47 लिंग : महिला
छायाचित्र उपलब्ध

491 FMW1607415
नाव : अविनाश सुदाम बन्सोड
वडिलांचे नाव: सुदाम बन्सोड
घर क्रमांक : 373ए
वय : 52 लिंग : पुरुष
छायाचित्र उपलब्ध

492 RJY0985481
नाव : दमयंता अविनाश बन्सोड
पतीचे नाव: अविनाश बन्सोड
घर क्रमांक : 373ए
वय : 48 लिंग : महिला
छायाचित्र उपलब्ध

493 RJY6484893
नाव : मुकेश केशव बन्सोड
वडिलांचे नाव: केशव बन्सोड
घर क्रमांक : ३७४
वय : 31 लिंग : पुरुष
छायाचित्र उपलब्ध

494 RJY7129232
नाव : विवेक बन्सोड
वडिलांचे नाव: केशव बन्सोड
घर क्रमांक : 374
वय : 28 लिंग : पुरुष
छायाचित्र उपलब्ध

495 RJY0316407
नाव : केशव वासूदेव बन्सोड
वडिलांचे नाव: वासूदेव बन्सोड
घर क्रमांक : 374a
वय : 50 लिंग : पुरुष
छायाचित्र उपलब्ध

496 RJY6484554
नाव : कल्पना राजू मेश्राम
पतीचे नाव: राजू मेश्राम
घर क्रमांक : ३७५
वय : 41 लिंग : महिला
छायाचित्र उपलब्ध

497 RJY0985499
नाव : नूरजहाबेगम. शे. कासम. शेख
पतीचे नाव: शे. कासम. शेख
घर क्रमांक : 375
वय : 70 लिंग : महिला
छायाचित्र उपलब्ध

498 RJY6772677
नाव : शमीम शे. कासम शेख
वडिलांचे नाव: शे. कासम शेख
घर क्रमांक : 375
वय : 47 लिंग : पुरुष
छायाचित्र उपलब्ध

499 FMW1607597
नाव : शहिद शे. कासम शेख
वडिलांचे नाव: शे. कासम शेख
घर क्रमांक : 375
वय : 47 लिंग : पुरुष
छायाचित्र उपलब्ध

500 RJY6772685
नाव : नाजरीन शमीम शेख
पतीचे नाव: शमीम शेख
घर क्रमांक : ३७५
वय : 43 लिंग : महिला
छायाचित्र उपलब्ध

501 FMW1607878
नाव : श्रावण नामदेव शेडे
वडिलांचे नाव: नामदेव शेडे
घर क्रमांक : 375ब
वय : 45 लिंग : पुरुष
छायाचित्र उपलब्ध

502 FMW1646249
नाव : सुषमा दादाजी कुभरे
पतीचे नाव: दादाजी कुभरे
घर क्रमांक : 376
वय : 49 लिंग : महिला
छायाचित्र उपलब्ध

503 FMW1607837
नाव : दादाजी रामदास कुंभरे
वडिलांचे नाव: रामदास कुभरे
घर क्रमांक : 376
वय : 54 लिंग : पुरुष
छायाचित्र उपलब्ध

504 RJY6485411
नाव : दिनेश दादाजी कुंभरे
वडिलांचे नाव: दादाजी कुंभरे
घर क्रमांक : ३७६
वय : 33 लिंग : पुरुष
छायाचित्र उपलब्ध

505 RJY7418163
नाव : शितल कुंभरे
पतीचे नाव: दिनेश कुंभरे
घर क्रमांक : 376
वय : 26 लिंग : महिला
छायाचित्र उपलब्ध

506 RJY6880967
नाव : कार्तिक ज्ञानेश्वर बागडे
वडिलांचे नाव: ज्ञानेश्वर बागडे
घर क्रमांक : 377
वय : 26 लिंग : पुरुष
छायाचित्र उपलब्ध

507 RJY6484315
नाव : लता ज्ञानेश्वर बागडे
पतीचे नाव: ज्ञानेश्वर बागडे
घर क्रमांक : ३७७
वय : 54 लिंग : महिला
छायाचित्र उपलब्ध

508 FMW1645472
नाव : जनार्धन यशवंत शेडे
वडिलांचे नाव: यशवंत शेउ
घर क्रमांक : 377
वय : 43 लिंग : पुरुष
छायाचित्र उपलब्ध

509 FMW1645324
नाव : यशवंत लहानू शेंडे
वडिलांचे नाव: लहानू शेंडे
घर क्रमांक : 377
वय : 73 लिंग : पुरुष
छायाचित्र उपलब्ध

510 RJY0985325
नाव : देव यशवंत शेंडे
वडिलांचे नाव: यशवंत शेंडे
घर क्रमांक : 377
वय : 40 लिंग : पुरुष
छायाचित्र उपलब्ध

511 FMW1647007
नाव : सिताराम झिंगर नेवारे
वडिलांचे नाव: झिंगर नेवारे
घर क्रमांक : 382
वय : 78 लिंग : पुरुष
छायाचित्र उपलब्ध

512 RJY0316936
नाव : अनूसया सिताराम. नेवारे
पतीचे नाव: सिताराम. नेवारे
घर क्रमांक : 382
वय : 66 लिंग : महिला
छायाचित्र उपलब्ध

513 FMW1609361
नाव : ललीता मधुकर नेवारे
पतीचे नाव: मधुकर नेवारे
घर क्रमांक : 383
वय : 48 लिंग : महिला
छायाचित्र उपलब्ध

514 RJY0316970
नाव : कांताबाई अभिमन्यू मेश्राम
पतीचे नाव: अभिमन्यू मेश्राम
घर क्रमांक : 385
वय : 82 लिंग : महिला
छायाचित्र उपलब्ध

515 FMW1607514
नाव : जाईबाई अभिमन्यू मेश्राम
पतीचे नाव: अभिमन्यू मेश्राम
घर क्रमांक : 385
वय : 78 लिंग : महिला
छायाचित्र उपलब्ध

516 FMW1645316
नाव : पुंडलिक सोमा मानकर
वडिलांचे नाव: सोमा मानकर
घर क्रमांक : 386
वय : 58 लिंग : पुरुष
छायाचित्र उपलब्ध

517 RJY1023274
नाव : दादाजी किसन मानकर
वडिलांचे नाव: किसन मानकर
घर क्रमांक : 386
वय : 57 लिंग : पुरुष
छायाचित्र उपलब्ध

518 RJY6485197
नाव : प्रमोद पुंडलिक मानकर
वडिलांचे नाव: पुंडलिक मानकर
घर क्रमांक : 386
वय : 37 लिंग : पुरुष
छायाचित्र उपलब्ध

519 RJY7225188
नाव : आशा मानकर
पतीचे नाव: प्रमोद मानकर
घर क्रमांक : 386
वय : 31 लिंग : महिला
छायाचित्र उपलब्ध

520 FMW1608157
नाव : इंदिरा बूद्धीघोष मेश्राम
पतीचे नाव: बूद्धीघोष मेश्राम
घर क्रमांक : 386
वय : 56 लिंग : महिला
छायाचित्र उपलब्ध

521 FMW1645274
नाव : वछला बळीराम. मानकर
पतीचे नाव: बळीराम. मानकर
घर क्रमांक : 386ब
वय : 60 लिंग : महिला
छायाचित्र उपलब्ध

522 RJY0317001
नाव : सूशिला श्रीराम. राजगडे
पतीचे नाव: श्रीराम. राजगडे
घर क्रमांक : 391
वय : 50 लिंग : महिला
छायाचित्र उपलब्ध

523 FMW1608017
नाव : शामराव केवळराम राजगडे
वडिलांचे नाव: केवलराम राजगड
घर क्रमांक : 391
वय : 45 लिंग : पुरुष
छायाचित्र उपलब्ध

524 RJY1023357
नाव : शोभाबाई शामराव राजगडे
पतीचे नाव: शामराव राजगडे
घर क्रमांक : 391
वय : 37 लिंग : महिला
छायाचित्र उपलब्ध

525 RJY6280556
नाव : बळीराम सखाराम सहारे
वडिलांचे नाव: सखाराम. सहारे
घर क्रमांक : 391
वय : 74 लिंग : पुरुष
छायाचित्र उपलब्ध

526 RJY0985531
नाव : आनंदराव बळीराम सहारे
वडिलांचे नाव: बळीराम सहारे
घर क्रमांक : 391
वय : 46 लिंग : पुरुष
छायाचित्र उपलब्ध

527 RJY3566247
नाव : पपीता आनंदराव सहारे
वडिलांचे नाव: आनंदराव सहारे
घर क्रमांक : 391
वय : 39 लिंग : महिला
छायाचित्र उपलब्ध

528 FMW1647254
नाव : तेजेश्वर विठोबा मानकर
वडिलांचे नाव: विठोबा मानकर
घर क्रमांक : 392
वय : 43 लिंग : पुरुष
छायाचित्र उपलब्ध

529 RJY7225196
नाव : सुनीता मानकर
पतीचे नाव: तेजेश्वर मानकर
घर क्रमांक : 392
वय : 35 लिंग : महिला
छायाचित्र उपलब्ध

530 FMW1608561
नाव : रमाबाई सखाराम. लाकडे
पतीचे नाव: सखाराम. लाकडे
घर क्रमांक : 395
वय : 68 लिंग : महिला
छायाचित्र उपलब्ध

531 FMW1609452
नाव : मधुकर सखाराम लाकडे
वडिलांचे नाव: सखाराम लाकडे
घर क्रमांक : 395
वय : 48 लिंग : पुरुष
छायाचित्र उपलब्ध

532 FMW1608801
नाव : शिल्पा मधुकर लाकडे
पतीचे नाव: मधुकर लाकडे
घर क्रमांक : 395
वय : 40 लिंग : महिला
छायाचित्र उपलब्ध

533 RJY7425739
नाव : तनुजा मधुकर लाकडे
वडिलांचे नाव: मधुकर लाकडे
घर क्रमांक : 395
वय : 21 लिंग : महिला
छायाचित्र उपलब्ध

534 FMW1607894
नाव : मंदाबाई रमेश लाखडे
पतीचे नाव: रमेश लाखडे
घर क्रमांक : 395
वय : 45 लिंग : महिला
छायाचित्र उपलब्ध

535 FMW1614296
नाव : लता मनोज बन्सोडे
पतीचे नाव: मनोज बन्सोडे
घर क्रमांक : 397
वय : 52 लिंग : महिला
छायाचित्र उपलब्ध

536 RJY0985556
नाव : रविंद्र पैकाजी कथले
वडिलांचे नाव: पैकाजी कथले
घर क्रमांक : 397
वय : 40 लिंग : पुरुष
छायाचित्र उपलब्ध

537 FMW1608744
नाव : रूंदाबाई पैकाजी कतले
पतीचे नाव: पैकाजी कतले
घर क्रमांक : 397
वय : 58 लिंग : महिला
छायाचित्र उपलब्ध

538 FMW1614155
नाव : गणपत नामदेव बन्सोड
वडिलांचे नाव: नामदेव बन्सोड
घर क्रमांक : 398
वय : 66 लिंग : पुरुष
छायाचित्र उपलब्ध

539 RJY0985416
नाव : मुक्ता गुणाजी बन्सोड
पतीचे नाव: गुणाजी बन्सोड
घर क्रमांक : 398
वय : 44 लिंग : महिला
छायाचित्र उपलब्ध

540 RJY0317099
नाव : जनाबाई पूंडलीक भरने
पतीचे नाव: पूंडलीक भरने
घर क्रमांक : 399
वय : 87 लिंग : महिला
छायाचित्र उपलब्ध

541 RJY0317100
नाव : मायाबाई रामदास. भरने
पतीचे नाव: रामदास. भरने
घर क्रमांक : 399
वय : 51 लिंग : महिला
छायाचित्र उपलब्ध

542 FMW1645811
नाव : वनिता गजानन सहारे
पतीचे नाव: गजानन सहारे
घर क्रमांक : 399
वय : 49 लिंग : महिला
छायाचित्र उपलब्ध

543 FMW1646330
नाव : उषाताई सुधाकर सहारे
पतीचे नाव: सुधाकर सहारे
घर क्रमांक : 399
वय : 42 लिंग : महिला
छायाचित्र उपलब्ध

544 RJY1023290
नाव : कालिदास हरि बन्सोड
वडिलांचे नाव: हरि बन्सोड
घर क्रमांक : 401
वय : 35 लिंग : पुरुष
छायाचित्र उपलब्ध

545 FMW1607761
नाव : यश्वदा गोंविद हाळगे
पतीचे नाव: गोंविद हाळगे
घर क्रमांक : 402
वय : 66 लिंग : महिला
छायाचित्र उपलब्ध

546 RJY1023373
नाव : नलीना नागोराव बन्सोड
पतीचे नाव: नागोराव बन्सोड
घर क्रमांक : 404
वय : 56 लिंग : महिला
छायाचित्र उपलब्ध

547 RJY6881106
नाव : अश्विनी अमरदिप बन्सोड
पतीचे नाव: अमरदिप बन्सोड
घर क्रमांक : 404
वय : 32 लिंग : महिला
छायाचित्र उपलब्ध

548 FMW1646553
नाव : भाग्यवान ताराचंद बन्सोड
वडिलांचे नाव: ताराचंद बन्सोड
घर क्रमांक : 406
वय : 45 लिंग : पुरुष
छायाचित्र उपलब्ध

549 RJY6599393
नाव : ममता भाग्यवानजी बन्सोड
पतीचे नाव: भाग्यवानजी बन्सोड
घर क्रमांक : ४०६
वय : 41 लिंग : महिला
छायाचित्र उपलब्ध

550 RJY0985614
नाव : सूगंधा यादवराव शेंडे
पतीचे नाव: यादवराव शेंडे
घर क्रमांक : 407
वय : 57 लिंग : महिला
छायाचित्र उपलब्ध

551 FMW1607456
नाव : राजेंद्र यादोराव शेंडे
वडिलांचे नाव: यादोराव शेंडे
घर क्रमांक : 407
वय : 44 लिंग : पुरुष
छायाचित्र उपलब्ध

552 RJY0985622
नाव : दुर्गाबाई राजेंद्र शेंडे
पतीचे नाव: राजेंद्र शेंडे
घर क्रमांक : 407
वय : 38 लिंग : महिला
छायाचित्र उपलब्ध

553 FMW1645936
नाव : सुरेश मार्तड गोडाने
वडिलांचे नाव: मार्तड गोडाने
घर क्रमांक : 408
वय : 43 लिंग : पुरुष
छायाचित्र उपलब्ध

554 RJY6772800
नाव : ममता सुरेश गोंडाणे
पतीचे नाव: सुरेश गोंडाणे
घर क्रमांक : ४०८
वय : 34 लिंग : महिला
छायाचित्र उपलब्ध

555 FMW1646124
नाव : साधना मनोज गोडाने
पतीचे नाव: मनोज गोउने
घर क्रमांक : 408ए
वय : 47 लिंग : महिला
छायाचित्र उपलब्ध

556 FMW1646116
नाव : मनोज मातरंड गोंडाने
वडिलांचे नाव: मातरंड गोंडाने
घर क्रमांक : 408ए
वय : 51 लिंग : पुरुष
छायाचित्र उपलब्ध

557 RJY6772792
नाव : रुपेश मनोज गोंडाणे
वडिलांचे नाव: मनोज गोंडाणे
घर क्रमांक : ४०८अ
वय : 28 लिंग : पुरुष
छायाचित्र उपलब्ध

558 RJY7424203
नाव : काजल नितेश गोंडाणे
इतर: मनोज गोंडाणे
घर क्रमांक : 408ए
वय : 25 लिंग : महिला
छायाचित्र उपलब्ध

559 RJY7424211
नाव : नितेश मनोज गोंडाणे
वडिलांचे नाव: मनोज गोंडाणे
घर क्रमांक : 408ए
वय : 25 लिंग : पुरुष
छायाचित्र उपलब्ध

560 RJY0316647
नाव : परसराम. मन्साराम. खोब्रागडे
वडिलांचे नाव: मन्साराम. खोब्रागडे
घर क्रमांक : 409
वय : 51 लिंग : पुरुष
छायाचित्र उपलब्ध

561 RJY1221746
नाव : रमेश चिंतामण खोब्रागडे
वडिलांचे नाव: चिंतामण खोब्रागडे
घर क्रमांक : 410
वय : 74 लिंग : पुरुष
छायाचित्र उपलब्ध

562 RJY0316673
नाव : आनंद विठोबा बाडगूरे
वडिलांचे नाव: विठोबा बाडगूरे
घर क्रमांक : 414
वय : 62 लिंग : पुरुष
छायाचित्र उपलब्ध

563 RJY6772818
नाव : सुरज रुमाकांत खोब्रागडे
वडिलांचे नाव: रुमाकांत खोब्रागडे
घर क्रमांक : ४१४
वय : 31 लिंग : पुरुष
छायाचित्र उपलब्ध

564 RJY0317233
नाव : प्रमिला मधूकर राजगडे
पतीचे नाव: मधूकर राजगडे
घर क्रमांक : 414
वय : 48 लिंग : महिला
छायाचित्र उपलब्ध

565 RJY0985648
नाव : दुर्गा विलास राजगडे
पतीचे नाव: विलास राजगडे
घर क्रमांक : 414
वय : 40 लिंग : महिला
छायाचित्र उपलब्ध

566 RJY6772701
नाव : राजेश आनंदराव वाटगुरे
वडिलांचे नाव: आनंदराव वाटगुरे
घर क्रमांक : ४१४
वय : 37 लिंग : पुरुष
छायाचित्र उपलब्ध

567 RJY6772719
नाव : सपना राजेश वाटगुरे
पतीचे नाव: राजेश वाटगुरे
घर क्रमांक : ४१४
वय : 28 लिंग : महिला
छायाचित्र उपलब्ध

568 RJY0985440
नाव : ईश्वर अजूर्न सहारे
वडिलांचे नाव: अजूर्न सहारे
घर क्रमांक : 417
वय : 50 लिंग : पुरुष
छायाचित्र उपलब्ध

569 RJY6963029
नाव : करण क्षीरसागर नेवारे
वडिलांचे नाव: क्षीरसागर नेवारे
घर क्रमांक : 420
वय : 26 लिंग : पुरुष
छायाचित्र उपलब्ध

570 RJY6138606
नाव : दिप्ति सचिन बनसोड
पतीचे नाव: सचिन बन्सोड
घर क्रमांक : 427
वय : 40 लिंग : महिला
छायाचित्र उपलब्ध

571 RJY6881072
नाव : विश्वास मोरेश्वर बन्सोड
वडिलांचे नाव: मोरेश्वर बन्सोड
घर क्रमांक : 430 ए
वय : 26 लिंग : पुरुष
छायाचित्र उपलब्ध

572 FMW1607621
नाव : मोरेश्वर तूकाराम. बन्सोड
वडिलांचे नाव: तूकाराम. बन्सोड
घर क्रमांक : 430ए
वय : 48 लिंग : पुरुष
छायाचित्र उपलब्ध

573 RJY6485320
नाव : धनंजय लक्ष्मण बन्सोड
वडिलांचे नाव: लक्ष्मण बन्सोड
घर क्रमांक : ४३-1.
वय : 34 लिंग : पुरुष
छायाचित्र उपलब्ध

574 FMW1614460
नाव : भाग्यवान वामन मेश्राम
वडिलांचे नाव: वामन मेश्राम
घर क्रमांक : 433
वय : 46 लिंग : महिला
छायाचित्र उपलब्ध

575 RJY0316720
नाव : नफीश शे. करीम.
वडिलांचे नाव: शे करीम.
घर क्रमांक : 444a
वय : 69 लिंग : पुरुष
छायाचित्र उपलब्ध

576 RJY7252281
नाव : प्रणल बनसोड
वडिलांचे नाव: डालचंद बनसोड
घर क्रमांक : 446
वय : 25 लिंग : पुरुष
छायाचित्र उपलब्ध

577 RJY6042188
नाव : डालचंद गोपाळा बन्सोउ
वडिलांचे नाव: गोपाळा बन्सोउ
घर क्रमांक : 446
वय : 56 लिंग : पुरुष
छायाचित्र उपलब्ध

578 RJY0985358
नाव : एकनाथ सखाराम बन्सोड
वडिलांचे नाव: सखाराम बन्सोड
घर क्रमांक : 450
वय : 38 लिंग : पुरुष
छायाचित्र उपलब्ध

579 RJY7326168
नाव : गिरीश नेवारे
वडिलांचे नाव: विजय नेवारे
घर क्रमांक : 451
वय : 25 लिंग : पुरुष
छायाचित्र उपलब्ध

580 RJY6752851
नाव : निर्मला ज्ञानेश्वर राजगडे
पतीचे नाव: ज्ञानेश्वर राजगडे
घर क्रमांक : ४५४
वय : 38 लिंग : महिला
छायाचित्र उपलब्ध

581 RJY0985911
नाव : धनराज प्रेमदास कोटेकर
वडिलांचे नाव: प्रेमदास कोटेकर
घर क्रमांक : 464
वय : 43 लिंग : पुरुष
छायाचित्र उपलब्ध

582 FMW1645753
नाव : कैलाश प्रेमदास कोटेकर
वडिलांचे नाव: प्रेमदास कोटेकर
घर क्रमांक : 464
वय : 40 लिंग : पुरुष
छायाचित्र उपलब्ध

583 FMW1609296
नाव : रविंद्र मुकुंदा मेश्राम
वडिलांचे नाव: मुकुंदा मेश्राम
घर क्रमांक : 471
वय : 45 लिंग : पुरुष
छायाचित्र उपलब्ध

584 RJY0985986
नाव : देवांगना रविंद्र मेश्राम
पतीचे नाव: रविंद्र मेश्राम
घर क्रमांक : 471
वय : 42 लिंग : महिला
छायाचित्र उपलब्ध

585 RJY0317089
नाव : पैकाजी भैमाजी कतले
वडिलांचे नाव: भैमाजी कतले
घर क्रमांक : 481
वय : 63 लिंग : पुरुष
छायाचित्र उपलब्ध

586 RJY7005887
नाव : रितिक रामदास भरणे
वडिलांचे नाव: रामदास भरणे
घर क्रमांक : 484
वय : 27 लिंग : पुरुष
छायाचित्र उपलब्ध

587 RJY0317118
नाव : रामदास. पूंडलिंक भरने
वडिलांचे नाव: पूंडलिंक भरने
घर क्रमांक : 484
वय : 58 लिंग : पुरुष
छायाचित्र उपलब्ध

588 RJY7005879
नाव : कार्तिक रामदास भरणे
वडिलांचे नाव: रामदास भरणे
घर क्रमांक : 484
वय : 28 लिंग : पुरुष
छायाचित्र उपलब्ध

589 RJY6752885
नाव : नरेश कुसन लाकडे
वडिलांचे नाव: कुसन लाकडे
घर क्रमांक : ४९५ अ
वय : 43 लिंग : पुरुष
छायाचित्र उपलब्ध

590 RJY6752893
नाव : नीलम नरेश लाकडे
पतीचे नाव: नरेश लाकडे
घर क्रमांक : ४९५ अ
वय : 41 लिंग : महिला
छायाचित्र उपलब्ध

591 RJY6752844
नाव : वनिता पुरुषोत्तम राऊत
पतीचे नाव: पुरुषोत्तम राऊत
घर क्रमांक : ५१७
वय : 32 लिंग : महिला
छायाचित्र उपलब्ध

592 FMW1646157
नाव : श्रावण ज्योतीराम सहारे
वडिलांचे नाव: ज्योतीराम सहारे
घर क्रमांक : 531
वय : 45 लिंग : पुरुष
छायाचित्र उपलब्ध

593 RJY7129224
नाव : आकाश सहारे
वडिलांचे नाव: श्रावण सहारे
घर क्रमांक : 531
वय : 26 लिंग : पुरुष
छायाचित्र उपलब्ध

594 FMW1608041
नाव : मनोहर सदाशीव चट्टे
वडिलांचे नाव: सदाशीव चट्टे
घर क्रमांक : 532
वय : 58 लिंग : पुरुष
छायाचित्र उपलब्ध

595 FMW1608066
नाव : देवीदास मनोहर चट्टे
वडिलांचे नाव: मनोहर चट्टे
घर क्रमांक : 532
वय : 40 लिंग : पुरुष
छायाचित्र उपलब्ध

596 RJY0985234
नाव : अमर मनोहर चट्टे
वडिलांचे नाव: मनोहर चट्टे
घर क्रमांक : 532
वय : 37 लिंग : पुरुष
छायाचित्र उपलब्ध

597 RJY7114374
नाव : गितांजली पाठक
पतीचे नाव: गणेश पाठक
घर क्रमांक : 555
वय : 38 लिंग : महिला
छायाचित्र उपलब्ध

598 RJY7434285
नाव : तौसिफ़ नफीस शेख तौसिफ़
वडिलांचे नाव: नफीस शेख
घर क्रमांक : 556
वय : 24 लिंग : पुरुष
छायाचित्र उपलब्ध

599 FMW1647403
नाव : पूरूषोत्तम. उद्धव बन्सोड
वडिलांचे नाव: उद्धव बन्सोड
घर क्रमांक : 342-1
वय : 46 लिंग : पुरुष
छायाचित्र उपलब्ध

600 RJY7435563
नाव : रिजूल संजय गजभिये गजभिये
वडिलांचे नाव: संजय मुरलीधर गजभिये गजभिये
घर क्रमांक : 287ए
वय : 25 लिंग : पुरुष
छायाचित्र उपलब्ध

601 RJY7435571
नाव : धम्मदीप मेश्राम
आईचे नाव: शीला दिवाकर मेश्राम मेश्राम
घर क्रमांक : 306
वय : 24 लिंग : पुरुष
छायाचित्र उपलब्ध

602 RJY7438922
नाव : ज्योति रिजूल गजभिये
इतर: संजय मुरलीधर गजभिये
घर क्रमांक : 287ए
वय : 23 लिंग : महिला
छायाचित्र उपलब्ध

603 RJY7452196
नाव : साहिल नेताजी नेवारे नेवारे
वडिलांचे नाव: नेताजी नेवारे
घर क्रमांक : 339
वय : 23 लिंग : पुरुष
छायाचित्र उपलब्ध

604 RJY7452220
नाव : आरती सुहास मेश्राम मेश्राम
पतीचे नाव: सुहास मेश्राम
घर क्रमांक : कोकडी
वय : 28 लिंग : महिला
छायाचित्र उपलब्ध

605 RJY7452246
नाव : प्रियंका मिथुन मेश्राम मेश्राम
पतीचे नाव: मिथुन मेश्राम
घर क्रमांक : 237
वय : 34 लिंग : महिला
छायाचित्र उपलब्ध

606 RJY7456569
नाव : योगिता देवेंद्र राऊत राऊत
पतीचे नाव: देवेंद्र सोमाजी राऊत राऊत
घर क्रमांक : कोकडी
वय : 32 लिंग : महिला
छायाचित्र उपलब्ध

607 RJY7457013
नाव : मनीषा क्षीरसागर राऊत राऊत
पतीचे नाव: क्षीरसागर दुधराम राऊत
घर क्रमांक : कोकडी
वय : 24 लिंग : महिला
छायाचित्र उपलब्ध

608 RJY7461320
नाव : पल्लवी नवनाथ मेश्राम
पतीचे नाव: नवनाथ कुसनजी मेश्राम
घर क्रमांक : 248 ए
वय : 26 लिंग : महिला
छायाचित्र उपलब्ध

609 RJY7462120
नाव : पराग रामरतन बन्सोड
वडिलांचे नाव: रामरतन बन्सोड
घर क्रमांक : 414
वय : 23 लिंग : पुरुष
छायाचित्र उपलब्ध

610 RJY7462153
नाव : किरण बन्सोड
वडिलांचे नाव: रामरतन बन्सोड
घर क्रमांक : 414
वय : 21 लिंग : महिला
छायाचित्र उपलब्ध

611 RJY7463219
नाव : न्यानेश्वरि कृष्णा राऊत
पतीचे नाव: कृष्णा पंढरी राऊत
घर क्रमांक : 365
वय : 23 लिंग : महिला
छायाचित्र उपलब्ध

612 RJY7474661
नाव : साहिल दुधराम सहारे सहारे
वडिलांचे नाव: दुधराम भिवा सहारे सहारे
घर क्रमांक : कोकडी
वय : 22 लिंग : पुरुष
छायाचित्र उपलब्ध

613 RJY7488778
नाव : योगिता मधुकर नेवारे
वडिलांचे नाव: मधुकर नेवारे
घर क्रमांक : कोकडी
वय : 26 लिंग : महिला
छायाचित्र उपलब्ध

614 RJY7488794
नाव : पृथ्वीराज तेजेश्वर कापगते
वडिलांचे नाव: तेजेश्वर कापगते
घर क्रमांक : 275
वय : 23 लिंग : पुरुष
छायाचित्र उपलब्ध

615 RJY7495013
नाव : टिना धर्मपाल टिकले
वडिलांचे नाव: धर्मपाल टिकले
घर क्रमांक : 275
वय : 21 लिंग : महिला
छायाचित्र उपलब्ध

616 RJY7494859
नाव : जयश्री बन्सोड
पतीचे नाव: जितेंद्र भास्कर बनसोड बन्सोड
घर क्रमांक : कोकडी
वय : 30 लिंग : महिला
छायाचित्र उपलब्ध

617 RJY7500010
नाव : पल्लवी महेश मानकर
पतीचे नाव: महेश देवराव मानकर
घर क्रमांक : 341
वय : 25 लिंग : महिला
छायाचित्र उपलब्ध

618 RJY7517428
नाव : गिताबाई सिद्धार्थ खोब्रागडे
पतीचे नाव: सिद्धार्थ खोब्रागडे खोब्रागडे
घर क्रमांक : कोकडी
वय : 45 लिंग : महिला
छायाचित्र उपलब्ध

619 RJY7525744
नाव : भारती गिरीधर मेश्राम
पतीचे नाव: गिरीधर मेश्राम
घर क्रमांक : कोकडी
वय : 27 लिंग : महिला
छायाचित्र उपलब्ध

620 RJY7538358
नाव : अमोल देवानंद खोब्रागडे
वडिलांचे नाव: देवानंद खोब्रागडे
घर क्रमांक : कोकडी
वय : 31 लिंग : पुरुष
छायाचित्र उपलब्ध

621 RJY7556343
नाव : जयंत लीलाधर टिकले
वडिलांचे नाव: लीलाधर जीवन टिकले
घर क्रमांक : कोकडी
वय : 20 लिंग : पुरुष
छायाचित्र उपलब्ध

622 RJY7558810
नाव : सुमन बन्सोड
पतीचे नाव: अशोक बन्सोड
घर क्रमांक : ऍट. पोस्ट. कोकडी
वय : 53 लिंग : महिला
छायाचित्र उपलब्ध

623 RJY7573751
नाव : सीताबाई मंगरु सहारे
पतीचे नाव: मंगरु सहारे
घर क्रमांक : कोकडी
वय : 79 लिंग : महिला
छायाचित्र उपलब्ध

624 RJY7575129
नाव : यामिना रामेश्वर मेश्राम मेश्राम
पतीचे नाव: रामेश्वर मेश्राम
घर क्रमांक : कोकडी
वय : 35 लिंग : महिला
छायाचित्र उपलब्ध

625 RJY7575210
नाव : काजल धनराज सूर्यवंशी सूर्यवंशी
पतीचे नाव: धनराज माधवसूर्यवंशी सूर्यवंशी
घर क्रमांक : कोकडी
वय : 27 लिंग : महिला
छायाचित्र उपलब्ध

626 RJY7576101
नाव : रुनिता दीपक चरणपती
पतीचे नाव: दीपक चरनपती
घर क्रमांक : कोकडी
वय : 27 लिंग : महिला
छायाचित्र उपलब्ध

627 RJY7576135
नाव : करिश्मा खोब्रागडे
वडिलांचे नाव: परसराम खोब्रागडे
घर क्रमांक : कोकडी
वय : 26 लिंग : महिला
छायाचित्र उपलब्ध

628 RJY7578735
नाव : सौरभ कापगते
वडिलांचे नाव: रघुनाथ कापगते
घर क्रमांक : 283
वय : 20 लिंग : पुरुष
छायाचित्र उपलब्ध

629 RJY7584295
नाव : ज्ञानेश्वर पुरुषोत्तम टिकले
वडिलांचे नाव: पुरुषोत्तम टिकले
घर क्रमांक : ऍट पोस्ट कोकडी
वय : 20 लिंग : पुरुष
छायाचित्र उपलब्ध

630 RJY7585458
नाव : सौरव सुरेश सोनवाणे
वडिलांचे नाव: सुरेश सदाशिव सोनवाणे
घर क्रमांक : 295
वय : 20 लिंग : पुरुष
छायाचित्र उपलब्ध

631 RJY7587991
नाव : करिश्मा निकेश बन्सोड
पतीचे नाव: निकेश बन्सोड
घर क्रमांक : कोकडी
वय : 28 लिंग : महिला
छायाचित्र उपलब्ध

632 ZLC6002653
नाव : पुनम लोथे
वडिलांचे नाव: सुधाकर लोथे
घर क्रमांक : डबल्यू/ओ नितिन बनसोड
वय : 28 लिंग : महिला
छायाचित्र उपलब्ध

633 RJY7603236
नाव : प्रगती संदीप टिकले
पतीचे नाव: संदीप टिकले
घर क्रमांक : 465
वय : 27 लिंग : महिला
छायाचित्र उपलब्ध

634 RJY7604903
नाव : निलीमा अक्षय खोब्रागडे
पतीचे नाव: अक्षय खोब्रागडे
घर क्रमांक : कोकडी
वय : 26 लिंग : महिला
छायाचित्र उपलब्ध

635 RJY7606106
नाव : कमेश अविनाश बनसोड बन्सोड
वडिलांचे नाव: अविनाश बन्सोड
घर क्रमांक : कोकडी
वय : 22 लिंग : पुरुष
छायाचित्र उपलब्ध

636 RJY7606114
नाव : सचिन रमेश बन्सोड
आईचे नाव: मीराबाई बन्सोड
घर क्रमांक : कोकडी
वय : 20 लिंग : पुरुष
छायाचित्र उपलब्ध

637 RJY7607328
नाव : निशा मनोहर बन्सोड
वडिलांचे नाव: मनोहर गणपत बन्सोड
घर क्रमांक : 350
वय : 20 लिंग : महिला
छायाचित्र उपलब्ध

638 RJY7612393
नाव : सुशांत नेताजी नेवारे
वडिलांचे नाव: नेताजी तानबाजी नेवारे
घर क्रमांक : 339
वय : 21 लिंग : पुरुष
छायाचित्र उपलब्ध

639 RJY7627862
नाव : प्रगती लोकनाथ कापगते
पतीचे नाव: लोकनाथ विलास कापगते
घर क्रमांक : 276
वय : 27 लिंग : महिला
छायाचित्र उपलब्ध

640 RJY7629033
नाव : शमशाद अमीर क़ुरेशी
पतीचे नाव: अमीर रोशन क़ुरेशी
घर क्रमांक : 444ए
वय : 28 लिंग : महिला
छायाचित्र उपलब्ध

641 RJY7642572
नाव : शलिका प्रशांत लाकडे
पतीचे नाव: प्रशांत यशवंत लाकडे
घर क्रमांक : 359
वय : 26 लिंग : महिला
छायाचित्र उपलब्ध

मतदारांचा सारांश

A) मतदारांची संख्या

		यादी प्रकार	यादी ओळख	मतदारांची संख्या			
				पुरुष	महिला	तृतिय पंथी	एकूण
I	मूळ यादी	मूळ यादी	विशेष सखोल पुनरिक्षण २०२६ च्या अंतर्गत तयार करण्यात आलेली प्रारूप मतदार यादी	321	320	0	641
				321	320	0	641

मतदार नोंदणी अधिकाऱ्याची स्वाक्षरी