मतदार यादी 2026 S13 महाराष्ट्र

विधानसभा मतदारसंघाचा क्रमांक , नाव व आरक्षण स्थिती : 67 - आरमोरी (अ.ज.) (राखीव)	यादी भाग क्रमांक : 143
ज्या लोकसभा मतदारसंघात अंतर्भुत आहे त्या लोकसभा मतदारसंघाचा क्रमांक व नाव आणि आरक्षण स्थिती : 12 - गडचिरोली-चिमूर . (राखीव)	

1. पुनरीक्षणाचा तपशील

पुनरीक्षणाचे वर्ष	**2026**	**यादी ओळख** विशेष सखोल पुनरिक्षण २०२६ च्या अंतर्गत तयार करण्यात आलेली प्रारूप मतदार यादी
अहर्ता दिनांक	**01-10-2026**	
पुनरिक्षणाचा प्रकार	**विशेष सखोल पुनरिक्षण 2026**	
प्रसिद्धीचा दिनांक	**31-08-2026**	

2. भाग क्र. आणि मतदान क्षेत्राचा तपशील

भागामधील विभागांचा क्रमांक आणि नाव

1-किन्हाळा

मूळ नगर किंवा गाव	: किन्हाळा
पोलीस स्थानक	: देसाईगंज
तालुका	: देसाईगंज (वाडसा)
जिल्हा	: गडचिरोली
पीन कोड	: 441207

3. मतदान केंद्राचा तपशील

मतदान केंद्राचा क्रमांक आणि नाव :	**मतदान केंद्राचा प्रकार (पुरुष/महिला/सर्वसाधारण)**	सर्वसाधारण
143 - किन्हाळा **मतदान केंद्राचा पत्ता :** जि. प. उच्च प्राथमिक शाळा, खोली क्र. 1, किन्हाळा	**या यादी भागातील सहायकारी मतदान केंद्रांची संख्या :**	0

4. मतदारांची संख्या

सुरुवातीचा अनुक्रमांक	**शेवटचा अनुक्रमांक**	**एकूण मतदार**			
		पुरुष	**महिला**	**तृतिय पंथी**	**एकूण**
1	819	402	417	0	819

मतदार नोंदणी अधिकाऱ्याची स्वाक्षरी

Nazri Naksha

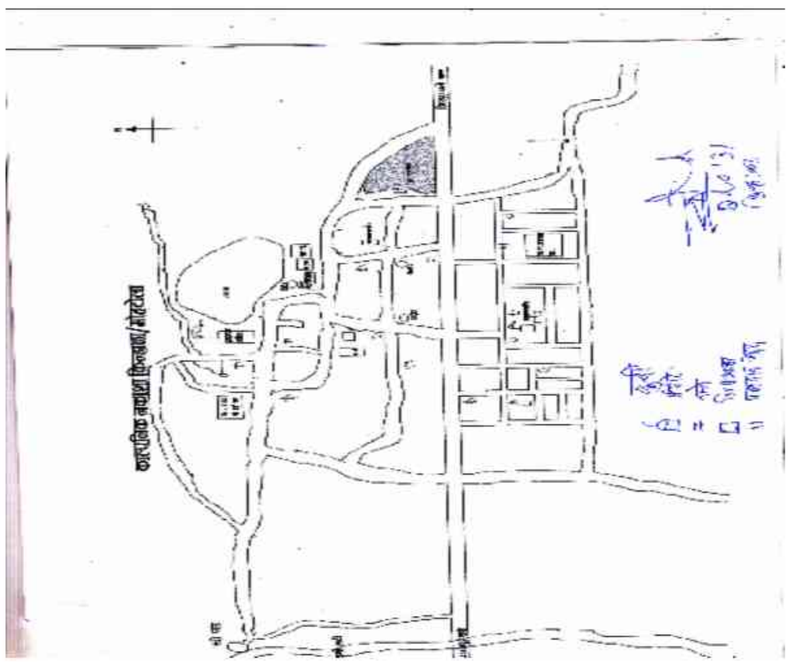

Google Map View



Polling Station Building Front View



Polling Station Front View



Cad View

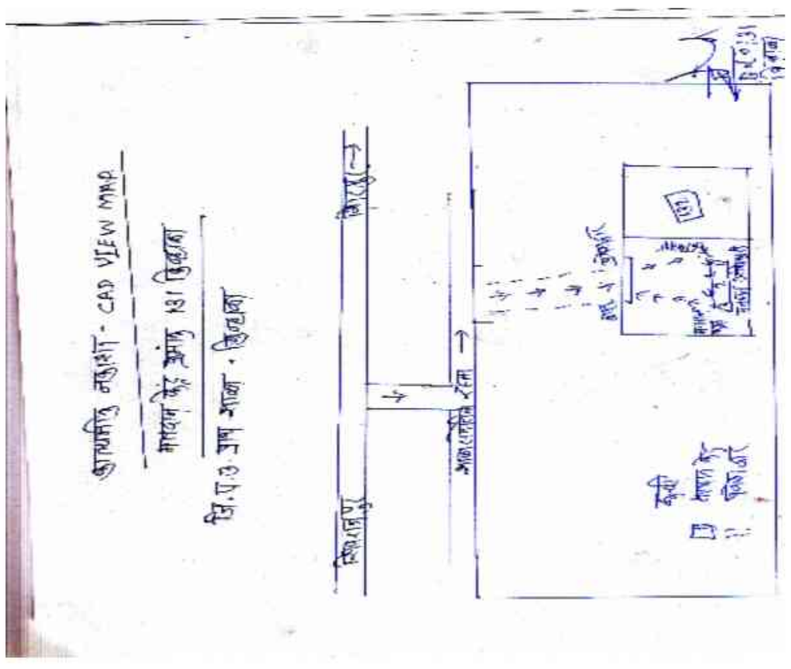

Key MAP View

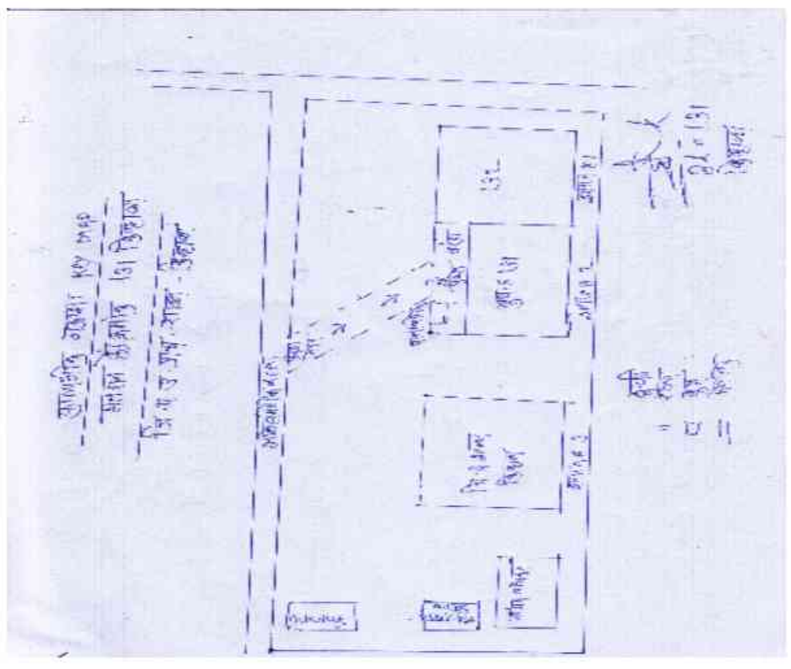

1 RJY6817175
नाव : प्रिती जयंद्रनाथ बागमारे
पतीचे नाव: जयंद्रनाथ बागमारे
घर क्रमांक :
वय : 31 लिंग : महिला
छायाचित्र उपलब्ध

2 RJY6632459
नाव : ज्योतीताई प्रकाश ढोरे
पतीचे नाव: प्रकाश ढोरे
घर क्रमांक :
वय : 31 लिंग : महिला
छायाचित्र उपलब्ध

3 RJY6632509
नाव : संतोश क़ाशिनाथ धोटे
वडिलांचे नाव: क़ाशिनाथ धोटे
घर क्रमांक :
वय : 55 लिंग : पुरुष
छायाचित्र उपलब्ध

4 RJY6675441
नाव : स्मिता संतोष धोटे
पतीचे नाव: संतोष धोटे
घर क्रमांक :
वय : 54 लिंग : महिला
छायाचित्र उपलब्ध

5 RJY6486153
नाव : लोभा सुभाष दोनाडकर
पतीचे नाव: सुभाष दोनाडकर
घर क्रमांक :
वय : 36 लिंग : महिला
छायाचित्र उपलब्ध

6 RJY6632475
नाव : रेखा खुशाल दोनाडकर
पतीचे नाव: खुशाल दोनाडकर
घर क्रमांक :
वय : 32 लिंग : महिला
छायाचित्र उपलब्ध

7 RJY6773097
नाव : अस्मिता छत्रपती दोनाडकर
पतीचे नाव: छत्रपती दोनाडकर
घर क्रमांक :
वय : 31 लिंग : महिला
छायाचित्र उपलब्ध

8 RJY6485858
नाव : मनोज वसंत मेश्राम
वडिलांचे नाव: वसंत मेश्राम
घर क्रमांक :
वय : 32 लिंग : पुरुष
छायाचित्र उपलब्ध

9 RJY6632467
नाव : अस्मिता कैलास पारधी
पतीचे नाव: कैलास पारधी
घर क्रमांक :
वय : 32 लिंग : महिला
छायाचित्र उपलब्ध

10 RJY6817183
नाव : गायत्री दिशांत पत्रे
पतीचे नाव: दिशांत पत्रे
घर क्रमांक :
वय : 29 लिंग : महिला
छायाचित्र उपलब्ध

11 RJY6632442
नाव : धनंजय मुखरु पत्रे
वडिलांचे नाव: मुखरु पत्रे
घर क्रमांक :
वय : 61 लिंग : पुरुष
छायाचित्र उपलब्ध

12 RJY6632491
नाव : मिनाक्षी प्रमोद पत्रे
पतीचे नाव: प्रमोद पत्रे
घर क्रमांक :
वय : 35 लिंग : महिला
छायाचित्र उपलब्ध

13 RJY6599526
नाव : दिशांत धनपाल पत्रे
वडिलांचे नाव: धनपाल पत्रे
घर क्रमांक :
वय : 31 लिंग : पुरुष
छायाचित्र उपलब्ध

14 RJY6675722
नाव : शुभांगी धनंजय पत्रे
वडिलांचे नाव: धनंजय पत्रे
घर क्रमांक :
वय : 29 लिंग : महिला
छायाचित्र उपलब्ध

15 RJY6675516
नाव : लता राहाटे
पतीचे नाव: पुरुषोत्तम राहाटे
घर क्रमांक :
वय : 49 लिंग : महिला
छायाचित्र उपलब्ध

16 RJY6485999
नाव : राहूल रमेश राउत
वडिलांचे नाव: रमेश राउत
घर क्रमांक : `
वय : 33 लिंग : पुरुष
छायाचित्र उपलब्ध

17 RJY6773170
नाव : हर्षद नारायण राऊत
वडिलांचे नाव: नारायण राऊत
घर क्रमांक :
वय : 28 लिंग : पुरुष
छायाचित्र उपलब्ध

18 RJY6632426
नाव : वैभव प्रेमदास शेंडे
वडिलांचे नाव: प्रेमदास शेंडे
घर क्रमांक :
वय : 32 लिंग : पुरुष
छायाचित्र उपलब्ध

19 RJY7386329
नाव : विद्या रामेश्वर बगमारे
वडिलांचे नाव: रामेश्वर बगमारे
घर क्रमांक : -
वय : 22 लिंग : महिला
छायाचित्र उपलब्ध

20 RJY7385784
नाव : मयूरी क्षिरसागर भर्रे
पतीचे नाव: क्षिरसागर भर्रे
घर क्रमांक : -
वय : 27 लिंग : महिला
छायाचित्र उपलब्ध

21 RJY7386055
नाव : प्रीति ज्ञानेश्वर भर्रे
वडिलांचे नाव: ज्ञानेश्वर भर्रे
घर क्रमांक : -
वय : 22 लिंग : महिला
छायाचित्र उपलब्ध

22 RJY6248314
नाव : दिशांत केशव दोनाडकर
वडिलांचे नाव: केशव दोनाडकर
घर क्रमांक : -
वय : 32 लिंग : पुरुष
छायाचित्र उपलब्ध

23 RJY7121759
नाव : पंकज घोरमोडे
वडिलांचे नाव: देवचंद घोरमोडे
घर क्रमांक : -
वय : 26 लिंग : पुरुष
छायाचित्र उपलब्ध

24 RJY7364888
नाव : कोमल लोखंडे
पतीचे नाव: प्रीतम लोखंडे
घर क्रमांक : -
वय : 27 लिंग : महिला
छायाचित्र उपलब्ध

25 RJY6963227
नाव : हर्षद चंदन मेश्राम
वडिलांचे नाव: चंदन मेश्राम
घर क्रमांक : -
वय : 26 लिंग : पुरुष
छायाचित्र उपलब्ध

26 RJY7386063
नाव : छगन विलास मेश्राम
वडिलांचे नाव: विलास मेश्राम
घर क्रमांक : -
वय : 22 लिंग : पुरुष
छायाचित्र उपलब्ध

27 RJY6883920
नाव : वंजाक्षी मधुकर नारनवरे
वडिलांचे नाव: मधुकर नारनवरे
घर क्रमांक : -
वय : 26 लिंग : महिला
छायाचित्र उपलब्ध

28 RJY7295363
नाव : गौरव नारनवरे
वडिलांचे नाव: मधुकर नारनवरे
घर क्रमांक : -
वय : 24 लिंग : पुरुष
छायाचित्र उपलब्ध

29 RJY7385677
नाव : रुनाली योगराज नारनवरे
वडिलांचे नाव: योगराज नारनवरे
घर क्रमांक : -
वय : 25 लिंग : महिला
छायाचित्र उपलब्ध

30 RJY7386071
नाव : भास्कर ईश्वर नारनवरे
वडिलांचे नाव: ईश्वर नारनवरे
घर क्रमांक : -
वय : 22 लिंग : पुरुष
छायाचित्र उपलब्ध

31 RJY7385792 नाव : अक्षय देवराव पारधी वडिलांचे नाव: देवराव पारधी घर क्रमांक : - वय : 23 लिंग : पुरुष छायाचित्र उपलब्ध	32 RJY7295439 नाव : स्वीटी पत्रे वडिलांचे नाव: संदीप पत्रे घर क्रमांक : - वय : 30 लिंग : महिला छायाचित्र उपलब्ध	33 RJY7385800 नाव : सुलभा नवनाथ पत्रे पतीचे नाव: नवनाथ पत्रे घर क्रमांक : - वय : 26 लिंग : महिला छायाचित्र उपलब्ध
34 RJY7385750 नाव : करिश्मा महेश पिलारे पतीचे नाव: महेश पिलारे घर क्रमांक : - वय : 26 लिंग : महिला छायाचित्र उपलब्ध	35 RJY7385644 नाव : निखिल सूर्यभान पिलारे वडिलांचे नाव: सूर्यभान पिलारे घर क्रमांक : - वय : 24 लिंग : पुरुष छायाचित्र उपलब्ध	36 RJY7385768 नाव : वैभव रवींद्र राऊत वडिलांचे नाव: रवींद्र राऊत घर क्रमांक : - वय : 23 लिंग : पुरुष छायाचित्र उपलब्ध
37 RJY7386048 नाव : वैभव भुमेश्वर शिंगाडे वडिलांचे नाव: भुमेश्वर शिंगाडे घर क्रमांक : - वय : 22 लिंग : पुरुष छायाचित्र उपलब्ध	38 RJY7385651 नाव : किशोर विठ्ठल ठाकरे वडिलांचे नाव: विठ्ठल ठाकरे घर क्रमांक : - वय : 36 लिंग : पुरुष छायाचित्र उपलब्ध	39 RJY7385669 नाव : सुरज ईश्वर ठाकरे वडिलांचे नाव: ईश्वर ठाकरे घर क्रमांक : - वय : 24 लिंग : पुरुष छायाचित्र उपलब्ध
40 RJY7331283 नाव : स्नेहा ठेंगरे वडिलांचे नाव: टिकाराम ठेंगरे घर क्रमांक : - वय : 25 लिंग : महिला छायाचित्र उपलब्ध	41 RJY6248231 नाव : राहुल केवळराम उरकुडे वडिलांचे नाव: केवळराम उरकुडे घर क्रमांक : - वय : 32 लिंग : पुरुष छायाचित्र उपलब्ध	42 RJY7420409 नाव : स्नेहल संजय पत्रे वडिलांचे नाव: संजय पत्रे घर क्रमांक : D/O संजय पत्रे वय : 21 लिंग : महिला छायाचित्र उपलब्ध
43 RJY7419609 नाव : सौरभ बांडे वडिलांचे नाव: शिवचरण बांडे घर क्रमांक : 1 वय : 21 लिंग : पुरुष छायाचित्र उपलब्ध	44 FMW1585967 नाव : शंकर नागो गुरनुले वडिलांचे नाव: नागो गुरनुले घर क्रमांक : 1 वय : 51 लिंग : पुरुष छायाचित्र उपलब्ध	45 FMW1586015 नाव : लक्ष्मी शंकर गुरनुले पतीचे नाव: शंकर गुरनुले घर क्रमांक : 1 वय : 48 लिंग : महिला छायाचित्र उपलब्ध
46 RJY7280191 नाव : डिंपल गूरनुले वडिलांचे नाव: धर्मेंद्र गूरनुले घर क्रमांक : 1 वय : 28 लिंग : महिला छायाचित्र उपलब्ध	47 RJY7279698 नाव : प्रशांत गुरुनूले वडिलांचे नाव: आनंदराव गुरुनूले घर क्रमांक : 1 वय : 29 लिंग : पुरुष छायाचित्र उपलब्ध	48 RJY7420508 नाव : रितिक सहारे वडिलांचे नाव: मुखरु सहारे घर क्रमांक : 1 वय : 21 लिंग : पुरुष छायाचित्र उपलब्ध
49 FMW1618263 नाव : आनंदराव नागो गुरनुले वडिलांचे नाव: नागो गुरनुले घर क्रमांक : 1अ वय : 56 लिंग : पुरुष छायाचित्र उपलब्ध	50 FMW1585991 नाव : आनंदा आनंदराव गुरनुले वडिलांचे नाव: आनंदराव गुरनुले घर क्रमांक : 1अ वय : 52 लिंग : महिला छायाचित्र उपलब्ध	51 RJY6660542 नाव : धर्मेंद्र आनंदराव गुरुनुले वडिलांचे नाव: आनंदराव गुरुनुले घर क्रमांक : १-अ वय : 30 लिंग : पुरुष छायाचित्र उपलब्ध
52 RJY7420516 नाव : अजय बुले वडिलांचे नाव: ज्ञानेश्वर बुले घर क्रमांक : 2 वय : 25 लिंग : पुरुष छायाचित्र उपलब्ध	53 RJY6138788 नाव : राजीराम. श्रावण पिलारे वडिलांचे नाव: श्रावण पिलारे घर क्रमांक : 2 वय : 68 लिंग : पुरुष छायाचित्र उपलब्ध	54 FMW1581958 नाव : रेवता राजीराम पीलारे पतीचे नाव: राजीराम पीलारे घर क्रमांक : 2 वय : 50 लिंग : महिला छायाचित्र उपलब्ध
55 RJY6138796 नाव : कौशल्या राजीराम पिलारे पतीचे नाव: राजीराम पिलारे घर क्रमांक : 2 वय : 48 लिंग : महिला छायाचित्र उपलब्ध	56 FMW1616416 नाव : देवका देवराव मठ्ठे पतीचे नाव: देवराव मठ्ठे घर क्रमांक : 3 वय : 49 लिंग : महिला छायाचित्र उपलब्ध	57 FMW1584846 नाव : पूनाराम. विश्वनाथ गायकवाड वडिलांचे नाव: विश्वनाथ गायकवाड घर क्रमांक : 4 वय : 56 लिंग : पुरुष छायाचित्र उपलब्ध
58 FMW1585165 नाव : पुष्पा पूनाराम. गायकवाड पतीचे नाव: पूनाराम. गायकवाड घर क्रमांक : 4 वय : 52 लिंग : महिला छायाचित्र उपलब्ध	59 FMW1616044 नाव : लिलाधर पुनांराम गायकवाड वडिलांचे नाव: पुनांराम गायकवाड घर क्रमांक : 4 वय : 40 लिंग : पुरुष छायाचित्र उपलब्ध	60 RJY6060297 नाव : दुर्योधन गायकवाड वडिलांचे नाव: पुनाराम गायकवाड घर क्रमांक : 4 वय : 35 लिंग : पुरुष छायाचित्र उपलब्ध

61 RJY6248256
नाव : अनिरुद्ध पुनाराम गायकवाड
वडिलांचे नाव: पुनाराम गायकवाड
घर क्रमांक : 4
वय : 32 लिंग : पुरुष
छायाचित्र उपलब्ध

62 RJY7364565
नाव : लोकेश गायकवाड
वडिलांचे नाव: पुरुषोत्तम गायकवाड
घर क्रमांक : 5
वय : 26 लिंग : पुरुष
छायाचित्र उपलब्ध

63 RJY7364540
नाव : छगन गायकवाड
वडिलांचे नाव: पुरुषोत्तम गायकवाड
घर क्रमांक : 5
वय : 23 लिंग : पुरुष
छायाचित्र उपलब्ध

64 RJY7404700
नाव : छगन पुरुषोत्तम गायकवाड
वडिलांचे नाव: पुरुषोत्तम गायकवाड
घर क्रमांक : 5
वय : 23 लिंग : पुरुष
छायाचित्र उपलब्ध

65 RJY7357676
नाव : नूतन गायकवाड
वडिलांचे नाव: फाल्गुन गायकवाड
घर क्रमांक : 5
वय : 23 लिंग : पुरुष
छायाचित्र उपलब्ध

66 FMW1584820
नाव : व्यंकटराव सखाराम. गायकवाड
वडिलांचे नाव: सखाराम. गायकवाड
घर क्रमांक : 5
वय : 84 लिंग : पुरुष
छायाचित्र उपलब्ध

67 FMW1584903
नाव : पुरूषोत्तम. व्यंकटराव गायकवाड
वडिलांचे नाव: व्यंकटराव गायकवाड
घर क्रमांक : 5
वय : 56 लिंग : पुरुष
छायाचित्र उपलब्ध

68 FMW1585207
नाव : प्रतिभा पुरुषोत्तम गायकवाड
पतीचे नाव: पुरुषोत्तम गायकवाड
घर क्रमांक : 5
वय : 52 लिंग : महिला
छायाचित्र उपलब्ध

69 RJY0999045
नाव : भुमीका फाल्गुन गायकवाड
पतीचे नाव: फाल्गुन गायकवाड
घर क्रमांक : 5
वय : 43 लिंग : महिला
छायाचित्र उपलब्ध

70 FMW1585652
नाव : पांडुरंग तुळशिराम. पत्रे
वडिलांचे नाव: तुळशिराम. पत्रे
घर क्रमांक : 6
वय : 73 लिंग : पुरुष
छायाचित्र उपलब्ध

71 FMW1585181
नाव : पुष्पाबाई पांडुरंग पत्रे
पतीचे नाव: पांडुरंग पत्रे
घर क्रमांक : 6
वय : 68 लिंग : महिला
छायाचित्र उपलब्ध

72 FMW1583608
नाव : बाबुराव तुळशिराम. पत्रे
वडिलांचे नाव: तुळशिराम. पत्रे
घर क्रमांक : 6
वय : 65 लिंग : पुरुष
छायाचित्र उपलब्ध

73 FMW1618750
नाव : तुकाराम. तूळशिराम. पत्रे
वडिलांचे नाव: तूळशिराम. पत्रे
घर क्रमांक : 6
वय : 63 लिंग : पुरुष
छायाचित्र उपलब्ध

74 FMW1584051
नाव : उमिर्लाबाई बाबुराव पत्रे
पतीचे नाव: बाबुराव पत्रे
घर क्रमांक : 6
वय : 60 लिंग : महिला
छायाचित्र उपलब्ध

75 FMW1583590
नाव : जिजाबाई तुकाराम. पत्रे
पतीचे नाव: तुकाराम. पत्रे
घर क्रमांक : 6
वय : 58 लिंग : महिला
छायाचित्र उपलब्ध

76 FMW1584218
नाव : भुमेश्वर पांडुरंग पत्रे
वडिलांचे नाव: पांडुरंग पत्रे
घर क्रमांक : 6
वय : 46 लिंग : पुरुष
छायाचित्र उपलब्ध

77 FMW1618438
नाव : रमाकांत पांडुरंग पत्रे
वडिलांचे नाव: पांडुरंग पत्रे
घर क्रमांक : 6
वय : 43 लिंग : पुरुष
छायाचित्र उपलब्ध

78 FMW1584093
नाव : भारती भुमेश्वर पत्रे
पतीचे नाव: भुमेश्वर पत्रे
घर क्रमांक : 6
वय : 41 लिंग : महिला
छायाचित्र उपलब्ध

79 FMW1584754
नाव : जैराम बाबुराव पत्रे
वडिलांचे नाव: बाबुराव पत्रे
घर क्रमांक : 6
वय : 40 लिंग : पुरुष
छायाचित्र उपलब्ध

80 RJY6060339
नाव : लतिका रमाकांत पत्रे
पतीचे नाव: रमाकांत पत्रे
घर क्रमांक : 6
वय : 40 लिंग : महिला
छायाचित्र उपलब्ध

81 RJY1002336
नाव : संदिप बाबुराव पत्रे
वडिलांचे नाव: बाबुराव पत्रे
घर क्रमांक : 6
वय : 36 लिंग : पुरुष
छायाचित्र उपलब्ध

82 RJY1002344
नाव : भरत तुकाराम पत्रे
वडिलांचे नाव: तुकाराम पत्रे
घर क्रमांक : 6
वय : 36 लिंग : पुरुष
छायाचित्र उपलब्ध

83 RJY6009146
नाव : शरद तुकाराम पत्रे
वडिलांचे नाव: तुकाराम पत्रे
घर क्रमांक : 6
वय : 34 लिंग : पुरुष
छायाचित्र उपलब्ध

84 RJY6485940
नाव : मनीषा जैराम पत्रे
पतीचे नाव: जैराम पत्रे
घर क्रमांक : ६
वय : 32 लिंग : महिला
छायाचित्र उपलब्ध

85 FMW1581545
नाव : मोहन जगन्नाथ बुराडे
वडिलांचे नाव: जगन्नाथ बुराडे
घर क्रमांक : 8
वय : 51 लिंग : पुरुष
छायाचित्र उपलब्ध

86 RJY6486120
नाव : माधवी मोहन बुराडे
पतीचे नाव: मोहन बुराडे
घर क्रमांक : 8
वय : 38 लिंग : महिला
छायाचित्र उपलब्ध

87 RJY6675680
नाव : भावना भाष्कर बुराडे
पतीचे नाव: भाष्कर बुराडे
घर क्रमांक : ८
वय : 36 लिंग : महिला
छायाचित्र उपलब्ध

88 FMW1585322
नाव : झिबलाबाई झिंगर पत्रे
पतीचे नाव: झिंगर पत्रे
घर क्रमांक : 9
वय : 76 लिंग : महिला
छायाचित्र उपलब्ध

89 FMW1610450
नाव : प्रमोद झिंगर पत्रे
वडिलांचे नाव: झिंगर पत्रे
घर क्रमांक : 9
वय : 43 लिंग : पुरुष
छायाचित्र उपलब्ध

90 FMW1610351
नाव : हरीदास झिंगर पत्रे
वडिलांचे नाव: झिंगर पत्रे
घर क्रमांक : 9
वय : 40 लिंग : पुरुष
छायाचित्र उपलब्ध

91 RJY6799407
नाव : वनिता हरिदास पत्रे
पतीचे नाव: हरिदास पत्रे
घर क्रमांक : ९
वय : 40 लिंग : महिला
छायाचित्र उपलब्ध

92 FMW1582980
नाव : निमर्लाबाई नामदेव बुराडे
पतीचे नाव: नामदेव बुराडे
घर क्रमांक : 9-ब
वय : 60 लिंग : महिला
छायाचित्र उपलब्ध

93 FMW1584770
नाव : शंकर मंगरू बुराडे
वडिलांचे नाव: मंगरू बुराडे
घर क्रमांक : 9-क
वय : 63 लिंग : पुरुष
छायाचित्र उपलब्ध

94 FMW1583293
नाव : सरिता शंकर बुराडे
पतीचे नाव: शंकर बुराडे
घर क्रमांक : 9-क
वय : 53 लिंग : महिला
छायाचित्र उपलब्ध

95 RJY6485916
नाव : निखील शंकर बुराडे
वडिलांचे नाव: शंकर बुराडे
घर क्रमांक : ९-क
वय : 32 लिंग : पुरुष
छायाचित्र उपलब्ध

96 FMW1610385
नाव : टिकाराम मुकुंदा ठेंगरे
वडिलांचे नाव: मुकुंदा ठेंगरे
घर क्रमांक : 10
वय : 51 लिंग : पुरुष
छायाचित्र उपलब्ध

97 FMW1618446
नाव : मनिषा टिकाराम ठेंगरे
पतीचे नाव: टिकाराम ठेंगरे
घर क्रमांक : 10
वय : 46 लिंग : महिला
छायाचित्र उपलब्ध

98 FMW1618644
नाव : तेजराम आनंदराव ठेंगरे
वडिलांचे नाव: आनंदराव ठेंगरे
घर क्रमांक : 10
वय : 42 लिंग : पुरुष
छायाचित्र उपलब्ध

99 RJY6009088
नाव : उषा तेजराव ठेंगरे
पतीचे नाव: तेजराव ठेंगरे
घर क्रमांक : 10
वय : 39 लिंग : महिला
छायाचित्र उपलब्ध

100 RJY7300742
नाव : केतन ठेंगरे
वडिलांचे नाव: आनंदराव ठेंगरे
घर क्रमांक : 10
वय : 29 लिंग : पुरुष
छायाचित्र उपलब्ध

101 RJY7357577
नाव : ज्ञानेश्वरी ठेंगरे
वडिलांचे नाव: टिकाराम ठेंगरे
घर क्रमांक : 10
वय : 22 लिंग : महिला
छायाचित्र उपलब्ध

102 FMW1619303
नाव : आनंदराव मुकुंदा ठेंगरी
वडिलांचे नाव: मुकुंदा ठेंगरी
घर क्रमांक : 10
वय : 68 लिंग : पुरुष
छायाचित्र उपलब्ध

103 RJY6248199
नाव : गीता दिनेश दोनाडकर
पतीचे नाव: दिनेश दोनाडकर
घर क्रमांक : 13
वय : 36 लिंग : महिला
छायाचित्र उपलब्ध

104 RJY6725949
नाव : धीरज पुरुषोत्तम झुरे
वडिलांचे नाव: पुरुषोत्तम झुरे
घर क्रमांक : १३
वय : 29 लिंग : पुरुष
छायाचित्र उपलब्ध

105 RJY6773162
नाव : घटोत्कच रमाकांत ठेंगरे
वडिलांचे नाव: रमाकांत ठेंगरे
घर क्रमांक : १४
वय : 28 लिंग : पुरुष
छायाचित्र उपलब्ध

106 RJY7331259
नाव : प्रतिक्षा ठेंगरे
वडिलांचे नाव: रवींद्र ठेंगरे
घर क्रमांक : 14
वय : 27 लिंग : महिला
छायाचित्र उपलब्ध

107 RJY6963292
नाव : निनोत्चका रमाकांत ठेंगरे
वडिलांचे नाव: रमाकांत ठेंगरे
घर क्रमांक : 14
वय : 27 लिंग : महिला
छायाचित्र उपलब्ध

108 RJY7331275
नाव : सुचिता ठेंगरे
वडिलांचे नाव: रवींद्र ठेंगरे
घर क्रमांक : 14
वय : 25 लिंग : महिला
छायाचित्र उपलब्ध

109 FMW1585124
नाव : अश्विनी ओमप्रकाश ठेंगरे
पतीचे नाव: ओमप्रकाश ठेंगरे
घर क्रमांक : 14अ
वय : 42 लिंग : महिला
छायाचित्र उपलब्ध

110 RJY0999060
नाव : डिंपल रवींद्र ठेंगरे
पतीचे नाव: रविन्द्र ठेंगरे
घर क्रमांक : 14अ
वय : 41 लिंग : महिला
छायाचित्र उपलब्ध

111 FMW1580745
नाव : जनाबाई नामदेव ठेंगरी
पतीचे नाव: नामदेव ठेंगरी
घर क्रमांक : 14अ
वय : 60 लिंग : महिला
छायाचित्र उपलब्ध

112 FMW1582618
नाव : ओमप्रकाश नामदेव ठेंगरे
वडिलांचे नाव: नामदेव ठेंगरे
घर क्रमांक : 14ब
वय : 50 लिंग : पुरुष
छायाचित्र उपलब्ध

113 RJY1035666
नाव : रजनी रमाकांत ठेंगरे
पतीचे नाव: रमाकांत नामदेवराव ठेंगरे
घर क्रमांक : 15
वय : 47 लिंग : महिला
छायाचित्र उपलब्ध

114 RJY1232776
नाव : यशोधरा धर्मपाल घुटके
पतीचे नाव: धर्मपाल घुटके
घर क्रमांक : 18-अ
वय : 45 लिंग : महिला
छायाचित्र उपलब्ध

115 FMW1610179
नाव : शालिकराम. बिसन पिलारे
वडिलांचे नाव: बिसन पिलारे
घर क्रमांक : 19
वय : 56 लिंग : पुरुष
छायाचित्र उपलब्ध

116 FMW1584473
नाव : पुष्पाबाई शालिकराम. पिलारे
पतीचे नाव: शालिकराम. पिलारे
घर क्रमांक : 19
वय : 52 लिंग : महिला
छायाचित्र उपलब्ध

117 FMW1580703
नाव : जिजाबाई बिसन पिलारे
पतीचे नाव: बिसन पिलारे
घर क्रमांक : 19
वय : 50 लिंग : महिला
छायाचित्र उपलब्ध

118 RJY6599450
नाव : अमोल शालीकराम पिलारे
वडिलांचे नाव: शालीकराम पिलारे
घर क्रमांक : १९
वय : 30 लिंग : पुरुष
छायाचित्र उपलब्ध

119 RJY7279789
नाव : आचल पिलारे
पतीचे नाव: अमोल पिलारे
घर क्रमांक : 19
वय : 25 लिंग : महिला
छायाचित्र उपलब्ध

120 FMW1585249
नाव : मनोहर बळीराम. लांजेवार
वडिलांचे नाव: बळीराम. लांजेवार
घर क्रमांक : 21
वय : 64 लिंग : पुरुष
छायाचित्र उपलब्ध

121 FMW1585256
नाव : मनोरथा मनोहर लांजेवार
पतीचे नाव: मनोहर लांजेवार
घर क्रमांक : 21
वय : 61 लिंग : महिला
छायाचित्र उपलब्ध

122 FMW1585090
नाव : रेशीम. बळीराम. लांजेवार
वडिलांचे नाव: बळीराम. लांजेवार
घर क्रमांक : 22
वय : 70 लिंग : पुरुष
छायाचित्र उपलब्ध

123 FMW1581305
नाव : रूखमाबाई रेशीम. लांजेवार
पतीचे नाव: रेशीम. लांजेवार
घर क्रमांक : 22
वय : 66 लिंग : महिला
छायाचित्र उपलब्ध

124 FMW1619238
नाव : त्र्यंबक रेशिम लांजेवार
वडिलांचे नाव: रेशिम लांजेवार
घर क्रमांक : 22
वय : 45 लिंग : पुरुष
छायाचित्र उपलब्ध

125 FMW1583665
नाव : त्रिवेणी त्र्यंबक लांजेवार
पतीचे नाव: त्र्यंबक लांजेवार
घर क्रमांक : 22
वय : 45 लिंग : महिला
छायाचित्र उपलब्ध

126 FMW1582220
नाव : गणेश श्रीराम चिचुलकर
वडिलांचे नाव: श्रीराम चिचुलकर
घर क्रमांक : 24
वय : 44 लिंग : पुरुष
छायाचित्र उपलब्ध

127 RJY1232867
नाव : सुषमा गणेश चिंचुलकर
पतीचे नाव: गणेश चिंचुलकर
घर क्रमांक : 24
वय : 40 लिंग : महिला
छायाचित्र उपलब्ध

128 FMW1585421
नाव : मदन सत्यवान पत्रे
वडिलांचे नाव: सत्यवान पत्रे
घर क्रमांक : 24
वय : 49 लिंग : पुरुष
छायाचित्र उपलब्ध

129 RJY6485965
नाव : विमल मदन पत्रे
पतीचे नाव: मदन पत्रे
घर क्रमांक : २४
वय : 49 लिंग : महिला
छायाचित्र उपलब्ध

130 FMW1618891
नाव : सिता श्रीराम. चिचुलकार
पतीचे नाव: श्रीराम. चिचुलकार
घर क्रमांक : 25
वय : 74 लिंग : महिला
छायाचित्र उपलब्ध

131 FMW1581503
नाव : जयकुमार श्रीराम. चिचुलकार
वडिलांचे नाव: श्रीराम. चिचुलकार
घर क्रमांक : 25
वय : 50 लिंग : पुरुष
छायाचित्र उपलब्ध

132 FMW1582279
नाव : कविता जगकुमार चिंचुलकार
पतीचे नाव: जगकुमार चिंचुलकार
घर क्रमांक : 25
वय : 41 लिंग : महिला
छायाचित्र उपलब्ध

133 FMW1580968
नाव : नंदाबाई नकटू पत्रे
पतीचे नाव: नकटू पत्रे
घर क्रमांक : 26
वय : 54 लिंग : महिला
छायाचित्र उपलब्ध

134 FMW1616754
नाव : विठोबा तानु राहाटे
वडिलांचे नाव: तानु राहाटे
घर क्रमांक : 27
वय : 71 लिंग : पुरुष
छायाचित्र उपलब्ध

135 FMW1619105
नाव : वनिताबाई विठोबा राहाटे
पतीचे नाव: विठोबा राहाटे
घर क्रमांक : 27
वय : 66 लिंग : महिला
छायाचित्र उपलब्ध

136 FMW1619113
नाव : किशोर विठोबा राहाटे
वडिलांचे नाव: विठोबा राहाटे
घर क्रमांक : 27
वय : 45 लिंग : पुरुष
छायाचित्र उपलब्ध

137 RJY6485783
नाव : ओमिता किशोर राहाटे
पतीचे नाव: किशोर राहाटे
घर क्रमांक : २७
वय : 41 लिंग : महिला
छायाचित्र उपलब्ध

138 FMW1580760
नाव : काशिराम. विठोबा दोनाडकर
वडिलांचे नाव: विठोबा दोनाडकर
घर क्रमांक : 28
वय : 56 लिंग : पुरुष
छायाचित्र उपलब्ध

139 FMW1583095
नाव : कुसुम. काशिराम. दोनाडकर
पतीचे नाव: काशिराम. दोनाडकर
घर क्रमांक : 28
वय : 51 लिंग : महिला
छायाचित्र उपलब्ध

140 FMW1580604
नाव : विश्वा विठोबा दोनाडकर
वडिलांचे नाव: विठोबा दोनाडकर
घर क्रमांक : 28
वय : 49 लिंग : पुरुष
छायाचित्र उपलब्ध

141 RJY6248306
नाव : आकाश काशीराम दोनाडकर
वडिलांचे नाव: काशीराम दोनाडकर
घर क्रमांक : 28
वय : 33 लिंग : पुरुष
छायाचित्र उपलब्ध

142 RJY7295462
नाव : दर्शना दोनाडकर
पतीचे नाव: आकाश दोनाडकर
घर क्रमांक : 28
वय : 30 लिंग : महिला
छायाचित्र उपलब्ध

143 RJY6675532
नाव : नितेश काशीराम दोनाडकर
वडिलांचे नाव: काशीराम दोनाडकर
घर क्रमांक : २८
वय : 29 लिंग : पुरुष
छायाचित्र उपलब्ध

144 RJY7295413
नाव : मोहन दोनाडकर
वडिलांचे नाव: विश्वा दोनाडकर
घर क्रमांक : 28
वय : 24 लिंग : पुरुष
छायाचित्र उपलब्ध

145 FMW1582550
नाव : हिरालाल सखाराम. घुटके
वडिलांचे नाव: सखाराम. घुटके
घर क्रमांक : 30
वय : 52 लिंग : पुरुष
छायाचित्र उपलब्ध

146 FMW1582568
नाव : वर्षा हिरालाल घुटके
पतीचे नाव: हिरालाल घुटके
घर क्रमांक : 30
वय : 49 लिंग : महिला
छायाचित्र उपलब्ध

147 RJY6009336
नाव : अस्मिता अशोक घुटके
पतीचे नाव: अशोक घुटके
घर क्रमांक : 30
वय : 49 लिंग : महिला
छायाचित्र उपलब्ध

148 RJY1023514
नाव : किरण कैलास घुटके
पतीचे नाव: कैलास घुटके
घर क्रमांक : 30
वय : 48 लिंग : महिला
छायाचित्र उपलब्ध

149 FMW1581321
नाव : कैलास सखाराम घुटके
वडिलांचे नाव: सखाराम घुटके
घर क्रमांक : 30
वय : 44 लिंग : पुरुष
छायाचित्र उपलब्ध

150 RJY7076615
नाव : गौरव हिरालाल घुटके
वडिलांचे नाव: हिरालाल घुटके
घर क्रमांक : 30
वय : 28 लिंग : पुरुष
छायाचित्र उपलब्ध

151 FMW1584358
नाव : चरणदास. व्यंकटराव लोखंडे
वडिलांचे नाव: व्यंकटराव लोखंडे
घर क्रमांक : 32
वय : 68 लिंग : पुरुष
छायाचित्र उपलब्ध

152 RJY1023530
नाव : पंचशिला चरणदास. लोखंडे
पतीचे नाव: चरणदास. लोखंडे
घर क्रमांक : 32
वय : 63 लिंग : महिला
छायाचित्र उपलब्ध

153 RJY1232842
नाव : अनुराग चरणदास लोखंडे
वडिलांचे नाव: चरणदास लोखंडे
घर क्रमांक : 32
वय : 35 लिंग : पुरुष
छायाचित्र उपलब्ध

154 RJY6675433
नाव : रिना अनुराग लोखंडे
पतीचे नाव: अनुराग लोखंडे
घर क्रमांक : ३२
वय : 37 लिंग : महिला
छायाचित्र उपलब्ध

155 FMW1582121
नाव : प्रकाश रघुनाथ बुराडे
वडिलांचे नाव: रघुनाथ बुराडे
घर क्रमांक : 33
वय : 55 लिंग : पुरुष
छायाचित्र उपलब्ध

156 FMW1582238
नाव : प्रेमिला पांडुरंग बुराडे
वडिलांचे नाव: पांडुरंग बुराडे
घर क्रमांक : 33
वय : 52 लिंग : महिला
छायाचित्र उपलब्ध

157 FMW1581875
नाव : अंजूबाई प्रकाश बुराडे
पतीचे नाव: प्रकाश बुराडे
घर क्रमांक : 33
वय : 48 लिंग : महिला
छायाचित्र उपलब्ध

158 RJY6997266
नाव : उमेश पांडुरंग बुराडे
वडिलांचे नाव: पांडुरंग बुराडे
घर क्रमांक : 33
वय : 30 लिंग : पुरुष
छायाचित्र उपलब्ध

159 RJY6356372
नाव : शंकर शालीकराम पिलारे
वडिलांचे नाव: शालीकराम पिलारे
घर क्रमांक : 33
वय : 33 लिंग : पुरुष
छायाचित्र उपलब्ध

160 FMW1616978
नाव : अर्चना भागवत शेंडे
पतीचे नाव: भगवानजी शेंडे
घर क्रमांक : 35
वय : 44 लिंग : महिला
छायाचित्र उपलब्ध

161 FMW1581024
नाव : शेवंता दागो उरकुडे
पतीचे नाव: दागो उरकुडे
घर क्रमांक : 35
वय : 65 लिंग : महिला
छायाचित्र उपलब्ध

162 FMW1582923
नाव : योगराज राघो उरकुडे
वडिलांचे नाव: राघो उरकुडे
घर क्रमांक : 35
वय : 50 लिंग : पुरुष
छायाचित्र उपलब्ध

163 FMW1580695
नाव : योगिता योगराज उरकुडे
पतीचे नाव: योगराज उरकुडे
घर क्रमांक : 35
वय : 47 लिंग : महिला
छायाचित्र उपलब्ध

164 RJY6963151
नाव : सुरज योगराज उरकुडे
वडिलांचे नाव: योगराज उरकुडे
घर क्रमांक : 35
वय : 26 लिंग : पुरुष
छायाचित्र उपलब्ध

165 RJY6138804
नाव : मधुकर देवाजी उरकुडे
वडिलांचे नाव: देवाजी उरकुडे
घर क्रमांक : 36
वय : 69 लिंग : पुरुष
छायाचित्र उपलब्ध

166 FMW1580687
नाव : मिरा मधुकर उरकुडे
पतीचे नाव: मधुकर उरकुडे
घर क्रमांक : 36
वय : 62 लिंग : महिला
छायाचित्र उपलब्ध

167 RJY6883946
नाव : मोनाली मधुकर उरकुडे
वडिलांचे नाव: मधुकर उरकुडे
घर क्रमांक : 36
वय : 27 लिंग : महिला
छायाचित्र उपलब्ध

168 FMW1617687
नाव : कुंदा केवळराम. उरकुडे
पतीचे नाव: केवळराम. उरकुडे
घर क्रमांक : 37
वय : 56 लिंग : महिला
छायाचित्र उपलब्ध

169 FMW1618032
नाव : पुष्पा परसराम उरकुडे
पतीचे नाव: परसराम उरकुडे
घर क्रमांक : 37
वय : 53 लिंग : महिला
छायाचित्र उपलब्ध

170 RJY1035674
नाव : निरुता परशुराम उरकुडे
वडिलांचे नाव: परशुराम उरकुडे
घर क्रमांक : 37
वय : 40 लिंग : महिला
छायाचित्र उपलब्ध

171 RJY7280217
नाव : अस्मिता उरकुडे
पतीचे नाव: राहुल उरकुडे
घर क्रमांक : 37
वय : 28 लिंग : महिला
छायाचित्र उपलब्ध

172 RJY7326473
नाव : ताराचंद उरकुडे
वडिलांचे नाव: परसराम उरकुडे
घर क्रमांक : 37
वय : 24 लिंग : पुरुष
छायाचित्र उपलब्ध

173 RJY0999078
नाव : छाया टेकाराम शेंडे
पतीचे नाव: टेकाराम शेंडे
घर क्रमांक : 39
वय : 44 लिंग : महिला
छायाचित्र उपलब्ध

174 RJY6009104
नाव : सुषमा भोजराज शेन्डे
पतीचे नाव: भोजराज शेन्डे
घर क्रमांक : 39
वय : 36 लिंग : महिला
छायाचित्र उपलब्ध

175 FMW1580992
नाव : भोजराज विश्वनाथ शेंन्डे
वडिलांचे नाव: विश्वनाथ शेंन्डे
घर क्रमांक : 39
वय : 43 लिंग : पुरुष
छायाचित्र उपलब्ध

176 FMW1582915
नाव : विश्वनाथ मुखरू शेर्डे
वडिलांचे नाव: मुखरू शेर्डे
घर क्रमांक : 39
वय : 78 लिंग : पुरुष
छायाचित्र उपलब्ध

177 FMW1618735
नाव : प्रतिभा प्रेमदास शेंडे
पतीचे नाव: प्रेमदास शेंडे
घर क्रमांक : 40
वय : 60 लिंग : महिला
छायाचित्र उपलब्ध

178 FMW1618727
नाव : प्रेमदास यादवराव शेंडे
वडिलांचे नाव: यादवराव शेंडे
घर क्रमांक : 40
वय : 60 लिंग : पुरुष
छायाचित्र उपलब्ध

179 RJY6248363
नाव : योगिता लोचन शेंडे
पतीचे नाव: लोचन शेंडे
घर क्रमांक : 40
वय : 38 लिंग : महिला
छायाचित्र उपलब्ध

180 FMW1583400
नाव : तुळसाबाई यादव शेर्डे
पतीचे नाव: यादव शेर्डे
घर क्रमांक : 40
वय : 78 लिंग : महिला
छायाचित्र उपलब्ध

181 FMW1584374
नाव : लोचन यादव शेर्डे
वडिलांचे नाव: यादव शेर्डे
घर क्रमांक : 40
वय : 50 लिंग : पुरुष
छायाचित्र उपलब्ध

182 FMW1582956
नाव : शेवंता विठोबा चहांदे
पतीचे नाव: विठोबा चहांदे
घर क्रमांक : 41
वय : 74 लिंग : महिला
छायाचित्र उपलब्ध

183 FMW1619337
नाव : किसन विठोबा चहांदे
वडिलांचे नाव: विठोबा चहांदे
घर क्रमांक : 41
वय : 47 लिंग : पुरुष
छायाचित्र उपलब्ध

184 FMW1616929
नाव : सुनिता किसन चहांदे
पतीचे नाव: किसन चहांदे
घर क्रमांक : 41
वय : 44 लिंग : महिला
छायाचित्र उपलब्ध

185 RJY6009278
नाव : हिरालाल रविन्द्र मडपे
वडिलांचे नाव: रविन्द्र मडपे
घर क्रमांक : 42
वय : 36 लिंग : पुरुष
छायाचित्र उपलब्ध

186 FMW1581784
नाव : मायाताई रवी मंडपे
पतीचे नाव: रवी मंडपे
घर क्रमांक : 42
वय : 59 लिंग : महिला
छायाचित्र उपलब्ध

187 RJY1023522
नाव : भारत रवि मंडपे
वडिलांचे नाव: रवि मंडपे
घर क्रमांक : 42
वय : 40 लिंग : पुरुष
छायाचित्र उपलब्ध

188 FMW1585587
नाव : प्रेमदास. व्यंकटराव लोखंडे
वडिलांचे नाव: व्यंकटराव लोखंडे
घर क्रमांक : 44
वय : 63 लिंग : पुरुष
छायाचित्र उपलब्ध

189 FMW1585629
नाव : वनिता पेरमदास. लोखंडे
पतीचे नाव: पेरमदास. लोखंडे
घर क्रमांक : 44
वय : 58 लिंग : महिला
छायाचित्र उपलब्ध

190 RJY6060172
नाव : आशिष प्रेमदास लोखंडे
वडिलांचे नाव: प्रेमदास लोखंडे
घर क्रमांक : 44
वय : 34 लिंग : पुरुष
छायाचित्र उपलब्ध

191 RJY6997233
नाव : राहुल प्रेमदास लोखंडे
वडिलांचे नाव: प्रेमदास लोखंडे
घर क्रमांक : 44
वय : 27 लिंग : पुरुष
छायाचित्र उपलब्ध

192 FMW1581081
नाव : भागवत विश्वनाथ लोखंडे
वडिलांचे नाव: विश्वनाथ लोखंडे
घर क्रमांक : 45
वय : 51 लिंग : पुरुष
छायाचित्र उपलब्ध

193 RJY6675631
नाव : रविंद्र भागवत लोखंडे
वडिलांचे नाव: भागवत लोखंडे
घर क्रमांक : ४५
वय : 30 लिंग : पुरुष
छायाचित्र उपलब्ध

194 FMW1582212
नाव : आनंदराव विठोबा दोनाडकर
वडिलांचे नाव: विठोबा दोनाडकर
घर क्रमांक : 49
वय : 60 लिंग : पुरुष
छायाचित्र उपलब्ध

195 FMW1582204
नाव : सुनंदा आनंदराव दोनाडकर
पतीचे नाव: आनंदराव दोनाडकर
घर क्रमांक : 49
वय : 56 लिंग : महिला
छायाचित्र उपलब्ध

196 RJY6248322
नाव : शरद आनंदराव दोनाडकर
वडिलांचे नाव: आनंदराव दोनाडकर
घर क्रमांक : 49
वय : 35 लिंग : पुरुष
छायाचित्र उपलब्ध

197 FMW1615830
नाव : विनायक काशीराम. लोखंडे
वडिलांचे नाव: काशीराम. लोखंडे
घर क्रमांक : 50
वय : 64 लिंग : पुरुष
छायाचित्र उपलब्ध

198 FMW1581222
नाव : विमल विनायक लोखंडे
पतीचे नाव: विनायक लोखंडे
घर क्रमांक : 50
वय : 54 लिंग : महिला
छायाचित्र उपलब्ध

199 RJY6599500
नाव : विक्की विनायक लोखंडे
वडिलांचे नाव: विनायक लोखंडे
घर क्रमांक : ५०
वय : 33 लिंग : पुरुष
छायाचित्र उपलब्ध

200 FMW1581420
नाव : नेत्रकला नानाजी लोखंडे
पतीचे नाव: नानाजी लोखंडे
घर क्रमांक : 51
वय : 67 लिंग : महिला
छायाचित्र उपलब्ध

201 FMW1583525
नाव : सुरेश नानाजी लोखंडे
वडिलांचे नाव: नानाजी लोखंडे
घर क्रमांक : 51
वय : 51 लिंग : पुरुष
छायाचित्र उपलब्ध

202 FMW1584267
नाव : हंसराज नानाजी लोखंडे
वडिलांचे नाव: नानाजी लोखंडे
घर क्रमांक : 51
वय : 45 लिंग : पुरुष
छायाचित्र उपलब्ध

203 RJY6248397
नाव : श्यामलता हंसराज लोखंडे
पतीचे नाव: हंसराज लोखंडे
घर क्रमांक : 51
वय : 35 लिंग : महिला
छायाचित्र उपलब्ध

204 RJY6946073
नाव : नागेश्वर देवदास शेंडे
वडिलांचे नाव: देवदास शेंडे
घर क्रमांक : 52
वय : 27 लिंग : पुरुष
छायाचित्र उपलब्ध

205 RJY7426570
नाव : निखिल शेंडे
वडिलांचे नाव: भागवत शेंडे
घर क्रमांक : 52
वय : 23 लिंग : पुरुष
छायाचित्र उपलब्ध

206 RJY7362809
नाव : निखिल शेंडे
वडिलांचे नाव: भागवत शेंडे
घर क्रमांक : 52
वय : 23 लिंग : पुरुष
छायाचित्र उपलब्ध

207 FMW1583020
नाव : तुकाराम. जयराम. शेर्डे
वडिलांचे नाव: जयराम. शेर्डे
घर क्रमांक : 52
वय : 79 लिंग : पुरुष
छायाचित्र उपलब्ध

208 FMW1583012
नाव : ताराबाई तुकाराम. शेर्डे
पतीचे नाव: तुकाराम. शेर्डे
घर क्रमांक : 52
वय : 70 लिंग : महिला
छायाचित्र उपलब्ध

209 RJY6009310
नाव : प्रिती शेंडे
पतीचे नाव: प्रल्हाद शेंडे
घर क्रमांक : 52 अ
वय : 37 लिंग : महिला
छायाचित्र उपलब्ध

210 FMW1616671
नाव : प्रल्हाद विठोबाजी शेंडे
वडिलांचे नाव: विठोबाजी शेंडे
घर क्रमांक : 52अ
वय : 47 लिंग : पुरुष
छायाचित्र उपलब्ध

211
FMW1583897
नाव : हिरालाल विठोबाजी शेंन्डे
वडिलांचे नाव: विठोबाजी शेंन्डे
घर क्रमांक : 52अ
वय : 45 लिंग : पुरुष
छायाचित्र उपलब्ध

212
FMW1584671
नाव : पदमाबाई विठोबा शेर्डे
पतीचे नाव: विठोबा शेर्डे
घर क्रमांक : 52अ
वय : 69 लिंग : महिला
छायाचित्र उपलब्ध

213
FMW1583749
नाव : कुन्दा देवदास. शेर्डे
पतीचे नाव: देवदास. शेर्डे
घर क्रमांक : 52ब
वय : 58 लिंग : महिला
छायाचित्र उपलब्ध

214
RJY6963169
नाव : शुभम भागवत शेन्डे
वडिलांचे नाव: भागवत शेन्डे
घर क्रमांक : 53
वय : 26 लिंग : पुरुष
छायाचित्र उपलब्ध

215
FMW1616838
नाव : भागवत विठोबा शेर्डे
वडिलांचे नाव: विठोबा शेर्डे
घर क्रमांक : 53
वय : 49 लिंग : पुरुष
छायाचित्र उपलब्ध

216
RJY6963276
नाव : मंगेश गोसावी चहांदे
वडिलांचे नाव: गोसावी चहांदे
घर क्रमांक : 54
वय : 26 लिंग : पुरुष
छायाचित्र उपलब्ध

217
FMW1610302
नाव : पांडुरंग टिहलु घुटके
वडिलांचे नाव: टिहलु घुटके
घर क्रमांक : 55
वय : 54 लिंग : पुरुष
छायाचित्र उपलब्ध

218
FMW1583756
नाव : कल्पनाबाई पांडुरंग घुटके
पतीचे नाव: पांडुरंग घुटके
घर क्रमांक : 55
वय : 49 लिंग : महिला
छायाचित्र उपलब्ध

219
RJY6599534
नाव : प्रियंका पांडुरंग घुटके
वडिलांचे नाव: पांडुरंग घुटके
घर क्रमांक : ५५
वय : 32 लिंग : महिला
छायाचित्र उपलब्ध

220
RJY7266265
नाव : प्रविण घुटके
वडिलांचे नाव: पांडुरंग घुटके
घर क्रमांक : 55
वय : 25 लिंग : पुरुष
छायाचित्र उपलब्ध

221
FMW1584010
नाव : देवाजी मुकुंदा चहांदे
वडिलांचे नाव: मुकुंदा चहांदे
घर क्रमांक : 56
वय : 73 लिंग : पुरुष
छायाचित्र उपलब्ध

222
FMW1583137
नाव : सत्यभामा देवाजी चहांदे
पतीचे नाव: देवाजी चहांदे
घर क्रमांक : 56
वय : 68 लिंग : महिला
छायाचित्र उपलब्ध

223
FMW1616887
नाव : प्रकाश देवाजी चहांदे
वडिलांचे नाव: देवाजी चहांदे
घर क्रमांक : 56
वय : 50 लिंग : पुरुष
छायाचित्र उपलब्ध

224
FMW1580778
नाव : गोसाजी मुकुंदा चहांदे
वडिलांचे नाव: मुकुंदा चहांदे
घर क्रमांक : 57
वय : 58 लिंग : पुरुष
छायाचित्र उपलब्ध

225
FMW1581115
नाव : हिराबाई गोसाजी चहांदे
पतीचे नाव: गोसाजी चहांदे
घर क्रमांक : 57
वय : 52 लिंग : महिला
छायाचित्र उपलब्ध

226
RJY1023555
नाव : नरेंद्र देवाजी चहांदे
वडिलांचे नाव: देवाजी चहांदे
घर क्रमांक : 57
वय : 43 लिंग : पुरुष
छायाचित्र उपलब्ध

227
FMW1616895
नाव : सविता प्रकाश चहांदे
पतीचे नाव: प्रकाश चहांदे
घर क्रमांक : 57
वय : 42 लिंग : महिला
छायाचित्र उपलब्ध

228
RJY6799373
नाव : रेखा नरेंद्र चहांदे
पतीचे नाव: नरेंद्र चहांदे
घर क्रमांक : ५७
वय : 43 लिंग : महिला
छायाचित्र उपलब्ध

229
RJY6485957
नाव : दिनेश गोसावी चहांदे
वडिलांचे नाव: गोसावी चहांदे
घर क्रमांक : ५७
वय : 32 लिंग : पुरुष
छायाचित्र उपलब्ध

230
FMW1618719
नाव : गौतम. तुकाराम. शेंडे
वडिलांचे नाव: तुकाराम. शेंडे
घर क्रमांक : 58
वय : 46 लिंग : पुरुष
छायाचित्र उपलब्ध

231
FMW1581495
नाव : आम्रपाली अमरदास शेंडे
पतीचे नाव: अमरदास शेंडे
घर क्रमांक : 58
वय : 46 लिंग : महिला
छायाचित्र उपलब्ध

232
RJY1023563
नाव : विद्याताई गौतम शेंडे
पतीचे नाव: गौतम शेंडे
घर क्रमांक : 58
वय : 43 लिंग : महिला
छायाचित्र उपलब्ध

233
FMW1580927
नाव : अमरदास. तुकाराम. शेर्डे
वडिलांचे नाव: तुकाराम. शेर्डे
घर क्रमांक : 58
वय : 49 लिंग : पुरुष
छायाचित्र उपलब्ध

234
FMW1582329
नाव : अनुसया केशव दोनाडकर
पतीचे नाव: केशव दोनाडकर
घर क्रमांक : 60
वय : 64 लिंग : महिला
छायाचित्र उपलब्ध

235
RJY7279714
नाव : विष्णुदास मोहुर्ले
वडिलांचे नाव: मोतीराम मोहुर्ले
घर क्रमांक : 60
वय : 51 लिंग : पुरुष
छायाचित्र उपलब्ध

236
RJY7331267
नाव : पूजा मोहुर्ले
पतीचे नाव: विष्णुदास मोहुर्ले
घर क्रमांक : 60
वय : 43 लिंग : महिला
छायाचित्र उपलब्ध

237
RJY0318257
नाव : पावर्ता तुकाराम. बुल्ले
पतीचे नाव: तुकाराम. बुल्ले
घर क्रमांक : 62
वय : 70 लिंग : महिला
छायाचित्र उपलब्ध

238
FMW1618321
नाव : विजय तुकाराम. बुल्ले
वडिलांचे नाव: तुकाराम. बुल्ले
घर क्रमांक : 62
वय : 49 लिंग : पुरुष
छायाचित्र उपलब्ध

239
FMW1618495
नाव : विश्रांती विजय बुल्ले
वडिलांचे नाव: विजय बुल्ले
घर क्रमांक : 62
वय : 42 लिंग : महिला
छायाचित्र उपलब्ध

240
RJY3555562
नाव : विकास तुकाराम बुल्ले
वडिलांचे नाव: तुकाराम बुल्ले
घर क्रमांक : 62
वय : 39 लिंग : पुरुष
छायाचित्र उपलब्ध

241 FMW1582832
नाव : सविता नकटु दोनाडकर
पतीचे नाव: नकटु दोनाडकर
घर क्रमांक : 62
वय : 63 लिंग : महिला
छायाचित्र उपलब्ध

242 FMW1582139
नाव : गिता राजीराम बुल्ले
पतीचे नाव: राजीराम बुल्ले
घर क्रमांक : 62अ
वय : 60 लिंग : महिला
छायाचित्र उपलब्ध

243 FMW1617331
नाव : पावर्ताबाई शंकर वाढई
पतीचे नाव: शंकर वाढई
घर क्रमांक : 64
वय : 70 लिंग : महिला
छायाचित्र उपलब्ध

244 RJY6060115
नाव : लोचना शंकर वाढई
वडिलांचे नाव: शंकर वाढई
घर क्रमांक : 64
वय : 52 लिंग : महिला
छायाचित्र उपलब्ध

245 FMW1616184
नाव : नकटु विठोबा दोनाडकर
वडिलांचे नाव: विठोबा दोनाडकर
घर क्रमांक : 65
वय : 67 लिंग : पुरुष
छायाचित्र उपलब्ध

246 RJY0999094
नाव : भाष्कर विठोबा दोनाडकर
वडिलांचे नाव: विठोबा दोनाडकर
घर क्रमांक : 65
वय : 60 लिंग : पुरुष
छायाचित्र उपलब्ध

247 RJY0999086
नाव : अनिल नकटु दोनाडकर
वडिलांचे नाव: नकटु दोनाडकर
घर क्रमांक : 65
वय : 35 लिंग : पुरुष
छायाचित्र उपलब्ध

248 RJY6675540
नाव : भारती भाष्कर दोनाडकर
पतीचे नाव: भाष्कर दोनाडकर
घर क्रमांक : ६५
वय : 51 लिंग : महिला
छायाचित्र उपलब्ध

249 RJY6906051
नाव : हिरकन्या अनिल दोनाडकर
पतीचे नाव: अनिल दोनाडकर
घर क्रमांक : 65
वय : 31 लिंग : महिला
छायाचित्र उपलब्ध

250 FMW1583772
नाव : सुमन जयराम. मिसार
पतीचे नाव: जयराम. मिसार
घर क्रमांक : 65
वय : 66 लिंग : महिला
छायाचित्र उपलब्ध

251 RJY6963136
नाव : गजानन नेताजी मेश्राम
वडिलांचे नाव: नेताजी मेश्राम
घर क्रमांक : 67
वय : 26 लिंग : पुरुष
छायाचित्र उपलब्ध

252 RJY6248207
नाव : गोपाल भागवत मेश्राम
वडिलांचे नाव: भागवत मेश्राम
घर क्रमांक : 67
वय : 33 लिंग : पुरुष
छायाचित्र उपलब्ध

253 RJY7130321
नाव : भारती मेश्राम
पतीचे नाव: गोपाल मेश्राम
घर क्रमांक : 67
वय : 29 लिंग : महिला
छायाचित्र उपलब्ध

254 FMW1617414
नाव : नेताजी रामचंद्र मेश्राम
वडिलांचे नाव: रामचंद्र मेश्राम
घर क्रमांक : 67
वय : 56 लिंग : पुरुष
छायाचित्र उपलब्ध

255 FMW1619170
नाव : भागवत रामचंद्र मेश्राम
वडिलांचे नाव: रामचंद्र मेश्राम
घर क्रमांक : 67
वय : 52 लिंग : पुरुष
छायाचित्र उपलब्ध

256 FMW1618222
नाव : नुतन नेताजी मेश्राम
पतीचे नाव: नेताजी मेश्राम
घर क्रमांक : 67
वय : 51 लिंग : महिला
छायाचित्र उपलब्ध

257 FMW1583251
नाव : भाग्यश्री भागवत मेश्राम
पतीचे नाव: भागवत मेश्राम
घर क्रमांक : 67
वय : 48 लिंग : महिला
छायाचित्र उपलब्ध

258 RJY6356539
नाव : बालकन्या हिरालाल मंडपे
पतीचे नाव: हिरालाल मंडपे
घर क्रमांक : 68
वय : 39 लिंग : महिला
छायाचित्र उपलब्ध

259 FMW1618685
नाव : एकनाथ सिताराम मेश्राम
वडिलांचे नाव: सिताराम मेश्राम
घर क्रमांक : 68
वय : 60 लिंग : पुरुष
छायाचित्र उपलब्ध

260 FMW1618271
नाव : सिंधूबाई एकनाथ मेश्राम
पतीचे नाव: एकनाथ मेश्राम
घर क्रमांक : 68
वय : 60 लिंग : महिला
छायाचित्र उपलब्ध

261 RJY6997209
नाव : होमराज केशव राजगडे
वडिलांचे नाव: केशव राजगडे
घर क्रमांक : 68
वय : 26 लिंग : पुरुष
छायाचित्र उपलब्ध

262 RJY1023571
नाव : बकाराम. काशिराम. राजगडे
वडिलांचे नाव: काशिराम. राजगडे
घर क्रमांक : 68-अ
वय : 68 लिंग : पुरुष
छायाचित्र उपलब्ध

263 FMW1582824
नाव : वच्छला बकाराम. राजगडे
पतीचे नाव: बकाराम. राजगडे
घर क्रमांक : 68अ
वय : 63 लिंग : महिला
छायाचित्र उपलब्ध

264 FMW1582949
नाव : केशव बकाराम. राजगडे
वडिलांचे नाव: बकाराम. राजगडे
घर क्रमांक : 68आ
वय : 49 लिंग : पुरुष
छायाचित्र उपलब्ध

265 FMW1583236
नाव : कमला केशव राजगडे
पतीचे नाव: केशव राजगडे
घर क्रमांक : 68अ
वय : 46 लिंग : महिला
छायाचित्र उपलब्ध

266 FMW1582808
नाव : निमर्ला हरी मेश्राम
पतीचे नाव: हरी मेश्राम
घर क्रमांक : 69
वय : 60 लिंग : महिला
छायाचित्र उपलब्ध

267 FMW1583301
नाव : शोभा मेश्राम
पतीचे नाव: गणेश मेश्राम
घर क्रमांक : 70
वय : 49 लिंग : महिला
छायाचित्र उपलब्ध

268 FMW1617745
नाव : गणेश तुकाराम. मेश्राम
वडिलांचे नाव: तुकाराम. मेश्राम
घर क्रमांक : 70
वय : 54 लिंग : पुरुष
छायाचित्र उपलब्ध

269 FMW1582964
नाव : कालिराम. तुकाराम. मेश्राम
वडिलांचे नाव: तुकाराम. मेश्राम
घर क्रमांक : 71
वय : 50 लिंग : पुरुष
छायाचित्र उपलब्ध

270 FMW1583210
नाव : उषा कलिराम. मेश्राम
पतीचे नाव: कलिराम. मेश्राम
घर क्रमांक : 71
वय : 46 लिंग : महिला
छायाचित्र उपलब्ध

271 RJY7279722
नाव : हर्षदीप अष्टकार
वडिलांचे नाव: इंद्रजित अष्टकार
घर क्रमांक : 72
वय : 25 लिंग : पुरुष
छायाचित्र उपलब्ध

272 FMW1583392
नाव : महादेव सोमा मेश्राम
वडिलांचे नाव: सोमा मेश्राम
घर क्रमांक : 72
वय : 72 लिंग : पुरुष
छायाचित्र उपलब्ध

273 FMW1583244
नाव : पार्वता महादेव मेश्राम
पतीचे नाव: महादेव मेश्राम
घर क्रमांक : 72
वय : 68 लिंग : महिला
छायाचित्र उपलब्ध

274 FMW1583624
नाव : गोपिका महादेव मेश्राम
पतीचे नाव: महादेव मेश्राम
घर क्रमांक : 72
वय : 52 लिंग : महिला
छायाचित्र उपलब्ध

275 RJY6906044
नाव : हेमन्त रमेश बोरकर
वडिलांचे नाव: रमेश बोरकर
घर क्रमांक : 73
वय : 42 लिंग : पुरुष
छायाचित्र उपलब्ध

276 RJY6675458
नाव : रिता हेमंत बोरकर
पतीचे नाव: हेमंत बोरकर
घर क्रमांक : ७३
वय : 31 लिंग : महिला
छायाचित्र उपलब्ध

277 FMW1583335
नाव : रामलाल सोमा मेश्राम
वडिलांचे नाव: सोमा मेश्राम
घर क्रमांक : 73
वय : 63 लिंग : पुरुष
छायाचित्र उपलब्ध

278 FMW1583228
नाव : सिताबाई रामलाल मेश्राम
पतीचे नाव: रामलाल मेश्राम
घर क्रमांक : 73
वय : 63 लिंग : महिला
छायाचित्र उपलब्ध

279 RJY1002377
नाव : प्रभूदास. तुळशिराम. बुल्ले
वडिलांचे नाव: तुळशिराम. बुल्ले
घर क्रमांक : 74
वय : 68 लिंग : पुरुष
छायाचित्र उपलब्ध

280 RJY1002385
नाव : कुसूमबाई प्रभूदास. बुल्ले
पतीचे नाव: प्रभूदास. बुल्ले
घर क्रमांक : 74
वय : 64 लिंग : महिला
छायाचित्र उपलब्ध

281 RJY1002393
नाव : जगदीश प्रभुदास बुल्ले
वडिलांचे नाव: प्रभुदास बुल्ले
घर क्रमांक : 74
वय : 40 लिंग : पुरुष
छायाचित्र उपलब्ध

282 RJY6485775
नाव : शालिनी जगदीश बुल्ले
पतीचे नाव: जगदीश बुल्ल्ले
घर क्रमांक : ७४
वय : 34 लिंग : महिला
छायाचित्र उपलब्ध

283 FMW1581412
नाव : माकर्ड कुसन राउत
वडिलांचे नाव: कुसन राउत
घर क्रमांक : 74
वय : 47 लिंग : पुरुष
छायाचित्र उपलब्ध

284 FMW1581511
नाव : माधुरी मार्कड राऊत
पतीचे नाव: मार्कड राऊत
घर क्रमांक : 74
वय : 43 लिंग : महिला
छायाचित्र उपलब्ध

285 FMW1584812
नाव : धनपाल पोपटूजी गेडाम
वडिलांचे नाव: पोपटूजी गेडाम
घर क्रमांक : 74अ
वय : 48 लिंग : पुरुष
छायाचित्र उपलब्ध

286 FMW1583640
नाव : रविंद्र दयाराम उरकुडे
वडिलांचे नाव: दयाराम उरकुडे
घर क्रमांक : 74ब
वय : 47 लिंग : पुरुष
छायाचित्र उपलब्ध

287 FMW1584135
नाव : गजानन नामदेव बारसागडे
वडिलांचे नाव: नामदेव बारसागडे
घर क्रमांक : 75
वय : 48 लिंग : पुरुष
छायाचित्र उपलब्ध

288 FMW1617505
नाव : गायत्री गजानन बारसागडे
पतीचे नाव: गजानन बारसागडे
घर क्रमांक : 75
वय : 44 लिंग : महिला
छायाचित्र उपलब्ध

289 FMW1582394
नाव : गिरजाबाई पुंडलिक धोटे
पतीचे नाव: पुंडलिक धोटे
घर क्रमांक : 76
वय : 74 लिंग : महिला
छायाचित्र उपलब्ध

290 FMW1617539
नाव : देवराव पुंडलिक धोटे
वडिलांचे नाव: पुंडलिक धोटे
घर क्रमांक : 76
वय : 53 लिंग : पुरुष
छायाचित्र उपलब्ध

291 FMW1617497
नाव : शारदा देवराव धोटे
पतीचे नाव: देवराव धोटे
घर क्रमांक : 76
वय : 50 लिंग : महिला
छायाचित्र उपलब्ध

292 FMW1616812
नाव : दिगांबर पुंडलीक धोटे
वडिलांचे नाव: पुंडलीक धोटे
घर क्रमांक : 76
वय : 48 लिंग : पुरुष
छायाचित्र उपलब्ध

293 FMW1617489
नाव : आशा दिगंबर धोटे
पतीचे नाव: दिगंबर धोटे
घर क्रमांक : 76
वय : 45 लिंग : महिला
छायाचित्र उपलब्ध

294 FMW1615822
नाव : सोमेश्वर पुंडलिक धोटे
वडिलांचे नाव: पुंडलिक धोटे
घर क्रमांक : 76
वय : 44 लिंग : पुरुष
छायाचित्र उपलब्ध

295 FMW1580851
नाव : चरणदास पुंडलीक धोटे
वडिलांचे नाव: पुंडलीक धोटे
घर क्रमांक : 76
वय : 43 लिंग : पुरुष
छायाचित्र उपलब्ध

296 RJY6486161
नाव : उत्तरा चरणदास धोटे
पतीचे नाव: चरणदास धोटे
घर क्रमांक : ७६
वय : 39 लिंग : महिला
छायाचित्र उपलब्ध

297 RJY6963235
नाव : चंदू दिगांबर धोटे
वडिलांचे नाव: दिगांबर धोटे
घर क्रमांक : 76
वय : 26 लिंग : पुरुष
छायाचित्र उपलब्ध

298 FMW1616317
नाव : आत्माराम इसन बावने
वडिलांचे नाव: इसन बावने
घर क्रमांक : 78
वय : 69 लिंग : पुरुष
छायाचित्र उपलब्ध

299 FMW1616309
नाव : गोपिका आत्माराम. बावणे
पतीचे नाव: आत्माराम. बावणे
घर क्रमांक : 78
वय : 65 लिंग : महिला
छायाचित्र उपलब्ध

300 RJY6009286
नाव : देवराव आत्माराम बावणे
वडिलांचे नाव: आत्माराम बावणे
घर क्रमांक : 78
वय : 37 लिंग : पुरुष
छायाचित्र उपलब्ध

301 RJY6485874
नाव : प्रिती देवराव बावणे
पतीचे नाव: देवराव बावणे
घर क्रमांक : ७८
वय : 34 लिंग : महिला
छायाचित्र उपलब्ध

302 RJY6356547
नाव : घनश्याम पुंडलिक लोखंडे
वडिलांचे नाव: पुंडलिक लोखंडे
घर क्रमांक : 78
वय : 69 लिंग : पुरुष
छायाचित्र उपलब्ध

303 FMW1619212
नाव : शामराव लहानू बावणे
वडिलांचे नाव: लहानू बावणे
घर क्रमांक : 79
वय : 65 लिंग : पुरुष
छायाचित्र उपलब्ध

304 FMW1583731
नाव : राजु शामराव बावने
वडिलांचे नाव: शामराव बावने
घर क्रमांक : 79
वय : 41 लिंग : पुरुष
छायाचित्र उपलब्ध

305 RJY0999102
नाव : विजय शामराव बावणे
वडिलांचे नाव: शामराव बावणे
घर क्रमांक : 79
वय : 38 लिंग : पुरुष
छायाचित्र उपलब्ध

306 RJY6485932
नाव : संजय शामराव बावणे
वडिलांचे नाव: शामराव बावणे
घर क्रमांक : ७९
वय : 36 लिंग : पुरुष
छायाचित्र उपलब्ध

307 RJY6946081
नाव : जयश्री विजय बावणे
पतीचे नाव: विजय बावणे
घर क्रमांक : 79
वय : 30 लिंग : महिला
छायाचित्र उपलब्ध

308 RJY6356554
नाव : कैलास घनश्याम लोखंडे
वडिलांचे नाव: घनश्याम लोखंडे
घर क्रमांक : 79
वय : 45 लिंग : पुरुष
छायाचित्र उपलब्ध

309 RJY6356562
नाव : जोस्ना कैलास लोखंडे
पतीचे नाव: कैलास लोखंडे
घर क्रमांक : 79
वय : 41 लिंग : महिला
छायाचित्र उपलब्ध

310 RJY6773139
नाव : राहुल कलीराम मेश्राम
वडिलांचे नाव: कलीराम मेश्राम
घर क्रमांक : ७९
वय : 28 लिंग : पुरुष
छायाचित्र उपलब्ध

311 FMW1582758
नाव : पांडूरंग पंढरी दोनाडकर
वडिलांचे नाव: पंढरी दोनाडकर
घर क्रमांक : 80
वय : 63 लिंग : पुरुष
छायाचित्र उपलब्ध

312 RJY0999110
नाव : प्रमिला पांडूरंग दोनाडकर
पतीचे नाव: पांडूरंग दोनाडकर
घर क्रमांक : 80
वय : 49 लिंग : महिला
छायाचित्र उपलब्ध

313 RJY6248272
नाव : सूरज पांडुरंग दोनाडकर
वडिलांचे नाव: पांडुरंग दोनाडकर
घर क्रमांक : 80
वय : 33 लिंग : पुरुष
छायाचित्र उपलब्ध

314 RJY7225519
नाव : रेखा दोनाडकर
पतीचे नाव: रामेश्वर दोनाडकर
घर क्रमांक : 80
वय : 30 लिंग : महिला
छायाचित्र उपलब्ध

315 RJY6599492
नाव : पल्लवी खेमराज सहारे
पतीचे नाव: खेमराज सहारे
घर क्रमांक : 80
वय : 29 लिंग : महिला
छायाचित्र उपलब्ध

316 FMW1585546
नाव : तुकाराम. दामा घुटके
वडिलांचे नाव: दामा घुटके
घर क्रमांक : 81
वय : 82 लिंग : पुरुष
छायाचित्र उपलब्ध

317 FMW1618602
नाव : रुक्मा तुकाराम. घुटके
वडिलांचे नाव: तुकाराम. घुटके
घर क्रमांक : 81
वय : 77 लिंग : महिला
छायाचित्र उपलब्ध

318 FMW1616192
नाव : धर्मपाल तुकाराम घुटके
वडिलांचे नाव: तुकाराम घुटके
घर क्रमांक : 81
वय : 54 लिंग : पुरुष
छायाचित्र उपलब्ध

319 FMW1617380
नाव : अरविंद तुकाराम. घुटके
वडिलांचे नाव: तुकाराम. घुटके
घर क्रमांक : 81
वय : 50 लिंग : पुरुष
छायाचित्र उपलब्ध

320 RJY1232784
नाव : चित्रा अरविंद घुटके
पतीचे नाव: अरविंद घुटके
घर क्रमांक : 81
वय : 46 लिंग : महिला
छायाचित्र उपलब्ध

321 RJY6963268
नाव : रोहिनी धर्मपाल घुटके
वडिलांचे नाव: धर्मपाल घुटके
घर क्रमांक : 81
वय : 26 लिंग : महिला
छायाचित्र उपलब्ध

322 FMW1580737
नाव : नरेंद्र हिरामणजी झुरे
वडिलांचे नाव: हिरामणजी झुरे
घर क्रमांक : 84
वय : 46 लिंग : पुरुष
छायाचित्र उपलब्ध

323 FMW1619220
नाव : रेवता नरेंद्र झुरे
वडिलांचे नाव: नरेंद्र झुरे
घर क्रमांक : 84
वय : 41 लिंग : महिला
छायाचित्र उपलब्ध

324 FMW1583962
नाव : इंदीरा गणपत मिसार
पतीचे नाव: गणपत मिसार
घर क्रमांक : 85
वय : 56 लिंग : महिला
छायाचित्र उपलब्ध

325 FMW1618792
नाव : गिता गजानन मिसार
पतीचे नाव: गजानन मिसार
घर क्रमांक : 85
वय : 46 लिंग : महिला
छायाचित्र उपलब्ध

326 FMW1617695
नाव : मुक्ताबाई मधुकर बगमारे
पतीचे नाव: मधुकर बगमारे
घर क्रमांक : 86
वय : 56 लिंग : महिला
छायाचित्र उपलब्ध

327 FMW1618479
नाव : केवळराम मधुकर बगमारे
वडिलांचे नाव: मधुकर बगमारे
घर क्रमांक : 86
वय : 40 लिंग : पुरुष
छायाचित्र उपलब्ध

328 RJY6060149
नाव : विकास विकास बगमारे
वडिलांचे नाव: विकास बगमारे
घर क्रमांक : 86
वय : 39 लिंग : पुरुष
छायाचित्र उपलब्ध

329 RJY7225527
नाव : सोनिबाई बगमारे
पतीचे नाव: केवळराम बगमारे
घर क्रमांक : 86
वय : 33 लिंग : महिला
छायाचित्र उपलब्ध

330 RJY7280183
नाव : सोनी बगमारे
वडिलांचे नाव: विकास बगमारे
घर क्रमांक : 86
वय : 30 लिंग : महिला
छायाचित्र उपलब्ध

331 FMW1615673
नाव : गोकूळ सिताराम. ठेगरी
वडिलांचे नाव: सिताराम. ठेगरी
घर क्रमांक : 87
वय : 62 लिंग : पुरुष
छायाचित्र उपलब्ध

332 FMW1616028
नाव : प्रेमिला गोकुळ ठेगरी
पतीचे नाव: गोकुळ ठेगरी
घर क्रमांक : 87
वय : 58 लिंग : महिला
छायाचित्र उपलब्ध

333 RJY6248421
नाव : प्रतिभा विनोद ठेंगरे
पतीचे नाव: विनोद ठेंगरे
घर क्रमांक : 87
वय : 36 लिंग : महिला
छायाचित्र उपलब्ध

334 FMW1617869
नाव : विनोद गोकुल ठेंगरी
वडिलांचे नाव: गोकुल ठेंगरी
घर क्रमांक : 87
वय : 42 लिंग : पुरुष
छायाचित्र उपलब्ध

335 FMW1583988
नाव : गिताबाई देवदास. ठेगरी
पतीचे नाव: देवदास. ठेगरी
घर क्रमांक : 88
वय : 49 लिंग : महिला
छायाचित्र उपलब्ध

336 FMW1616424
नाव : प्रतिभा प्रल्हाद मेश्राम
वडिलांचे नाव: प्रल्हाद मेश्राम
घर क्रमांक : 89
वय : 44 लिंग : महिला
छायाचित्र उपलब्ध

337 FMW1618925
नाव : सुकदेव मोतीराम पत्रे
वडिलांचे नाव: मोतीराम पत्रे
घर क्रमांक : 89
वय : 47 लिंग : पुरुष
छायाचित्र उपलब्ध

338 RJY6675573
नाव : वैशाली सुखदेव पत्रे
पतीचे नाव: सुखदेव पत्रे
घर क्रमांक : ८९
वय : 32 लिंग : महिला
छायाचित्र उपलब्ध

339 FMW1616523
नाव : नामदेव सोमा पत्रे
वडिलांचे नाव: सोमा पत्रे
घर क्रमांक : 90
वय : 54 लिंग : पुरुष
छायाचित्र उपलब्ध

340 FMW1616200
नाव : गिरीधर सोमा पत्रे
वडिलांचे नाव: सोमा पत्रे
घर क्रमांक : 90
वय : 51 लिंग : पुरुष
छायाचित्र उपलब्ध

341 FMW1616739
नाव : नलिनी नामदेव पत्रे
पतीचे नाव: नामदेव पत्रे
घर क्रमांक : 90
वय : 42 लिंग : महिला
छायाचित्र उपलब्ध

342 RJY6009195
नाव : निशा गिरीधर पत्रे
पतीचे नाव: गिरीधर पत्रे
घर क्रमांक : 90
वय : 38 लिंग : महिला
छायाचित्र उपलब्ध

343 FMW1617224
नाव : माधुरी माणिक कुरुडकर
पतीचे नाव: माणिक कुरुडकर
घर क्रमांक : 92
वय : 47 लिंग : महिला
छायाचित्र उपलब्ध

344 RJY1002419
नाव : पुष्पाबाई टिकाराम कुरुडकर
पतीचे नाव: टिकाराम कुरुडकर
घर क्रमांक : 92
वय : 46 लिंग : महिला
छायाचित्र उपलब्ध

345 RJY6963185
नाव : जागृती माणिक कुरुडकार
वडिलांचे नाव: माणिक कुरुडकार
घर क्रमांक : 92
वय : 26 लिंग : महिला
छायाचित्र उपलब्ध

346 FMW1615996
नाव : उषा उदाराम. बुंराडे
पतीचे नाव: उदाराम. बुंराडे
घर क्रमांक : 93
वय : 51 लिंग : महिला
छायाचित्र उपलब्ध

347 RJY6997027
नाव : तुषार गिरीधर बुद्धे
वडिलांचे नाव: गिरीधर बुद्धे
घर क्रमांक : 94
वय : 28 लिंग : पुरुष
छायाचित्र उपलब्ध

348 RJY6996953
नाव : मिनाक्षी तुषार बुद्धे
पतीचे नाव: तुषार बुद्धे
घर क्रमांक : 94
वय : 27 लिंग : महिला
छायाचित्र उपलब्ध

349 FMW1617257
नाव : भोजराज मंगरु बुध्दे
वडिलांचे नाव: मंगरु बुध्दे
घर क्रमांक : 94
वय : 48 लिंग : पुरुष
छायाचित्र उपलब्ध

350 FMW1617125
नाव : लता भोजरज बुध्दे
पतीचे नाव: भोजरज बुध्दे
घर क्रमांक : 94
वय : 48 लिंग : महिला
छायाचित्र उपलब्ध

351 FMW1617117
नाव : टिकाराम नामदेव डोंगरवार
वडिलांचे नाव: नामदेव डोनगारव
घर क्रमांक : 94
वय : 41 लिंग : पुरुष
छायाचित्र उपलब्ध

352 RJY6675623
नाव : दिपाली टिकाराम डोंगरवार
पतीचे नाव: टिकाराम डोंगरवार
घर क्रमांक : ९४
वय : 31 लिंग : महिला
छायाचित्र उपलब्ध

353 FMW1582089
नाव : किसन नकटू राजगडे
वडिलांचे नाव: नकटू राजगडे
घर क्रमांक : 96
वय : 79 लिंग : पुरुष
छायाचित्र उपलब्ध

354 FMW1582006
नाव : रुखमा किसन राजगडे
पतीचे नाव: किसन राजगडे
घर क्रमांक : 96
वय : 72 लिंग : महिला
छायाचित्र उपलब्ध

355 RJY6059976
नाव : विधानंद किसन राजगडे
वडिलांचे नाव: किसन राजगडे
घर क्रमांक : 96
वय : 35 लिंग : पुरुष
छायाचित्र उपलब्ध

356 RJY6486096
नाव : सोनिया विद्यानंद राजगडे
पतीचे नाव: विद्यानंद राजगडे
घर क्रमांक : ९६
वय : 36 लिंग : महिला
छायाचित्र उपलब्ध

357 FMW1584879
नाव : बालाजी कुसन राऊत
वडिलांचे नाव: कुसन राऊत
घर क्रमांक : 97
वय : 60 लिंग : पुरुष
छायाचित्र उपलब्ध

358 FMW1584937
नाव : वच्छला बालाजी राऊत
पतीचे नाव: बालाजी राऊत
घर क्रमांक : 97
वय : 56 लिंग : महिला
छायाचित्र उपलब्ध

359 RJY0999128
नाव : प्रकाश बालाजि राऊत
वडिलांचे नाव: बालाजि राऊत
घर क्रमांक : 97
वय : 36 लिंग : पुरुष
छायाचित्र उपलब्ध

360 FMW1615863
नाव : जयश्री जनार्धन राऊत
पतीचे नाव: जनार्धन राऊत
घर क्रमांक : 97अ
वय : 48 लिंग : महिला
छायाचित्र उपलब्ध

361 FMW1615947
नाव : गोदूबाई कुसन राऊत
पतीचे नाव: कुसन राऊत
घर क्रमांक : 97ब
वय : 86 लिंग : महिला
छायाचित्र उपलब्ध

362 FMW1583038
नाव : पुंडलिक कुसन राऊत
वडिलांचे नाव: कुसन राऊत
घर क्रमांक : 98
वय : 64 लिंग : पुरुष
छायाचित्र उपलब्ध

363 FMW1615988
नाव : पुष्पा पुंडलिक राऊत
पतीचे नाव: पुंडलिक राऊत
घर क्रमांक : 98
वय : 60 लिंग : महिला
छायाचित्र उपलब्ध

364 FMW1616622
नाव : घनश्याम पुंडलीक राऊत
वडिलांचे नाव: पुंडलीक राऊत
घर क्रमांक : 98
वय : 40 लिंग : पुरुष
छायाचित्र उपलब्ध

365 RJY6660559
नाव : प्रिती घनश्याम राउत
पतीचे नाव: घनश्याम राउत
घर क्रमांक : ९८
वय : 32 लिंग : महिला
छायाचित्र उपलब्ध

366 FMW1583863
नाव : रामहरी परशुराम बेदरे
वडिलांचे नाव: परशुराम बेदरे
घर क्रमांक : 99
वय : 42 लिंग : पुरुष
छायाचित्र उपलब्ध

367 RJY6485924
नाव : वंदना सुशांत बेदरे
पतीचे नाव: सुशांत बेदरे
घर क्रमांक : ९९.
वय : 32 लिंग : महिला
छायाचित्र उपलब्ध

368 RJY6138812
नाव : परसराम. मोतीराम. बेंदरे
वडिलांचे नाव: मोतीराम. बेंदरे
घर क्रमांक : 99
वय : 69 लिंग : पुरुष
छायाचित्र उपलब्ध

369 RJY0999136
नाव : सुशांत परसराम बेंदरे
वडिलांचे नाव: परसराम बेंदरे
घर क्रमांक : 99
वय : 37 लिंग : पुरुष
छायाचित्र उपलब्ध

370 FMW1581743
नाव : शांता शालीकराम. बेंदरे
पतीचे नाव: शालीकराम. बेंदरे
घर क्रमांक : 99-अ
वय : 57 लिंग : महिला
छायाचित्र उपलब्ध

371 FMW1582535
नाव : शालीकराम. मोतीराम. बेंदरे
वडिलांचे नाव: मोतीराम. बेंदरे
घर क्रमांक : 99अ
वय : 60 लिंग : पुरुष
छायाचित्र उपलब्ध

372 FMW1618487
नाव : चंद्रभान शामराव शेंडे
वडिलांचे नाव: शामराव शेंडे
घर क्रमांक : 100
वय : 42 लिंग : पुरुष
छायाचित्र उपलब्ध

373 RJY6675615
नाव : शुभांगी चंद्रभान शेंडे
पतीचे नाव: चंद्रभान शेंडे
घर क्रमांक : १००
वय : 37 लिंग : महिला
छायाचित्र उपलब्ध

374 FMW1616770
नाव : टीकाराम. बाबुराव शेंडे
वडिलांचे नाव: बाबुराव शेंडे
घर क्रमांक : 101
वय : 49 लिंग : पुरुष
छायाचित्र उपलब्ध

375 RJY6725907
नाव : रुपालि टिकाराम शेंडे
पतीचे नाव: टिकाराम शेंडे
घर क्रमांक : 101
वय : 44 लिंग : महिला
छायाचित्र उपलब्ध

376 RJY0999144
नाव : हिरालाल बाबुराव शेंडे
वडिलांचे नाव: बाबुराव शेंडे
घर क्रमांक : 101
वय : 38 लिंग : पुरुष
छायाचित्र उपलब्ध

377 RJY6356471
नाव : वैशाली विकास बुल्ले
पतीचे नाव: विकास बुल्ले
घर क्रमांक : 104
वय : 35 लिंग : महिला
छायाचित्र उपलब्ध

378 FMW1618008
नाव : नवलाजी तुळशिराम. मेश्राम
वडिलांचे नाव: तुळशिराम. मेश्राम
घर क्रमांक : 104
वय : 53 लिंग : पुरुष
छायाचित्र उपलब्ध

379 RJY0999151
नाव : नवनिता नवलाजी मेश्राम
पतीचे नाव: नवलाजी मेश्राम
घर क्रमांक : 104
वय : 50 लिंग : महिला
छायाचित्र उपलब्ध

380 FMW1616366
नाव : प्रल्हाद तुळशिराम. मेश्राम
वडिलांचे नाव: तुळशिराम. मेश्राम
घर क्रमांक : 104
वय : 46 लिंग : पुरुष
छायाचित्र उपलब्ध

381 FMW1582691
नाव : सुमन मोतीराम. मेश्राम
वडिलांचे नाव: मोतीराम. मेश्राम
घर क्रमांक : 105
वय : 70 लिंग : महिला
छायाचित्र उपलब्ध

382 FMW1616408
नाव : प्रकाश मोतीराम मेश्राम
वडिलांचे नाव: मोतीराम मेश्राम
घर क्रमांक : 105
वय : 45 लिंग : पुरुष
छायाचित्र उपलब्ध

383 RJY6060180
नाव : दुर्गा प्रकाश मेश्राम
पतीचे नाव: प्रकाश मेश्राम
घर क्रमांक : 105
वय : 39 लिंग : महिला
छायाचित्र उपलब्ध

384 FMW1583186
नाव : धनपाल कुसन पत्रे
वडिलांचे नाव: कुसन पत्रे
घर क्रमांक : 106
वय : 56 लिंग : पुरुष
छायाचित्र उपलब्ध

385 FMW1582873
नाव : प्रतिभा धनपाल पत्रे
पतीचे नाव: धनपाल पत्रे
घर क्रमांक : 106
वय : 52 लिंग : महिला
छायाचित्र उपलब्ध

386 RJY6963284
नाव : प्रफुल धनपाल पत्रे
वडिलांचे नाव: धनपाल पत्रे
घर क्रमांक : 108
वय : 26 लिंग : पुरुष
छायाचित्र उपलब्ध

387 FMW1583202
नाव : हिरामण कुसन पत्रे
वडिलांचे नाव: कुसन पत्रे
घर क्रमांक : 107
वय : 73 लिंग : पुरुष
छायाचित्र उपलब्ध

388 RJY1002427
नाव : जयवंताबाई हिरामण पत्रे
पतीचे नाव: हिरामण पत्रे
घर क्रमांक : 107
वय : 68 लिंग : महिला
छायाचित्र उपलब्ध

389 FMW1584234
नाव : योगराज हिरामण पत्रे
वडिलांचे नाव: हिरामण पत्रे
घर क्रमांक : 107
वय : 45 लिंग : पुरुष
छायाचित्र उपलब्ध

390 RJY6486054
नाव : श्रीदेवी योगराज पत्रे
पतीचे नाव: योगराज पत्रे
घर क्रमांक : १०७
वय : 40 लिंग : महिला
छायाचित्र उपलब्ध

391 RJY6138820
नाव : निरगुण हिरामन पत्रे
वडिलांचे नाव: हिरामन पत्रे
घर क्रमांक : 107
वय : 38 लिंग : पुरुष
छायाचित्र उपलब्ध

392 RJY6675698
नाव : सुवर्णा मोरेश्वर पत्रे
पतीचे नाव: मोरेश्वर पत्रे
घर क्रमांक : १०७ अ
वय : 34 लिंग : महिला
छायाचित्र उपलब्ध

393 FMW1582733
नाव : दादाजी कुसन पत्रे
वडिलांचे नाव: कुसन पत्रे
घर क्रमांक : 107अ
वय : 70 लिंग : पुरुष
छायाचित्र उपलब्ध

394 FMW1582857
नाव : जास्वंदाबाई दादाजी पत्रे
पतीचे नाव: दादाजी पत्रे
घर क्रमांक : 107अ
वय : 66 लिंग : महिला
छायाचित्र उपलब्ध

395 RJY0999177
नाव : मोरेश्वर दादाजी पत्रे
वडिलांचे नाव: दादाजी पत्रे
घर क्रमांक : 107अ
वय : 37 लिंग : पुरुष
छायाचित्र उपलब्ध

396 FMW1616390
नाव : रामलाल नत्थू झुरे
वडिलांचे नाव: नत्थू झुरे
घर क्रमांक : 109
वय : 54 लिंग : पुरुष
छायाचित्र उपलब्ध

397 FMW1616374
नाव : सरीता रामलाल झुरे
पतीचे नाव: रामलाल झुरे
घर क्रमांक : 109
वय : 51 लिंग : महिला
छायाचित्र उपलब्ध

398 FMW1618875
नाव : सुधाकर नत्थू झुरे
वडिलांचे नाव: नत्थू झुरे
घर क्रमांक : 109
वय : 47 लिंग : पुरुष
छायाचित्र उपलब्ध

399 FMW1618867
नाव : संध्या सुधाकर झुरे
वडिलांचे नाव: सुधाकर झुरे
घर क्रमांक : 109
वय : 42 लिंग : महिला
छायाचित्र उपलब्ध

400 RJY7326457
नाव : गणेश झुरे
वडिलांचे नाव: रामलाल झुरे
घर क्रमांक : 109
वय : 24 लिंग : पुरुष
छायाचित्र उपलब्ध

401 RJY1023597
नाव : जयवंत हिरामन झुरे
पतीचे नाव: हिरामन झुरे
घर क्रमांक : 110
वय : 66 लिंग : महिला
छायाचित्र उपलब्ध

402 FMW1616564
नाव : मनोहर हिरामण झुरे
वडिलांचे नाव: हिरामण झुरे
घर क्रमांक : 110
वय : 42 लिंग : पुरुष
छायाचित्र उपलब्ध

403 FMW1618941
नाव : राजेंद्र हिरामण झुरे
वडिलांचे नाव: हिरामण झुरे
घर क्रमांक : 110
वय : 42 लिंग : पुरुष
छायाचित्र उपलब्ध

404 RJY6485981
नाव : दामिना मनोहर झुरे
पतीचे नाव: मनोहर झुरे
घर क्रमांक : ११०
वय : 33 लिंग : महिला
छायाचित्र उपलब्ध

405 RJY6486088
नाव : सुषमा राजेंद्र झुरे
पतीचे नाव: राजेंद्र झुरे
घर क्रमांक : ११०
वय : 32 लिंग : महिला
छायाचित्र उपलब्ध

406 FMW1583939
नाव : तुळशिदास. सोमा बांडे
वडिलांचे नाव: सोमा बांडे
घर क्रमांक : 112
वय : 49 लिंग : पुरुष
छायाचित्र उपलब्ध

407 RJY6138838
नाव : किर्तीताई तुळशिराम बांडे
पतीचे नाव: तुळशिराम बांडे
घर क्रमांक : 112
वय : 40 लिंग : महिला
छायाचित्र उपलब्ध

408 RJY6356455
नाव : उत्तम गणेश मेश्राम
वडिलांचे नाव: गणेश मेश्राम
घर क्रमांक : 114
वय : 32 लिंग : पुरुष
छायाचित्र उपलब्ध

409 RJY6485759
नाव : हिरकण्या हिरालाल शेंडे
पतीचे नाव: हिरालाल शेंडे
घर क्रमांक : ११४
वय : 33 लिंग : महिला
छायाचित्र उपलब्ध

410 FMW1615707
नाव : लवकुश दयाराम उरकुडे
वडिलांचे नाव: दयाराम उरकुडे
घर क्रमांक : 115
वय : 43 लिंग : पुरुष
छायाचित्र उपलब्ध

411 RJY6060230
नाव : उज्वलाताई लवकुश उरकुडे
पतीचे नाव: लवकुश उरकुडे
घर क्रमांक : 115
वय : 36 लिंग : महिला
छायाचित्र उपलब्ध

412 RJY6248389
नाव : उज्वला लवकुश उरकुडे
पतीचे नाव: लवकुश उरकुडे
घर क्रमांक : 115
वय : 36 लिंग : महिला
छायाचित्र उपलब्ध

413 FMW1618883
नाव : मल्हारी कुसन पत्रे
वडिलांचे नाव: कुसन पत्रे
घर क्रमांक : 117
वय : 77 लिंग : पुरुष
छायाचित्र उपलब्ध

414 FMW1619048
नाव : मुक्ताबाई मल्हारी पत्रे
पतीचे नाव: मल्हारी पत्रे
घर क्रमांक : 117
वय : 60 लिंग : महिला
छायाचित्र उपलब्ध

415 RJY0999185
नाव : युवराज मल्हारि पत्रे
वडिलांचे नाव: मल्हारि पत्रे
घर क्रमांक : 117
वय : 44 लिंग : पुरुष
छायाचित्र उपलब्ध

416 FMW1619121
नाव : सोमेश्वर मल्हारी पत्रे
वडिलांचे नाव: मल्हारी पत्रे
घर क्रमांक : 117
वय : 42 लिंग : पुरुष
छायाचित्र उपलब्ध

417 FMW1619279
नाव : विलास मलहारी पत्रे
वडिलांचे नाव: मलहारी पत्रे
घर क्रमांक : 117
वय : 42 लिंग : पुरुष
छायाचित्र उपलब्ध

418 RJY6009120
नाव : कुंदा युवराज पत्रे
पतीचे नाव: युवराज पत्रे
घर क्रमांक : 117
वय : 41 लिंग : महिला
छायाचित्र उपलब्ध

419 RJY6486062
नाव : शोभा सोमेश्वर पत्रे
पतीचे नाव: सोमेश्वर पत्रे
घर क्रमांक : ११७
वय : 41 लिंग : महिला
छायाचित्र उपलब्ध

420 RJY6486070
नाव : वैशाली विलास पत्रे
पतीचे नाव: विलास पत्रे
घर क्रमांक : ११७
वय : 35 लिंग : महिला
छायाचित्र उपलब्ध

421 RJY6009096
नाव : चंद्रकला घनश्याम उरकूडे
पतीचे नाव: घनश्याम उरकूडे
घर क्रमांक : 118
वय : 56 लिंग : महिला
छायाचित्र उपलब्ध

422 RJY1023613
नाव : कविता रविन्द्र उरकुंडे
पतीचे नाव: रविन्द्र उरकुंडे
घर क्रमांक : 118
वय : 37 लिंग : महिला
छायाचित्र उपलब्ध

423 FMW1618503
नाव : घनशाम दयाराम उरकुडे
वडिलांचे नाव: दयाराम उरकुडे
घर क्रमांक : 118
वय : 46 लिंग : पुरुष
छायाचित्र उपलब्ध

424 FMW1581149
नाव : यशवंत भिका दोनाडकर
वडिलांचे नाव: भिका दोनाडकर
घर क्रमांक : 119
वय : 66 लिंग : पुरुष
छायाचित्र उपलब्ध

425 FMW1581172
नाव : शालुना यशवंत दोनाडकर
पतीचे नाव: यशवंत दोनाडकर
घर क्रमांक : 119
वय : 63 लिंग : महिला
छायाचित्र उपलब्ध

426 RJY1002435
नाव : छत्रपति यशवंत दोनाडकर
वडिलांचे नाव: यशवंत दोनाडकर
घर क्रमांक : 119
वय : 38 लिंग : पुरुष
छायाचित्र उपलब्ध

427 RJY6248413
नाव : सरिता हिरालाल दोनाडकर
पतीचे नाव: हिरालाल दोनाडकर
घर क्रमांक : 119
वय : 36 लिंग : महिला
छायाचित्र उपलब्ध

428 RJY6997142
नाव : रुपेश वसंता दोनाडकर
वडिलांचे नाव: वसंता दोनाडकर
घर क्रमांक : 199
वय : 27 लिंग : पुरुष
छायाचित्र उपलब्ध

429 FMW1583632
नाव : दमयंती दयाराम. उरकुडे
पतीचे नाव: दयाराम. उरकुडे
घर क्रमांक : 119
वय : 65 लिंग : महिला
छायाचित्र उपलब्ध

430 FMW1584614
नाव : वनिता वसंता दोनाडकर
पतीचे नाव: वसंता दोनाडकर
घर क्रमांक : 119-अ
वय : 48 लिंग : महिला
छायाचित्र उपलब्ध

431 FMW1583483
नाव : लालाजी भिका दोनाडकर
वडिलांचे नाव: भिका दोनाडकर
घर क्रमांक : 119-ब
वय : 48 लिंग : पुरुष
छायाचित्र उपलब्ध

432 FMW1581446
नाव : ललिता लालाजी दोनाडकर
पतीचे नाव: लालाजी दोनाडकर
घर क्रमांक : 119-ब
वय : 46 लिंग : महिला
छायाचित्र उपलब्ध

433 FMW1584630
नाव : वसंता भिका दोनाडकर
वडिलांचे नाव: भिका दोनाडकर
घर क्रमांक : 119अ
वय : 51 लिंग : पुरुष
छायाचित्र उपलब्ध

434 FMW1615699
नाव : दुर्योधन आनंदराव मेश्राम
वडिलांचे नाव: आनंदराव मेश्राम
घर क्रमांक : 122
वय : 40 लिंग : पुरुष
छायाचित्र उपलब्ध

435 RJY6060198
नाव : भाष्कर आनंदराव मेश्राम
वडिलांचे नाव: आनंदराव मेश्राम
घर क्रमांक : 122
वय : 38 लिंग : पुरुष
छायाचित्र उपलब्ध

436 RJY6060305
नाव : मनिषा दुर्योधन मेश्राम
पतीचे नाव: दुर्योधन मेश्राम
घर क्रमांक : 122
वय : 35 लिंग : महिला
छायाचित्र उपलब्ध

437 FMW1581016
नाव : अंजनाबाई आनंदराव मेश्राम
पतीचे नाव: आनंदराव मेश्राम
घर क्रमांक : 122
वय : 60 लिंग : महिला
छायाचित्र उपलब्ध

438 FMW1584531
नाव : महादेव डोमा पारधी
वडिलांचे नाव: डोमा पारधी
घर क्रमांक : 126
वय : 72 लिंग : पुरुष
छायाचित्र उपलब्ध

439 FMW1584523
नाव : तुळसाबाई महादेव पारधी
पतीचे नाव: महादेव पारधी
घर क्रमांक : 126
वय : 68 लिंग : महिला
छायाचित्र उपलब्ध

440 FMW1615921
नाव : अमरदास महादेव पारधी
वडिलांचे नाव: महादेव पारधी
घर क्रमांक : 126
वय : 46 लिंग : पुरुष
छायाचित्र उपलब्ध

441 FMW1583079
नाव : कालिदास महादेव पारधी
वडिलांचे नाव: महादेव पारधी
घर क्रमांक : 126
वय : 43 लिंग : पुरुष
छायाचित्र उपलब्ध

442 RJY6060222
नाव : दिपाली अमरदास पारधी
पतीचे नाव: अमरदास पारधी
घर क्रमांक : 126
वय : 39 लिंग : महिला
छायाचित्र उपलब्ध

443 RJY6725923
नाव : पूनम कालीदास पारधी
पतीचे नाव: कालीदास पारधी
घर क्रमांक : १२६
वय : 35 लिंग : महिला
छायाचित्र उपलब्ध

444 RJY1232859
नाव : प्रेमदास बाळकृष्ण पारधी पारधी
वडिलांचे नाव: बाळकृष्ण पारधी
घर क्रमांक : 126 B
वय : 36 लिंग : पुरुष
छायाचित्र उपलब्ध

445 RJY6996995
नाव : मोहिनी हरिचंद्र पारधी
वडिलांचे नाव: हरिचंद्र पारधी
घर क्रमांक : 126/अ
वय : 25 लिंग : महिला
छायाचित्र उपलब्ध

446 RJY0999193
नाव : कैलास रामाजि पारधि
वडिलांचे नाव: रामाजि पारधि
घर क्रमांक : 126अ
वय : 36 लिंग : पुरुष
छायाचित्र उपलब्ध

447 FMW1583996
नाव : आनंदाबाई रामा पारधी
पतीचे नाव: रामा पारधी
घर क्रमांक : 126अ
वय : 77 लिंग : महिला
छायाचित्र उपलब्ध

448 RJY6485700
नाव : लता हरिचंद्र पारधी
पतीचे नाव: हरिचंद्र पारधी
घर क्रमांक : १२६-अ
वय : 52 लिंग : महिला
छायाचित्र उपलब्ध

449 FMW1616705
नाव : विमल बाळकृष्ण पारधी
पतीचे नाव: बाळकृष्ण पारधी
घर क्रमांक : 126ब
वय : 53 लिंग : महिला
छायाचित्र उपलब्ध

450 RJY6725964
नाव : प्रणाली प्रितम पारधी
पतीचे नाव: प्रितम पारधी
घर क्रमांक : १२६-ब
वय : 30 लिंग : महिला
छायाचित्र उपलब्ध

451 FMW1616721
नाव : सायत्रा सोमा पारधी
पतीचे नाव: सोमा पारधी
घर क्रमांक : 126क
वय : 64 लिंग : महिला
छायाचित्र उपलब्ध

452 RJY7404692
नाव : भारती हरी वाघधरे
वडिलांचे नाव: हरी वाघधरे
घर क्रमांक : 127
वय : 22 लिंग : महिला
छायाचित्र उपलब्ध

453 FMW1581065
नाव : धर्मा सदाशिव वाघधरे
वडिलांचे नाव: सदाशिव वाघधरे
घर क्रमांक : 127
वय : 47 लिंग : पुरुष
छायाचित्र उपलब्ध

454 RJY1002450
नाव : हरि सदाशिव वाघधरे
वडिलांचे नाव: सदाशिव वाघधरे
घर क्रमांक : 127
वय : 45 लिंग : पुरुष
छायाचित्र उपलब्ध

455 RJY1002443
नाव : विमलबाई हरि वाघधरे
पतीचे नाव: हरि वाघधरे
घर क्रमांक : 127
वय : 44 लिंग : महिला
छायाचित्र उपलब्ध

456 FMW1581438
नाव : धनश्री धर्मा वाघधरे
पतीचे नाव: धर्मा वाघधरे
घर क्रमांक : 127
वय : 44 लिंग : महिला
छायाचित्र उपलब्ध

457 FMW1616713
नाव : पावर्ता पुंडलिक दोनाडकर
पतीचे नाव: पुंडलिक दोनाडकर
घर क्रमांक : 128
वय : 67 लिंग : महिला
छायाचित्र उपलब्ध

458 FMW1585595
नाव : मोहन पुंडलिक दोनाडकर
वडिलांचे नाव: पुंडलिक दोनाडकर
घर क्रमांक : 128
वय : 46 लिंग : पुरुष
छायाचित्र उपलब्ध

459 FMW1615889
नाव : शिशुपाल पुंडलीक दोनाडकर
वडिलांचे नाव: पुंडलीक दोनाडकर
घर क्रमांक : 128
वय : 42 लिंग : पुरुष
छायाचित्र उपलब्ध

460 FMW1585538
नाव : मिना मोहन दोनाडकर
पतीचे नाव: मोहन दोनाडकर
घर क्रमांक : 128
वय : 40 लिंग : महिला
छायाचित्र उपलब्ध

461 RJY1002468
नाव : रंजिता शिशुपाल दोनाडकर
पतीचे नाव: शिशुपाल दोनाडकर
घर क्रमांक : 128
वय : 39 लिंग : महिला
छायाचित्र उपलब्ध

462 RJY6675565
नाव : श्रीकांत महादेव दोनाडकर
वडिलांचे नाव: महादेव दोनाडकर
घर क्रमांक : १२८
वय : 30 लिंग : पुरुष
छायाचित्र उपलब्ध

463 FMW1585215
नाव : उरकूडा नारायण दोनाडकर
वडिलांचे नाव: नारायण दोनाडकर
घर क्रमांक : 128-अ
वय : 72 लिंग : पुरुष
छायाचित्र उपलब्ध

464 FMW1584226
नाव : शालीकराम. नारायण दोनाडकर
वडिलांचे नाव: नारायण दोनाडकर
घर क्रमांक : 128-ब
वय : 63 लिंग : पुरुष
छायाचित्र उपलब्ध

465 FMW1619006
नाव : शांता शालीकराम. दोनाडकर
पतीचे नाव: शालीकराम. दोनाडकर
घर क्रमांक : 128-ब
वय : 56 लिंग : महिला
छायाचित्र उपलब्ध

466 FMW1585777
नाव : महादेव नारायण दोनाडकर
वडिलांचे नाव: नारायण दोनाडकर
घर क्रमांक : 128-क
वय : 55 लिंग : पुरुष
छायाचित्र उपलब्ध

467 FMW1616697
नाव : मथुरा महादेव दोनाडकर
पतीचे नाव: महादेव दोनाडकर
घर क्रमांक : 128-क
वय : 50 लिंग : महिला
छायाचित्र उपलब्ध

468 RJY6906028
नाव : शुभांगी रेवनाथ दोनाडकर
पतीचे नाव: रेवनाथ दोनाडकर
घर क्रमांक : 128/ब
वय : 28 लिंग : महिला
छायाचित्र उपलब्ध

469 FMW1584200
नाव : मु-हारी सोमा दोनाडकर
वडिलांचे नाव: सोमा दोनाडकर
घर क्रमांक : 129
वय : 70 लिंग : पुरुष
छायाचित्र उपलब्ध

470 FMW1584184
नाव : सायत्रा मुर्हारी दोनाडकर
पतीचे नाव: मुर्हारी दोनाडकर
घर क्रमांक : 129
वय : 65 लिंग : महिला
छायाचित्र उपलब्ध

471 RJY1002476
नाव : हिरालाल मुरारि दोनाडकर
वडिलांचे नाव: मुरारि दोनाडकर
घर क्रमांक : 129
वय : 38 लिंग : पुरुष
छायाचित्र उपलब्ध

472 FMW1583160
नाव : चंद्रभान रामकृष्ण दोनाडकर
वडिलांचे नाव: रामकृष्ण दोनाडकर
घर क्रमांक : 130
वय : 41 लिंग : पुरुष
छायाचित्र उपलब्ध

473 RJY6599484
नाव : सोनाली चंद्रभान दोनाडकर
पतीचे नाव: चंद्रभान दोनाडकर
घर क्रमांक : १३०
वय : 33 लिंग : महिला
छायाचित्र उपलब्ध

474 FMW1583970
नाव : मंजुळाबाई रामकृष्ण दोनाडकर
पतीचे नाव: रामकृष्ण दोनाडकर
घर क्रमांक : 130-अ
वय : 70 लिंग : महिला
छायाचित्र उपलब्ध

475 FMW1617984
नाव : विठाबाई सोमा दोनाडकर
वडिलांचे नाव: सोमा दोनाडकर
घर क्रमांक : 130-अ
वय : 66 लिंग : महिला
छायाचित्र उपलब्ध

476 FMW1617570
नाव : मिराबाई मन्साराम. दोनाडकर
पतीचे नाव: मन्साराम. दोनाडकर
घर क्रमांक : 130-अ
वय : 60 लिंग : महिला
छायाचित्र उपलब्ध

477 FMW1586064
नाव : तुळशीदास रामकृष्ण दोनाडकर
वडिलांचे नाव: रामकृष्ण दोनाडकर
घर क्रमांक : 130-अ
वय : 45 लिंग : पुरुष
छायाचित्र उपलब्ध

478 FMW1618933
नाव : रमाकांत मन्साराम दोनाडकर
वडिलांचे नाव: मन्साराम दोनाडकर
घर क्रमांक : 130-अ
वय : 43 लिंग : पुरुष
छायाचित्र उपलब्ध

479 FMW1617562
नाव : मन्साराम. सोमा दोनाडकर
वडिलांचे नाव: सोमा दोनाडकर
घर क्रमांक : 130अ
वय : 64 लिंग : पुरुष
छायाचित्र उपलब्ध

480 RJY1002492
नाव : देवांगना तुळशिदास दोनाडकर
पतीचे नाव: तुळशिदास दोनाडकर
घर क्रमांक : 130अ
वय : 40 लिंग : महिला
छायाचित्र उपलब्ध

481 RJY1002484
नाव : सुलभा रमाकांत दोनाडकर
पतीचे नाव: रमाकांत दोनाडकर
घर क्रमांक : 130अ
वय : 38 लिंग : महिला
छायाचित्र उपलब्ध

482 FMW1582170
नाव : रतीराम. दिना ठेंगरे
वडिलांचे नाव: दिना ठेंगरे
घर क्रमांक : 131
वय : 51 लिंग : पुरुष
छायाचित्र उपलब्ध

483 RJY6485668
नाव : मीनाताई रतिराम ठेंगरे
पतीचे नाव: रतिराम ठेगरे
घर क्रमांक : १३1
वय : 49 लिंग : महिला
छायाचित्र उपलब्ध

484 FMW1618404
नाव : बळीराम. दिना ठेंगरे
वडिलांचे नाव: दिना ठेंगरे
घर क्रमांक : 132
वय : 49 लिंग : पुरुष
छायाचित्र उपलब्ध

485 RJY6138853
नाव : रेवता रतीराम. ठेंगरे
पतीचे नाव: रतीराम. ठेंगरे
घर क्रमांक : 132
वय : 47 लिंग : महिला
छायाचित्र उपलब्ध

486 FMW1584432
नाव : कविता बळीराम ठेंगरे
पतीचे नाव: बळीराम ठेंगरे
घर क्रमांक : 132
वय : 42 लिंग : महिला
छायाचित्र उपलब्ध

487 FMW1615897
नाव : हरीदास गोमा धांडे
वडिलांचे नाव: गोमा धांडे
घर क्रमांक : 133
वय : 43 लिंग : पुरुष
छायाचित्र उपलब्ध

488 FMW1583145
नाव : रामदास गोयाम धांडे
वडिलांचे नाव: गोयाम धांडे
घर क्रमांक : 133
वय : 42 लिंग : पुरुष
छायाचित्र उपलब्ध

489 RJY1002500
नाव : मनिषा हरिदास धांडे
पतीचे नाव: हरिदास धांडे
घर क्रमांक : 133
वय : 36 लिंग : महिला
छायाचित्र उपलब्ध

490 FMW1585504
नाव : पुष्पा मारोती ढोरे
पतीचे नाव: मारोती ढोरे
घर क्रमांक : 134
वय : 64 लिंग : महिला
छायाचित्र उपलब्ध

491 RJY0999201
नाव : संगिता सोमेश्वर ढोरे
पतीचे नाव: सोमेश्वर ढोरे
घर क्रमांक : 134
वय : 39 लिंग : महिला
छायाचित्र उपलब्ध

492 FMW1619360
नाव : गिताबाई विठोबा ढोरे
पतीचे नाव: विठोबा ढोरे
घर क्रमांक : 135
वय : 64 लिंग : महिला
छायाचित्र उपलब्ध

493 RJY1023621
नाव : प्रकाश विठोबा ढोरे
वडिलांचे नाव: विठोबा ढोरे
घर क्रमांक : 135
वय : 40 लिंग : पुरुष
छायाचित्र उपलब्ध

494 FMW1583418
नाव : नारायण मुर्हारी ढोरे
वडिलांचे नाव: मुर्हारी ढोरे
घर क्रमांक : 136
वय : 64 लिंग : पुरुष
छायाचित्र उपलब्ध

495 FMW1583269
नाव : निमर्ला नारायण ढोरे
पतीचे नाव: नारायण ढोरे
घर क्रमांक : 136
वय : 59 लिंग : महिला
छायाचित्र उपलब्ध

496 FMW1580869
नाव : विलास नारायण ढोरे
वडिलांचे नाव: नारायण ढोरे
घर क्रमांक : 136
वय : 39 लिंग : पुरुष
छायाचित्र उपलब्ध

497 RJY6485742
नाव : कालेश्वरी विलास ढोरे
पतीचे नाव: विलास ढोरे
घर क्रमांक : १३६
वय : 39 लिंग : महिला
छायाचित्र उपलब्ध

498 RJY0999219
नाव : एकनाथ नारायण ढोरे
वडिलांचे नाव: नारायण ढोरे
घर क्रमांक : 136
वय : 35 लिंग : पुरुष
छायाचित्र उपलब्ध

499 RJY6844351
नाव : सपना एकनाथ ढोरे
पतीचे नाव: एकनाथ ढोरे
घर क्रमांक : 136
वय : 33 लिंग : महिला
छायाचित्र उपलब्ध

500 RJY1002518
नाव : संदिप बाबुराव वाढई
वडिलांचे नाव: बाबुराव वाढई
घर क्रमांक : 136
वय : 38 लिंग : पुरुष
छायाचित्र उपलब्ध

501 RJY6485817
नाव : प्रतिभा संदीप वाढई
पतीचे नाव: संदीप वाढई
घर क्रमांक : १३६.
वय : 34 लिंग : महिला
छायाचित्र उपलब्ध

502 RJY0318267
नाव : शामराव चिखलू वाढई
वडिलांचे नाव: चिखलू वाढई
घर क्रमांक : 137
वय : 48 लिंग : पुरुष
छायाचित्र उपलब्ध

503 FMW1618909
नाव : बिशा शामराव वाढई
पतीचे नाव: शामराव वाढई
घर क्रमांक : 137
वय : 43 लिंग : महिला
छायाचित्र उपलब्ध

504 FMW1585462
नाव : बाबुराव चिखलू वाढई
वडिलांचे नाव: चिखलू वाढई
घर क्रमांक : 137-अ
वय : 60 लिंग : पुरुष
छायाचित्र उपलब्ध

505 FMW1618677
नाव : सायत्राबाई बाबुराव वाढई
पतीचे नाव: बाबुराव वाढई
घर क्रमांक : 137-अ
वय : 54 लिंग : महिला
छायाचित्र उपलब्ध

506 RJY6485601
नाव : अनिल बाबुराव वाढई
वडिलांचे नाव: बाबुराव वाढई
घर क्रमांक : १३७-अ
वय : 33 लिंग : पुरुष
छायाचित्र उपलब्ध

507 FMW1618172
नाव : पावर्ता किसन बारसागडे
पतीचे नाव: किसन बारसागडे
घर क्रमांक : 138
वय : 80 लिंग : महिला
छायाचित्र उपलब्ध

508 FMW1585561
नाव : दिवाकर किसन बारसागडे
वडिलांचे नाव: किसन बारसागडे
घर क्रमांक : 138
वय : 50 लिंग : पुरुष
छायाचित्र उपलब्ध

509 RJY1023639
नाव : निलकंठ किसन बारसागडे
वडिलांचे नाव: किसन बारसागडे
घर क्रमांक : 138
वय : 46 लिंग : पुरुष
छायाचित्र उपलब्ध

510 FMW1585199
नाव : कविता दिवाकर बारसागडे
पतीचे नाव: दिवाकर बारसागडे
घर क्रमांक : 138
वय : 44 लिंग : महिला
छायाचित्र उपलब्ध

511 FMW1618701
नाव : जयश्री निलकंठ बारसागडे
पतीचे नाव: निलकंठ बारसागडे
घर क्रमांक : 138
वय : 42 लिंग : महिला
छायाचित्र उपलब्ध

512 RJY6799340
नाव : हितेश दिवाकर बारसागडे
वडिलांचे नाव: दिवाकर बारसागडे
घर क्रमांक : १३८
वय : 27 लिंग : पुरुष
छायाचित्र उपलब्ध

513 RJY7279771
नाव : कोमल बारसागडे
वडिलांचे नाव: नीलकंठ बारसागडे
घर क्रमांक : 138
वय : 25 लिंग : महिला
छायाचित्र उपलब्ध

514 FMW1617356
नाव : सुभाष विठोबाजी ढोरे
वडिलांचे नाव: विठोबाजी ढोरे
घर क्रमांक : 139
वय : 43 लिंग : पुरुष
छायाचित्र उपलब्ध

515 RJY6009237
नाव : अशोकला सुभाष ढोरे
पतीचे नाव: सुभाष ढोरे
घर क्रमांक : 139
वय : 35 लिंग : महिला
छायाचित्र उपलब्ध

516 FMW1585348
नाव : आत्माराम. भिवा नारनवरे
वडिलांचे नाव: भिवा नारनवरे
घर क्रमांक : 139
वय : 70 लिंग : पुरुष
छायाचित्र उपलब्ध

517 FMW1584978
नाव : अनिता आत्माराम. नारनवरे
पतीचे नाव: आत्माराम. नारनवरे
घर क्रमांक : 139
वय : 66 लिंग : महिला
छायाचित्र उपलब्ध

518 RJY0999227
नाव : दिपक आत्माराम नारनवरे
वडिलांचे नाव: आत्माराम नारनवरे
घर क्रमांक : 139
वय : 36 लिंग : पुरुष
छायाचित्र उपलब्ध

519 RJY6725931
नाव : विद्या दिपक नारनवरे
पतीचे नाव: दिपक नारनवरे
घर क्रमांक : १३९
वय : 33 लिंग : महिला
छायाचित्र उपलब्ध

520 FMW1619063
नाव : मनोहर सिताराम. बुल्ले
वडिलांचे नाव: सिताराम. बुल्ले
घर क्रमांक : 140
वय : 61 लिंग : पुरुष
छायाचित्र उपलब्ध

521 FMW1584861
नाव : मनोरथा मनोहर बुल्ले
पतीचे नाव: मनोहर बुल्ले
घर क्रमांक : 140
वय : 61 लिंग : महिला
छायाचित्र उपलब्ध

522 RJY6485635
नाव : चरणदास मनोहर बुल्ले
वडिलांचे नाव: मनोहर बुल्ले
घर क्रमांक : १४०
वय : 41 लिंग : पुरुष
छायाचित्र उपलब्ध

523 RJY1002526
नाव : अनिल मनोहर बुल्ले
वडिलांचे नाव: मनोहर बुल्ले
घर क्रमांक : 140
वय : 37 लिंग : पुरुष
छायाचित्र उपलब्ध

524 RJY6485643
नाव : शिल्पा चरणदास बुल्ल्ले
पतीचे नाव: चरणदास बुल्ले
घर क्रमांक : १४०
वय : 37 लिंग : महिला
छायाचित्र उपलब्ध

525 RJY7295447
नाव : जागेश्वरी बुल्ले
पतीचे नाव: अनिल बुल्ले
घर क्रमांक : 140
वय : 33 लिंग : महिला
छायाचित्र उपलब्ध

526 FMW1585744
नाव : जिजा जनाधर्न बुल्ले
पतीचे नाव: जनाधर्न बुल्ले
घर क्रमांक : 140-अ
वय : 53 लिंग : महिला
छायाचित्र उपलब्ध

527 FMW1616382
नाव : मानिक लव्हा नारनवरे
वडिलांचे नाव: लव्हा नारनवरे
घर क्रमांक : 141
वय : 62 लिंग : पुरुष
छायाचित्र उपलब्ध

528 FMW1584945
नाव : मानकू मानिक नारनवरे
पतीचे नाव: मानिक नारनवरे
घर क्रमांक : 141
वय : 58 लिंग : महिला
छायाचित्र उपलब्ध

529 RJY6485619
नाव : गुरुदेव माणिक नारनवरे
वडिलांचे नाव: माणिक नारनवरे
घर क्रमांक : १४१
वय : 31 लिंग : पुरुष
छायाचित्र उपलब्ध

530 RJY6906036
नाव : मनोरथा गुरुदेव नारनवरे
पतीचे नाव: गुरुदेव नारनवरे
घर क्रमांक : 141
वय : 32 लिंग : महिला
छायाचित्र उपलब्ध

531 FMW1584572
नाव : तुकाराम केशव दिघोरे
वडिलांचे नाव: तुकाराम दिघोरे
घर क्रमांक : 142
वय : 47 लिंग : पुरुष
छायाचित्र उपलब्ध

532 RJY6486021
नाव : मंदाबाई तुकाराम दिघोरे
पतीचे नाव: तुकाराम दिघोरे
घर क्रमांक : १४२
वय : 37 लिंग : महिला
छायाचित्र उपलब्ध

533 FMW1584309
नाव : वसंता उरकुडा मेसराम
वडिलांचे नाव: उरकुडा मेसराम
घर क्रमांक : 142
वय : 62 लिंग : पुरुष
छायाचित्र उपलब्ध

534 RJY1023647
नाव : शांताबाई वसंता मेश्राम
पतीचे नाव: वसंता मेश्राम
घर क्रमांक : 142
वय : 45 लिंग : महिला
छायाचित्र उपलब्ध

535 RJY1002534
नाव : प्रमोद वसंता मेश्राम
वडिलांचे नाव: वसंता मेश्राम
घर क्रमांक : 142
वय : 37 लिंग : पुरुष
छायाचित्र उपलब्ध

536 FMW1584960
नाव : रसिका विलास. मेसराम
पतीचे नाव: विलास. मेसराम
घर क्रमांक : 142-अ
वय : 47 लिंग : महिला
छायाचित्र उपलब्ध

537 RJY0318277
नाव : विलास. उरकुडा मेश्राम
वडिलांचे नाव: उरकुडा मेश्राम
घर क्रमांक : 142 A
वय : 50 लिंग : पुरुष
छायाचित्र उपलब्ध

538 RJY6773154
नाव : रुपेश विलास मेश्राम
वडिलांचे नाव: विलास मेश्राम
घर क्रमांक : १४२अ
वय : 28 लिंग : पुरुष
छायाचित्र उपलब्ध

539 RJY6485866
नाव : रोशन विलास मेश्राम
वडिलांचे नाव: विलास मेश्राम
घर क्रमांक : १४२-अ
वय : 31 लिंग : पुरुष
छायाचित्र उपलब्ध

540 FMW1616259
नाव : बाजीराव अजून नारनवरे
वडिलांचे नाव: अजून नारनवरे
घर क्रमांक : 143
वय : 73 लिंग : पुरुष
छायाचित्र उपलब्ध

541 FMW1616275
नाव : सुलोचना बाजीराव नारनवरे
पतीचे नाव: बाजीराव नारनवरे
घर क्रमांक : 143
वय : 65 लिंग : महिला
छायाचित्र उपलब्ध

542 FMW1616267
नाव : उर्वशा नारनवरे
पतीचे नाव: बाजीराव नारनवरे
घर क्रमांक : 143
वय : 51 लिंग : महिला
छायाचित्र उपलब्ध

543 FMW1580836
नाव : एकनाथ अजूर्न नारनवरे
वडिलांचे नाव: अजूर्न नारनवरे
घर क्रमांक : 144
वय : 60 लिंग : पुरुष
छायाचित्र उपलब्ध

544 FMW1582709
नाव : शिलाबाई एकनाथ नारनवरे
पतीचे नाव: एकनाथ नारनवरे
घर क्रमांक : 144
वय : 52 लिंग : महिला
छायाचित्र उपलब्ध

545 RJY6773147
नाव : नितीन एकनाथ नारनवरे
वडिलांचे नाव: एकनाथ नारनवरे
घर क्रमांक : १४४
वय : 28 लिंग : पुरुष
छायाचित्र उपलब्ध

546 RJY3555570
नाव : दुर्गाबाई लक्ष्मण बगमारे
पतीचे नाव: लक्ष्मण बगमारे
घर क्रमांक : 145
वय : 55 लिंग : महिला
छायाचित्र उपलब्ध

547 FMW1581164
नाव : दुर्गा लक्ष्मण बगमारे
पतीचे नाव: लक्ष्मण बगमारे
घर क्रमांक : 145
वय : 53 लिंग : महिला
छायाचित्र उपलब्ध

548 RJY3555588
नाव : जयंद्रथ लक्ष्मन बगमारे
वडिलांचे नाव: लक्ष्मन बगमारे
घर क्रमांक : 145
वय : 34 लिंग : पुरुष
छायाचित्र उपलब्ध

549 FMW1583814
नाव : नेताजी नामदेव बुराडे
वडिलांचे नाव: नामदेव बुराडे
घर क्रमांक : 145
वय : 41 लिंग : पुरुष
छायाचित्र उपलब्ध

550 FMW1584424
नाव : मुकूंदा पांडुरंग ठाकरे
वडिलांचे नाव: पांडुरंग ठाकरे
घर क्रमांक : 145
वय : 75 लिंग : पुरुष
छायाचित्र उपलब्ध

551 FMW1581099
नाव : सुमित्रा मुकूंदा ठाकरे
पतीचे नाव: मुकूंदा ठाकरे
घर क्रमांक : 145
वय : 70 लिंग : महिला
छायाचित्र उपलब्ध

552 RJY0999243
नाव : सरीता शिवचरण ठाकरे
पतीचे नाव: शिवचरण ठाकरे
घर क्रमांक : 145
वय : 47 लिंग : महिला
छायाचित्र उपलब्ध

553 RJY0999235
नाव : शिवचरण मुकुंदा ठाकरे
वडिलांचे नाव: मुकुंदा ठाकरे
घर क्रमांक : 145
वय : 46 लिंग : पुरुष
छायाचित्र उपलब्ध

554 RJY6486104
नाव : पोर्णिमा फाल्गुन बुराडे
पतीचे नाव: फाल्गुन बुराडे
घर क्रमांक : १४५अ
वय : 34 लिंग : महिला
छायाचित्र उपलब्ध

555 RJY0999052
नाव : फ़ाल्गुन नामदेव बुराडे
वडिलांचे नाव: नामदेव बुराडे
घर क्रमांक : 145अ
वय : 35 लिंग : पुरुष
छायाचित्र उपलब्ध

556 RJY6060263
नाव : प्रशांत नामदेव बुराडे
वडिलांचे नाव: नामदेव बुराडे
घर क्रमांक : 145अ
वय : 34 लिंग : पुरुष
छायाचित्र उपलब्ध

557 FMW1619097
नाव : मिराबाई देवराव मेसराम
पतीचे नाव: देवराव मेसराम
घर क्रमांक : 152
वय : 68 लिंग : महिला
छायाचित्र उपलब्ध

558 RJY7279797
नाव : प्रार्थना मेश्राम
वडिलांचे नाव: कुंदन मेश्राम
घर क्रमांक : 152
वय : 25 लिंग : महिला
छायाचित्र उपलब्ध

559 FMW1610146
नाव : कुंदन देवराव मेसराम
वडिलांचे नाव: देवराव मेसराम
घर क्रमांक : 153
वय : 53 लिंग : पुरुष
छायाचित्र उपलब्ध

560 RJY6997225
नाव : श्रुती कुंदन मेश्राम
वडिलांचे नाव: कुंदन मेश्राम
घर क्रमांक : 153
वय : 26 लिंग : महिला
छायाचित्र उपलब्ध

561 FMW1618248
नाव : शर्मिष्ठा कुंदन मेश्राम
पतीचे नाव: कुंदन मेश्राम
घर क्रमांक : 153-अ
वय : 48 लिंग : महिला
छायाचित्र उपलब्ध

562 FMW1583780
नाव : निकीता चंदन मेश्राम
पतीचे नाव: चंदन मेश्राम
घर क्रमांक : 153-अ
वय : 46 लिंग : महिला
छायाचित्र उपलब्ध

563 FMW1583764
नाव : चंदन देवराव मेश्राम
वडिलांचे नाव: देवराव मेश्राम
घर क्रमांक : 153-अ
वय : 51 लिंग : पुरुष
छायाचित्र उपलब्ध

564 FMW1584341
नाव : आनंदा गजानन भागडकर
पतीचे नाव: गजानन भागडकर
घर क्रमांक : 156
वय : 65 लिंग : महिला
छायाचित्र उपलब्ध

565 FMW1610161
नाव : रमेश मुखरु भागडकर
वडिलांचे नाव: मुखरु भागडकर
घर क्रमांक : 156
वय : 60 लिंग : पुरुष
छायाचित्र उपलब्ध

566 FMW1584275
नाव : गंयना रमेश भागडकर
पतीचे नाव: रमेश भागडकर
घर क्रमांक : 156
वय : 55 लिंग : महिला
छायाचित्र उपलब्ध

567 FMW1583723
नाव : सुखलाल गजानन भागडकर
वडिलांचे नाव: गजानन भागडकर
घर क्रमांक : 156
वय : 45 लिंग : पुरुष
छायाचित्र उपलब्ध

568 RJY1002559
नाव : जयंत गजानन भागडकर
वडिलांचे नाव: गजानन भागडकर
घर क्रमांक : 156
वय : 43 लिंग : पुरुष
छायाचित्र उपलब्ध

569 FMW1584556
नाव : होमराज गजानन भागडकर
वडिलांचे नाव: गजानन भागडकर
घर क्रमांक : 156
वय : 41 लिंग : पुरुष
छायाचित्र उपलब्ध

570 RJY1002542
नाव : वैशाली सुखलाल भागडकर
वडिलांचे नाव: सुखलाल भागडकर
घर क्रमांक : 156
वय : 37 लिंग : महिला
छायाचित्र उपलब्ध

571 RJY6485718
नाव : मंजुषा होमराज भागडकर
पतीचे नाव: होमराज भागडकर
घर क्रमांक : १५६
वय : 36 लिंग : महिला
छायाचित्र उपलब्ध

572 RJY6799381
नाव : हर्षवर्धन रमेश भागडकर
वडिलांचे नाव: रमेश भागडकर
घर क्रमांक : १५६
वय : 28 लिंग : पुरुष
छायाचित्र उपलब्ध

573 RJY6485627
नाव : माधुरी जयंत भागडकर
पतीचे नाव: जयंत भागडकर
घर क्रमांक : १५६
वय : 36 लिंग : महिला
छायाचित्र उपलब्ध

574 RJY6356489
नाव : वर्षा रामहरी बेदरे
पतीचे नाव: रामहरी बेदरे
घर क्रमांक : 157
वय : 39 लिंग : महिला
छायाचित्र उपलब्ध

575 FMW1582253
नाव : ताराबाई हरीचंद्र अलोने
पतीचे नाव: हरीचंद्र अलोने
घर क्रमांक : 158
वय : 48 लिंग : महिला
छायाचित्र उपलब्ध

576 RJY7121775
नाव : देवानंद अलोने
वडिलांचे नाव: हरिचंद्र अलोने
घर क्रमांक : 158
वय : 27 लिंग : पुरुष
छायाचित्र उपलब्ध

577 FMW1582113
नाव : चेतन वासुदेव खरकाटे
वडिलांचे नाव: वासुदेव खरकाटे
घर क्रमांक : 158
वय : 46 लिंग : पुरुष
छायाचित्र उपलब्ध

578 RJY6248405
नाव : नलुबाई चेतन खरकाटे
पतीचे नाव: चेतन खरकाटे
घर क्रमांक : 158
वय : 39 लिंग : महिला
छायाचित्र उपलब्ध

579 FMW1580653
नाव : गौराबाई धानू दोनाडकर
पतीचे नाव: धानू दोनाडकर
घर क्रमांक : 159
वय : 63 लिंग : महिला
छायाचित्र उपलब्ध

580 FMW1618982
नाव : तारा राधो पत्रे
पतीचे नाव: राधो पत्रे
घर क्रमांक : 160
वय : 75 लिंग : महिला
छायाचित्र उपलब्ध

581 FMW1618800
नाव : केशव राघो पत्रे
वडिलांचे नाव: राघो पत्रे
घर क्रमांक : 160
वय : 48 लिंग : पुरुष
छायाचित्र उपलब्ध

582 FMW1618842
नाव : माधव राघो पत्रे
वडिलांचे नाव: राघो पत्रे
घर क्रमांक : 160
वय : 44 लिंग : पुरुष
छायाचित्र उपलब्ध

583 FMW1618834
नाव : कविता केशव पत्रे
पतीचे नाव: केशव पत्रे
घर क्रमांक : 160
वय : 44 लिंग : महिला
छायाचित्र उपलब्ध

584 RJY6675607
नाव : निता माधो पत्रे
पतीचे नाव: माधो पत्रे
घर क्रमांक : १६०
वय : 37 लिंग : महिला
छायाचित्र उपलब्ध

585 RJY0986380
नाव : नामदेव मोतीराम. सहारे
वडिलांचे नाव: मोतीराम. सहारे
घर क्रमांक : 162
वय : 64 लिंग : पुरुष
छायाचित्र उपलब्ध

586 FMW1580935
नाव : नारायण मोतीराम. सहारे
वडिलांचे नाव: मोतीराम. सहारे
घर क्रमांक : 162
वय : 59 लिंग : पुरुष
छायाचित्र उपलब्ध

587 RJY0318287
नाव : निमर्ला नामदेव सहारे
पतीचे नाव: नामदेव सहारे
घर क्रमांक : 162
वय : 58 लिंग : महिला
छायाचित्र उपलब्ध

588 FMW1582063
नाव : निरुता नारायण सहारे
पतीचे नाव: नारायण सहारे
घर क्रमांक : 162
वय : 52 लिंग : महिला
छायाचित्र उपलब्ध

589 FMW1618206
नाव : तेजराम. मोतीराम. सहारे
वडिलांचे नाव: मोतीराम. सहारे
घर क्रमांक : 162
वय : 47 लिंग : पुरुष
छायाचित्र उपलब्ध

590 FMW1585751
नाव : रेवताबाई तेजराम सहारे
पतीचे नाव: तेजराम सहारे
घर क्रमांक : 162
वय : 44 लिंग : महिला
छायाचित्र उपलब्ध

591 RJY6009187
नाव : खेमराज नामदेव सहारे
वडिलांचे नाव: नामदेव सहारे
घर क्रमांक : 162
वय : 33 लिंग : पुरुष
छायाचित्र उपलब्ध

592 RJY6486179
नाव : तुळशीदास नारायण सहारे
वडिलांचे नाव: नारायण सहारे
घर क्रमांक : १६२
वय : 31 लिंग : पुरुष
छायाचित्र उपलब्ध

593 RJY6799357
नाव : ब्रम्ह्दास नारायण सहारे
वडिलांचे नाव: नारायण सहारे
घर क्रमांक : १६२
वय : 28 लिंग : पुरुष
छायाचित्र उपलब्ध

594 RJY6009252
नाव : सुमन मुखरु सहारे
पतीचे नाव: मुखरु सहारे
घर क्रमांक : 163
वय : 44 लिंग : महिला
छायाचित्र उपलब्ध

595 FMW1583707
नाव : मुखरु तुकाराम सहारे
वडिलांचे नाव: तुकाराम सहारे
घर क्रमांक : 163
वय : 43 लिंग : पुरुष
छायाचित्र उपलब्ध

596 FMW1581800
नाव : जयेंद्र हरी सहारे
वडिलांचे नाव: हरी सहारे
घर क्रमांक : 163
वय : 42 लिंग : पुरुष
छायाचित्र उपलब्ध

597 FMW1584952
नाव : संतोष लक्ष्मण सहारे
वडिलांचे नाव: लक्ष्मण सहारे
घर क्रमांक : 163
वय : 40 लिंग : पुरुष
छायाचित्र उपलब्ध

598 FMW1618461
नाव : लिलाधर तुकाराम सहारे
वडिलांचे नाव: तुकाराम सहारे
घर क्रमांक : 163
वय : 40 लिंग : पुरुष
छायाचित्र उपलब्ध

599 RJY6060164
नाव : निराशा लिलाधर सहारे
पतीचे नाव: लिलाधर सहारे
घर क्रमांक : 163
वय : 38 लिंग : महिला
छायाचित्र उपलब्ध

600 RJY6248298
नाव : लोमेश तुकाराम सहारे
वडिलांचे नाव: तुकाराम सहारे
घर क्रमांक : 163
वय : 33 लिंग : पुरुष
छायाचित्र उपलब्ध

601 FMW1582972
नाव : चंद्रभागा हरी सहारे
पतीचे नाव: हरी सहारे
घर क्रमांक : 163-अ
वय : 54 लिंग : महिला
छायाचित्र उपलब्ध

602 RJY0999250
नाव : भास्कर लक्ष्मण सहारे
वडिलांचे नाव: लक्ष्मण सहारे
घर क्रमांक : 163-अ
वय : 36 लिंग : पुरुष
छायाचित्र उपलब्ध

603 FMW1615905
नाव : लक्ष्मण जीवन सहारे
वडिलांचे नाव: जीवन सहारे
घर क्रमांक : 163-ब
वय : 63 लिंग : पुरुष
छायाचित्र उपलब्ध

604 FMW1584390
नाव : ललीताबाई लक्ष्मण सहारे
पतीचे नाव: लक्ष्मण सहारे
घर क्रमांक : 163-ब
वय : 58 लिंग : महिला
छायाचित्र उपलब्ध

605 FMW1584838
नाव : हरी जिवन सहारे
वडिलांचे नाव: जिवन सहारे
घर क्रमांक : 163अ
वय : 64 लिंग : पुरुष
छायाचित्र उपलब्ध

606 RJY6485650
नाव : मंजुषा भाष्कर सहारे
पतीचे नाव: भाष्कर सहारे
घर क्रमांक : १६३-अ
वय : 35 लिंग : महिला
छायाचित्र उपलब्ध

607 FMW1582592
नाव : श्रीराम. सखाराम. दोनाडकर
वडिलांचे नाव: सखाराम. दोनाडकर
घर क्रमांक : 164
वय : 80 लिंग : पुरुष
छायाचित्र उपलब्ध

608 FMW1582683
नाव : वच्छलाबाई श्रीराम. दोनाडकर
पतीचे नाव: श्रीराम. दोनाडकर
घर क्रमांक : 164
वय : 75 लिंग : महिला
छायाचित्र उपलब्ध

609 FMW1584481
नाव : रविंद्र श्रीराम. दोनाडकर
वडिलांचे नाव: श्रीराम. दोनाडकर
घर क्रमांक : 164
वय : 49 लिंग : पुरुष
छायाचित्र उपलब्ध

610 FMW1586098
नाव : छाया रवींद्र दोनाडकर
पतीचे नाव: रविंद्र दोनाडकर
घर क्रमांक : 164
वय : 44 लिंग : महिला
छायाचित्र उपलब्ध

611 FMW1582519
नाव : यादव श्रीराम. दोनाडकर
वडिलांचे नाव: श्रीराम. दोनाडकर
घर क्रमांक : 164-अ
वय : 55 लिंग : पुरुष
छायाचित्र उपलब्ध

612 FMW1586072
नाव : योगिता यादव दोनाडकर
पतीचे नाव: यादव दोनाडकर
घर क्रमांक : 164-अ
वय : 50 लिंग : महिला
छायाचित्र उपलब्ध

613 RJY6485791
नाव : वैभव यादव दोनाडकर
वडिलांचे नाव: यादव दोनाडकर
घर क्रमांक : १६४-अ
वय : 31 लिंग : पुरुष
छायाचित्र उपलब्ध

614 FMW1582659
नाव : देवचंद देवाजी घोरमोडे
वडिलांचे नाव: देवाजी घोरमोडे
घर क्रमांक : 167
वय : 55 लिंग : पुरुष
छायाचित्र उपलब्ध

615 FMW1581818
नाव : दुर्गा देवचंद घोरमोडे
पतीचे नाव: देवचंद घोरमोडे
घर क्रमांक : 167
वय : 49 लिंग : महिला
छायाचित्र उपलब्ध

616 RJY6485908
नाव : रेशमा देवचंद घोरमोडे
वडिलांचे नाव: देवचंद घोरमोडे
घर क्रमांक : १६७+.
वय : 31 लिंग : महिला
छायाचित्र उपलब्ध

617 RJY7121767
नाव : भावेश घोरमोडे
वडिलांचे नाव: देवचंद घोरमोडे
घर क्रमांक : 167
वय : 29 लिंग : पुरुष
छायाचित्र उपलब्ध

618 FMW1619162
नाव : टिकराज एकनाथ मेश्राम
वडिलांचे नाव: एकनाथ मेश्राम
घर क्रमांक : 167
वय : 40 लिंग : पुरुष
छायाचित्र उपलब्ध

619 RJY6485593
नाव : उषा टिळकराज मेश्राम
पतीचे नाव: टिळकराज मेश्राम
घर क्रमांक : १६७
वय : 32 लिंग : महिला
छायाचित्र उपलब्ध

620 FMW1616002
नाव : दिना तुकाराम. दोनाडकर
वडिलांचे नाव: तुकाराम. दोनाडकर
घर क्रमांक : 168
वय : 69 लिंग : पुरुष
छायाचित्र उपलब्ध

621 FMW1581693
नाव : पार्वती दिना दोनाडकर
पतीचे नाव: दिना दोनाडकर
घर क्रमांक : 168
वय : 64 लिंग : महिला
छायाचित्र उपलब्ध

622 FMW1580901
नाव : योगराज दिना दोनाडकर
वडिलांचे नाव: दिना दोनाडकर
घर क्रमांक : 168
वय : 42 लिंग : पुरुष
छायाचित्र उपलब्ध

623 RJY6486195
नाव : रोशना योगराज दोनाडकर
पतीचे नाव: योगराज दोनाडकर
घर क्रमांक : १६८
वय : 37 लिंग : महिला
छायाचित्र उपलब्ध

624 FMW1581107
नाव : प्रदीप विनायक दोनाडकर
वडिलांचे नाव: विनायक दोनाडकर
घर क्रमांक : 169
वय : 46 लिंग : पुरुष
छायाचित्र उपलब्ध

625 FMW1584176
नाव : प्रतिभा प्रदिप दोनाडकर
पतीचे नाव: प्रदिप दोनाडकर
घर क्रमांक : 169
वय : 45 लिंग : महिला
छायाचित्र उपलब्ध

626 RJY0999268
नाव : दिलीप विनायक दोनाडकर
वडिलांचे नाव: विनायक दोनाडकर
घर क्रमांक : 169
वय : 42 लिंग : पुरुष
छायाचित्र उपलब्ध

627 RJY6725915
नाव : उषा दिलीप दोनाडकर
पतीचे नाव: दिलीप दोनाडकर
घर क्रमांक : १६९
वय : 38 लिंग : महिला
छायाचित्र उपलब्ध

628 RJY6248355
नाव : प्रशांत यादव दोनाडकर
वडिलांचे नाव: यादव दोनाडकर
घर क्रमांक : 169
वय : 33 लिंग : पुरुष
छायाचित्र उपलब्ध

629 RJY7130354
नाव : जयश्री दोनाडकर
पतीचे नाव: प्रशांत दोनाडकर
घर क्रमांक : 169
वय : 28 लिंग : महिला
छायाचित्र उपलब्ध

630 FMW1617653
नाव : किशोर रामदास ढारे
वडिलांचे नाव: रामदास ढारे
घर क्रमांक : 170
वय : 38 लिंग : पुरुष
छायाचित्र उपलब्ध

631 FMW1580919
नाव : रामदास. सिताराम. ढोरे
वडिलांचे नाव: सिताराम. ढोरे
घर क्रमांक : 170
वय : 66 लिंग : पुरुष
छायाचित्र उपलब्ध

632 FMW1581479
नाव : रसिका रामदास. ढोरे
पतीचे नाव: रामदास. ढोरे
घर क्रमांक : 170
वय : 64 लिंग : महिला
छायाचित्र उपलब्ध

633 FMW1616648
नाव : मोरेश्वर रामदास ढोरे
वडिलांचे नाव: रामदास ढोरे
घर क्रमांक : 170
वय : 42 लिंग : पुरुष
छायाचित्र उपलब्ध

634 RJY6946099
नाव : प्रीति किशोर ढोरे
पतीचे नाव: किशोर ढोरे
घर क्रमांक : 170
वय : 30 लिंग : महिला
छायाचित्र उपलब्ध

635 FMW1618024
नाव : पोपटू वकटू गेडाम
वडिलांचे नाव: वकटू गेडाम
घर क्रमांक : 171
वय : 70 लिंग : पुरुष
छायाचित्र उपलब्ध

636 FMW1617802
नाव : पावर्ता पोपटू गेडाम
पतीचे नाव: पोपटू गेडाम
घर क्रमांक : 171
वय : 65 लिंग : महिला
छायाचित्र उपलब्ध

637 FMW1581461
नाव : यश्वदाबाई महागू दोनाडकर
पतीचे नाव: महागू दोनाडकर
घर क्रमांक : 172
वय : 82 लिंग : महिला
छायाचित्र उपलब्ध

638 FMW1619139
नाव : त्र्यंबक माहजु दोनाडकर
वडिलांचे नाव: माहगू दोनाडकर
घर क्रमांक : 172
वय : 53 लिंग : पुरुष
छायाचित्र उपलब्ध

639 RJY1023662
नाव : तेजस्वीनी त्र्यंबक दोनाडकर
पतीचे नाव: त्र्यंबक दोनाडकर
घर क्रमांक : 172
वय : 48 लिंग : महिला
छायाचित्र उपलब्ध

640 FMW1580794
नाव : सुरेश माहागा दोनाडकर
वडिलांचे नाव: माहागा दोनाडकर
घर क्रमांक : 172
वय : 49 लिंग : पुरुष
छायाचित्र उपलब्ध

641 FMW1581487
नाव : सुजाता सुरेश दोनाडकर
पतीचे नाव: सुरेश दोनाडकर
घर क्रमांक : 172
वय : 42 लिंग : महिला
छायाचित्र उपलब्ध

642 RJY6963219
नाव : प्रणय त्र्यंबक दोनाडकर
वडिलांचे नाव: त्र्यंबक दोनाडकर
घर क्रमांक : 172
वय : 26 लिंग : पुरुष
छायाचित्र उपलब्ध

643 RJY7279805
नाव : मिनल दोनाडकर
वडिलांचे नाव: त्रंबक दोनाडकर
घर क्रमांक : 172
वय : 25 लिंग : महिला
छायाचित्र उपलब्ध

644 RJY7395718
नाव : कौशल्या भोजराज बुद्धे
वडिलांचे नाव: भोजराज बुद्धे
घर क्रमांक : 173
वय : 22 लिंग : महिला
छायाचित्र उपलब्ध

645 FMW1616036
नाव : मनोहर नेवाजी नारनवरे
वडिलांचे नाव: नेवाजी नारनवरे
घर क्रमांक : 173-ब
वय : 67 लिंग : पुरुष
छायाचित्र उपलब्ध

646 FMW1584911
नाव : मंजुळा मनोहर नारनवरे
पतीचे नाव: मनोहर नारनवरे
घर क्रमांक : 173-ब
वय : 56 लिंग : महिला
छायाचित्र उपलब्ध

647 RJY6675474
नाव : प्रियंका किशोर नारनवरे
पतीचे नाव: किशोर नारनवरे
घर क्रमांक : १७३ ब
वय : 31 लिंग : महिला
छायाचित्र उपलब्ध

648 FMW1610096
नाव : मंदाबाई मधुकर नारनवरे
पतीचे नाव: मधुकर नारनवरे
घर क्रमांक : 173अ
वय : 52 लिंग : महिला
छायाचित्र उपलब्ध

649 FMW1582907
नाव : किशोर मनोहर नारनवरे
वडिलांचे नाव: मनोहर नारनवरे
घर क्रमांक : 173ब
वय : 38 लिंग : पुरुष
छायाचित्र उपलब्ध

650 RJY6485676
नाव : सपना मनोहर नारनवरे
वडिलांचे नाव: मनोहर नारनवरे
घर क्रमांक : १७३-ब
वय : 33 लिंग : महिला
छायाचित्र उपलब्ध

651 FMW1585355
नाव : हिरामण लक्ष्मण दोनाडकर
वडिलांचे नाव: लक्ष्मण दोनाडकर
घर क्रमांक : 174
वय : 60 लिंग : पुरुष
छायाचित्र उपलब्ध

652 FMW1583327
नाव : रेखाबाई हिरामण दोनाडकर
पतीचे नाव: हिरामण दोनाडकर
घर क्रमांक : 174
वय : 54 लिंग : महिला
छायाचित्र उपलब्ध

653 FMW1610088
नाव : यामीना यशवंत मेश्राम
पतीचे नाव: यशवंत मेश्राम
घर क्रमांक : 174
वय : 43 लिंग : महिला
छायाचित्र उपलब्ध

654 RJY1002567
नाव : चंद्रप्रभा देवचंद दोनाडकऱ
पतीचे नाव: देवचंद दोनाडकऱ
घर क्रमांक : 174-अ
वय : 45 लिंग : महिला
छायाचित्र उपलब्ध

655 RJY1023670
नाव : नेताजी झिंगर दोनाडकर
वडिलांचे नाव: झिंगर दोनाडकर
घर क्रमांक : 174-अ
वय : 44 लिंग : पुरुष
छायाचित्र उपलब्ध

656 FMW1585058
नाव : गोपाळ झिंगर दोनाडकर
वडिलांचे नाव: झिंगर दोनाडकर
घर क्रमांक : 174-अ
वय : 42 लिंग : पुरुष
छायाचित्र उपलब्ध

657 RJY6009260
नाव : भारती नेताजी दोनाडकर
पतीचे नाव: नेताजी दोनाडकर
घर क्रमांक : 174 अ
वय : 38 लिंग : महिला
छायाचित्र उपलब्ध

658 FMW1582725
नाव : गोपीका सितकुरा बांडे
पतीचे नाव: सितकुरा बांडे
घर क्रमांक : 175
वय : 73 लिंग : महिला
छायाचित्र उपलब्ध

659 FMW1581313
नाव : अरुण सितकुरा बांडे
वडिलांचे नाव: सितकुरा बांडे
घर क्रमांक : 175
वय : 47 लिंग : पुरुष
छायाचित्र उपलब्ध

660 FMW1583319
नाव : अस्मीता अरुण बांडे
पतीचे नाव: अरुण बांडे
घर क्रमांक : 175
वय : 44 लिंग : महिला
छायाचित्र उपलब्ध

661 FMW1583806
नाव : सरीता शिवचरण बांडे
पतीचे नाव: शिवचरण बांडे
घर क्रमांक : 175
वय : 43 लिंग : महिला
छायाचित्र उपलब्ध

662 RJY1232792
नाव : दामा काशिराम. बांडे
वडिलांचे नाव: काशिराम. बांडे
घर क्रमांक : 175-अ
वय : 100 लिंग : पुरुष
छायाचित्र उपलब्ध

663 FMW1583350
नाव : लिलाबाई दामा बांडे
पतीचे नाव: दामा बांडे
घर क्रमांक : 175-अ
वय : 65 लिंग : महिला
छायाचित्र उपलब्ध

664 FMW1619204
नाव : संदिप दामा बांडे
वडिलांचे नाव: दामा बांडे
घर क्रमांक : 175अ
वय : 40 लिंग : पुरुष
छायाचित्र उपलब्ध

665 RJY6060073
नाव : रंजू संदिप बांडे
पतीचे नाव: संदिप बांडे
घर क्रमांक : 175अ
वय : 38 लिंग : महिला
छायाचित्र उपलब्ध

666 FMW1610245
नाव : माधव शिवा मेश्राम
वडिलांचे नाव: शिवा मेश्राम
घर क्रमांक : 176
वय : 70 लिंग : पुरुष
छायाचित्र उपलब्ध

667 FMW1610229
नाव : मंजुळाबाई माधव मेश्राम
पतीचे नाव: माधव मेश्राम
घर क्रमांक : 176
वय : 64 लिंग : महिला
छायाचित्र उपलब्ध

668 RJY1023688
नाव : यशवंत माधव मेश्राम
वडिलांचे नाव: माधव मेश्राम
घर क्रमांक : 176
वय : 47 लिंग : पुरुष
छायाचित्र उपलब्ध

669 FMW1610211
नाव : रमेश माधव मेश्राम
वडिलांचे नाव: माधव मेश्राम
घर क्रमांक : 176
वय : 46 लिंग : पुरुष
छायाचित्र उपलब्ध

670 FMW1610203
नाव : विलास मेश्राम
वडिलांचे नाव: माधव मेश्राम
घर क्रमांक : 176
वय : 42 लिंग : पुरुष
छायाचित्र उपलब्ध

671 RJY6660567
नाव : शालु विलास मेश्राम
पतीचे नाव: विलास मेश्राम
घर क्रमांक : १७६
वय : 33 लिंग : महिला
छायाचित्र उपलब्ध

672 FMW1580984
नाव : तुकाराम निळकंठ दोनाडकर
वडिलांचे नाव: निळकंठ दोनाडकर
घर क्रमांक : 176-क
वय : 43 लिंग : पुरुष
छायाचित्र उपलब्ध

673 FMW1584069
नाव : गिता पांडुरग बगमारे
पतीचे नाव: पांडुरग बगमारे
घर क्रमांक : 177
वय : 58 लिंग : महिला
छायाचित्र उपलब्ध

674 FMW1615780
नाव : लक्ष्मण गोविंदा शेंडे
वडिलांचे नाव: गोविंदा शेंडे
घर क्रमांक : 177
वय : 64 लिंग : पुरुष
छायाचित्र उपलब्ध

675 FMW1616168
नाव : परमानंद लक्ष्मण शेंडे
वडिलांचे नाव: लक्ष्मण शेंडे
घर क्रमांक : 177
वय : 41 लिंग : पुरुष
छायाचित्र उपलब्ध

676 RJY6844377
नाव : रचना पुरणदास शेन्डे
पतीचे नाव: पुरणदास शेन्डे
घर क्रमांक : 177
वय : 33 लिंग : महिला
छायाचित्र उपलब्ध

677 FMW1582774
नाव : युवराज गोविंदा शेंडे
वडिलांचे नाव: गोविंदा शेंडे
घर क्रमांक : 177-अ
वय : 55 लिंग : पुरुष
छायाचित्र उपलब्ध

678 RJY1023704
नाव : सुनंदा युवराज शेंडे
पतीचे नाव: युवराज शेंडे
घर क्रमांक : 177-अ
वय : 53 लिंग : महिला
छायाचित्र उपलब्ध

679 RJY6485767
नाव : पुरणदास युवराज शेंडे
वडिलांचे नाव: युवराज शेंडे
घर क्रमांक : १७७-अ
वय : 36 लिंग : पुरुष
छायाचित्र उपलब्ध

680 RJY6599468
नाव : लोकेश युवराज शेंडे
वडिलांचे नाव: युवराज शेंडे
घर क्रमांक : १७७-अ
वय : 30 लिंग : पुरुष
छायाचित्र उपलब्ध

681 FMW1583087
नाव : अल्का जयदेव दोनाडकर
पतीचे नाव: जयदेव दोनाडकर
घर क्रमांक : 178
वय : 58 लिंग : महिला
छायाचित्र उपलब्ध

682 FMW1617703
नाव : दिपाली दुर्योधन दोनाडकर
पतीचे नाव: दुर्योधन दोनाडकर
घर क्रमांक : 178
वय : 43 लिंग : महिला
छायाचित्र उपलब्ध

683 FMW1617778
नाव : अभिमन्यू डोमा दोनाडकर
वडिलांचे नाव: डोमा दोनाडकर
घर क्रमांक : 178
वय : 65 लिंग : पुरुष
छायाचित्र उपलब्ध

684 RJY0999284
नाव : जगदिश अभिमन्यु दोनाड्कर
वडिलांचे नाव: अभिमन्यु दोनाड्कर
घर क्रमांक : 178
वय : 35 लिंग : पुरुष
छायाचित्र उपलब्ध

685 RJY6248264
नाव : पूनम अभिमन्यू दोनाडकर
वडिलांचे नाव: अभिमन्यू दोनाडकर
घर क्रमांक : 178
वय : 34 लिंग : महिला
छायाचित्र उपलब्ध

686 RJY7225501
नाव : प्रतिभा दोनाडकर
पतीचे नाव: जगदीश दोनाडकर
घर क्रमांक : 178
वय : 28 लिंग : महिला
छायाचित्र उपलब्ध

687 RJY7326465
नाव : दिपक दोनाडकर
वडिलांचे नाव: गिरीधर दोनाडकर
घर क्रमांक : 178
वय : 23 लिंग : पुरुष
छायाचित्र उपलब्ध

688 FMW1582493
नाव : खुशाल काशिराम. दोनाडकर
वडिलांचे नाव: काशिराम. दोनाडकर
घर क्रमांक : 178-अ
वय : 57 लिंग : पुरुष
छायाचित्र उपलब्ध

689 FMW1585405
नाव : मनिषा गिरीधर दोनाडकर
पतीचे नाव: गिरीधर दोनाडकर
घर क्रमांक : 178-अ
वय : 44 लिंग : महिला
छायाचित्र उपलब्ध

690 FMW1617711
नाव : गीता मुरलीधर दोनाडकर
पतीचे नाव: मुरलीधर दोनाडकर
घर क्रमांक : 178-ब
वय : 55 लिंग : महिला
छायाचित्र उपलब्ध

691 FMW1584143
नाव : दुर्योधान तिमा दोनाडकर
वडिलांचे नाव: तिमा दोनाडकर
घर क्रमांक : 178-ब
वय : 49 लिंग : पुरुष
छायाचित्र उपलब्ध

692 RJY6844369
नाव : सुरेखा दिनेश दोनाडकर
पतीचे नाव: दिनेश दोनाडकर
घर क्रमांक : 178 ब
वय : 35 लिंग : महिला
छायाचित्र उपलब्ध

693 RJY6844385
नाव : पूजा मंगेश दोनाडकर
पतीचे नाव: मंगेश दोनाडकर
घर क्रमांक : 178 ब
वय : 30 लिंग : महिला
छायाचित्र उपलब्ध

694 FMW1580844
नाव : निलकंठ मुखरु दोनाडकर
वडिलांचे नाव: मुखरु दोनाडकर
घर क्रमांक : 178-क
वय : 66 लिंग : पुरुष
छायाचित्र उपलब्ध

695 FMW1580943
नाव : सुभाष निळकंठ दोनाडकर
आईचे नाव: निळकंठ दोनाडकर
घर क्रमांक : 178-क
वय : 43 लिंग : पुरुष
छायाचित्र उपलब्ध

696 FMW1583111
नाव : सरीता खुशाल दोनाडकर
पतीचे नाव: खुशाल दोनाडकर
घर क्रमांक : 178अ
वय : 52 लिंग : महिला
छायाचित्र उपलब्ध

697 RJY6060107
नाव : मंगेश मुर्लीधर दोनाडकर
वडिलांचे नाव: मुर्लीधर दोनाडकर
घर क्रमांक : 178ब
वय : 38 लिंग : पुरुष
छायाचित्र उपलब्ध

698 FMW1585306
नाव : धनिराम. नकटू दोनाडकर
वडिलांचे नाव: नकटू दोनाडकर
घर क्रमांक : 179
वय : 48 लिंग : पुरुष
छायाचित्र उपलब्ध

699 FMW1582501
नाव : सत्यपाल नकटू दोनाडकर
वडिलांचे नाव: नकटू दोनाडकर
घर क्रमांक : 179
वय : 47 लिंग : पुरुष
छायाचित्र उपलब्ध

700 FMW1585330
नाव : शालु धनीराम दोनाडकर
पतीचे नाव: धनीराम दोनाडकर
घर क्रमांक : 179
वय : 46 लिंग : महिला
छायाचित्र उपलब्ध

701 FMW1610120
नाव : परसराम नकटु दोनाडकर
वडिलांचे नाव: नकटु दोनाडकर
घर क्रमांक : 179
वय : 46 लिंग : पुरुष
छायाचित्र उपलब्ध

702 FMW1584713
नाव : गजानन नकटु दोनाडकर
वडिलांचे नाव: नकटु दोनाडकर
घर क्रमांक : 179
वय : 44 लिंग : पुरुष
छायाचित्र उपलब्ध

703 FMW1610252
नाव : प्रमिला सत्यपाल दोनाडकर
पतीचे नाव: सत्यपाल दोनाडकर
घर क्रमांक : 179
वय : 42 लिंग : महिला
छायाचित्र उपलब्ध

704 RJY0999276
नाव : संगिता तुकाराम दोनाडकर
पतीचे नाव: तुकाराम दोनाडकर
घर क्रमांक : 179
वय : 36 लिंग : महिला
छायाचित्र उपलब्ध

705 RJY6486047
नाव : देवीना परसराम दोनाडकर
पतीचे नाव: परसराम दोनाडकर
घर क्रमांक : `१७९
वय : 38 लिंग : महिला
छायाचित्र उपलब्ध

706 RJY6753008
नाव : सविता गजानन दोनाडकर
पतीचे नाव: गजानन दोनाडकर
घर क्रमांक : १७९
वय : 35 लिंग : महिला
छायाचित्र उपलब्ध

707 FMW1585579
नाव : टिकाराम हरीजी दोनाडकर
वडिलांचे नाव: हरीजी दोनाडकर
घर क्रमांक : 180
वय : 41 लिंग : पुरुष
छायाचित्र उपलब्ध

708 RJY6009179
नाव : उषाताई पुरुषोत्तम दोनाडकर
पतीचे नाव: पुरुषोत्तम दोनाडकर
घर क्रमांक : 180
वय : 40 लिंग : महिला
छायाचित्र उपलब्ध

709 RJY6009245
नाव : आशा टिकाराम दोनाडकर
पतीचे नाव: टिकाराम दोनाडकर
घर क्रमांक : 180
वय : 35 लिंग : महिला
छायाचित्र उपलब्ध

710 FMW1618305
नाव : सदाशिव मोतीराम. दोनाडकर
वडिलांचे नाव: मोतीराम. दोनाडकर
घर क्रमांक : 180-अ
वय : 66 लिंग : पुरुष
छायाचित्र उपलब्ध

711 FMW1618297
नाव : रसीका सदाशिव दोनाडकर
पतीचे नाव: सदाशिव दोनाडकर
घर क्रमांक : 180-अ
वय : 62 लिंग : महिला
छायाचित्र उपलब्ध

712 FMW1580679
नाव : नरेंद्र सदाशिव दोनाडकर
वडिलांचे नाव: सदाशिव दोनाडकर
घर क्रमांक : 180-अ
वय : 45 लिंग : पुरुष
छायाचित्र उपलब्ध

713 FMW1585611
नाव : चंद्रभागा हरी दोनाडकर
पतीचे नाव: हरी दोनाडकर
घर क्रमांक : 180-ब
वय : 70 लिंग : महिला
छायाचित्र उपलब्ध

714 RJY1232818
नाव : पुष्पाताई नरेंद्र दोनाडकर
पतीचे नाव: नरेंद्र दोनाडकर
घर क्रमांक : 180अ
वय : 39 लिंग : महिला
छायाचित्र उपलब्ध

715 RJY6963243
नाव : पंकज हरिराम पत्रे
वडिलांचे नाव: हरिराम पत्रे
घर क्रमांक : 183
वय : 26 लिंग : पुरुष
छायाचित्र उपलब्ध

716 FMW1584440
नाव : मुखरु आत्माराम. पत्रे
वडिलांचे नाव: आत्माराम. पत्रे
घर क्रमांक : 183
वय : 80 लिंग : पुरुष
छायाचित्र उपलब्ध

717 FMW1585009
नाव : संजय मुखरु पत्रे
वडिलांचे नाव: मुखरु पत्रे
घर क्रमांक : 183
वय : 51 लिंग : पुरुष
छायाचित्र उपलब्ध

718 FMW1585025
नाव : संध्या संजय पत्रे
पतीचे नाव: संजय पत्रे
घर क्रमांक : 183
वय : 49 लिंग : महिला
छायाचित्र उपलब्ध

719 FMW1585066
नाव : हषा हरिराम. पत्रे
पतीचे नाव: हरिराम. पत्रे
घर क्रमांक : 183
वय : 49 लिंग : महिला
छायाचित्र उपलब्ध

720 FMW1610336
नाव : विजय मुखरु पत्रे
वडिलांचे नाव: मुखरु पत्रे
घर क्रमांक : 183
वय : 46 लिंग : पुरुष
छायाचित्र उपलब्ध

721 FMW1585082
नाव : विनिता विजय पत्रे
पतीचे नाव: विजय पत्रे
घर क्रमांक : 183
वय : 45 लिंग : महिला
छायाचित्र उपलब्ध

722 RJY6486146
नाव : अक्षय धनंजय पत्रे
वडिलांचे नाव: धनंजय पत्रे
घर क्रमांक : 183
वय : 30 लिंग : पुरुष
छायाचित्र उपलब्ध

723 RJY6963250
नाव : मिनल संजय पत्रे
वडिलांचे नाव: संजय पत्रे
घर क्रमांक : 183
वय : 25 लिंग : महिला
छायाचित्र उपलब्ध

724 FMW1618826
नाव : ज्ञानेश्वर झिटू बुल्ले
वडिलांचे नाव: झिटू बुल्ले
घर क्रमांक : 185
वय : 53 लिंग : पुरुष
छायाचित्र उपलब्ध

725 FMW1618339
नाव : होनाजी झिटू बुल्ले
वडिलांचे नाव: झिटू बुल्ले
घर क्रमांक : 185
वय : 51 लिंग : पुरुष
छायाचित्र उपलब्ध

726 FMW1618156
नाव : हर्षा होनाजी बुल्ले
पतीचे नाव: होनाजी बुल्ले
घर क्रमांक : 185
वय : 47 लिंग : महिला
छायाचित्र उपलब्ध

727 FMW1610294
नाव : रामदास झिटु बुल्ले
वडिलांचे नाव: झिटु बुल्ले
घर क्रमांक : 185
वय : 43 लिंग : पुरुष
छायाचित्र उपलब्ध

728 RJY3555596
नाव : विद्या रामदास बुल्ले
पतीचे नाव: रामदास बुल्ले
घर क्रमांक : 185
वय : 36 लिंग : महिला
छायाचित्र उपलब्ध

729 FMW1585603
नाव : मारोती किसन राउत
वडिलांचे नाव: किसन राउत
घर क्रमांक : 186
वय : 55 लिंग : पुरुष
छायाचित्र उपलब्ध

730 RJY1232834
नाव : सिंधूबाई नारायण राउत
पतीचे नाव: नारायण राउत
घर क्रमांक : 186
वय : 54 लिंग : महिला
छायाचित्र उपलब्ध

731 FMW1584598
नाव : मायाबाई मारोती राउत
पतीचे नाव: मारोती राउत
घर क्रमांक : 186
वय : 53 लिंग : महिला
छायाचित्र उपलब्ध

732 FMW1582527
नाव : रमेश किसन राउत
वडिलांचे नाव: किसन राउत
घर क्रमांक : 186
वय : 51 लिंग : पुरुष
छायाचित्र उपलब्ध

733 FMW1582543
नाव : छायाबाई रमेश राउत
पतीचे नाव: रमेश राउत
घर क्रमांक : 186
वय : 49 लिंग : महिला
छायाचित्र उपलब्ध

734 RJY0999318
नाव : खुशाल रुषि दोनारकर
वडिलांचे नाव: रुषि दोनारकर
घर क्रमांक : 190
वय : 41 लिंग : पुरुष
छायाचित्र उपलब्ध

735 RJY6486005
नाव : मनीषा मारोती वाघधरे
पतीचे नाव: मारोती वाघधरे
घर क्रमांक : १९७
वय : 39 लिंग : महिला
छायाचित्र उपलब्ध

736 FMW1584788
नाव : पावर्ताबाई मुखरु वाघधरे
पतीचे नाव: मुखरु वाघधरे
घर क्रमांक : 197
वय : 66 लिंग : महिला
छायाचित्र उपलब्ध

737 FMW1616846
नाव : राजेंद्र मुखरु वाघधरे
वडिलांचे नाव: मुखरु वाघधरे
घर क्रमांक : 197
वय : 47 लिंग : पुरुष
छायाचित्र उपलब्ध

738 FMW1616911
नाव : मारोती मुखरु वाघधरे
वडिलांचे नाव: मुखरु वाघधरे
घर क्रमांक : 197
वय : 44 लिंग : पुरुष
छायाचित्र उपलब्ध

739 FMW1584762
नाव : रानी राजेंद्र वाघधरे
पतीचे नाव: राजेन्द्र वाघधरे
घर क्रमांक : 197
वय : 44 लिंग : महिला
छायाचित्र उपलब्ध

740 RJY6138887
नाव : ईश्वर मुखरू वाघधरे
वडिलांचे नाव: मुखरू वाघधरे
घर क्रमांक : 197
वय : 39 लिंग : पुरुष
छायाचित्र उपलब्ध

741 RJY6773089
नाव : मनिषा ईश्वर वाघधरे
वडिलांचे नाव: ईश्वर वाघधरे
घर क्रमांक : १९७
वय : 37 लिंग : महिला
छायाचित्र उपलब्ध

742 RJY6486013
नाव : सत्यपाल रामकृष्ण वाघधरे
वडिलांचे नाव: रामकृष्ण वाघधरे
घर क्रमांक : १९८
वय : 32 लिंग : पुरुष
छायाचित्र उपलब्ध

743 FMW1617547
नाव : रंजना रामकृष्ण वाघधरे
पतीचे नाव: रामकृष्ण वाघधरे
घर क्रमांक : 198
वय : 60 लिंग : महिला
छायाचित्र उपलब्ध

744 RJY6906069
नाव : उज्वला सत्यपाल वाघधरे
पतीचे नाव: सत्यपाल वाघधरे
घर क्रमांक : 198
वय : 36 लिंग : महिला
छायाचित्र उपलब्ध

745 FMW1584044
नाव : पांडूरंग किसन बगमारे
वडिलांचे नाव: किसन बगमारे
घर क्रमांक : 199
वय : 55 लिंग : पुरुष
छायाचित्र उपलब्ध

746 RJY6486039
नाव : प्रमोद पांडुरंग बगमारे
वडिलांचे नाव: पांडुरंग बगमारे
घर क्रमांक : १९९
वय : 34 लिंग : पुरुष
छायाचित्र उपलब्ध

747 RJY6599476
नाव : प्रशांत पांडुरंग बगमारे
वडिलांचे नाव: पांडुरंग बगमारे
घर क्रमांक : १९९
वय : 31 लिंग : पुरुष
छायाचित्र उपलब्ध

748 RJY6725956
नाव : प्रियंका प्रमोद बगमारे
पतीचे नाव: प्रमोद बगमारे
घर क्रमांक : 199
वय : 29 लिंग : महिला
छायाचित्र उपलब्ध

749 FMW1581941
नाव : विनोद हरी सहारे
वडिलांचे नाव: हरी सहारे
घर क्रमांक : 199
वय : 49 लिंग : पुरुष
छायाचित्र उपलब्ध

750 FMW1582048
नाव : विद्या विनोद सहारे
पतीचे नाव: विनोद सहारे
घर क्रमांक : 199
वय : 41 लिंग : महिला
छायाचित्र उपलब्ध

751 FMW1616432
नाव : रुषी मोडकू दोनाडकर
वडिलांचे नाव: मोडकू दोनाडकर
घर क्रमांक : 202
वय : 80 लिंग : पुरुष
छायाचित्र उपलब्ध

752 RJY6356604
नाव : मीनाक्षी संतोष सहारे
पतीचे नाव: संतोष सहारे
घर क्रमांक : 210
वय : 34 लिंग : महिला
छायाचित्र उपलब्ध

753 FMW1616143
नाव : यशवंत रेशीम लांजेवार
वडिलांचे नाव: रेशीम लांजेवार
घर क्रमांक : 21-2
वय : 43 लिंग : पुरुष
छायाचित्र उपलब्ध

754 RJY6356364
नाव : नीतू होनाजी बुल्ले
वडिलांचे नाव: होनाजी बुल्ले
घर क्रमांक : 238
वय : 33 लिंग : पुरुष
छायाचित्र उपलब्ध

755 RJY6356356
नाव : विनोद वसंता मेश्राम
वडिलांचे नाव: वसंता मेश्राम
घर क्रमांक : 258
वय : 35 लिंग : पुरुष
छायाचित्र उपलब्ध

756 RJY6356497
नाव : मोहिनी मोरेश्वर ढोरे
वडिलांचे नाव: मोरेश्वर ढोरे
घर क्रमांक : 306
वय : 33 लिंग : महिला
छायाचित्र उपलब्ध

757 FMW1580976
नाव : वैशाली विश्वा दोनाडकर
पतीचे नाव: विश्वा दोनाडकर
घर क्रमांक : 31-2
वय : 45 लिंग : महिला
छायाचित्र उपलब्ध

758 FMW1582402
नाव : झिंगर आत्माराम. दोनाडकर
वडिलांचे नाव: आत्माराम. दोनाडकर
घर क्रमांक : 313
वय : 74 लिंग : पुरुष
छायाचित्र उपलब्ध

759 FMW1583103
नाव : सत्यभामा झिंगर दोनाडकर
पतीचे नाव: झिंगर दोनाडकर
घर क्रमांक : 313
वय : 69 लिंग : महिला
छायाचित्र उपलब्ध

760 RJY6356380
नाव : निवृत्ता गोपाल दोनाडकर
पतीचे नाव: गोपाल दोनाडकर
घर क्रमांक : 313
वय : 34 लिंग : महिला
छायाचित्र उपलब्ध

761 FMW1617877
नाव : देवचंद झिंगर दोनाडकर
वडिलांचे नाव: झिंगर दोनाडकर
घर क्रमांक : 315
वय : 48 लिंग : पुरुष
छायाचित्र उपलब्ध

762 RJY7357734
नाव : मोहन दोनाडकर
वडिलांचे नाव: देवचंद दोनाडकर
घर क्रमांक : 315
वय : 22 लिंग : पुरुष
छायाचित्र उपलब्ध

763 RJY6356596
नाव : अस्मिता नेताजी बुराडे
पतीचे नाव: नेताजी बुराडे
घर क्रमांक : 341
वय : 35 लिंग : महिला
छायाचित्र उपलब्ध

764 RJY6485585
नाव : प्रितम प्रेमदास लोखंडे
वडिलांचे नाव: प्रेमदास लोखंडे
घर क्रमांक : ४३/२
वय : 32 लिंग : पुरुष
छायाचित्र उपलब्ध

765 RJY1023548
नाव : सुनिल देवदास शेन्डे
वडिलांचे नाव: देवदास शेन्डे
घर क्रमांक : 52/2
वय : 35 लिंग : पुरुष
छायाचित्र उपलब्ध

766 RJY6248181
नाव : दिनेश मुरलीधर दोनाडकर
वडिलांचे नाव: मुरलीधर दोनाडकर
घर क्रमांक : 618
वय : 33 लिंग : पुरुष
छायाचित्र उपलब्ध

767 RJY6356463
नाव : दीपाबाई जयेंद्र सहारे
पतीचे नाव: जयेंद्र सहारे
घर क्रमांक : 625
वय : 35 लिंग : महिला
छायाचित्र उपलब्ध

768 RJY6356505
नाव : शोभा संजय बुल्ले
पतीचे नाव: संजय बुल्ले
घर क्रमांक : 72/1
वय : 48 लिंग : महिला
छायाचित्र उपलब्ध

769 RJY6356513
नाव : अमित घनश्याम लोखंडे
वडिलांचे नाव: घनश्याम लोखंडे
घर क्रमांक : 78/1
वय : 40 लिंग : पुरुष
छायाचित्र उपलब्ध

770 RJY6009112
नाव : ऐश्वर्या यशवंत लांजेवार
पतीचे नाव: यशवंत लांजेवार
घर क्रमांक : 2112
वय : 43 लिंग : महिला
छायाचित्र उपलब्ध

771 RJY6485809
नाव : यशोधरा अमित लोखंडे
पतीचे नाव: अमित लोखंडे
घर क्रमांक : ५६१९
वय : 37 लिंग : महिला
छायाचित्र उपलब्ध

772 RJY7478431
नाव : शीला धनंजय पत्रे
पतीचे नाव: धनंजय पत्रे
घर क्रमांक : 183
वय : 51 लिंग : महिला
छायाचित्र उपलब्ध

773 RJY7478449
नाव : गौरव त्र्यंबक लांजेवार
वडिलांचे नाव: त्र्यंबक लांजेवार
घर क्रमांक : 22
वय : 22 लिंग : पुरुष
छायाचित्र उपलब्ध

774 RJY7478456
नाव : स्नेहल संजय पत्रे
वडिलांचे नाव: संजय पत्रे
घर क्रमांक : 183
वय : 21 लिंग : महिला
छायाचित्र उपलब्ध

775 RJY7477862
नाव : रोहन सुरेश दोनाडकर
वडिलांचे नाव: सुरेश दोनाडकर
घर क्रमांक : 172
वय : 21 लिंग : पुरुष
छायाचित्र उपलब्ध

776 RJY7477805
नाव : तनुजा रवींद्र दोनाडकर
वडिलांचे नाव: रविन्द्र दोनाडकर
घर क्रमांक : 164
वय : 21 लिंग : महिला
छायाचित्र उपलब्ध

777 RJY7478472
नाव : लंकेश रतिराम ठेंगरे
वडिलांचे नाव: रतिराम ठेंगरे
घर क्रमांक : 131
वय : 22 लिंग : पुरुष
छायाचित्र उपलब्ध

778 RJY7478506
नाव : मयूर गोसावी चहांडे
वडिलांचे नाव: गोसावी चहांडे
घर क्रमांक : 57
वय : 21 लिंग : पुरुष
छायाचित्र उपलब्ध

779 RJY7479017
नाव : सोहम विजय पत्रे
वडिलांचे नाव: विजय पत्रे
घर क्रमांक : 183
वय : 23 लिंग : पुरुष
छायाचित्र उपलब्ध

780 RJY7493323
नाव : सुचिता ठेंगरे
आईचे नाव: डिंपल ठेंगरे
घर क्रमांक : सी/ओ रवींद्र ठेंगरे
वय : 25 लिंग : महिला
छायाचित्र उपलब्ध

781 RJY7501943
नाव : नेहा प्रमोद मेश्राम
पतीचे नाव: प्रमोद मेश्राम
घर क्रमांक : 142
वय : 30 लिंग : महिला
छायाचित्र उपलब्ध

782 RJY7506561
नाव : रूपाली पत्रे
पतीचे नाव: उमेद पत्रे
घर क्रमांक : 55
वय : 28 लिंग : महिला
छायाचित्र उपलब्ध

783 RJY7512106
नाव : अभिलाशा अमरदास शेंडे
वडिलांचे नाव: अमरदास तुकाराम शेंडे
घर क्रमांक : 58
वय : 21 लिंग : महिला
छायाचित्र उपलब्ध

784 RJY7512148
नाव : सुमित यशवंत मेश्राम
वडिलांचे नाव: यशवंत माधव मेश्राम
घर क्रमांक : 176
वय : 21 लिंग : पुरुष
छायाचित्र उपलब्ध

785 RJY7512155
नाव : कोमल यशवंत मेश्राम
वडिलांचे नाव: यशवंत माधव मेश्राम
घर क्रमांक : 176
वय : 23 लिंग : महिला
छायाचित्र उपलब्ध

786 RJY7512163
नाव : मीनाक्षी संजय बावणे
पतीचे नाव: संजय शामराव बावणे
घर क्रमांक : 79
वय : 29 लिंग : महिला
छायाचित्र उपलब्ध

787 RJY7512171
नाव : तेजस्विनी भरत पत्रे
पतीचे नाव: भरत तुकाराम पत्रे
घर क्रमांक : 6
वय : 30 लिंग : महिला
छायाचित्र उपलब्ध

788 RJY7512288
नाव : पायल राहुल राऊत
पतीचे नाव: राहुल रमेश राऊत
घर क्रमांक : 186
वय : 23 लिंग : महिला
छायाचित्र उपलब्ध

789 RJY7517154
नाव : प्रवीण उदाराम बुराडे
वडिलांचे नाव: उदाराम मंगरु बुराडे
घर क्रमांक : 93
वय : 21 लिंग : पुरुष
छायाचित्र उपलब्ध

790 RJY7517188
नाव : रितेश धनीराम दोनाडकर
वडिलांचे नाव: धनीराम नकटु दोनाडकर
घर क्रमांक : 179
वय : 21 लिंग : पुरुष
छायाचित्र उपलब्ध

791 RJY7517220
नाव : प्रथमेश विष्णुदास मोहुर्ले
वडिलांचे नाव: विष्णुदास मोतीराम मोहुर्ले
घर क्रमांक : 60
वय : 22 लिंग : पुरुष
छायाचित्र उपलब्ध

792 RJY7517238
नाव : निखिल लालाजी दोनाडकर
वडिलांचे नाव: लालाजी भीका दोनाडकर
घर क्रमांक : 119
वय : 20 लिंग : पुरुष
छायाचित्र उपलब्ध

793 RJY7517253
नाव : ललिता दिशांत दोनाडकर
पतीचे नाव: दिशांत केशव दोनाडकर
घर क्रमांक : 60
वय : 27 लिंग : महिला
छायाचित्र उपलब्ध

794 RJY7517279
नाव : पायल बळीराम ठेंगरे
वडिलांचे नाव: बळीराम दीना ठेंगरे
घर क्रमांक : 132
वय : 20 लिंग : महिला
छायाचित्र उपलब्ध

795 RJY7517287
नाव : सेजल दिवाकर बरसागडे
वडिलांचे नाव: दिवाकर किसन बरसागडे
घर क्रमांक : 138
वय : 22 लिंग : महिला
छायाचित्र उपलब्ध

796 RJY7517543
नाव : ज्ञानेश्वर लालजी दोनाडकर
वडिलांचे नाव: लालजी भीका दोनाडकर
घर क्रमांक : 119
वय : 24 लिंग : पुरुष
छायाचित्र उपलब्ध

797 RJY7523087
नाव : प्रणाली गजानन बारसागडे
वडिलांचे नाव: गजानन नामदेव बारसागडे
घर क्रमांक : 75
वय : 23 लिंग : महिला
छायाचित्र उपलब्ध

798 RJY7523152
नाव : शुभम मार्कंड राऊत
वडिलांचे नाव: मार्कंड कुसन राऊत
घर क्रमांक : 74
वय : 23 लिंग : पुरुष
छायाचित्र उपलब्ध

799 RJY7523327
नाव : सायली प्रकाश बुराडे
वडिलांचे नाव: प्रकाश रघुनाथ बुराडे
घर क्रमांक : 33
वय : 21 लिंग : महिला
छायाचित्र उपलब्ध

800 RJY7523350
नाव : प्रियंका सुनील शेंडे
पतीचे नाव: सुनील देवदास शेंडे
घर क्रमांक : 52
वय : 29 लिंग : महिला
छायाचित्र उपलब्ध

801 RJY7571078
नाव : तन्नवी जयकुमार चिंचुलकर
वडिलांचे नाव: जयकुमार श्रीराम चिंचुलकर
घर क्रमांक : 25
वय : 20 लिंग : महिला
छायाचित्र उपलब्ध

802 RJY7594427
नाव : कादंबरी वैभव लोखंडे
पतीचे नाव: वैभव लोखंडे
घर क्रमांक : मोहटोला किन्हाळा
वय : 21 लिंग : महिला
छायाचित्र उपलब्ध

803 RJY7594898
नाव : रूतुजा नरेंद्र झुरे
वडिलांचे नाव: नरेंद्र झुरे
घर क्रमांक : 84
वय : 20 लिंग : महिला
छायाचित्र उपलब्ध

804 RJY7603434
नाव : साक्षी हितेश नाकाडे
पतीचे नाव: हितेश नाकाडे
घर क्रमांक : 372
वय : 22 लिंग : महिला
छायाचित्र उपलब्ध

805 RJY7607278
नाव : दुर्गाताई अमर चाटारे
पतीचे नाव: अमर चाटारे
घर क्रमांक : मु
वय : 24 लिंग : महिला
छायाचित्र उपलब्ध

806 RJY7610934
नाव : हर्षा महेश वाघधरे
पतीचे नाव: महेश वाघधरे
घर क्रमांक : 0
वय : 26 लिंग : महिला
छायाचित्र उपलब्ध

807 RJY7612518
नाव : ऋत्विक प्रल्हाद मेश्राम
वडिलांचे नाव: प्रल्हाद मेश्राम
घर क्रमांक : 104
वय : 22 लिंग : पुरुष
छायाचित्र उपलब्ध

808 RJY7612526
नाव : समीरकुमार धर्मपाल घुटके
वडिलांचे नाव: धर्मपाल तुकाराम घुटके
घर क्रमांक : 81
वय : 22 लिंग : पुरुष
छायाचित्र उपलब्ध

809 RJY7612534
नाव : सलोनी केशव पत्रे
वडिलांचे नाव: केशव राघो पत्रे
घर क्रमांक : 160
वय : 21 लिंग : महिला
छायाचित्र उपलब्ध

810 RJY7612898
नाव : कोमल विजय बुल्ले
वडिलांचे नाव: विजय तुकाराम बुल्ले
घर क्रमांक : 79
वय : 20 लिंग : महिला
छायाचित्र उपलब्ध

811 RJY7612831
नाव : जयश्री चंद्रशेखर बुल्ले
पतीचे नाव: चंद्रशेखर ज्ञानेश्वर बुल्ले
घर क्रमांक : 185
वय : 26 लिंग : महिला
छायाचित्र उपलब्ध

812 RJY7612880
नाव : शिवानी ओमप्रकाश ठेंगरे
वडिलांचे नाव: ओमप्रकाश नामदेव ठेंगरे
घर क्रमांक : 14
वय : 20 लिंग : महिला
छायाचित्र उपलब्ध

813 RJY7612872
नाव : लता राजू बावणे
पतीचे नाव: राजू शामराव बावणे
घर क्रमांक : 162
वय : 33 लिंग : महिला
छायाचित्र उपलब्ध

814 RJY7612864
नाव : ज्ञानेश्वर खुशाल दोनाडकर
वडिलांचे नाव: खुशाल काशीराम दोनाडकर
घर क्रमांक : 178 अ
वय : 21 लिंग : पुरुष
छायाचित्र उपलब्ध

815 RJY7612856
नाव : सतीश दुर्योधन दोनाडकर
वडिलांचे नाव: दुर्योधन तिमा दोनाडकर
घर क्रमांक : 178 ब
वय : 21 लिंग : पुरुष
छायाचित्र उपलब्ध

816 RJY7612849
नाव : निलेश अरुण बांडे
वडिलांचे नाव: अरुण सीतकुरा बांडे
घर क्रमांक : 175
वय : 22 लिंग : पुरुष
छायाचित्र उपलब्ध

817 RJY7625718
नाव : मेघा सत्यपाल नारनवरे
पतीचे नाव: सत्यपाल नारनवरे
घर क्रमांक : सत्यपाल नारनवरे
वय : 22 लिंग : महिला
छायाचित्र उपलब्ध

818 RJY7625510
नाव : किरण अनंता पिलारे
पतीचे नाव: अनंता पिलारे
घर क्रमांक : 00
वय : 23 लिंग : महिला
छायाचित्र उपलब्ध

819 RJY7764798
नाव : प्रियंका टिकाराम कुरुडकार
वडिलांचे नाव: टिकाराम मंगरु कुरुडकार
घर क्रमांक : मु. मोहटोला पो विहीरगाव
वय : 22 लिंग : महिला
छायाचित्र उपलब्ध

मतदारांचा सारांश

A) मतदारांची संख्या

		यादी प्रकार	यादी ओळख	मतदारांची संख्या			
				पुरुष	महिला	तृतिय पंथी	एकूण
I	मूळ यादी	मूळ यादी	विशेष सखोल पुनरिक्षण २०२६ च्या अंतर्गत तयार करण्यात आलेली प्रारूप मतदार यादी	402	417	0	819
				402	417	0	819

मतदार नोंदणी अधिकाऱ्याची स्वाक्षरी