मतदार यादी 2026 S13 महाराष्ट्र

विधानसभा मतदारसंघाचा क्रमांक , नाव व आरक्षण स्थिती : 67 - आरमोरी (अ.ज.) (राखीव)	यादी भाग क्रमांक : 172
ज्या लोकसभा मतदारसंघात अंतर्भुत आहे त्या लोकसभा मतदारसंघाचा क्रमांक व नाव आणि आरक्षण स्थिती : 12 - गडचिरोली-चिमूर . (राखीव)	

1. पुनरीक्षणाचा तपशील

पुनरीक्षणाचे वर्ष	**2026**	**यादी ओळख** विशेष सखोल पुनरिक्षण २०२६ च्या अंतर्गत तयार करण्यात आलेली प्रारूप मतदार यादी
अहर्ता दिनांक	**01-10-2026**	
पुनरिक्षणाचा प्रकार	**विशेष सखोल पुनरिक्षण 2026**	
प्रसिद्धीचा दिनांक	**31-08-2026**	

2. भाग क्र. आणि मतदान क्षेत्राचा तपशील

भागामधील विभागांचा क्रमांक आणि नाव

1-गोडरी एडजाल
2-एडजाल गोडरी

मूळ नगर किंवा गाव	: गोडरी
पोलीस स्थानक	: कोरची
तालुका	: कोरची
जिल्हा	: गडचिरोली
पीन कोड	: 441209

3. मतदान केंद्राचा तपशील

मतदान केंद्राचा क्रमांक आणि नाव : 172 - गोडरी **मतदान केंद्राचा पत्ता :** ज़ि.प. प्राथमिक शाळा, सोनपूर	**मतदान केंद्राचा प्रकार (पुरुष/महिला/सर्वसाधारण)**	सर्वसाधारण
	या यादी भागातील सहायकारी मतदान केंद्रांची संख्या :	0

4. मतदारांची संख्या

सुरुवातीचा अनुक्रमांक	**शेवटचा अनुक्रमांक**	**एकूण मतदार**			
		पुरुष	**महिला**	**तृतिय पंथी**	**एकूण**
1	179	98	81	0	179

मतदार नोंदणी अधिकाऱ्याची स्वाक्षरी

Nazri Naksha

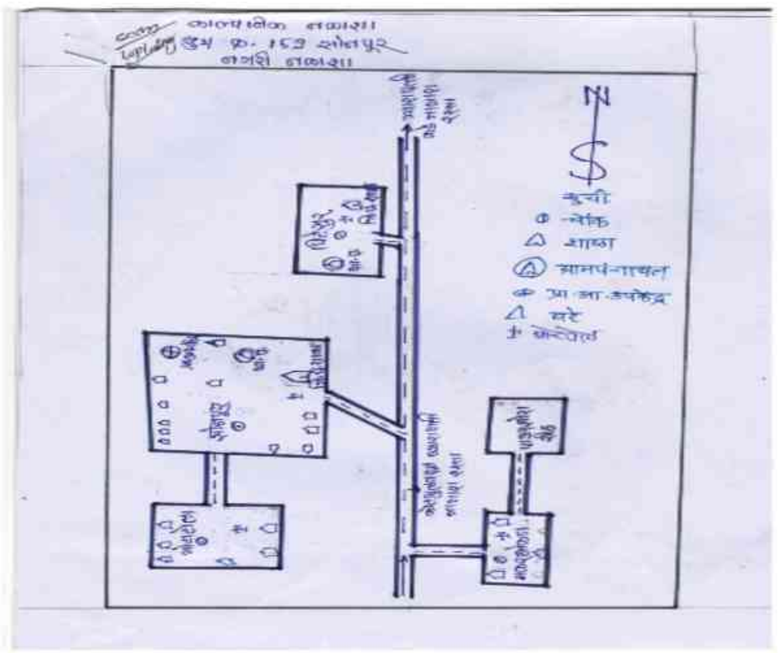

Google Map View



Polling Station Building Front View



Polling Station Front View



Cad View

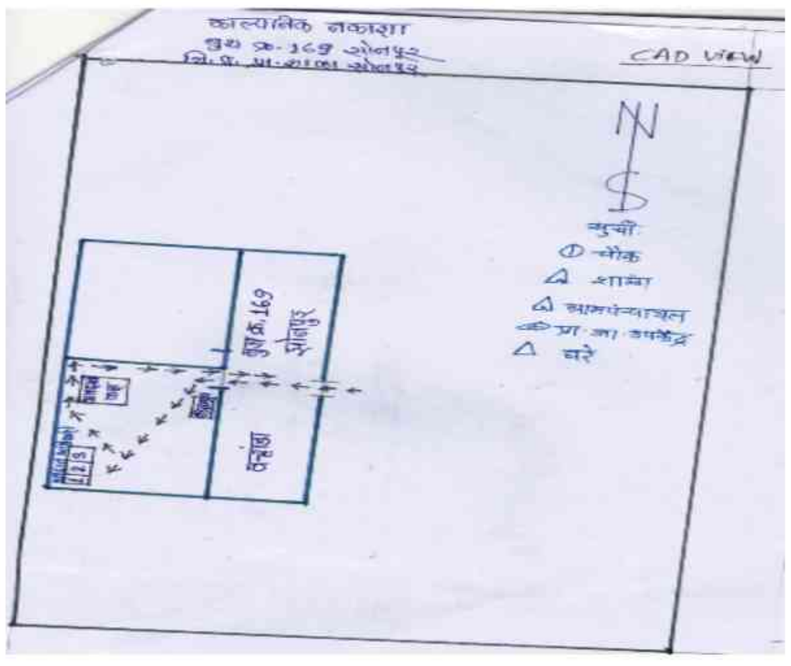

Key MAP View

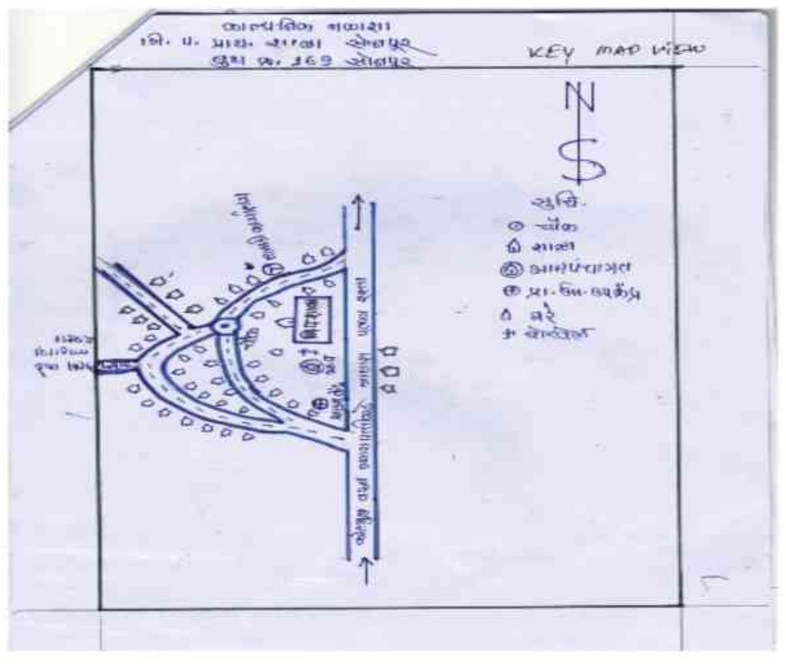

1 RJY6833909
नाव : अनिलकुमार दुरपेल हलामी
वडिलांचे नाव: दुरपेल हलामी
घर क्रमांक :
वय : 34 लिंग : पुरुष
छायाचित्र उपलब्ध

2 RJY1099712
नाव : सुरेश झिटकुराम होळी
वडिलांचे नाव: झिटकुराम होळी
घर क्रमांक :
वय : 35 लिंग : पुरुष
छायाचित्र उपलब्ध

3 RJY6364350
नाव : शकेरराम द्रुगसिंग हूपुंडी
वडिलांचे नाव: द्रुगसिंग हूपुंडी
घर क्रमांक :
वय : 36 लिंग : पुरुष
छायाचित्र उपलब्ध

4 RJY6364327
नाव : शेवंती शकेरराम हुपुंडी
पतीचे नाव: शकेरराम हुपुंडी
घर क्रमांक :
वय : 32 लिंग : महिला
छायाचित्र उपलब्ध

5 RJY6754972
नाव : रूपेश बुधरु हुपुंदी
वडिलांचे नाव: बुधरु हुपुंदी
घर क्रमांक :
वय : 28 लिंग : पुरुष
छायाचित्र उपलब्ध

6 RJY1099795
नाव : सुन्हेर परसराम नैताम
वडिलांचे नाव: परसराम नैताम
घर क्रमांक :
वय : 33 लिंग : पुरुष
छायाचित्र उपलब्ध

7 RJY1099753
नाव : गोवर्धन रामसिंग नैताम
वडिलांचे नाव: रामसिंग नैताम
घर क्रमांक :
वय : 29 लिंग : पुरुष
छायाचित्र उपलब्ध

8 RJY1099696
नाव : बलिराम निर्मल नैताम
वडिलांचे नाव: निर्मल नैताम
घर क्रमांक :
वय : 29 लिंग : पुरुष
छायाचित्र उपलब्ध

9 RJY1099738
नाव : घनश्याम द्रूगसिंग नरोटे
वडिलांचे नाव: द्रूगसिंग नरोटे
घर क्रमांक :
वय : 33 लिंग : पुरुष
छायाचित्र उपलब्ध

10 RJY1099746
नाव : फगणीबाई बिरजू नुरूटी
वडिलांचे नाव: बिरजू नुरूटी
घर क्रमांक :
वय : 33 लिंग : महिला
छायाचित्र उपलब्ध

11 RJY6061964
नाव : दरबारी मानचाय परचो
वडिलांचे नाव: मानचाय परचो
घर क्रमांक :
वय : 65 लिंग : पुरुष
छायाचित्र उपलब्ध

12 RJY6833891
नाव : चंद्रकला रुपन गावडे
वडिलांचे नाव: धनीराम परचो
घर क्रमांक :
वय : 29 लिंग : महिला
छायाचित्र उपलब्ध

13 RJY0829176
नाव : फगनुराय झिरकुराम सोरी
वडिलांचे नाव: झिरकुराम सोरी
घर क्रमांक : -
वय : 39 लिंग : पुरुष
छायाचित्र उपलब्ध

14 RJY0829242
नाव : अर्जुनसिंग झिरूराम तुलावी
वडिलांचे नाव: झिरूराम तुलावी
घर क्रमांक : -
वय : 39 लिंग : पुरुष
छायाचित्र उपलब्ध

15 RJY6754964
नाव : दुर्गाबाई पतिराम तुलावी
पतीचे नाव: पतिराम तुलावी
घर क्रमांक :
वय : 37 लिंग : महिला
छायाचित्र उपलब्ध

16 RJY6754956
नाव : जीतेंद्र सामसाय तुलावी
वडिलांचे नाव: सामसाय तुलावी
घर क्रमांक :
वय : 31 लिंग : पुरुष
छायाचित्र उपलब्ध

17 RJY7245111
नाव : संतराम हुपुन्डी
वडिलांचे नाव: दुर्गासिंग हुपुन्डी
घर क्रमांक : -
वय : 30 लिंग : पुरुष
छायाचित्र उपलब्ध

18 RJY6989735
नाव : आशिक तुलाराम मडावी
वडिलांचे नाव: तुलाराम मडावी
घर क्रमांक : -
वय : 26 लिंग : पुरुष
छायाचित्र उपलब्ध

19 RJY7245145
नाव : चंद्रिका नैताम
पतीचे नाव: कैलाश नैताम
घर क्रमांक : -
वय : 27 लिंग : महिला
छायाचित्र उपलब्ध

20 RJY6989743
नाव : रामनाथ जैलाल नुरुटी
वडिलांचे नाव: जैलाल नुरुटी
घर क्रमांक : -
वय : 26 लिंग : पुरुष
छायाचित्र उपलब्ध

21 RJY7245103
नाव : प्रमोद परचो
वडिलांचे नाव: मनीराम परचो
घर क्रमांक : -
वय : 27 लिंग : पुरुष
छायाचित्र उपलब्ध

22 RJY7245129
नाव : राकेश परचो
वडिलांचे नाव: धनीराम परचो
घर क्रमांक : -
वय : 27 लिंग : पुरुष
छायाचित्र उपलब्ध

23 RJY7245152
नाव : मुकेश परचो
वडिलांचे नाव: धनीराम परचो
घर क्रमांक : -
वय : 25 लिंग : पुरुष
छायाचित्र उपलब्ध

24 RJY7245137
नाव : ज्योतिका ताडामी
पतीचे नाव: लालसाय ताडामी
घर क्रमांक : -
वय : 34 लिंग : महिला
छायाचित्र उपलब्ध

25 RJY7245095
नाव : लालसाय ताडामी
वडिलांचे नाव: सुंदर ताडामी
घर क्रमांक : -
वय : 31 लिंग : पुरुष
छायाचित्र उपलब्ध

26 RJY7422587
नाव : कुंति रुपेश हुपुन्डी
पतीचे नाव: रुपेश हुपुन्डी
घर क्रमांक : गोडरी
वय : 26 लिंग : महिला
छायाचित्र उपलब्ध

27 RJY7380033
नाव : जैराम नैताम
वडिलांचे नाव: निर्मल नैताम नैताम
घर क्रमांक : गोडरी
वय : 27 लिंग : पुरुष
छायाचित्र उपलब्ध

28 RJY7345820
नाव : शिवदास तुलावी
वडिलांचे नाव: सुंदर
घर क्रमांक : 12
वय : 32 लिंग : पुरुष
छायाचित्र उपलब्ध

29 RJY0829150
नाव : सुशिला आशाराम तुलावी
पतीचे नाव: आशाराम तुलावी
घर क्रमांक : 39
वय : 40 लिंग : महिला
छायाचित्र उपलब्ध

30 RJY6661730
नाव : शैलेन्द्र गनेश धुर्वे
वडिलांचे नाव: गणेश धुर्वे
घर क्रमांक : 113
वय : 30 लिंग : पुरुष
छायाचित्र उपलब्ध

31 RJY7345853
नाव : मनीराम तुलावी तुलावी
वडिलांचे नाव: बिरसु
घर क्रमांक : 116
वय : 27 लिंग : पुरुष
छायाचित्र उपलब्ध

32 FMW1647742
नाव : सुखदेव टेमू नैताम
वडिलांचे नाव: टेमू नैताम
घर क्रमांक : 167
वय : 56 लिंग : पुरुष
छायाचित्र उपलब्ध

33 FMW1790260
नाव : सजवंतीबाई सुखदेव नैताम
पतीचे नाव: सुखदेव नैताम
घर क्रमांक : 167
वय : 49 लिंग : महिला
छायाचित्र उपलब्ध

34 FMW1790336
नाव : सुकेलसिंग टेमू नैताम
वडिलांचे नाव: टेमू नैताम
घर क्रमांक : 167
वय : 46 लिंग : पुरुष
छायाचित्र उपलब्ध

35 RJY6500490
नाव : धनिराम बिरसु तुलावी
वडिलांचे नाव: बिरसु तुलावी
घर क्रमांक : 168
वय : 35 लिंग : पुरुष
छायाचित्र उपलब्ध

36 FMW1790310
नाव : बिमला मडावी
पतीचे नाव: शिवलाल मडावी
घर क्रमांक : 169
वय : 39 लिंग : महिला
छायाचित्र उपलब्ध

37 RJY6500425
नाव : रमेश रघु कुमरे
वडिलांचे नाव: रघु कुमरे
घर क्रमांक : 170
वय : 33 लिंग : पुरुष
छायाचित्र उपलब्ध

38 RJY0826438
नाव : कमलसिंग मंगलुराम नैताम
वडिलांचे नाव: मंगलुराम नैताम
घर क्रमांक : 171
वय : 37 लिंग : पुरुष
छायाचित्र उपलब्ध

39 RJY7163934
नाव : लिलाबाई दुरपेलसिंग हलामी
पतीचे नाव: दुरपेलसिंग हलामी
घर क्रमांक : 172
वय : 57 लिंग : महिला
छायाचित्र उपलब्ध

40 RJY0814970
नाव : नोहरीबाई बुधराम. हलामी
पतीचे नाव: नोहारिबाई बुद्धराम हलामी हलामी
घर क्रमांक : 173
वय : 55 लिंग : महिला
छायाचित्र उपलब्ध

41 RJY7163959
नाव : सामसिंग शिवनाथ मडावी
वडिलांचे नाव: शिवनाथ मडावी
घर क्रमांक : 174
वय : 60 लिंग : पुरुष
छायाचित्र उपलब्ध

42 RJY0394877
नाव : झाडीनबाई सामसिंग मडावी
पतीचे नाव: सामसिंग मडावी
घर क्रमांक : 174
वय : 57 लिंग : महिला
छायाचित्र उपलब्ध

43 RJY6921936
नाव : बूललुराम सामसिगं मडावी
वडिलांचे नाव: सामसिगं मडावी
घर क्रमांक : 174
वय : 34 लिंग : पुरुष
छायाचित्र उपलब्ध

44 RJY6922025
नाव : रदयाल सामसिगं मडावी
वडिलांचे नाव: सामसिगं मडावी
घर क्रमांक : 174
वय : 28 लिंग : पुरुष
छायाचित्र उपलब्ध

45 RJY7163942
नाव : फागीबाई सखाराम. नैंताम
पतीचे नाव: सखाराम. नैंताम
घर क्रमांक : 174
वय : 88 लिंग : महिला
छायाचित्र उपलब्ध

46 RJY0826420
नाव : अमरु सखाराम नैताम
वडिलांचे नाव: सखाराम नैताम
घर क्रमांक : 174
वय : 38 लिंग : पुरुष
छायाचित्र उपलब्ध

47 FMW1790393
नाव : नरसकुमार जुगरु तुलावी
वडिलांचे नाव: जुगरु तुसावी
घर क्रमांक : 176
वय : 39 लिंग : पुरुष
छायाचित्र उपलब्ध

48 RJY6147045
नाव : झापडीनबाई नरसकुमार तुलावी
पतीचे नाव: नरसकुमार तुलावी
घर क्रमांक : 176
वय : 36 लिंग : महिला
छायाचित्र उपलब्ध

49 RJY6500466
नाव : अनिलकुमार मंगलसिंग नैताम
वडिलांचे नाव: मंगलसिंग नैताम
घर क्रमांक : 177
वय : 31 लिंग : पुरुष
छायाचित्र उपलब्ध

50 RJY6921910
नाव : दयालोबाई अनिलकुमार नैताम
पतीचे नाव: अनिलकुमार नैताम
घर क्रमांक : 177
वय : 30 लिंग : महिला
छायाचित्र उपलब्ध

51 RJY6921928
नाव : अनिता मंगलसिंग नैताम
वडिलांचे नाव: मंगलसिंग नैताम
घर क्रमांक : 177
वय : 28 लिंग : महिला
छायाचित्र उपलब्ध

52 FMW1790278
नाव : सनोबाई अंत्या मडावी
पतीचे नाव: अंत्या मडावी
घर क्रमांक : 178
वय : 78 लिंग : महिला
छायाचित्र उपलब्ध

53 RJY6147052
नाव : शिवलाल अंत्या मडावी
वडिलांचे नाव: अंत्या मडावी
घर क्रमांक : 178
वय : 34 लिंग : पुरुष
छायाचित्र उपलब्ध

54 RJY0394940
नाव : सनायबाई सन्याराम मडावी
पतीचे नाव: सन्याराम मडावी
घर क्रमांक : 179
वय : 80 लिंग : महिला
छायाचित्र उपलब्ध

55 RJY0829218
नाव : रामप्रसाद सन्याराम मडावी
वडिलांचे नाव: सन्याराम मडावी
घर क्रमांक : 179
वय : 42 लिंग : पुरुष
छायाचित्र उपलब्ध

56 RJY0826412
नाव : रामसाय सन्याराम मडावी
वडिलांचे नाव: सन्याराम मडावी
घर क्रमांक : 179
वय : 38 लिंग : पुरुष
छायाचित्र उपलब्ध

57 RJY3516010
नाव : शेवंताबाई रामप्रसाद मडावी
पतीचे नाव: रामप्रसाद मडावी
घर क्रमांक : 179
वय : 38 लिंग : महिला
छायाचित्र उपलब्ध

58 RJY6921902
नाव : चेतन सन्याराम मडावी
वडिलांचे नाव: सन्याराम मडावी
घर क्रमांक : 179
वय : 36 लिंग : पुरुष
छायाचित्र उपलब्ध

59 RJY6500458
नाव : सगणीबाई रामसाय मडावी
पतीचे नाव: रामसाय मडावी
घर क्रमांक : 179
वय : 34 लिंग : महिला
छायाचित्र उपलब्ध

60 RJY0394956
नाव : राजाराम. सत्तर मडावी
वडिलांचे नाव: सत्तर मडावी
घर क्रमांक : 180
वय : 82 लिंग : पुरुष
छायाचित्र उपलब्ध

61 RJY0394966
नाव : बुतकेर राजाराम मडावी
वडिलांचे नाव: राजाराम मडावी
घर क्रमांक : 180
वय : 57 लिंग : पुरुष
छायाचित्र उपलब्ध

62 RJY0394976
नाव : कैशिल्याबाई बुतकेर मडावी
पतीचे नाव: बुतकेर मडावी
घर क्रमांक : 180
वय : 56 लिंग : महिला
छायाचित्र उपलब्ध

63 RJY7163991
नाव : बुधरुराम राजाराम मडावी
वडिलांचे नाव: राजाराम मडावी
घर क्रमांक : 180
वय : 56 लिंग : पुरुष
छायाचित्र उपलब्ध

64 FMW1790328
नाव : बुधुसिंग राजाराम मडावी
वडिलांचे नाव: राजाराम मडावी
घर क्रमांक : 180
वय : 54 लिंग : पुरुष
छायाचित्र उपलब्ध

65 FMW1790344
नाव : क्रांतीबाई बुधुसिंग मडावी
पतीचे नाव: बुधुसिंग मडावी
घर क्रमांक : 180
वय : 44 लिंग : महिला
छायाचित्र उपलब्ध

66 RJY6921985
नाव : बसाराम बुतकेर मडावी
वडिलांचे नाव: बुतकेर मडावी
घर क्रमांक : 180
वय : 32 लिंग : पुरुष
छायाचित्र उपलब्ध

67 RJY0394996
नाव : सामसाय सुकलु तुलावी
वडिलांचे नाव: सुकलु तुलावी
घर क्रमांक : 182
वय : 72 लिंग : पुरुष
छायाचित्र उपलब्ध

68 RJY0813519
नाव : पतिराम सामसाय तुलावि
वडिलांचे नाव: सामसाय तुलावि
घर क्रमांक : 182
वय : 38 लिंग : पुरुष
छायाचित्र उपलब्ध

69 RJY6500482
नाव : सियाराम सामसाय तुलावी
वडिलांचे नाव: सामसाय तुलावी
घर क्रमांक : 182
वय : 31 लिंग : पुरुष
छायाचित्र उपलब्ध

70 RJY0395011
नाव : हिरूराम. बाजी तुलावी
वडिलांचे नाव: बाजी तुलावी
घर क्रमांक : 183
वय : 80 लिंग : पुरुष
छायाचित्र उपलब्ध

71 RJY7164015
नाव : दसायबाई हिरुराम तुलावी
पतीचे नाव: हिरुराम तुलावी
घर क्रमांक : 183
वय : 77 लिंग : महिला
छायाचित्र उपलब्ध

72 RJY6921993
नाव : सरिता अर्जुन तुलावी
पतीचे नाव: अर्जुन तुलावी
घर क्रमांक : 183
वय : 34 लिंग : महिला
छायाचित्र उपलब्ध

73 FMW1790518
नाव : हिरालाल बाजी तुलावी
वडिलांचे नाव: बाजी तुलावी
घर क्रमांक : 184
वय : 73 लिंग : पुरुष
छायाचित्र उपलब्ध

74 FMW1790559
नाव : तुरसायबाई हिरालाल तुलावी
पतीचे नाव: हिरालाल तुलावी
घर क्रमांक : 184
वय : 60 लिंग : महिला
छायाचित्र उपलब्ध

75 RJY6147060
नाव : फागुराम हिरालाल तुलावी
वडिलांचे नाव: धिरालाल तुलावी
घर क्रमांक : 184
वय : 37 लिंग : पुरुष
छायाचित्र उपलब्ध

76 RJY0840744
नाव : यशोदा फागुराम तुलावी
पतीचे नाव: फागुराम तुलावी
घर क्रमांक : 184
वय : 36 लिंग : महिला
छायाचित्र उपलब्ध

77 RJY0395037
नाव : कुमारसाय टोबे तुलावी
वडिलांचे नाव: टोबे तुलावी
घर क्रमांक : 185
वय : 80 लिंग : पुरुष
छायाचित्र उपलब्ध

78 RJY7164023
नाव : खुजीबाई कुमारसाय तुलावी
पतीचे नाव: कुमारसाय तुलावी
घर क्रमांक : 185
वय : 75 लिंग : महिला
छायाचित्र उपलब्ध

79 FMW1790534
नाव : आशाराम कुमारसाय तुलावी
वडिलांचे नाव: कुमारसाय तुलावी
घर क्रमांक : 185
वय : 41 लिंग : पुरुष
छायाचित्र उपलब्ध

80 FMW1790245
नाव : सुरेखाबाई रूपसिंग तुलावी
पतीचे नाव: रूपसिंग तुलावी
घर क्रमांक : 186
वय : 55 लिंग : महिला
छायाचित्र उपलब्ध

81 RJY7323041
नाव : अजय तुलावी
वडिलांचे नाव: रूपसिंग
घर क्रमांक : 186
वय : 25 लिंग : पुरुष
छायाचित्र उपलब्ध

82 RJY0395289
नाव : सुन्दरू सोनू तुलावी
वडिलांचे नाव: सोनू तुलावी
घर क्रमांक : 187
वय : 73 लिंग : पुरुष
छायाचित्र उपलब्ध

83 FMW1790484
नाव : तुरसाबाई सुंन्दर तुलावी
पतीचे नाव: सुंन्दर तुलावी
घर क्रमांक : 187
वय : 60 लिंग : महिला
छायाचित्र उपलब्ध

84 FMW1790500
नाव : नरेशकुमार परसराम होळी
वडिलांचे नाव: परसराम होळी
घर क्रमांक : 188
वय : 41 लिंग : पुरुष
छायाचित्र उपलब्ध

85 RJY0817288
नाव : प्रदिप परसराम होळी
वडिलांचे नाव: परसराम होळी
घर क्रमांक : 188
वय : 37 लिंग : पुरुष
छायाचित्र उपलब्ध

86 RJY6922009
नाव : रसिदा प्रदीप होळी
पतीचे नाव: प्रदीप होळी
घर क्रमांक : 188
वय : 29 लिंग : महिला
छायाचित्र उपलब्ध

87 RJY6921944
नाव : कुजबती फगनूराम सोरी
पतीचे नाव: फगनूराम सोरी
घर क्रमांक : 188
वय : 36 लिंग : महिला
छायाचित्र उपलब्ध

88 RJY0395071
नाव : पुणेरसिंग सत्तर गावडे
वडिलांचे नाव: सत्तर गावडे
घर क्रमांक : 190
वय : 81 लिंग : पुरुष
छायाचित्र उपलब्ध

89 RJY0395081
नाव : जगरोबाई पुणेरसिंग गावडे
पतीचे नाव: पुणेरसिंग गावडे
घर क्रमांक : 190
वय : 77 लिंग : महिला
छायाचित्र उपलब्ध

90 FMW1790526
नाव : मेहता पुणेरसिंग गावडे
इतर: पुणेरसिंग गावडे
घर क्रमांक : 190
वय : 51 लिंग : महिला
छायाचित्र उपलब्ध

91 FMW1790427
नाव : प्रमिला संतराम ताराम
पतीचे नाव: संतराम ताराम
घर क्रमांक : 190
वय : 53 लिंग : महिला
छायाचित्र उपलब्ध

92 FMW1790252
नाव : सिलीगबाई झिटकुराम. सोरी
पतीचे नाव: झिटकुराम. सोरी
घर क्रमांक : 191
वय : 62 लिंग : महिला
छायाचित्र उपलब्ध

93 RJY0395102
नाव : झिटुराम. धानुराम. सोरी
वडिलांचे नाव: दानू शौरी
घर क्रमांक : 192
वय : 77 लिंग : पुरुष
छायाचित्र उपलब्ध

94 RJY7164031
नाव : रामोबाई झिटुराम. सोरी
पतीचे नाव: झिटुराम. सोरी
घर क्रमांक : 192
वय : 66 लिंग : महिला
छायाचित्र उपलब्ध

95 RJY0840751
नाव : अमरसिंग महागुराम फुपुंडी
वडिलांचे नाव: महागुराम फुपुंडी
घर क्रमांक : 193
वय : 42 लिंग : पुरुष
छायाचित्र उपलब्ध

96 RJY3516036
नाव : नवलोबाई अमरसिंग, फुपुंडी
पतीचे नाव: अमरसिंग, फुपुंडी
घर क्रमांक : 193
वय : 38 लिंग : महिला
छायाचित्र उपलब्ध

97 RJY0395128
नाव : बिरजु बुलेरसिंग नुरूटी
वडिलांचे नाव: बुलेरसिंग नुरूटी
घर क्रमांक : 194
वय : 72 लिंग : पुरुष
छायाचित्र उपलब्ध

98 RJY0395136
नाव : मुंगांयबाई बिरजु नुरुटी
पतीचे नाव: बिरजु नुरुटी
घर क्रमांक : 194
वय : 68 लिंग : महिला
छायाचित्र उपलब्ध

99 RJY0840769
नाव : संत्री उइके
पतीचे नाव: देवकुमार उईके
घर क्रमांक : 194
वय : 43 लिंग : महिला
छायाचित्र उपलब्ध

100 RJY0840777
नाव : देवकुमार उईके
वडिलांचे नाव: मंगलू उईके
घर क्रमांक : 194
वय : 37 लिंग : पुरुष
छायाचित्र उपलब्ध

101 RJY6921977
नाव : गणपत दुग्रसिग नरोटे
वडिलांचे नाव: दुग्रसिग नरोटे
घर क्रमांक : 195
वय : 37 लिंग : पुरुष
छायाचित्र उपलब्ध

102 RJY6922017
नाव : उर्मिला गणपत नरोटे
पतीचे नाव: गणपत नरोटे
घर क्रमांक : 195
वय : 31 लिंग : महिला
छायाचित्र उपलब्ध

103 RJY0814285
नाव : द्रुगसिंग नवलु नुरुटी
वडिलांचे नाव: नवलु नुरुटी
घर क्रमांक : 195
वय : 71 लिंग : पुरुष
छायाचित्र उपलब्ध

104 RJY7164049
नाव : मनारोबाई द्रुगसिंग नुरूटी
पतीचे नाव: द्रुगसिंग नुरूटी
घर क्रमांक : 195
वय : 70 लिंग : महिला
छायाचित्र उपलब्ध

105 FMW1790625
नाव : संपत द्रुगसिंग नुरुटी
इतर: द्रुगसिंग नुरुटी
घर क्रमांक : 195
वय : 53 लिंग : पुरुष
छायाचित्र उपलब्ध

106 FMW1790633
नाव : बसंतीबाई संपत नुरुटी
पतीचे नाव: संपत नुरुटी
घर क्रमांक : 195
वय : 42 लिंग : महिला
छायाचित्र उपलब्ध

107 RJY7281181
नाव : सुलोचना संतोष नुरुटी
पतीचे नाव: संतोष नुरुटी
घर क्रमांक : 195
वय : 40 लिंग : महिला
छायाचित्र उपलब्ध

108 RJY0840710
नाव : संतोष दुरूगसिंग नुरूटी
वडिलांचे नाव: दुरूगसिंग नुरूटी
घर क्रमांक : 195
वय : 36 लिंग : पुरुष
छायाचित्र उपलब्ध

109 RJY7164056
नाव : हरमितानबाई दुलोरसिंग मडावी
पतीचे नाव: दुलोरसिंग मडावी
घर क्रमांक : 196
वय : 85 लिंग : महिला
छायाचित्र उपलब्ध

110 RJY0829184
नाव : सुकालसिंग दुलोरसिंग मडावी
वडिलांचे नाव: दुलोरसिंग मडावी
घर क्रमांक : 196
वय : 71 लिंग : पुरुष
छायाचित्र उपलब्ध

111 FMW1790401
नाव : सुकुराम दुलोरसिंग मडावी
वडिलांचे नाव: दुलोरसिंग मडावी
घर क्रमांक : 196
वय : 51 लिंग : पुरुष
छायाचित्र उपलब्ध

112 FMW1790468
नाव : पुनीता सुकुराम मडावी
पतीचे नाव: सुकुराम मडावी
घर क्रमांक : 196
वय : 44 लिंग : महिला
छायाचित्र उपलब्ध

113 FMW1790419
नाव : झाडुराम. अलोरसिंग मडावी
वडिलांचे नाव: अलोरसिंग मडावी
घर क्रमांक : 197
वय : 60 लिंग : पुरुष
छायाचित्र उपलब्ध

114 RJY6147094
नाव : भागीतराम चमरू नैताम
वडिलांचे नाव: चमरू नैताम
घर क्रमांक : 198
वय : 35 लिंग : पुरुष
छायाचित्र उपलब्ध

115 RJY6500433
नाव : देवकी भागितराम नैताम
पतीचे नाव: भागितराम नैताम
घर क्रमांक : 198
वय : 34 लिंग : महिला
छायाचित्र उपलब्ध

116 FMW1790237
नाव : बिरोबाई रायसिंग नैंताम
पतीचे नाव: रायसिंग नैंताम
घर क्रमांक : 199
वय : 85 लिंग : महिला
छायाचित्र उपलब्ध

117 RJY7164064
नाव : रामबाई परसुराम. नैंताम
पतीचे नाव: परसुराम. नैंताम
घर क्रमांक : 199
वय : 55 लिंग : महिला
छायाचित्र उपलब्ध

118 RJY0807396
नाव : बुधन्तीन जैलाल नुरुटी
पतीचे नाव: जैलाल नुरुटी
घर क्रमांक : 200अ
वय : 52 लिंग : महिला
छायाचित्र उपलब्ध

119 RJY0807388
नाव : जयलाल सुद्दू नुरुटी
वडिलांचे नाव: सुद्दू नुरुटी
घर क्रमांक : 200अ
वय : 51 लिंग : पुरुष
छायाचित्र उपलब्ध

120 RJY0395219
नाव : रामसिंग लाझीराम. नैंताम
वडिलांचे नाव: लाझीराम. नैंताम
घर क्रमांक : 201
वय : 70 लिंग : पुरुष
छायाचित्र उपलब्ध

121 RJY0395227
नाव : आंनदकुवरबाई रामसिंग नैंताम
पतीचे नाव: रामसिंग नैंताम
घर क्रमांक : 201
वय : 67 लिंग : महिला
छायाचित्र उपलब्ध

122 RJY6147102
नाव : सुशीला बुलुराम मडावी
पतीचे नाव: बुलुराम मडावी
घर क्रमांक : 201
वय : 36 लिंग : महिला
छायाचित्र उपलब्ध

123 RJY6500474
नाव : सावधान रामसिंग नैताम
वडिलांचे नाव: रामसिंग नैताम
घर क्रमांक : 201
वय : 32 लिंग : पुरुष
छायाचित्र उपलब्ध

124 RJY7299878
नाव : मनहेर परशुराम नैताम
वडिलांचे नाव: परशुराम नैताम
घर क्रमांक : 201
वय : 24 लिंग : पुरुष
छायाचित्र उपलब्ध

125 RJY7164072
नाव : निमर्लसिंग झिटुराम. नैंताम
वडिलांचे नाव: झिटुराम. नैंताम
घर क्रमांक : 202
वय : 66 लिंग : पुरुष
छायाचित्र उपलब्ध

126 RJY7164080
नाव : रजुलाबाई निमर्लसिंग नैंताम
पतीचे नाव: निमर्लसिंग नैंताम
घर क्रमांक : 202
वय : 60 लिंग : महिला
छायाचित्र उपलब्ध

127 RJY6500409
नाव : अलिराम निर्मलसिंग नैताम
वडिलांचे नाव: निर्मलसिंग नैताम
घर क्रमांक : 202
वय : 32 लिंग : पुरुष
छायाचित्र उपलब्ध

128 FMW1790377
नाव : तुलाराम. रावजी मडावी
वडिलांचे नाव: रावजी मडावी
घर क्रमांक : 203
वय : 54 लिंग : पुरुष
छायाचित्र उपलब्ध

129 FMW1790385
नाव : सुनिता तुलाराम मडावी
पतीचे नाव: तुलाराम मडावी
घर क्रमांक : 203
वय : 49 लिंग : महिला
छायाचित्र उपलब्ध

130 RJY7281173
नाव : गणेश बुतकर मडावी
वडिलांचे नाव: बुतकर मडावी
घर क्रमांक : 203
वय : 28 लिंग : पुरुष
छायाचित्र उपलब्ध

131 RJY7281199
नाव : करिश्मा सुन्हेर नैताम
पतीचे नाव: सुन्हेर नैताम
घर क्रमांक : 204
वय : 29 लिंग : महिला
छायाचित्र उपलब्ध

132 RJY0395299
नाव : सुंदर सोनू तुलावी
वडिलांचे नाव: सोनू तुलावी
घर क्रमांक : 205
वय : 80 लिंग : पुरुष
छायाचित्र उपलब्ध

133 FMW1790492
नाव : जगयाबाई सुंदर तुलावी
पतीचे नाव: सुंदर तुलावी
घर क्रमांक : 205
वय : 74 लिंग : महिला
छायाचित्र उपलब्ध

134 RJY0813543
नाव : मोतिराम सुंदर तुलावि
वडिलांचे नाव: सुंदर तुलावि
घर क्रमांक : 205
वय : 36 लिंग : पुरुष
छायाचित्र उपलब्ध

135 RJY6574859
नाव : शिवराम तुलावी
वडिलांचे नाव: सुंदर तुलावी
घर क्रमांक : 205
वय : 34 लिंग : पुरुष
छायाचित्र उपलब्ध

136 RJY7345846
नाव : उर्मिला तुलावी तुलावी
पतीचे नाव: मनीराम तुलावी
घर क्रमांक : 215
वय : 23 लिंग : महिला
छायाचित्र उपलब्ध

137 RJY7345838
नाव : सुनिताबाई तुलावी तुलावी
पतीचे नाव: मोतीराम तुलावी
घर क्रमांक : 241
वय : 22 लिंग : महिला
छायाचित्र उपलब्ध

138 RJY7164106
नाव : सामसाय मंगलसिंग नैंताम
वडिलांचे नाव: मंगलसिंग नैंताम
घर क्रमांक : 301
वय : 72 लिंग : पुरुष
छायाचित्र उपलब्ध

139 RJY7169220
नाव : रयमोबाई सामसाय नैताम
पतीचे नाव: सामसाय नैताम
घर क्रमांक : 301
वय : 67 लिंग : महिला
छायाचित्र उपलब्ध

140 RJY6147144
नाव : मंग्या दिनकु कड्याम
वडिलांचे नाव: दिनकु कड्याम
घर क्रमांक : 307
वय : 75 लिंग : पुरुष
छायाचित्र उपलब्ध

141 RJY0840702
नाव : पुनाय मंग्या कड्याम
पतीचे नाव: मंग्या कड्याम
घर क्रमांक : 307
वय : 71 लिंग : महिला
छायाचित्र उपलब्ध

142 RJY6500516
नाव : कुमारसाय हरसिंग हुपुंडी
वडिलांचे नाव: हरसिंग हुपुंडी
घर क्रमांक : एडजाल गोडरी
वय : 31 लिंग : पुरुष
छायाचित्र उपलब्ध

143 RJY7525785
नाव : सानूराम रामप्रसाद बोगा
वडिलांचे नाव: रामप्रसाद बोगा
घर क्रमांक : गोडरी
वय : 20 लिंग : पुरुष
छायाचित्र उपलब्ध

144 RJY7596265
नाव : रेवती जितेंद्र तुलावी
पतीचे नाव: जितेंद्र तुलावी
घर क्रमांक : 5
वय : 25 लिंग : महिला
छायाचित्र उपलब्ध

145 RJY7624315
नाव : सुनिता आशिक मडावी
पतीचे नाव: आशिक मडावी
घर क्रमांक : 160
वय : 24 लिंग : महिला
छायाचित्र उपलब्ध

146 RJY7627037
नाव : शिर्वंता रमेश कुमरे
पतीचे नाव: रमेश कुमरे
घर क्रमांक : गोडरी
वय : 35 लिंग : महिला
छायाचित्र उपलब्ध

147 RJY7627003
नाव : अमिला कमलसिंग नैताम
पतीचे नाव: कमलसिंग नैताम
घर क्रमांक : 75
वय : 45 लिंग : महिला
छायाचित्र उपलब्ध

148 RJY7628613
नाव : लीलाबाई नैताम
पतीचे नाव: सावधान नैताम
घर क्रमांक : 201
वय : 34 लिंग : महिला
छायाचित्र उपलब्ध

149 RJY7631310
नाव : संगीता बलीराम नैताम
पतीचे नाव: बलीराम नैताम
घर क्रमांक : 101
वय : 32 लिंग : महिला
छायाचित्र उपलब्ध

150 RJY7644875
नाव : दिनेश्री हालामी
वडिलांचे नाव: बुधुराम हलामी
घर क्रमांक : 50
वय : 24 लिंग : महिला
छायाचित्र उपलब्ध

151

RJY7645872

नाव : विमला नरोटे
पतीचे नाव: घनश्याम नरोटे
घर क्रमांक : 195
वय : 37 लिंग : महिला

छायाचित्र उपलब्ध

152 RJY0395342
नाव : बकाराम. लक्ष्मण नैंताम
वडिलांचे नाव: लक्ष्मण नैंताम
घर क्रमांक : 169
वय : 76 लिंग : पुरुष
छायाचित्र उपलब्ध

153 RJY7169246
नाव : सिताबाई बकाराम. नैंताम
पतीचे नाव: बकाराम. नैंताम
घर क्रमांक : 169
वय : 71 लिंग : महिला
छायाचित्र उपलब्ध

154 RJY7169253
नाव : रघु धुरसिंग कुमरे
वडिलांचे नाव: धुरसिंग कुमरे
घर क्रमांक : 170
वय : 79 लिंग : पुरुष
छायाचित्र उपलब्ध

155 RJY0395417
नाव : मंगलसिंग मनकेर नैंताम
वडिलांचे नाव: मनकेर नैंताम
घर क्रमांक : 177
वय : 70 लिंग : पुरुष
छायाचित्र उपलब्ध

156 FMW1790476
नाव : थनवारीबाई मंगलसिंग नैंताम
पतीचे नाव: मंगलसिंग नैंताम
घर क्रमांक : 177
वय : 65 लिंग : महिला
छायाचित्र उपलब्ध

157 RJY7169279
नाव : हिरायबाई महागुराम. हुपुन्डी
पतीचे नाव: महागुराम. हुपुन्डी
घर क्रमांक : 193
वय : 76 लिंग : महिला
छायाचित्र उपलब्ध

158 RJY6250963
नाव : सुकराम मंगल नरोटे
वडिलांचे नाव: मंगल नरोटे
घर क्रमांक : 195
वय : 56 लिंग : पुरुष
छायाचित्र उपलब्ध

159 RJY6250971
नाव : फुलकुवर सुकराम नरोटे
पतीचे नाव: सुकराम नरोटे
घर क्रमांक : 195
वय : 51 लिंग : महिला
छायाचित्र उपलब्ध

160 FMW1790369
नाव : चमरू दलसु नैंताम
वडिलांचे नाव: दलसु नैंताम
घर क्रमांक : 198
वय : 93 लिंग : पुरुष
छायाचित्र उपलब्ध

161 RJY0395441
नाव : पुसुराम. लोधी हुपुडी
वडिलांचे नाव: लोधी हुपुडी
घर क्रमांक : 200
वय : 80 लिंग : पुरुष
छायाचित्र उपलब्ध

162 FMW1790286
नाव : बुधरूराम. पुसुराम. हुपुडी
वडिलांचे नाव: पुसुराम. हुपुडी
घर क्रमांक : 200
वय : 56 लिंग : पुरुष
छायाचित्र उपलब्ध

163 RJY0395457
नाव : सुपोतीबाई पुसुराम हुपुंडी
पतीचे नाव: पुसुराम हुपुंडी
घर क्रमांक : 200
वय : 75 लिंग : महिला
छायाचित्र उपलब्ध

164 FMW1790351
नाव : सगरोबाई बुधुरुराम हुपुन्डी
पतीचे नाव: बुधुरुराम हुपुन्डी
घर क्रमांक : 200
वय : 49 लिंग : महिला
छायाचित्र उपलब्ध

165 RJY0395467
नाव : सगुराम. दुनचाय परचो
वडिलांचे नाव: दुनचाय परचो
घर क्रमांक : 302
वय : 82 लिंग : पुरुष
छायाचित्र उपलब्ध

166 RJY0395497
नाव : दुलारोबई सगुराम परचो
पतीचे नाव: सगुराम परचो
घर क्रमांक : 302
वय : 75 लिंग : महिला
छायाचित्र उपलब्ध

167 RJY0395487
नाव : मन्नुराम सगुराम परचो
वडिलांचे नाव: सगुराम परचो
घर क्रमांक : 302
वय : 56 लिंग : पुरुष
छायाचित्र उपलब्ध

168 FMW1790641
नाव : धनिराम. सगुराम. परचो
वडिलांचे नाव: सगुराम. परचो
घर क्रमांक : 302
वय : 54 लिंग : पुरुष
छायाचित्र उपलब्ध

169 FMW1790609
नाव : दुलमाबाई मन्नुराम परचो
पतीचे नाव: मन्नुराम परचो
घर क्रमांक : 302
वय : 54 लिंग : महिला
छायाचित्र उपलब्ध

170 FMW1790617
नाव : अलोसाबाई धनीराम परचो
पतीचे नाव: धनीराम परचो
घर क्रमांक : 302
वय : 49 लिंग : महिला
छायाचित्र उपलब्ध

171 RJY0395516
नाव : गौंरीबाई द्रुगसिंग हुपुन्डी
पतीचे नाव: द्रुगसिंग हुपुन्डी
घर क्रमांक : 305
वय : 68 लिंग : महिला
छायाचित्र उपलब्ध

172 RJY6921951
नाव : दिनेश बूधकेर हलामी
वडिलांचे नाव: बुधराम हलामी
घर क्रमांक : 173
वय : 28 लिंग : पुरुष
छायाचित्र उपलब्ध

173 RJY7467624
नाव : परमानंद मनीराम परचो
वडिलांचे नाव: मनीराम परचो
घर क्रमांक : 302
वय : 24 लिंग : पुरुष
छायाचित्र उपलब्ध

174 RJY7628779
नाव : राजकुमारी हरसिंग हुपुन्डी
वडिलांचे नाव: हरसिंग हुपुन्डी
घर क्रमांक : 171
वय : 25 लिंग : महिला
छायाचित्र उपलब्ध

175 RJY7628795
नाव : रुपन आसाराम गावडे
इतर: चंद्रकला परचो
घर क्रमांक : येडझाल
वय : 25 लिंग : पुरुष
छायाचित्र उपलब्ध

176 RJY7628803
नाव : अक्षय सुकराम नरेटी
वडिलांचे नाव: सुकराम नरेटी
घर क्रमांक : 180
वय : 20 लिंग : पुरुष
छायाचित्र उपलब्ध

177 RJY7628860
नाव : पिंकी धनीराम परचो
वडिलांचे नाव: धनीराम परचो
घर क्रमांक : 191
वय : 21 लिंग : महिला
छायाचित्र उपलब्ध

178 RJY7644800
नाव : अनिल हुपुन्डी
वडिलांचे नाव: द्रुगसिंग हुपुन्डी
घर क्रमांक : 305
वय : 27 लिंग : पुरुष
छायाचित्र उपलब्ध

179 RJY7644818
नाव : रंजीता हुपुन्डी
वडिलांचे नाव: हरसिंग हुपुन्डी
घर क्रमांक : 303
वय : 22 लिंग : महिला
छायाचित्र उपलब्ध

मतदारांचा सारांश

A) मतदारांची संख्या

		यादी प्रकार	यादी ओळख	मतदारांची संख्या			
				पुरुष	महिला	तृतिय पंथी	एकूण
1	मूळ यादी	मूळ यादी	विशेष सखोल पुनरिक्षण २०२६ च्या अंतर्गत तयार करण्यात आलेली प्रारूप मतदार यादी	98	81	0	179
				98	81	0	179

मतदार नोंदणी अधिकाऱ्याची स्वाक्षरी