मतदार यादी 2026 S13 महाराष्ट्र

विधानसभा मतदारसंघाचा क्रमांक , नाव व आरक्षण स्थिती : 67 - आरमोरी (अ.ज.) (राखीव)	यादी भाग क्रमांक : 177
ज्या लोकसभा मतदारसंघात अंतर्भुत आहे त्या लोकसभा मतदारसंघाचा क्रमांक व नाव आणि आरक्षण स्थिती : 12 - गडचिरोली-चिमूर . (राखीव)	

1. पुनरीक्षणाचा तपशील

पुनरीक्षणाचे वर्ष	**2026**	**यादी ओळख** विशेष सखोल पुनरिक्षण २०२६ च्या अंतर्गत तयार करण्यात आलेली प्रारूप मतदार यादी
अहर्ता दिनांक	**01-10-2026**	
पुनरिक्षणाचा प्रकार	**विशेष सखोल पुनरिक्षण 2026**	
प्रसिद्धीचा दिनांक	**31-08-2026**	

2. भाग क्र. आणि मतदान क्षेत्राचा तपशील

भागामधील विभागांचा क्रमांक आणि नाव

1-सोनपूर गोटा टोला पिटेसुर भंकर
2-गोटा टोला सोनपूर पिटेसुर भंकर
3-पिटेसूर सोनपूर गोटा टोला भंकर
4-मकर धोकडा सोनपूर गोटा टोला पिटेसुर
5-पाऊलझोरा सोनपूर गोटा टोला पिटेसुर भंकर

मूळ नगर किंवा गाव	: सोनपूर
पोलीस स्थानक	: कोरची
तालुका	: कोरची
जिल्हा	: गडचिरोली
पीन कोड	: 441209

3. मतदान केंद्राचा तपशील

मतदान केंद्राचा क्रमांक आणि नाव :	**मतदान केंद्राचा प्रकार (पुरुष/महिला/सर्वसाधारण)**	सर्वसाधारण
177 - सोनपुर **मतदान केंद्राचा पत्ता :** जि.प. उच्च प्राथमिक शाळा, सोनपुर	**या यादी भागातील सहायकारी मतदान केंद्रांची संख्या :**	0

4. मतदारांची संख्या

सुरुवातीचा अनुक्रमांक	**शेवटचा अनुक्रमांक**	**एकूण मतदार**			
		पुरुष	**महिला**	**तृतिय पंथी**	**एकूण**
1	623	326	297	0	623

मतदार नोंदणी अधिकाऱ्याची स्वाक्षरी

Nazri Naksha

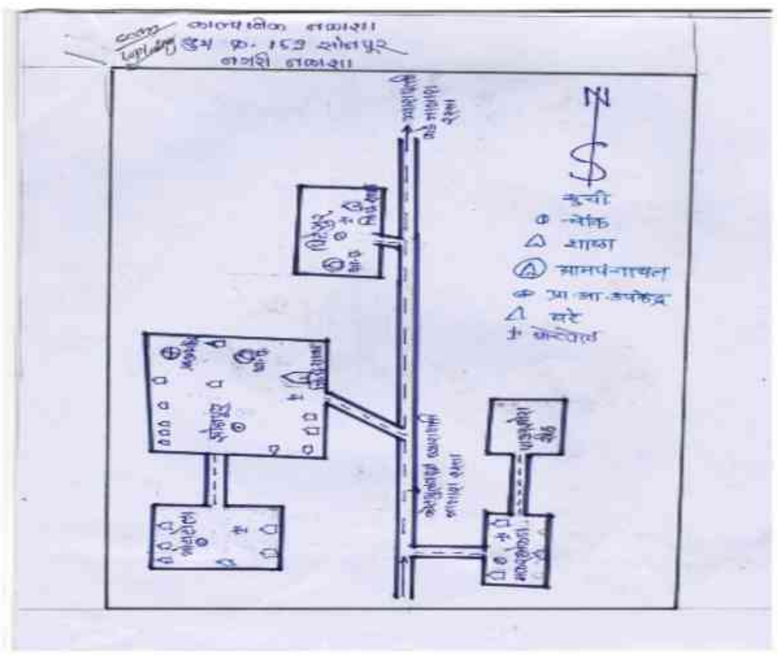

Google Map View



Polling Station Building Front View



Polling Station Front View



Cad View

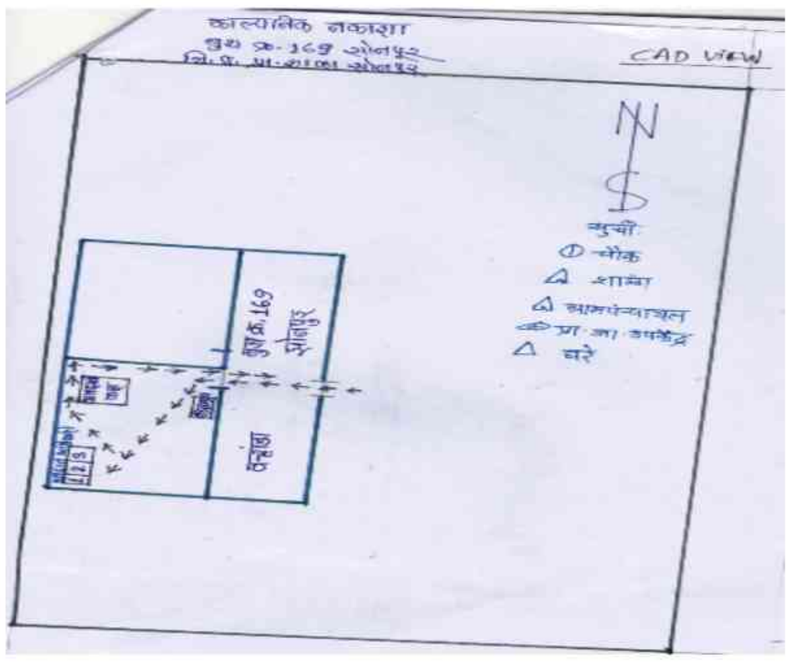

Key MAP View

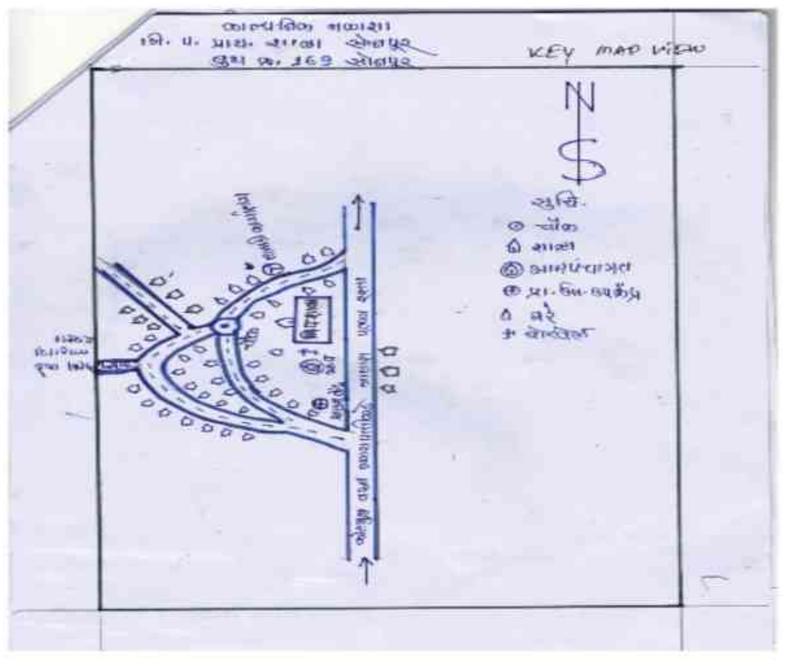

1 RJY6636138
नाव : दमन रामलाल डोंगरी
वडिलांचे नाव: रामलाल डोंगरी
घर क्रमांक :
वय : 45 लिंग : पुरुष
छायाचित्र उपलब्ध

2 RJY6834733
नाव : नूतन अरुण दुबे
वडिलांचे नाव: अरुण दुबे
घर क्रमांक :
वय : 29 लिंग : पुरुष
छायाचित्र उपलब्ध

3 RJY0837187
नाव : मानुराम दानचु हारामी
वडिलांचे नाव: दानचु हारामी
घर क्रमांक : -
वय : 66 लिंग : पुरुष
छायाचित्र उपलब्ध

4 RJY0837195
नाव : रमोतीनबाई मानुराम हारामी
पतीचे नाव: मानुराम हारामी
घर क्रमांक : -
वय : 63 लिंग : महिला
छायाचित्र उपलब्ध

5 RJY6503304
नाव : लता शंकर हारामी
वडिलांचे नाव: शंकर हारामी
घर क्रमांक :
वय : 32 लिंग : महिला
छायाचित्र उपलब्ध

6 RJY6834717
नाव : सुरेश रामसिंग हारामी
वडिलांचे नाव: रामसिंग हारामी
घर क्रमांक :
वय : 30 लिंग : पुरुष
छायाचित्र उपलब्ध

7 RJY1100189
नाव : ओमेश्वरी रघुनाथ हिडामी
वडिलांचे नाव: रघुनाथ हिडामी
घर क्रमांक :
वय : 32 लिंग : महिला
छायाचित्र उपलब्ध

8 RJY6365316
नाव : हिरोबाई ओमप्रकाश हिड्को
पतीचे नाव: ओमप्रकाश हिड्को
घर क्रमांक :
वय : 34 लिंग : महिला
छायाचित्र उपलब्ध

9 RJY0816181
नाव : रामजी दामजी जाडे
वडिलांचे नाव: दामजी जाडे
घर क्रमांक :
वय : 72 लिंग : पुरुष
छायाचित्र उपलब्ध

10 RJY0811018
नाव : झुमरीतबाई रामजी जाडे
पतीचे नाव: रामजी जाडे
घर क्रमांक :
वय : 65 लिंग : महिला
छायाचित्र उपलब्ध

11 RJY6776272
नाव : धनेश रामजी जाळे
वडिलांचे नाव: रामजी जाळे
घर क्रमांक :
वय : 39 लिंग : पुरुष
छायाचित्र उपलब्ध

12 RJY6834709
नाव : रत्ना योगेश जाळे
पतीचे नाव: योगेश जाळे
घर क्रमांक :
वय : 32 लिंग : महिला
छायाचित्र उपलब्ध

13 RJY6776280
नाव : कन्हैया रामजी जाळे
वडिलांचे नाव: रामजी जाळे
घर क्रमांक :
वय : 32 लिंग : पुरुष
छायाचित्र उपलब्ध

14 RJY6365324
नाव : सियाराम सुन्हेर काटेगे
वडिलांचे नाव: सुन्हेर काटेगे
घर क्रमांक :
वय : 39 लिंग : पुरुष
छायाचित्र उपलब्ध

15 RJY0827014
नाव : अजबकुवर रौंनूराम. कोमरा
पतीचे नाव: रौंनूराम. कोमरा
घर क्रमांक : 16
वय : 67 लिंग : महिला
छायाचित्र उपलब्ध

16 RJY0407711
नाव : रौंनूराम. हगरू कोमरा
वडिलांचे नाव: हगरू कोमरा
घर क्रमांक :
वय : 60 लिंग : पुरुष
छायाचित्र उपलब्ध

17 RJY6574966
नाव : शांती कोरचा
वडिलांचे नाव: चमारु कोरचा
घर क्रमांक :
वय : 33 लिंग : महिला
छायाचित्र उपलब्ध

18 RJY6899892
नाव : राहुल अंतरासिंग कोरेटी
वडिलांचे नाव: अंतरासिंग कोरेटी
घर क्रमांक :
वय : 37 लिंग : पुरुष
छायाचित्र उपलब्ध

19 RJY3516556
नाव : सुमलाल रामसिंग कोरेटी
वडिलांचे नाव: रामसिंग कोरेटी
घर क्रमांक :
वय : 34 लिंग : पुरुष
छायाचित्र उपलब्ध

20 RJY6365290
नाव : सुखेश्वर करणसिंग कोरेटी
वडिलांचे नाव: करणसिंग कोरेटी
घर क्रमांक :
वय : 35 लिंग : पुरुष
छायाचित्र उपलब्ध

21 RJY6834782
नाव : जोहरलाल कोरेटी
वडिलांचे नाव: अंतरसिंग अंतरसिंग
घर क्रमांक :
वय : 33 लिंग : पुरुष
छायाचित्र उपलब्ध

22 RJY6365357
नाव : रामप्रसाद जयसिंग कुमरे
वडिलांचे नाव: जयसिंग कुमरे
घर क्रमांक :
वय : 44 लिंग : पुरुष
छायाचित्र उपलब्ध

23 RJY6365340
नाव : सुसिला रामप्रसाद कुमरे
पतीचे नाव: रामप्रसाद कुमरे
घर क्रमांक :
वय : 37 लिंग : महिला
छायाचित्र उपलब्ध

24 RJY6776256
नाव : हनीष रवणसिंग कुमरे
वडिलांचे नाव: रवणसिंग कुमरे
घर क्रमांक :
वय : 30 लिंग : पुरुष
छायाचित्र उपलब्ध

25 RJY6834790
नाव : विनेश जैनशाह कुंजाम
वडिलांचे नाव: जैनशाह कुंजाम
घर क्रमांक :
वय : 28 लिंग : पुरुष
छायाचित्र उपलब्ध

26 RJY6636153
नाव : आशिष अशोक नैताम
वडिलांचे नाव: अशोक नैताम
घर क्रमांक :
वय : 33 लिंग : पुरुष
छायाचित्र उपलब्ध

27 RJY6503320
नाव : पल्लवी कीशोर नैताम
वडिलांचे नाव: कीशोर नैताम
घर क्रमांक :
वय : 31 लिंग : महिला
छायाचित्र उपलब्ध

28 RJY6503338
नाव : भगत अशोक नैताम
वडिलांचे नाव: अशोक नैताम
घर क्रमांक :
वय : 31 लिंग : पुरुष
छायाचित्र उपलब्ध

29 RJY6503312
नाव : श्यामबापु अशोक नैताम
वडिलांचे नाव: अशोक नैताम
घर क्रमांक :
वय : 32 लिंग : पुरुष
छायाचित्र उपलब्ध

30 RJY6834659
नाव : दानवीर नैताम
वडिलांचे नाव: किशोर नैताम
घर क्रमांक :
वय : 29 लिंग : पुरुष
छायाचित्र उपलब्ध

31 RJY6834758 नाव : कीर्ती पंधरे वडिलांचे नाव: राकेश पंधरे घर क्रमांक : वय : 28 लिंग : महिला छायाचित्र उपलब्ध	32 RJY6365365 नाव : पुष्पलता खुसेन्द्र नरोटे पतीचे नाव: खुसेन्द्र नरोटे घर क्रमांक : वय : 44 लिंग : महिला छायाचित्र उपलब्ध	33 RJY6834683 नाव : नकुल बालसिंग पंधरे वडिलांचे नाव: बालसिंग पंधरे घर क्रमांक : वय : 35 लिंग : पुरुष छायाचित्र उपलब्ध
34 RJY6834691 नाव : साधना नकुल पंधरे पतीचे नाव: नकुल पंधरे घर क्रमांक : वय : 32 लिंग : महिला छायाचित्र उपलब्ध	35 RJY6636146 नाव : राकेश बालसिंग पंधरे वडिलांचे नाव: बलसिंग पंढरे घर क्रमांक : वय : 33 लिंग : पुरुष छायाचित्र उपलब्ध	36 RJY6365282 नाव : हिरालाल धरमसिंग पुडो वडिलांचे नाव: धरमसिंग पुडो घर क्रमांक : वय : 39 लिंग : पुरुष छायाचित्र उपलब्ध
37 RJY6834634 नाव : तनुजा अंकालसिंग पुडो वडिलांचे नाव: अंकालसिंग पुडो घर क्रमांक : वय : 29 लिंग : महिला छायाचित्र उपलब्ध	38 RJY6834774 नाव : जागेश्वरी शामलाल पुरामे वडिलांचे नाव: शामलाल पुरामे घर क्रमांक : वय : 28 लिंग : महिला छायाचित्र उपलब्ध	39 RJY6899827 नाव : चंद्रभवन बाबूलाल सातर वडिलांचे नाव: बाबूलाल सातर घर क्रमांक : वय : 33 लिंग : पुरुष छायाचित्र उपलब्ध
40 RJY1100197 नाव : अनिल धुरसिंग सोनवानी वडिलांचे नाव: धुरसिंग सोनवानी घर क्रमांक : वय : 31 लिंग : पुरुष छायाचित्र उपलब्ध	41 RJY6776249 नाव : चंपाबाई बिहारी सोनवाणी वडिलांचे नाव: बिहारी सोनवाणी घर क्रमांक : वय : 39 लिंग : महिला छायाचित्र उपलब्ध	42 RJY6776264 नाव : रामदयाल मुरहा सोनवाणी वडिलांचे नाव: मुरहा सोनवाणी घर क्रमांक : वय : 38 लिंग : पुरुष छायाचित्र उपलब्ध
43 RJY0837153 नाव : बिरेंद्र शामलाल उईके वडिलांचे नाव: शामलाल उईके घर क्रमांक : - वय : 41 लिंग : पुरुष छायाचित्र उपलब्ध	44 RJY6990451 नाव : कलेसिया आनंद भैसरा पतीचे नाव: आनंद भैसरा घर क्रमांक : - वय : 49 लिंग : महिला छायाचित्र उपलब्ध	45 RJY6990410 नाव : दसवंतीन कन्हैया बुढाझालीया पतीचे नाव: कन्हैया बुढाझालीया घर क्रमांक : - वय : 35 लिंग : महिला छायाचित्र उपलब्ध
46 RJY6990311 नाव : रेखाबाई डामन डोंगरे पतीचे नाव: डामन डोंगरे घर क्रमांक : - वय : 35 लिंग : महिला छायाचित्र उपलब्ध	47 RJY6990428 नाव : तमेश्वर रामलाल डोंगरी वडिलांचे नाव: रामलाल डोंगरी घर क्रमांक : - वय : 34 लिंग : पुरुष छायाचित्र उपलब्ध	48 RJY6968366 नाव : हेमंत अरुण दुबे वडिलांचे नाव: अरुण दुबे घर क्रमांक : - वय : 25 लिंग : पुरुष छायाचित्र उपलब्ध
49 RJY6921779 नाव : भगवंतीन सूमलाल घुघवा वडिलांचे नाव: सूमलाल घुघवा घर क्रमांक : - वय : 27 लिंग : महिला छायाचित्र उपलब्ध	50 RJY6968358 नाव : चंद्रशेखर चैनसिंग कुमरे वडिलांचे नाव: चैनसिंग कुमरे घर क्रमांक : - वय : 26 लिंग : पुरुष छायाचित्र उपलब्ध	51 RJY6884548 नाव : इंदुताई चैनसिंग कुमरे वडिलांचे नाव: चैनसिंग कुमरे घर क्रमांक : - वय : 30 लिंग : महिला छायाचित्र उपलब्ध
52 RJY7097868 नाव : चमरु सुकलु मडावी वडिलांचे नाव: सुकलु मडावी घर क्रमांक : - वय : 67 लिंग : पुरुष छायाचित्र उपलब्ध	53 RJY6990360 नाव : शारदा भानसिंग मडावी पतीचे नाव: भानसिंग मडावी घर क्रमांक : - वय : 35 लिंग : महिला छायाचित्र उपलब्ध	54 RJY6921787 नाव : नूतन लीलाधर मडावी वडिलांचे नाव: लीलाधर मडावी घर क्रमांक : - वय : 30 लिंग : पुरुष छायाचित्र उपलब्ध
55 RJY7081854 नाव : अंबिका लिलाधर मडावी वडिलांचे नाव: लिलाधर मडावी घर क्रमांक : - वय : 27 लिंग : महिला छायाचित्र उपलब्ध	56 RJY6990295 नाव : सरगम उत्तम नैताम पतीचे नाव: उत्तम नैताम घर क्रमांक : - वय : 44 लिंग : महिला छायाचित्र उपलब्ध	57 RJY6990279 नाव : मालती मोहनसिंग नैताम पतीचे नाव: मोहनसिंग नैताम घर क्रमांक : - वय : 34 लिंग : महिला छायाचित्र उपलब्ध
58 RJY6990345 नाव : भरत रामलाल नैताम वडिलांचे नाव: रामलाल नैताम घर क्रमांक : - वय : 31 लिंग : पुरुष छायाचित्र उपलब्ध	59 RJY6990287 नाव : देवदत्त अशोक नैताम वडिलांचे नाव: अशोक नैताम घर क्रमांक : - वय : 30 लिंग : पुरुष छायाचित्र उपलब्ध	60 RJY6985311 नाव : कंसकुमार भावसिंग नैताम वडिलांचे नाव: भावसिंग नैताम घर क्रमांक : - वय : 30 लिंग : पुरुष छायाचित्र उपलब्ध

61 RJY6990261
नाव : मोनीक लखन नैताम
वडिलांचे नाव: लखन नैताम
घर क्रमांक : -
वय : 26 लिंग : महिला
छायाचित्र उपलब्ध

62 RJY6990386
नाव : मथुरा खुशालसिंग नरोटे
पतीचे नाव: खुशालसिंग नरोटे
घर क्रमांक : -
वय : 37 लिंग : महिला
छायाचित्र उपलब्ध

63 RJY6985279
नाव : सिमा गणपत गणपत
वडिलांचे नाव: गणपत पडोटी
घर क्रमांक : -
वय : 27 लिंग : महिला
छायाचित्र उपलब्ध

64 RJY6985295
नाव : रविना बिपतराम पडोटी
वडिलांचे नाव: बिपतराम पडोटी
घर क्रमांक : -
वय : 27 लिंग : महिला
छायाचित्र उपलब्ध

65 RJY7281348
नाव : मीनाक्षी देवसिंग परचो
पतीचे नाव: देवसिंग परचो
घर क्रमांक : -
वय : 29 लिंग : महिला
छायाचित्र उपलब्ध

66 RJY7013295
नाव : मिराबाई संतराम पुळो
पतीचे नाव: संतराम पुळो
घर क्रमांक : -
वय : 48 लिंग : महिला
छायाचित्र उपलब्ध

67 RJY6968341
नाव : घनश्याम अंकालसिंग पुळो
वडिलांचे नाव: अंकालसिंग पुळो
घर क्रमांक : -
वय : 26 लिंग : पुरुष
छायाचित्र उपलब्ध

68 RJY7013287
नाव : भुनेश्वरी रामकुमार रावटे
पतीचे नाव: रामकुमार रावटे
घर क्रमांक : -
वय : 42 लिंग : महिला
छायाचित्र उपलब्ध

69 RJY6990238
नाव : अंकुश जेठुजी सलाम
वडिलांचे नाव: जेठुजी सलाम
घर क्रमांक : -
वय : 30 लिंग : पुरुष
छायाचित्र उपलब्ध

70 RJY6904494
नाव : सुरेशदास माखनदास सारवे
वडिलांचे नाव: माखनदास सारवे
घर क्रमांक : -
वय : 35 लिंग : पुरुष
छायाचित्र उपलब्ध

71 RJY6913545
नाव : कुमारीबाई परदेशीराम शनिचरा
पतीचे नाव: परदेशीराम शनिचरा
घर क्रमांक : -
वय : 32 लिंग : महिला
छायाचित्र उपलब्ध

72 RJY6990337
नाव : मिलनबाई हरसिंग सोनवानी
पतीचे नाव: हरसिंग सोनवानी
घर क्रमांक : -
वय : 42 लिंग : महिला
छायाचित्र उपलब्ध

73 RJY6990378
नाव : ममता रामदयाल सोनवानी
पतीचे नाव: रामदयाल सोनवानी
घर क्रमांक : -
वय : 32 लिंग : महिला
छायाचित्र उपलब्ध

74 RJY6985345
नाव : भिष्मपिता सियाराम सोनवानी
वडिलांचे नाव: सियाराम सोनवानी
घर क्रमांक : -
वय : 29 लिंग : पुरुष
छायाचित्र उपलब्ध

75 RJY6985386
नाव : रमिला सियाराम सोनवानी
वडिलांचे नाव: सियाराम सोनवानी
घर क्रमांक : -
वय : 29 लिंग : महिला
छायाचित्र उपलब्ध

76 RJY6985360
नाव : घनश्याम राजेंद्र ताराम
वडिलांचे नाव: राजेंद्र ताराम
घर क्रमांक : -
वय : 27 लिंग : पुरुष
छायाचित्र उपलब्ध

77 RJY6982458
नाव : गितांजली तुलाराम ठलाल
वडिलांचे नाव: तुलाराम ठलाल
घर क्रमांक : -
वय : 27 लिंग : महिला
छायाचित्र उपलब्ध

78 RJY7013303
नाव : धिरज दरबारसिंग उसेंडी
वडिलांचे नाव: दरबारसिंग उसेंडी
घर क्रमांक : -
वय : 28 लिंग : पुरुष
छायाचित्र उपलब्ध

79 RJY7137425
नाव : मानसिंग मडावी
वडिलांचे नाव: थनवारसिंग मडावी
घर क्रमांक : 0
वय : 37 लिंग : पुरुष
छायाचित्र उपलब्ध

80 RJY7137417
नाव : सुशीला मडावी
पतीचे नाव: बुलुराम मडावी
घर क्रमांक : 0
वय : 35 लिंग : महिला
छायाचित्र उपलब्ध

81 RJY6062715
नाव : विमलबाई देवलाल कोरेटी
पतीचे नाव: देवलाल कोरेटी
घर क्रमांक : 1
वय : 42 लिंग : महिला
छायाचित्र उपलब्ध

82 RJY6365373
नाव : धनलाल उदबरसिंग कोरेटी
वडिलांचे नाव: उदबरसिंग कोरेटी
घर क्रमांक : 2
वय : 40 लिंग : पुरुष
छायाचित्र उपलब्ध

83 RJY6365381
नाव : सकुनबाई धनलाल कोरेटी
पतीचे नाव: धनलाल कोरेटी
घर क्रमांक : 2
वय : 37 लिंग : महिला
छायाचित्र उपलब्ध

84 RJY6062699
नाव : लछनीबाई सगनुराम कोरेटी
पतीचे नाव: सगनुराम कोरेटी
घर क्रमांक : 2 अ
वय : 41 लिंग : महिला
छायाचित्र उपलब्ध

85 RJY6062806
नाव : फ़ुलकुवर परदुराम काटेंगे
पतीचे नाव: परदुराम काटेंगे
घर क्रमांक : 3
वय : 42 लिंग : महिला
छायाचित्र उपलब्ध

86 RJY7176969
नाव : रमोबाई रवणसिंग कुमरे
पतीचे नाव: रवणसिंग कुमरे
घर क्रमांक : 3
वय : 55 लिंग : महिला
छायाचित्र उपलब्ध

87 RJY0818716
नाव : शामबाई बारसुराम काटेंगे
पतीचे नाव: बारसुराम काटेंगे
घर क्रमांक : 4
वय : 41 लिंग : महिला
छायाचित्र उपलब्ध

88 RJY7281330
नाव : रामलाल रंजीत मडावी
वडिलांचे नाव: रंजीत मडावी
घर क्रमांक : 4
वय : 25 लिंग : पुरुष
छायाचित्र उपलब्ध

89 RJY0818369
नाव : गजराज नारायण कचलाम
वडिलांचे नाव: नारायण कचलाम
घर क्रमांक : 4 A
वय : 54 लिंग : पुरुष
छायाचित्र उपलब्ध

90 RJY0818377
नाव : सिरमोतीनबाई गजराज कचलाम.
पतीचे नाव: गजराज कचलाम.
घर क्रमांक : 4 A
वय : 53 लिंग : महिला
छायाचित्र उपलब्ध

91 RJY6707665
नाव : पुरुषोत्तम गजराज कचलाम
वडिलांचे नाव: गजराज कचलाम
घर क्रमांक : 4 अ
वय : 36 लिंग : पुरुष
छायाचित्र उपलब्ध

92 RJY0407484
नाव : ओमप्रकाश दखनसींग नैंताम
वडिलांचे नाव: दखनसींग नैंताम
घर क्रमांक : 5
वय : 49 लिंग : पुरुष
छायाचित्र उपलब्ध

93 RJY0407494
नाव : डिसेंद्र दखनसींग नैंताम
वडिलांचे नाव: दखनसींग नैंताम
घर क्रमांक : 5
वय : 47 लिंग : पुरुष
छायाचित्र उपलब्ध

94 RJY7176977
नाव : दरवनसींग नंदलाल नैताम
वडिलांचे नाव: नंदलाल नैताम
घर क्रमांक : 5
वय : 67 लिंग : पुरुष
छायाचित्र उपलब्ध

95 RJY3516531
नाव : सुखबस्ती ओमप्रकाश नैताम
पतीचे नाव: ओमप्रकाश नैताम
घर क्रमांक : 5
वय : 40 लिंग : महिला
छायाचित्र उपलब्ध

96 RJY6904601
नाव : सेवकराम मुऱ्हा सोनवणी
वडिलांचे नाव: मुऱ्हा सोनवणी
घर क्रमांक : 06
वय : 30 लिंग : पुरुष
छायाचित्र उपलब्ध

97 RJY7176993
नाव : अशोक सिरपतसिंग नैंताम
वडिलांचे नाव: सिरपतसिंग नैंताम
घर क्रमांक : 6
वय : 53 लिंग : पुरुष
छायाचित्र उपलब्ध

98 RJY0407521
नाव : अमिलाबाई अशोक नैंताम
पतीचे नाव: अशोक नैंताम
घर क्रमांक : 6
वय : 50 लिंग : महिला
छायाचित्र उपलब्ध

99 RJY7177009
नाव : नंदाबाई अशोक नैंताम
पतीचे नाव: अशोक नैंताम
घर क्रमांक : 6
वय : 48 लिंग : महिला
छायाचित्र उपलब्ध

100 RJY0818500
नाव : नरबदकुवर बजरंगसिंग नैंताम
पतीचे नाव: बजरंगसिंग नैंताम
घर क्रमांक : 7
वय : 73 लिंग : महिला
छायाचित्र उपलब्ध

101 RJY0407547
नाव : किशोर बजरंगसिंग नैंताम
वडिलांचे नाव: बजरंगसिंग नैंताम
घर क्रमांक : 7
वय : 49 लिंग : पुरुष
छायाचित्र उपलब्ध

102 RJY0818526
नाव : सुनिता किशोर नैताम
पतीचे नाव: किशोर नैताम
घर क्रमांक : 7
वय : 58 लिंग : महिला
छायाचित्र उपलब्ध

103 RJY0818609
नाव : बेलोबाई किशोर नैताम
पतीचे नाव: किशोर नैताम
घर क्रमांक : 7
वय : 47 लिंग : महिला
छायाचित्र उपलब्ध

104 RJY6899967
नाव : कामेश जितेंद्र टेकाम
वडिलांचे नाव: जितेंद्र टेकाम
घर क्रमांक : 08
वय : 29 लिंग : पुरुष
छायाचित्र उपलब्ध

105 RJY0818518
नाव : विजयलक्ष्मी दौलतसीं कुंजाम
पतीचे नाव: दौलतसीं कुंजाम
घर क्रमांक : 8
वय : 42 लिंग : महिला
छायाचित्र उपलब्ध

106 RJY0407553
नाव : जितेंद्रसिंग गजेंद्रसिंग टेकाम
वडिलांचे नाव: गजेंद्रसिंग टेकाम
घर क्रमांक : 8
वय : 54 लिंग : पुरुष
छायाचित्र उपलब्ध

107 FMW1771104
नाव : प्रमिलाबाई जितेंद्रसिंग टेकाम
पतीचे नाव: जितेंद्रसिंग टेकाम
घर क्रमांक : 8
वय : 50 लिंग : महिला
छायाचित्र उपलब्ध

108 RJY6904619
नाव : सिमाबाई लिलेश मडावी
पतीचे नाव: लिलेश मडावी
घर क्रमांक : 9
वय : 33 लिंग : महिला
छायाचित्र उपलब्ध

109 RJY0809103
नाव : रुतपर्ण शिवलाल नैताम
वडिलांचे नाव: शिवलाल नैताम
घर क्रमांक : 9
वय : 37 लिंग : पुरुष
छायाचित्र उपलब्ध

110 RJY0407573
नाव : निरकुवर ब्रिजलाल नैंताम
पतीचे नाव: ब्रिजलाल नैंताम
घर क्रमांक : 10
वय : 76 लिंग : महिला
छायाचित्र उपलब्ध

111 FMW1770841
नाव : सुर्यपाल ब्रिजलाल नैंताम
वडिलांचे नाव: ब्रिजलाल नैंताम
घर क्रमांक : 10
वय : 46 लिंग : पुरुष
छायाचित्र उपलब्ध

112 RJY7177017
नाव : दिपकबाई गजराजसिंग नैंताम
पतीचे नाव: गजराजसिंग नैंताम
घर क्रमांक : 11
वय : 48 लिंग : महिला
छायाचित्र उपलब्ध

113 RJY0826883
नाव : लिलेश गजराज नैताम
वडिलांचे नाव: गजराज नैताम
घर क्रमांक : 11
वय : 44 लिंग : पुरुष
छायाचित्र उपलब्ध

114 RJY6062657
नाव : द्रुपती लिलेश नैताम
पतीचे नाव: लिलेश नैताम
घर क्रमांक : 11
वय : 39 लिंग : महिला
छायाचित्र उपलब्ध

115 FMW1770866
नाव : चमारसींग अंकलुराम गोटा
वडिलांचे नाव: अंकलुराम गोटा
घर क्रमांक : 12
वय : 52 लिंग : पुरुष
छायाचित्र उपलब्ध

116 FMW1771278
नाव : ललिता नारायण पडोती
पतीचे नाव: नारायण पडोती
घर क्रमांक : 12
वय : 51 लिंग : महिला
छायाचित्र उपलब्ध

117 RJY0407620
नाव : दिनकोबाई मुराराम पोरेटी
पतीचे नाव: मुराराम पोरेटी
घर क्रमांक : 12
वय : 81 लिंग : महिला
छायाचित्र उपलब्ध

118 FMW1771237
नाव : शांताबाई नारायण पोरेटी
पतीचे नाव: नारायण पोरेटी
घर क्रमांक : 12
वय : 50 लिंग : महिला
छायाचित्र उपलब्ध

119 RJY0810655
नाव : सुभन शामसाय कुमरे
वडिलांचे नाव: शामसाय कुमरे
घर क्रमांक : 12-ब
वय : 38 लिंग : पुरुष
छायाचित्र उपलब्ध

120 FMW1771203
नाव : शंकर सहागू हारामी
वडिलांचे नाव: सहागू हारामी
घर क्रमांक : 12अ
वय : 56 लिंग : पुरुष
छायाचित्र उपलब्ध

121 RJY0407638
नाव : सुमनबाई शंकर हारामी
पतीचे नाव: शंकर हारामी
घर क्रमांक : 12a
वय : 55 लिंग : महिला
छायाचित्र उपलब्ध

122 RJY0805820
नाव : प्रकाश शंकर हारामि
वडिलांचे नाव: शंकर हारामि
घर क्रमांक : 12अ
वय : 37 लिंग : पुरुष
छायाचित्र उपलब्ध

123 RJY0407652
नाव : शामसिंग सावजी नैंताम
वडिलांचे नाव: सावजी नैंताम
घर क्रमांक : 13
वय : 60 लिंग : पुरुष
छायाचित्र उपलब्ध

124 RJY0407646
नाव : संगोतीन शामसींग नैंताम
पतीचे नाव: शामसींग नैंताम
घर क्रमांक : 13
वय : 56 लिंग : महिला
छायाचित्र उपलब्ध

125 RJY0802116
नाव : लक्ष्मण शामसिंग नैताम
वडिलांचे नाव: शामसिंग नैताम
घर क्रमांक : 13
वय : 38 लिंग : पुरुष
छायाचित्र उपलब्ध

126 RJY0407662
नाव : भावसिंग सावजी नैंताम
वडिलांचे नाव: सावजी नैंताम
घर क्रमांक : 13 A
वय : 58 लिंग : पुरुष
छायाचित्र उपलब्ध

127 RJY0816207
नाव : रानोबाई भावसिंग नैंताम
पतीचे नाव: भावसिंग नैंताम
घर क्रमांक : 13-अ
वय : 53 लिंग : महिला
छायाचित्र उपलब्ध

128 RJY0816199
नाव : उत्तम भावसिंग नैतान
वडिलांचे नाव: भावसिंग नैतान
घर क्रमांक : 13-अ
वय : 35 लिंग : पुरुष
छायाचित्र उपलब्ध

129 RJY0407672
नाव : फगनीबाई धनसिंग पुळो
पतीचे नाव: धनसिंग पुळो
घर क्रमांक : 14
वय : 79 लिंग : महिला
छायाचित्र उपलब्ध

130 RJY0407682
नाव : अकालसिंग धनसिंग पुळो
वडिलांचे नाव: धनसिंग पुळो
घर क्रमांक : 14
वय : 52 लिंग : पुरुष
छायाचित्र उपलब्ध

131 FMW1771369
नाव : फुलकुवर अंकालसींग पुळो
पतीचे नाव: अंकालसींग पुळो
घर क्रमांक : 14
वय : 49 लिंग : महिला
छायाचित्र उपलब्ध

132 FMW1771286
नाव : रजोतीन पंजम कोरेटी
पतीचे नाव: पंचम. कोरेटी
घर क्रमांक : 15
वय : 68 लिंग : महिला
छायाचित्र उपलब्ध

133 FMW1771294
नाव : अंजली पन्नालाल कोरेटी
पतीचे नाव: पन्नालाल कोरेटी
घर क्रमांक : 15
वय : 50 लिंग : महिला
छायाचित्र उपलब्ध

134 FMW1770825
नाव : पन्नालाल पंचम. कोरेटी
वडिलांचे नाव: पंचम. कोरेटी
घर क्रमांक : 15
वय : 48 लिंग : पुरुष
छायाचित्र उपलब्ध

135 RJY0808634
नाव : मंसाराम धनसिंग पुडो
वडिलांचे नाव: धनसिंग पुडो
घर क्रमांक : 15
वय : 38 लिंग : पुरुष
छायाचित्र उपलब्ध

136 RJY6062889
नाव : चरण रवनु कुमरे
वडिलांचे नाव: रवनु कुमरे
घर क्रमांक : 16
वय : 34 लिंग : पुरुष
छायाचित्र उपलब्ध

137 RJY6062707
नाव : अनुपाबाई गौतलाल मुलेटी
पतीचे नाव: गौतलाल मुलेटी
घर क्रमांक : 17
वय : 38 लिंग : महिला
छायाचित्र उपलब्ध

138 RJY6062756
नाव : संतलाल रामु मुलेटी
वडिलांचे नाव: रामु मुलेटी
घर क्रमांक : 17
वय : 33 लिंग : पुरुष
छायाचित्र उपलब्ध

139 RJY0813881
नाव : बसंती शंकर गोटा
पतीचे नाव: शंकर गोटा
घर क्रमांक : 18
वय : 59 लिंग : महिला
छायाचित्र उपलब्ध

140 RJY7177025
नाव : साजनबाई महात्मा सलाम
पतीचे नाव: महात्मा सलाम
घर क्रमांक : 18-ब
वय : 67 लिंग : महिला
छायाचित्र उपलब्ध

141 RJY0818344
नाव : चैनसींग चैनसिंग कुमरे
वडिलांचे नाव: चैनसिंग कुमरे
घर क्रमांक : 18-क
वय : 52 लिंग : पुरुष
छायाचित्र उपलब्ध

142 RJY0818419
नाव : कदमबाई चैनसींग कुमरे
पतीचे नाव: चैनसींग कुमरे
घर क्रमांक : 18-क
वय : 50 लिंग : महिला
छायाचित्र उपलब्ध

143 RJY0804252
नाव : मुकेश सोगुराम नरोटे
वडिलांचे नाव: सोगुराम नरोटे
घर क्रमांक : 19
वय : 43 लिंग : पुरुष
छायाचित्र उपलब्ध

144 RJY0819052
नाव : खुशालसिंग सांगुराम नरोटे
वडिलांचे नाव: सांगुराम नरोटे
घर क्रमांक : 19
वय : 39 लिंग : पुरुष
छायाचित्र उपलब्ध

145 RJY0818294
नाव : देवाशंकर सोगुराम नरोटे
वडिलांचे नाव: सोगुराम नरोटे
घर क्रमांक : 19
वय : 36 लिंग : पुरुष
छायाचित्र उपलब्ध

146 RJY0407737
नाव : सोगूराम. कुवरसिंग नरोटी
वडिलांचे नाव: कुवरसिंग नरोटी
घर क्रमांक : 19
वय : 65 लिंग : पुरुष
छायाचित्र उपलब्ध

147 RJY0407745
नाव : सुशिला सोगुराम नरोटी
पतीचे नाव: सोगुराम नरोटी
घर क्रमांक : 19
वय : 60 लिंग : महिला
छायाचित्र उपलब्ध

148 RJY0407751
नाव : रामू धानू हिडामी
वडिलांचे नाव: धानू हिडामी
घर क्रमांक : 20
वय : 67 लिंग : पुरुष
छायाचित्र उपलब्ध

149 RJY0808428
नाव : बिरसिंग रामू हिडामी
वडिलांचे नाव: रामू हिडामी
घर क्रमांक : 20
वय : 46 लिंग : पुरुष
छायाचित्र उपलब्ध

150 RJY0407771
नाव : रघूनाथ धानूजी हिडामी
वडिलांचे नाव: धानूजी हिडामी
घर क्रमांक : 21
वय : 62 लिंग : पुरुष
छायाचित्र उपलब्ध

151 RJY0407781
नाव : अकालोबाई रघूनाथ हिडामी
पतीचे नाव: रघूनाथ हिडामी
घर क्रमांक : 21
वय : 58 लिंग : महिला
छायाचित्र उपलब्ध

152 RJY6707699
नाव : नोगेश रघुनाथ हिडामी
वडिलांचे नाव: रघुनाथ हिडामी
घर क्रमांक : 21
वय : 35 लिंग : पुरुष
छायाचित्र उपलब्ध

153 RJY0837120
नाव : अविनाश शंकर हारामी
वडिलांचे नाव: शंकर हारामी
घर क्रमांक : 21अ
वय : 34 लिंग : पुरुष
छायाचित्र उपलब्ध

154 RJY7177033
नाव : रमसोबाई हिरासिंग कांटेगे
पतीचे नाव: हिरासिंग कांटेगे
घर क्रमांक : 22
वय : 79 लिंग : महिला
छायाचित्र उपलब्ध

155 RJY0818708
नाव : देवलाबाई जगतराम कोरचा
पतीचे नाव: जगतराम कोरचा
घर क्रमांक : 22
वय : 60 लिंग : महिला
छायाचित्र उपलब्ध

156 RJY0407810
नाव : जगतराम. सनकू कोरचा
वडिलांचे नाव: सनकू कोरचा
घर क्रमांक : 22
वय : 60 लिंग : पुरुष
छायाचित्र उपलब्ध

157 RJY6899942
नाव : गीतांजली श्यामलाल नैताम
वडिलांचे नाव: श्यामलाल नैताम
घर क्रमांक : 22
वय : 28 लिंग : महिला
छायाचित्र उपलब्ध

158 RJY6062772
नाव : संताराम बैसाखू पूडो
वडिलांचे नाव: बैसाखू पूडो
घर क्रमांक : 22
वय : 42 लिंग : पुरुष
छायाचित्र उपलब्ध

159 RJY0407828
नाव : रामलाल रामजी पुळो
वडिलांचे नाव: रामजी पुळो
घर क्रमांक : 23
वय : 70 लिंग : पुरुष
छायाचित्र उपलब्ध

160 FMW1771336
नाव : सोनाबाई रामलाल पुळो
पतीचे नाव: रामलाल पुळो
घर क्रमांक : 23
वय : 63 लिंग : महिला
छायाचित्र उपलब्ध

161 RJY0818641
नाव : संजिव रामलाल पुळो
वडिलांचे नाव: रामलाल पुळो
घर क्रमांक : 23
वय : 40 लिंग : पुरुष
छायाचित्र उपलब्ध

162 RJY0818997
नाव : प्रितम रामलाल पुळो
वडिलांचे नाव: रामलाल पुळो
घर क्रमांक : 23
वय : 37 लिंग : पुरुष
छायाचित्र उपलब्ध

163 RJY0839217
नाव : शामलाल रामजी पुरामे
वडिलांचे नाव: रामजी पुरामे
घर क्रमांक : 23अ
वय : 68 लिंग : पुरुष
छायाचित्र उपलब्ध

164 RJY0407836
नाव : शामबाई शामलाल पुरामे
पतीचे नाव: शामलाल पुरामे
घर क्रमांक : 23a
वय : 48 लिंग : महिला
छायाचित्र उपलब्ध

165 RJY7426158
नाव : हर्षल पडोटी
वडिलांचे नाव: बिपतराम पडोटी
घर क्रमांक : 24
वय : 24 लिंग : पुरुष
छायाचित्र उपलब्ध

166 RJY0407844
नाव : बुधायारिन रनसिंग पुळो
पतीचे नाव: रनसिंग पुळो
घर क्रमांक : 24
वय : 73 लिंग : महिला
छायाचित्र उपलब्ध

167 FMW1770833
नाव : भिकमसिंग रनसिंग पुळो
वडिलांचे नाव: रनसिंग पुळो
घर क्रमांक : 24
वय : 48 लिंग : पुरुष
छायाचित्र उपलब्ध

168 FMW1771211
नाव : फुलबासन भीकमसीं पुळो
पतीचे नाव: भीकमसीं पुळो
घर क्रमांक : 24
वय : 45 लिंग : महिला
छायाचित्र उपलब्ध

169 RJY6062780
नाव : संतोष रामदयाल भैसारे
वडिलांचे नाव: रामदयाल भैसारे
घर क्रमांक : 25
वय : 34 लिंग : पुरुष
छायाचित्र उपलब्ध

170 RJY0811034
नाव : मानीक शामसाय कांटेगे
वडिलांचे नाव: शामसाय कांटेगे
घर क्रमांक : 25
वय : 48 लिंग : पुरुष
छायाचित्र उपलब्ध

171 RJY6707707
नाव : लिलाबाई मानिक कांटेगे
पतीचे नाव: मानिक कांटेगे
घर क्रमांक : 25
वय : 39 लिंग : महिला
छायाचित्र उपलब्ध

172 FMW1771260
नाव : दरबार झिटकुराम उसेंडी
वडिलांचे नाव: झिटकुराम उसेंडी
घर क्रमांक : 25
वय : 54 लिंग : पुरुष
छायाचित्र उपलब्ध

173 RJY7177041
नाव : शामबाई उमरशहा कांटेगे
पतीचे नाव: उमरशहा कांटेगे
घर क्रमांक : 26
वय : 59 लिंग : महिला
छायाचित्र उपलब्ध

174 RJY0819037
नाव : विकास उमरशहा काटेंगे
वडिलांचे नाव: उमरशहा काटेंगे
घर क्रमांक : 26
वय : 42 लिंग : पुरुष
छायाचित्र उपलब्ध

175 RJY0826974
नाव : शामबाई विकास काटेंगे
पतीचे नाव: विकास काटेंगे
घर क्रमांक : 26
वय : 42 लिंग : महिला
छायाचित्र उपलब्ध

176 RJY0407880
नाव : फुलमतबाई गरबसिंग कांटेगे
पतीचे नाव: गरबसिंग कांटेगे
घर क्रमांक : 27
वय : 63 लिंग : महिला
छायाचित्र उपलब्ध

177 RJY0407890
नाव : इंद्रकुमार गरबसिंग कांटेगे
वडिलांचे नाव: गरबसिंग कांटेगे
घर क्रमांक : 27a
वय : 54 लिंग : पुरुष
छायाचित्र उपलब्ध

178 RJY0407919
नाव : माखनदास. सेवादास. सारवे
वडिलांचे नाव: सेवादास. सारवे
घर क्रमांक : 29
वय : 64 लिंग : पुरुष
छायाचित्र उपलब्ध

179 FMW1771377
नाव : त्रीलोकाबाई माखनदास. सारवे
पतीचे नाव: माखनदास. सारवे
घर क्रमांक : 29
वय : 60 लिंग : महिला
छायाचित्र उपलब्ध

180 RJY0837229
नाव : दिनेशदास माखनदास सारवे
वडिलांचे नाव: माखनदास सारवे
घर क्रमांक : 29
वय : 35 लिंग : पुरुष
छायाचित्र उपलब्ध

181 RJY7281280
नाव : दामिनी दिनेश सारवे
पतीचे नाव: दिनेश सारवे
घर क्रमांक : 29
वय : 32 लिंग : महिला
छायाचित्र उपलब्ध

182 RJY6062764
नाव : इतवारीराम मानुराम हरामी
वडिलांचे नाव: मानुराम हरामी
घर क्रमांक : 30
वय : 34 लिंग : पुरुष
छायाचित्र उपलब्ध

183 RJY0818443
नाव : प्रकाश साहेबदास मोंगरा
वडिलांचे नाव: साहेबदास मोंगरा
घर क्रमांक : 30
वय : 42 लिंग : पुरुष
छायाचित्र उपलब्ध

184 RJY6062798
नाव : बळिराम सिलाराम नैताम
वडिलांचे नाव: सिलाराम नैताम
घर क्रमांक : 30-अ
वय : 45 लिंग : पुरुष
छायाचित्र उपलब्ध

185 RJY0818591
नाव : शंकर मंगरू ठलाल
वडिलांचे नाव: मंगरू ठलाल
घर क्रमांक : 31
वय : 64 लिंग : पुरुष
छायाचित्र उपलब्ध

186 RJY0818666
नाव : शशिकला शंकर ठलाल
पतीचे नाव: शंकर ठलाल
घर क्रमांक : 31
वय : 59 लिंग : महिला
छायाचित्र उपलब्ध

187 RJY0808154
नाव : तुलाराम. मंगरू ठलाल
वडिलांचे नाव: मंगरू ठलाल
घर क्रमांक : 31
वय : 56 लिंग : पुरुष
छायाचित्र उपलब्ध

188 RJY0407943
नाव : कौंसल्याबाई तुलाराम. ठलाल
पतीचे नाव: तुलाराम. ठलाल
घर क्रमांक : 31
वय : 50 लिंग : महिला
छायाचित्र उपलब्ध

189 RJY0818583
नाव : मन्साराम. मंगरू ठलाल
वडिलांचे नाव: मंगरू ठलाल
घर क्रमांक : 31
वय : 48 लिंग : पुरुष
छायाचित्र उपलब्ध

190 FMW1771302
नाव : मंदाताई मन्साराम ठलाल
पतीचे नाव: मन्साराम ठलाल
घर क्रमांक : 31
वय : 39 लिंग : महिला
छायाचित्र उपलब्ध

191 RJY0818484
नाव : मनोजकुमार संतराम ठलाल
वडिलांचे नाव: संतराम ठलाल
घर क्रमांक : 31
वय : 35 लिंग : पुरुष
छायाचित्र उपलब्ध

192 RJY7281314
नाव : हेमलता शुमलाल घुघवा
वडिलांचे नाव: शुमलाल घुघवा
घर क्रमांक : 32
वय : 33 लिंग : महिला
छायाचित्र उपलब्ध

193 RJY0818450
नाव : सुशिला बाबुलाल सातर
वडिलांचे नाव: बाबुलाल सातर
घर क्रमांक : 32
वय : 54 लिंग : महिला
छायाचित्र उपलब्ध

194 RJY0407959
नाव : दिनाराम. रूपसाय घुघवा
वडिलांचे नाव: रूपसाय घुघवा
घर क्रमांक : 32a
वय : 60 लिंग : पुरुष
छायाचित्र उपलब्ध

195 RJY0407989
नाव : सुमलाल ब्रिजलाल घुघवा
वडिलांचे नाव: ब्रिजलाल घुघवा
घर क्रमांक : 32b
वय : 62 लिंग : पुरुष
छायाचित्र उपलब्ध

196 RJY0407999
नाव : जयंत्रीबाई सुमलाल घुघवा
पतीचे नाव: सुमलाल घुघवा
घर क्रमांक : 32b
वय : 56 लिंग : महिला
छायाचित्र उपलब्ध

197 RJY6707673
नाव : महेंद्र देवलुराम मडावी
वडिलांचे नाव: देवलुराम मडावी
घर क्रमांक : 34
वय : 38 लिंग : पुरुष
छायाचित्र उपलब्ध

198 RJY0811000
नाव : देवलुराम जोहन मडावी
वडिलांचे नाव: जोहन मडावी
घर क्रमांक : 34अ
वय : 63 लिंग : पुरुष
छायाचित्र उपलब्ध

199 FMW1770999
नाव : सुमलाबाई देवलुराम मडावी
पतीचे नाव: देवलुराम मडावी
घर क्रमांक : 34अ
वय : 59 लिंग : महिला
छायाचित्र उपलब्ध

200 RJY0408026
नाव : रामलाल बरातू नैंताम
वडिलांचे नाव: बरातू नैंताम
घर क्रमांक : 35
वय : 67 लिंग : पुरुष
छायाचित्र उपलब्ध

201 RJY7177066
नाव : कुंतीबाई रामलाल नैंताम
पतीचे नाव: रामलाल नैंताम
घर क्रमांक : 35
वय : 61 लिंग : महिला
छायाचित्र उपलब्ध

202 RJY6503288
नाव : रुपेश अंजोरी सोनवानी
वडिलांचे नाव: अंजोरी सोनवानी
घर क्रमांक : 35
वय : 31 लिंग : पुरुष
छायाचित्र उपलब्ध

203 RJY6904593
नाव : रंजना बाई सोनवणी
पतीचे नाव: रामाधीन सोनवणी
घर क्रमांक : 35
वय : 30 लिंग : महिला
छायाचित्र उपलब्ध

204 RJY6904510
नाव : योगेश रवनसिंह कुमरे
वडिलांचे नाव: रवनसिंह कुमरे
घर क्रमांक : 36
वय : 33 लिंग : पुरुष
छायाचित्र उपलब्ध

205 RJY0408058
नाव : रामसिंग मनबोध मडावी
वडिलांचे नाव: मनबोध मडावी
घर क्रमांक : 36
वय : 52 लिंग : पुरुष
छायाचित्र उपलब्ध

206 FMW1771005
नाव : दुरदशेनी रामसिंग मडावी
वडिलांचे नाव: रामसिंग मडावी
घर क्रमांक : 36
वय : 49 लिंग : महिला
छायाचित्र उपलब्ध

207 RJY6904585
नाव : कांतीबाई प्रेमसिंग मडावी
पतीचे नाव: प्रेमसिंग मडावी
घर क्रमांक : 36
वय : 48 लिंग : महिला
छायाचित्र उपलब्ध

208 FMW1770973
नाव : हिरामोती देवाजी सलाम
पतीचे नाव: देवाजी सलाम
घर क्रमांक : 37
वय : 50 लिंग : महिला
छायाचित्र उपलब्ध

209 RJY0408068
नाव : जेठूराम. चैंतूराम. सलाम
वडिलांचे नाव: चैंतूराम. सलाम
घर क्रमांक : 37
वय : 60 लिंग : पुरुष
छायाचित्र उपलब्ध

210 RJY0408088
नाव : देवाजी चैंतूराम. सलाम
वडिलांचे नाव: चैंतूराम. सलाम
घर क्रमांक : 37
वय : 55 लिंग : पुरुष
छायाचित्र उपलब्ध

211 RJY0408078
नाव : बेलोबाई जेठूराम. सलाम
पतीचे नाव: जेठूराम. सलाम
घर क्रमांक : 37
वय : 53 लिंग : महिला
छायाचित्र उपलब्ध

212 FMW1770916
नाव : हरसिंग गंभीर सोनवाणी
वडिलांचे नाव: गंभीर सोनवाणी
घर क्रमांक : 38
वय : 48 लिंग : पुरुष
छायाचित्र उपलब्ध

213 RJY0408098
नाव : धुरसींग गंभीर सोनवाणी
वडिलांचे नाव: गंभीर सोनवाणी
घर क्रमांक : 38a
वय : 53 लिंग : पुरुष
छायाचित्र उपलब्ध

214 RJY0408117
नाव : साहेबीन धुरसींग सोनवाणी
पतीचे नाव: धुर्वा सोनवाणी
घर क्रमांक : 38a
वय : 52 लिंग : महिला
छायाचित्र उपलब्ध

215 RJY6899991
नाव : भीश्मपीता रोमन नैताम
वडिलांचे नाव: रोमन नैताम
घर क्रमांक : 39
वय : 27 लिंग : पुरुष
छायाचित्र उपलब्ध

216 RJY0408125
नाव : अजोरीलाल मन्साराम. सोनवाणी
वडिलांचे नाव: मन्साराम. सोनवाणी
घर क्रमांक : 39
वय : 64 लिंग : पुरुष
छायाचित्र उपलब्ध

217 RJY0408133
नाव : सुखवती अजोरीलाल सोनवाणी
पतीचे नाव: अजोरीलाल सोनवाणी
घर क्रमांक : 39
वय : 59 लिंग : महिला
छायाचित्र उपलब्ध

218 RJY0837112
नाव : रामाअधीन अंजोरी सोनवानी
वडिलांचे नाव: अंजोरी सोनवानी
घर क्रमांक : 39
वय : 35 लिंग : पुरुष
छायाचित्र उपलब्ध

219 RJY6900005
नाव : पायल कुवरलाल नैताम
वडिलांचे नाव: कुवरलाल नैताम
घर क्रमांक : सोनपूर
वय : 26 लिंग : महिला
छायाचित्र उपलब्ध

220 RJY0826941
नाव : सुनंदा दिरबल सोनवाणी
पतीचे नाव: बिरबल सोनवाणी
घर क्रमांक : 40
वय : 59 लिंग : महिला
छायाचित्र उपलब्ध

221 RJY6707749
नाव : गिरीधारी दिरबल सोनवानी
वडिलांचे नाव: दिरबल सोनवानी
घर क्रमांक : 40
वय : 41 लिंग : पुरुष
छायाचित्र उपलब्ध

222 RJY6707756
नाव : अधारी दिरबल सोनवानी
वडिलांचे नाव: दिरबल सोनवानी
घर क्रमांक : 40
वय : 37 लिंग : पुरुष
छायाचित्र उपलब्ध

223 FMW1771195
नाव : रेवती धनीराम मडावी
पतीचे नाव: धनीराम मडावी
घर क्रमांक : 41
वय : 42 लिंग : महिला
छायाचित्र उपलब्ध

224 RJY0818336
नाव : फगनुराम कंगलुराम नैंताम
वडिलांचे नाव: कंगलुराम नैंताम
घर क्रमांक : 41
वय : 65 लिंग : पुरुष
छायाचित्र उपलब्ध

225 RJY0814046
नाव : जितेंद्र फ़गणुराम नैताम
वडिलांचे नाव: फ़गणुराम नैताम
घर क्रमांक : 41
वय : 35 लिंग : पुरुष
छायाचित्र उपलब्ध

226 RJY7177082
नाव : बिपतराम. श्रावण पडोंटी
वडिलांचे नाव: श्रावण पडोंटी
घर क्रमांक : 42
वय : 62 लिंग : पुरुष
छायाचित्र उपलब्ध

227 RJY7177090
नाव : सावलीबाई बिपतराम. पडोंटी
पतीचे नाव: बिपतराम. पडोंटी
घर क्रमांक : 42
वय : 54 लिंग : महिला
छायाचित्र उपलब्ध

228 RJY0408208
नाव : गणपत श्रावण पडोंटी
वडिलांचे नाव: श्रावण पडोंटी
घर क्रमांक : 42
वय : 54 लिंग : पुरुष
छायाचित्र उपलब्ध

229 FMW1770924
नाव : जैनीबाई गणपत पडोटी
पतीचे नाव: गणपत पडोटी
घर क्रमांक : 42
वय : 49 लिंग : महिला
छायाचित्र उपलब्ध

230 RJY7390552
नाव : चंद्रशेखर धनेश सरपा
वडिलांचे नाव: धनेश सरपा
घर क्रमांक : 42
वय : 23 लिंग : पुरुष
छायाचित्र उपलब्ध

231 RJY6707681
नाव : कुंतीबाई बैसाकु पडोती
पतीचे नाव: बैसाकु पडोती
घर क्रमांक : 43 अ
वय : 40 लिंग : महिला
छायाचित्र उपलब्ध

232 RJY0408240
नाव : नरसिंग देवनाथ तूमरेटी
वडिलांचे नाव: देवनाथ तूमरेटी
घर क्रमांक : 44
वय : 66 लिंग : पुरुष
छायाचित्र उपलब्ध

233 RJY0811042
नाव : मुकेश नरसिंग तुमरेटी
वडिलांचे नाव: नरसिंग तुमरेटी
घर क्रमांक : 44
वय : 38 लिंग : पुरुष
छायाचित्र उपलब्ध

234 FMW1771054
नाव : प्रभाबाई बिरेंद्र उईके
वडिलांचे नाव: छबीलाल मडावी
घर क्रमांक : 45
वय : 43 लिंग : महिला
छायाचित्र उपलब्ध

235 RJY0408286
नाव : रामबाई पुनावुरा मडावी
पतीचे नाव: पुनावुरा मडावी
घर क्रमांक : 46
वय : 74 लिंग : महिला
छायाचित्र उपलब्ध

236 RJY0818633
नाव : धनिराम. पुनावूराम. मडावी
वडिलांचे नाव: पुनावूराम. मडावी
घर क्रमांक : 46
वय : 46 लिंग : पुरुष
छायाचित्र उपलब्ध

237 RJY6503296
नाव : सुर्यप्रताप मंथीर मडावी
वडिलांचे नाव: मंथीर मडावी
घर क्रमांक : 46
वय : 31 लिंग : पुरुष
छायाचित्र उपलब्ध

238 RJY6904635
नाव : लिकेश्वरी कार्तिक नैताम
वडिलांचे नाव: कार्तिक नैताम
घर क्रमांक : 46
वय : 33 लिंग : महिला
छायाचित्र उपलब्ध

239 RJY7177116
नाव : मंथीर पूनावूराम मडावी
वडिलांचे नाव: पूनावूराम मडावी
घर क्रमांक : 46-अ
वय : 54 लिंग : पुरुष
छायाचित्र उपलब्ध

240 RJY6148340
नाव : प्यारीबाई मंथीर मडावी
पतीचे नाव: मंथीर मडावी
घर क्रमांक : 46-अ
वय : 50 लिंग : महिला
छायाचित्र उपलब्ध

241 RJY0818302
नाव : बिहारी रामविलास सोमवाणी
वडिलांचे नाव: रामविलास सोमवाणी
घर क्रमांक : 47
वय : 42 लिंग : पुरुष
छायाचित्र उपलब्ध

242 RJY7177124
नाव : रामविलास. भजन सोनवाणी
वडिलांचे नाव: भजन सोनवाणी
घर क्रमांक : 47
वय : 63 लिंग : पुरुष
छायाचित्र उपलब्ध

243 RJY0818385
नाव : यशोधाबाई रामविलास. सोनवाणी
पतीचे नाव: रामविलास. सोनवाणी
घर क्रमांक : 47
वय : 61 लिंग : महिला
छायाचित्र उपलब्ध

244 RJY6899868
नाव : अर्जुन रामबिलास सोनवाणी
वडिलांचे नाव: रामबिलास सोनवाणी
घर क्रमांक : 47
वय : 31 लिंग : पुरुष
छायाचित्र उपलब्ध

245 RJY7281272
नाव : रामेश्वर रामकिशन सोनवणी
वडिलांचे नाव: रामकिशन सोनवणी
घर क्रमांक : 47
वय : 28 लिंग : महिला
छायाचित्र उपलब्ध

246 RJY0408331
नाव : समल फिरंगीराम. नैंताम
वडिलांचे नाव: फिरंगीराम. नैंताम
घर क्रमांक : 48
वय : 55 लिंग : पुरुष
छायाचित्र उपलब्ध

247 RJY7177140
नाव : लताबाई समल नैंताम
पतीचे नाव: समल नैंताम
घर क्रमांक : 48
वय : 51 लिंग : महिला
छायाचित्र उपलब्ध

248 RJY6899850
नाव : खेमेंद्र शमल नैताम
वडिलांचे नाव: शमल नैताम
घर क्रमांक : 48
वय : 30 लिंग : पुरुष
छायाचित्र उपलब्ध

249 RJY6062673
नाव : कैलासबाई दशरथ नैताम
पतीचे नाव: दशरथ नैताम
घर क्रमांक : 50
वय : 45 लिंग : महिला
छायाचित्र उपलब्ध

250 FMW1770817
नाव : सुरेंद्र नमुराम सोमवाणी
वडिलांचे नाव: नमुराम सोमवाणी
घर क्रमांक : 50
वय : 42 लिंग : पुरुष
छायाचित्र उपलब्ध

251 RJY7137433
नाव : भागवती सोनवाणी
पतीचे नाव: सुरेंद्र सोनवाणी
घर क्रमांक : 50
वय : 57 लिंग : महिला
छायाचित्र उपलब्ध

252 FMW1771070
नाव : सुशिला रामनाथ सोमवाणी
वडिलांचे नाव: रामनाथ सोमवाणी
घर क्रमांक : 50अ
वय : 43 लिंग : महिला
छायाचित्र उपलब्ध

253 RJY7177157
नाव : मुराह भंजन सोनवाणी
वडिलांचे नाव: भंजन सोनवाणी
घर क्रमांक : 50ब
वय : 61 लिंग : पुरुष
छायाचित्र उपलब्ध

254 FMW1771088
नाव : उतरशाह फगुनराम कचलाम
वडिलांचे नाव: फगुनराम कचलाम
घर क्रमांक : 51
वय : 44 लिंग : पुरुष
छायाचित्र उपलब्ध

255 RJY0839274
नाव : सुगनबाई उत्तरसाय कचलाम
पतीचे नाव: उत्तरसाय कचलाम
घर क्रमांक : 51
वय : 39 लिंग : महिला
छायाचित्र उपलब्ध

256 RJY0408430
नाव : सोबीतराम. सोमनाथ मडावी
वडिलांचे नाव: सोमनाथ मडावी
घर क्रमांक : 52
वय : 65 लिंग : पुरुष
छायाचित्र उपलब्ध

257 RJY0408422
नाव : मंगनीबाई सोबीतराम मडावी
वडिलांचे नाव: सोबीतराम मडावी
घर क्रमांक : 52
वय : 60 लिंग : महिला
छायाचित्र उपलब्ध

258 RJY7137383
नाव : रामबती मडावी
पतीचे नाव: चमरू मडावी
घर क्रमांक : 52
वय : 57 लिंग : महिला
छायाचित्र उपलब्ध

259 RJY0816264
नाव : लिलेश सोबितराम मडावी
पतीचे नाव: सोबितराम मडावी
घर क्रमांक : 52
वय : 51 लिंग : महिला
छायाचित्र उपलब्ध

260 RJY0808709
नाव : छोटेलाल अंकालु सोनकुकरा
वडिलांचे नाव: अंकालु सोनकुकरा
घर क्रमांक : 53
वय : 64 लिंग : पुरुष
छायाचित्र उपलब्ध

261 RJY0818468
नाव : मन्नालाल सुकराम वटि
वडिलांचे नाव: सुकराम वटि
घर क्रमांक : 53
वय : 39 लिंग : पुरुष
छायाचित्र उपलब्ध

262 RJY0408448
नाव : सुखराम. जादोराम. वट्टी
वडिलांचे नाव: जादोराम. वट्टी
घर क्रमांक : 53
वय : 74 लिंग : पुरुष
छायाचित्र उपलब्ध

263 RJY0818476
नाव : सरिता मन्नालाल वट्टी
पतीचे नाव: मन्नालाल वट्टी
घर क्रमांक : 53
वय : 37 लिंग : महिला
छायाचित्र उपलब्ध

264 RJY0408484
नाव : देवनाथ मुन्सीराम. नैंताम
वडिलांचे नाव: मुन्सीराम. नैंताम
घर क्रमांक : 54
वय : 66 लिंग : पुरुष
छायाचित्र उपलब्ध

265 RJY0839266
नाव : दुर्गाबाई देवनाथ नैताम
पतीचे नाव: देवनाथ नैताम
घर क्रमांक : 54
वय : 38 लिंग : महिला
छायाचित्र उपलब्ध

266 RJY7177173
नाव : हरीलाबाई डैरयालाल भैंसरा
पतीचे नाव: डेरेयालाल भैंसरा
घर क्रमांक : 59
वय : 62 लिंग : महिला
छायाचित्र उपलब्ध

267 FMW1770908
नाव : आनंद डैरयालाल भैसरा
वडिलांचे नाव: डैरयालाल भैसरा
घर क्रमांक : 59
वय : 42 लिंग : पुरुष
छायाचित्र उपलब्ध

268 FMW1770940
नाव : केश्वरी कुवरलाल नैताम
पतीचे नाव: कुवरलाल नैताम
घर क्रमांक : 60
वय : 48 लिंग : महिला
छायाचित्र उपलब्ध

269 RJY0818575
नाव : सोनारीनबाई रतन नेताम
पतीचे नाव: रतन नेताम
घर क्रमांक : 60
वय : 71 लिंग : महिला
छायाचित्र उपलब्ध

270 FMW1770957
नाव : कुवरलाल रतन नेताम
वडिलांचे नाव: रतन नेताम
घर क्रमांक : 60
वय : 50 लिंग : पुरुष
छायाचित्र उपलब्ध

271 RJY6904577
नाव : संतोषी मुकेश तुमरेटी
पतीचे नाव: मुकेश तुमरेटी
घर क्रमांक : 60
वय : 34 लिंग : महिला
छायाचित्र उपलब्ध

272 FMW1771138
नाव : सुमित्राबाई रोमन नैताम
पतीचे नाव: रोमन नैताम
घर क्रमांक : 61
वय : 48 लिंग : महिला
छायाचित्र उपलब्ध

273 RJY6899959
नाव : दासोदाबाई उपेंद्र नैताम
पतीचे नाव: उपेंद्र नैताम
घर क्रमांक : 61
वय : 42 लिंग : महिला
छायाचित्र उपलब्ध

274 RJY0408539
नाव : उमाबाई केजूराम. नेताम
पतीचे नाव: केजूराम. नेताम
घर क्रमांक : 61
वय : 74 लिंग : महिला
छायाचित्र उपलब्ध

275 RJY0408553
नाव : रोमन केजूराम. नेताम
वडिलांचे नाव: केजूराम. नेताम
घर क्रमांक : 61
वय : 50 लिंग : पुरुष
छायाचित्र उपलब्ध

276 RJY7177181
नाव : उपेंद्र केजूराम नेताम
वडिलांचे नाव: केजूराम नेताम
घर क्रमांक : 61
वय : 48 लिंग : पुरुष
छायाचित्र उपलब्ध

277 RJY0811067
नाव : सामलाल बरातू नैताम
वडिलांचे नाव: बरातू नैताम
घर क्रमांक : 61-अ
वय : 54 लिंग : पुरुष
छायाचित्र उपलब्ध

278 RJY6062863
नाव : सगुनाबाई शामलाल नैताम
पतीचे नाव: शामलाल नैताम
घर क्रमांक : 61 अ
वय : 48 लिंग : महिला
छायाचित्र उपलब्ध

279 FMW1771385
नाव : गिरजाबाई जैंनशह कुंजाम
पतीचे नाव: जैंनशह कुंजाम
घर क्रमांक : 62
वय : 49 लिंग : महिला
छायाचित्र उपलब्ध

280 FMW1771351
नाव : जैंनशहा मतकुरशह कुंजाम
वडिलांचे नाव: मतकुरशह कुंजाम
घर क्रमांक : 62
वय : 53 लिंग : पुरुष
छायाचित्र उपलब्ध

281 RJY0408583
नाव : गणेशराम. बुधराम. नैंताम
वडिलांचे नाव: बुधराम. नैंताम
घर क्रमांक : 63
वय : 67 लिंग : पुरुष
छायाचित्र उपलब्ध

282 RJY0808832
नाव : रोहीत गनेशराम नैताम
वडिलांचे नाव: गनेशराम नैताम
घर क्रमांक : 63
वय : 43 लिंग : पुरुष
छायाचित्र उपलब्ध

283 RJY0407692
नाव : मानसिंग धनसिंग पुळो
वडिलांचे नाव: धनसिंग पुळो
घर क्रमांक : 63 A
वय : 54 लिंग : पुरुष
छायाचित्र उपलब्ध

284 RJY0407703
नाव : रमिताबाई मानसिंग पुळो
पतीचे नाव: मानसिंग पुळो
घर क्रमांक : 63 A
वय : 53 लिंग : महिला
छायाचित्र उपलब्ध

285 RJY0408109
नाव : सियाराम. गंभीर सोनवाणी
वडिलांचे नाव: गंभीर सोनवाणी
घर क्रमांक : 63 B
वय : 61 लिंग : पुरुष
छायाचित्र उपलब्ध

286 RJY0818989
नाव : बुधयारीन सियाराम. सोनवाणी
पतीचे नाव: सियाराम. सोनवाणी
घर क्रमांक : 63-ब
वय : 56 लिंग : महिला
छायाचित्र उपलब्ध

287 RJY0818757
नाव : सुभाष मानसिंग पुळो
वडिलांचे नाव: मानसिंग पुळो
घर क्रमांक : 63अ
वय : 37 लिंग : पुरुष
छायाचित्र उपलब्ध

288 FMW1771021
नाव : दुरपतबाई देवसिंग सोनवाणी
पतीचे नाव: देवसिंग सोनवाणी
घर क्रमांक : 64
वय : 64 लिंग : महिला
छायाचित्र उपलब्ध

289 FMW1770874
नाव : महेश देवसिंग सोनवानी
वडिलांचे नाव: देवसिंग सोनवानी
घर क्रमांक : 64
वय : 40 लिंग : पुरुष
छायाचित्र उपलब्ध

290 RJY6707806
नाव : किसन देवसिंग सोनवाने
वडिलांचे नाव: देवसिंग सोनवाने
घर क्रमांक : 64
वय : 35 लिंग : पुरुष
छायाचित्र उपलब्ध

291 RJY7281306
नाव : देवंतीन महेश सोनवाणी
पतीचे नाव: महेश सोनवाणी
घर क्रमांक : 64
वय : 36 लिंग : महिला
छायाचित्र उपलब्ध

292 RJY0408604
नाव : राजेद्र महारु ताराम
वडिलांचे नाव: महारु ताराम
घर क्रमांक : 65
वय : 50 लिंग : पुरुष
छायाचित्र उपलब्ध

293 FMW1771245
नाव : दयाबत्तीबाई राजेद्र ताराम
पतीचे नाव: राजेद्र ताराम
घर क्रमांक : 65
वय : 48 लिंग : महिला
छायाचित्र उपलब्ध

294 RJY0408593
नाव : अलेरबाई महारू ताराम
पतीचे नाव: महारू ताराम
घर क्रमांक : 65
वय : 76 लिंग : महिला
छायाचित्र उपलब्ध

295 RJY0809004
नाव : लखनसिंग परसराम. नैंताम
वडिलांचे नाव: परसराम. नैंताम
घर क्रमांक : 66
वय : 50 लिंग : पुरुष
छायाचित्र उपलब्ध

296 RJY0818617
नाव : अनुशया लखनसीं नैताम
पतीचे नाव: लखनसीं नैताम
घर क्रमांक : 66
वय : 47 लिंग : महिला
छायाचित्र उपलब्ध

297 RJY0818625
नाव : रामसिंग परसराम. नैंताम
वडिलांचे नाव: परसराम. नैंताम
घर क्रमांक : 66अ
वय : 58 लिंग : पुरुष
छायाचित्र उपलब्ध

298 RJY0818559
नाव : गैंदकुवर रामसिंग नैंताम
पतीचे नाव: रामसिंग नैंताम
घर क्रमांक : 66अ
वय : 56 लिंग : महिला
छायाचित्र उपलब्ध

299 RJY0826966
नाव : सुमरीतबाई दुलारसिंग उईके
पतीचे नाव: दुलारसिंग उईके
घर क्रमांक : 67
वय : 71 लिंग : महिला
छायाचित्र उपलब्ध

300 RJY0811109
नाव : क्रिष्णा दुलारसिंग उईके
वडिलांचे नाव: दुलारसिंग उईके
घर क्रमांक : 67
वय : 48 लिंग : पुरुष
छायाचित्र उपलब्ध

301 RJY7137391
नाव : फ़ूलकुवरबाई उईके
पतीचे नाव: क्रिष्णा उईके
घर क्रमांक : 67
वय : 40 लिंग : महिला
छायाचित्र उपलब्ध

302 RJY0408638
नाव : भागवती बहूरसिंग मडावी
पतीचे नाव: बहूरसिंग मडावी
घर क्रमांक : 68
वय : 56 लिंग : महिला
छायाचित्र उपलब्ध

303 RJY0408646
नाव : रमेश परसादी मडावी
वडिलांचे नाव: परसादी मडावी
घर क्रमांक : 69
वय : 52 लिंग : पुरुष
छायाचित्र उपलब्ध

304 RJY0408652
नाव : प्रेमसिंग परसादी मडावी
वडिलांचे नाव: परसादी मडावी
घर क्रमांक : 69a
वय : 55 लिंग : पुरुष
छायाचित्र उपलब्ध

305 RJY6574933
नाव : भुवनेश्वर दुबे
वडिलांचे नाव: अरुण दुबे
घर क्रमांक : 70 A
वय : 31 लिंग : पुरुष
छायाचित्र उपलब्ध

306 RJY0408682
नाव : अरुण बाबूराम दुबे
वडिलांचे नाव: बाबूराम दुबे
घर क्रमांक : 70 A
वय : 60 लिंग : पुरुष
छायाचित्र उपलब्ध

307 RJY0408692
नाव : नंदनी अरूण दुबे
पतीचे नाव: अरूण दुबे
घर क्रमांक : 70 A
वय : 51 लिंग : महिला
छायाचित्र उपलब्ध

308 RJY3516549
नाव : किर्तीबाई मनोहर नैताम
पतीचे नाव: मनोहर नैताम
घर क्रमांक : 72
वय : 46 लिंग : महिला
छायाचित्र उपलब्ध

309 RJY6062665
नाव : रमोतीन भूवत नैताम
पतीचे नाव: भूवत नैताम
घर क्रमांक : 72
वय : 45 लिंग : महिला
छायाचित्र उपलब्ध

310 RJY0826909
नाव : मोहन सुधावुराम नैताम
वडिलांचे नाव: सुधावुराम नैताम
घर क्रमांक : 72
वय : 43 लिंग : पुरुष
छायाचित्र उपलब्ध

311 FMW1771146
नाव : कांतीबाई सुधावुरा नैताम
वडिलांचे नाव: सुधावुरा नैताम
घर क्रमांक : 72
वय : 42 लिंग : महिला
छायाचित्र उपलब्ध

312 RJY0408711
नाव : सुधावुराम ठठेवार नेताम
वडिलांचे नाव: ठठेवार नेताम
घर क्रमांक : 72
वय : 82 लिंग : पुरुष
छायाचित्र उपलब्ध

313 FMW1771393
नाव : भूपत सुधावू नेताम
वडिलांचे नाव: सुधावू नेताम
घर क्रमांक : 72
वय : 50 लिंग : पुरुष
छायाचित्र उपलब्ध

314 RJY0839241
नाव : मनोहर सुधावू नेताम
वडिलांचे नाव: सुधावू नेताम
घर क्रमांक : 72
वय : 48 लिंग : पुरुष
छायाचित्र उपलब्ध

315 RJY0408729
नाव : भगवान रणसिंग कोरेटी
वडिलांचे नाव: रणसिंग कोरेटी
घर क्रमांक : 73
वय : 57 लिंग : पुरुष
छायाचित्र उपलब्ध

316 RJY0408737
नाव : मनिराम. गुहरीराम. नैंताम
वडिलांचे नाव: गुहरीराम. नैंताम
घर क्रमांक : 74
वय : 70 लिंग : पुरुष
छायाचित्र उपलब्ध

317 RJY0818393
नाव : अहमदबाई मनिराम. नैंताम
पतीचे नाव: मनिराम. नैंताम
घर क्रमांक : 74
वय : 64 लिंग : महिला
छायाचित्र उपलब्ध

318 RJY0810614
नाव : कार्तिक मनिराम नैताम
वडिलांचे नाव: मनिराम नैताम
घर क्रमांक : 74
वय : 39 लिंग : पुरुष
छायाचित्र उपलब्ध

319 RJY6062640
नाव : संताराम दयालु नैताम
वडिलांचे नाव: दयालु नैताम
घर क्रमांक : 74 अ
वय : 36 लिंग : पुरुष
छायाचित्र उपलब्ध

320 RJY0408745
नाव : दयालु मुन्सीराम नैंताम
वडिलांचे नाव: मुन्सीराम नैंताम
घर क्रमांक : 74a
वय : 61 लिंग : पुरुष
छायाचित्र उपलब्ध

321 RJY0408771
नाव : निराबाई लिलाधर मडावी
पतीचे नाव: लिलाधर मडावी
घर क्रमांक : 75
वय : 52 लिंग : महिला
छायाचित्र उपलब्ध

322 RJY0408781
नाव : बैंसाकिन तुळशिराम. नैंताम
पतीचे नाव: तुळशिराम. नैंताम
घर क्रमांक : 75a
वय : 58 लिंग : महिला
छायाचित्र उपलब्ध

323 RJY0408791
नाव : मेहतर चैंनसिंग सरपा
वडिलांचे नाव: चैंनसिंग सरपा
घर क्रमांक : 76
वय : 74 लिंग : पुरुष
छायाचित्र उपलब्ध

324 RJY0408802
नाव : देवलाबाई मेहतर सरपा
पतीचे नाव: मेहतर सरपा
घर क्रमांक : 76
वय : 70 लिंग : महिला
छायाचित्र उपलब्ध

325 RJY0408810
नाव : गणेशराम. मेहतर सरपा
वडिलांचे नाव: मेहतर सरपा
घर क्रमांक : 76
वय : 52 लिंग : पुरुष
छायाचित्र उपलब्ध

326 RJY0408828
नाव : गिरजाबाई गणेशराम. सरपा
पतीचे नाव: गणेशराम. सरपा
घर क्रमांक : 76
वय : 50 लिंग : महिला
छायाचित्र उपलब्ध

327 FMW1770890
नाव : धनेश मेहतर सरपा
वडिलांचे नाव: मेहतर सरपा
घर क्रमांक : 76
वय : 50 लिंग : महिला
छायाचित्र उपलब्ध

328 RJY0805754
नाव : निर्मलाबाई धनेश सरपा
पतीचे नाव: धनेश सरपा
घर क्रमांक : 76
वय : 46 लिंग : महिला
छायाचित्र उपलब्ध

329 FMW1770882
नाव : झाडुराम. कवलसिंग सरपा
वडिलांचे नाव: कवलसिंग सरपा
घर क्रमांक : 77
वय : 73 लिंग : पुरुष
छायाचित्र उपलब्ध

330 RJY0408836
नाव : मानकुवर झाडूराम. सरपा
पतीचे नाव: झाडूराम. सरपा
घर क्रमांक : 77
वय : 70 लिंग : महिला
छायाचित्र उपलब्ध

331 RJY0807099
नाव : सुकीत झाडूराम सरपा
वडिलांचे नाव: झाडूराम सरपा
घर क्रमांक : 77
वय : 56 लिंग : पुरुष
छायाचित्र उपलब्ध

332 RJY0408844
नाव : सामबती सुखीतराम. सरपा
पतीचे नाव: सुखीतराम. सरपा
घर क्रमांक : 77
वय : 48 लिंग : महिला
छायाचित्र उपलब्ध

333 RJY0818351
नाव : बालसींग तिजाउ पंधरे
वडिलांचे नाव: तिजाउ पंधरे
घर क्रमांक : 77-अ
वय : 70 लिंग : पुरुष
छायाचित्र उपलब्ध

334 FMW1771039
नाव : ईमलाबाई बालसींग पंधरे
पतीचे नाव: बालसींग पंधरे
घर क्रमांक : 77-अ
वय : 63 लिंग : महिला
छायाचित्र उपलब्ध

335 RJY0408860
नाव : सुशीलाबाई उजीयारसिंग पुळो
पतीचे नाव: उजीयारसिंग पुळो
घर क्रमांक : 78
वय : 53 लिंग : महिला
छायाचित्र उपलब्ध

336 RJY0826982
नाव : महारु जैलसींग हुपुडी
वडिलांचे नाव: जैलसींग हुपुडी
घर क्रमांक : 79
वय : 57 लिंग : पुरुष
छायाचित्र उपलब्ध

337 RJY0809095
नाव : शांतीबाई श्रीराम रावटे
पतीचे नाव: श्रीराम रावटे
घर क्रमांक : 80
वय : 59 लिंग : महिला
छायाचित्र उपलब्ध

338 RJY0811026
नाव : रामकुमार श्रीराम रावटे
वडिलांचे नाव: श्रीराम रावटे
घर क्रमांक : 80
वय : 38 लिंग : पुरुष
छायाचित्र उपलब्ध

339 FMW1770932
नाव : रामलाल गुराऊ डोंगरी
वडिलांचे नाव: गुराऊ डोंगरी
घर क्रमांक : 83
वय : 59 लिंग : पुरुष
छायाचित्र उपलब्ध

340 FMW1771047
नाव : गिताबाई रामलाल डोंगरी
पतीचे नाव: रामलाल डोंगरी
घर क्रमांक : 83
वय : 53 लिंग : महिला
छायाचित्र उपलब्ध

341 FMW1771179
नाव : भागोबाई देवनाथ नरेटी
पतीचे नाव: देवनाथ नरेटी
घर क्रमांक : 84
वय : 61 लिंग : महिला
छायाचित्र उपलब्ध

342 RJY6062681
नाव : माखनलाल भारत सोरी
वडिलांचे नाव: भारत सोरी
घर क्रमांक : 84
वय : 35 लिंग : पुरुष
छायाचित्र उपलब्ध

343 RJY6904544
नाव : गौतम अंजोरी सोनवणी
वडिलांचे नाव: अंजोरी सोनवणी
घर क्रमांक : 85
वय : 34 लिंग : पुरुष
छायाचित्र उपलब्ध

344 RJY6904486
नाव : रोशन सुकीत सरपा
वडिलांचे नाव: सुकीत सरपा
घर क्रमांक : 88
वय : 28 लिंग : पुरुष
छायाचित्र उपलब्ध

345 RJY6062814
नाव : परदेशीराम विजुराम शनिचरा
वडिलांचे नाव: विजुराम शनिचरा
घर क्रमांक : 113
वय : 62 लिंग : पुरुष
छायाचित्र उपलब्ध

346 RJY6062822
नाव : महेन्द्र परदेशीराम शनिचरा
वडिलांचे नाव: परदेशीराम शनिचरा
घर क्रमांक : 113
वय : 38 लिंग : पुरुष
छायाचित्र उपलब्ध

347 RJY6062830
नाव : पुनितकार्तिक परदेशीराम शनिचरा
वडिलांचे नाव: परदेशीराम शनिचरा
घर क्रमांक : 113
वय : 34 लिंग : पुरुष
छायाचित्र उपलब्ध

348 RJY6904627
नाव : वीनाबाई रामकुमार नैताम
पतीचे नाव: रामकुमार नैताम
घर क्रमांक : 130
वय : 35 लिंग : महिला
छायाचित्र उपलब्ध

349 RJY7325509
नाव : मोची समारू सोरी
वडिलांचे नाव: समारू सोरी
घर क्रमांक : 150
वय : 23 लिंग : पुरुष
छायाचित्र उपलब्ध

350 RJY7370620
नाव : अजय हुपुन्डी
वडिलांचे नाव: महारसिंग
घर क्रमांक : 214
वय : 27 लिंग : पुरुष
छायाचित्र उपलब्ध

351 RJY7443492
नाव : ईंदरसाय कोरचा
वडिलांचे नाव: रामसाय कोरचा
घर क्रमांक : 37
वय : 27 लिंग : पुरुष
छायाचित्र उपलब्ध

352 RJY7461932
नाव : प्रतापसिंग उजियार पुळो
वडिलांचे नाव: उजियार पुळो
घर क्रमांक : 28
वय : 28 लिंग : पुरुष
छायाचित्र उपलब्ध

353 RJY7471337
नाव : सुरज उसेंडी
वडिलांचे नाव: दरबार उसेंडी
घर क्रमांक : सोनपुर
वय : 25 लिंग : पुरुष
छायाचित्र उपलब्ध

354 RJY7541956
नाव : अजय तुलाराम ठलाल
वडिलांचे नाव: तुलाराम ठलाल ठलाल
घर क्रमांक : 5
वय : 23 लिंग : पुरुष
छायाचित्र उपलब्ध

355 RJY7563901
नाव : मंगेश्वरी विनेश कुंजाम
पतीचे नाव: विनेश कुंजाम
घर क्रमांक : 165
वय : 28 लिंग : महिला
छायाचित्र उपलब्ध

356 RJY7569213
नाव : रोशनी हरामी
पतीचे नाव: प्रकाश हरामी
घर क्रमांक : घर
वय : 30 लिंग : महिला
छायाचित्र उपलब्ध

357 RJY7576911
नाव : शेषकुमार पुड़ो
वडिलांचे नाव: भिकमसिंग पुड़ो
घर क्रमांक : सोनपूर
वय : 23 लिंग : पुरुष
छायाचित्र उपलब्ध

358 RJY7593817
नाव : डिंपल कुमरे
पतीचे नाव: योगेश कुमरे
घर क्रमांक : 73
वय : 26 लिंग : महिला
छायाचित्र उपलब्ध

359 RJY7596745
नाव : विभा आशीष नैताम
पतीचे नाव: आशीष नैताम
घर क्रमांक : सोनपूर
वय : 29 लिंग : महिला
छायाचित्र उपलब्ध

360 RJY7602642
नाव : काजल प्रितम पुळो
पतीचे नाव: प्रितम पुळो
घर क्रमांक : सोनपूर
वय : 31 लिंग : महिला
छायाचित्र उपलब्ध

361 RJY7604523

नाव : बेबिनंदा भीषमपीता सोनवाणी
पतीचे नाव: भीषमपीता सोनवाणी
घर क्रमांक : 01
वय : 24 लिंग : महिला

छायाचित्र उपलब्ध

362 RJY7608151

नाव : इंदू अर्जुन सोनवणी
पतीचे नाव: अर्जुन सोनवणी
घर क्रमांक : सोनपूर
वय : 28 लिंग : महिला

छायाचित्र उपलब्ध

363 RJY7608565

नाव : कविता श्याम नैताम
पतीचे नाव: श्याम नैताम
घर क्रमांक : सोनपूर
वय : 29 लिंग : महिला

छायाचित्र उपलब्ध

364 RJY7608912

नाव : गनेश्वरी माखन सोरी
वडिलांचे नाव: माखन सोरी
घर क्रमांक : 01
वय : 34 लिंग : महिला

छायाचित्र उपलब्ध

365 RJY7608953

नाव : नरोती मिरिंदर जाळे
पतीचे नाव: मिरिंदर जाळे
घर क्रमांक : 00
वय : 23 लिंग : महिला

छायाचित्र उपलब्ध

366 RJY7621717

नाव : रेश्मा रमेश मडावी
वडिलांचे नाव: रमेश मडावी
घर क्रमांक : पो.कोटगुल ताह.कोरची
वय : 22 लिंग : महिला

छायाचित्र उपलब्ध

367 RJY7622160

नाव : फुलबसन लक्ष्मण नैताम
पतीचे नाव: लक्ष्मण नैताम
घर क्रमांक : सोनपूर
वय : 39 लिंग : महिला

छायाचित्र उपलब्ध

368 RJY7624406

नाव : रमशिला शिवलाल काटेंगे
पतीचे नाव: शिवलाल काटेंगे
घर क्रमांक : 01
वय : 24 लिंग : महिला

छायाचित्र उपलब्ध

369 RJY7642606

नाव : उमाबाई चंद्रभवन साथर
पतीचे नाव: चंद्रभवन साथर
घर क्रमांक : सोनपूर
वय : 30 लिंग : महिला

छायाचित्र उपलब्ध

370 RJY7642846

नाव : चंद्रपाल कुमरे
वडिलांचे नाव: रवनुराम कुमरे
घर क्रमांक : 15
वय : 32 लिंग : पुरुष

छायाचित्र उपलब्ध

371 RJY6755185
नाव : सुरज करनसिंग कोरेटी
वडिलांचे नाव: करनसिंग कोरेटी
घर क्रमांक :
वय : 28 लिंग : पुरुष
छायाचित्र उपलब्ध

372 RJY6990220
नाव : संगीता बिपत हुपूंडी
पतीचे नाव: बिपत हुपूंडी
घर क्रमांक : -
वय : 32 लिंग : महिला
छायाचित्र उपलब्ध

373 RJY6990394
नाव : मनोज रामजी कडयाम
वडिलांचे नाव: रामजी कडयाम
घर क्रमांक : -
वय : 36 लिंग : पुरुष
छायाचित्र उपलब्ध

374 RJY6990469
नाव : मंगतराम रामजी कडयाम
वडिलांचे नाव: रामजी कडयाम
घर क्रमांक : -
वय : 27 लिंग : पुरुष
छायाचित्र उपलब्ध

375 RJY6990253
नाव : धरमकुमारी गेंदलाल कोरेटी
पतीचे नाव: गेंदलाल कोरेटी
घर क्रमांक : -
वय : 33 लिंग : महिला
छायाचित्र उपलब्ध

376 RJY6990444
नाव : सुभाष अयनसिंग कोरेटी
वडिलांचे नाव: अयनसिंग कोरेटी
घर क्रमांक : -
वय : 26 लिंग : पुरुष
छायाचित्र उपलब्ध

377 RJY6985303
नाव : रोमन सुजानीराम मडावी
वडिलांचे नाव: सुजानीराम मडावी
घर क्रमांक : -
वय : 27 लिंग : पुरुष
छायाचित्र उपलब्ध

378 RJY6990204
नाव : दसरीबाई कार्तीकराम मुलेटी
पतीचे नाव: कार्तीकराम मुलेटी
घर क्रमांक : -
वय : 46 लिंग : महिला
छायाचित्र उपलब्ध

379 RJY6990212
नाव : सतारोबाई नरेश कुमरे
पतीचे नाव: नरेश कुमरे
घर क्रमांक : -
वय : 42 लिंग : महिला
छायाचित्र उपलब्ध

380 RJY6990402
नाव : अजय शामलाल मुलेटी
वडिलांचे नाव: शामलाल मुलेटी
घर क्रमांक : -
वय : 39 लिंग : पुरुष
छायाचित्र उपलब्ध

381 RJY6904445
नाव : निर्मला मयाराम मुलेटी
वडिलांचे नाव: मयाराम मुलेटी
घर क्रमांक : -
वय : 27 लिंग : महिला
छायाचित्र उपलब्ध

382 RJY6990436
नाव : ओमप्रकाश सुरेश मुलेटी
वडिलांचे नाव: सुरेश मुलेटी
घर क्रमांक : -
वय : 26 लिंग : पुरुष
छायाचित्र उपलब्ध

383 RJY7100407
नाव : लक्ष्मण रामाधिन मुलेटी
वडिलांचे नाव: रामाधिन मुलेटी
घर क्रमांक : -
वय : 27 लिंग : पुरुष
छायाचित्र उपलब्ध

384 RJY6921761
नाव : वैशाली ठाकुरदास सलाम
वडिलांचे नाव: ठाकुरदास सलाम
घर क्रमांक : -
वय : 29 लिंग : महिला
छायाचित्र उपलब्ध

385 RJY6968382
नाव : प्रतिमा ठाकूरदास सलाम
वडिलांचे नाव: ठाकूरदास सलाम
घर क्रमांक : -
वय : 26 लिंग : महिला
छायाचित्र उपलब्ध

386 RJY6990303
नाव : प्रभाकर मनोहर टेकाम
वडिलांचे नाव: मनोहर टेकाम
घर क्रमांक : -
वय : 32 लिंग : पुरुष
छायाचित्र उपलब्ध

387 RJY0808188
नाव : कातीर्कराम. भावसींग मुलेटी
वडिलांचे नाव: भावसाय मुलेटी
घर क्रमांक : 1
वय : 50 लिंग : पुरुष
छायाचित्र उपलब्ध

388 RJY0816801
नाव : लिलाबाई मयाराम मुलेटी
पतीचे नाव: मयाराम मुलेटी
घर क्रमांक : 1
वय : 47 लिंग : महिला
छायाचित्र उपलब्ध

389 RJY0408890
नाव : कैनाबाई भावसिंग मुलेटी
पतीचे नाव: भावसिंग मुलेटी
घर क्रमांक : 1 A
वय : 66 लिंग : महिला
छायाचित्र उपलब्ध

390 RJY0408901
नाव : सुरेश भावसींग मुलेटी
वडिलांचे नाव: भावसींग मुलेटी
घर क्रमांक : 1 A
वय : 46 लिंग : पुरुष
छायाचित्र उपलब्ध

391 RJY0806760
नाव : रमुलाबाई सुरेश मुलेटी
पतीचे नाव: सुरेश मुलेटी
घर क्रमांक : 1-अ
वय : 43 लिंग : महिला
छायाचित्र उपलब्ध

392 RJY0806752
नाव : नरेश भावसींग मुलेटी
वडिलांचे नाव: भावसींग मुलेटी
घर क्रमांक : 1-अ
वय : 42 लिंग : पुरुष
छायाचित्र उपलब्ध

393 RJY7177207
नाव : सगुनाबाई भावसाय मुलेटी
पतीचे नाव: भावसाय मुलेटी
घर क्रमांक : 1-ब
वय : 72 लिंग : महिला
छायाचित्र उपलब्ध

394 RJY0408935
नाव : भावसींग गोहदी मुलेटी
वडिलांचे नाव: गोहदी मुलेटी
घर क्रमांक : 1a
वय : 74 लिंग : पुरुष
छायाचित्र उपलब्ध

395 RJY0408919
नाव : रामधीण बलसेर मुलेटी
वडिलांचे नाव: बलसेर मुलेटी
घर क्रमांक : 1a
वय : 54 लिंग : पुरुष
छायाचित्र उपलब्ध

396 RJY0408927
नाव : जुगायबाई रामधीन मुलेटी
पतीचे नाव: रामधीन मुलेटी
घर क्रमांक : 1a
वय : 52 लिंग : महिला
छायाचित्र उपलब्ध

397 RJY0408969
नाव : रतनीबाई उदबरसिंग कोरेटी
पतीचे नाव: उदबरसिंग कोरेटी
घर क्रमांक : 2
वय : 70 लिंग : महिला
छायाचित्र उपलब्ध

398 RJY0408979
नाव : जैंयसिंग पवरसिंग कोरेटी
वडिलांचे नाव: पवरसिंग कोरेटी
घर क्रमांक : 2
वय : 64 लिंग : पुरुष
छायाचित्र उपलब्ध

399 RJY0809111
नाव : शामबाई जयसिंग कोरेटी
पतीचे नाव: जयसिंग कोरेटी
घर क्रमांक : 2
वय : 60 लिंग : महिला
छायाचित्र उपलब्ध

400 RJY0818740
नाव : दयासिंग पवरसिंग कोरेटी
वडिलांचे नाव: पवरसिंग कोरेटी
घर क्रमांक : 2
वय : 47 लिंग : पुरुष
छायाचित्र उपलब्ध

401 RJY0819029
नाव : जैवंतीबाई दयासींग कोरेटी
पतीचे नाव: दयासींग कोरेटी
घर क्रमांक : 2
वय : 44 लिंग : महिला
छायाचित्र उपलब्ध

402 RJY0818492
नाव : सगनुराम दुलारसींग कोरेटी
वडिलांचे नाव: दुलारसींग कोरेटी
घर क्रमांक : 2-अ
वय : 45 लिंग : पुरुष
छायाचित्र उपलब्ध

403 RJY0827170
नाव : दलपत दुलारसींग कोरेटी
वडिलांचे नाव: दुलारसींग कोरेटी
घर क्रमांक : 2-अ
वय : 43 लिंग : पुरुष
छायाचित्र उपलब्ध

404 RJY0818930
नाव : सुकमाबाई दुलरसींग कोरेटी
पतीचे नाव: दुलरसींग कोरेटी
घर क्रमांक : 2अ
वय : 68 लिंग : महिला
छायाचित्र उपलब्ध

405 RJY0827204
नाव : दिलीप येसलाल हुंपुडी
वडिलांचे नाव: येसलाल हुंपुडी
घर क्रमांक : 3
वय : 43 लिंग : पुरुष
छायाचित्र उपलब्ध

406 RJY0827196
नाव : बिपत येसलाल हुंपुडी
वडिलांचे नाव: येसलाल हुंपुडी
घर क्रमांक : 3
वय : 42 लिंग : पुरुष
छायाचित्र उपलब्ध

407 RJY6707855
नाव : सुनिता दिलीप हुंपुडी
पतीचे नाव: दिलीप हुंपुडी
घर क्रमांक : 3
वय : 40 लिंग : महिला
छायाचित्र उपलब्ध

408 RJY6707830
नाव : रतिराम येशलाल हुंपुडी
वडिलांचे नाव: येशलाल हुंपुडी
घर क्रमांक : 3
वय : 34 लिंग : पुरुष
छायाचित्र उपलब्ध

409 RJY0408989
नाव : गजरीबाई येसलाल हुपुंडी
पतीचे नाव: येसलाल हुपुंडी
घर क्रमांक : 3
वय : 63 लिंग : महिला
छायाचित्र उपलब्ध

410 RJY7177215
नाव : अंतरसिंग चिमनसिंग कोरेटी
वडिलांचे नाव: चिमनसिंग कोरेटी
घर क्रमांक : 4
वय : 66 लिंग : पुरुष
छायाचित्र उपलब्ध

411 RJY7177223
नाव : हिरोबाई अंतरसिंग कोरेटी
पतीचे नाव: अंतरसिंग कोरेटी
घर क्रमांक : 4
वय : 62 लिंग : महिला
छायाचित्र उपलब्ध

412 RJY0409018
नाव : अहेनसींग चिमनसिंग कोरेटी
वडिलांचे नाव: चिमनसिंग कोरेटी
घर क्रमांक : 4 A
वय : 60 लिंग : पुरुष
छायाचित्र उपलब्ध

413 RJY0827162
नाव : रमसोबाई रैनसिंग कोरेटी
पतीचे नाव: रैंनसिंग कोरेटी
घर क्रमांक : 4-अ
वय : 54 लिंग : महिला
छायाचित्र उपलब्ध

414 RJY7177249
नाव : समोताबाई रामसिंग मुलेटी
पतीचे नाव: रामसिंग मुलेटी
घर क्रमांक : 5
वय : 74 लिंग : महिला
छायाचित्र उपलब्ध

415 RJY0804807
नाव : जिवनराम. रामसिंग मुलेटी
वडिलांचे नाव: रामसिंग मुलेटी
घर क्रमांक : 5
वय : 48 लिंग : पुरुष
छायाचित्र उपलब्ध

416 RJY6707871
नाव : सरस्वती जिवनलाल मुलेटी
पतीचे नाव: जिवनलाल मुलेटी
घर क्रमांक : 5
वय : 44 लिंग : महिला
छायाचित्र उपलब्ध

417 RJY6707954
नाव : संपत रागु मुलेटी
वडिलांचे नाव: रागु मुलेटी
घर क्रमांक : 5
वय : 38 लिंग : पुरुष
छायाचित्र उपलब्ध

418 RJY6707889
नाव : राजेश रामसिंग मुलेटी
वडिलांचे नाव: रामसिंग मुलेटी
घर क्रमांक : 5
वय : 34 लिंग : पुरुष
छायाचित्र उपलब्ध

419 RJY0818724
नाव : गणपत भोलाराम कोरेटी
वडिलांचे नाव: भोलाराम कोरेटी
घर क्रमांक : 6
वय : 45 लिंग : पुरुष
छायाचित्र उपलब्ध

420 RJY0839340
नाव : गंगाबाई गणपत कोरेटी
पतीचे नाव: गणपत कोरेटी
घर क्रमांक : 6
वय : 42 लिंग : महिला
छायाचित्र उपलब्ध

421 RJY6707822
नाव : गेंदलाल रामसिंग कोरेटी
वडिलांचे नाव: रामसिंग कोरेटी
घर क्रमांक : 6 ब
वय : 36 लिंग : पुरुष
छायाचित्र उपलब्ध

422 RJY6062731
नाव : बन्सीलाल रामसिंग कोरेटी
वडिलांचे नाव: रामसिंग कोरेटी
घर क्रमांक : 6-ब
वय : 33 लिंग : पुरुष
छायाचित्र उपलब्ध

423 RJY0827238
नाव : रामसिंग भोलाराम. कोरेटी
वडिलांचे नाव: भोलाराम. कोरेटी
घर क्रमांक : 6ब
वय : 65 लिंग : पुरुष
छायाचित्र उपलब्ध

424 RJY0827279
नाव : सनोबाइ रामसिंग कोरेटी
पतीचे नाव: रामसिंग कोरेटी
घर क्रमांक : 6ब
वय : 55 लिंग : महिला
छायाचित्र उपलब्ध

425 RJY0827121
नाव : मेहतर टिहलुराम कोरेटी
पतीचे नाव: टिहलुराम कोरेटी
घर क्रमांक : 7
वय : 46 लिंग : महिला
छायाचित्र उपलब्ध

426 RJY7177256
नाव : महरीबाई सुजनीराम मडावी
पतीचे नाव: सुजनीराम मडावी
घर क्रमांक : 7-अ
वय : 49 लिंग : महिला
छायाचित्र उपलब्ध

427 RJY0805697
नाव : कजेनसींग जुगे कोरेटी
वडिलांचे नाव: जुगे कोरेटी
घर क्रमांक : 7-ब
वय : 55 लिंग : पुरुष
छायाचित्र उपलब्ध

428 RJY0827139
नाव : संतराम मोडु हारामी
वडिलांचे नाव: मोडू हारामी
घर क्रमांक : 8
वय : 56 लिंग : पुरुष
छायाचित्र उपलब्ध

429 RJY7177264
नाव : सुमरीताबाई दुकलसींग वटी
पतीचे नाव: दुकलसींग वटी
घर क्रमांक : 8
वय : 72 लिंग : महिला
छायाचित्र उपलब्ध

430 RJY0409068
नाव : रामकुवर दुकलसींग वटी
वडिलांचे नाव: दुकलसींग वटी
घर क्रमांक : 8
वय : 51 लिंग : महिला
छायाचित्र उपलब्ध

431 RJY7177272
नाव : कलाबाई करनसिंग कोरेटी
पतीचे नाव: करनसिंग कोरेटी
घर क्रमांक : 9
वय : 56 लिंग : महिला
छायाचित्र उपलब्ध

432 RJY7177280
नाव : देवलाल अधनसींग कोरेटी
वडिलांचे नाव: अधनसींग कोरेटी
घर क्रमांक : 9
वय : 46 लिंग : पुरुष
छायाचित्र उपलब्ध

433 RJY0409117
नाव : रामनाथ बालाराम कुमरे
वडिलांचे नाव: बालाराम कुमरे
घर क्रमांक : 10
वय : 78 लिंग : पुरुष
छायाचित्र उपलब्ध

434 RJY7177306
नाव : रामजी भालाराम कुमरे
वडिलांचे नाव: भालाराम कुमरे
घर क्रमांक : 10
वय : 63 लिंग : पुरुष
छायाचित्र उपलब्ध

435 RJY7177298
नाव : रूकोबाई रामनाथ कुमरे
पतीचे नाव: रामनाथ कुमरे
घर क्रमांक : 10
वय : 56 लिंग : महिला
छायाचित्र उपलब्ध

436 RJY0409141
नाव : समोतीनबाई रामजी कुमरे
पतीचे नाव: रामजी कुमरे
घर क्रमांक : 10 A
वय : 53 लिंग : महिला
छायाचित्र उपलब्ध

437 RJY0818732
नाव : जगत किसलाल कोरेटी
वडिलांचे नाव: किसलाल कोरेटी
घर क्रमांक : 10-ब
वय : 51 लिंग : पुरुष
छायाचित्र उपलब्ध

438 RJY0819003
नाव : अमती जगत कोरेटी
पतीचे नाव: जगत कोरेटी
घर क्रमांक : 10-ब
वय : 45 लिंग : महिला
छायाचित्र उपलब्ध

439 RJY0818815
नाव : नरेश किसलाल कोरेटी
वडिलांचे नाव: किसलाल कोरेटी
घर क्रमांक : 10-ब
वय : 43 लिंग : पुरुष
छायाचित्र उपलब्ध

440 RJY0409177
नाव : देवकीबाई सिरजलाल मुलेटी
पतीचे नाव: सिरजलाल मुलेटी
घर क्रमांक : 11
वय : 58 लिंग : महिला
छायाचित्र उपलब्ध

441 RJY0807974
नाव : नरेंद्र सिरजलाल मुलेटी
वडिलांचे नाव: सिरजलाल मुलेटी
घर क्रमांक : 11
वय : 43 लिंग : पुरुष
छायाचित्र उपलब्ध

442 RJY6148357
नाव : सुरेंद्र सिरिजलाल मुलेटी
वडिलांचे नाव: सिरिजलाल मुलेटी
घर क्रमांक : 11
वय : 38 लिंग : पुरुष
छायाचित्र उपलब्ध

443 RJY7177322
नाव : रंजमाबाई नांगसाय कुमरे
पतीचे नाव: नांगसाय कुमरे
घर क्रमांक : 12
वय : 64 लिंग : महिला
छायाचित्र उपलब्ध

444 RJY6707897
नाव : राजु नागसाय कुमरे
वडिलांचे नाव: नागसाय कुमरे
घर क्रमांक : 12
वय : 37 लिंग : पुरुष
छायाचित्र उपलब्ध

445 RJY7177330
नाव : सामसाय आसाराम. कुमरे
वडिलांचे नाव: आसाराम. कुमरे
घर क्रमांक : 12ब
वय : 62 लिंग : पुरुष
छायाचित्र उपलब्ध

446 RJY7177348
नाव : महेंद्र दासाराम कुमरे
वडिलांचे नाव: दासाराम कुमरे
घर क्रमांक : 13
वय : 48 लिंग : पुरुष
छायाचित्र उपलब्ध

447 RJY0818922
नाव : शामकुवर महेंद्र कुमरे
पतीचे नाव: महेंद्र कुमरे
घर क्रमांक : 13
वय : 45 लिंग : महिला
छायाचित्र उपलब्ध

448 RJY6707905
नाव : इंनकोबाई मनोहर टेकाम
पतीचे नाव: मनोहर टेकाम
घर क्रमांक : 14
वय : 51 लिंग : महिला
छायाचित्र उपलब्ध

449 RJY0807982
नाव : जमनाबाई मनबोध टेकाम
वडिलांचे नाव: मनबोध टेकाम
घर क्रमांक : 14-अ
वय : 43 लिंग : महिला
छायाचित्र उपलब्ध

450 RJY0409240
नाव : नैंमोबाई लक्ष्मण हलामी
पतीचे नाव: लक्ष्मण हलामी
घर क्रमांक : 16
वय : 68 लिंग : महिला
छायाचित्र उपलब्ध

451 RJY0806737
नाव : फगणूराम. लक्ष्मण हलामी
वडिलांचे नाव: लक्ष्मण हलामी
घर क्रमांक : 16
वय : 48 लिंग : पुरुष
छायाचित्र उपलब्ध

452 RJY0806745
नाव : अमीर फगनुराम हलामी
पतीचे नाव: फगनुराम हलामी
घर क्रमांक : 16
वय : 45 लिंग : महिला
छायाचित्र उपलब्ध

453 RJY6707913
नाव : पंचराम लक्ष्मण हलामी
वडिलांचे नाव: लक्ष्मण हलामी
घर क्रमांक : 16
वय : 38 लिंग : पुरुष
छायाचित्र उपलब्ध

454 RJY0409266
नाव : बिसरोबाई रामू मुलेटी
पतीचे नाव: रामू मुलेटी
घर क्रमांक : 17
वय : 70 लिंग : महिला
छायाचित्र उपलब्ध

455 RJY6707939
नाव : कुमारी रंजीन मुलेटी
पतीचे नाव: रंजीन मुलेटी
घर क्रमांक : 17
वय : 44 लिंग : महिला
छायाचित्र उपलब्ध

456 RJY0827295
नाव : अजीत रामू मुलेटी
वडिलांचे नाव: रामू मुलेटी
घर क्रमांक : 17
वय : 42 लिंग : पुरुष
छायाचित्र उपलब्ध

457 RJY6707947
नाव : गौवतलाल रागु मुलेटी
वडिलांचे नाव: रागु मुलेटी
घर क्रमांक : 17
वय : 41 लिंग : पुरुष
छायाचित्र उपलब्ध

458 RJY6707921
नाव : सरिता अजित मुलेटी
पतीचे नाव: अजित मुलेटी
घर क्रमांक : 17
वय : 40 लिंग : महिला
छायाचित्र उपलब्ध

459 RJY0827212
नाव : बिसोबाई ठेंगु हुपुन्डी
पतीचे नाव: ठेंगू हुपुन्डी
घर क्रमांक : 18
वय : 72 लिंग : महिला
छायाचित्र उपलब्ध

460 RJY0827220
नाव : फलीतराम ठेंगू हुपुन्डी
वडिलांचे नाव: ठेंगू हुपुन्डी
घर क्रमांक : 18
वय : 54 लिंग : पुरुष
छायाचित्र उपलब्ध

461 RJY0827287

नाव : फगणीबाई फळीराम. हुपुन्डी
पतीचे नाव: फळीराम. हुपुन्डी
घर क्रमांक : 18
वय : 51 लिंग : महिला

छायाचित्र उपलब्ध

462 RJY0409276

नाव : ललीराम ठेंगु हुपुन्डी
वडिलांचे नाव: ठेंगू हुपुन्डी
घर क्रमांक : 18
वय : 48 लिंग : पुरुष

छायाचित्र उपलब्ध

463 RJY0827303

नाव : बैसाकीन रामजी कडयाम
पतीचे नाव: रामजी कडयाम
घर क्रमांक : 18-अ
वय : 59 लिंग : महिला

छायाचित्र उपलब्ध

464 RJY6899926

नाव : लक्ष्मी रामाधीन मुलेटी
वडिलांचे नाव: रामाधीन मुलेटी
घर क्रमांक : 22
वय : 27 लिंग : महिला

छायाचित्र उपलब्ध

465 RJY6968408

नाव : श्रावण देवालसिंग मुलेटी
वडिलांचे नाव: देवालसिंग मुलेटी
घर क्रमांक : 37
वय : 36 लिंग : पुरुष

छायाचित्र उपलब्ध

466 RJY7388846

नाव : टिकेश्वर गणेश सरपा
वडिलांचे नाव: गणेश सरपा
घर क्रमांक : 41
वय : 24 लिंग : पुरुष

छायाचित्र उपलब्ध

467 RJY7468648

नाव : शिवराज हुपुंडी
आईचे नाव: फग्निबाई फलितराम हुपुंडी
घर क्रमांक : 18
वय : 25 लिंग : पुरुष

छायाचित्र उपलब्ध

468 RJY7562689

नाव : योगेश महेंद्र कुमरे
वडिलांचे नाव: महेंद्र कुमरे
घर क्रमांक : 13
वय : 27 लिंग : पुरुष

छायाचित्र उपलब्ध

469 RJY7564305

नाव : रंजना सुभाष कुमरे
पतीचे नाव: सुभाष कुमरे
घर क्रमांक : 27
वय : 36 लिंग : महिला

छायाचित्र उपलब्ध

470 RJY7584709

नाव : देश्वरी ठाकुरदास सलाम
वडिलांचे नाव: ठाकुरदास सलाम
घर क्रमांक : 15
वय : 22 लिंग : महिला

छायाचित्र उपलब्ध

471 RJY7622244

नाव : प्रियंका श्यामलाल मुलेटी
वडिलांचे नाव: श्यामलाल मुलेटी
घर क्रमांक : डी/ओ श्यामलाल मुलेटी
वय : 21 लिंग : महिला

छायाचित्र उपलब्ध

472 RJY6503395
नाव : पुरणशाह उदेसिंग हलामी
वडिलांचे नाव: उदेसिंग हलामी
घर क्रमांक :
वय : 31 लिंग : पुरुष
छायाचित्र उपलब्ध

473 RJY6899793
नाव : संतलाल निरंगू हारामी
वडिलांचे नाव: निरंगू हारामी
घर क्रमांक :
वय : 31 लिंग : पुरुष
छायाचित्र उपलब्ध

474 RJY6636195
नाव : नरेश निरींगसाय हिडको
वडिलांचे नाव: निरींगसाय हिडको
घर क्रमांक :
वय : 31 लिंग : पुरुष
छायाचित्र उपलब्ध

475 RJY6678288
नाव : हिरदुराम मिरे कार्टेगे
वडिलांचे नाव: मिरे कार्टेगे
घर क्रमांक :
वय : 60 लिंग : पुरुष
छायाचित्र उपलब्ध

476 RJY6678270
नाव : सुफियाबाई हिरदुराम काटेगे
पतीचे नाव: हिरदुराम कार्टेगे
घर क्रमांक :
वय : 55 लिंग : महिला
छायाचित्र उपलब्ध

477 RJY6574974
नाव : अनिर कार्टेगे
पतीचे नाव: हरसिंग कार्टेगे
घर क्रमांक :
वय : 37 लिंग : महिला
छायाचित्र उपलब्ध

478 RJY6678239
नाव : मुकेश परहेस्सेराम कार्टेगे
वडिलांचे नाव: परहेस्सेराम कार्टेगे
घर क्रमांक :
वय : 30 लिंग : पुरुष
छायाचित्र उपलब्ध

479 RJY6503387
नाव : कमलसिंग भिक्काराम कोरचा
वडिलांचे नाव: भिक्काराम कोरचा
घर क्रमांक :
वय : 31 लिंग : पुरुष
छायाचित्र उपलब्ध

480 RJY6636179
नाव : आशाबत्ती विनोद नैताम
पतीचे नाव: विनोद नैताम
घर क्रमांक :
वय : 37 लिंग : महिला
छायाचित्र उपलब्ध

481 RJY6636211
नाव : विनोद धर्मु नैताम
वडिलांचे नाव: धर्मु नैताम
घर क्रमांक :
वय : 34 लिंग : पुरुष
छायाचित्र उपलब्ध

482 RJY6636161
नाव : संदिप धरमु नैताम
वडिलांचे नाव: धरमु नैताम
घर क्रमांक :
वय : 31 लिंग : पुरुष
छायाचित्र उपलब्ध

483 RJY6636187
नाव : दुलोरसिंग धरमसिंग पुळो
वडिलांचे नाव: धरमसिंग पुळो
घर क्रमांक :
वय : 35 लिंग : पुरुष
छायाचित्र उपलब्ध

484 RJY6678296
नाव : रामदयाल मंगतुराम ताराम
वडिलांचे नाव: मंगतुराम ताराम
घर क्रमांक :
वय : 29 लिंग : पुरुष
छायाचित्र उपलब्ध

485 RJY7177355
नाव : चमारीनबाई भावसिंग हरामी
पतीचे नाव: भावसिंग हरामी
घर क्रमांक : 1
वय : 71 लिंग : महिला
छायाचित्र उपलब्ध

486 FMW1771500
नाव : कुमारसाय भावसिंग हारामी
वडिलांचे नाव: भावसिंग हारामी
घर क्रमांक : 1
वय : 51 लिंग : पुरुष
छायाचित्र उपलब्ध

487 FMW1771484
नाव : सुरजाबाई कुमारसाय हरामी
पतीचे नाव: कुमारसाय हरामी
घर क्रमांक : 1
वय : 49 लिंग : महिला
छायाचित्र उपलब्ध

488 RJY7177371
नाव : सिरदुराम. लालसाय हरामी
वडिलांचे नाव: लालसाय हरामी
घर क्रमांक : 2
वय : 64 लिंग : पुरुष
छायाचित्र उपलब्ध

489 RJY0409315
नाव : बतीबाई सिरदुराम. हरामी
पतीचे नाव: सिरदुराम. हरामी
घर क्रमांक : 2
वय : 59 लिंग : महिला
छायाचित्र उपलब्ध

490 RJY7177389
नाव : निरगू लालसाय हरामी
वडिलांचे नाव: लालसाय हरामी
घर क्रमांक : 2-अ
वय : 53 लिंग : पुरुष
छायाचित्र उपलब्ध

491 RJY0827055
नाव : सतोबाई निरंगु हारामी
पतीचे नाव: निरंगु हारामी
घर क्रमांक : 2-अ
वय : 49 लिंग : महिला
छायाचित्र उपलब्ध

492 RJY0409349
नाव : निरिगसाय लालसाय हरामी
वडिलांचे नाव: लालसाय हरामी
घर क्रमांक : 2 B
वय : 51 लिंग : पुरुष
छायाचित्र उपलब्ध

493 RJY6503353
नाव : मिरींदर बरातु जाडे
वडिलांचे नाव: बरातु जाडे
घर क्रमांक : 03
वय : 35 लिंग : पुरुष
छायाचित्र उपलब्ध

494 RJY7177397
नाव : रिगोबाई निरोसिंग कांटेगे
पतीचे नाव: निरोसिंग कांटेगे
घर क्रमांक : 3
वय : 89 लिंग : महिला
छायाचित्र उपलब्ध

495 FMW1771419
नाव : परदेशी निरोसिंग कांटेगे
वडिलांचे नाव: निरोसिंग कांटेगे
घर क्रमांक : 3
वय : 60 लिंग : पुरुष
छायाचित्र उपलब्ध

496 RJY0409365
नाव : रूपायबाई प्रदेशीराम. कांटेगे
पतीचे नाव: प्रदेशीराम. कांटेगे
घर क्रमांक : 3
वय : 58 लिंग : महिला
छायाचित्र उपलब्ध

497 RJY0409375
नाव : प्रधान निरोसिंग कांटेगे
वडिलांचे नाव: निरोसिंग कांटेगे
घर क्रमांक : 3
वय : 52 लिंग : पुरुष
छायाचित्र उपलब्ध

498 RJY7177405
नाव : परदुराम निरोसिंग कांटेगे
वडिलांचे नाव: निरोसिंग कांटेगे
घर क्रमांक : 3
वय : 49 लिंग : पुरुष
छायाचित्र उपलब्ध

499 FMW1771401
नाव : चमारोबाई प्रधान कार्टेगे
पतीचे नाव: प्रधान कार्टेगे
घर क्रमांक : 3
वय : 50 लिंग : महिला
छायाचित्र उपलब्ध

500 FMW1771427
नाव : सुमरीबाई मंगलुराम टेकाम
पतीचे नाव: मंगलुराम टेकाम
घर क्रमांक : 3-अ
वय : 48 लिंग : महिला
छायाचित्र उपलब्ध

501 RJY0409414
नाव : हरसिंग कांडेराम कांटेगे
वडिलांचे नाव: कांडेराम कांटेगे
घर क्रमांक : 4
वय : 55 लिंग : पुरुष
छायाचित्र उपलब्ध

502 RJY0818906
नाव : सिताबाई हरसिंग कार्टेगे
पतीचे नाव: हरसिंग कार्टेगे
घर क्रमांक : 4
वय : 51 लिंग : महिला
छायाचित्र उपलब्ध

503 FMW1771443
नाव : बारसुराम कांडेराम कार्टेगे
वडिलांचे नाव: कांडेराम कार्टेगे
घर क्रमांक : 4
वय : 45 लिंग : पुरुष
छायाचित्र उपलब्ध

504 RJY0837179
नाव : सुकरोती सुन्हेर कार्टेगे
पतीचे नाव: सुन्हेर कार्टेगे
घर क्रमांक : 4-अ
वय : 60 लिंग : महिला
छायाचित्र उपलब्ध

505 RJY0814541
नाव : सुकलु हांसा धुर्वे
वडिलांचे नाव: हांसा धुर्वे
घर क्रमांक : 4-ब
वय : 59 लिंग : पुरुष
छायाचित्र उपलब्ध

506 RJY0837245
नाव : बंदकुवारी सुकलु धुर्वे
पतीचे नाव: सुकलु धुर्वे
घर क्रमांक : 4-ब
वय : 56 लिंग : महिला
छायाचित्र उपलब्ध

507 RJY1520436
नाव : फुलवती अंकुराम कांटेगे
पतीचे नाव: अंकुराम कांटेगे
घर क्रमांक : 5
वय : 40 लिंग : महिला
छायाचित्र उपलब्ध

508 FMW1771450
नाव : अंकुराम राजुराम कार्टेगे
वडिलांचे नाव: राजुराम कार्टेगे
घर क्रमांक : 5
वय : 44 लिंग : पुरुष
छायाचित्र उपलब्ध

509 RJY0809541
नाव : समारु जेठुराम हरामी
वडिलांचे नाव: जेठुराम हरामी
घर क्रमांक : 5-अ
वय : 81 लिंग : पुरुष
छायाचित्र उपलब्ध

510 RJY0809558
नाव : सिरगोबाई समारु हरामी
पतीचे नाव: समारु हरामी
घर क्रमांक : 5-अ
वय : 72 लिंग : महिला
छायाचित्र उपलब्ध

511 RJY1520576
नाव : ओमप्रकाश निरीगसाय हिडको
वडिलांचे नाव: निरीगसाय हिडको
घर क्रमांक : 6
वय : 35 लिंग : पुरुष
छायाचित्र उपलब्ध

512 RJY6708010
नाव : कुवारो मन्हेरसिंग नैताम
पतीचे नाव: मन्हेरसिंग नैताम
घर क्रमांक : 6
वय : 41 लिंग : महिला
छायाचित्र उपलब्ध

513 RJY0811083
नाव : रमोती मंगलू ताडामी
पतीचे नाव: मंगलू ताडामी
घर क्रमांक : 7
वय : 52 लिंग : महिला
छायाचित्र उपलब्ध

514 RJY7177421
नाव : रमलूबाई चमरू ताडामी
पतीचे नाव: चमरू ताडामी
घर क्रमांक : 7-अ
वय : 84 लिंग : महिला
छायाचित्र उपलब्ध

515 RJY0409464
नाव : जगूराम. चमरू ताडामी
वडिलांचे नाव: चमरू ताडामी
घर क्रमांक : 7 A
वय : 49 लिंग : पुरुष
छायाचित्र उपलब्ध

516 FMW1771518
नाव : जैंनसिंग बूतकेर कुमरे
वडिलांचे नाव: बूतकेर कुमरे
घर क्रमांक : 9
वय : 55 लिंग : पुरुष
छायाचित्र उपलब्ध

517 RJY7177439
नाव : भूरीबाई जैंनसिंग कुमरे
पतीचे नाव: जैंनसिंग कुमरे
घर क्रमांक : 9
वय : 53 लिंग : महिला
छायाचित्र उपलब्ध

518 RJY0818781
नाव : अंकालोबाई कुमरे
वडिलांचे नाव: लोकेश कार्टेगे
घर क्रमांक : 9a
वय : 50 लिंग : महिला
छायाचित्र उपलब्ध

519 RJY0409505
नाव : सुगोन्तीन रूपसिंग हारामी
पतीचे नाव: रूपसिंग हारामी
घर क्रमांक : 11
वय : 54 लिंग : महिला
छायाचित्र उपलब्ध

520 RJY6708028
नाव : रोहीत रुपसिंग हारामी
वडिलांचे नाव: रुपसिंग हारामी
घर क्रमांक : 11
वय : 36 लिंग : पुरुष
छायाचित्र उपलब्ध

521 RJY0837104
नाव : जयतोबाई रायसिंग पुळो
पतीचे नाव: रायसिंग पुळो
घर क्रमांक : 12
वय : 47 लिंग : महिला
छायाचित्र उपलब्ध

522 RJY0810648
नाव : रामूबाई धरमसिंग पुळो
पतीचे नाव: धरमसिंग पुळो
घर क्रमांक : 13
वय : 60 लिंग : महिला
छायाचित्र उपलब्ध

523 RJY0810663
नाव : बाजीराव समारु ताडामी
वडिलांचे नाव: समारु ताडामी
घर क्रमांक : 13-अ
वय : 59 लिंग : पुरुष
छायाचित्र उपलब्ध

524 RJY0827089
नाव : अलारोबाई दसरू पुडो
पतीचे नाव: दसरू पुडो
घर क्रमांक : 13अ
वय : 73 लिंग : महिला
छायाचित्र उपलब्ध

525 RJY1520493
नाव : जैन सनकेर पुडो
वडिलांचे नाव: सनकेर पुडो
घर क्रमांक : 14
वय : 38 लिंग : पुरुष
छायाचित्र उपलब्ध

526 RJY6148373
नाव : छदुराम बटकी तिरकी
वडिलांचे नाव: बटकी तिरकी
घर क्रमांक : 14-अ
वय : 69 लिंग : पुरुष
छायाचित्र उपलब्ध

527 RJY0839316
नाव : अंजलाबाई छदुराम तिरकी
पतीचे नाव: छदुराम तिरकी
घर क्रमांक : 14-अ
वय : 64 लिंग : महिला
छायाचित्र उपलब्ध

528 RJY0837021
नाव : यशोदा धनसींग पुळो
वडिलांचे नाव: धनसींग पुळो
घर क्रमांक : 15
वय : 42 लिंग : महिला
छायाचित्र उपलब्ध

529 RJY0816009
नाव : रमेनसींग बिस्ते पुळो
वडिलांचे नाव: बिस्ते पुळो
घर क्रमांक : 17
वय : 49 लिंग : पुरुष
छायाचित्र उपलब्ध

530 RJY0830570
नाव : घसोबाई रमेनसींग पुळो
वडिलांचे नाव: रमेनसींग पुळो
घर क्रमांक : 17
वय : 46 लिंग : महिला
छायाचित्र उपलब्ध

531 RJY6148381
नाव : असवंतीन ललितराम हुपुन्डी
पतीचे नाव: ललितराम हुपुन्डी
घर क्रमांक : 18
वय : 40 लिंग : महिला
छायाचित्र उपलब्ध

532 RJY7177462
नाव : बतीबाई बिजूराम तुलावी
पतीचे नाव: बिजूराम तुलावी
घर क्रमांक : 18
वय : 46 लिंग : महिला
छायाचित्र उपलब्ध

533 RJY0807917
नाव : भगवानसींग बिजुराम तुलावी
वडिलांचे नाव: बिजुराम तुलावी
घर क्रमांक : 18
वय : 46 लिंग : पुरुष
छायाचित्र उपलब्ध

534 RJY0839308
नाव : पारबती भगवानसीं तुलावी
पतीचे नाव: भगवानसीं तुलावी
घर क्रमांक : 18
वय : 43 लिंग : महिला
छायाचित्र उपलब्ध

535 RJY1520543
नाव : घसियाराम बिजुराम तुलावी
वडिलांचे नाव: बिजुराम तुलावी
घर क्रमांक : 18
वय : 41 लिंग : पुरुष
छायाचित्र उपलब्ध

536 RJY6708036
नाव : असमान घसीयाराम तुलावी
पतीचे नाव: घसीयाराम तुलावी
घर क्रमांक : 18
वय : 38 लिंग : महिला
छायाचित्र उपलब्ध

537 RJY0837070
नाव : माझीराम. मतकूरसाय पुडो
वडिलांचे नाव: मतकूरसाय पुडो
घर क्रमांक : 19
वय : 60 लिंग : पुरुष
छायाचित्र उपलब्ध

538 RJY0837088
नाव : मशीबाई माझीराम. पुडो
पतीचे नाव: माझीराम. पुडो
घर क्रमांक : 19
वय : 54 लिंग : महिला
छायाचित्र उपलब्ध

539 RJY7177488
नाव : मनहेर बोरहेन कांटेगे
वडिलांचे नाव: बोरहेन कांटेगे
घर क्रमांक : 21
वय : 63 लिंग : पुरुष
छायाचित्र उपलब्ध

540 RJY1520519
नाव : रामधरन शेरकु कोरचा
वडिलांचे नाव: शेरकु कोरचा
घर क्रमांक : 21
वय : 51 लिंग : पुरुष
छायाचित्र उपलब्ध

541 RJY1520386
नाव : जंत्रीबाई रामचरण कोरचा
पतीचे नाव: रामचरण कोरचा
घर क्रमांक : पिटेसूर
वय : 46 लिंग : महिला
छायाचित्र उपलब्ध

542 RJY7177496
नाव : बैंसाकू बालसिंग पुडो
वडिलांचे नाव: बालसिंग पुडो
घर क्रमांक : 22
वय : 65 लिंग : पुरुष
छायाचित्र उपलब्ध

543 RJY7177504
नाव : बसंतबाई मनोजकुमार पुडो
पतीचे नाव: मनोजकुमार पुडो
घर क्रमांक : 23
वय : 54 लिंग : महिला
छायाचित्र उपलब्ध

544 RJY0818328
नाव : दुलारीबाई गांगसाय कांटेगे
पतीचे नाव: गांगसाय कांटेगे
घर क्रमांक : 24
वय : 58 लिंग : महिला
छायाचित्र उपलब्ध

545 RJY0818880
नाव : महारसिंग गांगसाय कांटेगे
वडिलांचे नाव: गांगसाय कांटेगे
घर क्रमांक : 24
वय : 46 लिंग : पुरुष
छायाचित्र उपलब्ध

546 RJY6708044
नाव : हरसिंग दामसाय कांटेगे
वडिलांचे नाव: दामसाय कांटेगे
घर क्रमांक : 24
वय : 36 लिंग : पुरुष
छायाचित्र उपलब्ध

547 RJY0837054
नाव : कोलीबाई महरसींग काटेंगे
पतीचे नाव: महरसींग तुलावी
घर क्रमांक : 24
वय : 63 लिंग : महिला
छायाचित्र उपलब्ध

548 RJY0409703
नाव : रामदयाल मेहतर भैसारे
वडिलांचे नाव: मेहतर भैसारे
घर क्रमांक : 25
वय : 59 लिंग : पुरुष
छायाचित्र उपलब्ध

549 RJY0409711
नाव : सतीबाई शामदयाल भैसारे
पतीचे नाव: रामदयाल भैसारे
घर क्रमांक : 25
वय : 54 लिंग : महिला
छायाचित्र उपलब्ध

550 RJY0804765
नाव : बिसोती लुईराम सलाम
इतर: लुईराम सलाम
घर क्रमांक : 26
वय : 58 लिंग : महिला
छायाचित्र उपलब्ध

551 RJY0814996
नाव : धर्मु भक्तु नैताम
वडिलांचे नाव: भक्तु नैताम
घर क्रमांक : 28
वय : 59 लिंग : पुरुष
छायाचित्र उपलब्ध

552 RJY0814897
नाव : सिलगीना धर्मु नैताम
पतीचे नाव: धर्मु नैताम
घर क्रमांक : 28
वय : 54 लिंग : महिला
छायाचित्र उपलब्ध

553 RJY6708051
नाव : प्रदिप धरमु नैताम
वडिलांचे नाव: धरमु नैताम
घर क्रमांक : 28
वय : 35 लिंग : पुरुष
छायाचित्र उपलब्ध

554 RJY0804351
नाव : कलाबाई सुरजुराम जाळे
पतीचे नाव: सुरजुराम जाळे
घर क्रमांक : 29
वय : 60 लिंग : महिला
छायाचित्र उपलब्ध

555 RJY6503379
नाव : देवसाय भावसिंग हिडामी
वडिलांचे नाव: भावसिंग हिडामी
घर क्रमांक : 360
वय : 40 लिंग : पुरुष
छायाचित्र उपलब्ध

556 RJY0818674
नाव : बजरु कैलन लकडा
वडिलांचे नाव: कैलन लकडा
घर क्रमांक : 30
वय : 69 लिंग : पुरुष
छायाचित्र उपलब्ध

557 RJY0818682
नाव : जुगमनी बजरु लकडा
पतीचे नाव: बजरु लकडा
घर क्रमांक : 30
वय : 62 लिंग : महिला
छायाचित्र उपलब्ध

558 RJY0818856
नाव : सिलाराम भक्तु नैताम
वडिलांचे नाव: भक्तु नैताम
घर क्रमांक : 30-अ
वय : 74 लिंग : पुरुष
छायाचित्र उपलब्ध

559 RJY0818864
नाव : जमनी सिलाराम नैताम
पतीचे नाव: सिलाराम नैताम
घर क्रमांक : 30-अ
वय : 69 लिंग : महिला
छायाचित्र उपलब्ध

560 RJY6708002
नाव : निर्मल चिमनसिंग पदा
वडिलांचे नाव: चिमनसिंग पदा
घर क्रमांक : 30 अ
वय : 44 लिंग : पुरुष
छायाचित्र उपलब्ध

561 RJY0827063
नाव : अनीर दुवारी नैताम
वडिलांचे नाव: दुवारी नैताम
घर क्रमांक : 31
वय : 43 लिंग : पुरुष
छायाचित्र उपलब्ध

562 RJY1520485
नाव : अंजलाबाई अनिल नैताम
पतीचे नाव: अनिल नैताम
घर क्रमांक : 31
वय : 36 लिंग : महिला
छायाचित्र उपलब्ध

563 RJY0818948
नाव : टिहलु जोहन तिरकी
वडिलांचे नाव: जोहन तिरकी
घर क्रमांक : 33
वय : 99 लिंग : पुरुष
छायाचित्र उपलब्ध

564 RJY0839324
नाव : अभीराम टिहलु तिरकी
वडिलांचे नाव: टिहलु तिरकी
घर क्रमांक : 33
वय : 59 लिंग : पुरुष
छायाचित्र उपलब्ध

565 RJY6148415
नाव : सुरजबाई अभीराम तिरकी
पतीचे नाव: अभीराम तिरकी
घर क्रमांक : 33
वय : 50 लिंग : महिला
छायाचित्र उपलब्ध

566 RJY0804245
नाव : रामसींह दागुराम हारामी
वडिलांचे नाव: दागुराम हारामी
घर क्रमांक : 34-अ
वय : 59 लिंग : पुरुष
छायाचित्र उपलब्ध

567 RJY0818658
नाव : रामबाई रामसींह हारामी
पतीचे नाव: रामसींह हारामी
घर क्रमांक : 34-अ
वय : 55 लिंग : महिला
छायाचित्र उपलब्ध

568 RJY0818872
नाव : कमलाबाई सहदेर पुळो
पतीचे नाव: सहदेर पुळो
घर क्रमांक : 36
वय : 61 लिंग : महिला
छायाचित्र उपलब्ध

569 FMW1771492
नाव : सहदेर चंदुराम पुळो
वडिलांचे नाव: चंदुराम पुळो
घर क्रमांक : 36
वय : 54 लिंग : पुरुष
छायाचित्र उपलब्ध

570 RJY0818765
नाव : ईलीयस केमळ कुजुर
वडिलांचे नाव: केमळ कुजुर
घर क्रमांक : 37
वय : 52 लिंग : पुरुष
छायाचित्र उपलब्ध

571 RJY0837096
नाव : अंजेला इलियस कुजुर
पतीचे नाव: इलियस कुजुर
घर क्रमांक : 37
वय : 42 लिंग : महिला
छायाचित्र उपलब्ध

572 RJY1520402
नाव : रामेश्वर मानसाय लकडा
वडिलांचे नाव: मानसाय लकडा
घर क्रमांक : 38
वय : 56 लिंग : पुरुष
छायाचित्र उपलब्ध

573 RJY0837047
नाव : रफील सुकु लकडा
वडिलांचे नाव: सुकु लकडा
घर क्रमांक : 38
वय : 51 लिंग : पुरुष
छायाचित्र उपलब्ध

574 RJY0837039
नाव : बिमला रफील लकडा
पतीचे नाव: रफील लकडा
घर क्रमांक : 38
वय : 48 लिंग : महिला
छायाचित्र उपलब्ध

575 RJY6708069
नाव : खिलये लकडा
पतीचे नाव: रामेश्वर लकडा
घर क्रमांक : 38
वय : 41 लिंग : महिला
छायाचित्र उपलब्ध

576 RJY7177512
नाव : मनकेर बोरहेन काटेंगे
वडिलांचे नाव: बोरहेन काटेंगे
घर क्रमांक : 39
वय : 66 लिंग : पुरुष
छायाचित्र उपलब्ध

577 RJY0818773
नाव : जनीबाई मनकेर काटेंगे
पतीचे नाव: मनकेर काटेंगे
घर क्रमांक : 39
वय : 62 लिंग : महिला
छायाचित्र उपलब्ध

578 RJY6968374
नाव : माधुरी मंगलूराम टेकाम
वडिलांचे नाव: मंगलूराम टेकाम
घर क्रमांक : ४१
वय : 25 लिंग : महिला
छायाचित्र उपलब्ध

579 RJY7492705
नाव : सचिन काटेंगे
वडिलांचे नाव: पारदुराम काटेंगे
घर क्रमांक : 13
वय : 22 लिंग : पुरुष
छायाचित्र उपलब्ध

580 RJY7557994
नाव : श्रीराम सामसाय तुलावी
वडिलांचे नाव: सामसाय तुलावी
घर क्रमांक : सामसाय तुलावी
वय : 34 लिंग : पुरुष
छायाचित्र उपलब्ध

581 RJY7564263
नाव : रेशमा संदीप नैताम
पतीचे नाव: संदीप नैताम
घर क्रमांक : गांव. पिटेसूर,पोस्ट. कोटगुल,त
वय : 24 लिंग : महिला
छायाचित्र उपलब्ध

582 RJY7575541
नाव : मैना मंगलुराम ताराम
वडिलांचे नाव: मंगलुराम ताराम
घर क्रमांक : 15
वय : 28 लिंग : महिला
छायाचित्र उपलब्ध

583 RJY7575582
नाव : बीरसिंग मंगलुराम ताराम
वडिलांचे नाव: मंगलुराम ताराम
घर क्रमांक : 15
वय : 25 लिंग : पुरुष
छायाचित्र उपलब्ध

584 RJY7583222
नाव : अंजू राकेश काटेंगे
पतीचे नाव: राकेश काटेंगे
घर क्रमांक : 85
वय : 23 लिंग : महिला
छायाचित्र उपलब्ध

585 RJY7583800
नाव : मंगोतीन प्रताप पुळो
पतीचे नाव: प्रताप पुळो
घर क्रमांक : 11
वय : 27 लिंग : महिला
छायाचित्र उपलब्ध

586 RJY7583818
नाव : प्रताप मांझीराम पुळो
वडिलांचे नाव: मांझीराम पुळो
घर क्रमांक : 11
वय : 27 लिंग : पुरुष
छायाचित्र उपलब्ध

587 RJY7590235
नाव : विकास प्रधान काटेंगे
वडिलांचे नाव: प्रधान काटेंगे
घर क्रमांक : 45
वय : 23 लिंग : पुरुष
छायाचित्र उपलब्ध

588 RJY7628381
नाव : निराशा संतोष भैसारे
पतीचे नाव: संतोष भैसारे
घर क्रमांक : 154
वय : 31 लिंग : महिला
छायाचित्र उपलब्ध

589 RJY6574982
नाव : दिलवर कुंजाम
वडिलांचे नाव: गोविंद कुंजाम
घर क्रमांक : 01
वय : 33 लिंग : पुरुष
छायाचित्र उपलब्ध

590 RJY7177520
नाव : गोंविदसाथ सत्तरशाहा कुंजाम
वडिलांचे नाव: सत्तरशाहा कुंजाम
घर क्रमांक : 1
वय : 60 लिंग : पुरुष
छायाचित्र उपलब्ध

591 RJY0409751
नाव : दयारोबाई गोविदसाय कुंजाम
पतीचे नाव: गोविदसाय कुंजाम
घर क्रमांक : 1
वय : 55 लिंग : महिला
छायाचित्र उपलब्ध

592 RJY6899769
नाव : देवसिंग रानू पर्चो
वडिलांचे नाव: रानू पर्चो
घर क्रमांक : 02
वय : 33 लिंग : पुरुष
छायाचित्र उपलब्ध

593 RJY0827030
नाव : ईतवारीराम संदरसीं नुरुटी
वडिलांचे नाव: संदरसीं नुरुटी
घर क्रमांक : 2
वय : 61 लिंग : पुरुष
छायाचित्र उपलब्ध

594 RJY0827048
नाव : शामबाई ईतवारीराम नुरुटी
पतीचे नाव: ईतवारीराम नुरुटी
घर क्रमांक : 2
वय : 56 लिंग : महिला
छायाचित्र उपलब्ध

595 RJY6904452
नाव : प्रितम गोविंद कुंजाम
वडिलांचे नाव: गोविंद कुंजाम
घर क्रमांक : 03
वय : 27 लिंग : पुरुष
छायाचित्र उपलब्ध

596 RJY7177538
नाव : झामेलबाई राजु परचो
पतीचे नाव: राजु परचो
घर क्रमांक : 3-अ
वय : 51 लिंग : महिला
छायाचित्र उपलब्ध

597 RJY0818799
नाव : रणजीत वैधराज मडावी
वडिलांचे नाव: वैधराज मडावी
घर क्रमांक : 4
वय : 54 लिंग : पुरुष
छायाचित्र उपलब्ध

598 RJY0818807
नाव : कौशिला रणजीत मडावी
पतीचे नाव: रणजीत मडावी
घर क्रमांक : 4
वय : 50 लिंग : महिला
छायाचित्र उपलब्ध

599 RJY7384266
नाव : अजय रतनसिंग कूरचामी
वडिलांचे नाव: रतनसिंग कूरचामी
घर क्रमांक : 441209
वय : 23 लिंग : पुरुष
छायाचित्र उपलब्ध

600 RJY0409781
नाव : कांडे नवजे कोरचा
वडिलांचे नाव: नवजे कोरचा
घर क्रमांक : 1
वय : 84 लिंग : पुरुष
छायाचित्र उपलब्ध

601 RJY0409802
नाव : भिका कांडे कोरचा
वडिलांचे नाव: कांडे कोरचा
घर क्रमांक : 1
वय : 56 लिंग : पुरुष
छायाचित्र उपलब्ध

602 RJY0409810
नाव : दुकालूबाई भिकवू कोरचा
पतीचे नाव: भिकवू कोरचा
घर क्रमांक : 1
वय : 51 लिंग : महिला
छायाचित्र उपलब्ध

603 RJY6708077
नाव : चमारु भिका कोरचा
वडिलांचे नाव: भिका कोरचा
घर क्रमांक : 1
वय : 36 लिंग : पुरुष
छायाचित्र उपलब्ध

604 RJY0800276
नाव : सुखूराम. नवजे कोरचा
वडिलांचे नाव: नवजे कोरचा
घर क्रमांक : 2
वय : 73 लिंग : पुरुष
छायाचित्र उपलब्ध

605 RJY0409844
नाव : सामसाय सुखूराम. कोरचा
वडिलांचे नाव: सुखूराम. कोरचा
घर क्रमांक : 2
वय : 53 लिंग : पुरुष
छायाचित्र उपलब्ध

606 RJY0409836
नाव : रामसाय सुखूराम. कोरचा
वडिलांचे नाव: सुखूराम. कोरचा
घर क्रमांक : 2
वय : 50 लिंग : पुरुष
छायाचित्र उपलब्ध

607 RJY0818955
नाव : बनासबाई सामसाय कोरचा
पतीचे नाव: सामसाय कोरचा
घर क्रमांक : 2
वय : 49 लिंग : महिला
छायाचित्र उपलब्ध

608 RJY6708093
नाव : सुकमिताबाई सामसाय कोरचा
पतीचे नाव: सामसाय कोरचा
घर क्रमांक : 2
वय : 41 लिंग : महिला
छायाचित्र उपलब्ध

609 RJY0818898
नाव : रमायबाई बरातु जाडे
पतीचे नाव: बरातू जाडे
घर क्रमांक : 3
वय : 54 लिंग : महिला
छायाचित्र उपलब्ध

610 RJY6708101
नाव : गणेश बरातु जाडे
वडिलांचे नाव: बरातु जाडे
घर क्रमांक : 3
वय : 35 लिंग : पुरुष
छायाचित्र उपलब्ध

611 RJY0818849
नाव : मिनाबाई बरातु जाळे
पतीचे नाव: बरातु जाळे
घर क्रमांक : 3
वय : 51 लिंग : महिला
छायाचित्र उपलब्ध

612 RJY6148431
नाव : देवराम रानु परचो
वडिलांचे नाव: रानु परचो
घर क्रमांक : 3 अ
वय : 35 लिंग : पुरुष
छायाचित्र उपलब्ध

613 RJY0409870
नाव : गुजोबाई देवाजी आचला
पतीचे नाव: देवाजी आचला
घर क्रमांक : 4
वय : 72 लिंग : महिला
छायाचित्र उपलब्ध

614 RJY0837211
नाव : हरीराम गोमाराम मडावी
वडिलांचे नाव: गोमाराम मडावी
घर क्रमांक : 4
वय : 43 लिंग : पुरुष
छायाचित्र उपलब्ध

615 RJY7177546
नाव : समसोबाई गोमाराम. मडावी
पतीचे नाव: गोमाराम. मडावी
घर क्रमांक : 5
वय : 63 लिंग : महिला
छायाचित्र उपलब्ध

616 RJY7177553
नाव : गोमाराम. लक्ष्मीनाथ मडावी
वडिलांचे नाव: लक्ष्मीनाथ मडावी
घर क्रमांक : 5
वय : 52 लिंग : पुरुष
छायाचित्र उपलब्ध

617 RJY0811117
नाव : सरोजकुमारीद सुर्यपाल नैताम
पतीचे नाव: सुर्यपाल नैताम
घर क्रमांक : 10
वय : 41 लिंग : महिला
छायाचित्र उपलब्ध

618 RJY0808253
नाव : देवलाबाई ठाकुरदास सलाम
पतीचे नाव: ठाकुरदास सलाम
घर क्रमांक : 15
वय : 48 लिंग : महिला
छायाचित्र उपलब्ध

619 RJY0805804
नाव : खुशेंद्र सोंगराम नरोटे
वडिलांचे नाव: सोंगराम नरोटे
घर क्रमांक : 19
वय : 45 लिंग : पुरुष
छायाचित्र उपलब्ध

620 RJY0809350
नाव : दशरथ इतवारी नैताम
वडिलांचे नाव: इतवारी नैताम
घर क्रमांक : 50
वय : 47 लिंग : पुरुष
छायाचित्र उपलब्ध

621 RJY0809087
नाव : धरमकपूर भगवान कोरेटी
पतीचे नाव: भगवान कोरेटी
घर क्रमांक : 73
वय : 53 लिंग : महिला
छायाचित्र उपलब्ध

622 RJY7578339
नाव : जल्लूराम बरातू जाळे
वडिलांचे नाव: बरातु जाळे
घर क्रमांक : 1
वय : 30 लिंग : पुरुष
छायाचित्र उपलब्ध

623 RJY7578388
नाव : बिमला जल्लूराम जाळे
पतीचे नाव: जल्लूराम जाळे
घर क्रमांक : 1
वय : 28 लिंग : महिला
छायाचित्र उपलब्ध

मतदारांचा सारांश

A) मतदारांची संख्या

		यादी प्रकार	यादी ओळख	मतदारांची संख्या			
				पुरुष	महिला	तृतिय पंथी	एकूण
1	मूळ यादी	मूळ यादी	विशेष सखोल पुनरिक्षण २०२६ च्या अंतर्गत तयार करण्यात आलेली प्रारूप मतदार यादी	326	297	0	623
				326	297	0	623

मतदार नोंदणी अधिकाऱ्याची स्वाक्षरी