मतदार यादी 2026 S13 महाराष्ट्र

विधानसभा मतदारसंघाचा क्रमांक , नाव व आरक्षण स्थिती : 67 - आरमोरी (अ.ज.) (राखीव)	यादी भाग क्रमांक : 18
ज्या लोकसभा मतदारसंघात अंतर्भुत आहे त्या लोकसभा मतदारसंघाचा क्रमांक व नाव आणि आरक्षण स्थिती : 12 - गडचिरोली-चिमूर . (राखीव)	

1. पुनरीक्षणाचा तपशील

पुनरीक्षणाचे वर्ष	**2026**	**यादी ओळख** विशेष सखोल पुनरिक्षण २०२६ च्या अंतर्गत तयार करण्यात आलेली प्रारूप मतदार यादी
अहर्ता दिनांक	**01-10-2026**	
पुनरिक्षणाचा प्रकार	**विशेष सखोल पुनरिक्षण 2026**	
प्रसिद्धीचा दिनांक	**31-08-2026**	

2. भाग क्र. आणि मतदान क्षेत्राचा तपशील

भागामधील विभागांचा क्रमांक आणि नाव

1-बोडधा गाव गन्ना बोडधा तुकुम
2-बोळधा तुकुम बोडधा गाव गन्ना

मूळ नगर किंवा गाव	: बोडधा गावगन्ना
पोलीस स्थानक	: देसाईगंज
तालुका	: देसाईगंज (वाडसा)
जिल्हा	: गडचिरोली
पीन कोड	: 441207

3. मतदान केंद्राचा तपशील

मतदान केंद्राचा क्रमांक आणि नाव :	**मतदान केंद्राचा प्रकार (पुरुष/महिला/सर्वसाधारण)**	सर्वसाधारण
18 - बोडधा (गा) **मतदान केंद्राचा पत्ता :** जि. प. उच्च प्राथमिक शाळा, खोली क्र. 1, बोडधा	**या यादी भागातील सहायकारी मतदान केंद्रांची संख्या :**	0

4. मतदारांची संख्या

सुरुवातीचा अनुक्रमांक	**शेवटचा अनुक्रमांक**	**एकूण मतदार**			
		पुरुष	**महिला**	**तृतिय पंथी**	**एकूण**
1	757	389	368	0	757

मतदार नोंदणी अधिकाऱ्याची स्वाक्षरी

Nazri Naksha

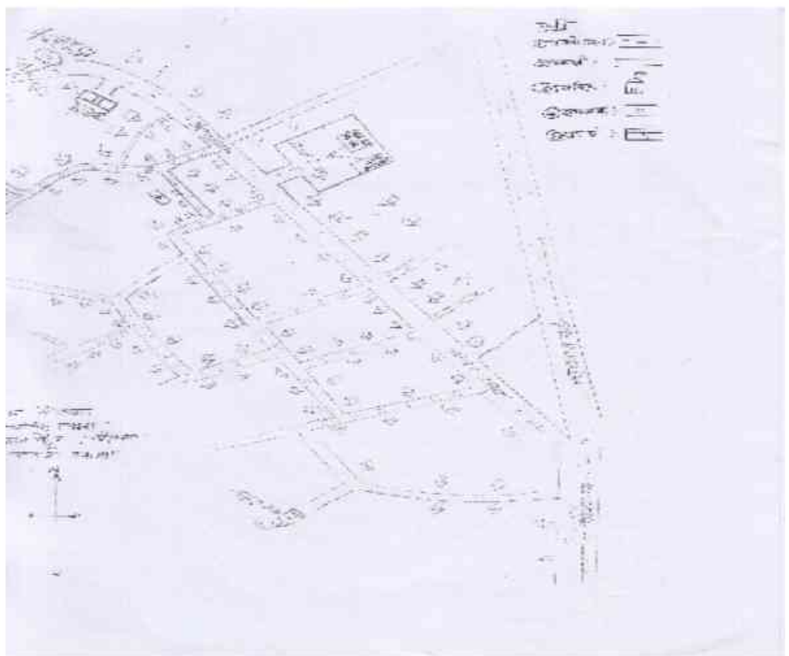

Google Map View



Polling Station Building Front View



Polling Station Front View



Cad View

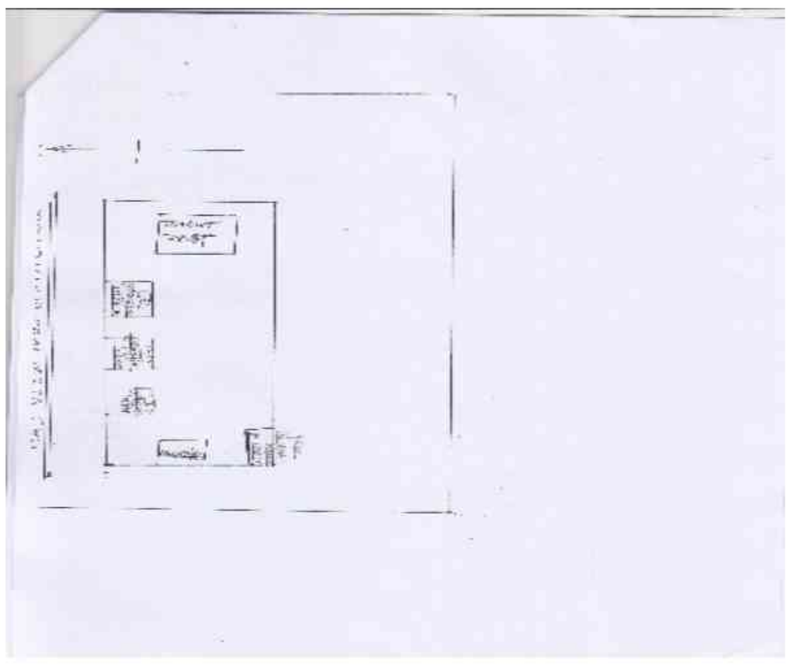

Key MAP View

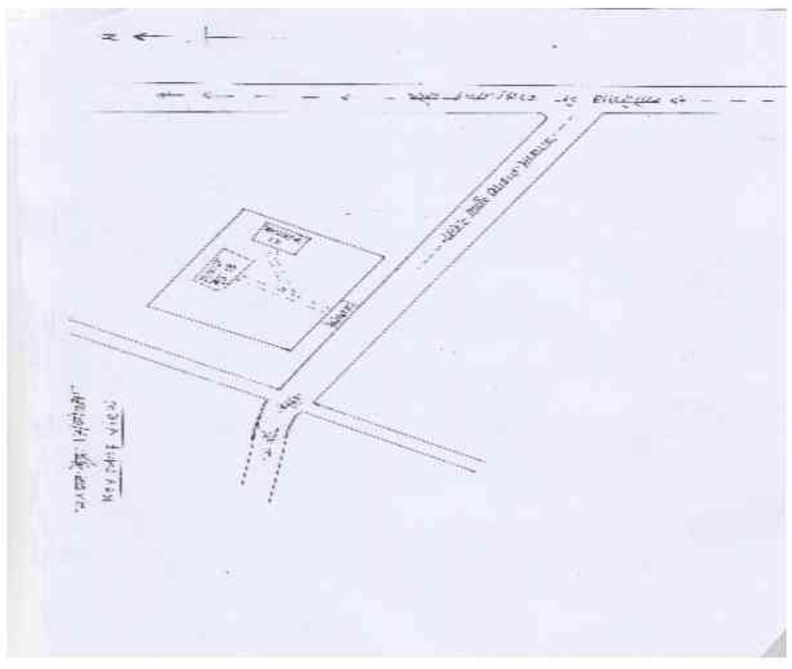

1
RJY6428858
नाव : छगनकुमार आसाराम बाळबुद्धे
वडिलांचे नाव: आसाराम बाळबुद्धे
घर क्रमांक :
वय : 31 लिंग : पुरुष
छायाचित्र उपलब्ध

2
RJY6656375
नाव : रमेश पत्रू बावणे
वडिलांचे नाव: पत्रू बावणे
घर क्रमांक :
वय : 31 लिंग : पुरुष
छायाचित्र उपलब्ध

3
RJY6428916
नाव : अजय रुपचंद बोदेले
वडिलांचे नाव: रुपचंद बोदेले
घर क्रमांक :
वय : 30 लिंग : पुरुष
छायाचित्र उपलब्ध

4
RJY6429112
नाव : दुर्गा अरुण दिघोरे
पतीचे नाव: अरुण दिघोरे
घर क्रमांक :
वय : 33 लिंग : महिला
छायाचित्र उपलब्ध

5
RJY6428924
नाव : माधुरी जनार्धन गाडेगोणे
पतीचे नाव: जनार्धन गाडेगोणे
घर क्रमांक :
वय : 36 लिंग : महिला
छायाचित्र उपलब्ध

6
RJY6656367
नाव : तेजराम महादेव गायकवाड
वडिलांचे नाव: महादेव गायकवाड
घर क्रमांक :
वय : 55 लिंग : पुरुष
छायाचित्र उपलब्ध

7
RJY6656342
नाव : वैशाली अरविंद गायकवाड
पतीचे नाव: अरविंद गायकवाड
घर क्रमांक :
वय : 39 लिंग : महिला
छायाचित्र उपलब्ध

8
RJY6428841
नाव : भाग्यश्री यशवंत गायकवाड
पतीचे नाव: यशवंत गायकवाड
घर क्रमांक :
वय : 34 लिंग : महिला
छायाचित्र उपलब्ध

9
RJY6428908
नाव : वंदना रवींद्र गायकवाड
पतीचे नाव: रवींद्र गायकवाड
घर क्रमांक :
वय : 44 लिंग : महिला
छायाचित्र उपलब्ध

10
RJY6429088
नाव : गुणाजी वसंत गायकवाड
वडिलांचे नाव: वसंत गायकवाड
घर क्रमांक :
वय : 41 लिंग : पुरुष
छायाचित्र उपलब्ध

11
RJY6429096
नाव : उषाताई सुरेश गायकवाड
पतीचे नाव: सुरेश गायकवाड
घर क्रमांक :
वय : 39 लिंग : महिला
छायाचित्र उपलब्ध

12
RJY6428833
नाव : दमयंती रेवानाथ गायकवाड
पतीचे नाव: रेवानाथ गायकवाड
घर क्रमांक :
वय : 38 लिंग : महिला
छायाचित्र उपलब्ध

13
RJY6616205
नाव : अर्चना रजेंद्र गायकवाड
पतीचे नाव: रजेंद्र गायकवाड
घर क्रमांक :
वय : 37 लिंग : महिला
छायाचित्र उपलब्ध

14
RJY6428999
नाव : हेमंत प्रल्हाद गायकवाड
वडिलांचे नाव: प्रल्हाद गायकवाड
घर क्रमांक :
वय : 34 लिंग : पुरुष
छायाचित्र उपलब्ध

15
RJY6428825
नाव : भाग्यश्री काशिनाथ गायकवाड
वडिलांचे नाव: काशिनाथ गायकवाड
घर क्रमांक :
वय : 33 लिंग : महिला
छायाचित्र उपलब्ध

16
RJY6428973
नाव : सुनिराम माधव गायकवाड
वडिलांचे नाव: माधव गायकवाड
घर क्रमांक :
वय : 33 लिंग : पुरुष
छायाचित्र उपलब्ध

17
RJY6428981
नाव : माया कैलास गायकवाड
पतीचे नाव: कैलास गायकवाड
घर क्रमांक :
वय : 34 लिंग : महिला
छायाचित्र उपलब्ध

18
RJY6428965
नाव : सुशांत वामन गायकवाड
वडिलांचे नाव: वामन गायकवाड
घर क्रमांक :
वय : 33 लिंग : पुरुष
छायाचित्र उपलब्ध

19
RJY6429104
नाव : प्रवीण केशव गायकवाड
वडिलांचे नाव: केशव गायकवाड
घर क्रमांक :
वय : 32 लिंग : पुरुष
छायाचित्र उपलब्ध

20
RJY6616171
नाव : सचिन लक्ष्मण गायकवाड
वडिलांचे नाव: लक्ष्मण गायकवाड
घर क्रमांक :
वय : 32 लिंग : पुरुष
छायाचित्र उपलब्ध

21
RJY6428791
नाव : अजित गुणाजी गायकवाड
वडिलांचे नाव: गुणाजी गायकवाड
घर क्रमांक :
वय : 31 लिंग : पुरुष
छायाचित्र उपलब्ध

22
RJY6429062
नाव : पंकज सुधाकर गायकवाड
वडिलांचे नाव: सुधाकर गायकवाड
घर क्रमांक :
वय : 30 लिंग : पुरुष
छायाचित्र उपलब्ध

23
RJY6656391
नाव : मोहिनी नेताजी गजपुरे
वडिलांचे नाव: नेताजी गजपुरे
घर क्रमांक :
वय : 32 लिंग : महिला
छायाचित्र उपलब्ध

24
RJY6814875
नाव : वैशाली नेमीचंद गायकवाड
पतीचे नाव: नेमीचंद गायकवाड
घर क्रमांक :
वय : 44 लिंग : महिला
छायाचित्र उपलब्ध

25
RJY1009083
नाव : प्रभूनाथ तिमाजि गायकवाड
वडिलांचे नाव: तिमाजि गायकवाड
घर क्रमांक :
वय : 41 लिंग : पुरुष
छायाचित्र उपलब्ध

26
RJY1217066
नाव : सुषमा मोहन गायकवाड
पतीचे नाव: मोहन गायकवाड
घर क्रमांक : --
वय : 41 लिंग : महिला
छायाचित्र उपलब्ध

27
RJY6042816
नाव : भारती हिरामन गायकवाड
वडिलांचे नाव: हिरामन गायकवाड
घर क्रमांक :
वय : 35 लिंग : महिला
छायाचित्र उपलब्ध

28
RJY6586986
नाव : ममिता संजय गायकवाड
पतीचे नाव: संजय गायकवाड
घर क्रमांक :
वय : 35 लिंग : महिला
छायाचित्र उपलब्ध

29
RJY6796957
नाव : अमोल भागवत गायकवाड
वडिलांचे नाव: भागवत गायकवाड
घर क्रमांक :
वय : 28 लिंग : पुरुष
छायाचित्र उपलब्ध

30
RJY6429021
नाव : भागन पुराणिक खुणे
पतीचे नाव: पुराणिक खुणे
घर क्रमांक :
वय : 47 लिंग : महिला
छायाचित्र उपलब्ध

31 RJY6428874 नाव : मंगेश रमेश लोणारे वडिलांचे नाव: रमेश लोणारे घर क्रमांक : वय : 34 लिंग : पुरुष छायाचित्र उपलब्ध	32 RJY6656409 नाव : शशिकला सुभाष मेश्राम पतीचे नाव: सुभाष मेश्राम घर क्रमांक : वय : 45 लिंग : महिला छायाचित्र उपलब्ध	33 RJY6428809 नाव : संध्या कृष्णा मेश्रम पतीचे नाव: कृष्णा मेश्राम घर क्रमांक : वय : 33 लिंग : महिला छायाचित्र उपलब्ध
34 RJY6429070 नाव : दिपाली कमलेश नंदेश्वर पतीचे नाव: कमलेश नंदेश्वर घर क्रमांक : वय : 39 लिंग : महिला छायाचित्र उपलब्ध	35 RJY6429039 नाव : मेघा मुकेश नंदेश्वर पतीचे नाव: मुकेश नंदेश्वर घर क्रमांक : वय : 33 लिंग : महिला छायाचित्र उपलब्ध	36 RJY6428866 नाव : पंढरी डोमाजी रामटेके वडिलांचे नाव: डोमाजी रामटेके घर क्रमांक : वय : 14 लिंग : पुरुष छायाचित्र उपलब्ध
37 RJY6428932 नाव : पितांबर केशव शिंदे वडिलांचे नाव: केशव शिंदे घर क्रमांक : वय : 32 लिंग : पुरुष छायाचित्र उपलब्ध	38 RJY6616221 नाव : निराशा धन्मेद्र सोनवाणे पतीचे नाव: धन्मेद्र सोनवाणे घर क्रमांक : वय : 37 लिंग : महिला छायाचित्र उपलब्ध	39 RJY6314520 नाव : भूषण विजय उपथळे वडिलांचे नाव: विजय उपथळे घर क्रमांक : वय : 33 लिंग : पुरुष छायाचित्र उपलब्ध
40 RJY6656359 नाव : अर्चना भाष्कर उपथडे पतीचे नाव: भाष्कर उपथडे घर क्रमांक : वय : 30 लिंग : महिला छायाचित्र उपलब्ध	41 RJY6428890 नाव : रीना प्रकाश वाघाडे पतीचे नाव: प्रकाश वाघाडे घर क्रमांक : वय : 38 लिंग : महिला छायाचित्र उपलब्ध	42 RJY6429047 नाव : वासुदेव सखाराम वाघाडे वडिलांचे नाव: सखाराम वाघाडे घर क्रमांक : वय : 37 लिंग : पुरुष छायाचित्र उपलब्ध
43 RJY6429054 नाव : रंजू वासुदेव वाघाडे पतीचे नाव: वासुदेव वाघाडे` घर क्रमांक : वय : 35 लिंग : महिला छायाचित्र उपलब्ध	44 RJY6429013 नाव : सुषमा अतुल येळणे पतीचे नाव: अतुल येळणे घर क्रमांक : वय : 35 लिंग : महिला छायाचित्र उपलब्ध	45 RJY6042808 नाव : सुनिल झोडे वडिलांचे नाव: गोपाल झोडे घर क्रमांक : वय : 34 लिंग : पुरुष छायाचित्र उपलब्ध
46 RJY6997555 नाव : गिरीधर सूर्यभान कुमरे वडिलांचे नाव: सूर्यभान कुमरे घर क्रमांक : - वय : 26 लिंग : पुरुष छायाचित्र उपलब्ध	47 RJY7226095 नाव : ज्ञानेश्वरी बाळबुध्दे पतीचे नाव: ओमप्रकाश बाळबुध्दे घर क्रमांक : - वय : 29 लिंग : महिला छायाचित्र उपलब्ध	48 RJY6905004 नाव : पत्रू जनार्धन बावणे वडिलांचे नाव: जनार्धन बावणे घर क्रमांक : - वय : 55 लिंग : पुरुष छायाचित्र उपलब्ध
49 RJY6905012 नाव : प्रमिला पत्रू बावणे पतीचे नाव: पत्रू बावणे घर क्रमांक : - वय : 49 लिंग : महिला छायाचित्र उपलब्ध	50 RJY6904999 नाव : निता पत्रू बावणे वडिलांचे नाव: पत्रू बावणे घर क्रमांक : - वय : 27 लिंग : महिला छायाचित्र उपलब्ध	51 RJY7265788 नाव : मनोज बावणे वडिलांचे नाव: पत्रु बावणे घर क्रमांक : - वय : 25 लिंग : पुरुष छायाचित्र उपलब्ध
52 RJY7410855 नाव : धीरज दुर्योधन भैसारे वडिलांचे नाव: दुर्योधन भैसारे घर क्रमांक : - वय : 24 लिंग : पुरुष छायाचित्र उपलब्ध	53 RJY7404205 नाव : दिनकर ज्ञानदेव चनफने वडिलांचे नाव: ज्ञानदेव चनफने घर क्रमांक : - वय : 42 लिंग : पुरुष छायाचित्र उपलब्ध	54 RJY7404270 नाव : वनिता दिनकर चनफने पतीचे नाव: दिनकर चनफने घर क्रमांक : - वय : 41 लिंग : महिला छायाचित्र उपलब्ध
55 RJY7404288 नाव : मंगला मोडकू गायकवाड वडिलांचे नाव: मोडकू गायकवाड घर क्रमांक : - वय : 46 लिंग : महिला छायाचित्र उपलब्ध	56 RJY7242126 नाव : वनिता गायकवाड पतीचे नाव: दुर्वास गायकवाड घर क्रमांक : - वय : 43 लिंग : महिला छायाचित्र उपलब्ध	57 RJY7226483 नाव : मीना गायकवाड पतीचे नाव: सूनिराम गायकवाड घर क्रमांक : - वय : 31 लिंग : महिला छायाचित्र उपलब्ध
58 RJY7242118 नाव : तेजस्विनी गायकवाड वडिलांचे नाव: काशिनाथ गायकवाड घर क्रमांक : - वय : 29 लिंग : महिला छायाचित्र उपलब्ध	59 RJY7404106 नाव : पूनम सुरज गायकवाड पतीचे नाव: सुरज गायकवाड घर क्रमांक : - वय : 29 लिंग : महिला छायाचित्र उपलब्ध	60 RJY7327307 नाव : मोहन गायकवाड वडिलांचे नाव: लालाजी गायकवाड घर क्रमांक : - वय : 27 लिंग : पुरुष छायाचित्र उपलब्ध

61 RJY7369317
नाव : सायली गायकवाड
वडिलांचे नाव: अरुण गायकवाड
घर क्रमांक : -
वय : 26 लिंग : महिला
छायाचित्र उपलब्ध

62 RJY7115108
नाव : प्रदिप गायकवाड
वडिलांचे नाव: भाऊराव गायकवाड
घर क्रमांक : -
वय : 26 लिंग : पुरुष
छायाचित्र उपलब्ध

63 RJY7320971
नाव : भरत गायकवाड
वडिलांचे नाव: बाळकृष्ण गायकवाड
घर क्रमांक : -
वय : 24 लिंग : पुरुष
छायाचित्र उपलब्ध

64 RJY7327323
नाव : रोहित गायकवाड
वडिलांचे नाव: विश्वनाथ गायकवाड
घर क्रमांक : -
वय : 25 लिंग : पुरुष
छायाचित्र उपलब्ध

65 RJY7404411
नाव : रोहिणी दिलीप गायकवाड
वडिलांचे नाव: दिलीप गायकवाड
घर क्रमांक : -
वय : 25 लिंग : महिला
छायाचित्र उपलब्ध

66 RJY7404502
नाव : जयशिला काशिनाथ गायकवाड
वडिलांचे नाव: काशिनाथ गायकवाड
घर क्रमांक : -
वय : 25 लिंग : महिला
छायाचित्र उपलब्ध

67 RJY7404379
नाव : फाल्गुनी निताराम गायकवाड
वडिलांचे नाव: निताराम गायकवाड
घर क्रमांक : -
वय : 22 लिंग : महिला
छायाचित्र उपलब्ध

68 RJY7404353
नाव : कल्याणी उद्धव गायकवाड
वडिलांचे नाव: उद्धव गायकवाड
घर क्रमांक : -
वय : 22 लिंग : महिला
छायाचित्र उपलब्ध

69 RJY7404114
नाव : स्मिता अविनाश घुगुसकार
पतीचे नाव: अविनाश घुगुसकार
घर क्रमांक : -
वय : 28 लिंग : महिला
छायाचित्र उपलब्ध

70 RJY7403868
नाव : मोहित मुनेश्वर गुळदे
वडिलांचे नाव: मुनेश्वर गुळदे
घर क्रमांक : -
वय : 23 लिंग : पुरुष
छायाचित्र उपलब्ध

71 RJY7129158
नाव : मैनु होळी
वडिलांचे नाव: समरथ होळी
घर क्रमांक : -
वय : 45 लिंग : पुरुष
छायाचित्र उपलब्ध

72 RJY7404387
नाव : छाया क्रिष्णा कापगते
पतीचे नाव: क्रिष्णा कापगते
घर क्रमांक : -
वय : 31 लिंग : महिला
छायाचित्र उपलब्ध

73 RJY7403876
नाव : रागिनी देविदास करपते
वडिलांचे नाव: देविदास करपते
घर क्रमांक : -
वय : 25 लिंग : महिला
छायाचित्र उपलब्ध

74 RJY6883185
नाव : तोषीत काशिनाथ कराडे
वडिलांचे नाव: काशिनाथ कराडे
घर क्रमांक : -
वय : 27 लिंग : पुरुष
छायाचित्र उपलब्ध

75 RJY7114978
नाव : भारती कोहळे
पतीचे नाव: कैलास कोहळे
घर क्रमांक : -
वय : 37 लिंग : महिला
छायाचित्र उपलब्ध

76 RJY7404262
नाव : माया दिनेश कुमरे
पतीचे नाव: दिनेश कुमरे
घर क्रमांक : -
वय : 29 लिंग : महिला
छायाचित्र उपलब्ध

77 RJY7404361
नाव : मयूरी भजन कुंभरे
वडिलांचे नाव: भजन कुंभरे
घर क्रमांक : -
वय : 24 लिंग : महिला
छायाचित्र उपलब्ध

78 RJY6997571
नाव : गीता सूर्यभान कुमरे
वडिलांचे नाव: सूर्यभान कुमरे
घर क्रमांक : -
वय : 26 लिंग : महिला
छायाचित्र उपलब्ध

79 RJY7129273
नाव : नूतन लंजे
पतीचे नाव: संतोष लंजे
घर क्रमांक : -
वय : 31 लिंग : महिला
छायाचित्र उपलब्ध

80 RJY7327349
नाव : सपना मेश्राम
पतीचे नाव: देवीलाल मेश्राम
घर क्रमांक : -
वय : 31 लिंग : महिला
छायाचित्र उपलब्ध

81 RJY6997423
नाव : सुरज धनराज मेश्राम
वडिलांचे नाव: धनराज मेश्राम
घर क्रमांक : -
वय : 25 लिंग : पुरुष
छायाचित्र उपलब्ध

82 RJY7320922
नाव : कुलदीप मेश्राम
वडिलांचे नाव: गोपाल मेश्राम
घर क्रमांक : -
वय : 24 लिंग : पुरुष
छायाचित्र उपलब्ध

83 RJY7404338
नाव : तेजस केशव मेश्राम
वडिलांचे नाव: केशव मेश्राम
घर क्रमांक : -
वय : 24 लिंग : पुरुष
छायाचित्र उपलब्ध

84 RJY7403850
नाव : वर्षा कैलास नाकाडे
वडिलांचे नाव: कैलास नाकाडे
घर क्रमांक : -
वय : 23 लिंग : महिला
छायाचित्र उपलब्ध

85 RJY7320955
नाव : सिद्धार्थ नंदेश्वर
वडिलांचे नाव: जगदिश नंदेश्वर
घर क्रमांक : -
वय : 24 लिंग : पुरुष
छायाचित्र उपलब्ध

86 RJY7391048
नाव : रश्मी ज्ञानेश्वर नेवारे
वडिलांचे नाव: ज्ञानेश्वर नेवारे
घर क्रमांक : -
वय : 25 लिंग : महिला
छायाचित्र उपलब्ध

87 RJY7327331
नाव : हितेश नेवारे
वडिलांचे नाव: सुकरू नेवारे
घर क्रमांक : -
वय : 24 लिंग : पुरुष
छायाचित्र उपलब्ध

88 RJY7320963
नाव : दिप्ती रामटेके
पतीचे नाव: निखिल रामटेके
घर क्रमांक : -
वय : 24 लिंग : महिला
छायाचित्र उपलब्ध

89 RJY7121635
नाव : वैशाली राऊत
पतीचे नाव: धर्मराज राऊत
घर क्रमांक : -
वय : 37 लिंग : महिला
छायाचित्र उपलब्ध

90 RJY7404569
नाव : अनिता ललित शेंडे
पतीचे नाव: ललित शेंडे
घर क्रमांक : -
वय : 29 लिंग : महिला
छायाचित्र उपलब्ध

91 RJY7129208
नाव : दिपाली शिंदे
पतीचे नाव: अनिल शिंदे
घर क्रमांक : -
वय : 27 लिंग : महिला
छायाचित्र उपलब्ध

92 RJY7404098
नाव : चक्रधर उद्धव शिंदे
वडिलांचे नाव: उद्धव शिंदे
घर क्रमांक : -
वय : 25 लिंग : पुरुष
छायाचित्र उपलब्ध

93 RJY7404072
नाव : कृष्णा केवळराम शिंदे
वडिलांचे नाव: केवळराम शिंदे
घर क्रमांक : -
वय : 22 लिंग : पुरुष
छायाचित्र उपलब्ध

94 RJY7404080
नाव : पल्लवी विश्वनाथ शिंदे
वडिलांचे नाव: विश्वनाथ शिंदे
घर क्रमांक : -
वय : 22 लिंग : महिला
छायाचित्र उपलब्ध

95 RJY7347727
नाव : गायत्री उपथळे
पतीचे नाव: भूषण उपथळे
घर क्रमांक : -
वय : 27 लिंग : महिला
छायाचित्र उपलब्ध

96 RJY7404197
नाव : आशीष हरिदास वाघाडे
वडिलांचे नाव: हरिदास वाघाडे
घर क्रमांक : -
वय : 25 लिंग : पुरुष
छायाचित्र उपलब्ध

97 RJY7320930
नाव : अश्विनी वारके
वडिलांचे नाव: राजेंद्र वारके
घर क्रमांक : -
वय : 25 लिंग : महिला
छायाचित्र उपलब्ध

98 RJY7320948
नाव : आशिक वारके
वडिलांचे नाव: सुरेश वारके
घर क्रमांक : -
वय : 24 लिंग : पुरुष
छायाचित्र उपलब्ध

99 RJY7322175
नाव : विशाल वारके
वडिलांचे नाव: सुरेश वारके
घर क्रमांक : -
वय : 23 लिंग : पुरुष
छायाचित्र उपलब्ध

100 RJY7403843
नाव : आकाश राजेंद्र वारके
वडिलांचे नाव: राजेंद्र वारके
घर क्रमांक : -
वय : 22 लिंग : पुरुष
छायाचित्र उपलब्ध

101 RJY7404551
नाव : लता केवळराम झोडे
पतीचे नाव: केवळराम झोडे
घर क्रमांक : -
वय : 46 लिंग : महिला
छायाचित्र उपलब्ध

102 RJY7404346
नाव : प्रतिक केशव झोडे
वडिलांचे नाव: केशव झोडे
घर क्रमांक : -
वय : 24 लिंग : पुरुष
छायाचित्र उपलब्ध

103 RJY7327315
नाव : वैभव झोळे
वडिलांचे नाव: केशव झोळे
घर क्रमांक : -
वय : 26 लिंग : पुरुष
छायाचित्र उपलब्ध

104 RJY7423908
नाव : प्रिया विलास गायकवाड गायकवाड
वडिलांचे नाव: विलास बाबूराव गायकवाड
घर क्रमांक : बोल्ढा
वय : 21 लिंग : महिला
छायाचित्र उपलब्ध

105 RJY7297252
नाव : आकाश राऊत
वडिलांचे नाव: शिवनाथ राऊत
घर क्रमांक : राऊत निवाश
वय : 25 लिंग : पुरुष
छायाचित्र उपलब्ध

106 RJY7309024
नाव : भवीन्द्र कांबळे
वडिलांचे नाव: प्रेमदास कांबळे
घर क्रमांक : 01
वय : 25 लिंग : पुरुष
छायाचित्र उपलब्ध

107 RJY0034405
नाव : हरकुबाई मळू गायकवाड
पतीचे नाव: मळू गायकवाड
घर क्रमांक : 1
वय : 68 लिंग : महिला
छायाचित्र उपलब्ध

108 FMW0986034
नाव : धनंजय मळू गायकवाड
वडिलांचे नाव: मळू गायकवाड
घर क्रमांक : 1
वय : 46 लिंग : पुरुष
छायाचित्र उपलब्ध

109 FMW0986232
नाव : प्रभाकर मळुजी गायकवाड
वडिलांचे नाव: मळुजी गायकवाड
घर क्रमांक : 1
वय : 45 लिंग : पुरुष
छायाचित्र उपलब्ध

110 RJY6042766
नाव : पुष्पा जगदिश गायकवाड
पतीचे नाव: जगदिश गायकवाड
घर क्रमांक : 1
वय : 42 लिंग : महिला
छायाचित्र उपलब्ध

111 RJY6042758
नाव : माया धनंजय गायकवाड
पतीचे नाव: धनंजय गायकवाड
घर क्रमांक : 1
वय : 40 लिंग : महिला
छायाचित्र उपलब्ध

112 RJY6042774
नाव : सुषमा प्रभाकर गायकवाड
पतीचे नाव: प्रभाकर गायकवाड
घर क्रमांक : 1
वय : 38 लिंग : महिला
छायाचित्र उपलब्ध

113 RJY7420136
नाव : समीर मेश्राम
वडिलांचे नाव: देवनाथ मेश्राम
घर क्रमांक : 1
वय : 23 लिंग : पुरुष
छायाचित्र उपलब्ध

114 RJY7419864
नाव : सुरज रामटेके
वडिलांचे नाव: लोमेश रामटेके
घर क्रमांक : 1
वय : 24 लिंग : पुरुष
छायाचित्र उपलब्ध

115 RJY7419617
नाव : प्रियंका शिंदे
पतीचे नाव: सहदेव शिंदे
घर क्रमांक : 1
वय : 29 लिंग : महिला
छायाचित्र उपलब्ध

116 RJY0034421
नाव : सखुबाई महादेव गायकवाड
पतीचे नाव: महादेव गायकवाड
घर क्रमांक : 2
वय : 76 लिंग : महिला
छायाचित्र उपलब्ध

117 RJY0034439
नाव : बळीराम. महादेव गायकवाड
वडिलांचे नाव: महादेव गायकवाड
घर क्रमांक : 2
वय : 60 लिंग : पुरुष
छायाचित्र उपलब्ध

118 RJY0034447
नाव : विमल बळीराम. गायकवाड
पतीचे नाव: बळीराम. गायकवाड
घर क्रमांक : 2
वय : 56 लिंग : महिला
छायाचित्र उपलब्ध

119 RJY1008945
नाव : संजय बळीराम गायकवाड
वडिलांचे नाव: बळीराम गायकवाड
घर क्रमांक : 2
वय : 38 लिंग : पुरुष
छायाचित्र उपलब्ध

120 RJY1008952
नाव : विवेक बळीराम गायकवाड
वडिलांचे नाव: बळीराम गायकवाड
घर क्रमांक : 2
वय : 35 लिंग : पुरुष
छायाचित्र उपलब्ध

121 FMW0986612
नाव : देवलाबाई काशिनाथ कराडे
पतीचे नाव: काशिनाथ कराडे
घर क्रमांक : 2
वय : 49 लिंग : महिला
छायाचित्र उपलब्ध

122 RJY6997274
नाव : पुष्पराज करडे
वडिलांचे नाव: काशिनाथ कराडे
घर क्रमांक : 2
वय : 30 लिंग : पुरुष
छायाचित्र उपलब्ध

123 RJY6739395
नाव : गणेश हेतराम मेश्राम
वडिलांचे नाव: हेतराम मेश्राम
घर क्रमांक : ०३
वय : 33 लिंग : पुरुष
छायाचित्र उपलब्ध

124 RJY1229939
नाव : नेमिचंद बाबुराव गायकवाड
वडिलांचे नाव: बाबुराव गायकवाड
घर क्रमांक : 3
वय : 44 लिंग : पुरुष
छायाचित्र उपलब्ध

125 RJY0034453
नाव : वच्छला बाबुराव गायकवाड
पतीचे नाव: बाबुराव गायकवाड
घर क्रमांक : 4
वय : 74 लिंग : महिला
छायाचित्र उपलब्ध

126 RJY7193949
नाव : विलास. बाबुराव गायकवाड
वडिलांचे नाव: बाबुराव गायकवाड
घर क्रमांक : 4
वय : 49 लिंग : पुरुष
छायाचित्र उपलब्ध

127 RJY1008960
नाव : अल्का विलास गायकवाड
पतीचे नाव: विलास गायकवाड
घर क्रमांक : 4
वय : 44 लिंग : महिला
छायाचित्र उपलब्ध

128 RJY0034483
नाव : सुभद्रा गोपाळा गायकवाड
पतीचे नाव: गोपाळा गायकवाड
घर क्रमांक : 5
वय : 79 लिंग : महिला
छायाचित्र उपलब्ध

129 RJY7193956
नाव : गुणाजी गोपाळा गायकवाड
वडिलांचे नाव: गोपाळा गायकवाड
घर क्रमांक : 5
वय : 59 लिंग : पुरुष
छायाचित्र उपलब्ध

130 RJY7193964
नाव : सुमन गुणाजी गायकवाड
पतीचे नाव: गुणाजी गायकवाड
घर क्रमांक : 5
वय : 54 लिंग : महिला
छायाचित्र उपलब्ध

131 RJY0034512
नाव : दुवार्स. गोपाळा गायकवाड
वडिलांचे नाव: गोपाळा गायकवाड
घर क्रमांक : 5
वय : 49 लिंग : पुरुष
छायाचित्र उपलब्ध

132 FMW0986315
नाव : कैलास गोपाळ गायकवाड
वडिलांचे नाव: गोपाळ गायकवाड
घर क्रमांक : 5
वय : 47 लिंग : पुरुष
छायाचित्र उपलब्ध

133 RJY7193972
नाव : रूखमाबाई दादाजी झोळे
पतीचे नाव: दादाजी झोळे
घर क्रमांक : 6
वय : 93 लिंग : महिला
छायाचित्र उपलब्ध

134 RJY0034538
नाव : विमलाबाई दादाजी झोळे
पतीचे नाव: दादाजी झोळे
घर क्रमांक : 6
वय : 88 लिंग : महिला
छायाचित्र उपलब्ध

135 RJY0034546
नाव : कुसुमबाई दादाजी झोळे
पतीचे नाव: दादाजी झोळे
घर क्रमांक : 6
वय : 78 लिंग : महिला
छायाचित्र उपलब्ध

136 RJY0034552
नाव : लक्ष्मण विठोबा गायकवाड
वडिलांचे नाव: विठोबा गायकवाड
घर क्रमांक : 12
वय : 59 लिंग : पुरुष
छायाचित्र उपलब्ध

137 RJY0034562
नाव : निमर्लाबाई लक्ष्मण गायकवाड
पतीचे नाव: लक्ष्मण गायकवाड
घर क्रमांक : 12
वय : 54 लिंग : महिला
छायाचित्र उपलब्ध

138 RJY6042535
नाव : नरेश लक्ष्मन गायकवाड
वडिलांचे नाव: लक्ष्मन गायकवाड
घर क्रमांक : 12
वय : 34 लिंग : पुरुष
छायाचित्र उपलब्ध

139 FMW0986281
नाव : हिरकन्या हरिदास चौधरी
पतीचे नाव: हरिदास चौधरी
घर क्रमांक : 15
वय : 46 लिंग : महिला
छायाचित्र उपलब्ध

140 FMW0986265
नाव : पुनम व्यंकट चौधरी
पतीचे नाव: व्यंकट चौधरी
घर क्रमांक : 15
वय : 44 लिंग : महिला
छायाचित्र उपलब्ध

141 RJY7193980
नाव : सखाराम. कान्हु चौंधरी
वडिलांचे नाव: कान्हु चौंधरी
घर क्रमांक : 15
वय : 94 लिंग : पुरुष
छायाचित्र उपलब्ध

142 RJY7193998
नाव : यश्वदा सखाराम. चौंधरी
पतीचे नाव: सखाराम. चौंधरी
घर क्रमांक : 15
वय : 89 लिंग : महिला
छायाचित्र उपलब्ध

143 FMW0986414
नाव : रामेश्वर सखाराम. चौंधरी
वडिलांचे नाव: सखाराम. चौंधरी
घर क्रमांक : 15
वय : 59 लिंग : पुरुष
छायाचित्र उपलब्ध

144 FMW1093855
नाव : हरिदास. सखाराम. चौंधरी
वडिलांचे नाव: सखाराम. चौंधरी
घर क्रमांक : 15
वय : 56 लिंग : पुरुष
छायाचित्र उपलब्ध

145 RJY7194004
नाव : जयाताई रामेश्वर चौंधरी
पतीचे नाव: रामेश्वर चौंधरी
घर क्रमांक : 15
वय : 52 लिंग : महिला
छायाचित्र उपलब्ध

146 RJY7194012
नाव : व्यंकट सखाराम. चौंधरी
वडिलांचे नाव: सखाराम. चौंधरी
घर क्रमांक : 15
वय : 52 लिंग : पुरुष
छायाचित्र उपलब्ध

147 RJY7194020
नाव : जैंराम. कान्हू चौंधरी
वडिलांचे नाव: कान्हू चौंधरी
घर क्रमांक : 16
वय : 69 लिंग : पुरुष
छायाचित्र उपलब्ध

148 RJY0034702
नाव : मालन गणपत लाजेंवार
पतीचे नाव: गणपत लाजेंवार
घर क्रमांक : 17
वय : 71 लिंग : महिला
छायाचित्र उपलब्ध

149 FMW0991679
नाव : दुर्योधन गणपत लांजेवार
वडिलांचे नाव: गणपत लांजेवार
घर क्रमांक : 17
वय : 45 लिंग : पुरुष
छायाचित्र उपलब्ध

150 FMW0991794
नाव : नासीकाबाई दुर्योधन लांजेवार
पतीचे नाव: दुर्योधन लांजेवार
घर क्रमांक : 17
वय : 43 लिंग : महिला
छायाचित्र उपलब्ध

151 RJY1008986
नाव : मीनाक्षी झोळे
पतीचे नाव: युवराज झोळे
घर क्रमांक : 17
वय : 39 लिंग : महिला
छायाचित्र उपलब्ध

152 RJY0034661
नाव : विश्वनाथ सोमा झोळे
वडिलांचे नाव: सोमा झोळे
घर क्रमांक : 17
वय : 77 लिंग : पुरुष
छायाचित्र उपलब्ध

153 RJY7194046
नाव : पार्वताबाई विश्वनाथ झोळे
पतीचे नाव: विश्वनाथ झोळे
घर क्रमांक : 17
वय : 74 लिंग : महिला
छायाचित्र उपलब्ध

154 FMW0993147
नाव : युवराज विश्वनाथ झोळे
वडिलांचे नाव: विश्वनाथ झोळे
घर क्रमांक : 17
वय : 46 लिंग : पुरुष
छायाचित्र उपलब्ध

155 RJY7194053
नाव : ठमाबाई धर्माजी झोळे
पतीचे नाव: धर्माजी झोळे
घर क्रमांक : 18
वय : 79 लिंग : महिला
छायाचित्र उपलब्ध

156 FMW0992982
नाव : पांडुरंग धर्माजी झोळे
वडिलांचे नाव: धर्माजी झोळे
घर क्रमांक : 18
वय : 47 लिंग : पुरुष
छायाचित्र उपलब्ध

157 RJY1227503
नाव : अनुपमा पांडुरंग झोळे
पतीचे नाव: पांडुरंग झोळे
घर क्रमांक : 18
वय : 38 लिंग : महिला
छायाचित्र उपलब्ध

158 RJY1008994
नाव : मालता दुर्वास गायकवाड
पतीचे नाव: दुर्वास गायकवाड
घर क्रमांक : 19
वय : 42 लिंग : महिला
छायाचित्र उपलब्ध

159 RJY0034736
नाव : मोहन श्रावण खुणे
वडिलांचे नाव: श्रावण खुणे
घर क्रमांक : 19
वय : 64 लिंग : पुरुष
छायाचित्र उपलब्ध

160 RJY0034744
नाव : जयवंती मोहन खुणे
पतीचे नाव: मोहन खुणे
घर क्रमांक : 19
वय : 61 लिंग : महिला
छायाचित्र उपलब्ध

161 RJY0034750
नाव : पुराणिक श्रावण खुणे
वडिलांचे नाव: श्रावण खुणे
घर क्रमांक : 19
वय : 54 लिंग : पुरुष
छायाचित्र उपलब्ध

162 RJY6997506
नाव : अनिल मोहन खुणे
वडिलांचे नाव: मोहन खुणे
घर क्रमांक : 19
वय : 29 लिंग : पुरुष
छायाचित्र उपलब्ध

163 RJY6997258
नाव : विनोद मोहन खुणे
वडिलांचे नाव: मोहन खुणे
घर क्रमांक : 19
वय : 26 लिंग : पुरुष
छायाचित्र उपलब्ध

164 RJY7194061
नाव : अनुसया रामदास. गजपुरे
पतीचे नाव: रामदास. गजपुरे
घर क्रमांक : 22
वय : 82 लिंग : महिला
छायाचित्र उपलब्ध

165 RJY7194079
नाव : नेताजी रामदास. गजपुरे
वडिलांचे नाव: रामदास. गजपुरे
घर क्रमांक : 22
वय : 64 लिंग : पुरुष
छायाचित्र उपलब्ध

166 RJY0034790
नाव : सुधाकर रामदास. गजपुरे
वडिलांचे नाव: रामदास. गजपुरे
घर क्रमांक : 22
वय : 62 लिंग : पुरुष
छायाचित्र उपलब्ध

167 RJY7196348
नाव : गीताबाई नेताजी गजपुरे
पतीचे नाव: नेताजी गजपुरे
घर क्रमांक : 22
वय : 57 लिंग : महिला
छायाचित्र उपलब्ध

168 RJY0034801
नाव : ज्योती सुधाकर गजपुरे
पतीचे नाव: सुधाकर गजपुरे
घर क्रमांक : 22
वय : 56 लिंग : महिला
छायाचित्र उपलब्ध

169 RJY0034819
नाव : राजु रामदास. गजपुरे
वडिलांचे नाव: रामदास. गजपुरे
घर क्रमांक : 22
वय : 52 लिंग : पुरुष
छायाचित्र उपलब्ध

170 RJY1009000
नाव : नेहा राजु गजपुरे
पतीचे नाव: राजु गजपुरे
घर क्रमांक : 22
वय : 44 लिंग : महिला
छायाचित्र उपलब्ध

171 RJY7196355
नाव : भगवान मोतीराम. येळणे
वडिलांचे नाव: मोतीराम. येळणे
घर क्रमांक : 24
वय : 74 लिंग : पुरुष
छायाचित्र उपलब्ध

172 RJY7196363
नाव : किशोर भगवान येळणे
वडिलांचे नाव: भगवान येळणे
घर क्रमांक : 24
वय : 51 लिंग : पुरुष
छायाचित्र उपलब्ध

173 FMW0985788
नाव : किरण भगवान येळने
वडिलांचे नाव: भगवान येळने
घर क्रमांक : 24
वय : 49 लिंग : पुरुष
छायाचित्र उपलब्ध

174 FMW0986471
नाव : छाया किशोर येळने
पतीचे नाव: किशोर येळने
घर क्रमांक : 24
वय : 46 लिंग : महिला
छायाचित्र उपलब्ध

175 RJY7196371
नाव : गणपत मोतीराम. येळणे
वडिलांचे नाव: मोतीराम. येळणे
घर क्रमांक : 25
वय : 64 लिंग : पुरुष
छायाचित्र उपलब्ध

176 RJY7196389
नाव : कुंदाताई गणपत येळणे
पतीचे नाव: गणपत येळणे
घर क्रमांक : 25
वय : 61 लिंग : महिला
छायाचित्र उपलब्ध

177 FMW0986323
नाव : अतुल गणपत येळणे
वडिलांचे नाव: गणपत येळणे
घर क्रमांक : 25
वय : 40 लिंग : पुरुष
छायाचित्र उपलब्ध

178 RJY6042543
नाव : स्वप्नील गणपत येळणे
वडिलांचे नाव: गणपत येळणे
घर क्रमांक : 25
वय : 35 लिंग : पुरुष
छायाचित्र उपलब्ध

179 RJY1009026
नाव : अल्का दिगांबर येळणे
पतीचे नाव: दिगांबर येळणे
घर क्रमांक : 026
वय : 40 लिंग : महिला
छायाचित्र उपलब्ध

180 RJY1009018
नाव : देवेन्द्र हरपाल येळणे
वडिलांचे नाव: हरपाल येळणे
घर क्रमांक : 026
वय : 38 लिंग : पुरुष
छायाचित्र उपलब्ध

181 RJY6042790
नाव : भाष्कर विजय उपथळे
वडिलांचे नाव: विजय उपथळे
घर क्रमांक : 26
वय : 36 लिंग : पुरुष
छायाचित्र उपलब्ध

182 RJY0034879
नाव : हरपाल मोतीराम. येळणे
वडिलांचे नाव: मोतीराम. येळणे
घर क्रमांक : 26
वय : 61 लिंग : पुरुष
छायाचित्र उपलब्ध

183 RJY7196397
नाव : विजया हरपाल येळणे
पतीचे नाव: हरपाल येळणे
घर क्रमांक : 26
वय : 58 लिंग : महिला
छायाचित्र उपलब्ध

184 RJY7115116
नाव : रेखा येळने
पतीचे नाव: देवेंद्र येळने
घर क्रमांक : 26
वय : 34 लिंग : महिला
छायाचित्र उपलब्ध

185 RJY7196405
नाव : महादेव वासुदेव कुमरे
वडिलांचे नाव: वासुदेव कुमरे
घर क्रमांक : 27
वय : 58 लिंग : पुरुष
छायाचित्र उपलब्ध

186 RJY0034926
नाव : सुमित्रा महादेव कुमरे
पतीचे नाव: महादेव कुमरे
घर क्रमांक : 27
वय : 55 लिंग : महिला
छायाचित्र उपलब्ध

187 RJY6739403
नाव : संजय महादेव कुमरे
वडिलांचे नाव: महादेव कुमरे
घर क्रमांक : २७
वय : 28 लिंग : पुरुष
छायाचित्र उपलब्ध

188 RJY7196413
नाव : मारोती वासुदेव कुमरे
वडिलांचे नाव: वासुदेव कुमरे
घर क्रमांक : 29
वय : 61 लिंग : पुरुष
छायाचित्र उपलब्ध

189 RJY7196421
नाव : अनूसया मारोती कुमरे
पतीचे नाव: मारोती कुमरे
घर क्रमांक : 29
वय : 58 लिंग : महिला
छायाचित्र उपलब्ध

190 RJY6042550
नाव : दिनेश मारोती कुंभरे
वडिलांचे नाव: मारोती कुंभरे
घर क्रमांक : 29
वय : 35 लिंग : पुरुष
छायाचित्र उपलब्ध

191 RJY7196447
नाव : निलकंठ आत्माराम. कुमरे
वडिलांचे नाव: आत्माराम. कुमरे
घर क्रमांक : 30
वय : 51 लिंग : पुरुष
छायाचित्र उपलब्ध

192 FMW0986497
नाव : सुभाष आत्माराम. कुमरे
वडिलांचे नाव: आत्माराम. कुमरे
घर क्रमांक : 30
वय : 50 लिंग : पुरुष
छायाचित्र उपलब्ध

193 FMW0986489
नाव : उर्मिला निळकंठ कुमरे
पतीचे नाव: निळकंठ कुमरे
घर क्रमांक : 30
वय : 43 लिंग : महिला
छायाचित्र उपलब्ध

194 RJY0034978
नाव : शेंवता भीवाजी येळणे
पतीचे नाव: भीवाजी येळणे
घर क्रमांक : 31
वय : 73 लिंग : महिला
छायाचित्र उपलब्ध

195 RJY7196454
नाव : दिंगाबंर भीवाजी येळणे
वडिलांचे नाव: भीवाजी येळणे
घर क्रमांक : 31
वय : 50 लिंग : पुरुष
छायाचित्र उपलब्ध

196 FMW0986331
नाव : हरिविलास. भिवाजी येळने
वडिलांचे नाव: भिवाजी येळने
घर क्रमांक : 31
वय : 49 लिंग : पुरुष
छायाचित्र उपलब्ध

197 FMW0986166
नाव : पोपट नकटु गाडेगोने
वडिलांचे नाव: नकटु गाडेगोने
घर क्रमांक : 32
वय : 63 लिंग : पुरुष
छायाचित्र उपलब्ध

198 FMW0985614
नाव : पितांबर पोपटराव गाडेगोने
वडिलांचे नाव: पोपटराव गाडेगोने
घर क्रमांक : 32
वय : 44 लिंग : पुरुष
छायाचित्र उपलब्ध

199 RJY6102966
नाव : जनार्धन पोपटराव गाडेगोणे
वडिलांचे नाव: पोपटराव गाडेगोणे
घर क्रमांक : 32
वय : 40 लिंग : पुरुष
छायाचित्र उपलब्ध

200 RJY1550094
नाव : अनिता पितांबर गाडेगोणे
पतीचे नाव: पितांबर गाडेगोणे
घर क्रमांक : 32
वय : 35 लिंग : महिला
छायाचित्र उपलब्ध

201 RJY7196462
नाव : मंजुळाबाई बळीराम. उपथळे
पतीचे नाव: बळीराम. उपथळे
घर क्रमांक : 36
वय : 69 लिंग : महिला
छायाचित्र उपलब्ध

202 RJY7196470
नाव : विजय बळीराम. उपथळे
वडिलांचे नाव: बळीराम. उपथळे
घर क्रमांक : 36
वय : 54 लिंग : पुरुष
छायाचित्र उपलब्ध

203 RJY7196488
नाव : गीताबाई विजय उपथळे
पतीचे नाव: विजय उपथळे
घर क्रमांक : 36
वय : 50 लिंग : महिला
छायाचित्र उपलब्ध

204 FMW0986141
नाव : विमल हरीराम. गजपुरे
पतीचे नाव: हरीराम. गजपुरे
घर क्रमांक : 37
वय : 66 लिंग : महिला
छायाचित्र उपलब्ध

205 RJY0035063
नाव : मंदाबाई हरीराम. गजपुरे
पतीचे नाव: हरीराम. गजपुरे
घर क्रमांक : 37
वय : 57 लिंग : महिला
छायाचित्र उपलब्ध

206 RJY1009059
नाव : गुंजन हरीराम गजपुरे
वडिलांचे नाव: हरीराम गजपुरे
घर क्रमांक : 37
वय : 37 लिंग : पुरुष
छायाचित्र उपलब्ध

207 RJY6042568
नाव : माणिक गजपुरे
वडिलांचे नाव: हरीरामजी गजपुरे
घर क्रमांक : 37
वय : 36 लिंग : पुरुष
छायाचित्र उपलब्ध

208 RJY7293392
नाव : नूतन गजपुरे
पतीचे नाव: गुंजन गजपुरे
घर क्रमांक : 37
वय : 25 लिंग : महिला
छायाचित्र उपलब्ध

209 RJY7196504
नाव : जान्हवी तेजराम गजपुरे
पतीचे नाव: तेजराम गजपुरे
घर क्रमांक : 39
वय : 70 लिंग : महिला
छायाचित्र उपलब्ध

210 RJY6586978
नाव : सुमित कृष्णा गायकवाड
वडिलांचे नाव: कृष्णा गायकवाड
घर क्रमांक : ४०
वय : 32 लिंग : पुरुष
छायाचित्र उपलब्ध

211 RJY0035104
नाव : शंकर नारायण गायकवाड
वडिलांचे नाव: नारायण गायकवाड
घर क्रमांक : 40
वय : 59 लिंग : पुरुष
छायाचित्र उपलब्ध

212 RJY7196512
नाव : कृष्णा नारायण गायकवाड
वडिलांचे नाव: नारायण गायकवाड
घर क्रमांक : 40
वय : 56 लिंग : पुरुष
छायाचित्र उपलब्ध

213 RJY7196520
नाव : कांता कृष्णा गायकवाड
पतीचे नाव: कृष्णा गायकवाड
घर क्रमांक : 40
वय : 52 लिंग : महिला
छायाचित्र उपलब्ध

214 FMW0985358
नाव : नितिराम नारायण गायकवाड
वडिलांचे नाव: नारायण गायकवाड
घर क्रमांक : 40
वय : 52 लिंग : पुरुष
छायाचित्र उपलब्ध

215 FMW0985507
नाव : सविता नितिराम गायकवाड
पतीचे नाव: नितिराम गायकवाड
घर क्रमांक : 40
वय : 44 लिंग : महिला
छायाचित्र उपलब्ध

216 RJY6905020
नाव : मृणाल केशव झोडे
वडिलांचे नाव: केशव झोडे
घर क्रमांक : 40
वय : 27 लिंग : महिला
छायाचित्र उपलब्ध

217 RJY1009067
नाव : चक्रधर मनोहर गायकवाड
वडिलांचे नाव: मनोहर गायकवाड
घर क्रमांक : 042
वय : 44 लिंग : पुरुष
छायाचित्र उपलब्ध

218 RJY7196538
नाव : मनोहर दाजीबा गायकवाड
वडिलांचे नाव: दाजीबा गायकवाड
घर क्रमांक : 42
वय : 61 लिंग : पुरुष
छायाचित्र उपलब्ध

219 RJY0035152
नाव : सुशिला मनोहर गायकवाड
पतीचे नाव: मनोहर गायकवाड
घर क्रमांक : 42
वय : 56 लिंग : महिला
छायाचित्र उपलब्ध

220 RJY6000657
नाव : प्रशांत मनोहर गायकवाड
वडिलांचे नाव: मनोहर गायकवाड
घर क्रमांक : 42
वय : 33 लिंग : पुरुष
छायाचित्र उपलब्ध

221 RJY6880165
नाव : सिमा उमाजी गायकवाड
पतीचे नाव: उमाजी गायकवाड
घर क्रमांक : 45
वय : 29 लिंग : महिला
छायाचित्र उपलब्ध

222 RJY0035162
नाव : गुणाजी मन्साराम. गायकवाड
वडिलांचे नाव: मन्साराम. गायकवाड
घर क्रमांक : 45
वय : 62 लिंग : पुरुष
छायाचित्र उपलब्ध

223 RJY0035172
नाव : अनुसया गुणाजी गायकवाड
पतीचे नाव: गुणाजी गायकवाड
घर क्रमांक : 45
वय : 57 लिंग : महिला
छायाचित्र उपलब्ध

224 FMW0986067
नाव : तुळशीराम गायकवाड
वडिलांचे नाव: पांडुरंग गायकवाड
घर क्रमांक : 46
वय : 42 लिंग : पुरुष
छायाचित्र उपलब्ध

225 RJY0035203
नाव : निर्मला पांडुरंग गायकवाड
पतीचे नाव: पांडुरंग गायकवाड
घर क्रमांक : 46
वय : 65 लिंग : महिला
छायाचित्र उपलब्ध

226 FMW0986208
नाव : रविंद्र पांडुरंग गायकवाड
वडिलांचे नाव: पांडुरंग गायकवाड
घर क्रमांक : 46
वय : 45 लिंग : पुरुष
छायाचित्र उपलब्ध

227 FMW0986216
नाव : रेवता रविंद्र गायकवाड
पतीचे नाव: रविंद्र गायकवाड
घर क्रमांक : 46
वय : 40 लिंग : महिला
छायाचित्र उपलब्ध

228 RJY6042576
नाव : गायकवाड वनिता तुळशिराम गायकवाड
पतीचे नाव: वनिता तुळशिराम गायकवाड
घर क्रमांक : 46
वय : 39 लिंग : महिला
छायाचित्र उपलब्ध

229 RJY0035229
नाव : उध्दव कवळू गायकवाड
वडिलांचे नाव: कवळू गायकवाड
घर क्रमांक : 48
वय : 51 लिंग : पुरुष
छायाचित्र उपलब्ध

230 FMW0038992
नाव : यशवंत कवळू गायकवाड
वडिलांचे नाव: कवळू गायकवाड
घर क्रमांक : 48
वय : 47 लिंग : पुरुष
छायाचित्र उपलब्ध

231 FMW0986083
नाव : शैला यशवंत गायकवाड
पतीचे नाव: यशवंत गायकवाड
घर क्रमांक : 48
वय : 46 लिंग : महिला
छायाचित्र उपलब्ध

232 FMW0985978
नाव : सिंधु उद्धव गायकवाड
पतीचे नाव: उद्धव गायकवाड
घर क्रमांक : 48
वय : 43 लिंग : महिला
छायाचित्र उपलब्ध

233 RJY7293376
नाव : अश्विनी गायकवाड
वडिलांचे नाव: यशवंत गायकवाड
घर क्रमांक : 48
वय : 25 लिंग : महिला
छायाचित्र उपलब्ध

234 RJY6042584
नाव : मनोज शालिकराम शेंदरे
वडिलांचे नाव: शालिकराम शेंदरे
घर क्रमांक : 50
वय : 35 लिंग : पुरुष
छायाचित्र उपलब्ध

235 RJY0035251
नाव : शालिकराम. रघुनाथ शेंदरे
वडिलांचे नाव: रघुनाथ शेंदरे
घर क्रमांक : 50
वय : 55 लिंग : पुरुष
छायाचित्र उपलब्ध

236 RJY0035271
नाव : लता शालिकराम. शेंदरे
पतीचे नाव: शालिकराम. शेंदरे
घर क्रमांक : 50
वय : 52 लिंग : महिला
छायाचित्र उपलब्ध

237 RJY0035261
नाव : कालिदास रघुनाथ शेंदरे
वडिलांचे नाव: रघुनाथ शेंदरे
घर क्रमांक : 50
वय : 52 लिंग : पुरुष
छायाचित्र उपलब्ध

238 FMW0985283
नाव : जयदेव रघुनाथ शेंदरे
वडिलांचे नाव: रघुनाथ शेंदरे
घर क्रमांक : 50
वय : 42 लिंग : पुरुष
छायाचित्र उपलब्ध

239 FMW0991968
नाव : शारदा कालीदास शेंदरे
पतीचे नाव: कालीदास शेंदरे
घर क्रमांक : 50
वय : 42 लिंग : महिला
छायाचित्र उपलब्ध

240 FMW0985986
नाव : देवीका जयदेव शेंदरे
पतीचे नाव: जयदेव शेंदरे
घर क्रमांक : 50
वय : 40 लिंग : महिला
छायाचित्र उपलब्ध

241 RJY0035310
नाव : वसंत बळीराम. गायकवाड
वडिलांचे नाव: बळीराम. गायकवाड
घर क्रमांक : 52
वय : 72 लिंग : पुरुष
छायाचित्र उपलब्ध

242 FMW0986679
नाव : विमल वसंत गायकवाड
पतीचे नाव: वसंत गायकवाड
घर क्रमांक : 52
वय : 68 लिंग : महिला
छायाचित्र उपलब्ध

243 FMW0985333
नाव : धनंजय वसंत गायकवाड
वडिलांचे नाव: वसंत गायकवाड
घर क्रमांक : 52
वय : 43 लिंग : पुरुष
छायाचित्र उपलब्ध

244 RJY6880249
नाव : प्रणय पितांबर गायकवाड
वडिलांचे नाव: पितांबर गायकवाड
घर क्रमांक : 53
वय : 26 लिंग : पुरुष
छायाचित्र उपलब्ध

245 RJY7196553
नाव : पुष्पा पितांबर गायकवाड
पतीचे नाव: पितांबर गायकवाड
घर क्रमांक : 53
वय : 46 लिंग : महिला
छायाचित्र उपलब्ध

246 RJY0035350
नाव : लक्ष्मी आत्माराम. गायकवाड
पतीचे नाव: आत्माराम. गायकवाड
घर क्रमांक : 54
वय : 78 लिंग : महिला
छायाचित्र उपलब्ध

247 RJY0035360
नाव : केशव आत्माराम. गायकवाड
वडिलांचे नाव: आत्माराम. गायकवाड
घर क्रमांक : 54
वय : 56 लिंग : पुरुष
छायाचित्र उपलब्ध

248 RJY0035370
नाव : शेवंता केशव गायकवाड
पतीचे नाव: केशव गायकवाड
घर क्रमांक : 54
वय : 53 लिंग : महिला
छायाचित्र उपलब्ध

249 RJY7196561
नाव : विनोद आत्माराम. गायकवाड
वडिलांचे नाव: आत्माराम. गायकवाड
घर क्रमांक : 54
वय : 52 लिंग : पुरुष
छायाचित्र उपलब्ध

250 FMW0986091
नाव : शारदा विनोद गायकवाड
पतीचे नाव: विनोद गायकवाड
घर क्रमांक : 54
वय : 43 लिंग : महिला
छायाचित्र उपलब्ध

251 RJY7196579
नाव : गोविंदा रघूजी गायकवाड
वडिलांचे नाव: रघूजी गायकवाड
घर क्रमांक : 55
वय : 79 लिंग : पुरुष
छायाचित्र उपलब्ध

252 RJY7196587
नाव : सुनिता गोविंदा गायकवाड
पतीचे नाव: गोविंदा गायकवाड
घर क्रमांक : 55
वय : 59 लिंग : महिला
छायाचित्र उपलब्ध

253 RJY7196595
नाव : मोहन गोविंदा गायकवाड
वडिलांचे नाव: गोविंदा गायकवाड
घर क्रमांक : 55
वय : 49 लिंग : पुरुष
छायाचित्र उपलब्ध

254 FMW0986158
नाव : अरविंद गोविंदा गायकवाड
वडिलांचे नाव: गोविदा गायकवाड
घर क्रमांक : 55
वय : 40 लिंग : पुरुष
छायाचित्र उपलब्ध

255 RJY6665715
नाव : गौरी हरिराम गायकवाड
पतीचे नाव: हरिराम गायकवाड
घर क्रमांक : ५६
वय : 45 लिंग : महिला
छायाचित्र उपलब्ध

256 RJY0035427
नाव : सोनिराम. नत्थुजी गायकवाड
वडिलांचे नाव: नत्थुजी गायकवाड
घर क्रमांक : 56
वय : 69 लिंग : पुरुष
छायाचित्र उपलब्ध

257 RJY0035435
नाव : सुमित्रा सोनिराम. गायकवाड
पतीचे नाव: सोनिराम. गायकवाड
घर क्रमांक : 56
वय : 64 लिंग : महिला
छायाचित्र उपलब्ध

258 FMW0986372
नाव : हरीराम सोनीराम गायकवाड
वडिलांचे नाव: सोनीराम गायकवाड
घर क्रमांक : 56
वय : 40 लिंग : पुरुष
छायाचित्र उपलब्ध

259 RJY6042592
नाव : नेताजी गहाणे
वडिलांचे नाव: केवलराम गहाणे
घर क्रमांक : 57
वय : 36 लिंग : पुरुष
छायाचित्र उपलब्ध

260 RJY7196611
नाव : होमराज नत्थूजी गायकवाड
वडिलांचे नाव: नत्थूजी गायकवाड
घर क्रमांक : 57
वय : 49 लिंग : पुरुष
छायाचित्र उपलब्ध

261 FMW0985713
नाव : मंदा होमराज गायकवाड
पतीचे नाव: होमराज गायकवाड
घर क्रमांक : 57
वय : 47 लिंग : महिला
छायाचित्र उपलब्ध

262 RJY7196637
नाव : बाबूराव तुकाराम. गायकवाड
वडिलांचे नाव: तुकाराम. गायकवाड
घर क्रमांक : 58
वय : 54 लिंग : पुरुष
छायाचित्र उपलब्ध

263 FMW0985705
नाव : मालन बाबुराव गायकवाड
पतीचे नाव: बाबुराव गायकवाड
घर क्रमांक : 58
वय : 44 लिंग : महिला
छायाचित्र उपलब्ध

264 RJY6880298
नाव : राकेश काशिनाथ गायकवाड
वडिलांचे नाव: काशिनाथ गायकवाड
घर क्रमांक : 60
वय : 30 लिंग : पुरुष
छायाचित्र उपलब्ध

265 RJY6314538
नाव : यीत्तिका विवेक हाडगे
पतीचे नाव: विवेक हाडगे
घर क्रमांक : ६०
वय : 33 लिंग : महिला
छायाचित्र उपलब्ध

266 RJY6102974
नाव : मनोहर गोपाळा हाडगे
वडिलांचे नाव: गोपाळा हाडगे
घर क्रमांक : 63
वय : 71 लिंग : पुरुष
छायाचित्र उपलब्ध

267 RJY0035518
नाव : सुनिता मनोहर हाडगे
पतीचे नाव: मनोहर हाडगे
घर क्रमांक : 63
वय : 64 लिंग : महिला
छायाचित्र उपलब्ध

268 RJY1009091
नाव : विवेक मनोहर हाडगे
वडिलांचे नाव: मनोहर हाडगे
घर क्रमांक : 63
वय : 38 लिंग : पुरुष
छायाचित्र उपलब्ध

269 RJY0035542
नाव : मोतुबाई दादाजी भोंडे
पतीचे नाव: दादाजी भोंडे
घर क्रमांक : 64
वय : 59 लिंग : महिला
छायाचित्र उपलब्ध

270 RJY7196652
नाव : अशोक दादाजी भोंडे
वडिलांचे नाव: दादाजी भोंडे
घर क्रमांक : 64
वय : 49 लिंग : पुरुष
छायाचित्र उपलब्ध

271 FMW0986075
नाव : सरिता अशोक भोंडे
पतीचे नाव: अशोक भोंडे
घर क्रमांक : 64
वय : 48 लिंग : महिला
छायाचित्र उपलब्ध

272 FMW0985879
नाव : बंसीलाल दादाजी भोंडे
वडिलांचे नाव: दादाजी भोंडे
घर क्रमांक : 64
वय : 39 लिंग : पुरुष
छायाचित्र उपलब्ध

273 RJY6880231
नाव : शिल्पा बंसीलाल भोंडे
पतीचे नाव: बंसीलाल भोंडे
घर क्रमांक : 64
वय : 38 लिंग : महिला
छायाचित्र उपलब्ध

274 RJY6616213
नाव : संगीता त्र्यंबक गायकवाड
पतीचे नाव: त्र्यंबक गायकवाड
घर क्रमांक : 65
वय : 38 लिंग : महिला
छायाचित्र उपलब्ध

275 RJY7196629
नाव : तुकाराम. मंगू गायकवाड
वडिलांचे नाव: मंगू गायकवाड
घर क्रमांक : 65
वय : 69 लिंग : पुरुष
छायाचित्र उपलब्ध

276 RJY7196660
नाव : यश्वदा तुकाराम गायकवाड
पतीचे नाव: तुकाराम गायकवाड
घर क्रमांक : 65
वय : 62 लिंग : महिला
छायाचित्र उपलब्ध

277 RJY1009109
नाव : पितांबर तुकाराम गायकवाड
वडिलांचे नाव: तुकाराम गायकवाड
घर क्रमांक : 65
वय : 48 लिंग : पुरुष
छायाचित्र उपलब्ध

278 FMW0986380
नाव : त्र्यंबक तुकाराम गायकवाड
वडिलांचे नाव: तुकाराम गायकवाड
घर क्रमांक : 65
वय : 42 लिंग : पुरुष
छायाचित्र उपलब्ध

279 FMW0985952
नाव : आशाबाई पितांबर गायकवाड
पतीचे नाव: पितांबर गायकवाड
घर क्रमांक : 65
वय : 41 लिंग : महिला
छायाचित्र उपलब्ध

280 RJY7196678
नाव : तुळसाबाई वाल्मिक गायकवाड
पतीचे नाव: वाल्मिक गायकवाड
घर क्रमांक : 66
वय : 84 लिंग : महिला
छायाचित्र उपलब्ध

281 RJY7196686
नाव : कुसन वाल्मिक गायकवाड
वडिलांचे नाव: वाल्मिक गायकवाड
घर क्रमांक : 66
वय : 52 लिंग : पुरुष
छायाचित्र उपलब्ध

282 FMW0985259
नाव : गुलाब वाल्मीक गायकवाड
वडिलांचे नाव: वाल्मीक गायकवाड
घर क्रमांक : 66
वय : 47 लिंग : पुरुष
छायाचित्र उपलब्ध

283 RJY1009125
नाव : सिंधु गुलाब गायकवाड
पतीचे नाव: गुलाब गायकवाड
घर क्रमांक : 66
वय : 44 लिंग : महिला
छायाचित्र उपलब्ध

284 RJY1009117
नाव : शालीनी कुसन गायकवाड
पतीचे नाव: कुसन गायकवाड
घर क्रमांक : 66
वय : 44 लिंग : महिला
छायाचित्र उपलब्ध

285 RJY6739452
नाव : जयंत माधव गायकवाड
वडिलांचे नाव: माधव गायकवाड
घर क्रमांक : ९२
वय : 32 लिंग : पुरुष
छायाचित्र उपलब्ध

286 RJY6997175
नाव : सुरज दुधराम गायकवाड
वडिलांचे नाव: दुधराम गायकवाड
घर क्रमांक : 99
वय : 30 लिंग : पुरुष
छायाचित्र उपलब्ध

287 RJY1217074
नाव : रमेश गोपाळा नान्हे
वडिलांचे नाव: गोपाळा नान्हे
घर क्रमांक : 110
वय : 51 लिंग : पुरुष
छायाचित्र उपलब्ध

288 RJY1217082
नाव : शालुबाई रमेश नान्हे
पतीचे नाव: रमेश नान्हे
घर क्रमांक : 110
वय : 49 लिंग : महिला
छायाचित्र उपलब्ध

289 RJY0035625
नाव : भिष्माचारी चिंतामण वाघाडे
वडिलांचे नाव: चिंतामण वाघाडे
घर क्रमांक : 111
वय : 67 लिंग : पुरुष
छायाचित्र उपलब्ध

290 RJY7196694
नाव : भागरथा भिष्माचारी वाघाडे
पतीचे नाव: भिष्माचारी वाघाडे
घर क्रमांक : 111
वय : 64 लिंग : महिला
छायाचित्र उपलब्ध

291 RJY1550060
नाव : मंदाताई गणेश वाघाडे
पतीचे नाव: गणेश वाघाडे
घर क्रमांक : 111
वय : 48 लिंग : महिला
छायाचित्र उपलब्ध

292 RJY1009133
नाव : गणेश भीष्माचार्य वाघाडे
वडिलांचे नाव: भीष्माचार्य चितामण वाघाडे
घर क्रमांक : 111
वय : 45 लिंग : पुरुष
छायाचित्र उपलब्ध

293 RJY0035677
नाव : जंगली वकटु भैंसारे
वडिलांचे नाव: वकटु भैंसारे
घर क्रमांक : 114
वय : 78 लिंग : पुरुष
छायाचित्र उपलब्ध

294 RJY0035687
नाव : कुसुमबाई जंगली भैंसारे
पतीचे नाव: जंगली भैंसारे
घर क्रमांक : 114
वय : 74 लिंग : महिला
छायाचित्र उपलब्ध

295 RJY0035708
नाव : ममता दूर्योधन भैंसारे
पतीचे नाव: दूर्योधन भैंसारे
घर क्रमांक : 114a
वय : 52 लिंग : महिला
छायाचित्र उपलब्ध

296 RJY7196702
नाव : दुर्योधन जंगली भैसारे
वडिलांचे नाव: जंगली भैसारे
घर क्रमांक : 114अ
वय : 56 लिंग : पुरुष
छायाचित्र उपलब्ध

297 FMW0986695
नाव : अभीमन वकटु भैसारे
वडिलांचे नाव: वकटु भैसारे
घर क्रमांक : 115
वय : 75 लिंग : पुरुष
छायाचित्र उपलब्ध

298 FMW0985564
नाव : रायभान अभीमन भैसारे
वडिलांचे नाव: अभीमान भैसारे
घर क्रमांक : 115
वय : 50 लिंग : पुरुष
छायाचित्र उपलब्ध

299 FMW0986620
नाव : रिना रायभान भैसारे
पतीचे नाव: रायभान भैसारे
घर क्रमांक : 115
वय : 47 लिंग : महिला
छायाचित्र उपलब्ध

300 RJY1009141
नाव : निराशा अरूण भैसारे
पतीचे नाव: अरूण भैसारे
घर क्रमांक : 115
वय : 42 लिंग : महिला
छायाचित्र उपलब्ध

301 FMW0986661
नाव : अरूण अभिमन भैसारे
वडिलांचे नाव: अभिमन भैसारे
घर क्रमांक : 115
वय : 41 लिंग : पुरुष
छायाचित्र उपलब्ध

302 RJY6880264
नाव : विक्की रायभान भैसारे
वडिलांचे नाव: रायभान भैसारे
घर क्रमांक : 115
वय : 28 लिंग : पुरुष
छायाचित्र उपलब्ध

303 RJY1217090
नाव : डोमाजी ढेकलू रामटेके
वडिलांचे नाव: ढेकलू रामटेके
घर क्रमांक : 117
वय : 73 लिंग : पुरुष
छायाचित्र उपलब्ध

304 RJY7196710
नाव : महेश डोमाजी रामटेके
वडिलांचे नाव: डोमाजी रामटेके
घर क्रमांक : 117
वय : 51 लिंग : पुरुष
छायाचित्र उपलब्ध

305 RJY1009158
नाव : प्रमिला महेश रामटेके
पतीचे नाव: महेश रामटेके
घर क्रमांक : 117
वय : 44 लिंग : महिला
छायाचित्र उपलब्ध

306 RJY0035732
नाव : सोनूजी गोमा गेडाम
वडिलांचे नाव: गोमा गेडाम
घर क्रमांक : 118
वय : 74 लिंग : पुरुष
छायाचित्र उपलब्ध

307 RJY0035740
नाव : यमूना सोनूजी गेडाम
पतीचे नाव: सोनूजी गेडाम
घर क्रमांक : 118
वय : 68 लिंग : महिला
छायाचित्र उपलब्ध

308 FMW0992339
नाव : सकुनतला रामदास. शिंदे
पतीचे नाव: रामदास. शिंदे
घर क्रमांक : 119
वय : 64 लिंग : महिला
छायाचित्र उपलब्ध

309 RJY1032820
नाव : महादेव रामदास शिंदे
वडिलांचे नाव: रामदास शिंदे
घर क्रमांक : 119
वय : 39 लिंग : पुरुष
छायाचित्र उपलब्ध

310 RJY6042733
नाव : सहदेव रामदास शिंदे
वडिलांचे नाव: रामदास शिंदे
घर क्रमांक : 119
वय : 39 लिंग : पुरुष
छायाचित्र उपलब्ध

311 RJY0035766
नाव : परसराम. नारायण वनमाळी
वडिलांचे नाव: नारायण वनमाळी
घर क्रमांक : 120
वय : 74 लिंग : पुरुष
छायाचित्र उपलब्ध

312 RJY0035776
नाव : विमल परसराम. वनमाळी
पतीचे नाव: परसराम. वनमाळी
घर क्रमांक : 120
वय : 70 लिंग : महिला
छायाचित्र उपलब्ध

313 FMW0985796
नाव : नामदेव परसराम वनमाळी
वडिलांचे नाव: परसराम वनमाळी
घर क्रमांक : 120
वय : 42 लिंग : पुरुष
छायाचित्र उपलब्ध

314 RJY6616197
नाव : मनोहर परसराम वनमाळी
वडिलांचे नाव: परसराम वनमाळी
घर क्रमांक : 120
वय : 41 लिंग : पुरुष
छायाचित्र उपलब्ध

315 RJY7196728
नाव : रमेश गोपाळा लोणारे
वडिलांचे नाव: गोपाळा लोणारे
घर क्रमांक : 121
वय : 60 लिंग : पुरुष
छायाचित्र उपलब्ध

316 RJY0035796
नाव : सुनिता रमेश लोणारे
पतीचे नाव: रमेश लोणारे
घर क्रमांक : 121
वय : 55 लिंग : महिला
छायाचित्र उपलब्ध

317 RJY0035815
नाव : सरस्वती बळीराम मेश्राम
पतीचे नाव: बळीराम मेश्राम
घर क्रमांक : 122
वय : 84 लिंग : महिला
छायाचित्र उपलब्ध

318 FMW0985770
नाव : शिशुकला पुरुषोत्तम मेश्राम
पतीचे नाव: पुरुषोत्तम मेश्राम
घर क्रमांक : 122
वय : 43 लिंग : महिला
छायाचित्र उपलब्ध

319 RJY6314587
नाव : पुष्पा गुलाराम मेश्राम
पतीचे नाव: गुलाराम मेश्राम
घर क्रमांक : १२२
वय : 40 लिंग : महिला
छायाचित्र उपलब्ध

320 FMW0985762
नाव : पुरूषोत्तम. बळीराम. मेश्राम
वडिलांचे नाव: बळीराम. मेश्राम
घर क्रमांक : 122
वय : 47 लिंग : पुरुष
छायाचित्र उपलब्ध

321 RJY6961304
नाव : पुजा एकनाथ मेश्राम
पतीचे नाव: एकनाथ मेश्राम
घर क्रमांक : 123
वय : 26 लिंग : महिला
छायाचित्र उपलब्ध

322 RJY0035849
नाव : देवनाथ पांडुरंग मेश्राम
वडिलांचे नाव: पांडुरंग मेश्राम
घर क्रमांक : 123
वय : 51 लिंग : पुरुष
छायाचित्र उपलब्ध

323 FMW0985945
नाव : अंजना देवनाथ मेश्राम
पतीचे नाव: देवनाथ मेश्राम
घर क्रमांक : 123 अ
वय : 46 लिंग : महिला
छायाचित्र उपलब्ध

324 RJY6314561
नाव : एकनाथ केवलराम मेश्राम
वडिलांचे नाव: केवलराम मेश्राम
घर क्रमांक : १२३अ
वय : 32 लिंग : पुरुष
छायाचित्र उपलब्ध

325 RJY6314579
नाव : शारदा परसराम मेश्राम
वडिलांचे नाव: परसराम मेश्राम
घर क्रमांक : १२३ब
वय : 34 लिंग : महिला
छायाचित्र उपलब्ध

326 RJY0035855
नाव : केवळराम. पांडुरंग मेश्राम
वडिलांचे नाव: पांडुरंग मेश्राम
घर क्रमांक : 123a
वय : 56 लिंग : पुरुष
छायाचित्र उपलब्ध

327 RJY0035865
नाव : इंदिरा केवळराम. मेश्राम
पतीचे नाव: केवळराम. मेश्राम
घर क्रमांक : 123a
वय : 54 लिंग : महिला
छायाचित्र उपलब्ध

328 RJY7196736
नाव : परसराम. बळीराम. मेश्राम
वडिलांचे नाव: बळीराम. मेश्राम
घर क्रमांक : 123ब
वय : 59 लिंग : पुरुष
छायाचित्र उपलब्ध

329 RJY0035885
नाव : विजया परसराम. मेश्राम
पतीचे नाव: परसराम. मेश्राम
घर क्रमांक : 123b
वय : 55 लिंग : महिला
छायाचित्र उपलब्ध

330 RJY0035906
नाव : आनंदाबाई महादेव कागदकर
पतीचे नाव: महादेव कागदकर
घर क्रमांक : 125
वय : 72 लिंग : महिला
छायाचित्र उपलब्ध

331 FMW0985440
नाव : सुनिल महादेव कागदकर
वडिलांचे नाव: महादेव कागदकर
घर क्रमांक : 125
वय : 46 लिंग : पुरुष
छायाचित्र उपलब्ध

332 FMW0986356
नाव : भास्कर महादेव कागदकर
वडिलांचे नाव: महादेव कागदकर
घर क्रमांक : 125
वय : 43 लिंग : पुरुष
छायाचित्र उपलब्ध

333 RJY6997399
नाव : शिला सुनिल कागदकर
पतीचे नाव: सुनिल कागदकर
घर क्रमांक : 125
वय : 38 लिंग : महिला
छायाचित्र उपलब्ध

334 FMW0993410
नाव : सरिता तानबा मेश्राम
पतीचे नाव: तानबा मेश्राम
घर क्रमांक : 127
वय : 44 लिंग : महिला
छायाचित्र उपलब्ध

335 FMW0986117
नाव : कविता मोहन मेश्राम
वडिलांचे नाव: मोहन मेश्राम
घर क्रमांक : 127
वय : 43 लिंग : महिला
छायाचित्र उपलब्ध

336 RJY7196744
नाव : मोहन तुकाराम. मेश्राम
वडिलांचे नाव: तुकाराम. मेश्राम
घर क्रमांक : 127
वय : 48 लिंग : पुरुष
छायाचित्र उपलब्ध

337 RJY6713192
नाव : संगीता जयदेव मेश्राम
पतीचे नाव: जयदेव मेश्राम
घर क्रमांक : १२८
वय : 32 लिंग : महिला
छायाचित्र उपलब्ध

338 RJY0035974
नाव : चंद्रभागा धर्माजी मेश्राम
पतीचे नाव: धर्माजी मेश्राम
घर क्रमांक : 128
वय : 78 लिंग : महिला
छायाचित्र उपलब्ध

339 RJY6616155
नाव : लक्ष्मी धनराज मेश्राम
पतीचे नाव: धनराज मेश्राम
घर क्रमांक : 129
वय : 47 लिंग : महिला
छायाचित्र उपलब्ध

340 RJY6880322
नाव : राजू आत्माराम मेश्राम
वडिलांचे नाव: आत्माराम मेश्राम
घर क्रमांक : 129
वय : 30 लिंग : पुरुष
छायाचित्र उपलब्ध

341 RJY1229947
नाव : आत्माराम. तिमाजी मेश्राम
वडिलांचे नाव: तिमाजी मेश्राम
घर क्रमांक : 129
वय : 56 लिंग : पुरुष
छायाचित्र उपलब्ध

342 RJY0036005
नाव : अनूसया आत्माराम. मेश्राम
पतीचे नाव: आत्माराम. मेश्राम
घर क्रमांक : 129
वय : 51 लिंग : महिला
छायाचित्र उपलब्ध

343 FMW0986653
नाव : धनराज तिमाजी मेश्राम
वडिलांचे नाव: तिमाजी मेश्राम
घर क्रमांक : 129
वय : 49 लिंग : पुरुष
छायाचित्र उपलब्ध

344 RJY6961296
नाव : पुजा दिपक कांबळे
पतीचे नाव: दिपक कांबळे
घर क्रमांक : 132
वय : 33 लिंग : महिला
छायाचित्र उपलब्ध

345 RJY7196751
नाव : कलाबाई लक्ष्मण कांबळे
पतीचे नाव: लक्ष्मण कांबळे
घर क्रमांक : 132
वय : 60 लिंग : महिला
छायाचित्र उपलब्ध

346 RJY6000665
नाव : दिपक लक्ष्मण कांबळे
वडिलांचे नाव: लक्ष्मण कांबळे
घर क्रमांक : 132
वय : 34 लिंग : पुरुष
छायाचित्र उपलब्ध

347 FMW0992248
नाव : गंगाबाई रामचंद्र घुगुसकर
पतीचे नाव: रामचंद्र घुगुसकर
घर क्रमांक : 134
वय : 77 लिंग : महिला
छायाचित्र उपलब्ध

348 FMW0986703
नाव : वनिता सुखदेव घुगुसकर
पतीचे नाव: सुखदेव घुगुसकर
घर क्रमांक : 134 अ
वय : 48 लिंग : महिला
छायाचित्र उपलब्ध

349 RJY7196769
नाव : सुखदेव रामचंद्र घुगुसकर
वडिलांचे नाव: रामचंद्र घुगुसकर
घर क्रमांक : 134अ
वय : 56 लिंग : पुरुष
छायाचित्र उपलब्ध

350 RJY0036083
नाव : नामदेव हरिजी गायकवाड
वडिलांचे नाव: हरिजी गायकवाड
घर क्रमांक : 136
वय : 55 लिंग : पुरुष
छायाचित्र उपलब्ध

351 RJY7196777
नाव : तुलाराम हरीजी गायकवाड
वडिलांचे नाव: हरीजी गायकवाड
घर क्रमांक : 136
वय : 50 लिंग : पुरुष
छायाचित्र उपलब्ध

352 RJY1009174
नाव : माधुरी गायकवाड
पतीचे नाव: तुलाराम गायकवाड
घर क्रमांक : 136
वय : 38 लिंग : महिला
छायाचित्र उपलब्ध

353 RJY7196785
नाव : प्रल्हाद लक्ष्मण गायकवाड
वडिलांचे नाव: लक्ष्मण गायकवाड
घर क्रमांक : 136अ
वय : 64 लिंग : पुरुष
छायाचित्र उपलब्ध

354 RJY7196793
नाव : प्रमिला प्रल्हाद गायकवाड
पतीचे नाव: प्रल्हाद गायकवाड
घर क्रमांक : 136अ
वय : 59 लिंग : महिला
छायाचित्र उपलब्ध

355 RJY1009182
नाव : चेतराम प्रल्हाद गायकवाड
वडिलांचे नाव: प्रल्हाद गायकवाड
घर क्रमांक : 136अ
वय : 41 लिंग : पुरुष
छायाचित्र उपलब्ध

356 RJY6665681
नाव : डाकराम नामदेव गायकवाड
वडिलांचे नाव: नामदेव गायकवाड
घर क्रमांक : १३७
वय : 29 लिंग : पुरुष
छायाचित्र उपलब्ध

357 RJY7196801
नाव : सदाशिव माधोजी गायकवाड
वडिलांचे नाव: माधोजी गायकवाड
घर क्रमांक : 138
वय : 87 लिंग : पुरुष
छायाचित्र उपलब्ध

358 RJY7196819
नाव : रेशिम. सदाशिव गायकवाड
वडिलांचे नाव: सदाशिव गायकवाड
घर क्रमांक : 138
वय : 53 लिंग : पुरुष
छायाचित्र उपलब्ध

359 RJY7196827
नाव : गिरीधर सदाशिव गायकवाड
वडिलांचे नाव: सदाशिव गायकवाड
घर क्रमांक : 138
वय : 49 लिंग : पुरुष
छायाचित्र उपलब्ध

360 FMW0985648
नाव : वंदना रेशिम गायकवाड
पतीचे नाव: रेशिम गायकवाड
घर क्रमांक : 138
वय : 46 लिंग : महिला
छायाचित्र उपलब्ध

361 RJY6042634
नाव : सरिता गिरिधर गायकवाड
पतीचे नाव: गिरिधर गायकवाड
घर क्रमांक : 138
वय : 41 लिंग : महिला
छायाचित्र उपलब्ध

362 RJY0036172
नाव : केशव शंकर झोडे
वडिलांचे नाव: शंकर झोडे
घर क्रमांक : 140
वय : 58 लिंग : पुरुष
छायाचित्र उपलब्ध

363 RJY7196835
नाव : नितारामं. शंकर झोडे
वडिलांचे नाव: शंकर झोडे
घर क्रमांक : 140
वय : 52 लिंग : पुरुष
छायाचित्र उपलब्ध

364 FMW0986273
नाव : यमुबाई नितारामं झोडे
पतीचे नाव: नितारामं झोडे
घर क्रमांक : 140
वय : 51 लिंग : महिला
छायाचित्र उपलब्ध

365 RJY6616163
नाव : विजया केशव झोडे
पतीचे नाव: केशव झोडे
घर क्रमांक : 140
वय : 47 लिंग : महिला
छायाचित्र उपलब्ध

366 FMW0992941
नाव : रविंद्र किसन गायकवाड
वडिलांचे नाव: किसन गायकवाड
घर क्रमांक : 141
वय : 41 लिंग : पुरुष
छायाचित्र उपलब्ध

367 FMW0986299
नाव : वंदना मुनेश्वर गुडघे
पतीचे नाव: मुनेश्वर गुडघे
घर क्रमांक : 142
वय : 42 लिंग : महिला
छायाचित्र उपलब्ध

368 RJY0036211
नाव : मूनेश्वर बकारामं. गुळधे
वडिलांचे नाव: बकारामं. गुळधे
घर क्रमांक : 142
वय : 49 लिंग : पुरुष
छायाचित्र उपलब्ध

369 RJY6586994
नाव : त्र्यंबक बकाराम गुळदे
वडिलांचे नाव: बकाराम गुळदे
घर क्रमांक : १४२
वय : 58 लिंग : पुरुष
छायाचित्र उपलब्ध

370 RJY6587000
नाव : कल्पना त्र्यंबक गुळदे
पतीचे नाव: त्र्यंबक गुळदे
घर क्रमांक : १४२
वय : 48 लिंग : महिला
छायाचित्र उपलब्ध

371 RJY7196850
नाव : राईबाई गोमाजी गायकवाड
पतीचे नाव: गोमाजी गायकवाड
घर क्रमांक : 143
वय : 59 लिंग : महिला
छायाचित्र उपलब्ध

372 RJY7196843
नाव : शंकर गोमाजी गायकवाड
वडिलांचे नाव: गोमाजी गायकवाड
घर क्रमांक : 144
वय : 62 लिंग : पुरुष
छायाचित्र उपलब्ध

373 RJY7196868
नाव : उषाबाई शंकर गायकवाड
पतीचे नाव: शंकर गायकवाड
घर क्रमांक : 144
वय : 58 लिंग : महिला
छायाचित्र उपलब्ध

374 RJY1009190
नाव : शैलेश शंकर गायकवाड
वडिलांचे नाव: शंकर गायकवाड
घर क्रमांक : 144
वय : 36 लिंग : पुरुष
छायाचित्र उपलब्ध

375 RJY6042626
नाव : प्रदिप शंकर गायकवाड
वडिलांचे नाव: शंकर गायकवाड
घर क्रमांक : 144
वय : 34 लिंग : पुरुष
छायाचित्र उपलब्ध

376 RJY7196876
नाव : काशिनाथ तुळशीरामं. गायकवाड
वडिलांचे नाव: तुळशीरामं. गायकवाड
घर क्रमांक : 145
वय : 59 लिंग : पुरुष
छायाचित्र उपलब्ध

377 RJY7196884
नाव : कुसुमबाई काशिनाथ गायकवाड
पतीचे नाव: काशिनाथ गायकवाड
घर क्रमांक : 145
वय : 54 लिंग : महिला
छायाचित्र उपलब्ध

378 RJY0036281
नाव : रमाबाई तिमाजी गायकवाड
पतीचे नाव: तिमाजी गायकवाड
घर क्रमांक : 146
वय : 77 लिंग : महिला
छायाचित्र उपलब्ध

379 FMW0985689
नाव : पुंडलिक तिमाजी गायकवाड
वडिलांचे नाव: तिमाजी गायकवाड
घर क्रमांक : 146
वय : 49 लिंग : पुरुष
छायाचित्र उपलब्ध

380 FMW0986190
नाव : मिराबाई पुंडलिक गायकवाड
पतीचे नाव: पुंडलिक गायकवाड
घर क्रमांक : 146
वय : 43 लिंग : महिला
छायाचित्र उपलब्ध

381 RJY7196892
नाव : ताराचंद धर्माजी नेवारे
वडिलांचे नाव: धर्माजी नेवारे
घर क्रमांक : 147
वय : 52 लिंग : पुरुष
छायाचित्र उपलब्ध

382 FMW0991885
नाव : गुणाजी धर्माजी नेवारे
वडिलांचे नाव: धर्माजी नेवारे
घर क्रमांक : 147
वय : 50 लिंग : पुरुष
छायाचित्र उपलब्ध

383 FMW0986687
नाव : रेवता ताराचंद नेवारे
पतीचे नाव: ताराचंद नेवारे
घर क्रमांक : 147
वय : 46 लिंग : महिला
छायाचित्र उपलब्ध

384 FMW0992537
नाव : दुर्गा गुणाजी नेवारे
पतीचे नाव: गुणाजी नेवारे
घर क्रमांक : 147
वय : 43 लिंग : महिला
छायाचित्र उपलब्ध

385 RJY6880181
नाव : संतोष ताराचंद नेवारे
वडिलांचे नाव: ताराचंद नेवारे
घर क्रमांक : 147
वय : 26 लिंग : पुरुष
छायाचित्र उपलब्ध

386 RJY0036336
नाव : भागवत बळीरामं. गायकवाड
वडिलांचे नाव: बळीरामं. गायकवाड
घर क्रमांक : 148
वय : 77 लिंग : पुरुष
छायाचित्र उपलब्ध

387 RJY0036344
नाव : रमाबाई भागवत गायकवाड
पतीचे नाव: भागवत गायकवाड
घर क्रमांक : 148
वय : 72 लिंग : महिला
छायाचित्र उपलब्ध

388 RJY1009208
नाव : रेशिम भागवत गायकवाड
वडिलांचे नाव: भागवत गायकवाड
घर क्रमांक : 148
वय : 52 लिंग : पुरुष
छायाचित्र उपलब्ध

389 FMW0986547
नाव : विद्या रेशिम गायकवाड
पतीचे नाव: रेशीम गायकवाड
घर क्रमांक : 148
वय : 44 लिंग : महिला
छायाचित्र उपलब्ध

390 RJY1009315
नाव : राजेंद्र गोपाल गायकवाड
वडिलांचे नाव: गोपाल गायकवाड
घर क्रमांक : 149
वय : 37 लिंग : पुरुष
छायाचित्र उपलब्ध

391 RJY0036370
नाव : शेवंता गायकवाड
पतीचे नाव: गोपाल गायकवाड
घर क्रमांक : 149a
वय : 67 लिंग : महिला
छायाचित्र उपलब्ध

392 FMW0985366
नाव : सुरेश गायकवाड
वडिलांचे नाव: गोपाल गायकवाड
घर क्रमांक : 149अ
वय : 41 लिंग : पुरुष
छायाचित्र उपलब्ध

393 RJY7196900
नाव : गोपाल बळीराम. गायकवाड
वडिलांचे नाव: बळीराम. गायकवाड
घर क्रमांक : 149अ
वय : 72 लिंग : पुरुष
छायाचित्र उपलब्ध

394 RJY6880348
नाव : छाया जिवन गायकवाड
पतीचे नाव: जिवन गायकवाड
घर क्रमांक : 151
वय : 39 लिंग : महिला
छायाचित्र उपलब्ध

395 RJY6713200
नाव : किशोर लक्ष्मण गायकवाड
वडिलांचे नाव: लक्ष्मण गायकवाड
घर क्रमांक : १५१
वय : 30 लिंग : पुरुष
छायाचित्र उपलब्ध

396 RJY0036380
नाव : जासुबाई हरि गायकवाड
पतीचे नाव: हरि गायकवाड
घर क्रमांक : 151
वय : 78 लिंग : महिला
छायाचित्र उपलब्ध

397 RJY0036390
नाव : लक्ष्मण हरि गायकवाड
वडिलांचे नाव: हरि गायकवाड
घर क्रमांक : 151
वय : 59 लिंग : पुरुष
छायाचित्र उपलब्ध

398 RJY0036401
नाव : लक्ष्मी लक्ष्मण गायकवाड
पतीचे नाव: लक्ष्मण गायकवाड
घर क्रमांक : 151
वय : 54 लिंग : महिला
छायाचित्र उपलब्ध

399 FMW0985838
नाव : जिवन हरी गायकवाड
वडिलांचे नाव: हरी गायकवाड
घर क्रमांक : 151
वय : 44 लिंग : पुरुष
छायाचित्र उपलब्ध

400 FMW0986042
नाव : यशवंत महादेवजी गायकवाड
वडिलांचे नाव: महादेवजी गायकवाड
घर क्रमांक : 154
वय : 64 लिंग : पुरुष
छायाचित्र उपलब्ध

401 FMW0986554
नाव : वसंत महादेव गायकवाड
वडिलांचे नाव: महादेव गायकवाड
घर क्रमांक : 156
वय : 72 लिंग : पुरुष
छायाचित्र उपलब्ध

402 RJY7196926
नाव : दमयंता वसंतराव गायकवाड
पतीचे नाव: वसंतराव गायकवाड
घर क्रमांक : 156
वय : 69 लिंग : महिला
छायाचित्र उपलब्ध

403 RJY1009216
नाव : मालती अशोक गायकवाड
पतीचे नाव: अशोक गायकवाड
घर क्रमांक : 156
वय : 51 लिंग : महिला
छायाचित्र उपलब्ध

404 FMW0991661
नाव : अविनाश वसंत गायकवाड
वडिलांचे नाव: वसंत गायकवाड
घर क्रमांक : 156
वय : 47 लिंग : पुरुष
छायाचित्र उपलब्ध

405 RJY6314595
नाव : रक्षा अविनाश गायकवाड
पतीचे नाव: अविनाश गायकवाड
घर क्रमांक : १५६
वय : 34 लिंग : महिला
छायाचित्र उपलब्ध

406 RJY0036459
नाव : मनोहर पैंकन गायकवाड
वडिलांचे नाव: पैंकन गायकवाड
घर क्रमांक : 157
वय : 82 लिंग : पुरुष
छायाचित्र उपलब्ध

407 RJY0036479
नाव : अरूण मनोहर गायकवाड
वडिलांचे नाव: मनोहर गायकवाड
घर क्रमांक : 157
वय : 55 लिंग : पुरुष
छायाचित्र उपलब्ध

408 FMW0986182
नाव : शालुबाई अरुण गायकवाड
पतीचे नाव: अरुण गायकवाड
घर क्रमांक : 157
वय : 48 लिंग : महिला
छायाचित्र उपलब्ध

409 RJY0036489
नाव : श्रीराम. रूका गायकवाड
वडिलांचे नाव: रूका गायकवाड
घर क्रमांक : 158
वय : 82 लिंग : पुरुष
छायाचित्र उपलब्ध

410 RJY0036499
नाव : यशवदा श्रीराम. गायकवाड
पतीचे नाव: श्रीराम. गायकवाड
घर क्रमांक : 158
वय : 76 लिंग : महिला
छायाचित्र उपलब्ध

411 FMW0985895
नाव : शत्रुघ्न श्रीराम गायकवाड
वडिलांचे नाव: श्रीराम गायकवाड
घर क्रमांक : 158
वय : 48 लिंग : पुरुष
छायाचित्र उपलब्ध

412 FMW0985911
नाव : प्रतिभा प्रल्हाद गायकवाड
पतीचे नाव: प्रल्हाद गायकवाड
घर क्रमांक : 158
वय : 47 लिंग : महिला
छायाचित्र उपलब्ध

413 FMW0985804
नाव : होमराज श्रीराम गायकवाड
वडिलांचे नाव: श्रीराम गायकवाड
घर क्रमांक : 158
वय : 43 लिंग : पुरुष
छायाचित्र उपलब्ध

414 RJY1227537
नाव : दिपा होमराज गायकवाड
पतीचे नाव: होमराज गायकवाड
घर क्रमांक : 158
वय : 36 लिंग : महिला
छायाचित्र उपलब्ध

415 RJY7196934
नाव : सायत्रा तुळशीराम. गायकवाड
पतीचे नाव: तुळशीराम. गायकवाड
घर क्रमांक : 160
वय : 74 लिंग : महिला
छायाचित्र उपलब्ध

416 RJY0036518
नाव : प्रल्हाद तुळशीराम. गायकवाड
वडिलांचे नाव: तुळशीराम. गायकवाड
घर क्रमांक : 160
वय : 52 लिंग : पुरुष
छायाचित्र उपलब्ध

417 RJY7196942
नाव : कनकुबाई लक्ष्मण बारबुध्दे
पतीचे नाव: लक्ष्मण बारबुध्दे
घर क्रमांक : 163
वय : 81 लिंग : महिला
छायाचित्र उपलब्ध

418 RJY7196959
नाव : आसाराम. लक्ष्मण बारबुध्दे
वडिलांचे नाव: लक्ष्मण बारबुध्दे
घर क्रमांक : 163
वय : 54 लिंग : पुरुष
छायाचित्र उपलब्ध

419 FMW0986059
नाव : रेखा आसाराम बारबुध्दे
पतीचे नाव: आसाराम बारबुध्दे
घर क्रमांक : 163
वय : 49 लिंग : महिला
छायाचित्र उपलब्ध

420 RJY0036558
नाव : केवळराम. शंभुजी गायकवाड
वडिलांचे नाव: शंभुजी गायकवाड
घर क्रमांक : 164
वय : 84 लिंग : पुरुष
छायाचित्र उपलब्ध

421 RJY0036568
नाव : सरस्वती केवळराम. गायकवाड
पतीचे नाव: केवळराम. गायकवाड
घर क्रमांक : 164
वय : 78 लिंग : महिला
छायाचित्र उपलब्ध

422 RJY0036578
नाव : सुधाकर केवळराम. गायकवाड
वडिलांचे नाव: केवळराम. गायकवाड
घर क्रमांक : 164
वय : 59 लिंग : पुरुष
छायाचित्र उपलब्ध

423 RJY0036588
नाव : सुनंदा सुधाकर गायकवाड
पतीचे नाव: सुधाकर गायकवाड
घर क्रमांक : 164
वय : 52 लिंग : महिला
छायाचित्र उपलब्ध

424 RJY0036598
नाव : कनीराम संभु गायकवाड
वडिलांचे नाव: शंभू गायकवाड
घर क्रमांक : 165
वय : 78 लिंग : पुरुष
छायाचित्र उपलब्ध

425 RJY0036609
नाव : रमाबाई कणिराम गायकवाड
पतीचे नाव: कणिराम गायकवाड
घर क्रमांक : 165
वय : 76 लिंग : महिला
छायाचित्र उपलब्ध

426 FMW0992818
नाव : दिलीप कणीराम गायकवाड
वडिलांचे नाव: कणीराम गायकवाड
घर क्रमांक : 165
वय : 47 लिंग : पुरुष
छायाचित्र उपलब्ध

427 FMW0986448
नाव : वंदना दिलीप गायकवाड
पतीचे नाव: दिलीप गायकवाड
घर क्रमांक : 165
वय : 43 लिंग : महिला
छायाचित्र उपलब्ध

428 FMW0994418
नाव : सुभाष कनीराम गायकवाड
वडिलांचे नाव: कनीराम गायकवाड
घर क्रमांक : 165
वय : 38 लिंग : पुरुष
छायाचित्र उपलब्ध

429 RJY1009224
नाव : गजानन भीकाजी गायकवाड
वडिलांचे नाव: भीकाजी गायकवाड
घर क्रमांक : 166
वय : 79 लिंग : पुरुष
छायाचित्र उपलब्ध

430 FMW0993113
नाव : भगवान गजानन गायकवाड
वडिलांचे नाव: गजानन गायकवाड
घर क्रमांक : 166
वय : 43 लिंग : पुरुष
छायाचित्र उपलब्ध

431 RJY1009265
नाव : रेखा भगवान गायकवाड
पतीचे नाव: भगवान गायकवाड
घर क्रमांक : 166
वय : 42 लिंग : महिला
छायाचित्र उपलब्ध

432 RJY0036625
नाव : तानाजी विश्वनाथ गायकवाड
वडिलांचे नाव: विश्वनाथ गायकवाड
घर क्रमांक : 167
वय : 61 लिंग : पुरुष
छायाचित्र उपलब्ध

433 RJY0036633
नाव : रेखाबाई तानाजी गायकवाड
पतीचे नाव: तानाजी गायकवाड
घर क्रमांक : 167
वय : 55 लिंग : महिला
छायाचित्र उपलब्ध

434 RJY1227560
नाव : रेवनाथ तानाजी गायकवाड
वडिलांचे नाव: तानाजी गायकवाड
घर क्रमांक : 167
वय : 37 लिंग : पुरुष
छायाचित्र उपलब्ध

435 RJY0036657
नाव : काशिनाथ शंकर गायकवाड
वडिलांचे नाव: शंकर गायकवाड
घर क्रमांक : 168
वय : 74 लिंग : पुरुष
छायाचित्र उपलब्ध

436 FMW0985887
नाव : हेमराज काशिनाथ गायकवाड
वडिलांचे नाव: काशिनाथ गायकवाड
घर क्रमांक : 168
वय : 44 लिंग : पुरुष
छायाचित्र उपलब्ध

437 RJY1009232
नाव : दुर्वास काशिनाथ गायकवाड
वडिलांचे नाव: काशीनाथ गायकवाड
घर क्रमांक : 168
वय : 41 लिंग : पुरुष
छायाचित्र उपलब्ध

438 RJY1227578
नाव : दिपाताई हेमराज गायकवाड
पतीचे नाव: हेमराज गायकवाड
घर क्रमांक : 168
वय : 41 लिंग : महिला
छायाचित्र उपलब्ध

439 RJY6880355
नाव : मिनाक्षी लोकेश गायकवाड
पतीचे नाव: लोकेश गायकवाड
घर क्रमांक : 168 अ
वय : 36 लिंग : महिला
छायाचित्र उपलब्ध

440 RJY0036667
नाव : रामदास. शंकर गायकवाड
वडिलांचे नाव: शंकर गायकवाड
घर क्रमांक : 168 A
वय : 70 लिंग : पुरुष
छायाचित्र उपलब्ध

441 RJY7196967
नाव : सुनंदा रामदास. गायकवाड
पतीचे नाव: रामदास. गायकवाड
घर क्रमांक : 168अ
वय : 64 लिंग : महिला
छायाचित्र उपलब्ध

442 RJY1009240
नाव : लोकेश रामदास गायकवाड
वडिलांचे नाव: रामदास गायकवाड
घर क्रमांक : 168अ
वय : 40 लिंग : पुरुष
छायाचित्र उपलब्ध

443 RJY1227511
नाव : मोहन रामदास गायकवाड
वडिलांचे नाव: रामदास गायकवाड
घर क्रमांक : 168अ
वय : 37 लिंग : पुरुष
छायाचित्र उपलब्ध

444 RJY0036687
नाव : माधव रामा गायकवाड
वडिलांचे नाव: रामा गायकवाड
घर क्रमांक : 169
वय : 69 लिंग : पुरुष
छायाचित्र उपलब्ध

445 RJY0036697
नाव : कुसुम. माधव गायकवाड
पतीचे नाव: माधव गायकवाड
घर क्रमांक : 169
वय : 62 लिंग : महिला
छायाचित्र उपलब्ध

446 RJY1009257
नाव : सुभाष माधव गायकवाड
वडिलांचे नाव: माधव गायकवाड
घर क्रमांक : 169
वय : 39 लिंग : पुरुष
छायाचित्र उपलब्ध

447 RJY6042618
नाव : संगिता सुभाष गायकवाड
पतीचे नाव: सुभाष गायकवाड
घर क्रमांक : 169
वय : 37 लिंग : महिला
छायाचित्र उपलब्ध

448 RJY6042725
नाव : निर्मला गायकवाड
पतीचे नाव: रेशिम गायकवाड
घर क्रमांक : 171
वय : 41 लिंग : महिला
छायाचित्र उपलब्ध

449 RJY0036716
नाव : हिरामण राघो गायकवाड
वडिलांचे नाव: राघो गायकवाड
घर क्रमांक : 171
वय : 78 लिंग : पुरुष
छायाचित्र उपलब्ध

450 RJY0036724
नाव : ताराबाई हिरामण गायकवाड
पतीचे नाव: हिरामण गायकवाड
घर क्रमांक : 171
वय : 73 लिंग : महिला
छायाचित्र उपलब्ध

451 FMW0985721
नाव : रेशिम हिरामण गायकवाड
वडिलांचे नाव: हिरामण गायकवाड
घर क्रमांक : 171
वय : 43 लिंग : पुरुष
छायाचित्र उपलब्ध

452 FMW0986109
नाव : शालुताई शत्रुघ्न गायकवाड
पतीचे नाव: शत्रुघ्न गायकवाड
घर क्रमांक : 175
वय : 40 लिंग : महिला
छायाचित्र उपलब्ध

453 RJY7129166
नाव : भोजराज गायकवाड
वडिलांचे नाव: भागवत गायकवाड
घर क्रमांक : 175
वय : 27 लिंग : पुरुष
छायाचित्र उपलब्ध

454 RJY7114234
नाव : राहुल गायकवाड
वडिलांचे नाव: यशवंत गायकवाड
घर क्रमांक : 175
वय : 26 लिंग : पुरुष
छायाचित्र उपलब्ध

455 RJY0036740
नाव : येशुबाई गोपाळा गायकवाड
पतीचे नाव: गोपाळा गायकवाड
घर क्रमांक : 175
वय : 82 लिंग : महिला
छायाचित्र उपलब्ध

456 RJY0036756
नाव : थनाराम गोपाळा गायकवाड
वडिलांचे नाव: गोपाळा गायकवाड
घर क्रमांक : 175
वय : 58 लिंग : पुरुष
छायाचित्र उपलब्ध

457 RJY7196975
नाव : भागवत गोपाळा गायकवाड
वडिलांचे नाव: गोपाळा गायकवाड
घर क्रमांक : 175
वय : 54 लिंग : पुरुष
छायाचित्र उपलब्ध

458 RJY7196983
नाव : यशवंत गोपाळा गायकवाड
वडिलांचे नाव: गोपाळा गायकवाड
घर क्रमांक : 175
वय : 50 लिंग : पुरुष
छायाचित्र उपलब्ध

459 FMW0994111
नाव : शामकला भगवान गायकवाड
पतीचे नाव: भगवान गायकवाड
घर क्रमांक : 175
वय : 50 लिंग : महिला
छायाचित्र उपलब्ध

460 FMW0994129
नाव : लता यशवंत गायकवाड
पतीचे नाव: यशवंत गायकवाड
घर क्रमांक : 175
वय : 47 लिंग : महिला
छायाचित्र उपलब्ध

461 RJY7196991
नाव : गोपाल देवाजी झोळे
वडिलांचे नाव: देवाजी झोळे
घर क्रमांक : 177
वय : 62 लिंग : पुरुष
छायाचित्र उपलब्ध

462 RJY0036796
नाव : राईबाई गोपाल झोळे
पतीचे नाव: गोपाल झोळे
घर क्रमांक : 177
वय : 57 लिंग : महिला
छायाचित्र उपलब्ध

463 RJY6042600
नाव : हर्षराज गोपाल झोळे
वडिलांचे नाव: गोपाल झोळे
घर क्रमांक : 177
वय : 35 लिंग : पुरुष
छायाचित्र उपलब्ध

464 RJY6997340
नाव : प्रगती काशिनाथ गायकवाड
वडिलांचे नाव: काशिनाथ गायकवाड
घर क्रमांक : 179
वय : 26 लिंग : महिला
छायाचित्र उपलब्ध

465 FMW1093913
नाव : काशिनाथ दिनूजी गायकवाड
वडिलांचे नाव: दिनूजी गायकवाड
घर क्रमांक : 179
वय : 60 लिंग : पुरुष
छायाचित्र उपलब्ध

466 RJY7197007
नाव : प्रेमिलाबाई काशिनाथ गायकवाड
पतीचे नाव: काशिनाथ गायकवाड
घर क्रमांक : 179
वय : 52 लिंग : महिला
छायाचित्र उपलब्ध

467 RJY0036823
नाव : माधव शामराव गायकवाड
वडिलांचे नाव: शामराव गायकवाड
घर क्रमांक : 180
वय : 59 लिंग : पुरुष
छायाचित्र उपलब्ध

468 RJY0036831
नाव : शिशुकला माधव गायकवाड
पतीचे नाव: माधव गायकवाड
घर क्रमांक : 180
वय : 54 लिंग : महिला
छायाचित्र उपलब्ध

469 RJY6947295
नाव : तिलोत्तमा कैलाश गायकवाड
पतीचे नाव: कैलाश गायकवाड
घर क्रमांक : 181
वय : 31 लिंग : महिला
छायाचित्र उपलब्ध

470 RJY0036849
नाव : दादाजी विनायक गायकवाड
वडिलांचे नाव: विनायक गायकवाड
घर क्रमांक : 181
वय : 69 लिंग : पुरुष
छायाचित्र उपलब्ध

471 RJY0036855
नाव : त्रीवेणी दादाजी गायकवाड
पतीचे नाव: दादाजी गायकवाड
घर क्रमांक : 181
वय : 64 लिंग : महिला
छायाचित्र उपलब्ध

472 FMW0986240
नाव : कैलास दादाजी गायकवाड
वडिलांचे नाव: दादाजी गायकवाड
घर क्रमांक : 181
वय : 43 लिंग : पुरुष
छायाचित्र उपलब्ध

473 RJY6102982
नाव : सुमंत दादाजी गायकवाड
वडिलांचे नाव: दादाजी गायकवाड
घर क्रमांक : 181
वय : 43 लिंग : पुरुष
छायाचित्र उपलब्ध

474 RJY1009273
नाव : सिमा सुमंत गायकवाड
पतीचे नाव: सुमंत गायकवाड
घर क्रमांक : 181
वय : 38 लिंग : महिला
छायाचित्र उपलब्ध

475 RJY7102999
नाव : प्रियंका गायकवाड
पतीचे नाव: लोमेश्वर गायकवाड
घर क्रमांक : 182
वय : 30 लिंग : महिला
छायाचित्र उपलब्ध

476 RJY1009281
नाव : खूशाल मोडकु गायकवाड
वडिलांचे नाव: मोडकु गायकवाड
घर क्रमांक : 182
वय : 69 लिंग : पुरुष
छायाचित्र उपलब्ध

477 RJY0036865
नाव : पुर्णाबाई खुशाल गायकवाड
पतीचे नाव: खुशाल गायकवाड
घर क्रमांक : 182
वय : 62 लिंग : महिला
छायाचित्र उपलब्ध

478 FMW0992834
नाव : राजकुमार खुशाल गायकवाड
वडिलांचे नाव: खुशाल गायकवाड
घर क्रमांक : 182
वय : 43 लिंग : पुरुष
छायाचित्र उपलब्ध

479 RJY6042667
नाव : शालिनी राजकुमार गायकवाड
पतीचे नाव: राजकुमार गायकवाड
घर क्रमांक : 182
वय : 39 लिंग : महिला
छायाचित्र उपलब्ध

480 RJY6042675
नाव : लोमेश्वर खुशाल गायकवाड
वडिलांचे नाव: खुशाल गायकवाड
घर क्रमांक : 182
वय : 34 लिंग : पुरुष
छायाचित्र उपलब्ध

481 RJY7226087
नाव : मयुरी गायकवाड
वडिलांचे नाव: रेशिम गायकवाड
घर क्रमांक : 183
वय : 26 लिंग : महिला
छायाचित्र उपलब्ध

482 RJY0036895
नाव : रेशिम. देवाजी गायकवाड
वडिलांचे नाव: देवाजी गायकवाड
घर क्रमांक : 183
वय : 59 लिंग : पुरुष
छायाचित्र उपलब्ध

483 RJY0036906
नाव : बाळकृष्ण देवाजी गायकवाड
वडिलांचे नाव: देवाजी गायकवाड
घर क्रमांक : 183
वय : 51 लिंग : पुरुष
छायाचित्र उपलब्ध

484 FMW0993014
नाव : मिना रेशिम गायकवाड
पतीचे नाव: रेशिम गायकवाड
घर क्रमांक : 183
वय : 49 लिंग : महिला
छायाचित्र उपलब्ध

485 FMW0993121
नाव : सुनंदा बाळकृष्ण गायकवाड
पतीचे नाव: बाळकृष्ण गायकवाड
घर क्रमांक : 183
वय : 45 लिंग : महिला
छायाचित्र उपलब्ध

486 RJY7279540
नाव : खेमराज गायकवाड
वडिलांचे नाव: रेशिम गायकवाड
घर क्रमांक : 183
वय : 23 लिंग : पुरुष
छायाचित्र उपलब्ध

487 RJY0036914
नाव : तुळशीराम. कारूजी गायकवाड
वडिलांचे नाव: कारूजी गायकवाड
घर क्रमांक : 184
वय : 68 लिंग : पुरुष
छायाचित्र उपलब्ध

488 RJY0036922
नाव : यश्वदा तुळशीराम. गायकवाड
पतीचे नाव: तुळशीराम. गायकवाड
घर क्रमांक : 184
वय : 61 लिंग : महिला
छायाचित्र उपलब्ध

489 FMW0985317
नाव : अरविंद तुळशीराम गायकवाड
वडिलांचे नाव: तुळशीराम गायकवाड
घर क्रमांक : 184
वय : 37 लिंग : पुरुष
छायाचित्र उपलब्ध

490 RJY6042683
नाव : सुनिता अरविंद गायकवाड
पतीचे नाव: अरविंद गायकवाड
घर क्रमांक : 184
वय : 36 लिंग : महिला
छायाचित्र उपलब्ध

491 RJY6997035
नाव : रजनी भूमेश्वर गायकवाड
पतीचे नाव: भूमेश्वर गायकवाड
घर क्रमांक : 185
वय : 32 लिंग : महिला
छायाचित्र उपलब्ध

492 RJY7197015
नाव : दयाराम. पंढरी गायकवाड
वडिलांचे नाव: पंढरी गायकवाड
घर क्रमांक : 185
वय : 68 लिंग : पुरुष
छायाचित्र उपलब्ध

493 RJY7197023
नाव : यशुकला दयाराम. गायकवाड
पतीचे नाव: दयाराम. गायकवाड
घर क्रमांक : 185
वय : 63 लिंग : महिला
छायाचित्र उपलब्ध

494 RJY1009299
नाव : यशंवत दयाराम गायकवाड
वडिलांचे नाव: दयाराम गायकवाड
घर क्रमांक : 185
वय : 39 लिंग : पुरुष
छायाचित्र उपलब्ध

495 RJY1009307
नाव : भुमेश्वर दयाराम गायकवाड
वडिलांचे नाव: दयाराम गायकवाड
घर क्रमांक : 185
वय : 36 लिंग : पुरुष
छायाचित्र उपलब्ध

496 RJY1008978
नाव : तोपेंद्र गायकवाड
वडिलांचे नाव: गोपालजी गायकवाड
घर क्रमांक : 186
वय : 37 लिंग : पुरुष
छायाचित्र उपलब्ध

497 RJY0036974
नाव : देवकुबाई गोपाल गायकवाड
पतीचे नाव: गोपाल गायकवाड
घर क्रमांक : 186
वय : 64 लिंग : महिला
छायाचित्र उपलब्ध

498 RJY1227529
नाव : प्रशांत गोपाल गायकवाड
वडिलांचे नाव: गोपाल गायकवाड
घर क्रमांक : 186
वय : 34 लिंग : पुरुष
छायाचित्र उपलब्ध

499 RJY7114986
नाव : रेखा गायकवाड
पतीचे नाव: सुशांत गायकवाड
घर क्रमांक : 187
वय : 32 लिंग : महिला
छायाचित्र उपलब्ध

500 RJY7197031
नाव : वामन विठोबा गायकवाड
वडिलांचे नाव: विठोबा गायकवाड
घर क्रमांक : 187 अ
वय : 60 लिंग : पुरुष
छायाचित्र उपलब्ध

501 RJY0037013
नाव : नलीनी वामन गायकवाड
पतीचे नाव: वामन गायकवाड
घर क्रमांक : 187 A
वय : 56 लिंग : महिला
छायाचित्र उपलब्ध

502 RJY7197049
नाव : प्रभाबाई मोतीराम. मेश्राम
पतीचे नाव: मोतीराम. मेश्राम
घर क्रमांक : 187अ
वय : 61 लिंग : महिला
छायाचित्र उपलब्ध

503 RJY0037021
नाव : केवळराम. शिवाजी गायकवाड
वडिलांचे नाव: शिवाजी गायकवाड
घर क्रमांक : 190
वय : 71 लिंग : पुरुष
छायाचित्र उपलब्ध

504 FMW0986224
नाव : पार्वताबाई केवळराम गायकवाड
पतीचे नाव: केवळराम गायकवाड
घर क्रमांक : 191
वय : 67 लिंग : महिला
छायाचित्र उपलब्ध

505 RJY1227552
नाव : अशोक केवळराम गायकवाड
वडिलांचे नाव: केवळराम गायकवाड
घर क्रमांक : 191
वय : 45 लिंग : पुरुष
छायाचित्र उपलब्ध

506 RJY1227586
नाव : लिलाबाई अशोक गायकवाड
पतीचे नाव: अशोक गायकवाड
घर क्रमांक : 191
वय : 42 लिंग : महिला
छायाचित्र उपलब्ध

507 RJY7197056
नाव : भजन पांडुरंग कुमरे
वडिलांचे नाव: पांडुरंग कुमरे
घर क्रमांक : 194
वय : 50 लिंग : पुरुष
छायाचित्र उपलब्ध

508 FMW0985994
नाव : सरिता भजन कुमरे
पतीचे नाव: भजन कुमरे
घर क्रमांक : 194
वय : 47 लिंग : महिला
छायाचित्र उपलब्ध

509 FMW0985416
नाव : आसाराम पांडुरंग कुमरे
वडिलांचे नाव: पांडुरंग कुमरे
घर क्रमांक : 194
वय : 45 लिंग : पुरुष
छायाचित्र उपलब्ध

510 RJY1009323
नाव : शिशूबाई आसाराम कुमरे
पतीचे नाव: आसाराम कुमरे
घर क्रमांक : 194
वय : 37 लिंग : महिला
छायाचित्र उपलब्ध

511 RJY6880199
नाव : राहुल कुंभरे
वडिलांचे नाव: भजन कुंभरे
घर क्रमांक : 194
वय : 26 लिंग : पुरुष
छायाचित्र उपलब्ध

512 RJY7197064
नाव : श्रावण कारू शेंदरे
वडिलांचे नाव: कारू शेंदरे
घर क्रमांक : 195
वय : 65 लिंग : पुरुष
छायाचित्र उपलब्ध

513 RJY7197072
नाव : सारजाबाई श्रावण शेंदरे
पतीचे नाव: श्रावण शेंदरे
घर क्रमांक : 195
वय : 61 लिंग : महिला
छायाचित्र उपलब्ध

514 RJY0037120
नाव : मोहन रघूजी वाघाडे
वडिलांचे नाव: रघूजी वाघाडे
घर क्रमांक : 196
वय : 58 लिंग : पुरुष
छायाचित्र उपलब्ध

515 RJY7197080
नाव : अंजनाबाई मोहन वाघाडे
पतीचे नाव: मोहन वाघाडे
घर क्रमांक : 196
वय : 53 लिंग : महिला
छायाचित्र उपलब्ध

516 RJY6997084
नाव : विशाल मोहन वाघाडे
वडिलांचे नाव: मोहन वाघाडे
घर क्रमांक : 196
वय : 29 लिंग : पुरुष
छायाचित्र उपलब्ध

517 FMW0985341
नाव : मन्साराम. नत्थु वाघाडे
वडिलांचे नाव: नत्थु वाघाडे
घर क्रमांक : 197
वय : 67 लिंग : पुरुष
छायाचित्र उपलब्ध

518 RJY0037162
नाव : गिताबाई मन्साराम. वाघाडे
पतीचे नाव: मन्साराम. वाघाडे
घर क्रमांक : 197
वय : 61 लिंग : महिला
छायाचित्र उपलब्ध

519 RJY6665707
नाव : लोमेश्वर मन्साराम वाघाडे
वडिलांचे नाव: मन्साराम वाघाडे
घर क्रमांक : १९७
वय : 30 लिंग : पुरुष
छायाचित्र उपलब्ध

520 RJY0037172
नाव : गजानन चिंतामण वाघाडे
वडिलांचे नाव: चिंतामण वाघाडे
घर क्रमांक : 198
वय : 74 लिंग : पुरुष
छायाचित्र उपलब्ध

521 RJY0037192
नाव : सारजाबाई गजानन वाघाडे
पतीचे नाव: गजानन वाघाडे
घर क्रमांक : 198
वय : 69 लिंग : महिला
छायाचित्र उपलब्ध

522 RJY0037182
नाव : टिकाराम. गजानन वाघाडे
वडिलांचे नाव: गजानन वाघाडे
घर क्रमांक : 198
वय : 51 लिंग : पुरुष
छायाचित्र उपलब्ध

523 RJY1032838
नाव : शिलाबाई टिकाराम वाघाडे
पतीचे नाव: टिकाराम वाघाडे
घर क्रमांक : 198
वय : 44 लिंग : महिला
छायाचित्र उपलब्ध

524 RJY0037229
नाव : हरिदास. शालिकराम. वाघाडे
वडिलांचे नाव: शालिकराम. वाघाडे
घर क्रमांक : 199
वय : 52 लिंग : पुरुष
छायाचित्र उपलब्ध

525 FMW0985606
नाव : हिरकन्या हरिदास वाघाडे
पतीचे नाव: हरिदास वाघाडे
घर क्रमांक : 199
वय : 44 लिंग : महिला
छायाचित्र उपलब्ध

526 RJY0037237
नाव : केशव वातु शिंदे
वडिलांचे नाव: आत्माराम शिंदे
घर क्रमांक : 200
वय : 62 लिंग : पुरुष
छायाचित्र उपलब्ध

527 RJY0037245
नाव : छायाबाई केशव शिंदे
पतीचे नाव: केशव शिंदे
घर क्रमांक : 200
वय : 57 लिंग : महिला
छायाचित्र उपलब्ध

528 RJY6042642
नाव : अनिल केशव शिंदे
वडिलांचे नाव: केशव शिंदे
घर क्रमांक : 200
वय : 34 लिंग : पुरुष
छायाचित्र उपलब्ध

529 RJY7129281
नाव : लक्ष्मी शिंदे
पतीचे नाव: पितांबर शिंदे
घर क्रमांक : 200
वय : 28 लिंग : महिला
छायाचित्र उपलब्ध

530 RJY0037261
नाव : जयतुरा श्रावण शिंदे
वडिलांचे नाव: श्रावण शिंदे
घर क्रमांक : 201
वय : 81 लिंग : महिला
छायाचित्र उपलब्ध

531 RJY7104078
नाव : संगिता शिंदे
पतीचे नाव: किशोर शिंदे
घर क्रमांक : 201
वय : 43 लिंग : महिला
छायाचित्र उपलब्ध

532 RJY0037291
नाव : ललिता खूशाल शिंदे
पतीचे नाव: खूशाल शिंदे
घर क्रमांक : 201 A
वय : 64 लिंग : महिला
छायाचित्र उपलब्ध

533 FMW0985572
नाव : किशोर खुशाल शिंदे
वडिलांचे नाव: खुशाल शिंदे
घर क्रमांक : 201 अ
वय : 42 लिंग : पुरुष
छायाचित्र उपलब्ध

534 FMW1093798
नाव : दामोधर तुकाराम मानकर
वडिलांचे नाव: तुकाराम मानकर
घर क्रमांक : 202
वय : 46 लिंग : पुरुष
छायाचित्र उपलब्ध

535 RJY6739437
नाव : शशिकला दामोधर मानकर
पतीचे नाव: दामोधर मानकर
घर क्रमांक : २०२
वय : 46 लिंग : महिला
छायाचित्र उपलब्ध

536 RJY0037310
नाव : पंढरी मानकर
वडिलांचे नाव: तुकाराम. मानकर
घर क्रमांक : 202 A
वय : 52 लिंग : पुरुष
छायाचित्र उपलब्ध

537 RJY7197098
नाव : महानंदा मानकर
पतीचे नाव: पंढरी मानकर
घर क्रमांक : 202 अ
वय : 45 लिंग : महिला
छायाचित्र उपलब्ध

538 RJY1009349
नाव : पारबता कुसन मेश्राम
पतीचे नाव: कुसन मेश्राम
घर क्रमांक : 204
वय : 62 लिंग : महिला
छायाचित्र उपलब्ध

539 FMW0985465
नाव : केशव कुसन मेश्राम
वडिलांचे नाव: कुसन मेश्राम
घर क्रमांक : 204
वय : 47 लिंग : पुरुष
छायाचित्र उपलब्ध

540 FMW0986364
नाव : सुभाष कुसन मेश्राम
वडिलांचे नाव: कुसन मेश्राम
घर क्रमांक : 204
वय : 46 लिंग : पुरुष
छायाचित्र उपलब्ध

541 FMW0985457
नाव : उषा केशव मेश्राम
पतीचे नाव: केशव मेश्राम
घर क्रमांक : 204
वय : 44 लिंग : महिला
छायाचित्र उपलब्ध

542 RJY6000673
नाव : मिथुन कुसन मेश्राम
वडिलांचे नाव: कुसन मेश्राम
घर क्रमांक : 204
वय : 33 लिंग : पुरुष
छायाचित्र उपलब्ध

543 RJY6880173
नाव : ज्ञानेश्वर कुसन मेश्राम
वडिलांचे नाव: कुसन मेश्राम
घर क्रमांक : 204
वय : 31 लिंग : पुरुष
छायाचित्र उपलब्ध

544 RJY6880314
नाव : महेश केशव मेश्राम
वडिलांचे नाव: केशव मेश्राम
घर क्रमांक : 204
वय : 26 लिंग : पुरुष
छायाचित्र उपलब्ध

545 RJY0037370
नाव : मोतीराम. मंगरू मेश्राम
वडिलांचे नाव: मंगरू मेश्राम
घर क्रमांक : 205
वय : 64 लिंग : पुरुष
छायाचित्र उपलब्ध

546 RJY6997282
नाव : अविनाश परसराम मेश्राम
वडिलांचे नाव: परसराम मेश्राम
घर क्रमांक : 206
वय : 26 लिंग : पुरुष
छायाचित्र उपलब्ध

547 RJY0037419
नाव : विमलाबाई परसराम. मेश्राम
पतीचे नाव: परसराम. मेश्राम
घर क्रमांक : 206
वय : 52 लिंग : महिला
छायाचित्र उपलब्ध

548 FMW0986349
नाव : रंजना रामदास मेश्राम
पतीचे नाव: रामदास मेश्राम
घर क्रमांक : 207
वय : 48 लिंग : महिला
छायाचित्र उपलब्ध

549 FMW0041319
नाव : रामदास. नकटू मेश्राम
वडिलांचे नाव: नकटू मेश्राम
घर क्रमांक : 207
वय : 57 लिंग : पुरुष
छायाचित्र उपलब्ध

550 RJY0037427
नाव : हरी दामा सोनवाने
वडिलांचे नाव: दामा सोनवाने
घर क्रमांक : 208
वय : 68 लिंग : पुरुष
छायाचित्र उपलब्ध

551 RJY7197106
नाव : चंद्रभागा हरी सोनवाने
पतीचे नाव: हरी सोनवाने
घर क्रमांक : 208
वय : 63 लिंग : महिला
छायाचित्र उपलब्ध

552 FMW0986125
नाव : संगिता तानबा सोनवाने
पतीचे नाव: तानबा सोनवाने
घर क्रमांक : 208
वय : 44 लिंग : महिला
छायाचित्र उपलब्ध

553 FMW0985598
नाव : मारोती हरी सोनवाने
वडिलांचे नाव: हरी सोनवाने
घर क्रमांक : 208
वय : 42 लिंग : पुरुष
छायाचित्र उपलब्ध

554 RJY6665723
नाव : वर्षा मारोती सोनवाणे
पतीचे नाव: मारोती सोनवाणे
घर क्रमांक : २०८
वय : 36 लिंग : महिला
छायाचित्र उपलब्ध

555 RJY1009356
नाव : धमेंद्र नारायण सोनवाणे
वडिलांचे नाव: नारायण सोनवाणे
घर क्रमांक : 209
वय : 38 लिंग : पुरुष
छायाचित्र उपलब्ध

556 RJY0037459
नाव : दादाजी मोतीराम. सोनवाने
वडिलांचे नाव: मोतीराम. सोनवाने
घर क्रमांक : 210
वय : 59 लिंग : पुरुष
छायाचित्र उपलब्ध

557 RJY0037469
नाव : मालन दादाजी सोनवाने
पतीचे नाव: दादाजी सोनवाने
घर क्रमांक : 210
वय : 54 लिंग : महिला
छायाचित्र उपलब्ध

558 RJY6665699
नाव : सचिन दादाजी सोनवाणे
वडिलांचे नाव: दादाजी सोनवाणे
घर क्रमांक : २१०
वय : 31 लिंग : पुरुष
छायाचित्र उपलब्ध

559 FMW0985242
नाव : नेताजी पांडुरंग मेश्राम
वडिलांचे नाव: पांडुरंग मेश्राम
घर क्रमांक : 211
वय : 42 लिंग : पुरुष
छायाचित्र उपलब्ध

560 RJY0037479
नाव : पांडूरंग रामा मेश्राम
वडिलांचे नाव: रामा मेश्राम
घर क्रमांक : 211
वय : 72 लिंग : पुरुष
छायाचित्र उपलब्ध

561 FMW0991943
नाव : मनोरथा रघुनाथ शेंडे
पतीचे नाव: रघुनाथ शेंडे
घर क्रमांक : 211
वय : 49 लिंग : महिला
छायाचित्र उपलब्ध

562 RJY6428940
नाव : ललित रघुनाथ शेंडे
वडिलांचे नाव: रघुनाथ शेंडे
घर क्रमांक : २११
वय : 31 लिंग : पुरुष
छायाचित्र उपलब्ध

563 FMW0985580
नाव : दादाजी टेटुजी मेश्राम
वडिलांचे नाव: टेटुजी मेश्राम
घर क्रमांक : 212
वय : 42 लिंग : पुरुष
छायाचित्र उपलब्ध

564 RJY6616189
नाव : रविनाथ टेटु मेश्राम
वडिलांचे नाव: टेटु मेश्राम
घर क्रमांक : 212
वय : 35 लिंग : पुरुष
छायाचित्र उपलब्ध

565 RJY6880280
नाव : लक्ष्मी दादाजी मेश्राम
पतीचे नाव: दादाजी मेश्राम
घर क्रमांक : 212
वय : 34 लिंग : महिला
छायाचित्र उपलब्ध

566 RJY0037499
नाव : टेटुजी सोमा मेश्राम
वडिलांचे नाव: सोमा मेश्राम
घर क्रमांक : 212
वय : 70 लिंग : पुरुष
छायाचित्र उपलब्ध

567 RJY0037500
नाव : अंजना टेटुजी मेश्राम
पतीचे नाव: टेटुजी मेश्राम
घर क्रमांक : 212
वय : 66 लिंग : महिला
छायाचित्र उपलब्ध

568 RJY6997217
नाव : विशाल शंकर मेश्राम
वडिलांचे नाव: शंकर मेश्राम
घर क्रमांक : 213
वय : 30 लिंग : पुरुष
छायाचित्र उपलब्ध

569 RJY0037518
नाव : शंकर गोसु मेश्राम
वडिलांचे नाव: गोसु मेश्राम
घर क्रमांक : 213
वय : 60 लिंग : पुरुष
छायाचित्र उपलब्ध

570 RJY0037526
नाव : उर्मिला शंकर मेश्राम
पतीचे नाव: शंकर मेश्राम
घर क्रमांक : 213
वय : 56 लिंग : महिला
छायाचित्र उपलब्ध

571 RJY6042691
नाव : विकास हरि मेश्राम
वडिलांचे नाव: हरि मेश्राम
घर क्रमांक : 214
वय : 55 लिंग : पुरुष
छायाचित्र उपलब्ध

572 FMW0986596
नाव : विमल विकास मेश्राम
पतीचे नाव: विकास मेश्राम
घर क्रमांक : 214
वय : 49 लिंग : महिला
छायाचित्र उपलब्ध

573 FMW0994384
नाव : भुमिका काजीदास मेश्राम
पतीचे नाव: काजीदास मेश्राम
घर क्रमांक : 216
वय : 42 लिंग : महिला
छायाचित्र उपलब्ध

574 RJY7197122
नाव : हिरामण रामा मेश्राम
वडिलांचे नाव: रामा मेश्राम
घर क्रमांक : 216
वय : 76 लिंग : पुरुष
छायाचित्र उपलब्ध

575 RJY0037558
नाव : लिंबूनाबाई हिरामण मेश्राम
पतीचे नाव: हिरामण मेश्राम
घर क्रमांक : 216
वय : 72 लिंग : महिला
छायाचित्र उपलब्ध

576 RJY0037568
नाव : कालीदास. हिरामण मेश्राम
वडिलांचे नाव: हिरामण मेश्राम
घर क्रमांक : 216
वय : 47 लिंग : पुरुष
छायाचित्र उपलब्ध

577 RJY1009364
नाव : कृष्णा महादेव मेश्राम
वडिलांचे नाव: महादेव मेश्राम
घर क्रमांक : 220
वय : 38 लिंग : पुरुष
छायाचित्र उपलब्ध

578 RJY7197130
नाव : सुभद्रा महादेव मेश्राम
पतीचे नाव: महादेव मेश्राम
घर क्रमांक : 220
वय : 68 लिंग : महिला
छायाचित्र उपलब्ध

579 FMW0992065
नाव : कल्पना मोहन मेश्राम
पतीचे नाव: मोहन मेश्राम
घर क्रमांक : 221
वय : 47 लिंग : महिला
छायाचित्र उपलब्ध

580 RJY6997365
नाव : चेतन मोहन मेश्राम
वडिलांचे नाव: मोहन मेश्राम
घर क्रमांक : 221
वय : 26 लिंग : पुरुष
छायाचित्र उपलब्ध

581 RJY0037598
नाव : चंद्रभागा आडकु मेश्राम
पतीचे नाव: आडकु मेश्राम
घर क्रमांक : 221
वय : 94 लिंग : महिला
छायाचित्र उपलब्ध

582 RJY0037609
नाव : मोहन आडकु मेश्राम
वडिलांचे नाव: आडकु मेश्राम
घर क्रमांक : 221
वय : 53 लिंग : पुरुष
छायाचित्र उपलब्ध

583 RJY6042709
नाव : अरुण निताराम दिघोरे
वडिलांचे नाव: अरुण निताराम दिघोरे
घर क्रमांक : 222
वय : 39 लिंग : पुरुष
छायाचित्र उपलब्ध

584 RJY6428957
नाव : प्रणाली नंदकिशोर गायकवाड
पतीचे नाव: नंदकिशोर गायकवाड
घर क्रमांक : २२५
वय : 35 लिंग : महिला
छायाचित्र उपलब्ध

585 RJY0037633
नाव : पुरूषोत्तम. जंगली गायकवाड
वडिलांचे नाव: जंगली गायकवाड
घर क्रमांक : 225
वय : 67 लिंग : पुरुष
छायाचित्र उपलब्ध

586 RJY0037641
नाव : गिताबाई पुरूषोत्तम. गायकवाड
पतीचे नाव: पुरूषोत्तम. गायकवाड
घर क्रमांक : 225
वय : 63 लिंग : महिला
छायाचित्र उपलब्ध

587 FMW0985549
नाव : नंदकिशोर पुरुषोत्तम गायकवाड
वडिलांचे नाव: पुरुषोत्तम गायकवाड
घर क्रमांक : 225
वय : 44 लिंग : पुरुष
छायाचित्र उपलब्ध

588 RJY1009380
नाव : धनंजय पुरूषोत्तम गायकवाड
वडिलांचे नाव: पुरूषोत्तम गायकवाड
घर क्रमांक : 225
वय : 38 लिंग : पुरुष
छायाचित्र उपलब्ध

589 RJY6761928
नाव : सोनाली धनंजय गायकवाड
पतीचे नाव: धनंजय गायकवाड
घर क्रमांक : २२५
वय : 32 लिंग : महिला
छायाचित्र उपलब्ध

590 RJY0037657
नाव : शिवनाथ जंगली गायकवाड
वडिलांचे नाव: जंगली गायकवाड
घर क्रमांक : 226
वय : 57 लिंग : पुरुष
छायाचित्र उपलब्ध

591 FMW0985556
नाव : साधना शिवनाथ गायकवाड
पतीचे नाव: शिवनाथ गायकवाड
घर क्रमांक : 226
वय : 52 लिंग : महिला
छायाचित्र उपलब्ध

592 RJY7197148
नाव : यमूबाई रेवचंद कापगते
पतीचे नाव: रेवचंद कापगते
घर क्रमांक : 228
वय : 59 लिंग : महिला
छायाचित्र उपलब्ध

593 RJY1550045
नाव : कृष्णा रेवचंद कापगते
वडिलांचे नाव: रेवचंद कापगते
घर क्रमांक : 228
वय : 35 लिंग : पुरुष
छायाचित्र उपलब्ध

594 RJY1009398
नाव : होमराज नारायण मेश्राम
वडिलांचे नाव: नारायण मेश्राम
घर क्रमांक : 231
वय : 43 लिंग : पुरुष
छायाचित्र उपलब्ध

595 FMW0986505
नाव : यशवंत नारायण मेश्राम
वडिलांचे नाव: नारायण मेश्राम
घर क्रमांक : 231
वय : 43 लिंग : पुरुष
छायाचित्र उपलब्ध

596 RJY1032853
नाव : संगीता यशवंत मेश्राम
पतीचे नाव: यशवंत मेश्राम
घर क्रमांक : 231
वय : 42 लिंग : महिला
छायाचित्र उपलब्ध

597 RJY6739445
नाव : बबिता होमराज मेश्राम
पतीचे नाव: होमराज मेश्राम
घर क्रमांक : २३१
वय : 35 लिंग : महिला
छायाचित्र उपलब्ध

598 RJY7197155
नाव : नारायण गोसुजी मेश्राम
वडिलांचे नाव: गोसुजी मेश्राम
घर क्रमांक : 231
वय : 71 लिंग : पुरुष
छायाचित्र उपलब्ध

599 RJY7197163
नाव : ललिता नारायण मेश्राम
पतीचे नाव: नारायण मेश्राम
घर क्रमांक : 231
वय : 67 लिंग : महिला
छायाचित्र उपलब्ध

600 RJY1009406
नाव : सुनिता दयाराम मेश्राम
पतीचे नाव: दयाराम मेश्राम
घर क्रमांक : 232
वय : 48 लिंग : महिला
छायाचित्र उपलब्ध

601 RJY7197171
नाव : दयाराम. गोविंदा मेश्राम
वडिलांचे नाव: गोविंदा मेश्राम
घर क्रमांक : 232
वय : 61 लिंग : पुरुष
छायाचित्र उपलब्ध

602 FMW0985812
नाव : सतिश गोविंद मेश्राम
वडिलांचे नाव: गोविंद मेश्राम
घर क्रमांक : 232
वय : 47 लिंग : पुरुष
छायाचित्र उपलब्ध

603 RJY0037732
नाव : प्रमिला दिनकर कागदकर
पतीचे नाव: दिनकर कागदकर
घर क्रमांक : 233
वय : 72 लिंग : महिला
छायाचित्र उपलब्ध

604 RJY0037756
नाव : जास्वंदा वसंत पेंढारकर
पतीचे नाव: वसंत पेंढारकर
घर क्रमांक : 234
वय : 66 लिंग : महिला
छायाचित्र उपलब्ध

605 FMW0985960
नाव : प्रल्हाद सिताराम मेश्राम
वडिलांचे नाव: सिताराम मेश्राम
घर क्रमांक : 235
वय : 44 लिंग : पुरुष
छायाचित्र उपलब्ध

606 FMW0985929
नाव : सुरेश सिताराम मेश्राम
वडिलांचे नाव: सिताराम मेश्राम
घर क्रमांक : 235
वय : 42 लिंग : पुरुष
छायाचित्र उपलब्ध

607 RJY6739411
नाव : नंदा प्रल्हाद मेश्राम
पतीचे नाव: प्रल्हाद मेश्राम
घर क्रमांक : २३५
वय : 36 लिंग : महिला
छायाचित्र उपलब्ध

608 FMW0986638
नाव : पुष्पा सदाशिव साखरे
वडिलांचे नाव: सदाशिव साखरे
घर क्रमांक : 237
वय : 42 लिंग : महिला
छायाचित्र उपलब्ध

609 RJY0037807
नाव : वच्छला नामदेव नंदेश्वर
पतीचे नाव: नामदेव नंदेश्वर
घर क्रमांक : 238
वय : 72 लिंग : महिला
छायाचित्र उपलब्ध

610 FMW0985424
नाव : ओमप्रकाश नामदेव नंदेश्वर
वडिलांचे नाव: ओमप्रकाश नामदेव नंदेश्वर
घर क्रमांक : 238
वय : 43 लिंग : पुरुष
छायाचित्र उपलब्ध

611 RJY1009422
नाव : उर्मीला ओमप्रकाश नंदेश्वर
पतीचे नाव: ओमप्रकाश नंदेश्वर
घर क्रमांक : 238
वय : 37 लिंग : महिला
छायाचित्र उपलब्ध

612 RJY0037823
नाव : अनुसया यशंवत नंदेश्वर
पतीचे नाव: यशंवत नंदेश्वर
घर क्रमांक : 239
वय : 76 लिंग : महिला
छायाचित्र उपलब्ध

613 RJY0037831
नाव : पुरूषोत्तम. यशंवत नंदेश्वर
वडिलांचे नाव: यशंवत नंदेश्वर
घर क्रमांक : 239
वय : 51 लिंग : पुरुष
छायाचित्र उपलब्ध

614 FMW0986463
नाव : सुजाता पुरूषोत्तम. नंदेश्वर
पतीचे नाव: पुरूषोत्तम. नंदेश्वर
घर क्रमांक : 239
वय : 48 लिंग : महिला
छायाचित्र उपलब्ध

615 FMW0985754
नाव : दिपक यशंवत नंदेश्वर
वडिलांचे नाव: यशंवत नंदेश्वर
घर क्रमांक : 239
वय : 47 लिंग : पुरुष
छायाचित्र उपलब्ध

616 RJY1227545
नाव : वंदना दिपक नंदेश्वर
पतीचे नाव: दिपक नंदेश्वर
घर क्रमांक : 239
वय : 39 लिंग : महिला
छायाचित्र उपलब्ध

617 RJY6880330
नाव : फ़िरोज़ पुरुषोत्तम नंदेश्वर
वडिलांचे नाव: पुरुषोत्तम नंदेश्वर
घर क्रमांक : 239
वय : 29 लिंग : पुरुष
छायाचित्र उपलब्ध

618 RJY0037849
नाव : सोपान हिरामन वारके
वडिलांचे नाव: हिरामन वारके
घर क्रमांक : 240
वय : 64 लिंग : पुरुष
छायाचित्र उपलब्ध

619 RJY0037855
नाव : गौतमी सोपान वारके
पतीचे नाव: सोपान वारके
घर क्रमांक : 240
वय : 59 लिंग : महिला
छायाचित्र उपलब्ध

620 FMW0985499
नाव : भास्कर सोपान वारके
वडिलांचे नाव: सोपान वारके
घर क्रमांक : 240
वय : 40 लिंग : पुरुष
छायाचित्र उपलब्ध

621 RJY0037865
नाव : रामदास. शिवा वारके
वडिलांचे नाव: शिवा वारके
घर क्रमांक : 241
वय : 69 लिंग : पुरुष
छायाचित्र उपलब्ध

622 RJY0037875
नाव : प्रभाबाई रामदास. वारके
पतीचे नाव: रामदास. वारके
घर क्रमांक : 241
वय : 64 लिंग : महिला
छायाचित्र उपलब्ध

623 RJY1032861
नाव : हेमेंद्र रामदास वारके
वडिलांचे नाव: रामदास वारके
घर क्रमांक : 241
वय : 42 लिंग : पुरुष
छायाचित्र उपलब्ध

624 RJY1009430
नाव : नरेंद्र रामदास वारके
वडिलांचे नाव: रामदास वारके
घर क्रमांक : 241
वय : 37 लिंग : पुरुष
छायाचित्र उपलब्ध

625 RJY6739429
नाव : शामल हेमेंद्र वारके
पतीचे नाव: हेमेंद्र वारके
घर क्रमांक : २४१
वय : 37 लिंग : महिला
छायाचित्र उपलब्ध

626 RJY1009448
नाव : मंजुषा कल्यान नंदेश्वर
पतीचे नाव: कल्यान नंदेश्वर
घर क्रमांक : 246
वय : 41 लिंग : महिला
छायाचित्र उपलब्ध

627 FMW0985226
नाव : हरीदास नंदुजी नंदेश्वर
वडिलांचे नाव: नंदुजी नंदेश्वर
घर क्रमांक : 246
वय : 78 लिंग : पुरुष
छायाचित्र उपलब्ध

628 RJY7197197
नाव : कुसुमबाई हरिदास. नंदेश्वर
पतीचे नाव: हरिदास. नंदेश्वर
घर क्रमांक : 246
वय : 70 लिंग : महिला
छायाचित्र उपलब्ध

629 RJY7104102
नाव : कल्याण नंदेश्वर
वडिलांचे नाव: हरिराम नंदेश्वर
घर क्रमांक : 246
वय : 51 लिंग : पुरुष
छायाचित्र उपलब्ध

630 FMW0985481
नाव : मुकेश हरीदास नंदेश्वर
वडिलांचे नाव: हरीदास नंदेश्वर
घर क्रमांक : 246
वय : 45 लिंग : पुरुष
छायाचित्र उपलब्ध

631 FMW0985820
नाव : कमलेश हरिदास नंदेश्वर
वडिलांचे नाव: हरिदास नंदेश्वर
घर क्रमांक : 246
वय : 42 लिंग : पुरुष
छायाचित्र उपलब्ध

632 RJY0037954
नाव : मंगला रेशिम. नंदेश्वर
पतीचे नाव: रेशिम. नंदेश्वर
घर क्रमांक : 249
वय : 51 लिंग : महिला
छायाचित्र उपलब्ध

633 RJY0037948
नाव : जनार्धन नारायण नंदेश्वर
वडिलांचे नाव: नारायण नंदेश्वर
घर क्रमांक : 249
वय : 51 लिंग : पुरुष
छायाचित्र उपलब्ध

634 FMW0985390
नाव : शकुंतला जनार्धन नंदेश्वर
पतीचे नाव: जनार्धन नंदेश्वर
घर क्रमांक : 249
वय : 44 लिंग : महिला
छायाचित्र उपलब्ध

635 RJY6713218
नाव : तुषार रेशिम नंदेश्वर
वडिलांचे नाव: रेशिम नंदेश्वर
घर क्रमांक : २४९
वय : 33 लिंग : पुरुष
छायाचित्र उपलब्ध

636 RJY7265366
नाव : टेकचंद नंदेश्वर
वडिलांचे नाव: जनार्धन नंदेश्वर
घर क्रमांक : 249
वय : 25 लिंग : पुरुष
छायाचित्र उपलब्ध

637 RJY7197205
नाव : प्रभाकर गणाजी रामटेके
वडिलांचे नाव: गणाजी रामटेके
घर क्रमांक : 250
वय : 71 लिंग : पुरुष
छायाचित्र उपलब्ध

638 RJY7197213
नाव : पार्वताबाई प्रभाकर रामटेके
पतीचे नाव: प्रभाकर रामटेके
घर क्रमांक : 250
वय : 69 लिंग : महिला
छायाचित्र उपलब्ध

639 FMW0993386
नाव : विलास प्रभाकर रामटेके
वडिलांचे नाव: प्रभाकर रामटेके
घर क्रमांक : 250
वय : 42 लिंग : पुरुष
छायाचित्र उपलब्ध

640 RJY1217108
नाव : जितेंद्र प्रभाकर रामटेके
वडिलांचे नाव: प्रभाकर रामटेके
घर क्रमांक : 250
वय : 38 लिंग : पुरुष
छायाचित्र उपलब्ध

641 RJY1550052
नाव : स्वस्तिका विलास रामटेके
पतीचे नाव: विलास रामटेके
घर क्रमांक : 250
वय : 36 लिंग : महिला
छायाचित्र उपलब्ध

642 RJY6880215
नाव : जयश्री जितेंद्र रामटेके
पतीचे नाव: जितेंद्र रामटेके
घर क्रमांक : 250
वय : 32 लिंग : महिला
छायाचित्र उपलब्ध

643 RJY0037984
नाव : आत्माराम. जैंराम. रामटेके
वडिलांचे नाव: जैंराम. रामटेके
घर क्रमांक : 251
वय : 58 लिंग : पुरुष
छायाचित्र उपलब्ध

644 RJY0037994
नाव : छायाबाई आत्माराम. रामटेके
पतीचे नाव: आत्माराम. रामटेके
घर क्रमांक : 251
वय : 54 लिंग : महिला
छायाचित्र उपलब्ध

645 RJY6042741
नाव : किशोर आत्माराम रामटेके
वडिलांचे नाव: आत्माराम रामटेके
घर क्रमांक : 251
वय : 34 लिंग : पुरुष
छायाचित्र उपलब्ध

646 RJY6997324
नाव : तथागत आत्माराम रामटेके
वडिलांचे नाव: आत्माराम रामटेके
घर क्रमांक : 251
वय : 26 लिंग : पुरुष
छायाचित्र उपलब्ध

647 RJY0038005
नाव : जाणकु जैंराम. रामटेके
पतीचे नाव: जैंराम. रामटेके
घर क्रमांक : 252
वय : 84 लिंग : महिला
छायाचित्र उपलब्ध

648 RJY0038013
नाव : लोमेश जैराम रामटेके
वडिलांचे नाव: जैंराम. रामटेके
घर क्रमांक : 252
वय : 48 लिंग : पुरुष
छायाचित्र उपलब्ध

649 FMW0985408
नाव : सुजाता लोमेश रामटेके
पतीचे नाव: लोमेश रामटेके
घर क्रमांक : 252
वय : 44 लिंग : महिला
छायाचित्र उपलब्ध

650 RJY0038039
नाव : विद्याबाई प्रेमदास. रामटेके
पतीचे नाव: प्रेमदास. रामटेके
घर क्रमांक : 254
वय : 61 लिंग : महिला
छायाचित्र उपलब्ध

651 RJY1009455
नाव : प्रकाश प्रेमदास रामटेके
वडिलांचे नाव: प्रेमदास रामटेके
घर क्रमांक : 254
वय : 37 लिंग : पुरुष
छायाचित्र उपलब्ध

652 RJY0038047
नाव : रतिराम. मोतीराम. बोदेले
वडिलांचे नाव: मोतीराम. बोदेले
घर क्रमांक : 255
वय : 63 लिंग : पुरुष
छायाचित्र उपलब्ध

653 RJY0038053
नाव : रत्नमाला रतिराम. बोदेले
पतीचे नाव: रतिराम. बोदेले
घर क्रमांक : 255
वय : 58 लिंग : महिला
छायाचित्र उपलब्ध

654 RJY6314546
नाव : विजय रतिराम बोदेले
वडिलांचे नाव: रतिराम बोदेले
घर क्रमांक : २५५
वय : 37 लिंग : पुरुष
छायाचित्र उपलब्ध

655 RJY6880207
नाव : प्रियंका विजय बोदेले
पतीचे नाव: विजय बोदेले
घर क्रमांक : 255
वय : 33 लिंग : महिला
छायाचित्र उपलब्ध

656 RJY0038063
नाव : रूपचंद मोतीराम. बोदेले
वडिलांचे नाव: मोतीराम. बोदेले
घर क्रमांक : 256
वय : 54 लिंग : पुरुष
छायाचित्र उपलब्ध

657 RJY0038073
नाव : रसिकाबाई रूपचंद बोदेले
पतीचे नाव: रूपचंद बोदेले
घर क्रमांक : 256
वय : 51 लिंग : महिला
छायाचित्र उपलब्ध

658 RJY6997472
नाव : विशाल रुपचंद बोदेले
वडिलांचे नाव: रुपचंद बोदेले
घर क्रमांक : 256
वय : 26 लिंग : पुरुष
छायाचित्र उपलब्ध

659 RJY6042659
नाव : पुण्यश्री रविंद्र हाडगे
पतीचे नाव: रविंद्र हाडगे
घर क्रमांक : 256
वय : 38 लिंग : महिला
छायाचित्र उपलब्ध

660 RJY7104086
नाव : विश्रांती मेश्राम
पतीचे नाव: पितांबर मेश्राम
घर क्रमांक : 257
वय : 28 लिंग : महिला
छायाचित्र उपलब्ध

661 RJY0038083
नाव : बाबुराव गोपाळा हाडगे
वडिलांचे नाव: गोपाळा हाडगे
घर क्रमांक : 258
वय : 76 लिंग : पुरुष
छायाचित्र उपलब्ध

662 RJY6102990
नाव : सुशिला बाबूराव हाडगे
पतीचे नाव: बाबूराव हाडगे
घर क्रमांक : 258
वय : 68 लिंग : महिला
छायाचित्र उपलब्ध

663 FMW0985234
नाव : रविन्द्र बाबुराव हाडगे
वडिलांचे नाव: बाबुराव हाडगे
घर क्रमांक : 258
वय : 49 लिंग : पुरुष
छायाचित्र उपलब्ध

664 RJY0038138
नाव : मंगरू बिसन नेवारे
वडिलांचे नाव: बिसन नेवारे
घर क्रमांक : 259
वय : 63 लिंग : पुरुष
छायाचित्र उपलब्ध

665 RJY7197221
नाव : मिराबाई मंगरू नेवारे
पतीचे नाव: मंगरू नेवारे
घर क्रमांक : 259
वय : 57 लिंग : महिला
छायाचित्र उपलब्ध

666 RJY7197239
नाव : ज्ञानेश्वर हरी नेवारे
वडिलांचे नाव: हरी नेवारे
घर क्रमांक : 260
वय : 58 लिंग : पुरुष
छायाचित्र उपलब्ध

667 FMW0993345
नाव : संजय हरी नेवारे
वडिलांचे नाव: हरी नेवारे
घर क्रमांक : 260
वय : 46 लिंग : पुरुष
छायाचित्र उपलब्ध

668 FMW0986000
नाव : ज्ञानेश्वरी ज्ञानेश्व नेवारे
पतीचे नाव: ज्ञानेश्व नेवारे
घर क्रमांक : 260
वय : 45 लिंग : महिला
छायाचित्र उपलब्ध

669 FMW0991687
नाव : चित्रकला संजय नेवारे
पतीचे नाव: संजय नेवारे
घर क्रमांक : 260
वय : 44 लिंग : महिला
छायाचित्र उपलब्ध

670 RJY6997308
नाव : होमराज संजय नेवारे
वडिलांचे नाव: संजय नेवारे
घर क्रमांक : 260
वय : 26 लिंग : पुरुष
छायाचित्र उपलब्ध

671 RJY0038182
नाव : पुरूषोत्तम. नकटू भोंडे
वडिलांचे नाव: नकटू भोंडे
घर क्रमांक : 262
वय : 55 लिंग : पुरुष
छायाचित्र उपलब्ध

672 FMW0991745
नाव : सत्यभामा पंढरी भोंडे
पतीचे नाव: पंढरी भोंडे
घर क्रमांक : 262
वय : 51 लिंग : महिला
छायाचित्र उपलब्ध

673 RJY7197247
नाव : पंढरी नकटू भोंडे
वडिलांचे नाव: नकटू भोंडे
घर क्रमांक : 262
वय : 46 लिंग : पुरुष
छायाचित्र उपलब्ध

674 FMW0986018
नाव : चंद्रकला पुरुषोत्तम भोंडे
पतीचे नाव: पुरुषोत्तम भोंडे
घर क्रमांक : 262
वय : 44 लिंग : महिला
छायाचित्र उपलब्ध

675 RJY6882492
नाव : रेशिम विकास मेश्राम
वडिलांचे नाव: विकास मेश्राम
घर क्रमांक : 290
वय : 27 लिंग : पुरुष
छायाचित्र उपलब्ध

676 RJY7371396
नाव : अश्विनी मेश्राम
पतीचे नाव: करण मेश्राम
घर क्रमांक : 290
वय : 22 लिंग : महिला
छायाचित्र उपलब्ध

677 RJY6997159
नाव : मनिषा मनोज धाकडे
पतीचे नाव: मनोज धाकडे
घर क्रमांक : 395
वय : 26 लिंग : महिला
छायाचित्र उपलब्ध

678 RJY6880223
नाव : निशा तुषार नंदेश्वर
पतीचे नाव: तुषार नंदेश्वर
घर क्रमांक : 449
वय : 31 लिंग : महिला
छायाचित्र उपलब्ध

679 RJY6961312
नाव : ममीता सुभाष गायकवाड
पतीचे नाव: सुभाष गायकवाड
घर क्रमांक : 471
वय : 31 लिंग : महिला
छायाचित्र उपलब्ध

680 RJY7368947
नाव : समीर येळणे
वडिलांचे नाव: किशोर येळणे
घर क्रमांक : 518
वय : 24 लिंग : पुरुष
छायाचित्र उपलब्ध

681 RJY7416704
नाव : दिनेश रेशिम गायकवाड
आईचे नाव: कमल रेशिम गायकवाड गायकवाड
घर क्रमांक : 540
वय : 29 लिंग : पुरुष
छायाचित्र उपलब्ध

682 RJY7419468
नाव : अश्मिता खुणे
पतीचे नाव: विनोद खुणे
घर क्रमांक : 570
वय : 24 लिंग : महिला
छायाचित्र उपलब्ध

683 RJY7293400
नाव : रश्मी नेवारे
वडिलांचे नाव: ज्ञानेश्वर नेवारे
घर क्रमांक : 680
वय : 25 लिंग : महिला
छायाचित्र उपलब्ध

684 RJY7440167
नाव : सचिन हरिदास गायकवाड
वडिलांचे नाव: हरिदास गायकवाड
घर क्रमांक : 328
वय : 21 लिंग : पुरुष
छायाचित्र उपलब्ध

685 RJY7448731
नाव : धीरज कांबळे
वडिलांचे नाव: दामोदर कांबळे
घर क्रमांक : ऍट बोलदा पोस्त.कोरेगांव
वय : 21 लिंग : पुरुष
छायाचित्र उपलब्ध

686 RJY7448756
नाव : भूपेश नेवारे
वडिलांचे नाव: गुणाजी नेवारे
घर क्रमांक : वीलागे.बोल्ढा
वय : 20 लिंग : पुरुष
छायाचित्र उपलब्ध

687 RJY7459498
नाव : पूनम गायकवाड
वडिलांचे नाव: धनराज गायकवाड
घर क्रमांक : 123
वय : 21 लिंग : महिला
छायाचित्र उपलब्ध

688 RJY7469786
नाव : समीर दयाराम मेश्राम
वडिलांचे नाव: दयाराम मेश्राम
घर क्रमांक : 12
वय : 22 लिंग : पुरुष
छायाचित्र उपलब्ध

689 RJY7469851
नाव : संकेत अरुण गायकवाड
वडिलांचे नाव: अरुण गायकवाड
घर क्रमांक : 12
वय : 21 लिंग : पुरुष
छायाचित्र उपलब्ध

690 RJY7470032
नाव : जितेंद्र कालिदास शेंदरे
वडिलांचे नाव: कालिदास शेंदरे
घर क्रमांक : 8
वय : 21 लिंग : पुरुष
छायाचित्र उपलब्ध

691 RJY7470099
नाव : पवन रामदास मेश्राम
वडिलांचे नाव: रामदास मेश्राम
घर क्रमांक : 8
वय : 21 लिंग : पुरुष
छायाचित्र उपलब्ध

692 RJY7470495
नाव : परमानंद रामटेके
वडिलांचे नाव: महेश रामटेके
घर क्रमांक : 23
वय : 23 लिंग : पुरुष
छायाचित्र उपलब्ध

693 RJY7473275
नाव : निखिल पुरुषोत्तम नंदेश्वर
वडिलांचे नाव: पुरुषोत्तम नंदेश्वर
घर क्रमांक : 36
वय : 27 लिंग : पुरुष
छायाचित्र उपलब्ध

694 RJY7473309
नाव : वर्षा महादेव शिंदे
पतीचे नाव: महादेव शिंदे
घर क्रमांक : 15
वय : 36 लिंग : महिला
छायाचित्र उपलब्ध

695 RJY7475346
नाव : भवीन्द्र मनिंद्र सरकार
वडिलांचे नाव: मनिंद्र सरकार
घर क्रमांक : 18
वय : 49 लिंग : पुरुष
छायाचित्र उपलब्ध

696 RJY7476740
नाव : नेहा रेशिम गायकवाड
वडिलांचे नाव: रेशिम गायकवाड
घर क्रमांक : 18
वय : 21 लिंग : महिला
छायाचित्र उपलब्ध

697 RJY7476757
नाव : डिंपल बाबूराव गायकवाड
वडिलांचे नाव: बाबूराव गायकवाड
घर क्रमांक : 19
वय : 21 लिंग : महिला
छायाचित्र उपलब्ध

698 RJY7476773
नाव : योगिता कुसन गायकवाड
वडिलांचे नाव: कुसन गायकवाड
घर क्रमांक : 15
वय : 21 लिंग : महिला
छायाचित्र उपलब्ध

699 RJY7476807
नाव : गायत्री मोहन गायकवाड
वडिलांचे नाव: मोहन गायकवाड
घर क्रमांक : 16
वय : 21 लिंग : महिला
छायाचित्र उपलब्ध

700 RJY7488075
नाव : धनश्री मुनेश्वर गुळदे गुळदे
वडिलांचे नाव: मुनेश्वर गुळदे गुळदे
घर क्रमांक : बोळधा
वय : 20 लिंग : महिला
छायाचित्र उपलब्ध

701 RJY7490279
नाव : स्नेहल हीरामन गायकवाड
वडिलांचे नाव: हीरामन गायकवाड
घर क्रमांक : बोल्धा गाव गन्ना
वय : 27 लिंग : महिला
छायाचित्र उपलब्ध

702 RJY7490329
नाव : विद्या हीरामन गायकवाड
वडिलांचे नाव: हीरामन गायकवाड
घर क्रमांक : बोल्धा गाव गन्ना
वय : 30 लिंग : महिला
छायाचित्र उपलब्ध

703 RJY7496128
नाव : दीक्षा मेश्राम
वडिलांचे नाव: पुरुषोत्तम मेश्राम
घर क्रमांक : भंगाराम चौक बोळधा
वय : 23 लिंग : महिला
छायाचित्र उपलब्ध

704 RJY7496318
नाव : साक्षी विलास गायकवाड
वडिलांचे नाव: विलास बाबूराव गायकवाड
घर क्रमांक : 13
वय : 23 लिंग : महिला
छायाचित्र उपलब्ध

705 RJY6998033
नाव : कौशिक नरहरी कुंभरे
वडिलांचे नाव: नरहरी कुंभरे
घर क्रमांक : 488
वय : 27 लिंग : पुरुष
छायाचित्र उपलब्ध

706 RJY7506165
नाव : कैलास घनश्याम मेश्राम मेश्राम
वडिलांचे नाव: घनश्याम मेश्राम मेश्राम
घर क्रमांक : 86
वय : 24 लिंग : पुरुष
छायाचित्र उपलब्ध

707 RJY7506652
नाव : लीना नितिराम गायकवाड गायकवाड
वडिलांचे नाव: नितिराम गायकवाड गायकवाड
घर क्रमांक : 52
वय : 20 लिंग : महिला
छायाचित्र उपलब्ध

708 RJY7506728
नाव : जयश्री राजू मेश्राम मेश्राम
पतीचे नाव: राजू मेश्राम मेश्राम मेश्राम
घर क्रमांक : 118
वय : 30 लिंग : महिला
छायाचित्र उपलब्ध

709 RJY7516164
नाव : शिल्पा व्यंकटेश शिंदे
पतीचे नाव: व्यंकटेश शिंदे
घर क्रमांक : 1
वय : 25 लिंग : महिला
छायाचित्र उपलब्ध

710 RJY7516412
नाव : निशा राजेश बिस्वास
पतीचे नाव: राजेश बिस्वास
घर क्रमांक : गोकुल नगर
वय : 30 लिंग : महिला
छायाचित्र उपलब्ध

711 RJY7516495
नाव : सरजू महितोश विश्वास विश्वास
पतीचे नाव: महितोश विश्वास विश्वास
घर क्रमांक : 437
वय : 49 लिंग : महिला
छायाचित्र उपलब्ध

712 RJY7516545
नाव : महितोश स्वरूप विश्वास विश्वास
इतर: सरजू विश्वास विश्वास
घर क्रमांक : 437
वय : 63 लिंग : पुरुष
छायाचित्र उपलब्ध

713 RJY7518160
नाव : श्रेयस जगदीश गायकवाड गायकवाड
वडिलांचे नाव: जगदीश गायकवाड गायकवाड
घर क्रमांक : 68
वय : 20 लिंग : पुरुष
छायाचित्र उपलब्ध

714 RJY7522709
नाव : अक्षय परसराम मेश्राम मेश्राम
वडिलांचे नाव: परसराम मेश्राम मेश्राम
घर क्रमांक : 69
वय : 29 लिंग : पुरुष
छायाचित्र उपलब्ध

715 RJY7522725
नाव : शुभम मोहन मीहराम मेश्राम
वडिलांचे नाव: मोहन मेश्राम मेश्राम
घर क्रमांक : 87
वय : 22 लिंग : पुरुष
छायाचित्र उपलब्ध

716 RJY7530769
नाव : सचिन टीकाराम शेंदरे शेंदरे
वडिलांचे नाव: टिकाराम शेंदरे
घर क्रमांक : 230
वय : 20 लिंग : पुरुष
छायाचित्र उपलब्ध

717 RJY7531296
नाव : पोर्णिमा टीकाराम शेंदरे
वडिलांचे नाव: टिकाराम शेंदरे
घर क्रमांक : 298
वय : 23 लिंग : महिला
छायाचित्र उपलब्ध

718 RJY7535214
नाव : प्रणय गायकवाड
वडिलांचे नाव: हेमराज गायकवाड
घर क्रमांक : 168
वय : 22 लिंग : पुरुष
छायाचित्र उपलब्ध

719 RJY7536477
नाव : प्रियंका कराडे
इतर: तोषित कराडे
घर क्रमांक : बोदढा
वय : 51 लिंग : महिला
छायाचित्र उपलब्ध

720 RJY7537327
नाव : ज्योति कराडे
पतीचे नाव: पुष्पराज करडे
घर क्रमांक : 258
वय : 24 लिंग : महिला
छायाचित्र उपलब्ध

721 RJY7553654
नाव : सपना दुर्वास गायकवाड
वडिलांचे नाव: दुर्वास
घर क्रमांक : 19
वय : 22 लिंग : महिला
छायाचित्र उपलब्ध

722 RJY7556145
नाव : प्रज्वल गायकवाड
वडिलांचे नाव: हेमराज गायकवाड
घर क्रमांक : 168
वय : 20 लिंग : पुरुष
छायाचित्र उपलब्ध

723 RJY7556194
नाव : चंद्रशेखर हेमराज नाकाडे
वडिलांचे नाव: हेमराज नाकडे नाकाडे
घर क्रमांक : 297
वय : 20 लिंग : पुरुष
छायाचित्र उपलब्ध

724 RJY7563646
नाव : अजय मानकर
वडिलांचे नाव: दामोदर मानकर
घर क्रमांक : 202 बडाधा गावगन्ना
वय : 23 लिंग : पुरुष
छायाचित्र उपलब्ध

725 RJY7563703
नाव : उज्जवला मेश्राम
पतीचे नाव: ज्ञानेश्वर मेश्राम
घर क्रमांक : 204 बोधआढ़ा गावगन्ना
वय : 27 लिंग : महिला
छायाचित्र उपलब्ध

726 RJY7563711
नाव : जयंत मानकर
वडिलांचे नाव: दामोदर मानकर
घर क्रमांक : 202 बोदढा गावगन्ना
वय : 23 लिंग : पुरुष
छायाचित्र उपलब्ध

727 RJY7570997
नाव : काजल रमेश बावणे बावणे
पतीचे नाव: रमेश बावणे बावणे
घर क्रमांक : बोळधा
वय : 28 लिंग : महिला
छायाचित्र उपलब्ध

728 RJY7580657
नाव : द्न्यनेश्वरी मेश्राम
पतीचे नाव: मिथुन मेश्राम
घर क्रमांक : 204 बोदढा गांवगन
वय : 26 लिंग : महिला
छायाचित्र उपलब्ध

729 RJY7584006
नाव : कीर्ती चक्रधर गायकवाड गायकवाड
पतीचे नाव: चक्रधर गायकवाड गायकवाड
घर क्रमांक : बोळधा
वय : 25 लिंग : महिला
छायाचित्र उपलब्ध

730 RJY7587116
नाव : शशिकला हेमंतकुमार गायकवाड
पतीचे नाव: हेमंतकुमार गायकवाड
घर क्रमांक : बोडधा
वय : 27 लिंग : महिला
छायाचित्र उपलब्ध

731 RJY7587504
नाव : मनीषा दत्तू लंजे
पतीचे नाव: दत्तू लंजे
घर क्रमांक : बोळधा
वय : 29 लिंग : महिला
छायाचित्र उपलब्ध

732 RJY7594096
नाव : ओमप्रकाश मन्साराम मेश्राम
इतर: किरण ओमप्रकाश मेश्राम
घर क्रमांक : बोल्ढा
वय : 31 लिंग : पुरुष
छायाचित्र उपलब्ध

733 RJY7596216
नाव : कीर्ती गुणाजी गायकवाड गायकवाड
पतीचे नाव: गुणाजी वसंत गायकवाड गायकवाड
घर क्रमांक : बोडधा
वय : 35 लिंग : महिला
छायाचित्र उपलब्ध

734 RJY7598915
नाव : अभिजीत गायकवाड
वडिलांचे नाव: रवींद्र फाधर
घर क्रमांक : ऍट बोल्ढा
वय : 20 लिंग : पुरुष
छायाचित्र उपलब्ध

735 RJY7599855
नाव : अजय गायकवाड
वडिलांचे नाव: बेनीराम गायकवाड
घर क्रमांक : बोळढा
वय : 20 लिंग : पुरुष
छायाचित्र उपलब्ध

736 RJY7603921
नाव : शितल मनोज शेंदरे
पतीचे नाव: मनोज शेंदरे
घर क्रमांक : एस/ओ मनोज शेंदरे
वय : 29 लिंग : महिला
छायाचित्र उपलब्ध

737 RJY7606387
नाव : रूपाली पुंडलिक गायकवाड
वडिलांचे नाव: पुंडलिक गायकवाड गायकवाड
घर क्रमांक : 158
वय : 23 लिंग : महिला
छायाचित्र उपलब्ध

738 RJY7606825
नाव : सुकेशनी हंसराज गायकवाड
पतीचे नाव: हंसराज यशवंत गायकवाड
घर क्रमांक : मेन रोड
वय : 21 लिंग : महिला
छायाचित्र उपलब्ध

739 RJY7611478
नाव : वनिता प्रविण मेश्राम
पतीचे नाव: प्रविण मेश्राम
घर क्रमांक : मु
वय : 27 लिंग : महिला
छायाचित्र उपलब्ध

740 RJY7613326
नाव : शिशुपाल पुरुषोत्तम भोंडे
वडिलांचे नाव: पुरुषोत्तम भोंडे
घर क्रमांक : 271
वय : 20 लिंग : पुरुष
छायाचित्र उपलब्ध

741 RJY7615974
नाव : पायल सरकार
वडिलांचे नाव: भवेन्द्र सरकार
घर क्रमांक : बोळधा
वय : 25 लिंग : महिला
छायाचित्र उपलब्ध

742 RJY7616212
नाव : निखिल मेश्राम
वडिलांचे नाव: यशवंत मेश्राम
घर क्रमांक : बोळधा
वय : 20 लिंग : पुरुष
छायाचित्र उपलब्ध

743 RJY7616238
नाव : निशा गायकवाड
आईचे नाव: वंदना गायकवाड
घर क्रमांक : बोळधा
वय : 20 लिंग : महिला
छायाचित्र उपलब्ध

744 RJY7616246
नाव : दिक्षा झोडे
आईचे नाव: मीनाक्षी झोडे
घर क्रमांक : बोळधा
वय : 20 लिंग : महिला
छायाचित्र उपलब्ध

745 RJY7616253
नाव : लुपचंद गायकवाड
आईचे नाव: वंदना गायकवाड
घर क्रमांक : बोळधा
वय : 26 लिंग : पुरुष
छायाचित्र उपलब्ध

746 RJY7616261
नाव : लुनकरण गायकवाड
आईचे नाव: वंदना गायकवाड
घर क्रमांक : बोळधा
वय : 26 लिंग : पुरुष
छायाचित्र उपलब्ध

747 RJY7616063
नाव : अभिजीत गायकवाड
वडिलांचे नाव: रविंद्र गायकवाड
घर क्रमांक : बोळधा
वय : 20 लिंग : पुरुष
छायाचित्र उपलब्ध

748 RJY7616048
नाव : सुरज गायकवाड
वडिलांचे नाव: रविंद्र गायकवाड
घर क्रमांक : बोळधा
वय : 20 लिंग : पुरुष
छायाचित्र उपलब्ध

749 RJY7616014
नाव : दर्शना वाघाडे
पतीचे नाव: लोमेश्वर वाघाडे
घर क्रमांक : बोळधा
वय : 25 लिंग : महिला
छायाचित्र उपलब्ध

750 RJY7615990
नाव : अमिषा सरकार
आईचे नाव: मंजुषा सरकार
घर क्रमांक : बोळधा
वय : 23 लिंग : महिला
छायाचित्र उपलब्ध

751 RJY7648181

नाव : एकनाथ यशवंत गायकवाड
वडिलांचे नाव: यशवंत गायकवाड
घर क्रमांक : बोळधा
वय : 22 लिंग : पुरुष

छायाचित्र उपलब्ध

752 RJY7761307

नाव : मृणाली भाष्कर वारके
पतीचे नाव: भाष्कर वारके
घर क्रमांक : मु
वय : 30 लिंग : महिला

छायाचित्र उपलब्ध

753 RJY7761554

नाव : कोमल रविनाथ मेश्राम
पतीचे नाव: रविनाथ मेश्राम
घर क्रमांक : सी/ओ रविनाथ मेश्राम
वय : 25 लिंग : महिला

छायाचित्र उपलब्ध

754 RJY6656417

नाव : राजेंद्र जैराम चौधरी
वडिलांचे नाव: जैराम चौधरी
घर क्रमांक :
वय : 36 लिंग : पुरुष

छायाचित्र उपलब्ध

755 RJY7197254

नाव : इंदीराबाई हेमराज मेश्राम
पतीचे नाव: हेमराज मेश्राम
घर क्रमांक : 3
वय : 54 लिंग : महिला

छायाचित्र उपलब्ध

756 RJY7598436

नाव : हंसराज गोपाल सुकरे
वडिलांचे नाव: गोपाल विनायक सुकरे
घर क्रमांक : ऍट. बोल्ढा पोस्ट.कोरेगाव
वय : 30 लिंग : पुरुष

छायाचित्र उपलब्ध

757 RJY7606858

नाव : किरण ओमप्रकाश मेश्राम
पतीचे नाव: ओमप्रकाश मन्साराम मेश्राम
घर क्रमांक : बोल्ढा
वय : 30 लिंग : महिला

छायाचित्र उपलब्ध

मतदारांचा सारांश

A) मतदारांची संख्या

		यादी प्रकार	यादी ओळख	मतदारांची संख्या			
				पुरुष	महिला	तृतिय पंथी	एकूण
1	मूळ यादी	मूळ यादी	विशेष सखोल पुनरिक्षण २०२६ च्या अंतर्गत तयार करण्यात आलेली प्रारूप मतदार यादी	389	368	0	757
				389	368	0	757

मतदार नोंदणी अधिकाऱ्याची स्वाक्षरी