मतदार यादी 2026 S13 महाराष्ट्र

विधानसभा मतदारसंघाचा क्रमांक , नाव व आरक्षण स्थिती : 67 - आरमोरी (अ.ज.) (राखीव)	यादी भाग क्रमांक : 197
ज्या लोकसभा मतदारसंघात अंतर्भुत आहे त्या लोकसभा मतदारसंघाचा क्रमांक व नाव आणि आरक्षण स्थिती : 12 - गडचिरोली-चिमूर . (राखीव)	

1. पुनरीक्षणाचा तपशील

पुनरीक्षणाचे वर्ष	**2026**	**यादी ओळख** विशेष सखोल पुनरिक्षण २०२६ च्या अंतर्गत तयार करण्यात आलेली प्रारूप मतदार यादी
अहर्ता दिनांक	**01-10-2026**	
पुनरिक्षणाचा प्रकार	**विशेष सखोल पुनरिक्षण 2026**	
प्रसिद्धीचा दिनांक	**31-08-2026**	

2. भाग क्र. आणि मतदान क्षेत्राचा तपशील

भागामधील विभागांचा क्रमांक आणि नाव

1-उसेगाव
2-उसेगाव

मूळ नगर किंवा गाव	: उसेगाव
पोलीस स्थानक	: देसाईगंज
तालुका	: देसाईगंज (वाडसा)
जिल्हा	: गडचिरोली
पीन कोड	: 441207

3. मतदान केंद्राचा तपशील

मतदान केंद्राचा क्रमांक आणि नाव : 197 - उसेगांव **मतदान केंद्राचा पत्ता :** जि.प. मराठी प्रा. शाळा, उसेगाव	**मतदान केंद्राचा प्रकार (पुरुष/महिला/सर्वसाधारण)**	सर्वसाधारण
	या यादी भागातील सहायकारी मतदान केंद्रांची संख्या :	0

4. मतदारांची संख्या

सुरुवातीचा अनुक्रमांक	**शेवटचा अनुक्रमांक**	**एकूण मतदार**			
		पुरुष	**महिला**	**तृतिय पंथी**	**एकूण**
1	693	340	353	0	693

मतदार नोंदणी अधिकाऱ्याची स्वाक्षरी

Nazri Naksha

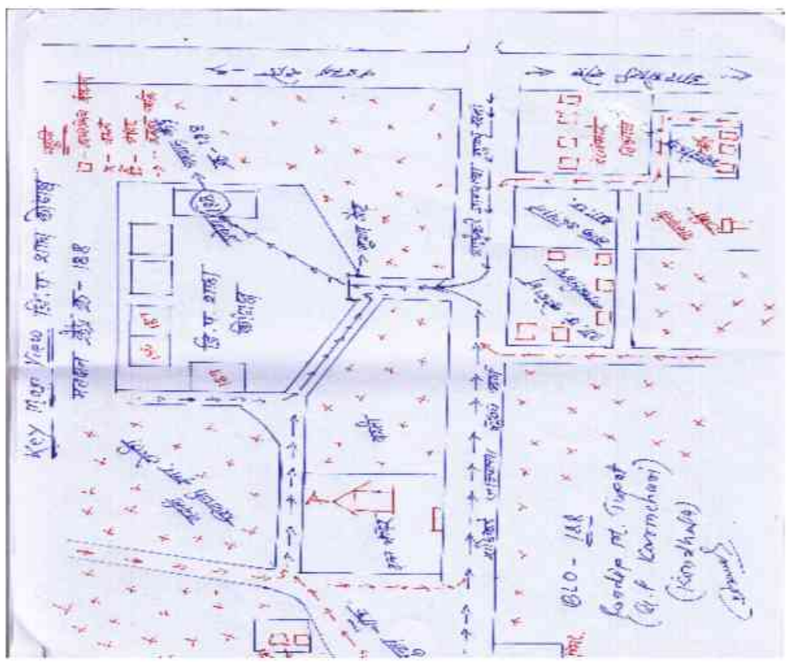

Google Map View



Polling Station Building Front View



Polling Station Front View



Cad View

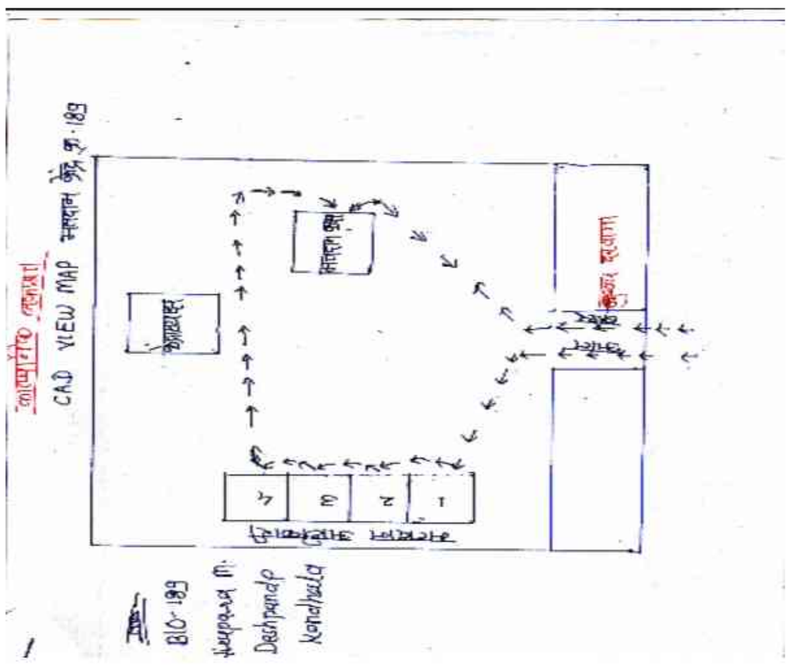

Key MAP View

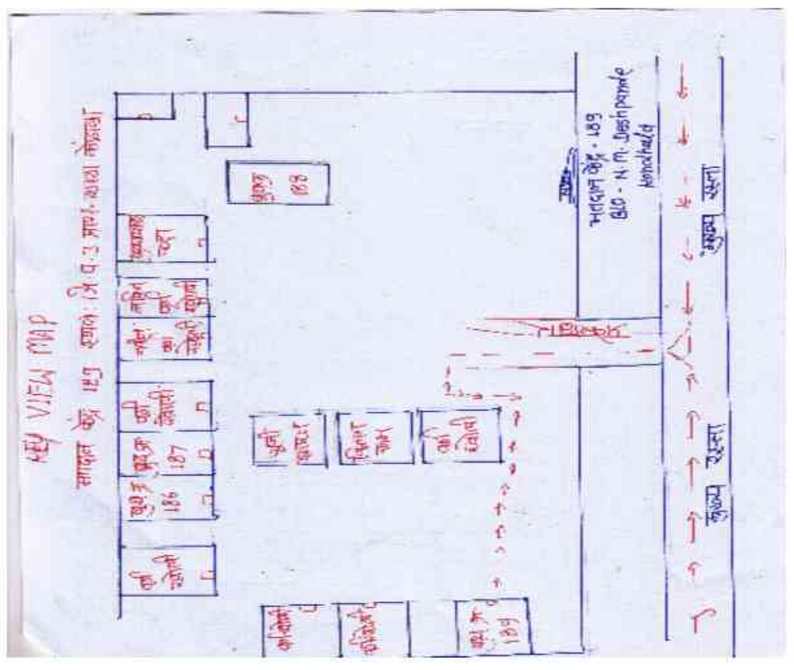

1 RJY6604391
नाव : दामिनी भूदेव आंबोने
पतीचे नाव: भूदेव आंबोने
घर क्रमांक :
वय : 40 लिंग : महिला
छायाचित्र उपलब्ध

2 RJY6679492
नाव : सुदर्शन दयाराम आत्राम
वडिलांचे नाव: दयाराम आत्राम
घर क्रमांक :
वय : 36 लिंग : पुरुष
छायाचित्र उपलब्ध

3 RJY6679617
नाव : इन्दुबाई दादाजी अवसरे
पतीचे नाव: दादाजी अवसरे
घर क्रमांक :
वय : 49 लिंग : महिला
छायाचित्र उपलब्ध

4 RJY1553361
नाव : शारदा नामदेव बगमारे
पतीचे नाव: नामदेव बगमारे
घर क्रमांक :
वय : 44 लिंग : महिला
छायाचित्र उपलब्ध

5 RJY6604367
नाव : अर्चना कैलास बगमारे
पतीचे नाव: कैलास बगमारे
घर क्रमांक :
वय : 34 लिंग : महिला
छायाचित्र उपलब्ध

6 RJY6729396
नाव : वासुदेव श्रावण बारापात्रे
वडिलांचे नाव: श्रावण बारापात्रे
घर क्रमांक :
वय : 59 लिंग : पुरुष
छायाचित्र उपलब्ध

7 RJY6679526
नाव : पूनम गोपाल बोरकर
वडिलांचे नाव: गोपाल बोरकर
घर क्रमांक :
वय : 30 लिंग : महिला
छायाचित्र उपलब्ध

8 RJY0989210
नाव : बाबुराव डोमा बुल्ले
वडिलांचे नाव: डोमा बुल्ले
घर क्रमांक :
वय : 49 लिंग : पुरुष
छायाचित्र उपलब्ध

9 RJY0989301
नाव : लता बाबुराव बुल्ले
पतीचे नाव: बाबुराव बुल्ले
घर क्रमांक :
वय : 43 लिंग : महिला
छायाचित्र उपलब्ध

10 RJY6817837
नाव : सुषमा मारोती चौधरी
पतीचे नाव: मारोती चौधरी
घर क्रमांक :
वय : 36 लिंग : महिला
छायाचित्र उपलब्ध

11 RJY6817795
नाव : सुरेश रामेश्वर दरवरी
वडिलांचे नाव: रामेश्वर दरवरी
घर क्रमांक :
वय : 28 लिंग : पुरुष
छायाचित्र उपलब्ध

12 RJY6679591
नाव : अमित बाबुराव देशमुख
वडिलांचे नाव: बाबुराव देशमुख
घर क्रमांक :
वय : 30 लिंग : पुरुष
छायाचित्र उपलब्ध

13 RJY6817944
नाव : पुरुषोत्तम सुरेश देशमुख
वडिलांचे नाव: सुरेश देशमुख
घर क्रमांक :
वय : 28 लिंग : पुरुष
छायाचित्र उपलब्ध

14 RJY6701403
नाव : श्रुती राजू ढोरे
पतीचे नाव: राजू ढोरे
घर क्रमांक :
वय : 33 लिंग : महिला
छायाचित्र उपलब्ध

15 RJY6817803
नाव : शुभम रमेश दोनाडकर
वडिलांचे नाव: रमेश दोनाडकर
घर क्रमांक :
वय : 30 लिंग : पुरुष
छायाचित्र उपलब्ध

16 RJY6701411
नाव : शितल दिनकर कांबळी
पतीचे नाव: दिनकर कांबळी
घर क्रमांक :
वय : 33 लिंग : महिला
छायाचित्र उपलब्ध

17 RJY6253710
नाव : मोहन रामा कांबळे
वडिलांचे नाव: रामा कांबळे
घर क्रमांक :
वय : 53 लिंग : पुरुष
छायाचित्र उपलब्ध

18 RJY6253686
नाव : वनिता मोहन कांबळी
पतीचे नाव: मोहन कांबळी
घर क्रमांक :
वय : 40 लिंग : महिला
छायाचित्र उपलब्ध

19 RJY6817936
नाव : जयेंद्र गिरीधर कापगते
वडिलांचे नाव: गिरीधर कापगते
घर क्रमांक :
वय : 35 लिंग : पुरुष
छायाचित्र उपलब्ध

20 RJY6817894
नाव : योगराज रामदास कापगते
वडिलांचे नाव: रामदास कापगते
घर क्रमांक :
वय : 29 लिंग : पुरुष
छायाचित्र उपलब्ध

21 RJY6817845
नाव : कल्याणी सुमंत कऱ्हाडे
वडिलांचे नाव: सुमंत कऱ्हाडे
घर क्रमांक :
वय : 28 लिंग : महिला
छायाचित्र उपलब्ध

22 RJY6370795
नाव : मंगेश आनंदराव लोनबले
वडिलांचे नाव: आनंदराव लोनबले
घर क्रमांक :
वय : 32 लिंग : पुरुष
छायाचित्र उपलब्ध

23 RJY6604375
नाव : प्रभू रसिका लोनबल्ले
आईचे नाव: रसिका लोनबल्ले
घर क्रमांक :
वय : 37 लिंग : पुरुष
छायाचित्र उपलब्ध

24 RJY6604359
नाव : अर्चना प्रभू लोनबल्ले
पतीचे नाव: प्रभू लोनबल्ले
घर क्रमांक :
वय : 34 लिंग : महिला
छायाचित्र उपलब्ध

25 RJY6679583
नाव : उषाताई पुरुषोत्तम मेश्राम
पतीचे नाव: पुरुषोत्तम मेश्राम
घर क्रमांक :
वय : 32 लिंग : महिला
छायाचित्र उपलब्ध

26 RJY6679484
नाव : अश्विनी देविदास मेश्राम
पतीचे नाव: देविदास मेश्राम
घर क्रमांक :
वय : 32 लिंग : महिला
छायाचित्र उपलब्ध

27 RJY6679559
नाव : शैलेश दिगांबर नाकाडे
वडिलांचे नाव: दिगांबर नाकाडे
घर क्रमांक :
वय : 30 लिंग : पुरुष
छायाचित्र उपलब्ध

28 RJY6370670
नाव : सचिन राजू प्रधान
वडिलांचे नाव: राजू प्रधान
घर क्रमांक :
वय : 32 लिंग : पुरुष
छायाचित्र उपलब्ध

29 RJY6817787
नाव : प्रवीण पुरुषोत्तम प्रधान
वडिलांचे नाव: पुरुषोत्तम प्रधान
घर क्रमांक :
वय : 28 लिंग : पुरुष
छायाचित्र उपलब्ध

30 RJY6370746
नाव : जयंत पांडुरंग सयाम
वडिलांचे नाव: पांडुरंग सयाम
घर क्रमांक :
वय : 35 लिंग : पुरुष
छायाचित्र उपलब्ध

31 RJY6370753 नाव : राहुल पांडुरंग सयाम वडिलांचे नाव: पांडुरंग सयाम घर क्रमांक : वय : 33 लिंग : पुरुष छायाचित्र उपलब्ध	32 RJY6662274 नाव : शालीना जयंत सयाम पतीचे नाव: जयंत सयाम घर क्रमांक : वय : 34 लिंग : महिला छायाचित्र उपलब्ध	33 RJY6370407 नाव : प्रियंका तुकाराम सयाम वडिलांचे नाव: तुकाराम सयाम घर क्रमांक : वय : 32 लिंग : महिला छायाचित्र उपलब्ध
34 RJY6370399 नाव : लालाजी भाष्कर सयाम वडिलांचे नाव: भाष्कर सयाम घर क्रमांक : वय : 31 लिंग : पुरुष छायाचित्र उपलब्ध	35 RJY6817910 नाव : प्रियंका राहुल सयाम पतीचे नाव: राहुल सयाम घर क्रमांक : वय : 30 लिंग : महिला छायाचित्र उपलब्ध	36 RJY6679567 नाव : मंगला कैलाश शेंडे पतीचे नाव: कैलाश शेंडे घर क्रमांक : वय : 34 लिंग : महिला छायाचित्र उपलब्ध
37 RJY6370738 नाव : देवांगना रामदास सोनवाने पतीचे नाव: रामदास सोनवाने घर क्रमांक : वय : 35 लिंग : महिला छायाचित्र उपलब्ध	38 RJY6679609 नाव : कैलास रामकृष्ण ठाकरे वडिलांचे नाव: रामकृष्ण ठाकरे घर क्रमांक : वय : 35 लिंग : पुरुष छायाचित्र उपलब्ध	39 RJY6370522 नाव : दिपाली दिवाकर उईके पतीचे नाव: दिवाकर उईके घर क्रमांक : वय : 38 लिंग : महिला छायाचित्र उपलब्ध
40 RJY6370514 नाव : सुनील मारोती उईके वडिलांचे नाव: मारोती उईके घर क्रमांक : वय : 35 लिंग : पुरुष छायाचित्र उपलब्ध	41 RJY6963854 नाव : माधुरी होमराज ढोरे पतीचे नाव: होमराज ढोरे घर क्रमांक : - वय : 29 लिंग : महिला छायाचित्र उपलब्ध	42 RJY6963805 नाव : प्रियंका यादव बगमारे वडिलांचे नाव: यादव बगमारे घर क्रमांक : - वय : 26 लिंग : महिला छायाचित्र उपलब्ध
43 RJY7325962 नाव : आदित्य बुल्ले वडिलांचे नाव: बाबुराव बुल्ले घर क्रमांक : - वय : 24 लिंग : पुरुष छायाचित्र उपलब्ध	44 RJY6963920 नाव : अर्पिता मनोज चौधरी पतीचे नाव: मनोज चौधरी घर क्रमांक : - वय : 28 लिंग : महिला छायाचित्र उपलब्ध	45 RJY6963938 नाव : गुरुदेव पंढरी दरवरी वडिलांचे नाव: पंढरी दरवरी घर क्रमांक : - वय : 36 लिंग : पुरुष छायाचित्र उपलब्ध
46 RJY6963946 नाव : सविता गुरुदेव दरवरी पतीचे नाव: गुरुदेव दरवरी घर क्रमांक : - वय : 35 लिंग : महिला छायाचित्र उपलब्ध	47 RJY6963862 नाव : कल्याणी दरवरी पतीचे नाव: निर्गुण दरवरी घर क्रमांक : - वय : 33 लिंग : महिला छायाचित्र उपलब्ध	48 RJY6370571 नाव : राकेश रघुनाथ दोनाडकर वडिलांचे नाव: रघुनाथ दोनाडकर घर क्रमांक : - वय : 35 लिंग : पुरुष छायाचित्र उपलब्ध
49 RJY7365364 नाव : निखिताताई दोनाडकर वडिलांचे नाव: बंडू दोनाडकर घर क्रमांक : - वय : 24 लिंग : महिला छायाचित्र उपलब्ध	50 RJY7357387 नाव : यूनिका गावतुरे वडिलांचे नाव: दौलत गावतुरे घर क्रमांक : - वय : 23 लिंग : महिला छायाचित्र उपलब्ध	51 RJY7357437 नाव : प्रांजली जुमनाके वडिलांचे नाव: रेवतीदास जुमनाके घर क्रमांक : - वय : 23 लिंग : महिला छायाचित्र उपलब्ध
52 RJY0999615 नाव : सुमंत खुशाल कन्हाडे वडिलांचे नाव: खुशाल कन्हाडे घर क्रमांक : - वय : 39 लिंग : पुरुष छायाचित्र उपलब्ध	53 RJY6965693 नाव : पुनाजी गोसावी कोल्हे वडिलांचे नाव: गोसावी कोल्हे घर क्रमांक : - वय : 29 लिंग : पुरुष छायाचित्र उपलब्ध	54 RJY6963888 नाव : आशिष आनंदराव लोंनबले वडिलांचे नाव: आनंदराव लोनबले घर क्रमांक : - वय : 28 लिंग : पुरुष छायाचित्र उपलब्ध
55 RJY6515290 नाव : अतुल रामचंद्र मोहुर्ले वडिलांचे नाव: रामचंद्र मोहुर्ले घर क्रमांक : - वय : 32 लिंग : पुरुष छायाचित्र उपलब्ध	56 RJY6963847 नाव : हेमलता हेमराज नाहाले पतीचे नाव: हेमराज नहाले घर क्रमांक : - वय : 40 लिंग : महिला छायाचित्र उपलब्ध	57 RJY6963896 नाव : योगेंद्र गजानन नाकाडे वडिलांचे नाव: गजानन नाकाडे घर क्रमांक : - वय : 29 लिंग : पुरुष छायाचित्र उपलब्ध
58 RJY7325970 नाव : स्वाती नाकाडे पतीचे नाव: नितुपाल नाकाडे घर क्रमांक : - वय : 27 लिंग : महिला छायाचित्र उपलब्ध	59 RJY6963797 नाव : मयूर ओमप्रकाश नाकाडे वडिलांचे नाव: ओमप्रकाश नाकाडे घर क्रमांक : - वय : 26 लिंग : पुरुष छायाचित्र उपलब्ध	60 RJY7357411 नाव : भाग्यश्री नाकाडे वडिलांचे नाव: जनार्धन नाकाडे घर क्रमांक : - वय : 23 लिंग : महिला छायाचित्र उपलब्ध

61 RJY6883037
नाव : स्वाती सुखदेव नाकतोडे
वडिलांचे नाव: सुखदेव नाकतोडे
घर क्रमांक : -
वय : 27 लिंग : महिला
छायाचित्र उपलब्ध

62 RJY7362288
नाव : स्नेहा नंदेश्वर
वडिलांचे नाव: तेजराम नंदेश्वर
घर क्रमांक : -
वय : 23 लिंग : महिला
छायाचित्र उपलब्ध

63 RJY7226756
नाव : ज्योती रामटेके
पतीचे नाव: प्रदीप रामटेके
घर क्रमांक : -
वय : 34 लिंग : महिला
छायाचित्र उपलब्ध

64 RJY7319023
नाव : देवानंद सहारे
वडिलांचे नाव: दयाराम सहारे
घर क्रमांक : -
वय : 26 लिंग : पुरुष
छायाचित्र उपलब्ध

65 RJY7325954
नाव : निराशा सयाम
वडिलांचे नाव: केवळराम सयाम
घर क्रमांक : -
वय : 25 लिंग : महिला
छायाचित्र उपलब्ध

66 RJY7066806
नाव : लक्ष्मी धर्मा सयाम
वडिलांचे नाव: धर्मा सयाम
घर क्रमांक : -
वय : 25 लिंग : महिला
छायाचित्र उपलब्ध

67 RJY7325939
नाव : अश्विनी सयाम
वडिलांचे नाव: टिकाराम सयाम
घर क्रमांक : -
वय : 23 लिंग : महिला
छायाचित्र उपलब्ध

68 RJY7325996
नाव : दिगांबर सयाम
वडिलांचे नाव: केवळराम सयाम
घर क्रमांक : -
वय : 24 लिंग : पुरुष
छायाचित्र उपलब्ध

69 RJY7365224
नाव : कल्याणी ठाकरे
वडिलांचे नाव: गुलाराम ठाकरे
घर क्रमांक : -
वय : 22 लिंग : महिला
छायाचित्र उपलब्ध

70 RJY7325921
नाव : प्रज्ञा तुमराम
वडिलांचे नाव: किसन तुमराम
घर क्रमांक : -
वय : 25 लिंग : महिला
छायाचित्र उपलब्ध

71 FMW1610930
नाव : गुरुदेव गोविंदा उरकुडे
वडिलांचे नाव: गोविंदा उरकुडे
घर क्रमांक : -
वय : 42 लिंग : पुरुष
छायाचित्र उपलब्ध

72 RJY6514855
नाव : राजु देवराव ढोरे
वडिलांचे नाव: देवराव ढोरे
घर क्रमांक : 2
वय : 36 लिंग : पुरुष
छायाचित्र उपलब्ध

73 RJY7322266
नाव : होमराज ढोरे
वडिलांचे नाव: भाऊराव ढोरे
घर क्रमांक : 4
वय : 30 लिंग : पुरुष
छायाचित्र उपलब्ध

74 RJY7322241
नाव : निखिल भागडकर
वडिलांचे नाव: एकनाथ भागडकर
घर क्रमांक : 5
वय : 24 लिंग : पुरुष
छायाचित्र उपलब्ध

75 RJY6064281
नाव : वर्षा लिलाधर ठाकरे
पतीचे नाव: लिलाधर ठाकरे
घर क्रमांक : 8अ
वय : 37 लिंग : महिला
छायाचित्र उपलब्ध

76 RJY6253702
नाव : किशोर रघुनाथ प्रधान
वडिलांचे नाव: रघुनाथ प्रधान
घर क्रमांक : 9
वय : 38 लिंग : पुरुष
छायाचित्र उपलब्ध

77 RJY6515134
नाव : सरिता शरद प्रधान
पतीचे नाव: शरद प्रधान
घर क्रमांक : १०
वय : 36 लिंग : महिला
छायाचित्र उपलब्ध

78 RJY6370308
नाव : दिपक रघुनाथ प्रधान
वडिलांचे नाव: रघुनाथ प्रधान
घर क्रमांक : १२
वय : 31 लिंग : पुरुष
छायाचित्र उपलब्ध

79 RJY6847933
नाव : स्मिता विक्की उरकुडे
पतीचे नाव: विक्की उरकुडे
घर क्रमांक : १४ अ
वय : 28 लिंग : महिला
छायाचित्र उपलब्ध

80 RJY6847941
नाव : अस्लका सचिन उरकुडे
पतीचे नाव: सचिन उरकुडे
घर क्रमांक : 16 अ
वय : 29 लिंग : महिला
छायाचित्र उपलब्ध

81 RJY6370340
नाव : सुनिल निंबा कराडे
वडिलांचे नाव: निंबा कराडे
घर क्रमांक : १८
वय : 36 लिंग : पुरुष
छायाचित्र उपलब्ध

82 FMW1602531
नाव : रीता वाढई
पतीचे नाव: रघुनाथ वाढई
घर क्रमांक : 21
वय : 43 लिंग : महिला
छायाचित्र उपलब्ध

83 RJY0988881
नाव : सुखदेव दयाराम आत्राम
वडिलांचे नाव: दयाराम आत्राम
घर क्रमांक : 23
वय : 42 लिंग : पुरुष
छायाचित्र उपलब्ध

84 RJY7365208
नाव : प्रियंका आत्राम
पतीचे नाव: सुदर्शन आत्राम
घर क्रमांक : 23
वय : 31 लिंग : महिला
छायाचित्र उपलब्ध

85 RJY7322274
नाव : प्रल्हाद गायकवाड
वडिलांचे नाव: परसराम गायकवाड
घर क्रमांक : 27
वय : 29 लिंग : पुरुष
छायाचित्र उपलब्ध

86 RJY7322191
नाव : गुरुदेव सयाम
वडिलांचे नाव: नानाजी सयाम
घर क्रमांक : 29
वय : 26 लिंग : पुरुष
छायाचित्र उपलब्ध

87 RJY6985790
नाव : कल्याणी सीताराम सयाम
वडिलांचे नाव: सीताराम सयाम
घर क्रमांक : 31
वय : 25 लिंग : महिला
छायाचित्र उपलब्ध

88 RJY6847974
नाव : खूशाल नामदेव डोंगरवार
वडिलांचे नाव: नामदेव डोंगरवार
घर क्रमांक : 32
वय : 35 लिंग : पुरुष
छायाचित्र उपलब्ध

89 RJY6985881
नाव : हेमक्रिष्ण गोपाल बोरकर
वडिलांचे नाव: गोपाल बोरकर
घर क्रमांक : 36
वय : 27 लिंग : पुरुष
छायाचित्र उपलब्ध

90 RJY1011527
नाव : प्रशांत श्रीराम बोरकर
वडिलांचे नाव: श्रीराम बोरकर
घर क्रमांक : 38
वय : 35 लिंग : पुरुष
छायाचित्र उपलब्ध

91 RJY6514913
नाव : ओमप्रकाश श्रीराम बोरकर
वडिलांचे नाव: श्रीराम बोरकर
घर क्रमांक : ३८
वय : 34 लिंग : पुरुष
छायाचित्र उपलब्ध

92 RJY6514905
नाव : अनिल गुणवंत बोरकर
वडिलांचे नाव: गुणवंत बोरकर
घर क्रमांक : ३९
वय : 32 लिंग : पुरुष
छायाचित्र उपलब्ध

93 FMW1794726
नाव : नामदेव ज्योतीराम. मोहुर्ले
वडिलांचे नाव: ज्योतीराम. मोहुर्ले
घर क्रमांक : 40
वय : 56 लिंग : पुरुष
छायाचित्र उपलब्ध

94 RJY7322282
नाव : चंद्रशेखर तुमराम
वडिलांचे नाव: महादेव तुमराम
घर क्रमांक : 44
वय : 24 लिंग : पुरुष
छायाचित्र उपलब्ध

95 RJY6515035
नाव : प्रतीक्षा भजनलाल नाकाडे
पतीचे नाव: भजनलाल नाकाडे
घर क्रमांक : ४८
वय : 33 लिंग : महिला
छायाचित्र उपलब्ध

96 RJY7365240
नाव : मनिषा कापगते
पतीचे नाव: जयेंद्र कापगते
घर क्रमांक : 51
वय : 28 लिंग : महिला
छायाचित्र उपलब्ध

97 FMW1792936
नाव : वेणु विठोबा खोब्रागडे
पतीचे नाव: विठोबा खोब्रागडे
घर क्रमांक : 67
वय : 68 लिंग : महिला
छायाचित्र उपलब्ध

98 RJY7365232
नाव : पूनम शिलार
वडिलांचे नाव: गोपाल शिलार
घर क्रमांक : 67
वय : 22 लिंग : महिला
छायाचित्र उपलब्ध

99 RJY6370316
नाव : नितेश विलास बगमारे
वडिलांचे नाव: विलास बगमारे
घर क्रमांक : ६८
वय : 31 लिंग : पुरुष
छायाचित्र उपलब्ध

100 RJY7325947
नाव : शितल बगमारे
पतीचे नाव: विनोद बगमारे
घर क्रमांक : 68
वय : 32 लिंग : महिला
छायाचित्र उपलब्ध

101 RJY0997437
नाव : खिरसागर दलीतराव वनकर
वडिलांचे नाव: दलीतराव वनकर
घर क्रमांक : 68
वय : 39 लिंग : पुरुष
छायाचित्र उपलब्ध

102 RJY6253629
नाव : कैलास जनार्धन बगमारे
वडिलांचे नाव: जनार्धन बगमारे
घर क्रमांक : 69
वय : 34 लिंग : पुरुष
छायाचित्र उपलब्ध

103 RJY6253645
नाव : सुमरन मिराज ठाकूर
वडिलांचे नाव: मिराज ठाकूर
घर क्रमांक : 69
वय : 45 लिंग : पुरुष
छायाचित्र उपलब्ध

104 RJY1215847
नाव : राष्ट्रपाल आनंदराव बगमारे
वडिलांचे नाव: आनंदराव बगमारे
घर क्रमांक : 70
वय : 41 लिंग : पुरुष
छायाचित्र उपलब्ध

105 RJY6514970
नाव : अर्चना सुभाष गेडाम
पतीचे नाव: सुभाष गेडाम
घर क्रमांक : ७२
वय : 34 लिंग : महिला
छायाचित्र उपलब्ध

106 RJY7365257
नाव : मिनाक्षी प्रधान
पतीचे नाव: सचिन प्रधान
घर क्रमांक : 77
वय : 27 लिंग : महिला
छायाचित्र उपलब्ध

107 RJY7319031
नाव : मिलिंद देशमुख
वडिलांचे नाव: सुरेश देशमुख
घर क्रमांक : 81
वय : 26 लिंग : पुरुष
छायाचित्र उपलब्ध

108 RJY7320872
नाव : अंकूल अवसरे
वडिलांचे नाव: घनश्याम अवसरे
घर क्रमांक : 82
वय : 25 लिंग : पुरुष
छायाचित्र उपलब्ध

109 RJY7320914
नाव : अमित कोटांगले
वडिलांचे नाव: गणेश कोटांगले
घर क्रमांक : 85
वय : 24 लिंग : पुरुष
छायाचित्र उपलब्ध

110 RJY7325863
नाव : वीरेंद्र कोटांगले
वडिलांचे नाव: विजय कोटांगले
घर क्रमांक : 87
वय : 24 लिंग : पुरुष
छायाचित्र उपलब्ध

111 RJY1022680
नाव : रतीराम लक्ष्मन परशुरामकर
वडिलांचे नाव: लक्ष्मन परशुरामकर
घर क्रमांक : 91
वय : 37 लिंग : पुरुष
छायाचित्र उपलब्ध

112 RJY6679542
नाव : धनराज सेवकराम जुमनाके
वडिलांचे नाव: सेवकराम जुमनाके
घर क्रमांक : ९२
वय : 30 लिंग : पुरुष
छायाचित्र उपलब्ध

113 RJY7365356
नाव : अभिषेक जुमनाके
वडिलांचे नाव: सेवकराम जुमनाके
घर क्रमांक : 92
वय : 24 लिंग : पुरुष
छायाचित्र उपलब्ध

114 FMW1794163
नाव : पुष्पाताई नाकाडे
पतीचे नाव: तुळशीराम नाकाडे
घर क्रमांक : 94
वय : 44 लिंग : महिला
छायाचित्र उपलब्ध

115 RJY1215946
नाव : प्रमोद गोपीनाथ लोनबले
वडिलांचे नाव: गोपीनाथ लोनबले
घर क्रमांक : 97
वय : 37 लिंग : पुरुष
छायाचित्र उपलब्ध

116 RJY7315005
नाव : माधवी गावतुरे
वडिलांचे नाव: ग्यानिवंत गावतुरे
घर क्रमांक : 101
वय : 25 लिंग : महिला
छायाचित्र उपलब्ध

117 RJY0989376
नाव : गिरिधर बक्षी दोनाडकर
वडिलांचे नाव: बक्षी दोनाडकर
घर क्रमांक : 104
वय : 52 लिंग : पुरुष
छायाचित्र उपलब्ध

118 RJY0989392
नाव : दुर्गा नरेश दोनाडकर
पतीचे नाव: नरेश दोनाडकर
घर क्रमांक : 104
वय : 40 लिंग : महिला
छायाचित्र उपलब्ध

119 RJY0989384
नाव : संगीता गिरिधर दोनाडकर
पतीचे नाव: गिरिधर दोनाडकर
घर क्रमांक : 104
वय : 48 लिंग : महिला
छायाचित्र उपलब्ध

120 RJY7365331
नाव : क्रिष्णा दोनाडकर
वडिलांचे नाव: श्रीधर दोनाडकर
घर क्रमांक : 104
वय : 24 लिंग : पुरुष
छायाचित्र उपलब्ध

121 RJY6515241
नाव : सुरज रमेश दोनाडकर
वडिलांचे नाव: रमेश दोनाडकर
घर क्रमांक : १०७
वय : 31 लिंग : पुरुष
छायाचित्र उपलब्ध

122 RJY6515100
नाव : संगीता मुखरू पर्वते
पतीचे नाव: मुखरू पर्वते
घर क्रमांक : १०७
वय : 38 लिंग : महिला
छायाचित्र उपलब्ध

123 RJY1022706
नाव : निशाबाई विश्वास बोदेले
पतीचे नाव: विश्वास बोदेले
घर क्रमांक : 109
वय : 37 लिंग : महिला
छायाचित्र उपलब्ध

124 RJY1022714
नाव : भुषण राजहंस बोदेले
वडिलांचे नाव: राजहंस बोदेले
घर क्रमांक : 109
वय : 37 लिंग : पुरुष
छायाचित्र उपलब्ध

125 RJY0989145
नाव : संगिता सोमेश्वर मेश्राम
पतीचे नाव: सोमेश्वर मेश्राम
घर क्रमांक : 113
वय : 37 लिंग : महिला
छायाचित्र उपलब्ध

126 RJY0989152
नाव : वंदना परसराम मेश्राम
पतीचे नाव: परसराम मेश्राम
घर क्रमांक : 113
वय : 36 लिंग : महिला
छायाचित्र उपलब्ध

127 RJY6011654
नाव : देवीदास पंढरी मेश्राम
वडिलांचे नाव: पंढरी मेश्राम
घर क्रमांक : 113
वय : 35 लिंग : पुरुष
छायाचित्र उपलब्ध

128 RJY6985592
नाव : सविता राकेश दोनाडकर
पतीचे नाव: राकेश दोनाडकर
घर क्रमांक : 115
वय : 37 लिंग : महिला
छायाचित्र उपलब्ध

129 RJY6756035
नाव : मोहीनी गिरीधर दोनाडकर
वडिलांचे नाव: गिरीधर दोनाडकर
घर क्रमांक : ११५
वय : 29 लिंग : महिला
छायाचित्र उपलब्ध

130 RJY6963789
नाव : डिम्पल गिरीधर दोनाडकर
वडिलांचे नाव: गिरीधर दोनाडकर
घर क्रमांक : 115
वय : 26 लिंग : महिला
छायाचित्र उपलब्ध

131 RJY6756027
नाव : मयुरी राजेश पिंपळकर
वडिलांचे नाव: राजेश पिंपळकर
घर क्रमांक : ११६
वय : 30 लिंग : महिला
छायाचित्र उपलब्ध

132 RJY6965701
नाव : महेश राजेश पिंपळकर
वडिलांचे नाव: राजेश पिंपळकर
घर क्रमांक : 116
वय : 28 लिंग : पुरुष
छायाचित्र उपलब्ध

133 RJY6945406
नाव : मंगेश राजेश पिंपळकर
वडिलांचे नाव: राजेश पिंपळकर
घर क्रमांक : ११६
वय : 26 लिंग : पुरुष
छायाचित्र उपलब्ध

134 RJY7325848
नाव : कोमल पिंपळकर
वडिलांचे नाव: विजय पिंपळकर
घर क्रमांक : 118
वय : 26 लिंग : महिला
छायाचित्र उपलब्ध

135 RJY7320898
नाव : प्रविण पिंपळकर
वडिलांचे नाव: विजय पिंपळकर
घर क्रमांक : 118
वय : 23 लिंग : पुरुष
छायाचित्र उपलब्ध

136 RJY6064323
नाव : मार्कंड पुंडलिक पर्वते
वडिलांचे नाव: पुंडलिक पर्वते
घर क्रमांक : 119
वय : 33 लिंग : पुरुष
छायाचित्र उपलब्ध

137 RJY1022722
नाव : वर्षा घनश्याम पर्वते
पतीचे नाव: घनश्याम पर्वते
घर क्रमांक : 120
वय : 39 लिंग : महिला
छायाचित्र उपलब्ध

138 RJY6985782
नाव : शिल्पा गोपाल शिलार
वडिलांचे नाव: गोपाल शिलार
घर क्रमांक : 121
वय : 26 लिंग : महिला
छायाचित्र उपलब्ध

139 FMW1601939
नाव : निकिता शिलार
पतीचे नाव: नेपाल शिलार
घर क्रमांक : 122
वय : 40 लिंग : महिला
छायाचित्र उपलब्ध

140 RJY7320013
नाव : जागृती ढोरे
वडिलांचे नाव: भाऊराव ढोरे
घर क्रमांक : 123
वय : 24 लिंग : महिला
छायाचित्र उपलब्ध

141 RJY6985915
नाव : पुजा गिरीधर मिसार
वडिलांचे नाव: गिरीधर मिसार
घर क्रमांक : 126
वय : 28 लिंग : महिला
छायाचित्र उपलब्ध

142 RJY6985923
नाव : वैभव गिरीधर मिसार
वडिलांचे नाव: गिरीधर मिसार
घर क्रमांक : 126
वय : 27 लिंग : पुरुष
छायाचित्र उपलब्ध

143 RJY0989186
नाव : शारदा प्रभाकर आळे
पतीचे नाव: प्रभाकर आळे
घर क्रमांक : 129
वय : 41 लिंग : महिला
छायाचित्र उपलब्ध

144 RJY0989160
नाव : तुळशीराम राजेश्वर मडावी
वडिलांचे नाव: राजेश्वर मडावी
घर क्रमांक : 129
वय : 38 लिंग : पुरुष
छायाचित्र उपलब्ध

145 RJY6011688
नाव : ज्योती गोपाल काबंळी
पतीचे नाव: गोपाल काबंळी
घर क्रमांक : 135
वय : 35 लिंग : महिला
छायाचित्र उपलब्ध

146 RJY6011662
नाव : जयपाल शालीकराम काबंळी
वडिलांचे नाव: शालीकराम काबंळी
घर क्रमांक : 135
वय : 34 लिंग : पुरुष
छायाचित्र उपलब्ध

147 RJY6514996
नाव : पूनम पुरुषोत्तम कांबळी
पतीचे नाव: पुरुषोत्तम कांबळी
घर क्रमांक : १३५
वय : 36 लिंग : महिला
छायाचित्र उपलब्ध

148 FMW1601749
नाव : गोपाल शालीकराम कांबळी
वडिलांचे नाव: शालीकराम कांबळी
घर क्रमांक : 135
वय : 40 लिंग : पुरुष
छायाचित्र उपलब्ध

149 RJY1022730
नाव : पुरुशोत्तम शालीकराम कांबळी
वडिलांचे नाव: शालीकराम कांबळी
घर क्रमांक : 135
वय : 37 लिंग : पुरुष
छायाचित्र उपलब्ध

150 RJY1022748
नाव : कवीता सुरेश कांबळी
पतीचे नाव: सुरेश कांबळी
घर क्रमांक : 136
वय : 36 लिंग : महिला
छायाचित्र उपलब्ध

151 RJY6515324
नाव : किरण संतोष कांबळी
पतीचे नाव: संतोष कांबळी
घर क्रमांक : १३७
वय : 44 लिंग : महिला
छायाचित्र उपलब्ध

152 RJY6514939
नाव : धनीराम टिकाराम मडावी
वडिलांचे नाव: टिकाराम मडावी
घर क्रमांक : १३७
वय : 34 लिंग : पुरुष
छायाचित्र उपलब्ध

153 RJY7320880
नाव : कार्तिक मडावी
वडिलांचे नाव: प्रकाश मडावी
घर क्रमांक : 137
वय : 23 लिंग : पुरुष
छायाचित्र उपलब्ध

154 RJY7325855
नाव : अतुल नैताम
वडिलांचे नाव: गंगाधर नैताम
घर क्रमांक : 137
वय : 31 लिंग : पुरुष
छायाचित्र उपलब्ध

155 RJY6155311
नाव : ओमप्रकाश कालीदास सोनवाने
वडिलांचे नाव: कालीदास सोनवाने
घर क्रमांक : 138
वय : 34 लिंग : पुरुष
छायाचित्र उपलब्ध

156 RJY6817993
नाव : जयश्री ओमप्रकाश सोनवणे
पतीचे नाव: ओमप्रकाश सोनवणे
घर क्रमांक : १३८
वय : 32 लिंग : महिला
छायाचित्र उपलब्ध

157 RJY1022755
नाव : रंजीता नामदेव तुमराम
पतीचे नाव: नामदेव तुमराम
घर क्रमांक : 139
वय : 47 लिंग : महिला
छायाचित्र उपलब्ध

158 RJY6515258
नाव : अमोल मनोहर तुमराम
वडिलांचे नाव: मनोहर तुमराम
घर क्रमांक : १४०
वय : 32 लिंग : पुरुष
छायाचित्र उपलब्ध

159 RJY7322183
नाव : गायत्री नाकतोडे
वडिलांचे नाव: सुखदेव नाकतोडे
घर क्रमांक : 142
वय : 24 लिंग : महिला
छायाचित्र उपलब्ध

160 RJY6515001
नाव : शितल सुखदेव नाकतोडे
वडिलांचे नाव: सुखदेव नाकतोडे
घर क्रमांक : १४२
वय : 33 लिंग : महिला
छायाचित्र उपलब्ध

161 RJY6817977
नाव : श्रीकृष्ण फाल्गुन ठाकरे
वडिलांचे नाव: फाल्गुन ठाकरे
घर क्रमांक : १४३
वय : 32 लिंग : पुरुष
छायाचित्र उपलब्ध

162 RJY6514962
नाव : विठ्ठल फाल्गुन ठाकरे
वडिलांचे नाव: फाल्गुन ठाकरे
घर क्रमांक : १४३
वय : 31 लिंग : पुरुष
छायाचित्र उपलब्ध

163 RJY1022771
नाव : धनंजय भास्कर बारापात्रे
वडिलांचे नाव: भास्कर बारापात्रे
घर क्रमांक : 146
वय : 38 लिंग : पुरुष
छायाचित्र उपलब्ध

164 RJY6985683
नाव : सुरेखा वासुदेव बारापत्रे
पतीचे नाव: वासुदेव बारापत्रे
घर क्रमांक : 147
वय : 55 लिंग : महिला
छायाचित्र उपलब्ध

165 RJY0989194
नाव : मंदा रुपचंद कांबळी
पतीचे नाव: रुपचंद कांबळी
घर क्रमांक : 147
वय : 38 लिंग : महिला
छायाचित्र उपलब्ध

166 FMW1602291
नाव : रूपचंद देवराव कांबळी
वडिलांचे नाव: देवराव कांबळी
घर क्रमांक : 147
वय : 38 लिंग : पुरुष
छायाचित्र उपलब्ध

167 RJY6515308
नाव : मेघराज केवळराम कांबळी
वडिलांचे नाव: केवळराम कांबळी
घर क्रमांक : १४९
वय : 32 लिंग : पुरुष
छायाचित्र उपलब्ध

168 RJY6963953
नाव : रोशना मेघराज कांबळी
पतीचे नाव: मेघराज कांबळी
घर क्रमांक : 149
वय : 31 लिंग : महिला
छायाचित्र उपलब्ध

169 RJY6945471
नाव : निरगुण रामेश्वर दरवरी
वडिलांचे नाव: रामेश्वर दरवरी
घर क्रमांक : १५०
वय : 34 लिंग : पुरुष
छायाचित्र उपलब्ध

170 FMW1621549
नाव : गजानन तुळशीराम नेवारे
वडिलांचे नाव: तूळशीराम नेवारे
घर क्रमांक : 151
वय : 46 लिंग : पुरुष
छायाचित्र उपलब्ध

171 RJY6514889
नाव : महेश किशोर करांकर
वडिलांचे नाव: किशोर करांकर
घर क्रमांक : १५२
वय : 35 लिंग : पुरुष
छायाचित्र उपलब्ध

172 RJY6514897
नाव : मंगेश किशोर करांकर
वडिलांचे नाव: किशोर करांकर
घर क्रमांक : १५२
वय : 33 लिंग : पुरुष
छायाचित्र उपलब्ध

173 RJY6945372
नाव : रागीना मंगेश करांकर
पतीचे नाव: मंगेश करांकर
घर क्रमांक : 152
वय : 31 लिंग : महिला
छायाचित्र उपलब्ध

174 RJY6945588
नाव : मुरलीधर मुखरू कुंभरे
वडिलांचे नाव: मुखरू कुंभरे
घर क्रमांक : १५३
वय : 34 लिंग : पुरुष
छायाचित्र उपलब्ध

175 RJY6945521
नाव : शीतल मुरलीधर कुंभरे
पतीचे नाव: मुरलीधर कुंभरे
घर क्रमांक : १५३
वय : 33 लिंग : महिला
छायाचित्र उपलब्ध

176 RJY7325988
नाव : शामसुंदर काशीराम कुंभरे
वडिलांचे नाव: काशीराम कुमरे
घर क्रमांक : 155
वय : 28 लिंग : पुरुष
छायाचित्र उपलब्ध

177 RJY6253736
नाव : संगीता परमानंद मस्के
पतीचे नाव: परमानंद मस्के
घर क्रमांक : 157
वय : 39 लिंग : महिला
छायाचित्र उपलब्ध

178 RJY6515282
नाव : कैलाश माधो मस्के
वडिलांचे नाव: माधो मस्के
घर क्रमांक : १५७
वय : 32 लिंग : पुरुष
छायाचित्र उपलब्ध

179 RJY6514954
नाव : विनोद गोपिनाथ लोनबले
वडिलांचे नाव: गोपिनाथ लोनबले
घर क्रमांक : १५८
वय : 41 लिंग : पुरुष
छायाचित्र उपलब्ध

180 RJY6515167
नाव : काजल विनोद लोनबले
पतीचे नाव: विनोद लोनबले
घर क्रमांक : १५८
वय : 34 लिंग : महिला
छायाचित्र उपलब्ध

181 RJY7319049
नाव : रोहित लोनबले
वडिलांचे नाव: देवनाथ लोनबले
घर क्रमांक : 158
वय : 25 लिंग : पुरुष
छायाचित्र उपलब्ध

182 RJY6945349
नाव : पायल देवनाथ लोनबल्ले
वडिलांचे नाव: देवनाथ लोनबल्ले
घर क्रमांक : 158
वय : 27 लिंग : महिला
छायाचित्र उपलब्ध

183 RJY6945299
नाव : पूनम नाकाडे
पतीचे नाव: शैलेश नाकाडे
घर क्रमांक : 158
वय : 28 लिंग : महिला
छायाचित्र उपलब्ध

184 RJY6011613
नाव : माधुरी राजु सोनकुसरे
पतीचे नाव: राजु सोनकुसरे
घर क्रमांक : 159
वय : 40 लिंग : महिला
छायाचित्र उपलब्ध

185 RJY3554979
नाव : हेमलता हेमराज सोनकुसरे
आईचे नाव: हेमराज सोनकुसरे
घर क्रमांक : 159
वय : 38 लिंग : महिला
छायाचित्र उपलब्ध

186 FMW1794205
नाव : शालू तेजराम नंदेश्वर
पतीचे नाव: तेजराम नंदेश्वर
घर क्रमांक : 161
वय : 43 लिंग : महिला
छायाचित्र उपलब्ध

187 RJY7325889
नाव : सुभद्रा नेवारे
वडिलांचे नाव: जगन नेवारे
घर क्रमांक : 165
वय : 51 लिंग : महिला
छायाचित्र उपलब्ध

188 RJY7322258
नाव : सुनील नेवारे
वडिलांचे नाव: जगन नेवारे
घर क्रमांक : 165
वय : 24 लिंग : पुरुष
छायाचित्र उपलब्ध

189 RJY7325905
नाव : ललिता नेवारे
पतीचे नाव: अशोक नेवारे
घर क्रमांक : 166
वय : 35 लिंग : महिला
छायाचित्र उपलब्ध

190 RJY7325913
नाव : वनिता नेवारे
पतीचे नाव: अशोक नेवारे
घर क्रमांक : 166
वय : 35 लिंग : महिला
छायाचित्र उपलब्ध

191 RJY6514848
नाव : अशोक यशवंत नेवारे
वडिलांचे नाव: यशवंत नेवारे
घर क्रमांक : १६६
वय : 35 लिंग : पुरुष
छायाचित्र उपलब्ध

192 RJY7325897
नाव : प्रमिला शेंद्रे
वडिलांचे नाव: विनोद शेंद्रे
घर क्रमांक : 166
वय : 49 लिंग : महिला
छायाचित्र उपलब्ध

193 RJY1215938
नाव : गजानन मुखरु बगमारे
वडिलांचे नाव: मुखरु बगमारे
घर क्रमांक : 167
वय : 39 लिंग : पुरुष
छायाचित्र उपलब्ध

194 FMW1602135
नाव : उज्वला उत्तम आश्राम
पतीचे नाव: उत्तम आश्राम
घर क्रमांक : 171
वय : 40 लिंग : महिला
छायाचित्र उपलब्ध

195 RJY6514921
नाव : पुरुषोत्तम वासुदेव आत्राम
वडिलांचे नाव: वासुदेव आत्राम
घर क्रमांक : १७१
वय : 50 लिंग : पुरुष
छायाचित्र उपलब्ध

196 FMW1601616
नाव : पूनम पुरूषोत्तम आत्राम
पतीचे नाव: पुरूषोत्तम आत्राम
घर क्रमांक : 171
वय : 43 लिंग : महिला
छायाचित्र उपलब्ध

197 RJY6370357
नाव : हरिदास बिसन शेंडे
वडिलांचे नाव: बिसन शेंडे
घर क्रमांक : १७२
वय : 32 लिंग : पुरुष
छायाचित्र उपलब्ध

198 RJY6515357
नाव : शितल विलास शेंडे
पतीचे नाव: विलास शेंडे
घर क्रमांक : १७२.
वय : 32 लिंग : महिला
छायाचित्र उपलब्ध

199 RJY7365216
नाव : सुषमा शेंडे
पतीचे नाव: हरिदास शेंडे
घर क्रमांक : 172
वय : 32 लिंग : महिला
छायाचित्र उपलब्ध

200 RJY1215862
नाव : कैलास बिसन शेन्डे
वडिलांचे नाव: बिसन शेर्डे
घर क्रमांक : 172
वय : 38 लिंग : पुरुष
छायाचित्र उपलब्ध

201 RJY1215888
नाव : सुंदर मारोती शेंडे
पतीचे नाव: मारोती शेंडे
घर क्रमांक : 173
वय : 42 लिंग : महिला
छायाचित्र उपलब्ध

202 RJY1215870
नाव : मारोती रामचंद्र शेंडे
वडिलांचे नाव: रामचंद्र शेंडे
घर क्रमांक : 173
वय : 40 लिंग : पुरुष
छायाचित्र उपलब्ध

203 RJY6370324
नाव : गुलाब फाल्गुन जनबंधू
वडिलांचे नाव: फाल्गुन जनबंधू
घर क्रमांक : १७५
वय : 34 लिंग : पुरुष
छायाचित्र उपलब्ध

204 FMW1602127
नाव : संगीता गुलाराम ठाकरे
पतीचे नाव: गुलाराम ठाकरे
घर क्रमांक : 177
वय : 48 लिंग : महिला
छायाचित्र उपलब्ध

205 FMW1792985
नाव : प्रदीप रामदास सुर्यवंशी
वडिलांचे नाव: रामदास सुर्यवंशी
घर क्रमांक : 184
वय : 38 लिंग : पुरुष
छायाचित्र उपलब्ध

206 RJY6515043
नाव : गीता प्रदिप सूर्यवंशी
पतीचे नाव: प्रदिप सूर्यवंशी
घर क्रमांक : १८४
वय : 35 लिंग : महिला
छायाचित्र उपलब्ध

207 FMW1794262
नाव : अशोक शेकर टेंभुर्णे
वडिलांचे नाव: शेकर टेंभुर्णे
घर क्रमांक : 187
वय : 60 लिंग : पुरुष
छायाचित्र उपलब्ध

208 RJY1553312
नाव : राकेश अशोक टेंभुर्णे
वडिलांचे नाव: अशोक टेंभुर्णे
घर क्रमांक : 187
वय : 34 लिंग : पुरुष
छायाचित्र उपलब्ध

209 RJY6514822
नाव : रोशन अशोक टेभुर्णे
वडिलांचे नाव: अशोक टेभूर्णे
घर क्रमांक : १८७
वय : 32 लिंग : पुरुष
छायाचित्र उपलब्ध

210 RJY7365372
नाव : बाजीराव आत्राम
वडिलांचे नाव: मनीराम आत्राम
घर क्रमांक : 279
वय : 51 लिंग : पुरुष
छायाचित्र उपलब्ध

211 RJY6515365
नाव : अंतकला बाजीराव आत्राम
पतीचे नाव: बाजीराव आत्राम
घर क्रमांक : २७९
वय : 42 लिंग : महिला
छायाचित्र उपलब्ध

212 RJY7365349
नाव : सुरज आत्राम
वडिलांचे नाव: बाजीराव आत्राम
घर क्रमांक : 279
वय : 23 लिंग : पुरुष
छायाचित्र उपलब्ध

213 RJY6253652
नाव : विजयलक्ष्मि राजकुमार प्रधान
पतीचे नाव: राजकुमार प्रधान
घर क्रमांक : 375
वय : 46 लिंग : महिला
छायाचित्र उपलब्ध

214 FMW1795103
नाव : रेखा देवराव झोडे
पतीचे नाव: देवराव झोडे
घर क्रमांक : 473
वय : 44 लिंग : महिला
छायाचित्र उपलब्ध

215 RJY7498959
नाव : पूजा जनबंधु
वडिलांचे नाव: आशीष जनबंधु
घर क्रमांक : उसेगाव
वय : 28 लिंग : पुरुष
छायाचित्र उपलब्ध

216 RJY7525272
नाव : वर्षा वासुदेव तुमराम
पतीचे नाव: वासुदेव तुमराम
घर क्रमांक : 87
वय : 40 लिंग : महिला
छायाचित्र उपलब्ध

217 RJY7526429
नाव : अल्का संदीप बारापत्रे
पतीचे नाव: संदीप बारापत्रे
घर क्रमांक : 110
वय : 32 लिंग : महिला
छायाचित्र उपलब्ध

218 RJY7526486
नाव : भूपेश कुसन कापगते
वडिलांचे नाव: कुसन कापगते
घर क्रमांक : 140
वय : 20 लिंग : पुरुष
छायाचित्र उपलब्ध

219 RJY7526791
नाव : उमेश नामदेव डोंगरवार
वडिलांचे नाव: नामदेव डोंगरवार
घर क्रमांक : 21
वय : 32 लिंग : पुरुष
छायाचित्र उपलब्ध

220 RJY7543671
नाव : जोत्सना सुनिल उईके
पतीचे नाव: सुनिल उईके
घर क्रमांक : 32
वय : 31 लिंग : महिला
छायाचित्र उपलब्ध

221 RJY7543960
नाव : रोहित हरिदास उरकुडे
वडिलांचे नाव: हरिदास उरकुडे
घर क्रमांक : 23
वय : 20 लिंग : पुरुष
छायाचित्र उपलब्ध

222 RJY7544083
नाव : शामलता शामराव धुर्वे
पतीचे नाव: शामराव धुर्वे
घर क्रमांक : 145
वय : 38 लिंग : महिला
छायाचित्र उपलब्ध

223 RJY7578099
नाव : बिरसिंग सीताराम शेंद्रे
वडिलांचे नाव: सीताराम शेंद्रे
घर क्रमांक : 95
वय : 71 लिंग : पुरुष
छायाचित्र उपलब्ध

224 RJY7578180
नाव : सुरज विनोद शेंदरे
वडिलांचे नाव: विनोद शेंदरे
घर क्रमांक : 97
वय : 20 लिंग : पुरुष
छायाचित्र उपलब्ध

225 RJY7578198
नाव : प्राची नेपाल शिलार
वडिलांचे नाव: नेपाल शिलार
घर क्रमांक : 64
वय : 20 लिंग : महिला
छायाचित्र उपलब्ध

226 RJY7578206
नाव : प्रिती मुरलीधर नाकाडे
पतीचे नाव: मुरलीधर नाकाडे
घर क्रमांक : 74
वय : 39 लिंग : महिला
छायाचित्र उपलब्ध

227 RJY7578248
नाव : गीता सुनील नेवारे
पतीचे नाव: सुनील नेवारे
घर क्रमांक : 195
वय : 27 लिंग : महिला
छायाचित्र उपलब्ध

228 RJY7588627
नाव : देवका श्रीमोहन ठाकुर
पतीचे नाव: श्रीमोहन ठाकुर
घर क्रमांक : 141
वय : 50 लिंग : महिला
छायाचित्र उपलब्ध

229 RJY7594021
नाव : पोर्णिमा मार्कंड पर्वते
पतीचे नाव: मार्कंड पर्वते
घर क्रमांक : उसेगाव
वय : 22 लिंग : महिला
छायाचित्र उपलब्ध

230 RJY7594435
नाव : स्वाती दिपक प्रधान
पतीचे नाव: दिपक प्रधान
घर क्रमांक : 197
वय : 25 लिंग : महिला
छायाचित्र उपलब्ध

231 RJY7595226
नाव : हेमलता योगराज कापगते
पतीचे नाव: योगराज कापगते
घर क्रमांक : 63
वय : 22 लिंग : महिला
छायाचित्र उपलब्ध

232 RJY7607070
नाव : करण यशवंत नेवारे
वडिलांचे नाव: यशवंत नेवारे
घर क्रमांक : 192
वय : 21 लिंग : पुरुष
छायाचित्र उपलब्ध

233 RJY7610223
नाव : रविकांत मच्छिंद्र नाकाडे
वडिलांचे नाव: मच्छिंद्र नाकाडे
घर क्रमांक : उसेगाव
वय : 20 लिंग : पुरुष
छायाचित्र उपलब्ध

234 RJY7610736
नाव : अनुज संतोष कांबळी
वडिलांचे नाव: संतोष कांबळी
घर क्रमांक : 157
वय : 20 लिंग : पुरुष
छायाचित्र उपलब्ध

235 RJY7610744
नाव : समीर रघुनाथ वाढई
वडिलांचे नाव: रघुनाथ वाढई
घर क्रमांक : 30
वय : 20 लिंग : पुरुष
छायाचित्र उपलब्ध

236 RJY7614357
नाव : प्रीती महेश पिंपळकर
पतीचे नाव: महेश पिंपळकर
घर क्रमांक : उसेगाव
वय : 22 लिंग : महिला
छायाचित्र उपलब्ध

237 RJY7627201
नाव : प्रतिभा वासूदेव झोळे
पतीचे नाव: वासूदेव झोळे
घर क्रमांक : 38
वय : 37 लिंग : महिला
छायाचित्र उपलब्ध

238 RJY7627169
नाव : तुषार गजानन नेवारे
वडिलांचे नाव: गजानन नेवारे
घर क्रमांक : 179
वय : 20 लिंग : पुरुष
छायाचित्र उपलब्ध

239 RJY7645468
नाव : आदित्य रवींद्र लोनबले
वडिलांचे नाव: रवींद्र लोनबले
घर क्रमांक : 116
वय : 23 लिंग : पुरुष
छायाचित्र उपलब्ध

240 RJY7645518
नाव : निशा प्रल्हाद गायकवाड
पतीचे नाव: प्रल्हाद गायकवाड
घर क्रमांक : 37/1
वय : 30 लिंग : महिला
छायाचित्र उपलब्ध

241 RJY7645526

नाव : गायत्री राकेश दोनाडकर
पतीचे नाव: राकेश दोनाडकर
घर क्रमांक : 108
वय : 23 लिंग : महिला

छायाचित्र उपलब्ध

242 RJY7763097

नाव : रज्जु देवानंद शहारे
पतीचे नाव: देवानंद शहारे
घर क्रमांक : 227
वय : 22 लिंग : महिला

छायाचित्र उपलब्ध

243 RJY6679625
नाव : वर्षा मच्छिंद्र नाकाडे
पतीचे नाव: मच्छिंद्र नाकाडे
घर क्रमांक :
वय : 44 लिंग : महिला
छायाचित्र उपलब्ध

244 RJY6515126
नाव : पोर्णिमा सुखदेव आत्राम
पतीचे नाव: सुखदेव आत्राम
घर क्रमांक : -
वय : 36 लिंग : महिला
छायाचित्र उपलब्ध

245 RJY6064307
नाव : विनोद विलास बगमारे
वडिलांचे नाव: विलास बगमारे
घर क्रमांक : -
वय : 35 लिंग : पुरुष
छायाचित्र उपलब्ध

246 RJY6778757
नाव : सागर मारोती बगमारे
वडिलांचे नाव: मारोती बगमारे
घर क्रमांक : -
वय : 29 लिंग : पुरुष
छायाचित्र उपलब्ध

247 RJY0988949
नाव : गौराई पांडुरंग बोरकर
वडिलांचे नाव: पांडुरंग बोरकर
घर क्रमांक : -
वय : 42 लिंग : महिला
छायाचित्र उपलब्ध

248 RJY0988956
नाव : भारती दिनानाथ बोरकर
पतीचे नाव: दिनानाथ बोरकर
घर क्रमांक : -
वय : 40 लिंग : महिला
छायाचित्र उपलब्ध

249 RJY6679575
नाव : सुनिल गुणवंत बोरकर
वडिलांचे नाव: गुणवंत बोरकर
घर क्रमांक : -
वय : 29 लिंग : पुरुष
छायाचित्र उपलब्ध

250 RJY7389869
नाव : चंदा ओमप्रकाश बोरकर
पतीचे नाव: ओमप्रकाश बोरकर
घर क्रमांक : -
वय : 28 लिंग : महिला
छायाचित्र उपलब्ध

251 RJY6011639
नाव : मनोज मोना चौधरी
वडिलांचे नाव: मोना चौधरी
घर क्रमांक : -
वय : 35 लिंग : पुरुष
छायाचित्र उपलब्ध

252 RJY7386113
नाव : सुप्रिया भाऊराव ढोरे
वडिलांचे नाव: भाऊराव ढोरे
घर क्रमांक : -
वय : 22 लिंग : महिला
छायाचित्र उपलब्ध

253 RJY6064315
नाव : ममता आनंदराव गायकवाड
पतीचे नाव: आनंदराव गायकवाड
घर क्रमांक : -
वय : 37 लिंग : महिला
छायाचित्र उपलब्ध

254 RJY0989038
नाव : ललीता रविन्द्र गेडाम
पतीचे नाव: रविन्द्र गेडाम
घर क्रमांक : -
वय : 39 लिंग : महिला
छायाचित्र उपलब्ध

255 RJY0989202
नाव : रागिना संतोष गेडाम
पतीचे नाव: संतोष गेडाम
घर क्रमांक : -
वय : 36 लिंग : महिला
छायाचित्र उपलब्ध

256 RJY6370704
नाव : ज्योती सुनील जनबंधू
पतीचे नाव: सुनील जनबंधू
घर क्रमांक : -
वय : 40 लिंग : महिला
छायाचित्र उपलब्ध

257 RJY6701395
नाव : दिनकर देवरावजी कांबळी
वडिलांचे नाव: देवरावजी कांबळी
घर क्रमांक : -
वय : 36 लिंग : पुरुष
छायाचित्र उपलब्ध

258 RJY7389828
नाव : जयश्री महेश करंकर
पतीचे नाव: महेश करंकर
घर क्रमांक : -
वय : 28 लिंग : महिला
छायाचित्र उपलब्ध

259 RJY7389851
नाव : संगमित्रा रंजीत कऱ्हाडे
पतीचे नाव: रंजीत कऱ्हाडे
घर क्रमांक : -
वय : 50 लिंग : महिला
छायाचित्र उपलब्ध

260 RJY6514947
नाव : सुरज धनपाल काटागले
वडिलांचे नाव: धनपाल काटागले
घर क्रमांक : -
वय : 30 लिंग : पुरुष
छायाचित्र उपलब्ध

261 RJY7392517
नाव : सपना आशीष लोनबले
पतीचे नाव: आशीष लोनबले
घर क्रमांक : -
वय : 27 लिंग : महिला
छायाचित्र उपलब्ध

262 RJY7389877
नाव : शीतल मंगेश लोनबले
पतीचे नाव: मंगेश लोनबले
घर क्रमांक : -
वय : 26 लिंग : महिला
छायाचित्र उपलब्ध

263 RJY7405103
नाव : शालीना अतुल मोहुर्ले
पतीचे नाव: अतुल मोहुर्ले
घर क्रमांक : -
वय : 27 लिंग : महिला
छायाचित्र उपलब्ध

264 RJY6370597
नाव : नकुल दिगांबर नाकाडे
वडिलांचे नाव: दिगांबर नाकाडे
घर क्रमांक : -
वय : 31 लिंग : पुरुष
छायाचित्र उपलब्ध

265 RJY7389885
नाव : रिंकुताई ओमप्रकाश नाकाडे
वडिलांचे नाव: ओमप्रकाश नाकाडे
घर क्रमांक : -
वय : 23 लिंग : महिला
छायाचित्र उपलब्ध

266 FMW1794841
नाव : सरस्वती लक्ष्मण परशुरामकर
पतीचे नाव: लक्ष्मण परशुरामकर
घर क्रमांक : -
वय : 66 लिंग : महिला
छायाचित्र उपलब्ध

267 RJY0997445
नाव : वैशाली उत्तम प्रधान
पतीचे नाव: उत्तम प्रधान
घर क्रमांक : -
वय : 39 लिंग : महिला
छायाचित्र उपलब्ध

268 RJY6253694
नाव : रविंद्र रघुनाथ प्रधान
वडिलांचे नाव: रघुनाथ प्रधान
घर क्रमांक : -
वय : 39 लिंग : पुरुष
छायाचित्र उपलब्ध

269 RJY0988824
नाव : शरद काशीनाथ प्रधान
वडिलांचे नाव: काशीनाथ प्रधान
घर क्रमांक : -
वय : 36 लिंग : पुरुष
छायाचित्र उपलब्ध

270 RJY6515142
नाव : पपीता रामदास प्रधान
पतीचे नाव: रामदास प्रधान
घर क्रमांक : -
वय : 37 लिंग : महिला
छायाचित्र उपलब्ध

271 RJY6841191
नाव : कल्याणी किशोर प्रधान
पतीचे नाव: किशोर प्रधान
घर क्रमांक : -
वय : 33 लिंग : महिला
छायाचित्र उपलब्ध

272 RJY6847925
नाव : संजय भास्कर सयाम
वडिलांचे नाव: भास्कर सयाम
घर क्रमांक : -
वय : 27 लिंग : पुरुष
छायाचित्र उपलब्ध

273 RJY6963904
नाव : विलास बिसन शेन्डे
वडिलांचे नाव: बिसन शेन्डे
घर क्रमांक : -
वय : 36 लिंग : पुरुष
छायाचित्र उपलब्ध

274 RJY6064299
नाव : रामकृष्ण लक्ष्मण ठाकरे
वडिलांचे नाव: लक्ष्मण ठाकरे
घर क्रमांक : -
वय : 58 लिंग : पुरुष
छायाचित्र उपलब्ध

275 RJY0988816
नाव : लिलाधर रामकृ ष्णा ठाकरे
वडिलांचे नाव: रामकृ ष्णा ठाकरे
घर क्रमांक : -
वय : 37 लिंग : पुरुष
छायाचित्र उपलब्ध

276 RJY7389919
नाव : ज्योती कैलास ठाकरे
पतीचे नाव: कैलास ठाकरे
घर क्रमांक : -
वय : 36 लिंग : महिला
छायाचित्र उपलब्ध

277 RJY6945331
नाव : विलास रामकृष्ण ठाकरे
वडिलांचे नाव: रामकृष्ण ठाकरे
घर क्रमांक : -
वय : 32 लिंग : पुरुष
छायाचित्र उपलब्ध

278 RJY7389893
नाव : रोहिनी विलास ठाकरे
पतीचे नाव: विलास ठाकरे
घर क्रमांक : -
वय : 26 लिंग : महिला
छायाचित्र उपलब्ध

279 RJY7389901
नाव : रोहित सुमरन ठाकुर
वडिलांचे नाव: सुमरन ठाकुर
घर क्रमांक : -
वय : 22 लिंग : पुरुष
छायाचित्र उपलब्ध

280 FMW1601665
नाव : नामदेव मुरारी तुमराम
वडिलांचे नाव: मुरारी तुमराम
घर क्रमांक : -
वय : 84 लिंग : पुरुष
छायाचित्र उपलब्ध

281 RJY6817811
नाव : ज्ञानेश्वर महादेव तुमराम
वडिलांचे नाव: महादेव तुमराम
घर क्रमांक : -
वय : 30 लिंग : पुरुष
छायाचित्र उपलब्ध

282 RJY1552447
नाव : गायत्री गूरूदेव उरकूडे
पतीचे नाव: गूरूदेव उरकूडे
घर क्रमांक : -
वय : 36 लिंग : महिला
छायाचित्र उपलब्ध

283 RJY6515118
नाव : दुर्गा संदीप उरकुडे
पतीचे नाव: संदीप उरकुडे
घर क्रमांक : -
वय : 35 लिंग : महिला
छायाचित्र उपलब्ध

284 RJY6729370
नाव : विक्की बालाजी उरकुडे
वडिलांचे नाव: बालाजी उरकुडे
घर क्रमांक : -
वय : 32 लिंग : पुरुष
छायाचित्र उपलब्ध

285 RJY6799720
नाव : अजय हेमराज वाढई
वडिलांचे नाव: हेमराज वाढई
घर क्रमांक : -
वय : 27 लिंग : पुरुष
छायाचित्र उपलब्ध

286 RJY7104185
नाव : भारती येलतूरे
वडिलांचे नाव: गुरुदेव येलतूरे
घर क्रमांक : -
वय : 35 लिंग : महिला
छायाचित्र उपलब्ध

287 RJY6370654
नाव : कुलदिप मधुकर उरकुडे
वडिलांचे नाव: मधुकर उरकुडे
घर क्रमांक : 14
वय : 34 लिंग : पुरुष
छायाचित्र उपलब्ध

288 FMW1793157
नाव : गोपिका पंढरी दरवरी
पतीचे नाव: पंढरी दरवरी
घर क्रमांक : 1
वय : 74 लिंग : महिला
छायाचित्र उपलब्ध

289 RJY7420839
नाव : सपना कुंभरे
पतीचे नाव: शामसुंदर कुंभरे
घर क्रमांक : 1
वय : 26 लिंग : महिला
छायाचित्र उपलब्ध

290 RJY0458162
नाव : देवराव चेपटु ढोरे
वडिलांचे नाव: चेपटु ढोरे
घर क्रमांक : 2
वय : 62 लिंग : पुरुष
छायाचित्र उपलब्ध

291 FMW1793637
नाव : देवका देवराव ढोरे
पतीचे नाव: देवराव ढोरे
घर क्रमांक : 2
वय : 58 लिंग : महिला
छायाचित्र उपलब्ध

292 RJY6818017
नाव : सोपान देवराव ढोरे
वडिलांचे नाव: देवराव ढोरे
घर क्रमांक : 2
वय : 29 लिंग : पुरुष
छायाचित्र उपलब्ध

293 RJY0458172
नाव : श्रीराम. चेपटु ढोरे
वडिलांचे नाव: चेपटु ढोरे
घर क्रमांक : 3
वय : 70 लिंग : पुरुष
छायाचित्र उपलब्ध

294 FMW1793751
नाव : गोपिका श्रीराम. ढोरे
पतीचे नाव: श्रीराम. ढोरे
घर क्रमांक : 3
वय : 66 लिंग : महिला
छायाचित्र उपलब्ध

295 FMW1793777
नाव : देवागना देवचंद ढोरे
पतीचे नाव: देवचंद ढोरे
घर क्रमांक : 3
वय : 47 लिंग : महिला
छायाचित्र उपलब्ध

296 FMW1793793
नाव : देवचंद्र श्रीराम ढोरे
वडिलांचे नाव: श्रीराम ढोरे
घर क्रमांक : 3
वय : 44 लिंग : पुरुष
छायाचित्र उपलब्ध

297 FMW1792795
नाव : भाउराव चेपटु ढोरे
वडिलांचे नाव: चेपटु ढोरे
घर क्रमांक : 4
वय : 65 लिंग : पुरुष
छायाचित्र उपलब्ध

298 RJY0989228
नाव : रसिका भाउराव ढोरे
पतीचे नाव: भाउराव ढोरे
घर क्रमांक : 4
वय : 63 लिंग : महिला
छायाचित्र उपलब्ध

299 FMW1793942
नाव : गोमा मुखरु भागडकर
वडिलांचे नाव: मुखरु भागडकर
घर क्रमांक : 5
वय : 78 लिंग : पुरुष
छायाचित्र उपलब्ध

300 RJY0458182
नाव : एकनाथ गोमा भागडकर
वडिलांचे नाव: गोमा भागडकर
घर क्रमांक : 5
वय : 54 लिंग : पुरुष
छायाचित्र उपलब्ध

301 RJY7427537
नाव : लता एकनाथ भागडकर
पतीचे नाव: एकनाथ भागडकर
घर क्रमांक : 5
वय : 39 लिंग : महिला
छायाचित्र उपलब्ध

302 FMW1601947
नाव : मंगला लक्ष्मन ठाकरे
पतीचे नाव: लक्ष्मन ठाकरे
घर क्रमांक : 6अ
वय : 57 लिंग : महिला
छायाचित्र उपलब्ध

303 FMW1602085
नाव : प्रमिला बाळकृष्ण ठाकरे
पतीचे नाव: बाळकृष्ण ठाकरे
घर क्रमांक : 8
वय : 58 लिंग : महिला
छायाचित्र उपलब्ध

304 FMW1601855
नाव : उर्मिला रामकृष्ण ठाकरे
पतीचे नाव: रामकृष्ण ठाकरे
घर क्रमांक : 8अ
वय : 55 लिंग : महिला
छायाचित्र उपलब्ध

305 FMW1601731
नाव : उत्तरा रघुनाथ प्रधान
पतीचे नाव: रघुनाथ प्रधान
घर क्रमांक : 9
वय : 68 लिंग : महिला
छायाचित्र उपलब्ध

306 FMW1601996
नाव : राजकुमार रघुनाथ प्रधान
वडिलांचे नाव: रघुनाथ प्रधान
घर क्रमांक : 9
वय : 43 लिंग : पुरुष
छायाचित्र उपलब्ध

307 FMW1793603
नाव : काशीनाथ सिताराम. प्रधान
वडिलांचे नाव: सिताराम. प्रधान
घर क्रमांक : 10
वय : 64 लिंग : पुरुष
छायाचित्र उपलब्ध

308 FMW1793595
नाव : कुंदा काशिनाथ प्रधान
पतीचे नाव: काशिनाथ प्रधान
घर क्रमांक : 10
वय : 62 लिंग : महिला
छायाचित्र उपलब्ध

309 FMW1601715
नाव : मंगला सुमंत कऱ्हाडे
पतीचे नाव: सुमंत कऱ्हाडे
घर क्रमांक : 11
वय : 50 लिंग : महिला
छायाचित्र उपलब्ध

310 FMW1602747
नाव : आनंदा तुकाराम. प्रधान
पतीचे नाव: तुकाराम. प्रधान
घर क्रमांक : 11
वय : 73 लिंग : महिला
छायाचित्र उपलब्ध

311 FMW1794940
नाव : प्रतीभा प्रेमलाल प्रधान
पतीचे नाव: प्रेमलाल प्रधान
घर क्रमांक : 11
वय : 45 लिंग : महिला
छायाचित्र उपलब्ध

312 RJY0999672
नाव : प्रकाश तुकाराम प्रधान
वडिलांचे नाव: तुकाराम प्रधान
घर क्रमांक : 11
वय : 42 लिंग : पुरुष
छायाचित्र उपलब्ध

313 RJY7428394
नाव : पवन प्रेमलाल प्रधान
वडिलांचे नाव: प्रेमलाल प्रधान
घर क्रमांक : 11
वय : 23 लिंग : पुरुष
छायाचित्र उपलब्ध

314 FMW1601582
नाव : यश्वदा रघुनाथ प्रधान
पतीचे नाव: रघुनाथ प्रधान
घर क्रमांक : 12
वय : 70 लिंग : महिला
छायाचित्र उपलब्ध

315 FMW1601558
नाव : रामदास रघुनाथ प्रधान
वडिलांचे नाव: रघुनाथ प्रधान
घर क्रमांक : 12
वय : 41 लिंग : पुरुष
छायाचित्र उपलब्ध

316 FMW1793215
नाव : पुरानिक उरकुडा गायकवाड
वडिलांचे नाव: उरकुडा गायकवाड
घर क्रमांक : 13
वय : 61 लिंग : पुरुष
छायाचित्र उपलब्ध

317 FMW1793207
नाव : पुष्पा पुराणिक गायकवाड
पतीचे नाव: पुराणिक गायकवाड
घर क्रमांक : 13
वय : 59 लिंग : महिला
छायाचित्र उपलब्ध

318 FMW1602473
नाव : आनंदराव पुराणिक गायकवाड
वडिलांचे नाव: पुराणिक गायकवाड
घर क्रमांक : 13
वय : 40 लिंग : पुरुष
छायाचित्र उपलब्ध

319 FMW1793272
नाव : उर्मिला मधुकर उरकुडे
पतीचे नाव: मधुकर उरकुडे
घर क्रमांक : 14
वय : 60 लिंग : महिला
छायाचित्र उपलब्ध

320 RJY1022599
नाव : प्रदीप मधुकर उरकुडे
वडिलांचे नाव: मधुकर उरकुडे
घर क्रमांक : 14
वय : 36 लिंग : पुरुष
छायाचित्र उपलब्ध

321 RJY6515340
नाव : यामिना प्रदिप उरकुडे
पतीचे नाव: प्रदिप उरकुडे
घर क्रमांक : 14
वय : 34 लिंग : महिला
छायाचित्र उपलब्ध

322 FMW1602945
नाव : बालाजी रामकृष्ण उरकुडे
वडिलांचे नाव: रामकृष्ण उरकुडे
घर क्रमांक : 14अ
वय : 59 लिंग : पुरुष
छायाचित्र उपलब्ध

323 RJY0458203
नाव : निर्मला बालाजी उरकुडे
पतीचे नाव: बालाजी उरकुडे
घर क्रमांक : 14a
वय : 53 लिंग : महिला
छायाचित्र उपलब्ध

324 FMW1793173
नाव : हरीदास. रामकृष्ण उरकुडे
वडिलांचे नाव: रामकृष्ण उरकुडे
घर क्रमांक : 15
वय : 48 लिंग : पुरुष
छायाचित्र उपलब्ध

325 FMW1601913
नाव : भारती हरीदास उरकुडे
पतीचे नाव: हरीदास उरकुडे
घर क्रमांक : 15
वय : 45 लिंग : महिला
छायाचित्र उपलब्ध

326 RJY7428360
नाव : चेतन हरिदास उरकुडे
वडिलांचे नाव: हरिदास उरकुडे
घर क्रमांक : 15
वय : 23 लिंग : पुरुष
छायाचित्र उपलब्ध

327 RJY6847958
नाव : सचिन बालाजी उरकुडे
वडिलांचे नाव: बालाजी उरकुडे
घर क्रमांक : 16 अ
वय : 30 लिंग : पुरुष
छायाचित्र उपलब्ध

328 FMW1601657
नाव : निरुपा कुशाल कऱ्हाडे
पतीचे नाव: खुशाल कऱ्हाडे
घर क्रमांक : 17
वय : 78 लिंग : महिला
छायाचित्र उपलब्ध

329 RJY0999680
नाव : रंजीत खुशाल कऱ्हाडे
वडिलांचे नाव: खुशाल कऱ्हाडे
घर क्रमांक : 17
वय : 47 लिंग : पुरुष
छायाचित्र उपलब्ध

330 FMW1601509
नाव : पुर्णाबाई निंबाजी क-हाडे
पतीचे नाव: निंबाजी क-हाडे
घर क्रमांक : 18
वय : 79 लिंग : महिला
छायाचित्र उपलब्ध

331 FMW1602184
नाव : मारोती अंताराम. दोनाडकर
वडिलांचे नाव: अंताराम. दोनाडकर
घर क्रमांक : 19
वय : 79 लिंग : पुरुष
छायाचित्र उपलब्ध

332 FMW1602192
नाव : गिता मारोती दोनाडकर
पतीचे नाव: मारोती दोनाडकर
घर क्रमांक : 19
वय : 74 लिंग : महिला
छायाचित्र उपलब्ध

333 FMW1601897
नाव : बंडु मारोती दोनाडकर
वडिलांचे नाव: मारोती दोनाडकर
घर क्रमांक : 19
वय : 57 लिंग : पुरुष
छायाचित्र उपलब्ध

334 FMW1602523
नाव : प्रमोद मारोती दोनाडकर
वडिलांचे नाव: मारोती दोनाडकर
घर क्रमांक : 19
वय : 47 लिंग : पुरुष
छायाचित्र उपलब्ध

335 FMW1602416
नाव : ज्योती बंडू दोनाडकर
पतीचे नाव: बंडू दोनाडकर
घर क्रमांक : 19
वय : 43 लिंग : महिला
छायाचित्र उपलब्ध

336 FMW1602333
नाव : प्रकाश मारोती दोनाडकर
वडिलांचे नाव: मारोती डोनाडकर
घर क्रमांक : 19
वय : 42 लिंग : पुरुष
छायाचित्र उपलब्ध

337 RJY6011670
नाव : रुपाली प्रमोद दोनाडकर
पतीचे नाव: प्रमोद दोनाडकर
घर क्रमांक : 19
वय : 36 लिंग : महिला
छायाचित्र उपलब्ध

338 RJY6515266
नाव : प्रतिभा प्रकाश दोनाडकर
पतीचे नाव: प्रकाश दोनाडकर
घर क्रमांक : 19
वय : 36 लिंग : महिला
छायाचित्र उपलब्ध

339 FMW1602283
नाव : रघुनाथ नारायण वाडई
वडिलांचे नाव: नारायण वाढई
घर क्रमांक : 21
वय : 49 लिंग : पुरुष
छायाचित्र उपलब्ध

340 FMW1602481
नाव : वच्छला नारायण वाढई
पतीचे नाव: नारायण वाढई
घर क्रमांक : 21
वय : 87 लिंग : महिला
छायाचित्र उपलब्ध

341 FMW1794924
नाव : हिराबाई हेमराज वाढई
पतीचे नाव: हेमराज वाढई
घर क्रमांक : 21
वय : 55 लिंग : महिला
छायाचित्र उपलब्ध

342 FMW0504910
नाव : हेमराज नारायण वाढई
वडिलांचे नाव: नारायण वाढई
घर क्रमांक : 21
वय : 55 लिंग : पुरुष
छायाचित्र उपलब्ध

343 FMW1602812
नाव : मारोती तुळशीराम उईके
वडिलांचे नाव: तुळशिराम. उईके
घर क्रमांक : 22
वय : 68 लिंग : पुरुष
छायाचित्र उपलब्ध

344 RJY0458211
नाव : सुनीता मारोती उईके
पतीचे नाव: मारोती उईके
घर क्रमांक : 22
वय : 63 लिंग : महिला
छायाचित्र उपलब्ध

345 FMW1602267
नाव : दिवाकर मारोती उईके
वडिलांचे नाव: मारोती उईके
घर क्रमांक : 22
वय : 43 लिंग : पुरुष
छायाचित्र उपलब्ध

346 RJY0989236
नाव : दयाराम. सोमा आत्राम
वडिलांचे नाव: सोमा आत्राम
घर क्रमांक : 23
वय : 68 लिंग : पुरुष
छायाचित्र उपलब्ध

347 RJY0989244
नाव : सायत्रा दयाराम. आत्राम
पतीचे नाव: दयाराम. आत्राम
घर क्रमांक : 23
वय : 63 लिंग : महिला
छायाचित्र उपलब्ध

348 FMW1793124
नाव : वच्छला दादाजी बोरकर
पतीचे नाव: दादाजी बोरकर
घर क्रमांक : 24
वय : 70 लिंग : महिला
छायाचित्र उपलब्ध

349 RJY0458281
नाव : दादाजी देवाजी बोरकर
वडिलांचे नाव: देवाजी बोरकर
घर क्रमांक : 24
वय : 70 लिंग : पुरुष
छायाचित्र उपलब्ध

350 FMW1793025
नाव : आर्तीक दादाजी बोरकर
वडिलांचे नाव: दादाजी बोरकर
घर क्रमांक : 24
वय : 40 लिंग : पुरुष
छायाचित्र उपलब्ध

351 RJY0988998
नाव : ज्योती आथीर्क बोरकर
पतीचे नाव: आथीर्क बोरकर
घर क्रमांक : 24
वय : 36 लिंग : महिला
छायाचित्र उपलब्ध

352 RJY0458237
नाव : केवळराम. तीमा सयाम
वडिलांचे नाव: तीमा सयाम
घर क्रमांक : 25
वय : 54 लिंग : पुरुष
छायाचित्र उपलब्ध

353 FMW1601590
नाव : पुष्पा केवळराम. सयाम
पतीचे नाव: केवळराम. सयाम
घर क्रमांक : 25
वय : 54 लिंग : महिला
छायाचित्र उपलब्ध

354 FMW1793835
नाव : परसराम शेगो गायकवाड
वडिलांचे नाव: शेगो गायकवाड
घर क्रमांक : 26
वय : 60 लिंग : पुरुष
छायाचित्र उपलब्ध

355 RJY0458229
नाव : रसिका परसराम. गायकवाड
पतीचे नाव: परसराम. गायकवाड
घर क्रमांक : 26
वय : 57 लिंग : महिला
छायाचित्र उपलब्ध

356 RJY7427313
नाव : गायत्री टीकाराम सयाम
वडिलांचे नाव: टीकाराम सयाम
घर क्रमांक : 27
वय : 21 लिंग : महिला
छायाचित्र उपलब्ध

357 FMW1602150
नाव : टिकाराम. तिमा सयाम
वडिलांचे नाव: तिमा सयाम
घर क्रमांक : 27
वय : 50 लिंग : पुरुष
छायाचित्र उपलब्ध

358 FMW1601871
नाव : वनमाला टीकाराम. सयाम
पतीचे नाव: टीकाराम. सयाम
घर क्रमांक : 27
वय : 47 लिंग : महिला
छायाचित्र उपलब्ध

359 FMW1601525
नाव : धृपदा तिमा सयाम
पतीचे नाव: तिमा सयाम
घर क्रमांक : 28
वय : 84 लिंग : महिला
छायाचित्र उपलब्ध

360 FMW1602143
नाव : नानाजी रामचंद्र सयाम
वडिलांचे नाव: रामचंद्र सयाम
घर क्रमांक : 29
वय : 52 लिंग : पुरुष
छायाचित्र उपलब्ध

361 FMW1793736
नाव : प्रमिला पांडुरंग सयाम
वडिलांचे नाव: पांडुरंग सयाम
घर क्रमांक : 30
वय : 61 लिंग : महिला
छायाचित्र उपलब्ध

362 FMW1602507
नाव : कमला नानाजी सयाम
पतीचे नाव: नानाजी सयाम
घर क्रमांक : 31
वय : 48 लिंग : महिला
छायाचित्र उपलब्ध

363 FMW1794569
नाव : रेवता सिताराम सयाम
पतीचे नाव: सिताराम सयाम
घर क्रमांक : 31
वय : 46 लिंग : महिला
छायाचित्र उपलब्ध

364 RJY7428493
नाव : संकेत सीताराम सयाम
वडिलांचे नाव: सीताराम सयाम
घर क्रमांक : 31
वय : 22 लिंग : पुरुष
छायाचित्र उपलब्ध

365 FMW1794403
नाव : रामचंद्र खळगु सयाम
वडिलांचे नाव: खळगु सयाम
घर क्रमांक : 31
वय : 86 लिंग : पुरुष
छायाचित्र उपलब्ध

366 RJY0458251
नाव : सिताराम. रामचंद्र सयाम
वडिलांचे नाव: रामचंद्र सयाम
घर क्रमांक : 31
वय : 55 लिंग : पुरुष
छायाचित्र उपलब्ध

367 FMW1602994
नाव : गोपीका नामदेव डोंगरवार
पतीचे नाव: नामदेव डोंगरवार
घर क्रमांक : 32
वय : 71 लिंग : महिला
छायाचित्र उपलब्ध

368 RJY6847982
नाव : शिल्पा खुशाल डोंगरवार
पतीचे नाव: खुशाल डोंगरवार
घर क्रमांक : 32
वय : 33 लिंग : महिला
छायाचित्र उपलब्ध

369 FMW1601483
नाव : मुकुंदा पैका तुमराम
वडिलांचे नाव: पैका तुमराम
घर क्रमांक : 33
वय : 84 लिंग : पुरुष
छायाचित्र उपलब्ध

370 FMW1794908
नाव : गंगा मुकुंदा तुमराम
पतीचे नाव: मुकुंदा तुमराम
घर क्रमांक : 33
वय : 78 लिंग : महिला
छायाचित्र उपलब्ध

371 FMW1791961
नाव : किसन मुकुंदा तुमराम
इतर: मुकुंदा तुमराम
घर क्रमांक : 33
वय : 53 लिंग : पुरुष
छायाचित्र उपलब्ध

372 RJY6847966
नाव : मिलिंद किसन तुमराम
वडिलांचे नाव: किसन तुमराम
घर क्रमांक : 33
वय : 27 लिंग : पुरुष
छायाचित्र उपलब्ध

373 FMW1602358
नाव : दामोधर तुळशीराम. बन्सोड
वडिलांचे नाव: तुळशीराम. बन्सोड
घर क्रमांक : 35
वय : 78 लिंग : पुरुष
छायाचित्र उपलब्ध

374 FMW1602440
नाव : सुभद्रा दामोधर बन्सोड
पतीचे नाव: दामोधर बन्सोड
घर क्रमांक : 35
वय : 73 लिंग : महिला
छायाचित्र उपलब्ध

375 RJY1022805
नाव : नेताजी दामोधर बन्सोड
वडिलांचे नाव: दामोधर बन्सोड
घर क्रमांक : 35
वय : 45 लिंग : पुरुष
छायाचित्र उपलब्ध

376 RJY6729388
नाव : शारदा नेताजी बन्सोड
पतीचे नाव: नेताजी बन्सोड
घर क्रमांक : 35
वय : 39 लिंग : महिला
छायाचित्र उपलब्ध

377 FMW1791805
नाव : गोपाल शंकर बोरकर
वडिलांचे नाव: शंकर बोरकर
घर क्रमांक : 36
वय : 55 लिंग : पुरुष
छायाचित्र उपलब्ध

378 FMW1793470
नाव : शोभा गोपाल बोरकर
पतीचे नाव: गोपाल बोरकर
घर क्रमांक : 36
वय : 49 लिंग : महिला
छायाचित्र उपलब्ध

379 FMW1602853
नाव : शंकर विठु बोरकर
वडिलांचे नाव: विठु बोरकर
घर क्रमांक : 37
वय : 99 लिंग : पुरुष
छायाचित्र उपलब्ध

380 FMW1602895
नाव : तुरसा श्रीराम. बोरकर
पतीचे नाव: श्रीराम. बोरकर
घर क्रमांक : 38
वय : 61 लिंग : महिला
छायाचित्र उपलब्ध

381 FMW1793066
नाव : मंगला गुणवंत बोरकर
पतीचे नाव: गुणवंत बोरकर
घर क्रमांक : 39
वय : 54 लिंग : महिला
छायाचित्र उपलब्ध

382 FMW1792993
नाव : पंढरी देवाजी बोरकर
वडिलांचे नाव: देवाजी बोरकर
घर क्रमांक : 40
वय : 70 लिंग : पुरुष
छायाचित्र उपलब्ध

383 FMW1793041
नाव : सरस्वती पंढरी बोरकर
पतीचे नाव: पंढरी बोरकर
घर क्रमांक : 40
वय : 66 लिंग : महिला
छायाचित्र उपलब्ध

384 RJY1022813
नाव : धनंजय पंढरी बोरकर
वडिलांचे नाव: पंढरी बोरकर
घर क्रमांक : 40
वय : 42 लिंग : पुरुष
छायाचित्र उपलब्ध

385 RJY6064240
नाव : सुषमा धनंजय बोरकर
पतीचे नाव: धनंजय बोरकर
घर क्रमांक : 40
वय : 36 लिंग : महिला
छायाचित्र उपलब्ध

386 RJY6514814
नाव : निलेश गोपाल बोरकर
वडिलांचे नाव: गोपाल बोरकर
घर क्रमांक : 40
वय : 31 लिंग : पुरुष
छायाचित्र उपलब्ध

387 FMW1792977
नाव : पांडुरंग देवाजी बोरकर
वडिलांचे नाव: देवाजी बोरकर
घर क्रमांक : 41
वय : 76 लिंग : पुरुष
छायाचित्र उपलब्ध

388 FMW1793132
नाव : धृपता पांडुरंग बोरकर
पतीचे नाव: पांडुरंग बोरकर
घर क्रमांक : 41
वय : 73 लिंग : महिला
छायाचित्र उपलब्ध

389 FMW1793058
नाव : दिनानाथ पांडुरंग बोरकर
वडिलांचे नाव: पांडुरंग बोरकर
घर क्रमांक : 41
वय : 44 लिंग : पुरुष
छायाचित्र उपलब्ध

390 RJY6662282
नाव : किरण प्रशांत बोरकर
पतीचे नाव: प्रशांत बोरकर
घर क्रमांक : 41
वय : 32 लिंग : महिला
छायाचित्र उपलब्ध

391 FMW1795087
नाव : जनार्धन काशिनाथ झोळे
वडिलांचे नाव: काशिनाथ झोळे
घर क्रमांक : 42
वय : 61 लिंग : पुरुष
छायाचित्र उपलब्ध

392 FMW1795079
नाव : जसवंता जनार्धन झोळे
पतीचे नाव: जनार्धन झोळे
घर क्रमांक : 42
वय : 55 लिंग : महिला
छायाचित्र उपलब्ध

393 FMW1795061
नाव : सिंधु काशिनाथ झोळे
पतीचे नाव: काशिनाथ झोळे
घर क्रमांक : 43
वय : 78 लिंग : महिला
छायाचित्र उपलब्ध

394 FMW1602721
नाव : देवराव काशीनाथ झोळे
वडिलांचे नाव: काशीनाथ झोळे
घर क्रमांक : 43
वय : 42 लिंग : पुरुष
छायाचित्र उपलब्ध

395 RJY0458302
नाव : महादेव हिरामन तुमराम
वडिलांचे नाव: हिरामन तुमराम
घर क्रमांक : 44
वय : 50 लिंग : पुरुष
छायाचित्र उपलब्ध

396 RJY1022821
नाव : मिराबाई महादेव तुमराम
पतीचे नाव: महादेव तुमराम
घर क्रमांक : 44
वय : 48 लिंग : महिला
छायाचित्र उपलब्ध

397 FMW1601723
नाव : लक्ष्मी रामजी ठाकरे
पतीचे नाव: रामजी ठाकरे
घर क्रमांक : 44अ
वय : 83 लिंग : महिला
छायाचित्र उपलब्ध

398 FMW1791987
नाव : उज्वला किसन तुमराम
पतीचे नाव: किसन तुमराम
घर क्रमांक : 45
वय : 46 लिंग : महिला
छायाचित्र उपलब्ध

399 FMW1602168
नाव : सुषमा धर्मा सयाम
पतीचे नाव: धर्मा सयाम
घर क्रमांक : 46
वय : 43 लिंग : महिला
छायाचित्र उपलब्ध

400 FMW1602499
नाव : धर्मा गोंमा सयाम
वडिलांचे नाव: गोमा सयाम
घर क्रमांक : 46
वय : 56 लिंग : पुरुष
छायाचित्र उपलब्ध

401 FMW1602432
नाव : तारा तुकाराम. सयाम
पतीचे नाव: तुकाराम. सयाम
घर क्रमांक : 47
वय : 66 लिंग : महिला
छायाचित्र उपलब्ध

402 RJY0999698
नाव : हरीराम डेडुजी नाकाडे
वडिलांचे नाव: डेडुजी नाकाडे
घर क्रमांक : 48
वय : 89 लिंग : पुरुष
छायाचित्र उपलब्ध

403 FMW1793108
नाव : सकु डेडुजी नाकाडे
पतीचे नाव: डेडुजी नाकाडे
घर क्रमांक : 48
वय : 89 लिंग : महिला
छायाचित्र उपलब्ध

404 RJY0458328
नाव : जसवंता हरीराम नाकाडे
पतीचे नाव: हरीराम नाकाडे
घर क्रमांक : 48
वय : 60 लिंग : महिला
छायाचित्र उपलब्ध

405 FMW1792357
नाव : भजनलाल हरीराम नाकाडे
वडिलांचे नाव: हरीराम नाकाडे
घर क्रमांक : 48
वय : 42 लिंग : पुरुष
छायाचित्र उपलब्ध

406 RJY0999623
नाव : तेजराम हरी नाकाडे
वडिलांचे नाव: हरी नाकाडे
घर क्रमांक : 48
वय : 38 लिंग : पुरुष
छायाचित्र उपलब्ध

407 RJY6253611
नाव : नितुपाल हरी नाकाडे
वडिलांचे नाव: हरी नाकाडे
घर क्रमांक : 48
वय : 35 लिंग : पुरुष
छायाचित्र उपलब्ध

408 RJY6847990
नाव : सोनी तेजराम नाकाडे
पतीचे नाव: तेजराम नाकाडे
घर क्रमांक : 48
वय : 28 लिंग : महिला
छायाचित्र उपलब्ध

409 FMW1601681
नाव : कुसन उरकुडा कापगते
वडिलांचे नाव: उरकुडा कापगते
घर क्रमांक : 49
वय : 51 लिंग : पुरुष
छायाचित्र उपलब्ध

410 RJY7426638
नाव : कुणाल कुसन कापगते
वडिलांचे नाव: कुसन कापगते
घर क्रमांक : 49
वय : 22 लिंग : पुरुष
छायाचित्र उपलब्ध

411 FMW1602697
नाव : कमला रामदास. कापगते
पतीचे नाव: रामदास. कापगते
घर क्रमांक : 50
वय : 51 लिंग : महिला
छायाचित्र उपलब्ध

412 RJY0458336
नाव : रामदास. उरकुडा कापगते
वडिलांचे नाव: उरकुडा कापगते
घर क्रमांक : 50
वय : 51 लिंग : पुरुष
छायाचित्र उपलब्ध

413 RJY1022631
नाव : नेताजी दादाजी राऊत
वडिलांचे नाव: दादाजी राऊत
घर क्रमांक : 50
वय : 39 लिंग : पुरुष
छायाचित्र उपलब्ध

414 RJY6515217
नाव : निकीता राऊत
पतीचे नाव: नेताजी राउत
घर क्रमांक : 50
वय : 35 लिंग : महिला
छायाचित्र उपलब्ध

415 FMW1794973
नाव : शशीकला गिरीधर कापगते
पतीचे नाव: गिरीधर कापगते
घर क्रमांक : 51
वय : 63 लिंग : महिला
छायाचित्र उपलब्ध

416 RJY0458350
नाव : दिगांबर उरकुडा कापगते
वडिलांचे नाव: उरकुडा कापगते
घर क्रमांक : 52
वय : 58 लिंग : पुरुष
छायाचित्र उपलब्ध

417 RJY7213333
नाव : पुष्पा दिगांबर कापगते
पतीचे नाव: दिगांबर कापगते
घर क्रमांक : 52
वय : 56 लिंग : महिला
छायाचित्र उपलब्ध

418 FMW1603000
नाव : वर्षाताई कुसन कापगते
पतीचे नाव: कुसन कापगते
घर क्रमांक : 53
वय : 43 लिंग : महिला
छायाचित्र उपलब्ध

419 FMW1793660
नाव : रमा गोविंदा सोनकुसरे
वडिलांचे नाव: गोविंदा सोनकुसरे
घर क्रमांक : 53
वय : 64 लिंग : महिला
छायाचित्र उपलब्ध

420 RJY0458469
नाव : अनिता यशवंत बगमारे
पतीचे नाव: यशवंत बगमारे
घर क्रमांक : 54
वय : 51 लिंग : महिला
छायाचित्र उपलब्ध

421 FMW1792886
नाव : मिराबाई शामराव बगमारे
पतीचे नाव: शामराव बगमारे
घर क्रमांक : 55
वय : 79 लिंग : महिला
छायाचित्र उपलब्ध

422 RJY0458370
नाव : शेवंता दादाजी राउत
पतीचे नाव: दादाजी राउत
घर क्रमांक : 56
वय : 69 लिंग : महिला
छायाचित्र उपलब्ध

423 RJY7428600
नाव : अजय राष्ट्रपाल बुराडे
वडिलांचे नाव: राष्ट्रपाल बुराडे
घर क्रमांक : 57
वय : 33 लिंग : पुरुष
छायाचित्र उपलब्ध

424 RJY6515209
नाव : देवका अजय बुराडे
पतीचे नाव: राजेंद्र कांबळी
घर क्रमांक : 57
वय : 46 लिंग : महिला
छायाचित्र उपलब्ध

425 FMW1602010
नाव : हरी गणपत कांबळी
वडिलांचे नाव: गणपत कांबळी
घर क्रमांक : 57
वय : 68 लिंग : पुरुष
छायाचित्र उपलब्ध

426 FMW1791664
नाव : कौसल्या लक्ष्मन लेनगुरे
पतीचे नाव: लक्ष्मन लेनगुरे
घर क्रमांक : 58
वय : 69 लिंग : महिला
छायाचित्र उपलब्ध

427 RJY6985691
नाव : धृपता दयाराम सहारे
पतीचे नाव: दयाराम सहारे
घर क्रमांक : 58
वय : 50 लिंग : महिला
छायाचित्र उपलब्ध

428 FMW1792712
नाव : रामचंद्र तुळशिराम. मोहुर्ले
वडिलांचे नाव: तुळशिराम. मोहुर्ले
घर क्रमांक : 60
वय : 69 लिंग : पुरुष
छायाचित्र उपलब्ध

429 RJY0458390
नाव : मोना गोपाल चौधरी
वडिलांचे नाव: गोपाल चौधरी
घर क्रमांक : 61
वय : 63 लिंग : पुरुष
छायाचित्र उपलब्ध

430 RJY7213341
नाव : सुनंदा मोना चौधरी
पतीचे नाव: मोना चौधरी
घर क्रमांक : 61
वय : 59 लिंग : महिला
छायाचित्र उपलब्ध

431 FMW1603018
नाव : मारूती मोना चौधरी
वडिलांचे नाव: मोना चौधरी
घर क्रमांक : 61
वय : 39 लिंग : पुरुष
छायाचित्र उपलब्ध

432 RJY0458427
नाव : नागो कासीराम राउत
वडिलांचे नाव: कासीराम राउत
घर क्रमांक : 62
वय : 57 लिंग : पुरुष
छायाचित्र उपलब्ध

433 RJY0458435
नाव : लता नागो राउत
पतीचे नाव: नागो राउत
घर क्रमांक : 62
वय : 52 लिंग : महिला
छायाचित्र उपलब्ध

434 RJY1022854
नाव : बारु आनंदराव बुराडे
पतीचे नाव: आनंदराव बुराडे
घर क्रमांक : 63अ
वय : 60 लिंग : महिला
छायाचित्र उपलब्ध

435 RJY6963912
नाव : विशाल यशवंत बगमारे
वडिलांचे नाव: यशवंत बगमारे
घर क्रमांक : 64
वय : 27 लिंग : पुरुष
छायाचित्र उपलब्ध

436 RJY0458443
नाव : सुंदरा हरी नाकाडे
पतीचे नाव: हरी नाकाडे
घर क्रमांक : 64
वय : 72 लिंग : महिला
छायाचित्र उपलब्ध

437 RJY0458459
नाव : गोवधर्न हरी नाकाडे
वडिलांचे नाव: हरी नाकाडे
घर क्रमांक : 64
वय : 51 लिंग : पुरुष
छायाचित्र उपलब्ध

438 FMW1602879
नाव : वंदना गोवर्धन नाकाडे
पतीचे नाव: गोवर्धन नाकाडे
घर क्रमांक : 64
वय : 48 लिंग : महिला
छायाचित्र उपलब्ध

439 FMW1602846
नाव : जनार्धन हरीजी नाकाडे
वडिलांचे नाव: हरीजी नाकाडे
घर क्रमांक : 64
वय : 45 लिंग : पुरुष
छायाचित्र उपलब्ध

440 FMW1602838
नाव : जयश्री जनार्धन नाकाडे
पतीचे नाव: जनार्धन नाकाडे
घर क्रमांक : 64
वय : 44 लिंग : महिला
छायाचित्र उपलब्ध

441 RJY6155352
नाव : मुर्लीधर हरी नाकाडे
वडिलांचे नाव: हरी नाकाडे
घर क्रमांक : 64
वय : 42 लिंग : पुरुष
छायाचित्र उपलब्ध

442 RJY7428626
नाव : गौरव गोवर्धन नाकाडे
वडिलांचे नाव: गोवर्धन नाकाडे
घर क्रमांक : 64
वय : 22 लिंग : पुरुष
छायाचित्र उपलब्ध

443 FMW1794247
नाव : मोहीत चतुर मेश्राम
वडिलांचे नाव: चतुर मेश्राम
घर क्रमांक : 66
वय : 38 लिंग : पुरुष
छायाचित्र उपलब्ध

444 RJY0989269
नाव : रविंद्र कलीराम गेडाम
वडिलांचे नाव: कलीराम गेडाम
घर क्रमांक : 67
वय : 46 लिंग : पुरुष
छायाचित्र उपलब्ध

445 FMW1602903
नाव : संतोष कलीराम गेडाम
वडिलांचे नाव: कलीराम गेडाम
घर क्रमांक : 67
वय : 43 लिंग : पुरुष
छायाचित्र उपलब्ध

446 FMW1795129
नाव : कलीराम. पांडुरंग गेडाम
वडिलांचे नाव: पांडुरंग गेडाम
घर क्रमांक : 67
वय : 67 लिंग : पुरुष
छायाचित्र उपलब्ध

447 FMW1601806
नाव : शांता कलीराम. गेडाम
पतीचे नाव: कलीराम. गेडाम
घर क्रमांक : 67
वय : 64 लिंग : महिला
छायाचित्र उपलब्ध

448 RJY7213358
नाव : विलास. सोमा बगमारे
वडिलांचे नाव: सोमा बगमारे
घर क्रमांक : 68
वय : 60 लिंग : पुरुष
छायाचित्र उपलब्ध

449 RJY0458499
नाव : कुंदा विलास. बगमारे
पतीचे नाव: विलास. बगमारे
घर क्रमांक : 68
वय : 57 लिंग : महिला
छायाचित्र उपलब्ध

450 FMW1602572
नाव : जनार्धन अर्जून बगमारे
वडिलांचे नाव: अर्जून बगमारे
घर क्रमांक : 69
वय : 68 लिंग : पुरुष
छायाचित्र उपलब्ध

451 FMW1602598
नाव : मंदा जनार्धन बगमारे
पतीचे नाव: जनार्धन बगमारे
घर क्रमांक : 69
वय : 66 लिंग : महिला
छायाचित्र उपलब्ध

452 RJY1215896
नाव : शारदा सुमरन ठाकुर
पतीचे नाव: सुमरन ठाकुर
घर क्रमांक : 69
वय : 49 लिंग : महिला
छायाचित्र उपलब्ध

453 RJY1215904
नाव : सुनंदा आनंदराव बगमारे
पतीचे नाव: आनंदराव बगमारे
घर क्रमांक : 70
वय : 68 लिंग : महिला
छायाचित्र उपलब्ध

454 FMW1621390
नाव : संजय आनंदराव बगमारे
वडिलांचे नाव: आनंदराव बगमारे
घर क्रमांक : 70
वय : 44 लिंग : पुरुष
छायाचित्र उपलब्ध

455 RJY1215854
नाव : हेमलता संजय बगमारे
पतीचे नाव: संजय बगमारे
घर क्रमांक : 70
वय : 40 लिंग : महिला
छायाचित्र उपलब्ध

456 RJY6064273
नाव : लता राष्ट्रपाल बगमारे
पतीचे नाव: राष्ट्रपाल बगमारे
घर क्रमांक : 70
वय : 36 लिंग : महिला
छायाचित्र उपलब्ध

457 RJY7213374
नाव : कुंदा माधो चंडीकार
वडिलांचे नाव: माधो चंडीकार
घर क्रमांक : 71
वय : 75 लिंग : महिला
छायाचित्र उपलब्ध

458 RJY6064257
नाव : सुभाष मनोहर गेडाम
वडिलांचे नाव: मनोहर गेडाम
घर क्रमांक : 72
वय : 36 लिंग : पुरुष
छायाचित्र उपलब्ध

459 FMW1602762
नाव : मनोहर सुकरु गेडाम
वडिलांचे नाव: सुकरु गेडाम
घर क्रमांक : 72
वय : 63 लिंग : पुरुष
छायाचित्र उपलब्ध

460 RJY6155345
नाव : अनुसया आत्माराम. गावतुरे
पतीचे नाव: आत्माराम. गावतुरे
घर क्रमांक : 73
वय : 73 लिंग : महिला
छायाचित्र उपलब्ध

461 RJY0458534
नाव : दौलत आत्माराम. गावतुरे
वडिलांचे नाव: आत्माराम. गावतुरे
घर क्रमांक : 73
वय : 49 लिंग : पुरुष
छायाचित्र उपलब्ध

462 FMW1794890
नाव : दर्शना दौलत गावतुरे
पतीचे नाव: दौलत गावतुरे
घर क्रमांक : 74
वय : 44 लिंग : महिला
छायाचित्र उपलब्ध

463 RJY6514863
नाव : ललितकुमार कचरू मेश्राम
वडिलांचे नाव: कचरू मेश्राम
घर क्रमांक : 74
वय : 40 लिंग : पुरुष
छायाचित्र उपलब्ध

464 RJY1022664
नाव : पुरुषोत्तम कचरु मेश्राम
वडिलांचे नाव: कचरु मेश्राम
घर क्रमांक : 74
वय : 37 लिंग : पुरुष
छायाचित्र उपलब्ध

465 FMW1794874
नाव : देवाजी रावजी कावळे
वडिलांचे नाव: रावजी कावळे
घर क्रमांक : 74अ
वय : 56 लिंग : पुरुष
छायाचित्र उपलब्ध

466 FMW1794882
नाव : मंगला देवाजी कावळे
पतीचे नाव: देवाजी कावळे
घर क्रमांक : 74अ
वय : 54 लिंग : महिला
छायाचित्र उपलब्ध

467 FMW1601756
नाव : मोरेश्वर हरीजी कांबळी
वडिलांचे नाव: हरीजी कांबळी
घर क्रमांक : 75
वय : 44 लिंग : पुरुष
छायाचित्र उपलब्ध

468 FMW1602119
नाव : रंजु मोरेश्वर कांबळी
पतीचे नाव: मोरेश्वर कांबळी
घर क्रमांक : 75
वय : 41 लिंग : महिला
छायाचित्र उपलब्ध

469 RJY0997486
नाव : मंदा गणपत प्रधान
पतीचे नाव: गणपत प्रधान
घर क्रमांक : 75
वय : 83 लिंग : महिला
छायाचित्र उपलब्ध

470 FMW1602101
नाव : उत्तम गणपत प्रधान
वडिलांचे नाव: गणपत प्रधान
घर क्रमांक : 75
वय : 47 लिंग : पुरुष
छायाचित्र उपलब्ध

471 RJY0999706
नाव : पुरुषोत्तम. गणपत प्रधान
वडिलांचे नाव: गणपत प्रधान
घर क्रमांक : 75अ
वय : 55 लिंग : पुरुष
छायाचित्र उपलब्ध

472 RJY0999714
नाव : पुष्पा पुरूषोत्तम प्रधान
वडिलांचे नाव: पुरूषोत्तम प्रधान
घर क्रमांक : 75अ
वय : 49 लिंग : महिला
छायाचित्र उपलब्ध

473 FMW1793975
नाव : शिल्पा श्रीराम प्रधान
पतीचे नाव: श्रीराम प्रधान
घर क्रमांक : 75ब
वय : 43 लिंग : महिला
छायाचित्र उपलब्ध

474 RJY0458558
नाव : सुरेखा राजु प्रधान
पतीचे नाव: राजु प्रधान
घर क्रमांक : 77
वय : 55 लिंग : महिला
छायाचित्र उपलब्ध

475 FMW1793439
नाव : रेखा बाबुराव देशमुख
पतीचे नाव: बाबुराव देशमुख
घर क्रमांक : 78
वय : 52 लिंग : महिला
छायाचित्र उपलब्ध

476 RJY7428402
नाव : लोमेश बाबूराव देशमुख
वडिलांचे नाव: बाबूराव देशमुख
घर क्रमांक : 78
वय : 28 लिंग : पुरुष
छायाचित्र उपलब्ध

477 RJY6253728
नाव : रविंद्र गोमाजी आडे
वडिलांचे नाव: गोमाजी आडे
घर क्रमांक : 79
वय : 43 लिंग : पुरुष
छायाचित्र उपलब्ध

478 RJY6253744
नाव : मीना रविंद्र आडे
पतीचे नाव: रविंद्र आडे
घर क्रमांक : 79
वय : 39 लिंग : महिला
छायाचित्र उपलब्ध

479 FMW1794965
नाव : गोपीका गोमा आळे
पतीचे नाव: गोमा आळे
घर क्रमांक : 79
वय : 76 लिंग : महिला
छायाचित्र उपलब्ध

480 RJY0997494
नाव : पुरुषोत्तम राजीराम कुलमेथे
वडिलांचे नाव: राजीराम कुलमेथे
घर क्रमांक : 79अ
वय : 52 लिंग : पुरुष
छायाचित्र उपलब्ध

481 RJY0997502
नाव : कविता पुरुषोत्तम कुलमेथे
पतीचे नाव: पुरुषोत्तम कुलमेथे
घर क्रमांक : 79अ
वय : 52 लिंग : महिला
छायाचित्र उपलब्ध

482 RJY1215912
नाव : वनिता रामभाऊ देशमुख
पतीचे नाव: रामभाऊ देशमुख
घर क्रमांक : 80
वय : 49 लिंग : महिला
छायाचित्र उपलब्ध

483 RJY7428378
नाव : रोहित रामभाऊ देशमुख
वडिलांचे नाव: रामभाऊ देशमुख
घर क्रमांक : 80
वय : 23 लिंग : पुरुष
छायाचित्र उपलब्ध

484 FMW1794379
नाव : पुष्पाताई राजु आत्राम
पतीचे नाव: राजु आत्राम
घर क्रमांक : 81
वय : 42 लिंग : महिला
छायाचित्र उपलब्ध

485 FMW1794171
नाव : प्रकाश बळीराम देशमुख
वडिलांचे नाव: बळीराम देशमुख
घर क्रमांक : 81
वय : 44 लिंग : पुरुष
छायाचित्र उपलब्ध

486 RJY1022672
नाव : लता प्रकाश देशमुख
पतीचे नाव: प्रकाश देशमुख
घर क्रमांक : 81
वय : 41 लिंग : महिला
छायाचित्र उपलब्ध

487 RJY1022904
नाव : सुरेश बळीराम देशमुख
वडिलांचे नाव: बळीराम देशमुख
घर क्रमांक : 81अ
वय : 50 लिंग : पुरुष
छायाचित्र उपलब्ध

488 FMW1794437
नाव : सुनिता सुरेश देशमुख
पतीचे नाव: सुरेश देशमुख
घर क्रमांक : 81अ
वय : 46 लिंग : महिला
छायाचित्र उपलब्ध

489 RJY0458588
नाव : दादाजी बापु अवसरे
वडिलांचे नाव: बापु अवसरे
घर क्रमांक : 82
वय : 76 लिंग : पुरुष
छायाचित्र उपलब्ध

490 FMW1793363
नाव : व्दारकाबाई दादाजी अवसरे
पतीचे नाव: दादाजी अवसरे
घर क्रमांक : 82
वय : 72 लिंग : महिला
छायाचित्र उपलब्ध

491 FMW1602549
नाव : सविता घनशाम अवसरे
पतीचे नाव: घनशाम अवसरे
घर क्रमांक : 82
वय : 49 लिंग : महिला
छायाचित्र उपलब्ध

492 RJY7213390
नाव : धनशाम. दादाजी अवसरे
वडिलांचे नाव: दादाजी अवसरे
घर क्रमांक : 82अ
वय : 52 लिंग : पुरुष
छायाचित्र उपलब्ध

493 FMW1602176
नाव : रामभाऊ दादाजी अवसरे
वडिलांचे नाव: दादाजी अवसरे
घर क्रमांक : 82अ
वय : 48 लिंग : पुरुष
छायाचित्र उपलब्ध

494 FMW1602200
नाव : सिता रामभाऊ अवसरे
पतीचे नाव: रामभाऊ अवसरे
घर क्रमांक : 82अ
वय : 44 लिंग : महिला
छायाचित्र उपलब्ध

495 FMW1602341
नाव : किशोर दादाजी अवसरे
वडिलांचे नाव: दादाजी अवसरे
घर क्रमांक : 82अ
वय : 42 लिंग : पुरुष
छायाचित्र उपलब्ध

496 FMW1793306
नाव : पार्वता विठोबा नाकतोडे
पतीचे नाव: विठोबा नाकतोडे
घर क्रमांक : 83
वय : 84 लिंग : महिला
छायाचित्र उपलब्ध

497 FMW1602226
नाव : सुगंधा रामदास. कोटागंले
पतीचे नाव: रामदास. कोटागंले
घर क्रमांक : 84
वय : 78 लिंग : महिला
छायाचित्र उपलब्ध

498 FMW1792175
नाव : गणेश रामदास. कोटागंले
वडिलांचे नाव: रामदास. कोटागंले
घर क्रमांक : 85
वय : 60 लिंग : पुरुष
छायाचित्र उपलब्ध

499 FMW1792183
नाव : पुष्पा गणेश कोटागंले
पतीचे नाव: गणेश कोटागंले
घर क्रमांक : 85
वय : 58 लिंग : महिला
छायाचित्र उपलब्ध

500 FMW1793892
नाव : धनपाल रामदास. कोटागंले
वडिलांचे नाव: रामदास. कोटागंले
घर क्रमांक : 86
वय : 58 लिंग : पुरुष
छायाचित्र उपलब्ध

501 FMW1793900
नाव : रजनी धनपाल कोटागंले
पतीचे नाव: धनपाल कोटागंले
घर क्रमांक : 86
वय : 54 लिंग : महिला
छायाचित्र उपलब्ध

502 FMW1602978
नाव : विजय रामदास. कोटागंले
वडिलांचे नाव: रामदास. कोटागंले
घर क्रमांक : 87
वय : 53 लिंग : पुरुष
छायाचित्र उपलब्ध

503 RJY6253660
नाव : अमोल मारोती मेश्राम
वडिलांचे नाव: मारोती मेश्राम
घर क्रमांक : 87
वय : 35 लिंग : पुरुष
छायाचित्र उपलब्ध

504 FMW1794999
नाव : जयदेव दाजी उईके
वडिलांचे नाव: दाजी उईके
घर क्रमांक : 88
वय : 54 लिंग : पुरुष
छायाचित्र उपलब्ध

505 FMW1794981
नाव : जयमाला जयदेव उईके
पतीचे नाव: जयदेव उईके
घर क्रमांक : 88
वय : 49 लिंग : महिला
छायाचित्र उपलब्ध

506 FMW1793496
नाव : रघुनाथ जैराम दोनाडकर
वडिलांचे नाव: जैराम दोनाडकर
घर क्रमांक : 89
वय : 77 लिंग : पुरुष
छायाचित्र उपलब्ध

507 FMW1602739
नाव : रसिका रघुनाथ दोनाडकर
पतीचे नाव: रघुनाथ दोनाडकर
घर क्रमांक : 89
वय : 58 लिंग : महिला
छायाचित्र उपलब्ध

508 RJY7213424
नाव : आनंदराव, दादाजी लोनबले
वडिलांचे नाव: दादाजी लोनबले
घर क्रमांक : 90
वय : 59 लिंग : पुरुष
छायाचित्र उपलब्ध

509 FMW1793876
नाव : ललिता आनंदराव लोनबले
पतीचे नाव: आनंदराव लोनबले
घर क्रमांक : 90
वय : 54 लिंग : महिला
छायाचित्र उपलब्ध

510 RJY6985949
नाव : राजेंद्र गजानन नाकाडे
वडिलांचे नाव: गजानन नाकाडे
घर क्रमांक : 91
वय : 27 लिंग : पुरुष
छायाचित्र उपलब्ध

511 RJY7213408
नाव : सदशिव आत्माराम. नाकाडे
वडिलांचे नाव: आत्माराम. नाकाडे
घर क्रमांक : 91
वय : 83 लिंग : पुरुष
छायाचित्र उपलब्ध

512 FMW1794858
नाव : मंजुळा सदासिव नाकाडे
पतीचे नाव: सदासिव नाकाडे
घर क्रमांक : 91
वय : 78 लिंग : महिला
छायाचित्र उपलब्ध

513 FMW1794916
नाव : गोपीका गजानन नाकाडे
पतीचे नाव: गजानन नाकाडे
घर क्रमांक : 91
वय : 51 लिंग : महिला
छायाचित्र उपलब्ध

514 RJY6515332
नाव : वैशाली रतिराम परशुरामकर
पतीचे नाव: रतिराम परशुरामकर
घर क्रमांक : 91
वय : 36 लिंग : महिला
छायाचित्र उपलब्ध

515 FMW1794833
नाव : लक्ष्मण जगन परशुरामकर
वडिलांचे नाव: जगन परशुरामकर
घर क्रमांक : 91अ
वय : 71 लिंग : पुरुष
छायाचित्र उपलब्ध

516 RJY0458641
नाव : सेवकराम धर्मा जुगनाहाके
वडिलांचे नाव: धर्मा जुगनाहाके
घर क्रमांक : 92
वय : 57 लिंग : पुरुष
छायाचित्र उपलब्ध

517 FMW1795020
नाव : जिजा सेवकराम जुगनाके
पतीचे नाव: सेवकराम जुगनाके
घर क्रमांक : 92
वय : 55 लिंग : महिला
छायाचित्र उपलब्ध

518 FMW1794494
नाव : रुकमा धर्मा जुगनाके
पतीचे नाव: धर्मा जुगनाके
घर क्रमांक : 93
वय : 77 लिंग : महिला
छायाचित्र उपलब्ध

519 FMW1792365
नाव : यशवंत धर्मा जुगनाके
वडिलांचे नाव: धर्मा जुगनाके
घर क्रमांक : 93
वय : 46 लिंग : पुरुष
छायाचित्र उपलब्ध

520 RJY1022698
नाव : जयश्रि यशवंत जुगनाके
पतीचे नाव: यशवंत जुगनाके
घर क्रमांक : 93
वय : 43 लिंग : महिला
छायाचित्र उपलब्ध

521 RJY6515316
नाव : उमिता यशवंत जुगनाके
पतीचे नाव: यशवंत जुगनाके
घर क्रमांक : 93
वय : 40 लिंग : महिला
छायाचित्र उपलब्ध

522 FMW1794189
नाव : तुळशीराम सदाशिव नाकाडे
वडिलांचे नाव: सदाशिव नाकाडे
घर क्रमांक : 94
वय : 50 लिंग : पुरुष
छायाचित्र उपलब्ध

523 RJY0989277
नाव : राजेंद्र दादाजी लोनबले
वडिलांचे नाव: दादाजी लोनबले
घर क्रमांक : 95
वय : 44 लिंग : पुरुष
छायाचित्र उपलब्ध

524 RJY0989285
नाव : वैशाली राजेंद्र लोनबले
पतीचे नाव: राजेंद्र लोनबले
घर क्रमांक : 95
वय : 43 लिंग : महिला
छायाचित्र उपलब्ध

525 RJY0458667
नाव : रविंद्र दादाजी लोनबले
वडिलांचे नाव: दादाजी लोनबले
घर क्रमांक : 96
वय : 55 लिंग : पुरुष
छायाचित्र उपलब्ध

526 FMW1792951
नाव : अनिता रविंद्र लोनबले
पतीचे नाव: रविंद्र लोनबले
घर क्रमांक : 96
वय : 47 लिंग : महिला
छायाचित्र उपलब्ध

527 RJY6515274
नाव : दिपक रविंद्र लोनबले
वडिलांचे नाव: रवींद्र लोनबले
घर क्रमांक : 96
वय : 31 लिंग : पुरुष
छायाचित्र उपलब्ध

528 FMW1793355
नाव : रसिका गोपिनाथ लोनबले
पतीचे नाव: गोपिनाथ लोनबले
घर क्रमांक : 97
वय : 64 लिंग : महिला
छायाचित्र उपलब्ध

529 RJY6515233
नाव : दुर्गा प्रमोद लोनबले
पतीचे नाव: प्रमोद लोनबले
घर क्रमांक : 97
वय : 34 लिंग : महिला
छायाचित्र उपलब्ध

530 FMW1602556
नाव : दिगांबर आनंदराव नाकाडे
वडिलांचे नाव: आनंदराव नाकाडे
घर क्रमांक : 98
वय : 56 लिंग : पुरुष
छायाचित्र उपलब्ध

531 FMW1602077
नाव : गीता दिगांबर नाकाडे
पतीचे नाव: दिगांबर नाकाडे
घर क्रमांक : 98
वय : 53 लिंग : महिला
छायाचित्र उपलब्ध

532 FMW1793371
नाव : ओमप्रकाश आनंदराव नाकाडे
वडिलांचे नाव: आनंदराव नाकाडे
घर क्रमांक : 98
वय : 53 लिंग : पुरुष
छायाचित्र उपलब्ध

533 RJY0999722
नाव : हेमलता ओमप्रकाश नाकाडे
पतीचे नाव: ओमप्रकाश नाकाडे
घर क्रमांक : 99
वय : 45 लिंग : महिला
छायाचित्र उपलब्ध

534 RJY1022862
नाव : ग्यानिवंत आत्माराम. गावतुरे
वडिलांचे नाव: आत्माराम. गावतुरे
घर क्रमांक : 101
वय : 51 लिंग : पुरुष
छायाचित्र उपलब्ध

535 RJY1022870
नाव : उज्वला ग्यानीवंत गावतुरे
पतीचे नाव: ग्यानीवंत गावतुरे
घर क्रमांक : 101
वय : 49 लिंग : महिला
छायाचित्र उपलब्ध

536 FMW1794122
नाव : नरेश बक्षी दोनाडकर
वडिलांचे नाव: बक्षी दोनाडकर
घर क्रमांक : 104
वय : 48 लिंग : पुरुष
छायाचित्र उपलब्ध

537 FMW1794742
नाव : रंजना रमेश दोनाडकर
पतीचे नाव: रमेश दोनाडकर
घर क्रमांक : 105
वय : 53 लिंग : महिला
छायाचित्र उपलब्ध

538 RJY0458697
नाव : श्रीधर बक्षी दोनाडकर
वडिलांचे नाव: बक्षी दोनाडकर
घर क्रमांक : 105
वय : 53 लिंग : पुरुष
छायाचित्र उपलब्ध

539 FMW1602804
नाव : ताराबाई श्रीधर दोनाडकर
पतीचे नाव: श्रीधर दोनाडकर
घर क्रमांक : 105
वय : 43 लिंग : महिला
छायाचित्र उपलब्ध

540 FMW1794759
नाव : रमेश बक्षी दोनाडकर
वडिलांचे नाव: बक्षी दोनाडकर
घर क्रमांक : 106
वय : 59 लिंग : पुरुष
छायाचित्र उपलब्ध

541 RJY0458708
नाव : कमला नारायण पर्वते
पतीचे नाव: नारायण पर्वते
घर क्रमांक : 107
वय : 69 लिंग : महिला
छायाचित्र उपलब्ध

542 FMW1792340
नाव : मुखरु नारायण पर्वते
वडिलांचे नाव: नारायण धाडु
घर क्रमांक : 107
वय : 49 लिंग : पुरुष
छायाचित्र उपलब्ध

543 FMW1601863
नाव : राजहंस. गोपीनाथ बोदेले
वडिलांचे नाव: गोपीनाथ बोदेले
घर क्रमांक : 109
वय : 68 लिंग : पुरुष
छायाचित्र उपलब्ध

544 FMW1602275
नाव : विश्वास राजहंस बोदेले
वडिलांचे नाव: राजहंस बोदेले
घर क्रमांक : 109
वय : 43 लिंग : पुरुष
छायाचित्र उपलब्ध

545 RJY7213457
नाव : अंजना तुळशीराम. गेडाम
पतीचे नाव: तुळशीराम. गेडाम
घर क्रमांक : 112
वय : 63 लिंग : महिला
छायाचित्र उपलब्ध

546 FMW1792373
नाव : सोमेश्वर पंढरी मेश्राम
वडिलांचे नाव: पंढरी मेश्राम
घर क्रमांक : 113
वय : 44 लिंग : पुरुष
छायाचित्र उपलब्ध

547 FMW1792894
नाव : परसराम पंढरी मेश्राम
वडिलांचे नाव: पंढरी मेश्राम
घर क्रमांक : 113
वय : 40 लिंग : पुरुष
छायाचित्र उपलब्ध

548 FMW1792910
नाव : पंढरी लक्ष्मन मेश्राम
वडिलांचे नाव: लक्ष्मन मेश्राम
घर क्रमांक : 113
वय : 86 लिंग : पुरुष
छायाचित्र उपलब्ध

549 FMW1792878
नाव : तारा पंढरी मेश्राम
पतीचे नाव: पंढरी मेश्राम
घर क्रमांक : 113
वय : 68 लिंग : महिला
छायाचित्र उपलब्ध

550 FMW1793116
नाव : वासुदेव बळीराम. जुमनाके
वडिलांचे नाव: बळीराम. जुमनाके
घर क्रमांक : 114
वय : 57 लिंग : पुरुष
छायाचित्र उपलब्ध

551 RJY1022938
नाव : वंदना वासुदेव जुमनाके
पतीचे नाव: वासुदेव जुमनाके
घर क्रमांक : 114
वय : 45 लिंग : महिला
छायाचित्र उपलब्ध

552 FMW1793033
नाव : येमुना बळीराम. जुमनाके
पतीचे नाव: बळीराम. जुमनाके
घर क्रमांक : 115
वय : 78 लिंग : महिला
छायाचित्र उपलब्ध

553 FMW1793587
नाव : रेवतीदास. बळीराम. जुमनाके
वडिलांचे नाव: बळीराम. जुमनाके
घर क्रमांक : 115
वय : 50 लिंग : पुरुष
छायाचित्र उपलब्ध

554 FMW1793611
नाव : वर्षा रेवतीडास जुमनाके
पतीचे नाव: रेवतीडास जुमनाके
घर क्रमांक : 115
वय : 42 लिंग : महिला
छायाचित्र उपलब्ध

555 RJY0458740
नाव : राजेश पांडुरंग पिंपळकर
वडिलांचे नाव: पांडुरंग पिंपळकर
घर क्रमांक : 116
वय : 56 लिंग : पुरुष
छायाचित्र उपलब्ध

556 FMW1601632
नाव : रुपाली राजेश पिंपळकर
पतीचे नाव: राजेश पिंपळकर
घर क्रमांक : 116
वय : 52 लिंग : महिला
छायाचित्र उपलब्ध

557 RJY0458756
नाव : विजय पांडुरंग पिंपळकर
वडिलांचे नाव: पांडुरंग पिंपळकर
घर क्रमांक : 118
वय : 54 लिंग : पुरुष
छायाचित्र उपलब्ध

558 RJY1228634
नाव : किरण विजय पिंपळकर
वडिलांचे नाव: विजय पिंपळकर
घर क्रमांक : 118
वय : 44 लिंग : महिला
छायाचित्र उपलब्ध

559 RJY7213465
नाव : पुंडलिक धाडु पर्वते
वडिलांचे नाव: धाडु पर्वते
घर क्रमांक : 119
वय : 62 लिंग : पुरुष
छायाचित्र उपलब्ध

560 RJY7213473
नाव : यमुबाई पुंडलिक पर्वते
पतीचे नाव: पुंडलिक पर्वते
घर क्रमांक : 119
वय : 58 लिंग : महिला
छायाचित्र उपलब्ध

561 RJY0458786
नाव : रामचंद्र धाडु पर्वते
वडिलांचे नाव: धोंडु पवर्ते
घर क्रमांक : 120
वय : 61 लिंग : पुरुष
छायाचित्र उपलब्ध

562 RJY7213481
नाव : रसिका रामचंद्र पर्वते
पतीचे नाव: रामचंद्र पवर्ते
घर क्रमांक : 120
वय : 57 लिंग : महिला
छायाचित्र उपलब्ध

563 FMW1602630
नाव : घनश्याम रामचंद्र परवते
वडिलांचे नाव: रामचंद्र परवते
घर क्रमांक : 120
वय : 42 लिंग : पुरुष
छायाचित्र उपलब्ध

564 FMW1601814
नाव : लक्ष्मी वासुदेव सिलार
पतीचे नाव: वासुदेव सिलार
घर क्रमांक : 122
वय : 63 लिंग : महिला
छायाचित्र उपलब्ध

565 RJY0458807
नाव : गोपाल वासुदेव सिलार
वडिलांचे नाव: वासुदेव सिलार
घर क्रमांक : 122
वय : 50 लिंग : पुरुष
छायाचित्र उपलब्ध

566 FMW1601848
नाव : नेपाल शिलार
वडिलांचे नाव: वासुदेव शिलार
घर क्रमांक : 122
वय : 45 लिंग : पुरुष
छायाचित्र उपलब्ध

567 FMW1794213
नाव : सुमन पांडुरंग ढोरे
पतीचे नाव: पांडुरंग ढोरे
घर क्रमांक : 123
वय : 84 लिंग : महिला
छायाचित्र उपलब्ध

568 RJY0458815
नाव : भाउराव पांडुरंग ढोरे
वडिलांचे नाव: पांडुरंग ढोरे
घर क्रमांक : 123
वय : 49 लिंग : पुरुष
छायाचित्र उपलब्ध

569 FMW1794155
नाव : कविता भाउराव ढोरे
पतीचे नाव: भाउराव ढोरे
घर क्रमांक : 123
वय : 45 लिंग : महिला
छायाचित्र उपलब्ध

570 FMW1601970
नाव : शामलाल धुर्वे
वडिलांचे नाव: ईसुलाल धुर्वे
घर क्रमांक : 125
वय : 43 लिंग : पुरुष
छायाचित्र उपलब्ध

571 FMW1791631
नाव : शिवराम. डोमळु मिसार
वडिलांचे नाव: डोमळु मिसार
घर क्रमांक : 125
वय : 74 लिंग : पुरुष
छायाचित्र उपलब्ध

572 RJY0458849
नाव : मंजुळा इसुलाल धुर्वे
पतीचे नाव: इसुलाल धुर्वे
घर क्रमांक : 126
वय : 73 लिंग : महिला
छायाचित्र उपलब्ध

573 RJY0458831
नाव : गिरीधर शिवराम. मिसार
वडिलांचे नाव: शिवराम. मिसार
घर क्रमांक : 126
वय : 53 लिंग : पुरुष
छायाचित्र उपलब्ध

574 FMW1793744
नाव : ज्योती गिरीधर मिसार
पतीचे नाव: गिरीधर मिसार
घर क्रमांक : 126
वय : 49 लिंग : महिला
छायाचित्र उपलब्ध

575 RJY0458865
नाव : शेवंता भिवा धुर्वे
पतीचे नाव: भिवा धुर्वे
घर क्रमांक : 127
वय : 70 लिंग : महिला
छायाचित्र उपलब्ध

576 FMW1601905
नाव : विनोद भिवा धुर्वे
वडिलांचे नाव: भिवा धुर्वे
घर क्रमांक : 127
वय : 47 लिंग : पुरुष
छायाचित्र उपलब्ध

577 FMW1601889
नाव : किर्ती विनोद धुर्वे
पतीचे नाव: विनोद धुर्वे
घर क्रमांक : 127
वय : 42 लिंग : महिला
छायाचित्र उपलब्ध

578 FMW1793991
नाव : कुंदा मारोती बगमारे
पतीचे नाव: मारोती बगमारे
घर क्रमांक : 131
वय : 51 लिंग : महिला
छायाचित्र उपलब्ध

579 RJY0458895
नाव : यादव बाबुराव बगमारे
वडिलांचे नाव: बाबुराव बगमारे
घर क्रमांक : 132
वय : 48 लिंग : पुरुष
छायाचित्र उपलब्ध

580 FMW1602911
नाव : प्रमिला यादव बगमारे
पतीचे नाव: यादव बगमारे
घर क्रमांक : 132
वय : 46 लिंग : महिला
छायाचित्र उपलब्ध

581 FMW1601608
नाव : शंकर रामाजी ठेगरी
वडिलांचे नाव: रामाजी ठेगरी
घर क्रमांक : 133
वय : 46 लिंग : पुरुष
छायाचित्र उपलब्ध

582 FMW1601699
नाव : रामा अर्जून ठेंगरी
वडिलांचे नाव: अर्जून ठेंगरी
घर क्रमांक : 133
वय : 73 लिंग : पुरुष
छायाचित्र उपलब्ध

583 FMW1601707
नाव : विमल रामा ठेंगरी
पतीचे नाव: रामा ठेंगरी
घर क्रमांक : 133
वय : 71 लिंग : महिला
छायाचित्र उपलब्ध

584 FMW1602366
नाव : पुष्पा शंकर ठेंगरी
पतीचे नाव: शंकर ठेंगरी
घर क्रमांक : 133
वय : 43 लिंग : महिला
छायाचित्र उपलब्ध

585 RJY7428501
नाव : वैभव शंकर ठेंगरी
वडिलांचे नाव: शंकर ठेंगरी
घर क्रमांक : 133
वय : 22 लिंग : पुरुष
छायाचित्र उपलब्ध

586 RJY7213515
नाव : शालीकराम. गणपत कांबळी
वडिलांचे नाव: गणपत कांबळी
घर क्रमांक : 135
वय : 69 लिंग : पुरुष
छायाचित्र उपलब्ध

587 FMW1601541
नाव : सरीता शालीकराम. कांबळी
पतीचे नाव: शालीकराम. कांबळी
घर क्रमांक : 135
वय : 65 लिंग : महिला
छायाचित्र उपलब्ध

588 RJY7213523
नाव : जीजा शालीकराम. कांबळी
पतीचे नाव: शालीकराम. कांबळी
घर क्रमांक : 135
वय : 61 लिंग : महिला
छायाचित्र उपलब्ध

589 RJY7428550
नाव : अक्षय संतोष कांबळी
वडिलांचे नाव: संतोष कांबळी
घर क्रमांक : 136
वय : 22 लिंग : पुरुष
छायाचित्र उपलब्ध

590 FMW1601772
नाव : श्रीराम. गणपत कांबळी
वडिलांचे नाव: गणपत कांबळी
घर क्रमांक : 136
वय : 71 लिंग : पुरुष
छायाचित्र उपलब्ध

591 RJY0458922
नाव : सुनंदा श्रीराम. कांबळी
पतीचे नाव: श्रीराम. कांबळी
घर क्रमांक : 136
वय : 69 लिंग : महिला
छायाचित्र उपलब्ध

592 FMW1601764
नाव : संतोष श्रीराम कांबळी
वडिलांचे नाव: श्रीराम कांबळी
घर क्रमांक : 136
वय : 51 लिंग : पुरुष
छायाचित्र उपलब्ध

593 FMW1601624
नाव : सुरेश श्रीराम कांबळी
वडिलांचे नाव: श्रीराम कांबळी
घर क्रमांक : 136
वय : 44 लिंग : पुरुष
छायाचित्र उपलब्ध

594 FMW1794288
नाव : कौसल्या तरकड मडावी
पतीचे नाव: तरकड मडावी
घर क्रमांक : 137
वय : 81 लिंग : महिला
छायाचित्र उपलब्ध

595 FMW1601822
नाव : ज्योती प्रकाश मडावी
पतीचे नाव: प्रकाश मडावी
घर क्रमांक : 137
वय : 46 लिंग : महिला
छायाचित्र उपलब्ध

596 RJY6515407
नाव : रोशनाताई तुळशीराम मडावी
पतीचे नाव: तुळशीराम मडावी
घर क्रमांक : १३७
वय : 34 लिंग : महिला
छायाचित्र उपलब्ध

597 RJY0458930
नाव : प्रकाश तरकड मडावी
वडिलांचे नाव: तरकड मडावी
घर क्रमांक : 137a
वय : 51 लिंग : पुरुष
छायाचित्र उपलब्ध

598 FMW1794064
नाव : कालीदास. गोविंदा सोनवाने
वडिलांचे नाव: गोविंदा सोनवाने
घर क्रमांक : 138
वय : 70 लिंग : पुरुष
छायाचित्र उपलब्ध

599 FMW1794049
नाव : शशिकला कालीदास. सोनवाने
पतीचे नाव: कालीदास. सोनवाने
घर क्रमांक : 138
वय : 67 लिंग : महिला
छायाचित्र उपलब्ध

600 FMW1794056
नाव : रामदास कालीदास सोनवाने
वडिलांचे नाव: कालीदास सोनवाने
घर क्रमांक : 138
वय : 41 लिंग : पुरुष
छायाचित्र उपलब्ध

601 RJY0458948
नाव : वासुदेव मुरारी तुमराम
वडिलांचे नाव: मुरारी तुमराम
घर क्रमांक : 138
वय : 53 लिंग : पुरुष
छायाचित्र उपलब्ध

602 RJY1022946
नाव : मनोहर मुरारी तुमराम
वडिलांचे नाव: मुरारी तुमराम
घर क्रमांक : 140
वय : 59 लिंग : पुरुष
छायाचित्र उपलब्ध

603 FMW1602705
नाव : कांचन मनोहर तुमराम
पतीचे नाव: मनोहर तुमराम
घर क्रमांक : 140
वय : 54 लिंग : महिला
छायाचित्र उपलब्ध

604 RJY0458617
नाव : सुनिता सुखदेव नाकतोडे
पतीचे नाव: सुखदेव नाकतोडे
घर क्रमांक : 142
वय : 53 लिंग : महिला
छायाचित्र उपलब्ध

605 RJY0458954
नाव : फाल्गुन नेवाजी ठाकरे
वडिलांचे नाव: नेवाजी ठाकरे
घर क्रमांक : 143
वय : 52 लिंग : पुरुष
छायाचित्र उपलब्ध

606 RJY0458964
नाव : कौसल्या फाल्गुन ठाकरे
पतीचे नाव: फाल्गुन ठाकरे
घर क्रमांक : 143
वय : 49 लिंग : महिला
छायाचित्र उपलब्ध

607 RJY7427461
नाव : गौरीपूजा वासूदेव जुमनाके
वडिलांचे नाव: वासूदेव जुमनाके
घर क्रमांक : 144
वय : 22 लिंग : महिला
छायाचित्र उपलब्ध

608 FMW1793645
नाव : मिना भास्कर बारापात्रे
पतीचे नाव: भास्कर बारापात्रे
घर क्रमांक : 146
वय : 62 लिंग : महिला
छायाचित्र उपलब्ध

609 FMW1601830
नाव : दिलीप भास्कर बारापात्रे
वडिलांचे नाव: भास्कर बारापात्रे
घर क्रमांक : 146
वय : 42 लिंग : पुरुष
छायाचित्र उपलब्ध

610 FMW1602069
नाव : देवराम गणपत कांबळी
वडिलांचे नाव: गणपत कांबळी
घर क्रमांक : 147
वय : 63 लिंग : पुरुष
छायाचित्र उपलब्ध

611 FMW1602093
नाव : निर्मला देवराम कांबळी
पतीचे नाव: देवराम कांबळी
घर क्रमांक : 147
वय : 53 लिंग : महिला
छायाचित्र उपलब्ध

612 RJY0458984
नाव : केवळराम. गणपत कांबळी
वडिलांचे नाव: गणपत कांबळी
घर क्रमांक : 149
वय : 59 लिंग : पुरुष
छायाचित्र उपलब्ध

613 FMW1621416
नाव : उमिर्ला केवळराम कांबळी
पतीचे नाव: केवळराम कांबळी
घर क्रमांक : 149
वय : 56 लिंग : महिला
छायाचित्र उपलब्ध

614 FMW1793819
नाव : रामेश्वर विठोबा दरवरी
वडिलांचे नाव: विठोबा दरवरी
घर क्रमांक : 150
वय : 64 लिंग : पुरुष
छायाचित्र उपलब्ध

615 FMW1793843
नाव : यश्वदा रामेश्वर दरवरी
पतीचे नाव: रामेश्वर दरवरी
घर क्रमांक : 150
वय : 60 लिंग : महिला
छायाचित्र उपलब्ध

616 FMW1793140
नाव : सुमित्रा तुळशिराम. नेवारे
पतीचे नाव: तुळशिराम. नेवारे
घर क्रमांक : 151
वय : 69 लिंग : महिला
छायाचित्र उपलब्ध

617 FMW1793165
नाव : गायत्री गजानन नेवारे
पतीचे नाव: गजानन नेवारे
घर क्रमांक : 151
वय : 46 लिंग : महिला
छायाचित्र उपलब्ध

618 RJY0459005
नाव : कविता किशोर करांकर
पतीचे नाव: किशोर करांकर
घर क्रमांक : 152
वय : 57 लिंग : महिला
छायाचित्र उपलब्ध

619 RJY0459013
नाव : किशोर तुळशिराम. करांकर
वडिलांचे नाव: तुळशिराम. करोकर
घर क्रमांक : 152
वय : 57 लिंग : पुरुष
छायाचित्र उपलब्ध

620 RJY0459047
नाव : गिता मुखरु कुमरे
पतीचे नाव: मुखरु कुमरे
घर क्रमांक : 153
वय : 72 लिंग : महिला
छायाचित्र उपलब्ध

621 FMW1793421
नाव : काशीनाथ कुसन कुमरे
वडिलांचे नाव: कुसन कुमरे
घर क्रमांक : 155
वय : 64 लिंग : पुरुष
छायाचित्र उपलब्ध

622 RJY0459053
नाव : रंजनाबाई काशिनाथ कुमरे
पतीचे नाव: काशिनाथ कुमरे
घर क्रमांक : 155
वय : 59 लिंग : महिला
छायाचित्र उपलब्ध

623 RJY0459063
नाव : चांगदेव पांडुरंग मस्के
वडिलांचे नाव: पांडुरंग मस्के
घर क्रमांक : 156
वय : 72 लिंग : पुरुष
छायाचित्र उपलब्ध

624 RJY0459073
नाव : माधोराव पांडुरंग मस्के
वडिलांचे नाव: पांडुरं मस्के
घर क्रमांक : 157
वय : 60 लिंग : पुरुष
छायाचित्र उपलब्ध

625 RJY0459083
नाव : रंजना माधवराव मस्के
पतीचे नाव: माधवराव मस्के
घर क्रमांक : 157
वय : 51 लिंग : महिला
छायाचित्र उपलब्ध

626 FMW1793017
नाव : परमानंद चांगदेव मस्के
वडिलांचे नाव: चांगदेव मस्के
घर क्रमांक : 157
वय : 43 लिंग : पुरुष
छायाचित्र उपलब्ध

627 RJY6985667
नाव : नरेश माधव मस्के
वडिलांचे नाव: माधव मस्के
घर क्रमांक : 157
वय : 29 लिंग : पुरुष
छायाचित्र उपलब्ध

628 FMW1794361
नाव : देवनाथ दादाजी लोनबले
वडिलांचे नाव: दादाजी लोनबले
घर क्रमांक : 158
वय : 62 लिंग : पुरुष
छायाचित्र उपलब्ध

629 FMW1794643
नाव : सरिता देवनाथ लोनबले
पतीचे नाव: देवनाथ लोनबले
घर क्रमांक : 158
वय : 59 लिंग : महिला
छायाचित्र उपलब्ध

630 FMW1794353
नाव : देवका देवनाथ लोनबले
पतीचे नाव: देवनाथ लोनबले
घर क्रमांक : 158
वय : 53 लिंग : महिला
छायाचित्र उपलब्ध

631 FMW1602580
नाव : नलु दादाजी सोनकुसरे
पतीचे नाव: दादाजी सोनकुसरे
घर क्रमांक : 159
वय : 66 लिंग : महिला
छायाचित्र उपलब्ध

632 FMW1602457
नाव : हेमराज दादाजी सोनकुसरे
वडिलांचे नाव: दादाजी सोनकुसरे
घर क्रमांक : 159
वय : 44 लिंग : पुरुष
छायाचित्र उपलब्ध

633 FMW1602465
नाव : राजू दादाजी सोनकुसरे
वडिलांचे नाव: दादाजी सोनकुसरे
घर क्रमांक : 159
वय : 42 लिंग : पुरुष
छायाचित्र उपलब्ध

634 RJY0459112
नाव : आनंदराव शंकर नंदेश्वर
वडिलांचे नाव: शंकर नंदेश्वर
घर क्रमांक : 161
वय : 66 लिंग : पुरुष
छायाचित्र उपलब्ध

635 FMW1794239
नाव : लक्ष्मीबाई आनंदराव नंदेश्वर
पतीचे नाव: आनंदराव नंदेश्वर
घर क्रमांक : 161
वय : 61 लिंग : महिला
छायाचित्र उपलब्ध

636 FMW1794148
नाव : तेजराम आनंदराव नंदेस्वर
वडिलांचे नाव: आनंदराव नंदेस्वर
घर क्रमांक : 161
वय : 50 लिंग : पुरुष
छायाचित्र उपलब्ध

637 FMW1794080
नाव : शांता शामराव नेवारे
पतीचे नाव: शामराव नेवारे
घर क्रमांक : 165
वय : 83 लिंग : महिला
छायाचित्र उपलब्ध

638 RJY7428337
नाव : अनिल हिरालाल नेवारे
वडिलांचे नाव: हिरालाल नेवारे
घर क्रमांक : 165
वय : 23 लिंग : पुरुष
छायाचित्र उपलब्ध

639 FMW1794486
नाव : शकुंताला यशवंत नेवारे
पतीचे नाव: यशवंत नेवारे
घर क्रमांक : 166
वय : 56 लिंग : महिला
छायाचित्र उपलब्ध

640 RJY7428543
नाव : अजय यशवंत नेवारे
वडिलांचे नाव: यशवंत नेवारे
घर क्रमांक : 166
वय : 32 लिंग : पुरुष
छायाचित्र उपलब्ध

641 RJY7427552
नाव : सरिता अजय नेवारे
पतीचे नाव: अजय नेवारे
घर क्रमांक : 166
वय : 29 लिंग : महिला
छायाचित्र उपलब्ध

642 RJY7427487
नाव : ताराबाई अजय नेवारे
पतीचे नाव: अजय नेवारे
घर क्रमांक : 166
वय : 28 लिंग : महिला
छायाचित्र उपलब्ध

643 FMW1794825
नाव : मुक्ता मुखरु बगमारे
पतीचे नाव: मुखरु बगमारे
घर क्रमांक : 167
वय : 73 लिंग : महिला
छायाचित्र उपलब्ध

644 RJY6253637
नाव : देवकन्या गजानन बगमारे
पतीचे नाव: गजानन बगमारे
घर क्रमांक : 167
वय : 35 लिंग : महिला
छायाचित्र उपलब्ध

645 FMW1793181
नाव : नामदेव मुखरु बगमारे
वडिलांचे नाव: मुखरु बगमारे
घर क्रमांक : 168
वय : 43 लिंग : पुरुष
छायाचित्र उपलब्ध

646 FMW1794072
नाव : भुदेव नकटु आंबोणे
वडिलांचे नाव: नकटु आंबोणे
घर क्रमांक : 169
वय : 45 लिंग : पुरुष
छायाचित्र उपलब्ध

647 RJY7213549
नाव : बाबुराव रघुनाथ येलतुरे
वडिलांचे नाव: रघुनाथ येलतुरे
घर क्रमांक : 170
वय : 61 लिंग : पुरुष
छायाचित्र उपलब्ध

648 FMW1793082
नाव : सिंधु बाबुराव येलतुरे
पतीचे नाव: बाबुराव येलतुरे
घर क्रमांक : 170
वय : 56 लिंग : महिला
छायाचित्र उपलब्ध

649 RJY0999730
नाव : गुरुदेव बाबुराव येलतुरे
वडिलांचे नाव: बाबुराव येलतुरे
घर क्रमांक : 170
वय : 41 लिंग : पुरुष
छायाचित्र उपलब्ध

650 RJY7213556
नाव : वासुदेव रामा आत्राम
वडिलांचे नाव: रामा आत्राम
घर क्रमांक : 171
वय : 77 लिंग : पुरुष
छायाचित्र उपलब्ध

651 FMW1602036
नाव : उत्तम वासुदेव आत्राम
वडिलांचे नाव: वासुदेव आत्राम
घर क्रमांक : 171
वय : 43 लिंग : पुरुष
छायाचित्र उपलब्ध

652 RJY0459152
नाव : बिसन वकटु शेंडे
वडिलांचे नाव: वकटु शेंडे
घर क्रमांक : 172
वय : 58 लिंग : पुरुष
छायाचित्र उपलब्ध

653 RJY1215920
नाव : अनंदा बिसन शेंडे
पतीचे नाव: बिसन शेंडे
घर क्रमांक : 172
वय : 54 लिंग : महिला
छायाचित्र उपलब्ध

654 FMW1793264
नाव : रामचंद्र वकटु शेंडे
वडिलांचे नाव: वकटु शेंडे
घर क्रमांक : 173
वय : 76 लिंग : पुरुष
छायाचित्र उपलब्ध

655 FMW1793769
नाव : सायत्रा रामचंद्र शेंडे
पतीचे नाव: रामचंद्र शेंडे
घर क्रमांक : 173
वय : 72 लिंग : महिला
छायाचित्र उपलब्ध

656 RJY1022961
नाव : शालीना फाल्गुन जनबंधु
पतीचे नाव: फाल्गुन जनबंधु
घर क्रमांक : 175
वय : 56 लिंग : महिला
छायाचित्र उपलब्ध

657 RJY0459172
नाव : फागन लक्ष्मण सहारे
वडिलांचे नाव: लक्ष्मण सहारे
घर क्रमांक : 176
वय : 97 लिंग : पुरुष
छायाचित्र उपलब्ध

658 FMW1601798
नाव : गुलाराम रामजी ठाकरे
वडिलांचे नाव: रामजी ठाकरे
घर क्रमांक : 177
वय : 43 लिंग : पुरुष
छायाचित्र उपलब्ध

659 RJY0459203
नाव : गंगाबाई गोसावी कोल्हे
पतीचे नाव: गोसावी कोल्हे
घर क्रमांक : 178
वय : 64 लिंग : महिला
छायाचित्र उपलब्ध

660 FMW1602788
नाव : भास्कर रामचंद्र सयाम
वडिलांचे नाव: रामचंद्र सयाम
घर क्रमांक : 181
वय : 58 लिंग : पुरुष
छायाचित्र उपलब्ध

661 RJY0989251
नाव : जैमाला भास्कर सयाम
पतीचे नाव: भास्कर सयाम
घर क्रमांक : 181
वय : 55 लिंग : महिला
छायाचित्र उपलब्ध

662 FMW1794254
नाव : हेमलता अशोक टेंभुर्णे
पतीचे नाव: अशोक टेंभुर्णे
घर क्रमांक : 187
वय : 60 लिंग : महिला
छायाचित्र उपलब्ध

663 RJY6965719
नाव : मंजू राकेश टेंभुर्णे
पतीचे नाव: राकेश टेंभूर्णे
घर क्रमांक : 187
वय : 35 लिंग : महिला
छायाचित्र उपलब्ध

664 RJY7418106
नाव : रोहिणी रघुनाथ वाढई
वडिलांचे नाव: रघुनाथ वाढई
घर क्रमांक : 191
वय : 21 लिंग : महिला
छायाचित्र उपलब्ध

665 RJY7428345
नाव : देवराव शामराव नेवारे
वडिलांचे नाव: शामराव नेवारे
घर क्रमांक : 196
वय : 45 लिंग : पुरुष
छायाचित्र उपलब्ध

666 RJY7427594
नाव : सरीता देवराव नेवारे
पतीचे नाव: देवराव नेवारे
घर क्रमांक : 196
वय : 44 लिंग : महिला
छायाचित्र उपलब्ध

667 RJY7391089
नाव : गौरव बगमारे
वडिलांचे नाव: यादव बगमारे
घर क्रमांक : 201
वय : 22 लिंग : पुरुष
छायाचित्र उपलब्ध

668 RJY0989293
नाव : इंदीरा गोपाल सिलार
पतीचे नाव: गोपाल सिलार
घर क्रमांक : 671
वय : 48 लिंग : महिला
छायाचित्र उपलब्ध

669 RJY7435779
नाव : पूनम प्रेमलाल प्रधान
वडिलांचे नाव: प्रेमलाल प्रधान
घर क्रमांक : 5
वय : 21 लिंग : महिला
छायाचित्र उपलब्ध

670 RJY7436629
नाव : जिजाबाई हरी कांबळी
पतीचे नाव: हरी गणपत कांबळी
घर क्रमांक : उसेगांव
वय : 55 लिंग : महिला
छायाचित्र उपलब्ध

671 RJY7438823
नाव : शितल धनीराम मडावी
पतीचे नाव: धनीराम मडावी
घर क्रमांक : 137
वय : 27 लिंग : महिला
छायाचित्र उपलब्ध

672 RJY7438831
नाव : प्रियंका नितेश बगमारे
पतीचे नाव: नितेश बगमारे
घर क्रमांक : 68
वय : 27 लिंग : महिला
छायाचित्र उपलब्ध

673 RJY7438955
नाव : आशा भुषण बोदेले
पतीचे नाव: भुषण राजहंस बोदेले
घर क्रमांक : उसेगांव
वय : 31 लिंग : महिला
छायाचित्र उपलब्ध

674 RJY7438963
नाव : आशिष जनबंधू
वडिलांचे नाव: फाल्गुन जनबंधू
घर क्रमांक : 175
वय : 30 लिंग : पुरुष
छायाचित्र उपलब्ध

675 RJY7440225
नाव : मित्तल बंडू दोनाडकर
वडिलांचे नाव: बंडू दोनाडकर
घर क्रमांक : 19
वय : 21 लिंग : पुरुष
छायाचित्र उपलब्ध

676 RJY7440233
नाव : करण गुलाराम ठाकरे
वडिलांचे नाव: गुलाराम ठाकरे
घर क्रमांक : 177
वय : 21 लिंग : पुरुष
छायाचित्र उपलब्ध

677 RJY7466220
नाव : नंदा शेंडे
पतीचे नाव: माणिक शेंडे
घर क्रमांक : उसेगाव
वय : 32 लिंग : महिला
छायाचित्र उपलब्ध

678 RJY7466519
नाव : अनुराग गावतुरे
वडिलांचे नाव: दौलत गावतुरे
घर क्रमांक : 74
वय : 21 लिंग : पुरुष
छायाचित्र उपलब्ध

679 RJY7466527
नाव : उर्मिला लोनबले
पतीचे नाव: दीपक लोनबले
घर क्रमांक : 96
वय : 32 लिंग : महिला
छायाचित्र उपलब्ध

680 RJY7466667
नाव : विकास सिलार
वडिलांचे नाव: नेपाल सिलार
घर क्रमांक : 122
वय : 21 लिंग : पुरुष
छायाचित्र उपलब्ध

681 RJY7466675
नाव : प्रतिक झोळे
वडिलांचे नाव: देवराव झोळे
घर क्रमांक : 43
वय : 21 लिंग : पुरुष
छायाचित्र उपलब्ध

682 RJY7466683
नाव : मयूरी मडावी
वडिलांचे नाव: प्रकाश मडावी
घर क्रमांक : 1374
वय : 21 लिंग : महिला
छायाचित्र उपलब्ध

683 RJY7466733
नाव : करूणा बुल्ले
आईचे नाव: लता बुल्ले
घर क्रमांक : उसेगाव
वय : 21 लिंग : महिला
छायाचित्र उपलब्ध

684 RJY7466766
नाव : समीर कांबळी
वडिलांचे नाव: मोरेश्वर कांबळी
घर क्रमांक : 75
वय : 21 लिंग : पुरुष
छायाचित्र उपलब्ध

685 RJY7466782
नाव : शरद अवसरे
वडिलांचे नाव: रामभाऊ अवसरे
घर क्रमांक : 83
वय : 21 लिंग : पुरुष
छायाचित्र उपलब्ध

686 RJY7469042
नाव : नाजुक प्रधान
आईचे नाव: शिल्पा प्रधान
घर क्रमांक : 75ब
वय : 21 लिंग : पुरुष
छायाचित्र उपलब्ध

687 RJY7470552
नाव : विकास विनोद धुर्वे
वडिलांचे नाव: विनोद धुर्वे
घर क्रमांक : 127
वय : 21 लिंग : पुरुष
छायाचित्र उपलब्ध

688 RJY7476278
नाव : आचल टेंभुर्णे
पतीचे नाव: रोशन टेंभुर्णे
घर क्रमांक : 187
वय : 24 लिंग : महिला
छायाचित्र उपलब्ध

689 RJY7476302
नाव : सोनी कोल्हे
पतीचे नाव: पुनाजी कोल्हे
घर क्रमांक : 178
वय : 30 लिंग : महिला
छायाचित्र उपलब्ध

690 RJY6471072
नाव : माणिक वनमाळी शेंडे
वडिलांचे नाव: वनमाळी शेंडे
घर क्रमांक : 184
वय : 43 लिंग : पुरुष
छायाचित्र उपलब्ध

691 RJY7481138
नाव : करीश्मा देवचंद ढोरे
वडिलांचे नाव: देवचंद ढोरे
घर क्रमांक : 3
वय : 20 लिंग : महिला
छायाचित्र उपलब्ध

692 RJY7481146
नाव : कार्तिक जनार्धन नाकाडे
वडिलांचे नाव: जनार्धन नाकाडे
घर क्रमांक : 64
वय : 20 लिंग : पुरुष
छायाचित्र उपलब्ध

693 RJY7504194

नाव : हर्षवर्धन ग्यानिवंत गावतुरे
वडिलांचे नाव: ग्यानिवंत आत्माराम गावतुरे
घर क्रमांक : ग्यानिवंत गावतुरे हाऊस
वय : 20 लिंग : पुरुष

छायाचित्र उपलब्ध

मतदारांचा सारांश

A) मतदारांची संख्या

		यादी प्रकार	यादी ओळख	मतदारांची संख्या			
				पुरुष	महिला	तृतिय पंथी	एकूण
1	मूळ यादी	मूळ यादी	विशेष सखोल पुनरिक्षण २०२६ च्या अंतर्गत तयार करण्यात आलेली प्रारूप मतदार यादी	340	353	0	693
				340	353	0	693

मतदार नोंदणी अधिकाऱ्याची स्वाक्षरी