मतदार यादी 2026 S13 महाराष्ट्र

विधानसभा मतदारसंघाचा क्रमांक , नाव व आरक्षण स्थिती : 67 - आरमोरी (अ.ज.) (राखीव)	यादी भाग क्रमांक : 20

ज्या लोकसभा मतदारसंघात अंतर्भुत आहे त्या लोकसभा मतदारसंघाचा क्रमांक व नाव आणि आरक्षण स्थिती : 12 - गडचिरोली-चिमूर . (राखीव)

1. पुनरीक्षणाचा तपशील

पुनरीक्षणाचे वर्ष	2026	**यादी ओळख** विशेष सखोल पुनरिक्षण २०२६ च्या अंतर्गत तयार करण्यात आलेली प्रारूप मतदार यादी
अहर्ता दिनांक	01-10-2026	
पुनरिक्षणाचा प्रकार	विशेष सखोल पुनरिक्षण 2026	
प्रसिद्धीचा दिनांक	31-08-2026	

2. भाग क्र. आणि मतदान क्षेत्राचा तपशील

भागामधील विभागांचा क्रमांक आणि नाव

1-कसारी तुकूम

मूळ नगर किंवा गाव	: कसारी तूकुम
पोलीस स्थानक	: देसाईगंज
तालुका	: देसाईगंज (वाडसा)
जिल्हा	: गडचिरोली
पीन कोड	: 441207

3. मतदान केंद्राचा तपशील

मतदान केंद्राचा क्रमांक आणि नाव :	मतदान केंद्राचा प्रकार (पुरुष/महिला/सर्वसाधारण)	सर्वसाधारण
20 - कसारी (तु.) **मतदान केंद्राचा पत्ता :** जि. प. प्राथमिक शाळा, कसारी तु.	**या यादी भागातील सहायकारी मतदान केंद्रांची संख्या :**	0

4. मतदारांची संख्या

सुरुवातीचा अनुक्रमांक	शेवटचा अनुक्रमांक	एकूण मतदार			
		पुरुष	महिला	तृतिय पंथी	एकूण
1	751	369	382	0	751

मतदार नोंदणी अधिकाऱ्याची स्वाक्षरी

Nazri Naksha

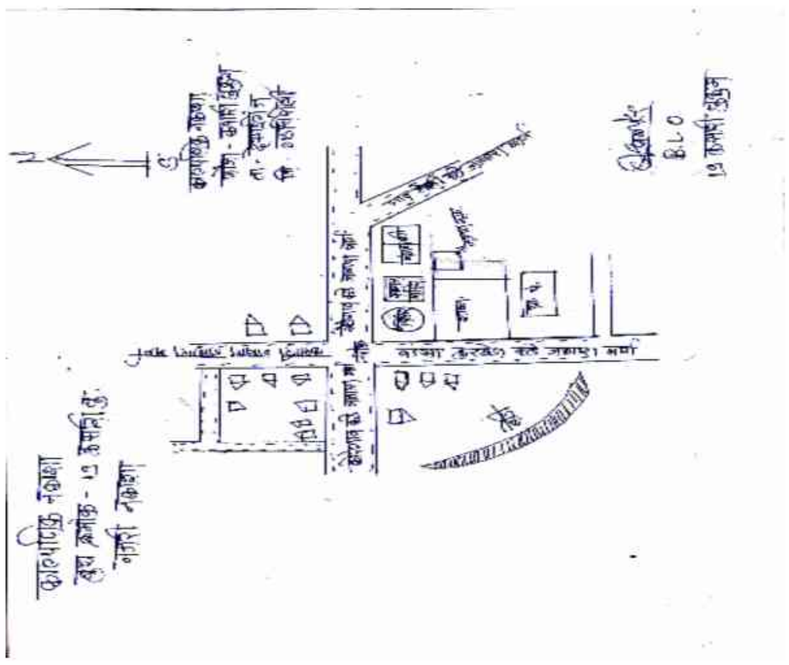

Google Map View



Polling Station Building Front View



Polling Station Front View



Cad View



Key MAP View

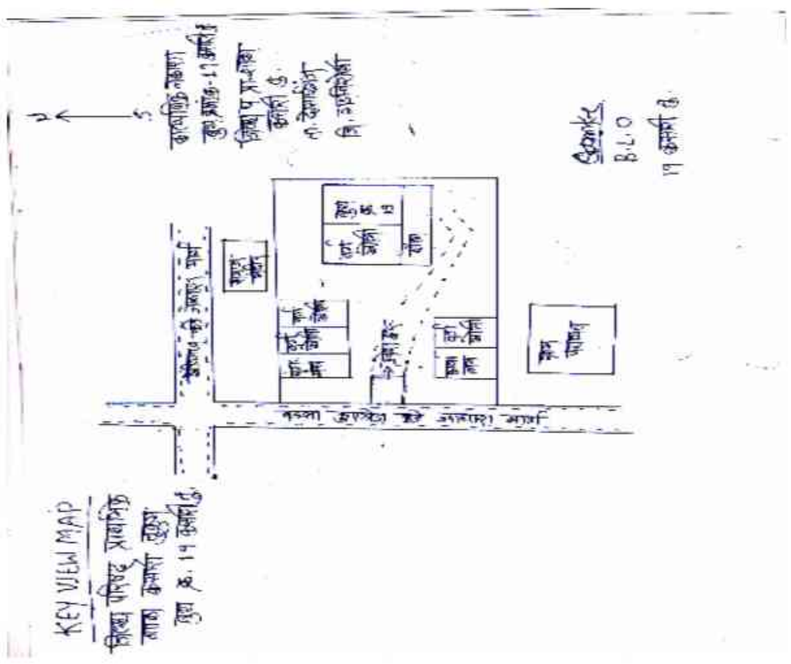

1 RJY6315394
नाव : सुरज जागेश्वर बन्सोड
वडिलांचे नाव: जागेश्वर बन्सोड
घर क्रमांक :
वय : 34 लिंग : पुरुष
छायाचित्र उपलब्ध

2 RJY6315287
नाव : दीपक कैलाश बसोड
वडिलांचे नाव: कैलाश बसोड
घर क्रमांक :
वय : 32 लिंग : पुरुष
छायाचित्र उपलब्ध

3 RJY6429864
नाव : गौतम राजीराम बन्सोड
वडिलांचे नाव: राजीराम बन्सोड
घर क्रमांक :
वय : 31 लिंग : पुरुष
छायाचित्र उपलब्ध

4 RJY1229764
नाव : गिता सुभाष बावणे
पतीचे नाव: सुभाष बावणे
घर क्रमांक : -
वय : 40 लिंग : महिला
छायाचित्र उपलब्ध

5 RJY6315568
नाव : प्रेमचंद तेजराज बोरकर
वडिलांचे नाव: तेजराज बोरकर
घर क्रमांक :
वय : 32 लिंग : पुरुष
छायाचित्र उपलब्ध

6 RJY6616528
नाव : व्याजू चंद्रशेखर कापगते
वडिलांचे नाव: तेजराम बोरकर
घर क्रमांक :
वय : 31 लिंग : महिला
छायाचित्र उपलब्ध

7 RJY6315253
नाव : ज्ञानेश्वर नामदेव बुद्धे
वडिलांचे नाव: नामदेव बुद्धे
घर क्रमांक :
वय : 40 लिंग : पुरुष
छायाचित्र उपलब्ध

8 RJY6315246
नाव : विश्रांती ज्ञानेश्वर बुद्धे
पतीचे नाव: ज्ञानेश्वर बुद्धे
घर क्रमांक :
वय : 35 लिंग : महिला
छायाचित्र उपलब्ध

9 RJY6315626
नाव : सविता खुशाल बुद्धे
वडिलांचे नाव: खुशाल बुद्धे
घर क्रमांक :
वय : 31 लिंग : महिला
छायाचित्र उपलब्ध

10 RJY6315485
नाव : भारती होमराज बुद्धे
पतीचे नाव: होमराज बुद्धे
घर क्रमांक :
वय : 39 लिंग : महिला
छायाचित्र उपलब्ध

11 RJY6315352
नाव : वर्षा दिलीप चंदनकार
पतीचे नाव: दिलीप चंदनकार
घर क्रमांक :
वय : 43 लिंग : महिला
छायाचित्र उपलब्ध

12 RJY6616460
नाव : पदमा नितेश चौधरी
पतीचे नाव: नितेश चौधरी
घर क्रमांक :
वय : 34 लिंग : महिला
छायाचित्र उपलब्ध

13 RJY6616452
नाव : गणेश आबाजी चौधरी
वडिलांचे नाव: आबाजी चौधरी
घर क्रमांक :
वय : 30 लिंग : पुरुष
छायाचित्र उपलब्ध

14 RJY6616569
नाव : सुनिता श्रीपत धुर्वे
पतीचे नाव: श्रीपत धुर्वे
घर क्रमांक :
वय : 58 लिंग : महिला
छायाचित्र उपलब्ध

15 RJY6315816
नाव : देवांगना होमदास कोवे
पतीचे नाव: होमदास कोवे
घर क्रमांक :
वय : 40 लिंग : महिला
छायाचित्र उपलब्ध

16 RJY6315907
नाव : महेश सिरपत धुर्वे
वडिलांचे नाव: सिरपत धुर्वे
घर क्रमांक :
वय : 34 लिंग : पुरुष
छायाचित्र उपलब्ध

17 RJY6315923
नाव : प्रभाकर राजीराम धुर्वे
वडिलांचे नाव: राजीराम धुर्वे
घर क्रमांक :
वय : 33 लिंग : पुरुष
छायाचित्र उपलब्ध

18 RJY6315915
नाव : प्रेमचंद सदाशिव बुद्धे
वडिलांचे नाव: सदाशिव बुद्धे
घर क्रमांक :
वय : 32 लिंग : महिला
छायाचित्र उपलब्ध

19 RJY6429963
नाव : हेमलता किशोर गायकवाड
पतीचे नाव: किशोर गायकवाड
घर क्रमांक :
वय : 41 लिंग : महिला
छायाचित्र उपलब्ध

20 RJY6665830
नाव : संदीप दादाजी गजभिये
वडिलांचे नाव: दादाजी गजभिये
घर क्रमांक :
वय : 34 लिंग : पुरुष
छायाचित्र उपलब्ध

21 RJY6429922
नाव : दुर्वास गायकवाड
वडिलांचे नाव: बाजीराव गायकवाड
घर क्रमांक :
वय : 31 लिंग : पुरुष
छायाचित्र उपलब्ध

22 RJY6315345
नाव : नरेश जनार्दन झोडे
वडिलांचे नाव: जनार्दन झोडे
घर क्रमांक :
वय : 37 लिंग : पुरुष
छायाचित्र उपलब्ध

23 RJY6315469
नाव : रेखा मुरारी जुमनाके
पतीचे नाव: मुरारी जुमनाके
घर क्रमांक :
वय : 47 लिंग : महिला
छायाचित्र उपलब्ध

24 RJY6315642
नाव : साईनाथ वसंता कन्नाके
वडिलांचे नाव: वसंता कन्नाके
घर क्रमांक :
वय : 32 लिंग : पुरुष
छायाचित्र उपलब्ध

25 RJY6043376
नाव : हिवराज विठठल कापगाते
वडिलांचे नाव: हिवराज विठठल कापगाते
घर क्रमांक :
वय : 40 लिंग : पुरुष
छायाचित्र उपलब्ध

26 RJY6043384
नाव : पोर्णिमा हिवराज कापगाते
पतीचे नाव: हिवराज कापगाते
घर क्रमांक :
वय : 35 लिंग : महिला
छायाचित्र उपलब्ध

27 RJY6315261
नाव : हेमंत वामन कापगते
वडिलांचे नाव: वामन कापगते
घर क्रमांक :
वय : 34 लिंग : पुरुष
छायाचित्र उपलब्ध

28 RJY6429880
नाव : भारती रमेश काशीवार
वडिलांचे नाव: रमेश काशीवर
घर क्रमांक :
वय : 38 लिंग : महिला
छायाचित्र उपलब्ध

29 RJY6315808
नाव : होमदास विष्णू कोवे
वडिलांचे नाव: विष्णू कोवे
घर क्रमांक :
वय : 43 लिंग : पुरुष
छायाचित्र उपलब्ध

30 RJY6043368
नाव : मुक्ता विकास कुळसंगे
पतीचे नाव: विकास कुळसंबे
घर क्रमांक :
वय : 38 लिंग : महिला
छायाचित्र उपलब्ध

31 RJY6315881 नाव : लोकेश नामदेव कुलसंगे वडिलांचे नाव: नामदेव कुलसंगे घर क्रमांक : वय : 34 लिंग : पुरुष छायाचित्र उपलब्ध	32 RJY6315683 नाव : शालू ज्ञानेश्वर कुमरे पतीचे नाव: ज्ञानेश्वर कुमरे घर क्रमांक : वय : 54 लिंग : महिला छायाचित्र उपलब्ध	33 RJY6315311 नाव : अमोल उरकुडा कुमरे वडिलांचे नाव: उरकुडा कुमरे घर क्रमांक : वय : 33 लिंग : पुरुष छायाचित्र उपलब्ध
34 RJY6616536 नाव : गंगाधर रामजी मडकाम वडिलांचे नाव: रामजी मडकाम घर क्रमांक : वय : 37 लिंग : पुरुष छायाचित्र उपलब्ध	35 RJY6616502 नाव : बालाजी रामाजी मडकाम वडिलांचे नाव: रामाजी मडकाम घर क्रमांक : वय : 30 लिंग : पुरुष छायाचित्र उपलब्ध	36 RJY1214675 नाव : कुंदा कवडु मडावी पतीचे नाव: कवडु मडावी घर क्रमांक : वय : 52 लिंग : महिला छायाचित्र उपलब्ध
37 RJY6315238 नाव : गणिताताई प्रशांत मडावी पतीचे नाव: प्रशांत मडावी घर क्रमांक : वय : 42 लिंग : महिला छायाचित्र उपलब्ध	38 RJY6315402 नाव : प्रशांत आनंदराव मडावी वडिलांचे नाव: आनंदराव मडावी घर क्रमांक : वय : 37 लिंग : पुरुष छायाचित्र उपलब्ध	39 RJY6315410 नाव : पिंकी प्रशांत मडावी पतीचे नाव: प्रशांत मडावी घर क्रमांक : वय : 35 लिंग : महिला छायाचित्र उपलब्ध
40 RJY6315493 नाव : जयश्री अशोक मडावी पतीचे नाव: अशोक मडावी घर क्रमांक : वय : 34 लिंग : महिला छायाचित्र उपलब्ध	41 RJY6315709 नाव : शिशुपाल बाबुराव मडावी वडिलांचे नाव: बाबुराव मडावी घर क्रमांक : वय : 35 लिंग : पुरुष छायाचित्र उपलब्ध	42 RJY6315691 नाव : प्रदीप गजानन मडावी वडिलांचे नाव: गजानन मडावी घर क्रमांक : वय : 34 लिंग : पुरुष छायाचित्र उपलब्ध
43 RJY6315428 नाव : ज्योत्स्ना चेतन मडावी पतीचे नाव: चेतन मडावी घर क्रमांक : वय : 34 लिंग : महिला छायाचित्र उपलब्ध	44 RJY6616403 नाव : सुशील इंदरशाहा मडावी वडिलांचे नाव: इंदरशाहा मडावी घर क्रमांक : वय : 32 लिंग : पुरुष छायाचित्र उपलब्ध	45 RJY6315675 नाव : शारदा बाळकृष्ण मानकर पतीचे नाव: बाळकृष्ण मानकर घर क्रमांक : वय : 39 लिंग : महिला छायाचित्र उपलब्ध
46 RJY6616478 नाव : सरिता योगाजी मस्के पतीचे नाव: योगाजी मस्के घर क्रमांक : वय : 43 लिंग : महिला छायाचित्र उपलब्ध	47 RJY6315519 नाव : सुनील गुणाजी मस्के वडिलांचे नाव: गुणाजी मस्के घर क्रमांक : वय : 32 लिंग : पुरुष छायाचित्र उपलब्ध	48 RJY6315618 नाव : यदुनाथ होमराज मस्के वडिलांचे नाव: होमराज मस्के घर क्रमांक : वय : 32 लिंग : पुरुष छायाचित्र उपलब्ध
49 RJY6315295 नाव : जगदीश माणिक मस्के वडिलांचे नाव: माणिक मस्के घर क्रमांक : वय : 34 लिंग : पुरुष छायाचित्र उपलब्ध	50 RJY6429906 नाव : चंद्रकला श्रीहरी मस्के पतीचे नाव: श्रीहरी मस्के घर क्रमांक : वय : 31 लिंग : महिला छायाचित्र उपलब्ध	51 RJY6739528 नाव : कमलेश माणिक मस्के वडिलांचे नाव: माणिक मस्के घर क्रमांक : वय : 28 लिंग : पुरुष छायाचित्र उपलब्ध
52 RJY1550235 नाव : अनुरथा मसराम वडिलांचे नाव: प्रकाश मसराम घर क्रमांक : वय : 44 लिंग : महिला छायाचित्र उपलब्ध	53 RJY6315634 नाव : निर्मला कामराज मेश्राम पतीचे नाव: कामराज मेश्राम घर क्रमांक : वय : 48 लिंग : महिला छायाचित्र उपलब्ध	54 RJY6616338 नाव : सुरेश पुंडलिक मेश्राम वडिलांचे नाव: पुंडलिक मेश्राम घर क्रमांक : वय : 35 लिंग : पुरुष छायाचित्र उपलब्ध
55 RJY6616411 नाव : विकी मेश्राम वडिलांचे नाव: पुंडलिक मेश्राम घर क्रमांक : वय : 31 लिंग : पुरुष छायाचित्र उपलब्ध	56 RJY6315386 नाव : प्रियका कमला नैताम आईचे नाव: कमला नैताम घर क्रमांक : वय : 32 लिंग : महिला छायाचित्र उपलब्ध	57 RJY6315212 नाव : मीनाताई विनोद नाकाडे पतीचे नाव: विनोद नाकाडे घर क्रमांक : वय : 39 लिंग : महिला छायाचित्र उपलब्ध
58 RJY3568946 नाव : झाशी आनंदराव नेवारे पतीचे नाव: आनंदराव नेवारे घर क्रमांक : वय : 43 लिंग : महिला छायाचित्र उपलब्ध	59 RJY6315659 नाव : तनुजा नाजूकराव नेवारे पतीचे नाव: नाजूकराव नेवारे घर क्रमांक : वय : 36 लिंग : महिला छायाचित्र उपलब्ध	60 RJY1550185 नाव : रेखा विनोद परचाके पतीचे नाव: विनोद परचाके घर क्रमांक : वय : 38 लिंग : महिला छायाचित्र उपलब्ध

61 RJY6814974
नाव : विद्या अनिल परचाके
पतीचे नाव: अनिल परचाके
घर क्रमांक :
वय : 34 लिंग : महिला
छायाचित्र उपलब्ध

62 RJY6315840
नाव : कल्पना अनिल पर्वते
पतीचे नाव: अनिल पर्वते
घर क्रमांक :
वय : 41 लिंग : महिला
छायाचित्र उपलब्ध

63 RJY6043392
नाव : फुलचंद मोहन फुले
वडिलांचे नाव: फुलचंद मोहन फुले
घर क्रमांक :
वय : 50 लिंग : पुरुष
छायाचित्र उपलब्ध

64 RJY6043400
नाव : कविता फुलचंद फुले
पतीचे नाव: कविता फुलचंद फुले
घर क्रमांक :
वय : 45 लिंग : महिला
छायाचित्र उपलब्ध

65 RJY6713531
नाव : तीर्था जागींद्र पुसाम
पतीचे नाव: जागींद्र पुसाम
घर क्रमांक :
वय : 48 लिंग : महिला
छायाचित्र उपलब्ध

66 RJY6315337
नाव : सुखदेव सुभद्रा पुसाम
आईचे नाव: सुभद्रा पुसाम
घर क्रमांक :
वय : 35 लिंग : पुरुष
छायाचित्र उपलब्ध

67 RJY6043343
नाव : कपिल चिंतामन रामटेके
वडिलांचे नाव: कपिल चिंतामन रामटेके
घर क्रमांक :
वय : 35 लिंग : पुरुष
छायाचित्र उपलब्ध

68 RJY6665848
नाव : समीर चिंतामण रामटेके
वडिलांचे नाव: चिंतामण रामटेके
घर क्रमांक :
वय : 30 लिंग : पुरुष
छायाचित्र उपलब्ध

69 RJY6713507
नाव : सरिता खेळदास शेंडे
पतीचे नाव: खेळदास शेंडे
घर क्रमांक :
वय : 42 लिंग : महिला
छायाचित्र उपलब्ध

70 RJY6429872
नाव : योगेश मनोहर शेंडे
वडिलांचे नाव: मनोहर शेंडे
घर क्रमांक :
वय : 31 लिंग : पुरुष
छायाचित्र उपलब्ध

71 RJY6315527
नाव : आशा गुरुदेव सिडाम
पतीचे नाव: गुरुदेव सिडाम
घर क्रमांक :
वय : 36 लिंग : महिला
छायाचित्र उपलब्ध

72 RJY1229772
नाव : जितेद्र चंद्रभान सिडाम
वडिलांचे नाव: चंद्रभान सिडाम
घर क्रमांक : -
वय : 35 लिंग : पुरुष
छायाचित्र उपलब्ध

73 RJY6616544
नाव : चेतराम सुधाकर सिडाम
वडिलांचे नाव: सुधाकर सिडाम
घर क्रमांक :
वय : 35 लिंग : पुरुष
छायाचित्र उपलब्ध

74 RJY6315279
नाव : कान्ण्याकुमारी दिनकर सिडाम
पतीचे नाव: दिनकर सिडाम
घर क्रमांक :
वय : 35 लिंग : महिला
छायाचित्र उपलब्ध

75 RJY6616346
नाव : पल्लवी जितेंद्र सिडाम
पतीचे नाव: जितेंद्र सिडाम
घर क्रमांक :
वय : 33 लिंग : महिला
छायाचित्र उपलब्ध

76 RJY6429856
नाव : चांगेश्वर सुधाकर सिडाम
वडिलांचे नाव: सुधाकर सिडाम
घर क्रमांक :
वय : 31 लिंग : पुरुष
छायाचित्र उपलब्ध

77 RJY6315899
नाव : संदीप सोपानदास सोनपिपरे
वडिलांचे नाव: सोपानदास सोनपिपरे
घर क्रमांक :
वय : 33 लिंग : पुरुष
छायाचित्र उपलब्ध

78 RJY1229723
नाव : सेवाकर राजीराम सुकारे
वडिलांचे नाव: राजीराम सुकारे
घर क्रमांक : -
वय : 37 लिंग : पुरुष
छायाचित्र उपलब्ध

79 RJY6694020
नाव : ज्योती सेवाकर सुकारे
पतीचे नाव: सेवाकर सुकारे
घर क्रमांक :
वय : 32 लिंग : महिला
छायाचित्र उपलब्ध

80 RJY6315360
नाव : ज्ञानेश्वर पुराणिक सुकारे
वडिलांचे नाव: पुराणिक सुकारे
घर क्रमांक :
वय : 33 लिंग : पुरुष
छायाचित्र उपलब्ध

81 RJY6315436
नाव : पुष्पराज गुरुदेव ठाकरे
वडिलांचे नाव: गुरुदेव ठाकरे
घर क्रमांक :
वय : 32 लिंग : पुरुष
छायाचित्र उपलब्ध

82 RJY3568953
नाव : शारदा चंद्रशेखर उदासी
पतीचे नाव: चंद्रशेखर उदासी
घर क्रमांक :
वय : 51 लिंग : महिला
छायाचित्र उपलब्ध

83 RJY3568979
नाव : सरीता प्रकाश उईके
पतीचे नाव: प्रकाश उईके
घर क्रमांक :
वय : 42 लिंग : महिला
छायाचित्र उपलब्ध

84 RJY6814966
नाव : मंजुषा महेंद्र उईके
पतीचे नाव: महेंद्र उईके
घर क्रमांक :
वय : 29 लिंग : महिला
छायाचित्र उपलब्ध

85 RJY6656425
नाव : सुनील सुखलाल वैद्य
वडिलांचे नाव: सुखलाल वैद्य
घर क्रमांक :
वय : 41 लिंग : पुरुष
छायाचित्र उपलब्ध

86 RJY6656433
नाव : सुकेशना सुनील वैद्य
पतीचे नाव: सुनील वैद्य
घर क्रमांक :
वय : 38 लिंग : महिला
छायाचित्र उपलब्ध

87 RJY6665814
नाव : अंजिरा सुकलाल वैद्य
पतीचे नाव: सुकलाल वैद्य
घर क्रमांक :
वय : 66 लिंग : महिला
छायाचित्र उपलब्ध

88 RJY6429898
नाव : शशिकला केवळराम वैध
वडिलांचे नाव: केवळराम वैध
घर क्रमांक :
वय : 43 लिंग : महिला
छायाचित्र उपलब्ध

89 RJY1229715
नाव : वासुदेव माधो वरखडे
वडिलांचे नाव: माधो वरखडे
घर क्रमांक :
वय : 49 लिंग : पुरुष
छायाचित्र उपलब्ध

90 RJY1022011
नाव : उत्तरा वासुदेव वरखडे
पतीचे नाव: वासुदेव वरखडे
घर क्रमांक : --
वय : 48 लिंग : महिला
छायाचित्र उपलब्ध

91 RJY6429948
नाव : मीना नरेश वाघाडे
पतीचे नाव: नरेश वाघाडे
घर क्रमांक :
वय : 49 लिंग : महिला
छायाचित्र उपलब्ध

92 RJY6429955
नाव : गीता किशोर वाघाडे
पतीचे नाव: किशोर वाघाडे
घर क्रमांक :
वय : 47 लिंग : महिला
छायाचित्र उपलब्ध

93 RJY6616429
नाव : रेखा ओमप्रकाश वाघाडे
पतीचे नाव: ओमप्रकाश वाघाडे
घर क्रमांक :
वय : 39 लिंग : महिला
छायाचित्र उपलब्ध

94 RJY6315667
नाव : दुर्गा राजकुमार वरखडे
पतीचे नाव: राजकुमार वरखडे
घर क्रमांक :
वय : 43 लिंग : महिला
छायाचित्र उपलब्ध

95 RJY6315543
नाव : प्रियंका जागीन्द्र वरखडे
पतीचे नाव: जागीन्द्र वरखडे
घर क्रमांक :
वय : 32 लिंग : महिला
छायाचित्र उपलब्ध

96 RJY6713523
नाव : मोनिका वासुदेव वरखडे
वडिलांचे नाव: वासुदेव वरखडे
घर क्रमांक :
वय : 28 लिंग : महिला
छायाचित्र उपलब्ध

97 RJY6814941
नाव : नंदकिशोर लक्ष्मन झोडे
वडिलांचे नाव: लक्ष्मन झोडे
घर क्रमांक :
वय : 42 लिंग : पुरुष
छायाचित्र उपलब्ध

98 RJY6315584
नाव : तारकाबाई देविदास झोडे
पतीचे नाव: देविदास झोडे
घर क्रमांक :
वय : 40 लिंग : महिला
छायाचित्र उपलब्ध

99 RJY6814958
नाव : मनीषा नंदकिशोर झोडे
पतीचे नाव: नंदकिशोर झोडे
घर क्रमांक :
वय : 37 लिंग : महिला
छायाचित्र उपलब्ध

100 RJY6814933
नाव : लोमेश्वर जनार्धन झोडे\
वडिलांचे नाव: जनार्धन झोडे
घर क्रमांक :
वय : 33 लिंग : पुरुष
छायाचित्र उपलब्ध

101 RJY6315303
नाव : अमोल बाळकृष्ण झोडे
वडिलांचे नाव: बाळकृष्ण झोड
घर क्रमांक :
वय : 32 लिंग : पुरुष
छायाचित्र उपलब्ध

102 RJY6616551
नाव : जगदिश नेताजी झोडे
वडिलांचे नाव: नेताजी झोडे
घर क्रमांक :
वय : 30 लिंग : पुरुष
छायाचित्र उपलब्ध

103 RJY7367758
नाव : लीना बुद्धे
पतीचे नाव: प्रेमचंद बुद्धे
घर क्रमांक : -
वय : 28 लिंग : महिला
छायाचित्र उपलब्ध

104 RJY7365851
नाव : गणेश धुर्वे
वडिलांचे नाव: श्रीपत धुर्वे
घर क्रमांक : -
वय : 23 लिंग : पुरुष
छायाचित्र उपलब्ध

105 RJY6998439
नाव : मोहिनी रामूजी गहाणे
वडिलांचे नाव: रामूजी गहाणे
घर क्रमांक : -
वय : 26 लिंग : महिला
छायाचित्र उपलब्ध

106 RJY7368558
नाव : पल्लवी गायकवाड
पतीचे नाव: दुर्वास गायकवाड
घर क्रमांक : -
वय : 29 लिंग : महिला
छायाचित्र उपलब्ध

107 RJY6998520
नाव : पोर्णिमा साईनाथ कन्नाके
पतीचे नाव: साईनाथ कन्नाके
घर क्रमांक : -
वय : 33 लिंग : महिला
छायाचित्र उपलब्ध

108 RJY6998553
नाव : पुण्यश्री सत्यपाल कन्नाके
पतीचे नाव: सत्यपाल कन्नाके
घर क्रमांक : -
वय : 32 लिंग : महिला
छायाचित्र उपलब्ध

109 RJY7398365
नाव : अंजली सुरेश कापगते
वडिलांचे नाव: सुरेश कापगते
घर क्रमांक : -
वय : 22 लिंग : महिला
छायाचित्र उपलब्ध

110 RJY7140684
नाव : भाग्यश्री कुळसेंगे
वडिलांचे नाव: मधुकर कुळसेंगे
घर क्रमांक : -
वय : 25 लिंग : महिला
छायाचित्र उपलब्ध

111 RJY7140676
नाव : आशिष कुंभरे
वडिलांचे नाव: भाग्यवान कुंभरे
घर क्रमांक : -
वय : 26 लिंग : पुरुष
छायाचित्र उपलब्ध

112 RJY7130230
नाव : जितेंद्र कुंभरे
वडिलांचे नाव: उरकुडा कुंभरे
घर क्रमांक : -
वय : 25 लिंग : पुरुष
छायाचित्र उपलब्ध

113 RJY7229016
नाव : कोमल मडावी
वडिलांचे नाव: रवींद्र मडावी
घर क्रमांक : -
वय : 26 लिंग : महिला
छायाचित्र उपलब्ध

114 RJY7295322
नाव : रोहित मडावी
वडिलांचे नाव: रवींद्र मडावी
घर क्रमांक : -
वय : 23 लिंग : पुरुष
छायाचित्र उपलब्ध

115 RJY7369267
नाव : प्रांजली मडकाम
पतीचे नाव: गंगाधर मडकाम
घर क्रमांक : -
वय : 27 लिंग : महिला
छायाचित्र उपलब्ध

116 RJY6964548
नाव : वंदना सुरेश मेश्राम
पतीचे नाव: सुरेश मेश्राम
घर क्रमांक : -
वय : 32 लिंग : महिला
छायाचित्र उपलब्ध

117 RJY7226335
नाव : आयुशा मेश्राम
वडिलांचे नाव: रोशन मेश्राम
घर क्रमांक : -
वय : 26 लिंग : महिला
छायाचित्र उपलब्ध

118 RJY7365844
नाव : पंकज नेवारे
वडिलांचे नाव: रामू नेवारे
घर क्रमांक : -
वय : 25 लिंग : पुरुष
छायाचित्र उपलब्ध

119 RJY7130248
नाव : चक्रेश्वर पर्वते
वडिलांचे नाव: चिंतामण पर्वते
घर क्रमांक : -
वय : 26 लिंग : पुरुष
छायाचित्र उपलब्ध

120 RJY7365885
नाव : आचल पर्वते
वडिलांचे नाव: अंताराम पर्वते
घर क्रमांक : -
वय : 23 लिंग : महिला
छायाचित्र उपलब्ध

121 RJY7229008
नाव : वर्षा सोनवाने
पतीचे नाव: देवेंद्र सोनवाने
घर क्रमांक : -
वय : 35 लिंग : महिला
छायाचित्र उपलब्ध

122 RJY7365869
नाव : टेकचंद झोडे
वडिलांचे नाव: रमेश झोडे
घर क्रमांक : -
वय : 23 लिंग : पुरुष
छायाचित्र उपलब्ध

123 RJY6665855
नाव : विवेक सुभाष रामटेके
वडिलांचे नाव: सुभाष रामटेके
घर क्रमांक : ०१
वय : 30 लिंग : पुरुष
छायाचित्र उपलब्ध

124 RJY0042416
नाव : सुमन मोहन फुले
पतीचे नाव: मोहन फुले
घर क्रमांक : 1
वय : 79 लिंग : महिला
छायाचित्र उपलब्ध

125 RJY0042424
नाव : अरविंद मोहन फुले
वडिलांचे नाव: मोहन फुले
घर क्रमांक : 1
वय : 56 लिंग : पुरुष
छायाचित्र उपलब्ध

126 FMW1045152
नाव : वैशाली अरविंद फुले
पतीचे नाव: अरविंद फुले
घर क्रमांक : 1
वय : 42 लिंग : महिला
छायाचित्र उपलब्ध

127 RJY0042432
नाव : पांडूरंग मोना रामटेके
वडिलांचे नाव: मोना रामटेके
घर क्रमांक : 2
वय : 73 लिंग : पुरुष
छायाचित्र उपलब्ध

128 RJY0042440
नाव : सूभाष पांडूरंग रामटेके
वडिलांचे नाव: पांडूरंग रामटेके
घर क्रमांक : 2
वय : 53 लिंग : पुरुष
छायाचित्र उपलब्ध

129 RJY0042456
नाव : दिक्षा सूभाष रामटेके
पतीचे नाव: सूभाष रामटेके
घर क्रमांक : 2
वय : 48 लिंग : महिला
छायाचित्र उपलब्ध

130 RJY0042476
नाव : महावीर रामदास. फुले
वडिलांचे नाव: रामदास. फुले
घर क्रमांक : 3b
वय : 58 लिंग : महिला
छायाचित्र उपलब्ध

131 FMW1044213
नाव : लीला महाविर फुले
पतीचे नाव: महाविर फुले
घर क्रमांक : 3ब
वय : 48 लिंग : महिला
छायाचित्र उपलब्ध

132 RJY6713499
नाव : निलेश महावीर फुले
वडिलांचे नाव: महावीर फुले
घर क्रमांक : ३-ब
वय : 29 लिंग : पुरुष
छायाचित्र उपलब्ध

133 RJY0997676
नाव : शालीकराम उकाजी आळे
वडिलांचे नाव: उकाजी आळे
घर क्रमांक : 4
वय : 54 लिंग : पुरुष
छायाचित्र उपलब्ध

134 RJY0997668
नाव : शालुनबाई शालीक आळे
पतीचे नाव: शालीक आळे
घर क्रमांक : 4
वय : 53 लिंग : महिला
छायाचित्र उपलब्ध

135 RJY0042515
नाव : सरस्वती बाबूराव मडावी
पतीचे नाव: बाबूराव मडावी
घर क्रमांक : 4
वय : 73 लिंग : महिला
छायाचित्र उपलब्ध

136 RJY6406797
नाव : आनंदराव मोना मडावी
वडिलांचे नाव: मोना मडावी
घर क्रमांक : 5ब
वय : 58 लिंग : पुरुष
छायाचित्र उपलब्ध

137 RJY0042531
नाव : जयवंता आनंदराव मडावी
पतीचे नाव: आनंदराव मडावी
घर क्रमांक : 5b
वय : 54 लिंग : महिला
छायाचित्र उपलब्ध

138 RJY1229616
नाव : चेतन बाबुराव मडावी
वडिलांचे नाव: बाबुराव मडावी
घर क्रमांक : 6
वय : 36 लिंग : पुरुष
छायाचित्र उपलब्ध

139 RJY0042549
नाव : दयाराम. जानू मस्के
वडिलांचे नाव: जानू मस्के
घर क्रमांक : 6
वय : 63 लिंग : पुरुष
छायाचित्र उपलब्ध

140 RJY0042555
नाव : सेवंताबाई दयाराम. मस्के
पतीचे नाव: दयाराम. मस्के
घर क्रमांक : 6
वय : 58 लिंग : महिला
छायाचित्र उपलब्ध

141 FMW1043835
नाव : डिंभराज दयाराम मस्के
वडिलांचे नाव: दयाराम मस्के
घर क्रमांक : 6
वय : 42 लिंग : पुरुष
छायाचित्र उपलब्ध

142 RJY3568896
नाव : गिता डीमराज मस्के
पतीचे नाव: डीमराज मस्के
घर क्रमांक : 6
वय : 35 लिंग : महिला
छायाचित्र उपलब्ध

143 RJY0042575
नाव : शांता बोडकू मस्के
पतीचे नाव: बोडकू मस्के
घर क्रमांक : 7
वय : 78 लिंग : महिला
छायाचित्र उपलब्ध

144 RJY0042585
नाव : हेमराज बोडकू मस्के
वडिलांचे नाव: बोडकू मस्के
घर क्रमांक : 7
वय : 56 लिंग : पुरुष
छायाचित्र उपलब्ध

145 RJY0997684
नाव : गीताबाई हेमराज मस्के
पतीचे नाव: हेमराज मस्के
घर क्रमांक : 7
वय : 51 लिंग : महिला
छायाचित्र उपलब्ध

146 FMW1044445
नाव : किसन बोंडकु मस्के
वडिलांचे नाव: बोंडकु मस्के
घर क्रमांक : 7
वय : 50 लिंग : पुरुष
छायाचित्र उपलब्ध

147 RJY7295314
नाव : गणेश मस्के
वडिलांचे नाव: किसन मस्के
घर क्रमांक : 7
वय : 25 लिंग : पुरुष
छायाचित्र उपलब्ध

148 RJY0042595
नाव : रामू सूकरू नेवारे
वडिलांचे नाव: सूकरू नेवारे
घर क्रमांक : 8
वय : 53 लिंग : पुरुष
छायाचित्र उपलब्ध

149 FMW0815217
नाव : मिना सुकरु नेवारे
वडिलांचे नाव: सुकरु नेवारे
घर क्रमांक : 8
वय : 52 लिंग : महिला
छायाचित्र उपलब्ध

150 FMW1044197
नाव : मंगला रामू नेवारे
पतीचे नाव: रामू नेवारे
घर क्रमांक : 8
वय : 48 लिंग : महिला
छायाचित्र उपलब्ध

151 RJY0042606
नाव : गयाबाई कारु राउत
पतीचे नाव: कारु राउत
घर क्रमांक : 9
वय : 78 लिंग : महिला
छायाचित्र उपलब्ध

152 FMW1043702
नाव : विठोबा कारु राऊत
वडिलांचे नाव: कारु राऊत
घर क्रमांक : 9
वय : 46 लिंग : पुरुष
छायाचित्र उपलब्ध

153 FMW1044171
नाव : सुरेखा विठोबा राऊत
पतीचे नाव: विठोबा राऊत
घर क्रमांक : 9
वय : 41 लिंग : महिला
छायाचित्र उपलब्ध

154 RJY0042622
नाव : कमलाबाई परसराम. कापगते
पतीचे नाव: परसराम. कापगते
घर क्रमांक : 10
वय : 73 लिंग : महिला
छायाचित्र उपलब्ध

155 FMW1043975
नाव : सुरेश परसराम कापगते
वडिलांचे नाव: परसराम कापगते
घर क्रमांक : 10
वय : 48 लिंग : पुरुष
छायाचित्र उपलब्ध

156 RJY0042630
नाव : विठ्ठल जीवन कापगते
वडिलांचे नाव: जीवन कापगते
घर क्रमांक : 11
वय : 68 लिंग : पुरुष
छायाचित्र उपलब्ध

157 RJY0042648
नाव : राईबाई विठ्ठल कापगते
पतीचे नाव: विठ्ठल कापगते
घर क्रमांक : 11
वय : 63 लिंग : महिला
छायाचित्र उपलब्ध

158 RJY0042664
नाव : भीवराबाई सुकरु मडावी
पतीचे नाव: सुकरु मडावी
घर क्रमांक : 12
वय : 78 लिंग : महिला
छायाचित्र उपलब्ध

159 RJY0997692
नाव : गजानन सुकरू मडावी
वडिलांचे नाव: सुकरू मडावी
घर क्रमांक : 12
वय : 59 लिंग : पुरुष
छायाचित्र उपलब्ध

160 RJY0042674
नाव : पूष्पा गजानन मडावी
पतीचे नाव: गजानन मडावी
घर क्रमांक : 12
वय : 53 लिंग : महिला
छायाचित्र उपलब्ध

161 RJY0997700
नाव : हिराजी गजानन मडावी
वडिलांचे नाव: गजानन मडावी
घर क्रमांक : 12
वय : 35 लिंग : पुरुष
छायाचित्र उपलब्ध

162 RJY6964464
नाव : भारती हेमराज मस्के
वडिलांचे नाव: हेमराज मस्के
घर क्रमांक : 12
वय : 26 लिंग : महिला
छायाचित्र उपलब्ध

163 RJY6043277
नाव : विभा सुरेश बोरकर
पतीचे नाव: सुरेश बोरकर
घर क्रमांक : 13
वय : 52 लिंग : महिला
छायाचित्र उपलब्ध

164 RJY0042684
नाव : पोवरा टिकाराम. मडावी
पतीचे नाव: टिकाराम. मडावी
घर क्रमांक : 13
वय : 73 लिंग : महिला
छायाचित्र उपलब्ध

165 RJY0042694
नाव : उध्दव टिकाराम. मडावी
वडिलांचे नाव: टिकाराम. मडावी
घर क्रमांक : 13
वय : 53 लिंग : पुरुष
छायाचित्र उपलब्ध

166 FMW1044684
नाव : उर्मिलाबाई उध्दव मडावी
पतीचे नाव: उध्दव मडावी
घर क्रमांक : 13
वय : 49 लिंग : महिला
छायाचित्र उपलब्ध

167 RJY0042713
नाव : मोडकु जीवन कापगते
वडिलांचे नाव: जीवन कापगते
घर क्रमांक : 14
वय : 78 लिंग : पुरुष
छायाचित्र उपलब्ध

168 FMW1044767
नाव : सरिता विनायक कापगते
पतीचे नाव: विनायक कापगते
घर क्रमांक : 14
वय : 46 लिंग : महिला
छायाचित्र उपलब्ध

169 FMW1044890
नाव : नाजुक मोडकू कापगते
वडिलांचे नाव: मोडकू कापगते
घर क्रमांक : 14
वय : 46 लिंग : पुरुष
छायाचित्र उपलब्ध

170 RJY0997718
नाव : बबिता नाजुक कापगते
पतीचे नाव: नाजुक कापगते
घर क्रमांक : 14
वय : 39 लिंग : महिला
छायाचित्र उपलब्ध

171 RJY6762108
नाव : यश्वदा कारुजी राऊत
वडिलांचे नाव: कारुजी राऊत
घर क्रमांक : १५
वय : 43 लिंग : महिला
छायाचित्र उपलब्ध

172 FMW1044486
नाव : अशोक गणपत कुमरे
वडिलांचे नाव: गणपत कुमरे
घर क्रमांक : 16अ
वय : 42 लिंग : पुरुष
छायाचित्र उपलब्ध

173 RJY0997726
नाव : गणपत राजू कुंभरे
वडिलांचे नाव: राजू कुंभरे
घर क्रमांक : 16अ
वय : 63 लिंग : पुरुष
छायाचित्र उपलब्ध

174 RJY0042739
नाव : निंबाबाई गणपत कुंभरे
पतीचे नाव: गणपत कुंभरे
घर क्रमांक : 16a
वय : 58 लिंग : महिला
छायाचित्र उपलब्ध

175 RJY0997734
नाव : प्रमिला गुरुदेव कुंभरे
पतीचे नाव: गुरुदेव कुंभरे
घर क्रमांक : 16अ
वय : 44 लिंग : महिला
छायाचित्र उपलब्ध

176 RJY0042747
नाव : ऊकादास. राजू कुंभरे
वडिलांचे नाव: राजू कुंभरे
घर क्रमांक : 16b
वय : 53 लिंग : पुरुष
छायाचित्र उपलब्ध

177 FMW0815191
नाव : अंतकला उकादास. कुंभरे
पतीचे नाव: उकादास. कुंभरे
घर क्रमांक : 16ब
वय : 48 लिंग : महिला
छायाचित्र उपलब्ध

178 RJY0042753
नाव : मधूकर महागू पूसाम
वडिलांचे नाव: महागू पूसाम
घर क्रमांक : 17
वय : 63 लिंग : पुरुष
छायाचित्र उपलब्ध

179 RJY0042763
नाव : कांताबाई मधुकर पूसाम
पतीचे नाव: मधुकर पूसाम
घर क्रमांक : 17
वय : 58 लिंग : महिला
छायाचित्र उपलब्ध

180 RJY0042783
नाव : कुसन रघु मडावी
वडिलांचे नाव: रघु मडावी
घर क्रमांक : 18
वय : 58 लिंग : पुरुष
छायाचित्र उपलब्ध

181 RJY0042793
नाव : मनोरमा कुसन मडावी
पतीचे नाव: कुसन मडावी
घर क्रमांक : 18
वय : 53 लिंग : महिला
छायाचित्र उपलब्ध

182 RJY0042812
नाव : शामराव जाणू मस्के
वडिलांचे नाव: जाणू मस्के
घर क्रमांक : 19
वय : 88 लिंग : पुरुष
छायाचित्र उपलब्ध

183 RJY0042838
नाव : उध्दव शामराव मस्के
वडिलांचे नाव: शामराव मस्के
घर क्रमांक : 19
वय : 50 लिंग : पुरुष
छायाचित्र उपलब्ध

184 RJY0997742
नाव : उषा उध्दव मस्के
पतीचे नाव: उध्दव मस्के
घर क्रमांक : 19
वय : 39 लिंग : महिला
छायाचित्र उपलब्ध

185 RJY1214667
नाव : कृष्णा मंधुकर पुसाम
वडिलांचे नाव: मंधुकर पुसाम
घर क्रमांक : 19
वय : 35 लिंग : पुरुष
छायाचित्र उपलब्ध

186 RJY0042846
नाव : बळीराम. कवळू बुध्दे
वडिलांचे नाव: कवळू बुध्दे
घर क्रमांक : 19a
वय : 58 लिंग : पुरुष
छायाचित्र उपलब्ध

187 RJY0042852
नाव : वच्छला बळीराम. बुध्दे
पतीचे नाव: बळीराम. बुध्दे
घर क्रमांक : 19a
वय : 54 लिंग : महिला
छायाचित्र उपलब्ध

188 RJY0042862
नाव : खुशाल कवळू बुध्दे
वडिलांचे नाव: कवळू बुध्दे
घर क्रमांक : 19b
वय : 53 लिंग : पुरुष
छायाचित्र उपलब्ध

189 FMW1043884
नाव : जयवंता खुशाल बुध्दे
पतीचे नाव: खुशाल बुध्दे
घर क्रमांक : 19ब
वय : 48 लिंग : महिला
छायाचित्र उपलब्ध

190 FMW1043876
नाव : जगींद्र बळीराम बुध्दे
वडिलांचे नाव: बळीराम बुध्दे
घर क्रमांक : 19ब
वय : 42 लिंग : पुरुष
छायाचित्र उपलब्ध

191 RJY0997759
नाव : किरन जगींद्र बूध्दे
पतीचे नाव: जगींद्र बूध्दे
घर क्रमांक : 19ब
वय : 36 लिंग : महिला
छायाचित्र उपलब्ध

192 RJY0042872
नाव : भागीरथी तुकाराम पर्वते
पतीचे नाव: तुकाराम पर्वते
घर क्रमांक : 20
वय : 68 लिंग : महिला
छायाचित्र उपलब्ध

193 FMW1045285
नाव : राजेंद्र तुकाराम पर्वते
वडिलांचे नाव: तुकाराम पर्वते
घर क्रमांक : 20
वय : 46 लिंग : पुरुष
छायाचित्र उपलब्ध

194 FMW0815068
नाव : अनिल तुकाराम पर्वते
वडिलांचे नाव: तुकाराम पर्वते
घर क्रमांक : 20
वय : 45 लिंग : पुरुष
छायाचित्र उपलब्ध

195 RJY6713515
नाव : संगीता राजेंद्र पर्वते
पतीचे नाव: राजेंद्र पर्वते
घर क्रमांक : २०
वय : 38 लिंग : महिला
छायाचित्र उपलब्ध

196 RJY6043244
नाव : नितेश कुसन मडावी
वडिलांचे नाव: कुसन मडावी
घर क्रमांक : 21
वय : 35 लिंग : पुरुष
छायाचित्र उपलब्ध

197 RJY6043269
नाव : प्रमोद महाविर फुले
वडिलांचे नाव: महाविर फुले
घर क्रमांक : 21
वय : 35 लिंग : पुरुष
छायाचित्र उपलब्ध

198 RJY0042882
नाव : चिंतामण बाजीराव रामटेके
वडिलांचे नाव: बाजीराव रामटेके
घर क्रमांक : 23a
वय : 53 लिंग : पुरुष
छायाचित्र उपलब्ध

199 RJY0042892
नाव : सुशिला चिंतामण रामटेके
पतीचे नाव: चिंतामण रामटेके
घर क्रमांक : 23a
वय : 52 लिंग : महिला
छायाचित्र उपलब्ध

200 RJY6875116
नाव : राहुल उरकुडा कुंभरे
वडिलांचे नाव: उरकुडा कुंभरे
घर क्रमांक : 25
वय : 29 लिंग : पुरुष
छायाचित्र उपलब्ध

201 RJY0042911
नाव : यशवंत किसन रामटेके
वडिलांचे नाव: किसन रामटेके
घर क्रमांक : 25b
वय : 58 लिंग : पुरुष
छायाचित्र उपलब्ध

202 RJY0042929
नाव : इंदिरा यशवंत रामटेके
पतीचे नाव: यशवंत रामटेके
घर क्रमांक : 25b
वय : 53 लिंग : महिला
छायाचित्र उपलब्ध

203 RJY3568904
नाव : संजय यशवंत रामटेके
वडिलांचे नाव: यशवंत रामटेके
घर क्रमांक : 25ब
वय : 42 लिंग : पुरुष
छायाचित्र उपलब्ध

204 FMW1044411
नाव : गिरीधर माधो बन्सोड
वडिलांचे नाव: माधो बन्सोड
घर क्रमांक : 26
वय : 47 लिंग : पुरुष
छायाचित्र उपलब्ध

205 FMW1044262
नाव : संघमित्रा गिरधारी बन्सोड
पतीचे नाव: गिरधारी बन्सोड
घर क्रमांक : 26
वय : 42 लिंग : महिला
छायाचित्र उपलब्ध

206 FMW1043801
नाव : प्रकाश सोपानदास सोनपिपरे
वडिलांचे नाव: सोपानदास सोनपिपरे
घर क्रमांक : 26ब
वय : 38 लिंग : पुरुष
छायाचित्र उपलब्ध

207 RJY6315873
नाव : रविकुमार रमेश काशिवार
वडिलांचे नाव: रमेश काशिवार
घर क्रमांक : २७
वय : 33 लिंग : पुरुष
छायाचित्र उपलब्ध

208 RJY6875132
नाव : सचिन मधुकर पूसाम
वडिलांचे नाव: मधुकर पूसाम
घर क्रमांक : 27
वय : 42 लिंग : पुरुष
छायाचित्र उपलब्ध

209 RJY6875090
नाव : कविता सचिन पुसाम
पतीचे नाव: सचिन पुसाम
घर क्रमांक : 27
वय : 39 लिंग : महिला
छायाचित्र उपलब्ध

210 FMW1043959
नाव : सोपनदास. सखाराम. सोनपिपरे
वडिलांचे नाव: सखाराम. सोनपिपरे
घर क्रमांक : 27ब
वय : 58 लिंग : पुरुष
छायाचित्र उपलब्ध

211 FMW1044106
नाव : शैलाबाई सोपानदास. सोनपिपरे
पतीचे नाव: सोपानदास. सोनपिपरे
घर क्रमांक : 27ब
वय : 54 लिंग : महिला
छायाचित्र उपलब्ध

212 FMW0815050
नाव : विलास तानबा बन्सोड
वडिलांचे नाव: तानबा बन्सोड
घर क्रमांक : 28
वय : 49 लिंग : पुरुष
छायाचित्र उपलब्ध

213 RJY6998397
नाव : रिना कुसन मडावी
वडिलांचे नाव: कुसन मडावी
घर क्रमांक : 28
वय : 25 लिंग : महिला
छायाचित्र उपलब्ध

214 FMW0047340
नाव : तानबा सावजी बन्सोड
वडिलांचे नाव: सावजी बन्सोड
घर क्रमांक : 28a
वय : 73 लिंग : पुरुष
छायाचित्र उपलब्ध

215 FMW1044940
नाव : अंजनाबाई तानबा बन्सोड
पतीचे नाव: तानबा बन्सोड
घर क्रमांक : 28अ
वय : 68 लिंग : महिला
छायाचित्र उपलब्ध

216 RJY0042945
नाव : कैलास. रामदास. बन्सोड
वडिलांचे नाव: रामदास. बन्सोड
घर क्रमांक : 29a
वय : 56 लिंग : पुरुष
छायाचित्र उपलब्ध

217 RJY0042951
नाव : कुसुम. कैलास. बन्सोड
पतीचे नाव: कैलास. बन्सोड
घर क्रमांक : 29a
वय : 53 लिंग : महिला
छायाचित्र उपलब्ध

218 RJY0042961
नाव : डुबेदास. रामदास. बन्सोड
वडिलांचे नाव: रामदास. बन्सोड
घर क्रमांक : 29b
वय : 60 लिंग : पुरुष
छायाचित्र उपलब्ध

219 RJY0042971
नाव : राजीराम. मारोती बन्सोड
वडिलांचे नाव: मारोती बन्सोड
घर क्रमांक : 30
वय : 58 लिंग : पुरुष
छायाचित्र उपलब्ध

220 RJY0042981
नाव : हेमा राजीराम. बन्सोड
पतीचे नाव: राजीराम. बन्सोड
घर क्रमांक : 30
वय : 53 लिंग : महिला
छायाचित्र उपलब्ध

221 FMW1044049
नाव : झीमाबाई दादाजी गजभीये
पतीचे नाव: दादाजी गजभीये
घर क्रमांक : 30
वय : 59 लिंग : महिला
छायाचित्र उपलब्ध

222 RJY6875108
नाव : राहुल खुशाल बुद्धे
वडिलांचे नाव: खुशाल बुद्धे
घर क्रमांक : 34
वय : 27 लिंग : पुरुष
छायाचित्र उपलब्ध

223 FMW1044395
नाव : खेळदास वामन शेंडे
वडिलांचे नाव: वामन शेंडे
घर क्रमांक : 34
वय : 44 लिंग : पुरुष
छायाचित्र उपलब्ध

224 RJY0043018
नाव : कांताबाई काशीनाथ शेंडे
पतीचे नाव: काशीनाथ शेंडे
घर क्रमांक : 35
वय : 98 लिंग : महिला
छायाचित्र उपलब्ध

225 RJY0043026
नाव : मनोहर काशीनाथ शेंडे
वडिलांचे नाव: काशीनाथ शेंडे
घर क्रमांक : 35
वय : 56 लिंग : पुरुष
छायाचित्र उपलब्ध

226 RJY0043034
नाव : कल्पना मनोहर शेंडे
पतीचे नाव: मनोहर शेंडे
घर क्रमांक : 35
वय : 50 लिंग : महिला
छायाचित्र उपलब्ध

227 FMW1043991
नाव : अनिता विश्वनाथ शेंडे
पतीचे नाव: विश्वनाथ शेंडे
घर क्रमांक : 35
वय : 47 लिंग : महिला
छायाचित्र उपलब्ध

228 RJY0043042
नाव : विश्वनाथ काशीनाथ शेंडे
वडिलांचे नाव: काशीनाथ शेंडे
घर क्रमांक : 35
वय : 46 लिंग : पुरुष
छायाचित्र उपलब्ध

229 RJY0043058
नाव : दामोधर काशीराम. कुळसंगे
वडिलांचे नाव: काशीराम. कुळसंगे
घर क्रमांक : 36
वय : 63 लिंग : पुरुष
छायाचित्र उपलब्ध

230 RJY0043068
नाव : चंद्रभागाबाई दामोधर कुळसंगे
पतीचे नाव: दामोधर कुळसंगे
घर क्रमांक : 36
वय : 58 लिंग : महिला
छायाचित्र उपलब्ध

231 FMW1043892
नाव : विनोद दामोधर कुळसंगे
वडिलांचे नाव: दामोधर कुळसंगे
घर क्रमांक : 36
वय : 45 लिंग : पुरुष
छायाचित्र उपलब्ध

232 RJY0043098
नाव : नानाजी सोमा उईके
वडिलांचे नाव: सोमा उईके
घर क्रमांक : 37
वय : 58 लिंग : पुरुष
छायाचित्र उपलब्ध

233 RJY0043109
नाव : निर्मला नानाजी उईके
पतीचे नाव: नानाजी उईके
घर क्रमांक : 37
वय : 54 लिंग : महिला
छायाचित्र उपलब्ध

234 RJY0043117
नाव : केशव काशीराम. जुमनाके
वडिलांचे नाव: काशीराम. जुमनाके
घर क्रमांक : 38
वय : 60 लिंग : पुरुष
छायाचित्र उपलब्ध

235 RJY0043125
नाव : सिंधुबाई केशव जुमनाके
पतीचे नाव: केशव जुमनाके
घर क्रमांक : 38
वय : 55 लिंग : महिला
छायाचित्र उपलब्ध

236 RJY6406813
नाव : माधो काशीराम. जुमनाके
वडिलांचे नाव: काशीराम. जुमनाके
घर क्रमांक : 38
वय : 55 लिंग : पुरुष
छायाचित्र उपलब्ध

237 FMW1045046
नाव : मंगला विठ्ठल जुमनाके
पतीचे नाव: विठ्ठल जुमनाके
घर क्रमांक : 38
वय : 52 लिंग : महिला
छायाचित्र उपलब्ध

238 RJY0043133
नाव : विमल माधो जुमनाके
पतीचे नाव: माधो जुमनाके
घर क्रमांक : 38
वय : 51 लिंग : महिला
छायाचित्र उपलब्ध

239 RJY0043141
नाव : विठ्ठल काशीराम. जुमनाके
वडिलांचे नाव: काशीराम. जुमनाके
घर क्रमांक : 38
वय : 46 लिंग : पुरुष
छायाचित्र उपलब्ध

240 RJY0043167
नाव : रवी यादव मडावी
वडिलांचे नाव: यादव मडावी
घर क्रमांक : 39
वय : 52 लिंग : पुरुष
छायाचित्र उपलब्ध

241 FMW1044981
नाव : रेखा रवी मडावी
पतीचे नाव: रवी मडावी
घर क्रमांक : 39
वय : 46 लिंग : महिला
छायाचित्र उपलब्ध

242 RJY0043177
नाव : दयाराम. मंगरू बावणे
वडिलांचे नाव: मंगरू बावणे
घर क्रमांक : 40
वय : 63 लिंग : पुरुष
छायाचित्र उपलब्ध

243 RJY0043187
नाव : अनिता दयाराम. बावणे
पतीचे नाव: दयाराम. बावणे
घर क्रमांक : 40
वय : 58 लिंग : महिला
छायाचित्र उपलब्ध

244 RJY1021815
नाव : पुरुषोत्तम दयाराम बावणे
वडिलांचे नाव: दयाराम बावणे
घर क्रमांक : 40
वय : 43 लिंग : पुरुष
छायाचित्र उपलब्ध

245 FMW1043843
नाव : नवनाथ दयाराम बावणे
वडिलांचे नाव: दयाराम बावणे
घर क्रमांक : 40
वय : 42 लिंग : पुरुष
छायाचित्र उपलब्ध

246 RJY1550193
नाव : कविता पूरूषोत्तम बावणे
पतीचे नाव: पूरूषोत्तम बावणे
घर क्रमांक : 40
वय : 39 लिंग : महिला
छायाचित्र उपलब्ध

247 RJY0043197
नाव : वच्छला रामजी मळकाम
पतीचे नाव: रामजी मळकाम
घर क्रमांक : 41
वय : 58 लिंग : महिला
छायाचित्र उपलब्ध

248 RJY0043208
नाव : सईबाई शंकर भलाई
पतीचे नाव: शंकर भलाई
घर क्रमांक : 42
वय : 58 लिंग : महिला
छायाचित्र उपलब्ध

249 RJY0043224
नाव : लव्हा महादेव सराटे
वडिलांचे नाव: महादेव सराटे
घर क्रमांक : 43
वय : 64 लिंग : पुरुष
छायाचित्र उपलब्ध

250 RJY0043232
नाव : निंबाबाई लव्हा सराटे
पतीचे नाव: लव्हा सराटे
घर क्रमांक : 43
वय : 60 लिंग : महिला
छायाचित्र उपलब्ध

251 RJY0043240
नाव : सुरेश लव्हा सराटे
वडिलांचे नाव: लव्हा सराटे
घर क्रमांक : 43
वय : 47 लिंग : पुरुष
छायाचित्र उपलब्ध

252 FMW1044841
नाव : जितेंद्र लव्हाजी सराटे
वडिलांचे नाव: लव्हाजी सराटे
घर क्रमांक : 43
वय : 42 लिंग : पुरुष
छायाचित्र उपलब्ध

253 RJY1550177
नाव : रंजना जितेंद्र सराटे
पतीचे नाव: जितेंद्र सराटे
घर क्रमांक : 43
वय : 40 लिंग : महिला
छायाचित्र उपलब्ध

254 RJY0997783
नाव : विदयाबाई सुरेश सराटे
पतीचे नाव: सुरेश सराटे
घर क्रमांक : 43
वय : 39 लिंग : महिला
छायाचित्र उपलब्ध

255 RJY0997775
नाव : मुकेश अमूत उईके
वडिलांचे नाव: अमूत उईके
घर क्रमांक : 43
वय : 37 लिंग : पुरुष
छायाचित्र उपलब्ध

256 RJY6693923
नाव : शिला मुकेश उईके
पतीचे नाव: मुकेश उईके
घर क्रमांक : ४३
वय : 34 लिंग : महिला
छायाचित्र उपलब्ध

257 FMW1044353
नाव : रमेश रामजी मळकाम
वडिलांचे नाव: रामजी मळकाम
घर क्रमांक : 44
वय : 42 लिंग : पुरुष
छायाचित्र उपलब्ध

258 RJY0043276
नाव : सिंधू आत्माराम. उइके
पतीचे नाव: आत्माराम. उइके
घर क्रमांक : 44b
वय : 60 लिंग : महिला
छायाचित्र उपलब्ध

259 RJY0043266
नाव : आत्माराम. लक्ष्मन उइके
वडिलांचे नाव: लक्ष्मन उइके
घर क्रमांक : 44b
वय : 55 लिंग : पुरुष
छायाचित्र उपलब्ध

260 RJY0043286
नाव : अमृत लक्ष्मण उइके
वडिलांचे नाव: लक्ष्मण उइके
घर क्रमांक : 45
वय : 63 लिंग : पुरुष
छायाचित्र उपलब्ध

261 RJY0043296
नाव : गोपीका अमृत उइके
पतीचे नाव: अमृत उइके
घर क्रमांक : 45
वय : 56 लिंग : महिला
छायाचित्र उपलब्ध

262 RJY6998488
नाव : वैष्णवी गौतम बन्सोड
पतीचे नाव: गौतम बन्सोड
घर क्रमांक : 46
वय : 26 लिंग : महिला
छायाचित्र उपलब्ध

263 RJY0043315
नाव : सरिता नानाजी धुर्वे
पतीचे नाव: नानाजी धुर्वे
घर क्रमांक : 46a
वय : 55 लिंग : महिला
छायाचित्र उपलब्ध

264 RJY0043307
नाव : नानाजी किसन धुर्वे
वडिलांचे नाव: किसन धुर्वे
घर क्रमांक : 46a
वय : 50 लिंग : पुरुष
छायाचित्र उपलब्ध

265 RJY0043331
नाव : दादाजी किसन धुर्वे
वडिलांचे नाव: किसन धुर्वे
घर क्रमांक : 46b
वय : 58 लिंग : पुरुष
छायाचित्र उपलब्ध

266 RJY0043355
नाव : शालीक किसन धुर्वे
वडिलांचे नाव: किसन धुर्वे
घर क्रमांक : 46b
वय : 51 लिंग : पुरुष
छायाचित्र उपलब्ध

267 RJY0043365
नाव : माया शालीक धुर्वे
पतीचे नाव: शालीक धुर्वे
घर क्रमांक : 46b
वय : 46 लिंग : महिला
छायाचित्र उपलब्ध

268 RJY0043395
नाव : महानंदा राजीराम. धुर्वे
पतीचे नाव: राजीराम. धुर्वे
घर क्रमांक : 47b
वय : 57 लिंग : महिला
छायाचित्र उपलब्ध

269 RJY0043385
नाव : राजीराम. विठोबा धुर्वे
वडिलांचे नाव: विठोबा धुर्वे
घर क्रमांक : 47b
वय : 56 लिंग : पुरुष
छायाचित्र उपलब्ध

270 RJY0043406
नाव : सुमीत्रा चंद्रभान सिडाम
पतीचे नाव: चंद्रभान सिडाम
घर क्रमांक : 48
वय : 58 लिंग : महिला
छायाचित्र उपलब्ध

271 RJY1550219
नाव : चंद्रशेखर मारोती उईके
वडिलांचे नाव: मारोती उईके
घर क्रमांक : 48
वय : 55 लिंग : पुरुष
छायाचित्र उपलब्ध

272 RJY1550227
नाव : सूनिता चंद्रशेखर उईके
पतीचे नाव: चंद्रशेखर उईके
घर क्रमांक : 48
वय : 50 लिंग : महिला
छायाचित्र उपलब्ध

273 RJY7377534
नाव : लोकेश उईके
वडिलांचे नाव: चंद्रशेखर उईके
घर क्रमांक : 48
वय : 24 लिंग : पुरुष
छायाचित्र उपलब्ध

274 FMW0815225
नाव : सुनंदा सुरेश उईके
पतीचे नाव: सुरेश उईके
घर क्रमांक : 49
वय : 38 लिंग : महिला
छायाचित्र उपलब्ध

275 FMW1044023
नाव : गुरुदेव मनोहर सिडाम
वडिलांचे नाव: मनोहर सिडाम
घर क्रमांक : 50
वय : 46 लिंग : पुरुष
छायाचित्र उपलब्ध

276 RJY0043422
नाव : सूधाकर दाजी सिडाम
वडिलांचे नाव: दाजी सिडाम
घर क्रमांक : 50
वय : 58 लिंग : पुरुष
छायाचित्र उपलब्ध

277 RJY0043430
नाव : उषाबाई सूधाकर सिडाम
पतीचे नाव: सूधाकर सिडाम
घर क्रमांक : 50
वय : 54 लिंग : महिला
छायाचित्र उपलब्ध

278 RJY0043464
नाव : पूष्पा श्रीराम. कन्हाके
पतीचे नाव: श्रीराम. कन्हाके
घर क्रमांक : 51
वय : 53 लिंग : महिला
छायाचित्र उपलब्ध

279 RJY0043454
नाव : सायत्रा सिताराम. उईके
पतीचे नाव: सिताराम. उईके
घर क्रमांक : 51
वय : 75 लिंग : महिला
छायाचित्र उपलब्ध

280 RJY0043484
नाव : जिवन नकटू उइके
वडिलांचे नाव: नकटू उइके
घर क्रमांक : 52
वय : 54 लिंग : पुरुष
छायाचित्र उपलब्ध

281 RJY0043494
नाव : मूरारी नकटू उइके
वडिलांचे नाव: नकटू उइके
घर क्रमांक : 52
वय : 50 लिंग : पुरुष
छायाचित्र उपलब्ध

282 FMW1045079
नाव : मिनाताई जीवन उईके
पतीचे नाव: जिवन उईके
घर क्रमांक : 52
वय : 44 लिंग : महिला
छायाचित्र उपलब्ध

283 RJY1021823
नाव : सुनिता कृष्णा ऊइके
पतीचे नाव: कृष्णा ऊइके
घर क्रमांक : श्रीमती.सुनीता कृष्णा उइके
वय : 43 लिंग : महिला
छायाचित्र उपलब्ध

284 RJY0043513
नाव : रामचंद्र सदुजी वरखडे
वडिलांचे नाव: सदुजी वरखडे
घर क्रमांक : 53
वय : 63 लिंग : पुरुष
छायाचित्र उपलब्ध

285 RJY0043521
नाव : भागरथा रामचंद्र वरखडे
पतीचे नाव: रामचंद्र वरखडे
घर क्रमांक : 53
वय : 58 लिंग : महिला
छायाचित्र उपलब्ध

286 RJY6043285
नाव : चित्रकला प्रल्हाद पेंदाम
पतीचे नाव: प्रल्हाद पेंदाम
घर क्रमांक : 55
वय : 52 लिंग : महिला
छायाचित्र उपलब्ध

287 RJY6406821
नाव : सूदाम. चेपटू वरखडे
वडिलांचे नाव: चेपटू वरखडे
घर क्रमांक : 55
वय : 53 लिंग : पुरुष
छायाचित्र उपलब्ध

288 RJY0043547
नाव : सवीता सूदाम. वरखडे
पतीचे नाव: सूदाम. वरखडे
घर क्रमांक : 55
वय : 48 लिंग : महिला
छायाचित्र उपलब्ध

289 FMW1044346
नाव : दूधराम. चेपटू वरखडे
वडिलांचे नाव: चेपटू वरखडे
घर क्रमांक : 55
वय : 46 लिंग : पुरुष
छायाचित्र उपलब्ध

290 FMW1044338
नाव : चंद्रभागा दुधराम वरखडे
पतीचे नाव: दुधराम वरखडे
घर क्रमांक : 55
वय : 44 लिंग : महिला
छायाचित्र उपलब्ध

291 RJY0043553
नाव : तेजराम. लव्हा वरखडे
वडिलांचे नाव: लव्हा वरखडे
घर क्रमांक : 56
वय : 56 लिंग : पुरुष
छायाचित्र उपलब्ध

292 RJY0043563
नाव : सेंवताबाई तेजराम. वरखडे
पतीचे नाव: तेजराम. वरखडे
घर क्रमांक : 56
वय : 50 लिंग : महिला
छायाचित्र उपलब्ध

293 FMW0815258
नाव : अशोक गिरधारी कूंभरे
वडिलांचे नाव: गिरधारी कूंभरे
घर क्रमांक : 57
वय : 63 लिंग : पुरुष
छायाचित्र उपलब्ध

294 RJY0043573
नाव : गिरधारी हरी कुंभरे
वडिलांचे नाव: हरी कुंभरे
घर क्रमांक : 57
वय : 58 लिंग : पुरुष
छायाचित्र उपलब्ध

295 RJY0043604
नाव : सरस्वती वैजनाथ कुळसंगे
पतीचे नाव: वैजनाथ कुळसंगे
घर क्रमांक : 58
वय : 54 लिंग : महिला
छायाचित्र उपलब्ध

296 FMW1044593
नाव : किशोर वैजनाथ कुळसंगे
वडिलांचे नाव: वैजनाथ कुळसंगे
घर क्रमांक : 58
वय : 42 लिंग : पुरुष
छायाचित्र उपलब्ध

297 RJY6693931
नाव : देवनाथ वैजनाथ कुळसंगे
वडिलांचे नाव: वैजनाथ कुळसंगे
घर क्रमांक : ५८
वय : 40 लिंग : पुरुष
छायाचित्र उपलब्ध

298 RJY6693956
नाव : सरीता देवनाथ कुळसंगे
पतीचे नाव: देवनाथ कुळसंगे
घर क्रमांक : ५८
वय : 38 लिंग : महिला
छायाचित्र उपलब्ध

299 RJY1021831
नाव : ममीता नंदकिशोर कुळसंगे
पतीचे नाव: नंदकिशोर कुळसंगे
घर क्रमांक : 58
वय : 37 लिंग : महिला
छायाचित्र उपलब्ध

300 RJY0043646
नाव : मधूकर सितकूरा कुळसंगे
वडिलांचे नाव: सितकूरा कुळसंगे
घर क्रमांक : 59
वय : 54 लिंग : पुरुष
छायाचित्र उपलब्ध

301 RJY0043652
नाव : ममीता मधुकर कुळसंगे
पतीचे नाव: मधुकर कुळसंगे
घर क्रमांक : 59
वय : 48 लिंग : महिला
छायाचित्र उपलब्ध

302 FMW1043736
नाव : डिडेश्वर सितकुरा कुळसंगे
वडिलांचे नाव: सितकुरा कुळसंगे
घर क्रमांक : 59
वय : 46 लिंग : पुरुष
छायाचित्र उपलब्ध

303 RJY0997809
नाव : नेत्रा दिनेश्वर कुळसंगे
पतीचे नाव: दिनेश्वर कुळसंगे
घर क्रमांक : 59
वय : 39 लिंग : महिला
छायाचित्र उपलब्ध

304 RJY6043210
नाव : उमेश मारोती परचाके
वडिलांचे नाव: मारोती परचाके
घर क्रमांक : 59
वय : 34 लिंग : पुरुष
छायाचित्र उपलब्ध

305 RJY7115199
नाव : भरत शेंडे
वडिलांचे नाव: मनोहर शेंडे
घर क्रमांक : 59
वय : 26 लिंग : पुरुष
छायाचित्र उपलब्ध

306 RJY0043662
नाव : गणपत पेंदू कुळसंगे
वडिलांचे नाव: पेंदू कुळसंगे
घर क्रमांक : 60
वय : 68 लिंग : पुरुष
छायाचित्र उपलब्ध

307 RJY0043672
नाव : सुमित्रा गणपत कुळसंगे
पतीचे नाव: गणपत कुळसंगे
घर क्रमांक : 60
वय : 63 लिंग : महिला
छायाचित्र उपलब्ध

308 FMW1045251
नाव : रुपचंद गणपत कुळसंगे
वडिलांचे नाव: गणपत कुळसंगे
घर क्रमांक : 60
वय : 47 लिंग : पुरुष
छायाचित्र उपलब्ध

309 FMW1045269
नाव : रंजना रुपचंद कुळसंगे
पतीचे नाव: रुपचंद कुळसंगे
घर क्रमांक : 60
वय : 37 लिंग : महिला
छायाचित्र उपलब्ध

310 RJY0043692
नाव : कासुबाई ऋषी मस्के
पतीचे नाव: ऋषी मस्के
घर क्रमांक : 62
वय : 63 लिंग : महिला
छायाचित्र उपलब्ध

311 FMW1045038
नाव : पुरानमल मस्के
वडिलांचे नाव: ऋषी मस्के
घर क्रमांक : 62
वय : 49 लिंग : पुरुष
छायाचित्र उपलब्ध

312 FMW1044676
नाव : पुष्पाबाई पुराणिक मस्के
पतीचे नाव: पुराणिक मस्के
घर क्रमांक : 62
वय : 44 लिंग : महिला
छायाचित्र उपलब्ध

313 RJY7295348
नाव : नंदकुमार मस्के
वडिलांचे नाव: पूराणमल मस्के
घर क्रमांक : 62
वय : 24 लिंग : पुरुष
छायाचित्र उपलब्ध

314 RJY0043703
नाव : यंशवत नारायन मस्के
वडिलांचे नाव: नारायन मस्के
घर क्रमांक : 63
वय : 74 लिंग : पुरुष
छायाचित्र उपलब्ध

315 FMW1044957
नाव : सूमीत्रा यंशवत मस्के
पतीचे नाव: यंशवत मस्के
घर क्रमांक : 63
वय : 63 लिंग : महिला
छायाचित्र उपलब्ध

316 RJY0997817
नाव : डुमेश्वर यशवंत मस्के
वडिलांचे नाव: यशवंत मस्के
घर क्रमांक : 63
वय : 37 लिंग : पुरुष
छायाचित्र उपलब्ध

317 RJY7115165
नाव : सतीश उईके
वडिलांचे नाव: नानाजी उईके
घर क्रमांक : 63
वय : 31 लिंग : पुरुष
छायाचित्र उपलब्ध

318 FMW0048181
नाव : बाजीराव विठोबा गायकवाड
वडिलांचे नाव: विठोबा गायकवाड
घर क्रमांक : 64a
वय : 60 लिंग : पुरुष
छायाचित्र उपलब्ध

319 RJY0043729
नाव : शामराव शीवराम. गायकवाड
वडिलांचे नाव: शीवराम. गायकवाड
घर क्रमांक : 64a
वय : 58 लिंग : पुरुष
छायाचित्र उपलब्ध

320 RJY0043711
नाव : मालन बाजीराव गायकवाड
पतीचे नाव: बाजीराव गायकवाड
घर क्रमांक : 64a
वय : 55 लिंग : महिला
छायाचित्र उपलब्ध

321 RJY0043737
नाव : नेताजी विठोबा झोळे
वडिलांचे नाव: विठोबा झोळे
घर क्रमांक : 64b
वय : 58 लिंग : पुरुष
छायाचित्र उपलब्ध

322 RJY7295355
नाव : गौरव गायकवाड
वडिलांचे नाव: कुंडलिक गायकवाड
घर क्रमांक : 65
वय : 24 लिंग : पुरुष
छायाचित्र उपलब्ध

323 RJY0043761
नाव : मालन बाबूराव गायकवाड
पतीचे नाव: बाबूराव गायकवाड
घर क्रमांक : 65b
वय : 68 लिंग : महिला
छायाचित्र उपलब्ध

324 RJY0043771
नाव : पुंडलिक बाबुराव गायकवाड
वडिलांचे नाव: बाबुराव गायकवाड
घर क्रमांक : 65b
वय : 54 लिंग : पुरुष
छायाचित्र उपलब्ध

325 RJY0997825
नाव : आशा शामराव गायकवाड
पतीचे नाव: शामराव गायकवाड
घर क्रमांक : 65ब
वय : 53 लिंग : महिला
छायाचित्र उपलब्ध

326 FMW1043983
नाव : विजयाबाई पुंडलीक गायकवाड
पतीचे नाव: पुंडलीक गायकवाड
घर क्रमांक : 65ब
वय : 47 लिंग : महिला
छायाचित्र उपलब्ध

327 FMW1044460
नाव : कौसल्या धर्मा गायकवाड
पतीचे नाव: धर्मा गायकवाड
घर क्रमांक : 66
वय : 58 लिंग : महिला
छायाचित्र उपलब्ध

328 RJY0997833
नाव : सोमेश्वर धर्मा गायकवाड
वडिलांचे नाव: धर्मा गायकवाड
घर क्रमांक : 66
वय : 36 लिंग : पुरुष
छायाचित्र उपलब्ध

329 RJY7296312
नाव : करुणा गायकवाड
पतीचे नाव: सोमेश्वर गायकवाड
घर क्रमांक : 66
वय : 32 लिंग : महिला
छायाचित्र उपलब्ध

330 RJY0043791
नाव : मूरारी मोतीराम. जूगनाके
वडिलांचे नाव: मोतीराम. जूगनाके
घर क्रमांक : 67a
वय : 66 लिंग : पुरुष
छायाचित्र उपलब्ध

331 RJY0043802
नाव : मूरलीधर मोतीराम. जूगनाके
वडिलांचे नाव: मोतीराम. जूगनाके
घर क्रमांक : 67b
वय : 64 लिंग : पुरुष
छायाचित्र उपलब्ध

332 RJY0043810
नाव : सूमीत्रा मूरलीधर जूगनाके
पतीचे नाव: मूरलीधर जूगनाके
घर क्रमांक : 67b
वय : 58 लिंग : महिला
छायाचित्र उपलब्ध

333 RJY0997841
नाव : दीलीप मूरलिधर जूमनाके
वडिलांचे नाव: मूरलिधर जूमनाके
घर क्रमांक : 67ब
वय : 41 लिंग : पुरुष
छायाचित्र उपलब्ध

334 RJY0997858
नाव : सूमित्रा दिलिप जूमनाके
पतीचे नाव: दिलिप जूमनाके
घर क्रमांक : 67ब
वय : 35 लिंग : महिला
छायाचित्र उपलब्ध

335 RJY0043836
नाव : गोविंदा गनपत जूगनाके
वडिलांचे नाव: गनपत जूगनाके
घर क्रमांक : 68
वय : 60 लिंग : पुरुष
छायाचित्र उपलब्ध

336 RJY0043844
नाव : कौसल्या गोविंदा जूगनाके
पतीचे नाव: गोविंदा जूगनाके
घर क्रमांक : 68
वय : 55 लिंग : महिला
छायाचित्र उपलब्ध

337 FMW1045210
नाव : गिताबाई अशोक जुमनाके
पतीचे नाव: अशोक जुमनाके
घर क्रमांक : 68
वय : 45 लिंग : महिला
छायाचित्र उपलब्ध

338 RJY6694053
नाव : कोमल रमेश मडकाम
पतीचे नाव: रमेश मडकाम
घर क्रमांक : ६८
वय : 33 लिंग : महिला
छायाचित्र उपलब्ध

339 RJY7114663
नाव : निशा बावणे
पतीचे नाव: नवनाथ बावने
घर क्रमांक : 69
वय : 30 लिंग : महिला
छायाचित्र उपलब्ध

340 RJY6713440
नाव : रेखा सुखदेव पुसाम
पतीचे नाव: सुखदेव पुसाम
घर क्रमांक : ६९
वय : 36 लिंग : महिला
छायाचित्र उपलब्ध

341 RJY0043860
नाव : सूभद्रा गोपाळा पूसाम
पतीचे नाव: गोपाळा पूसाम
घर क्रमांक : 69
वय : 63 लिंग : महिला
छायाचित्र उपलब्ध

342 RJY0043890
नाव : शालीक दसरू कन्हाके
वडिलांचे नाव: दसरू कन्हाके
घर क्रमांक : 70
वय : 60 लिंग : पुरुष
छायाचित्र उपलब्ध

343 RJY0043901
नाव : शिला शालीक कन्हाके
पतीचे नाव: शालीक कन्हाके
घर क्रमांक : 70
वय : 55 लिंग : महिला
छायाचित्र उपलब्ध

344 RJY0043927
नाव : रामकृष्ण मिनदास. कापगते
वडिलांचे नाव: मिनदास. कापगते
घर क्रमांक : 71
वय : 58 लिंग : पुरुष
छायाचित्र उपलब्ध

345 RJY0043919
नाव : मिराबाई रामकृष्ण कापगते
पतीचे नाव: रामकृष्ण कापगते
घर क्रमांक : 71
वय : 54 लिंग : महिला
छायाचित्र उपलब्ध

346 RJY6713325
नाव : क्रिष्णा रामकृष्ण कापगते
वडिलांचे नाव: रामकृष्ण कापगते
घर क्रमांक : ७१
वय : 29 लिंग : पुरुष
छायाचित्र उपलब्ध

347 FMW1045012
नाव : उद्धेश अर्जुन मेश्राम
वडिलांचे नाव: अर्जुन मेश्राम
घर क्रमांक : 72
वय : 49 लिंग : पुरुष
छायाचित्र उपलब्ध

348 FMW1044155
नाव : उषाबाई उददेश मेश्राम
पतीचे नाव: उददेश मेश्राम
घर क्रमांक : 72
वय : 41 लिंग : महिला
छायाचित्र उपलब्ध

349 RJY0043943
नाव : गणपत साधो मेश्राम
वडिलांचे नाव: साधो मेश्राम
घर क्रमांक : 72
वय : 64 लिंग : पुरुष
छायाचित्र उपलब्ध

350 FMW1044148
नाव : अंबा अर्जून मेश्राम
पतीचे नाव: अर्जून मेश्राम
घर क्रमांक : 72
वय : 64 लिंग : महिला
छायाचित्र उपलब्ध

351 RJY0043959
नाव : गंगा गनपत मेश्राम
पतीचे नाव: गनपत मेश्राम
घर क्रमांक : 72
वय : 58 लिंग : महिला
छायाचित्र उपलब्ध

352 RJY0043969
नाव : मुंगाबाई रामा गेडाम
पतीचे नाव: रामा गेडाम
घर क्रमांक : 73
वय : 58 लिंग : महिला
छायाचित्र उपलब्ध

353 RJY0043999
नाव : कामराज डोमा मेश्राम
वडिलांचे नाव: डोमा मेश्राम
घर क्रमांक : 73
वय : 49 लिंग : पुरुष
छायाचित्र उपलब्ध

354 RJY0044008
नाव : चंद्रप्रभा आंनदराव मस्के
पतीचे नाव: आंनदराव मस्के
घर क्रमांक : 74
वय : 73 लिंग : महिला
छायाचित्र उपलब्ध

355 RJY0044016
नाव : विठ्ठल आनंदराव मस्के
वडिलांचे नाव: आनंदराव मस्के
घर क्रमांक : 74
वय : 58 लिंग : पुरुष
छायाचित्र उपलब्ध

356 RJY0044024
नाव : मानीक आनंदराव मस्के
वडिलांचे नाव: आनंदराव मस्के
घर क्रमांक : 74
वय : 53 लिंग : पुरुष
छायाचित्र उपलब्ध

357 RJY0044032
नाव : माधूरी मानीक मस्के
पतीचे नाव: मानीक मस्के
घर क्रमांक : 74
वय : 48 लिंग : महिला
छायाचित्र उपलब्ध

358 RJY6998454
नाव : अनिकेत केशव जुमनाके
वडिलांचे नाव: केशव जुमनाके
घर क्रमांक : 75
वय : 27 लिंग : पुरुष
छायाचित्र उपलब्ध

359 RJY0044040
नाव : वच्छला यादोराव मस्के
पतीचे नाव: यादोराव मस्के
घर क्रमांक : 75
वय : 63 लिंग : महिला
छायाचित्र उपलब्ध

360 FMW1044163
नाव : विद्याबाई विठ्ठल मस्के
पतीचे नाव: विठ्ठल मस्के
घर क्रमांक : 75
वय : 49 लिंग : महिला
छायाचित्र उपलब्ध

361 FMW0815233
नाव : राजकुमार यादोराव मस्के
वडिलांचे नाव: राजकुमार यादोराव
घर क्रमांक : 75
वय : 45 लिंग : पुरुष
छायाचित्र उपलब्ध

362 RJY0997866
नाव : श्रध्दा राजकुमार मस्के
पतीचे नाव: राजकुमार मस्के
घर क्रमांक : 75
वय : 40 लिंग : महिला
छायाचित्र उपलब्ध

363 RJY0044076
नाव : सकूबाई दूधराम. मडावी
पतीचे नाव: दूधराम. मडावी
घर क्रमांक : 77
वय : 55 लिंग : महिला
छायाचित्र उपलब्ध

364 RJY0044066
नाव : दुधराम. आत्माराम. मडावी
वडिलांचे नाव: आत्माराम. मडावी
घर क्रमांक : 77
वय : 53 लिंग : पुरुष
छायाचित्र उपलब्ध

365 RJY0044452
नाव : केशव धोंडू सोनवाणे
वडिलांचे नाव: धोंडू सोनवाणे
घर क्रमांक : 77a
वय : 64 लिंग : पुरुष
छायाचित्र उपलब्ध

366 RJY0044131
नाव : शिशूकला चिंतामन डोंगरवार
पतीचे नाव: चिंतामन डोंगरवार
घर क्रमांक : 79
वय : 54 लिंग : महिला
छायाचित्र उपलब्ध

367 RJY0997874
नाव : गजानन चिंतामण डोंगरवार
वडिलांचे नाव: चिंतामण डोंगरवार
घर क्रमांक : 79
वय : 39 लिंग : पुरुष
छायाचित्र उपलब्ध

368 FMW0048645
नाव : विश्वनाथ हिरामन झोळे
वडिलांचे नाव: हिरामन झोळे
घर क्रमांक : 79
वय : 55 लिंग : पुरुष
छायाचित्र उपलब्ध

369 RJY0044115
नाव : पुष्पाबाई विश्वनाथ झोळे
पतीचे नाव: विश्वनाथ झोळे
घर क्रमांक : 80
वय : 48 लिंग : महिला
छायाचित्र उपलब्ध

370 FMW1044759
नाव : रमेश हिरामन झोडे
वडिलांचे नाव: हिरामन झोडे
घर क्रमांक : 81
वय : 50 लिंग : पुरुष
छायाचित्र उपलब्ध

371 FMW1045053
नाव : कुंदाबाई रमेश झोळे
पतीचे नाव: रमेश झोळे
घर क्रमांक : 81
वय : 48 लिंग : महिला
छायाचित्र उपलब्ध

372 FMW1043926
नाव : सदाशिव वासुदेव बुध्दे
वडिलांचे नाव: वासुदेव बुध्दे
घर क्रमांक : 83
वय : 56 लिंग : पुरुष
छायाचित्र उपलब्ध

373 FMW1043900
नाव : सुरेखा सदाशिव बुध्दे
पतीचे नाव: सदाशिव बुध्दे
घर क्रमांक : 83
वय : 52 लिंग : महिला
छायाचित्र उपलब्ध

374 RJY6762116
नाव : दिवाकर शालिक कन्नाके
वडिलांचे नाव: शालिक कन्नाके
घर क्रमांक : ८३
वय : 28 लिंग : पुरुष
छायाचित्र उपलब्ध

375 FMW1043710
नाव : विठ्ठल वासुदेव बाळबूद्धे
वडिलांचे नाव: वासुदेव बाळबूद्धे
घर क्रमांक : 83अ
वय : 46 लिंग : पुरुष
छायाचित्र उपलब्ध

376 RJY0997882
नाव : विद्या विठठ्ल बाळबुध्दे
पतीचे नाव: विठठ्ल बाळबुध्दे
घर क्रमांक : 83अ
वय : 39 लिंग : महिला
छायाचित्र उपलब्ध

377 RJY0044149
नाव : रमेश गणपत काशीवार
वडिलांचे नाव: गणपत काशीवार
घर क्रमांक : 83a
वय : 67 लिंग : पुरुष
छायाचित्र उपलब्ध

378 RJY0044155
नाव : लूमादेवी रमेश काशीवार
पतीचे नाव: रमेश काशीवार
घर क्रमांक : 83a
वय : 64 लिंग : महिला
छायाचित्र उपलब्ध

379 RJY1021864
नाव : सुमित्रा गोवर्धन येलपुरे
पतीचे नाव: गोवर्धन येलपुरे
घर क्रमांक : 83अ
वय : 65 लिंग : महिला
छायाचित्र उपलब्ध

380 FMW0815167
नाव : वासूदेव कवळू बाळबूध्दे
वडिलांचे नाव: कवळू बाळबूध्दे
घर क्रमांक : 83ब
वय : 74 लिंग : पुरुष
छायाचित्र उपलब्ध

381 RJY0044165
नाव : गुरूदेव वासूदेव बाळबूध्दे
वडिलांचे नाव: वासूदेव बाळबूध्दे
घर क्रमांक : 83b
वय : 50 लिंग : पुरुष
छायाचित्र उपलब्ध

382 RJY0997890
नाव : सुनिता गुरुदेव बाळबुध्दे
पतीचे नाव: गुरुदेव बाळबुध्दे
घर क्रमांक : 83ब
वय : 39 लिंग : महिला
छायाचित्र उपलब्ध

383 RJY0044175
नाव : नामदेव कवळू बाळबूध्दे
वडिलांचे नाव: कवळू बाळबूध्दे
घर क्रमांक : 84
वय : 68 लिंग : पुरुष
छायाचित्र उपलब्ध

384 RJY0044185
नाव : सूमीत्रा नामदेव बाळबूध्दे
पतीचे नाव: नामदेव बाळबूध्दे
घर क्रमांक : 84
वय : 64 लिंग : महिला
छायाचित्र उपलब्ध

385 FMW1043777
नाव : होमराज नामदेव बाळबूध्दे
वडिलांचे नाव: नामदेव बाळबूध्दे
घर क्रमांक : 85
वय : 47 लिंग : पुरुष
छायाचित्र उपलब्ध

386 FMW1044502
नाव : जाईबाई नानाजी नाकाडे
पतीचे नाव: नानाजी नाकाडे
घर क्रमांक : 85
वय : 58 लिंग : महिला
छायाचित्र उपलब्ध

387 RJY0044222
नाव : बाळकृष्ण विठोबा झोडे
वडिलांचे नाव: विठोबा झोळे
घर क्रमांक : 86a
वय : 58 लिंग : पुरुष
छायाचित्र उपलब्ध

388 RJY0044230
नाव : शोभा बाळकृष्ण झोडे
पतीचे नाव: बाळकृष्ण झोळे
घर क्रमांक : 86b
वय : 54 लिंग : महिला
छायाचित्र उपलब्ध

389 RJY0044264
नाव : तूलाराम. विठोबा झोळे
वडिलांचे नाव: विठोबा झोळे
घर क्रमांक : 86b
वय : 63 लिंग : पुरुष
छायाचित्र उपलब्ध

390 FMW0815241
नाव : अनूसया तूलाराम. झोळे
पतीचे नाव: तूलाराम. झोळे
घर क्रमांक : 86ब
वय : 58 लिंग : महिला
छायाचित्र उपलब्ध

391 RJY1229608
नाव : देवेंद्र रामचंद्र वरखडे
वडिलांचे नाव: रामचंद्र वरखडे
घर क्रमांक : 88
वय : 37 लिंग : पुरुष
छायाचित्र उपलब्ध

392 RJY6877666
नाव : क्रिष्णा गोविंदा जुमनाके
वडिलांचे नाव: गोविंदा जुमनाके
घर क्रमांक : 89
वय : 30 लिंग : पुरुष
छायाचित्र उपलब्ध

393 RJY6877641
नाव : लक्ष्मी गोविंदा जुमनाके
वडिलांचे नाव: गोविंदा जुमनाके
घर क्रमांक : 89
वय : 27 लिंग : महिला
छायाचित्र उपलब्ध

394 RJY0044274
नाव : तूकाराम. केवलराम. पूराम
वडिलांचे नाव: केवलराम. पूराम
घर क्रमांक : 89
वय : 50 लिंग : पुरुष
छायाचित्र उपलब्ध

395 RJY0044294
नाव : वच्छला तूकाराम. पूराम
पतीचे नाव: तूकाराम. पूराम
घर क्रमांक : 89
वय : 46 लिंग : महिला
छायाचित्र उपलब्ध

396 RJY6616353
नाव : मचिंद्र नानाजी धुर्वे
वडिलांचे नाव: नानाजी धुर्वे
घर क्रमांक : 90
वय : 31 लिंग : पुरुष
छायाचित्र उपलब्ध

397 RJY0044305
नाव : तुकाराम जेटु मसराम
वडिलांचे नाव: जेटु मसराम
घर क्रमांक : 90
वय : 73 लिंग : पुरुष
छायाचित्र उपलब्ध

398 FMW1044056
नाव : नागुबाई तुकाराम मसराम
पतीचे नाव: तुकाराम मसराम
घर क्रमांक : 90
वय : 69 लिंग : महिला
छायाचित्र उपलब्ध

399 FMW1044379
नाव : सविता पुरुषोत्तम मसराम
पतीचे नाव: पुरुषोत्तम मसराम
घर क्रमांक : 90
वय : 49 लिंग : महिला
छायाचित्र उपलब्ध

400 RJY1021880
नाव : प्रकाश तुकाराम मसराम
वडिलांचे नाव: तुकाराम मसराम
घर क्रमांक : 90
वय : 46 लिंग : पुरुष
छायाचित्र उपलब्ध

401 RJY7295330
नाव : अक्षय मसराम
वडिलांचे नाव: पुरुषोत्तम मसराम
घर क्रमांक : 90
वय : 25 लिंग : पुरुष
छायाचित्र उपलब्ध

402 RJY1550201
नाव : चंद्रशेखर वामण कापगते
वडिलांचे नाव: वामण कापगते
घर क्रमांक : 91
वय : 36 लिंग : पुरुष
छायाचित्र उपलब्ध

403 RJY6877773
नाव : रुपाली डूमेश्वर मस्के
पतीचे नाव: डूमेश्वर मस्के
घर क्रमांक : 91
वय : 31 लिंग : महिला
छायाचित्र उपलब्ध

404 FMW1043751
नाव : वामन कवळू कापगते
वडिलांचे नाव: कवळू कापगते
घर क्रमांक : 91अ
वय : 58 लिंग : पुरुष
छायाचित्र उपलब्ध

405 RJY0044347
नाव : निर्मला वामन कापगते
पतीचे नाव: वामन कापगते
घर क्रमांक : 91a
वय : 55 लिंग : महिला
छायाचित्र उपलब्ध

406 RJY0044353
नाव : जोगाबाई योगराज परशूरामकर
पतीचे नाव: योगराज परशूरामकर
घर क्रमांक : 91a
वय : 59 लिंग : महिला
छायाचित्र उपलब्ध

407 RJY6406839
नाव : पूष्पा तूळशीराम. मस्के
पतीचे नाव: तूळशीराम. मस्के
घर क्रमांक : 92
वय : 58 लिंग : महिला
छायाचित्र उपलब्ध

408 FMW1044858
नाव : योगराज तुळशीराम मस्के
वडिलांचे नाव: तुळशीराम मस्के
घर क्रमांक : 92
वय : 42 लिंग : पुरुष
छायाचित्र उपलब्ध

409 RJY0044393
नाव : उरकूडी शंकर वरखडे
पतीचे नाव: शंकर वरखडे
घर क्रमांक : 93
वय : 63 लिंग : महिला
छायाचित्र उपलब्ध

410 FMW1043819
नाव : कैलास शंकर वरखडे
वडिलांचे नाव: शंकर वरखडे
घर क्रमांक : 93
वय : 48 लिंग : पुरुष
छायाचित्र उपलब्ध

411 FMW1044577
नाव : जगेश्वर शंकर वरखडे
वडिलांचे नाव: शंकर वरखडे
घर क्रमांक : 93
वय : 44 लिंग : पुरुष
छायाचित्र उपलब्ध

412 RJY0044412
नाव : वंसता साधो कन्हाके
वडिलांचे नाव: साधो कन्हाके
घर क्रमांक : 95a
वय : 58 लिंग : पुरुष
छायाचित्र उपलब्ध

413 RJY0044420
नाव : उषा वसंता कन्हाके
पतीचे नाव: वसंता कन्हाके
घर क्रमांक : 95a
वय : 53 लिंग : महिला
छायाचित्र उपलब्ध

414 RJY0044438
नाव : धृपर्ता जगन वरखडे
पतीचे नाव: जगन वरखडे
घर क्रमांक : 95a
वय : 88 लिंग : महिला
छायाचित्र उपलब्ध

415 FMW1043942
नाव : राजकुमार जगन्नाथ वरखडे
वडिलांचे नाव: जगन्नाथ राजकुमार
घर क्रमांक : 95यब
वय : 48 लिंग : पुरुष
छायाचित्र उपलब्ध

416 RJY7122112
नाव : अनिकेत गायकवाड
वडिलांचे नाव: शामराव गायकवाड
घर क्रमांक : 96
वय : 26 लिंग : पुरुष
छायाचित्र उपलब्ध

417 FMW0815142
नाव : संतोष किसन मेश्राम
वडिलांचे नाव: किसन मेश्राम
घर क्रमांक : 96
वय : 41 लिंग : पुरुष
छायाचित्र उपलब्ध

418 RJY6713382
नाव : संगीता संतोष मेश्राम
पतीचे नाव: संतोष मेश्राम
घर क्रमांक : ९६
वय : 35 लिंग : महिला
छायाचित्र उपलब्ध

419 RJY0044446
नाव : किसन चांगो मेश्राम
वडिलांचे नाव: चांगो मेश्राम
घर क्रमांक : 96
वय : 78 लिंग : पुरुष
छायाचित्र उपलब्ध

420 FMW0815126
नाव : यमुना किसन मेश्राम
पतीचे नाव: किसन मेश्राम
घर क्रमांक : 96
वय : 73 लिंग : महिला
छायाचित्र उपलब्ध

421 RJY6998421
नाव : पल्लवी पुंडलिक गायकवाड
वडिलांचे नाव: पुंडलिक गायकवाड
घर क्रमांक : 97
वय : 26 लिंग : महिला
छायाचित्र उपलब्ध

422 RJY6043186
नाव : निलेश हिरामन कन्नाके
वडिलांचे नाव: हिरामन कन्नाके
घर क्रमांक : 97
वय : 35 लिंग : पुरुष
छायाचित्र उपलब्ध

423 RJY6587117
नाव : रंजना विकास तुमराम
पतीचे नाव: विकास तुमराम
घर क्रमांक : ९९
वय : 37 लिंग : महिला
छायाचित्र उपलब्ध

424 RJY0044462
नाव : सिंधुबाई केशव सोनवाणे
पतीचे नाव: केशव सोनवाणे
घर क्रमांक : 99a
वय : 59 लिंग : महिला
छायाचित्र उपलब्ध

425 RJY1021898
नाव : देवेंद्र केशव सोनवणे
वडिलांचे नाव: केशव सोनवणे
घर क्रमांक : 99अ
वय : 43 लिंग : पुरुष
छायाचित्र उपलब्ध

426 RJY0044482
नाव : भाष्कर धोंडू सोनवाणे
वडिलांचे नाव: धोंडू सोनवाणे
घर क्रमांक : 99b
वय : 58 लिंग : पुरुष
छायाचित्र उपलब्ध

427 RJY0044492
नाव : राधा भास्कर सोनवाणे
पतीचे नाव: भास्कर सोनवाणे
घर क्रमांक : 99b
वय : 53 लिंग : महिला
छायाचित्र उपलब्ध

428 FMW1044791
नाव : आसाराम वासुदेव मानकर
वडिलांचे नाव: वासुदेव मानकर
घर क्रमांक : 100
वय : 48 लिंग : पुरुष
छायाचित्र उपलब्ध

429 FMW1044775
नाव : अलका आसाराम मानकर
पतीचे नाव: आसाराम मानकर
घर क्रमांक : 100
वय : 42 लिंग : महिला
छायाचित्र उपलब्ध

430 RJY0044503
नाव : वासूदेव पांडुरंग मानकर
वडिलांचे नाव: पांडुरंग मानकर
घर क्रमांक : 100a
वय : 73 लिंग : पुरुष
छायाचित्र उपलब्ध

431 RJY0044537
नाव : धूरपता गोपाळा मानकर
पतीचे नाव: गोपाळा मानकर
घर क्रमांक : 100b
वय : 68 लिंग : महिला
छायाचित्र उपलब्ध

432 FMW1045178
नाव : सुरेश वासुदेव मानकर
वडिलांचे नाव: वासुदेव मानकर
घर क्रमांक : 100ब
वय : 42 लिंग : पुरुष
छायाचित्र उपलब्ध

433 RJY6713291
नाव : सुनिता सुरेश मानकर
पतीचे नाव: सुरेश मानकर
घर क्रमांक : १०० ब
वय : 35 लिंग : महिला
छायाचित्र उपलब्ध

434 RJY6713317
नाव : प्रियंका गोपाळा मानकर
वडिलांचे नाव: गोपाळा मानकर
घर क्रमांक : १००-ब
वय : 34 लिंग : महिला
छायाचित्र उपलब्ध

435 RJY6713309
नाव : जयश्री जगदीश राऊत
पतीचे नाव: जगदिश राऊत
घर क्रमांक : १००-ब
वय : 42 लिंग : महिला
छायाचित्र उपलब्ध

436 RJY0044545
नाव : पुरानिक तुळशीराम. सुकारे
वडिलांचे नाव: तुळशीराम. सुकारे
घर क्रमांक : 101a
वय : 51 लिंग : पुरुष
छायाचित्र उपलब्ध

437 FMW0815183
नाव : वंदना पुरानिक सुकारे
पतीचे नाव: पुरानिक सुकारे
घर क्रमांक : 101अ
वय : 51 लिंग : महिला
छायाचित्र उपलब्ध

438 FMW1044114
नाव : राजीराम. तुळशीराम. सुकारे
वडिलांचे नाव: तुळशीराम. सुकारे
घर क्रमांक : 101ब
वय : 63 लिंग : पुरुष
छायाचित्र उपलब्ध

439 RJY0044571
नाव : शकुंतला राजीराम. सुकारे
पतीचे नाव: राजीराम. सुकारे
घर क्रमांक : 101b
वय : 58 लिंग : महिला
छायाचित्र उपलब्ध

440 RJY0044551
नाव : पंढरी तुळशीराम. सुकारे
वडिलांचे नाव: तुळशीराम. सुकारे
घर क्रमांक : 101k
वय : 68 लिंग : पुरुष
छायाचित्र उपलब्ध

441 RJY0044561
नाव : शांता पंढरी सुकारे
पतीचे नाव: पंढरी सुकारे
घर क्रमांक : 101k
वय : 63 लिंग : महिला
छायाचित्र उपलब्ध

442 FMW1044247
नाव : दिपक पंढरी सुकारे
वडिलांचे नाव: पंढरी सुकरे
घर क्रमांक : 101क
वय : 44 लिंग : पुरुष
छायाचित्र उपलब्ध

443 FMW1044494
नाव : रेवनाथ पंढरी सुकारे
वडिलांचे नाव: पंढरी सुकारे
घर क्रमांक : 101क
वय : 42 लिंग : पुरुष
छायाचित्र उपलब्ध

444 RJY6713358
नाव : निराशा रेवनाथ सुकारे
पतीचे नाव: रेवनाथ सुकारे
घर क्रमांक : १०१-क
वय : 40 लिंग : महिला
छायाचित्र उपलब्ध

445 FMW1044742
नाव : जिजाबाई दिपक सुकारे
पतीचे नाव: दिपक सुकारे
घर क्रमांक : 101सी
वय : 42 लिंग : महिला
छायाचित्र उपलब्ध

446 RJY7211022
नाव : जसवंता रामजी पर्वते
पतीचे नाव: रामजी पर्वते
घर क्रमांक : 102
वय : 88 लिंग : महिला
छायाचित्र उपलब्ध

447 RJY0044602
नाव : नामदेव रामजी पर्वते
वडिलांचे नाव: रामजी पर्वते
घर क्रमांक : 102
वय : 60 लिंग : पुरुष
छायाचित्र उपलब्ध

448 FMW0815175
नाव : सुभद्रा नामदेव पर्वते
पतीचे नाव: नामदेव पर्वते
घर क्रमांक : 102
वय : 55 लिंग : महिला
छायाचित्र उपलब्ध

449 FMW1045277
नाव : अंतराम रामजी पर्वते
वडिलांचे नाव: रामजी पर्वते
घर क्रमांक : 102
वय : 49 लिंग : पुरुष
छायाचित्र उपलब्ध

450 FMW1045186
नाव : चिंतामन रामजी पर्वते
वडिलांचे नाव: रामजी पर्वते
घर क्रमांक : 102
वय : 49 लिंग : पुरुष
छायाचित्र उपलब्ध

451 FMW1044551
नाव : कोमलताई चिंतामण पर्वते
पतीचे नाव: चिंतामण पर्वते
घर क्रमांक : 102
वय : 47 लिंग : महिला
छायाचित्र उपलब्ध

452 RJY0997932
नाव : शकून अंताराम पर्वते
पतीचे नाव: शकून अंताराम पर्वते
घर क्रमांक : 102
वय : 47 लिंग : महिला
छायाचित्र उपलब्ध

453 FMW1044528
नाव : विनोद पांडुरंग तुमराम
वडिलांचे नाव: कौशल्याबाई पांडुरंग तुमराम
घर क्रमांक : 102
वय : 48 लिंग : पुरुष
छायाचित्र उपलब्ध

454 FMW1044437
नाव : शितलाबाई विनोद तुमराम
पतीचे नाव: विनोद तुमराम
घर क्रमांक : 102
वय : 41 लिंग : महिला
छायाचित्र उपलब्ध

455 FMW1044072
नाव : कौसल्या पांडूरंग तुमराम
पतीचे नाव: पांडूरंग तुमराम
घर क्रमांक : 102
वय : 73 लिंग : महिला
छायाचित्र उपलब्ध

456 RJY6713275
नाव : गौरीशंकर कवळू मडावी
वडिलांचे नाव: कवळू मडावी
घर क्रमांक : 103
वय : 30 लिंग : पुरुष
छायाचित्र उपलब्ध

457 RJY6713374
नाव : लिला लोमेश्वर झोडे
पतीचे नाव: लोमेश्वर झोडे
घर क्रमांक : 103
वय : 34 लिंग : महिला
छायाचित्र उपलब्ध

458 RJY0044610
नाव : जनार्दन केवळराम झोळे
वडिलांचे नाव: केवळराम झोळे
घर क्रमांक : 103
वय : 59 लिंग : पुरुष
छायाचित्र उपलब्ध

459 RJY0044628
नाव : ललिता जनार्धन झोळे
पतीचे नाव: जनार्धन झोळे
घर क्रमांक : 103
वय : 58 लिंग : महिला
छायाचित्र उपलब्ध

460 RJY1229640
नाव : मोरेश्वर श्रीराम कन्नाके
वडिलांचे नाव: श्रीराम कन्नाके
घर क्रमांक : 105
वय : 35 लिंग : पुरुष
छायाचित्र उपलब्ध

461 RJY6713481
नाव : डुलेश्वरी मोरेश्वर कन्नाके
पतीचे नाव: मोरेश्वर कन्नाके
घर क्रमांक : १०५
वय : 32 लिंग : महिला
छायाचित्र उपलब्ध

462 FMW1044734
नाव : विनायक रामा मस्के
वडिलांचे नाव: रामा मस्के
घर क्रमांक : 105
वय : 68 लिंग : पुरुष
छायाचित्र उपलब्ध

463 RJY0044644
नाव : कौसल्या विनायक मस्के
पतीचे नाव: विनायक मस्के
घर क्रमांक : 105
वय : 63 लिंग : महिला
छायाचित्र उपलब्ध

464 FMW1044601
नाव : नरेश विनायक मस्के
वडिलांचे नाव: वीनायक मस्के
घर क्रमांक : 105
वय : 42 लिंग : पुरुष
छायाचित्र उपलब्ध

465 RJY6694038
नाव : पपीता देवेंद्र वरखडे
पतीचे नाव: देवेंद्र वरखडे
घर क्रमांक : १०५
वय : 33 लिंग : महिला
छायाचित्र उपलब्ध

466 RJY7379233
नाव : संध्या उईके
पतीचे नाव: मुरारी उईके
घर क्रमांक : 106
वय : 40 लिंग : महिला
छायाचित्र उपलब्ध

467 RJY0044650
नाव : सरस्वती बळीराम. मडावी
पतीचे नाव: बळीराम. मडावी
घर क्रमांक : 106a
वय : 68 लिंग : महिला
छायाचित्र उपलब्ध

468 FMW1044833
नाव : अशोक बळीराम मडावी
वडिलांचे नाव: बळीराम मडावी
घर क्रमांक : 106अ
वय : 45 लिंग : पुरुष
छायाचित्र उपलब्ध

469 RJY1232990
नाव : नितेश आबाजीं चौधरी
वडिलांचे नाव: आबाजीं चौधरी
घर क्रमांक : 107
वय : 36 लिंग : पुरुष
छायाचित्र उपलब्ध

470 RJY0044670
नाव : आबाजी आत्माराम. चौधरी
वडिलांचे नाव: आत्माराम. चौधरी
घर क्रमांक : 107
वय : 66 लिंग : पुरुष
छायाचित्र उपलब्ध

471 RJY0044680
नाव : कौसल्या आबाजी चौधरी
पतीचे नाव: आबाजी चौधरी
घर क्रमांक : 107
वय : 63 लिंग : महिला
छायाचित्र उपलब्ध

472 FMW1044403
नाव : प्रकाश शिवराम नेवारे
वडिलांचे नाव: नेवारे नेवारे
घर क्रमांक : 109
वय : 45 लिंग : पुरुष
छायाचित्र उपलब्ध

473 RJY0044743
नाव : बुधा रघू नेवारे
वडिलांचे नाव: रघू नेवारे
घर क्रमांक : 110
वय : 74 लिंग : पुरुष
छायाचित्र उपलब्ध

474 FMW1044007
नाव : संगिता बुधा नेवारे
वडिलांचे नाव: बुधा नेवारे
घर क्रमांक : 110
वय : 43 लिंग : महिला
छायाचित्र उपलब्ध

475 RJY0044789
नाव : तेजराम. विठोबा नेवारे
वडिलांचे नाव: विठोबा नेवारे
घर क्रमांक : 111
वय : 54 लिंग : पुरुष
छायाचित्र उपलब्ध

476 FMW1045087
नाव : कुसुम तेजराम नेवारे
पतीचे नाव: तेजराम नेवारे
घर क्रमांक : 111
वय : 51 लिंग : महिला
छायाचित्र उपलब्ध

477 FMW1043728
नाव : प्रेमचंद विठोबा नेवारे
वडिलांचे नाव: प्रेमचंद नेवारे
घर क्रमांक : 111
वय : 51 लिंग : पुरुष
छायाचित्र उपलब्ध

478 FMW1045095
नाव : प्रतिमा प्रेमचंद नेवारे
पतीचे नाव: प्रेमचंद नेवारे
घर क्रमांक : 111
वय : 45 लिंग : महिला
छायाचित्र उपलब्ध

479 RJY6043202
नाव : शिला सुनिल नेवारे
पतीचे नाव: सुनिल नेवारे
घर क्रमांक : 111
वय : 39 लिंग : महिला
छायाचित्र उपलब्ध

480 RJY7211030
नाव : जीवन झीगर नेवारे
वडिलांचे नाव: झीगर नेवारे
घर क्रमांक : 112
वय : 58 लिंग : पुरुष
छायाचित्र उपलब्ध

481 FMW0815134
नाव : रेखा जीवन नेवारे
पतीचे नाव: जीवन नेवारे
घर क्रमांक : 112
वय : 54 लिंग : महिला
छायाचित्र उपलब्ध

482 RJY1021906
नाव : गुरूदेव बुधा ठाकरे
वडिलांचे नाव: बुधा ठाकरे
घर क्रमांक : 113
वय : 59 लिंग : पुरुष
छायाचित्र उपलब्ध

483 RJY0044800
नाव : चंद्रभागा गुरूदेव ठाकरे
पतीचे नाव: गुरूदेव ठाकरे
घर क्रमांक : 113
वय : 54 लिंग : महिला
छायाचित्र उपलब्ध

484 RJY6616387
नाव : विलास मुखरु ठाकरे
वडिलांचे नाव: मुखरु ठाकरे
घर क्रमांक : 113
वय : 35 लिंग : पुरुष
छायाचित्र उपलब्ध

485 RJY6587091
नाव : प्रियंका महेश ठाकरे
पतीचे नाव: महेश ठाकरे
घर क्रमांक : ११३
वय : 33 लिंग : महिला
छायाचित्र उपलब्ध

486 RJY0044818
नाव : श्रीराम. नकटू वाघाडे
वडिलांचे नाव: नकटू वाघाडे
घर क्रमांक : 114
वय : 64 लिंग : पुरुष
छायाचित्र उपलब्ध

487 FMW1045061
नाव : सायत्राबाई श्रीराम. वाघाडे
पतीचे नाव: श्रीराम. वाघाडे
घर क्रमांक : 114
वय : 59 लिंग : महिला
छायाचित्र उपलब्ध

488 FMW0815092
नाव : नरेश श्रीराम वाघाडे
वडिलांचे नाव: श्रीराम वाघाडे
घर क्रमांक : 114
वय : 46 लिंग : पुरुष
छायाचित्र उपलब्ध

489 FMW1045228
नाव : किशोर श्रीराम वाघाडे
वडिलांचे नाव: श्रीराम वाघाडे
घर क्रमांक : 114
वय : 42 लिंग : पुरुष
छायाचित्र उपलब्ध

490 RJY6043194
नाव : रजनी प्रकाश नेवारे
पतीचे नाव: प्रकाश नेवारे
घर क्रमांक : 115
वय : 38 लिंग : महिला
छायाचित्र उपलब्ध

491 RJY0044826
नाव : यशवंत नकटू वाघाडे
वडिलांचे नाव: नकटू वाघाडे
घर क्रमांक : 115
वय : 60 लिंग : पुरुष
छायाचित्र उपलब्ध

492 RJY0044834
नाव : वनीता यशवंत वाघाडे
पतीचे नाव: यशवंत वाघाडे
घर क्रमांक : 115
वय : 53 लिंग : महिला
छायाचित्र उपलब्ध

493 FMW1044916
नाव : ओमप्रकाश यशवंत वाघाडे
वडिलांचे नाव: यशवंत वाघाडे
घर क्रमांक : 115
वय : 38 लिंग : पुरुष
छायाचित्र उपलब्ध

494 RJY6877682
नाव : राजेन्द्र बाळकृष्ण कन्नाके
वडिलांचे नाव: बाळकृष्ण कन्नाके
घर क्रमांक : 116
वय : 27 लिंग : पुरुष
छायाचित्र उपलब्ध

495 FMW1044692
नाव : इंदुबाई रमेश कुभरे
पतीचे नाव: रमेश कुभरे
घर क्रमांक : 118
वय : 49 लिंग : महिला
छायाचित्र उपलब्ध

496 FMW1044387
नाव : राघो सदु कुंभरे
वडिलांचे नाव: सदु कुंभरे
घर क्रमांक : 118
वय : 84 लिंग : पुरुष
छायाचित्र उपलब्ध

497 RJY0044858
नाव : रमेश राघो कुंभरे
वडिलांचे नाव: राघो कुंभरे
घर क्रमांक : 118
वय : 53 लिंग : पुरुष
छायाचित्र उपलब्ध

498 RJY0044868
नाव : विलास. राघो कुंभरे
वडिलांचे नाव: राघो कुंभरे
घर क्रमांक : 118
वय : 47 लिंग : पुरुष
छायाचित्र उपलब्ध

499 FMW1044882
नाव : शारदाबाई विलास कुंभरे
पतीचे नाव: विलास कुंभरे
घर क्रमांक : 118
वय : 42 लिंग : महिला
छायाचित्र उपलब्ध

500 RJY0044878
नाव : वच्छला रामजी बावणे
पतीचे नाव: रामजी बावणे
घर क्रमांक : 119
वय : 65 लिंग : महिला
छायाचित्र उपलब्ध

501 RJY1021914
नाव : विलास. रामजी बावणे
वडिलांचे नाव: रामजी बावणे
घर क्रमांक : 119
वय : 47 लिंग : पुरुष
छायाचित्र उपलब्ध

502 FMW1044817
नाव : सेवंता विलास बावने
पतीचे नाव: विलास बावने
घर क्रमांक : 119
वय : 44 लिंग : महिला
छायाचित्र उपलब्ध

503 FMW1044189
नाव : सुभास रामाजी बावने
वडिलांचे नाव: रामाजी बावने
घर क्रमांक : 119
वय : 44 लिंग : पुरुष
छायाचित्र उपलब्ध

504 RJY6694061
नाव : अश्विनी महेश ताळाम
पतीचे नाव: महेश ताळाम
घर क्रमांक : ११९
वय : 35 लिंग : महिला
छायाचित्र उपलब्ध

505 RJY7115173
नाव : ज्ञानेश्वर झोडे
वडिलांचे नाव: विश्वनाथ झोडे
घर क्रमांक : 119
वय : 27 लिंग : पुरुष
छायाचित्र उपलब्ध

506 RJY6875124
नाव : अमिता निलेश कन्नाके
पतीचे नाव: निलेश कन्नाके
घर क्रमांक : 120
वय : 32 लिंग : महिला
छायाचित्र उपलब्ध

507 RJY0044898
नाव : इंदर मन्साराम. मडावी
वडिलांचे नाव: मन्साराम. मडावी
घर क्रमांक : 120
वय : 51 लिंग : पुरुष
छायाचित्र उपलब्ध

508 RJY0044917
नाव : खुशाल मन्साराम. मडावी
वडिलांचे नाव: मन्साराम. मडावी
घर क्रमांक : 120
वय : 49 लिंग : पुरुष
छायाचित्र उपलब्ध

509 RJY0044909
नाव : पुष्पा इंदर मडावी
पतीचे नाव: इंदर मडावी
घर क्रमांक : 120
वय : 47 लिंग : महिला
छायाचित्र उपलब्ध

510 FMW1044973
नाव : अनुबाई खुशाल मडावी
पतीचे नाव: खुशाल मडावी
घर क्रमांक : 120
वय : 46 लिंग : महिला
छायाचित्र उपलब्ध

511 RJY7421068
नाव : रूपाली धुर्वे
पतीचे नाव: राकेश धुर्वे
घर क्रमांक : कासारी तुकूम 120
वय : 28 लिंग : महिला
छायाचित्र उपलब्ध

512 FMW1045111
नाव : घनशाम. झिंगर मडावी
वडिलांचे नाव: झिंगर मडावी
घर क्रमांक : 121
वय : 69 लिंग : पुरुष
छायाचित्र उपलब्ध

513 RJY0044925
नाव : मानकू घनशाम. मडावी
पतीचे नाव: घनशाम. मडावी
घर क्रमांक : 121
वय : 66 लिंग : महिला
छायाचित्र उपलब्ध

514 FMW1043694
नाव : धुर्वास घनशाम मडावी
वडिलांचे नाव: धुर्वास मडावी
घर क्रमांक : 121
वय : 48 लिंग : पुरुष
छायाचित्र उपलब्ध

515 RJY0997965
नाव : गायत्री धुर्वास मडावी
पतीचे नाव: धुर्वास मडावी
घर क्रमांक : 121
वय : 38 लिंग : महिला
छायाचित्र उपलब्ध

516 RJY1021930
नाव : देवराव मोंगसु ताडाम
वडिलांचे नाव: मोंगसु ताडाम
घर क्रमांक : 123
वय : 60 लिंग : पुरुष
छायाचित्र उपलब्ध

517 RJY0044933
नाव : चंद्रप्रभा देवराव ताडाम
पतीचे नाव: देवराव ताडाम
घर क्रमांक : 123
वय : 55 लिंग : महिला
छायाचित्र उपलब्ध

518 FMW1044619
नाव : महेश देवराम ताडाम
वडिलांचे नाव: देवराम ताडाम
घर क्रमांक : 123
वय : 37 लिंग : पुरुष
छायाचित्र उपलब्ध

519 RJY0044957
नाव : वच्छला शामराव मडावी
पतीचे नाव: शामराव मडावी
घर क्रमांक : 124
वय : 58 लिंग : महिला
छायाचित्र उपलब्ध

520 RJY0044967
नाव : जिजाबाई शामराव मडावी
पतीचे नाव: शामराव मडावी
घर क्रमांक : 124
वय : 55 लिंग : महिला
छायाचित्र उपलब्ध

521 FMW1044270
नाव : निकलेश्वर शामराव मडावी
वडिलांचे नाव: शामराव मडावी
घर क्रमांक : 124
वय : 44 लिंग : पुरुष
छायाचित्र उपलब्ध

522 RJY1205582
नाव : प्रशांत शामराव मडावी
वडिलांचे नाव: शामराव मडावी
घर क्रमांक : 124
वय : 41 लिंग : पुरुष
छायाचित्र उपलब्ध

523 RJY0997973
नाव : रूपाबाई निकलेस मडावी
पतीचे नाव: निकलेस मडावी
घर क्रमांक : 124
वय : 36 लिंग : महिला
छायाचित्र उपलब्ध

524 RJY6043228
नाव : युवराज नामदेव पर्वते
वडिलांचे नाव: नामदेव पर्वते
घर क्रमांक : 125
वय : 35 लिंग : पुरुष
छायाचित्र उपलब्ध

525 RJY6315766
नाव : चेतराज नामदेव पर्वते
वडिलांचे नाव: नामदेव पर्वते
घर क्रमांक : १२५
वय : 34 लिंग : पुरुष
छायाचित्र उपलब्ध

526 FMW1043967
नाव : प्रमोद चिंतामण तुमराम
वडिलांचे नाव: चिंतामण तुमराम
घर क्रमांक : 125
वय : 42 लिंग : पुरुष
छायाचित्र उपलब्ध

527 RJY0997981
नाव : विकास चिंतामन तुमराम
वडिलांचे नाव: चिंतामन तुमराम
घर क्रमांक : 125
वय : 36 लिंग : पुरुष
छायाचित्र उपलब्ध

528 RJY1550151
नाव : चंदा प्रमोद तूमराम
पतीचे नाव: प्रमोद तूमराम
घर क्रमांक : 125
वय : 36 लिंग : महिला
छायाचित्र उपलब्ध

529 RJY0044977
नाव : चिंतामन रघु तूमराम
वडिलांचे नाव: रघु तूमराम
घर क्रमांक : 125
वय : 63 लिंग : पुरुष
छायाचित्र उपलब्ध

530 RJY0044987
नाव : सूभद्रा चिंतामन तूमराम
पतीचे नाव: चिंतामन तूमराम
घर क्रमांक : 125
वय : 58 लिंग : महिला
छायाचित्र उपलब्ध

531 RJY6315774
नाव : राकेश राजीराम सुकारे
वडिलांचे नाव: राजीराम सुकारे
घर क्रमांक : १२६
वय : 36 लिंग : पुरुष
छायाचित्र उपलब्ध

532 RJY0044997
नाव : रमाबाई फागो कन्हाके
पतीचे नाव: फागो कन्हाके
घर क्रमांक : 127
वय : 83 लिंग : महिला
छायाचित्र उपलब्ध

533 RJY0045012
नाव : प्रमिला हिरामन कन्हाके
पतीचे नाव: हिरामन कन्हाके
घर क्रमांक : 127
वय : 58 लिंग : महिला
छायाचित्र उपलब्ध

534 RJY7211048
नाव : हिरामन फागो कन्हाके
वडिलांचे नाव: फागो कन्हाके
घर क्रमांक : 127
वय : 58 लिंग : पुरुष
छायाचित्र उपलब्ध

535 RJY0045020
नाव : श्रीराम. फागो कन्हाके
वडिलांचे नाव: फागो कन्हाके
घर क्रमांक : 127
वय : 51 लिंग : पुरुष
छायाचित्र उपलब्ध

536 FMW1044999
नाव : सविता श्रीराम कन्हाके
पतीचे नाव: श्रीराम कन्हाके
घर क्रमांक : 127
वय : 49 लिंग : महिला
छायाचित्र उपलब्ध

537 RJY6713283
नाव : शुभम श्रीराम कन्नाके
वडिलांचे नाव: श्रीराम कन्नाके
घर क्रमांक : 127
वय : 29 लिंग : पुरुष
छायाचित्र उपलब्ध

538 RJY1229756
नाव : जासुंदा नरेश मस्के
पतीचे नाव: नरेश मस्के
घर क्रमांक : 127
वय : 36 लिंग : महिला
छायाचित्र उपलब्ध

539 RJY0045046
नाव : सूगंधा तूलाराम. गायकवाड
पतीचे नाव: तूलाराम. गायकवाड
घर क्रमांक : 130
वय : 69 लिंग : महिला
छायाचित्र उपलब्ध

540 RJY6762017
नाव : संदीप रमेश कुंभरे
वडिलांचे नाव: रमेश कुंभरे
घर क्रमांक : १३१
वय : 29 लिंग : पुरुष
छायाचित्र उपलब्ध

541 RJY7130362
नाव : रवीना कुंभरे
वडिलांचे नाव: रमेश कुंभरे
घर क्रमांक : 131
वय : 27 लिंग : महिला
छायाचित्र उपलब्ध

542 RJY6043236
नाव : लता क्रिष्णा मस्के
पतीचे नाव: क्रिष्णा मस्के
घर क्रमांक : 131
वय : 37 लिंग : महिला
छायाचित्र उपलब्ध

543 RJY0045052
नाव : गनपत नत्थू परचाके
वडिलांचे नाव: नत्थू परचाके
घर क्रमांक : 131
वय : 58 लिंग : पुरुष
छायाचित्र उपलब्ध

544 RJY0045062
नाव : यशवदा गनपत परचाके
पतीचे नाव: गनपत परचाके
घर क्रमांक : 131
वय : 55 लिंग : महिला
छायाचित्र उपलब्ध

545 FMW1044569
नाव : विनोद परचाके
वडिलांचे नाव: गणपत बुल्ले
घर क्रमांक : 131
वय : 43 लिंग : पुरुष
छायाचित्र उपलब्ध

546 RJY0998013
नाव : अनिल गणपत परचाके
वडिलांचे नाव: गणपत परचाके
घर क्रमांक : 131
वय : 37 लिंग : पुरुष
छायाचित्र उपलब्ध

547 RJY0045072
नाव : मारोती नत्थू परचाके
वडिलांचे नाव: नत्थू परचाके
घर क्रमांक : 131a
वय : 58 लिंग : पुरुष
छायाचित्र उपलब्ध

548 RJY0045082
नाव : पारभता मारोती परचाके
पतीचे नाव: मारोती परचाके
घर क्रमांक : 131a
वय : 55 लिंग : महिला
छायाचित्र उपलब्ध

549 RJY6587109
नाव : गुणवंत अर्जून मस्के
वडिलांचे नाव: अर्जून मस्के
घर क्रमांक : १३२
वय : 30 लिंग : पुरुष
छायाचित्र उपलब्ध

550 RJY0045092
नाव : गोपाल नकटू उइके
वडिलांचे नाव: नकटू उइके
घर क्रमांक : 132
वय : 58 लिंग : पुरुष
छायाचित्र उपलब्ध

551 RJY0045103
नाव : शारदाबाई गोपाल उइके
पतीचे नाव: गोपाल उइके
घर क्रमांक : 132
वय : 53 लिंग : महिला
छायाचित्र उपलब्ध

552 RJY0998021
नाव : मिलींद गोपाल उईके
वडिलांचे नाव: गोपाल उईके
घर क्रमांक : 132
वय : 38 लिंग : पुरुष
छायाचित्र उपलब्ध

553 RJY6762009
नाव : स्वाती मिलींद उईके
पतीचे नाव: मिलींद उईके
घर क्रमांक : १३२
वय : 35 लिंग : महिला
छायाचित्र उपलब्ध

554 FMW1044304
नाव : रामू दागो गहाणे
वडिलांचे नाव: दागो गहाणे
घर क्रमांक : 134
वय : 54 लिंग : पुरुष
छायाचित्र उपलब्ध

555 FMW0815290
नाव : मालन रामू गहाणे
पतीचे नाव: रामू गहाणे
घर क्रमांक : 134
वय : 49 लिंग : महिला
छायाचित्र उपलब्ध

556 RJY1229632
नाव : रविंद्र केशव सोनवाने
वडिलांचे नाव: केशव सोनवाने
घर क्रमांक : 134
वय : 36 लिंग : पुरुष
छायाचित्र उपलब्ध

557 FMW1045004
नाव : रोहिणी रोशन मेश्राम
पतीचे नाव: रोशन मेश्राम
घर क्रमांक : 136
वय : 45 लिंग : महिला
छायाचित्र उपलब्ध

558 RJY1021948
नाव : यामीनी लोकेश मेश्राम
पतीचे नाव: लोकेश मेश्राम
घर क्रमांक : 136
वय : 45 लिंग : महिला
छायाचित्र उपलब्ध

559 RJY6841589
नाव : अर्पित तेजराम नेवारे
वडिलांचे नाव: तेजराम नेवारे
घर क्रमांक : 137
वय : 27 लिंग : पुरुष
छायाचित्र उपलब्ध

560 RJY0045151
नाव : आंनदाबाई मनोहर सिडाम
पतीचे नाव: मनोहर सिडाम
घर क्रमांक : 138
वय : 55 लिंग : महिला
छायाचित्र उपलब्ध

561 RJY7115132
नाव : मंजुषा ठाकरे
पतीचे नाव: पुष्पराज ठाकरे
घर क्रमांक : 139
वय : 28 लिंग : महिला
छायाचित्र उपलब्ध

562 FMW1044288
नाव : छायाबाई तेजेंद मेश्राम
पतीचे नाव: तेजेंद मेश्राम
घर क्रमांक : 141
वय : 46 लिंग : महिला
छायाचित्र उपलब्ध

563 RJY0045161
नाव : इंदिरा वासूदेव मेश्राम
पतीचे नाव: वासूदेव मेश्राम
घर क्रमांक : 141
वय : 65 लिंग : महिला
छायाचित्र उपलब्ध

564 RJY0045181
नाव : जागेश्वर दाजी बन्सोड
वडिलांचे नाव: दाजी बन्सोड
घर क्रमांक : 142
वय : 58 लिंग : पुरुष
छायाचित्र उपलब्ध

565 RJY0045191
नाव : आरती जागेश्वर बन्सोड
पतीचे नाव: जागेश्वर बन्सोड
घर क्रमांक : 142
वय : 53 लिंग : महिला
छायाचित्र उपलब्ध

566 RJY0045202
नाव : सायत्रा मंगरू मेश्राम
पतीचे नाव: मंगरू मेश्राम
घर क्रमांक : 143
वय : 68 लिंग : महिला
छायाचित्र उपलब्ध

567 RJY0045210
नाव : मधूकर भदू आत्राम
वडिलांचे नाव: भदू आत्राम
घर क्रमांक : 144
वय : 63 लिंग : पुरुष
छायाचित्र उपलब्ध

568 FMW1044478
नाव : लिला मधुकर आत्राम
पतीचे नाव: मधुकर आत्राम
घर क्रमांक : 144
वय : 58 लिंग : महिला
छायाचित्र उपलब्ध

569 RJY6694046
नाव : टेमदेव भाष्कर सोनवाने
वडिलांचे नाव: भाष्कर सोनवाने
घर क्रमांक : १४४
वय : 29 लिंग : पुरुष
छायाचित्र उपलब्ध

570 FMW0049858
नाव : लक्ष्मी सखाराम. चंदनकार
पतीचे नाव: सखाराम. चंदनकार
घर क्रमांक : 145
वय : 74 लिंग : महिला
छायाचित्र उपलब्ध

571 RJY0045236
नाव : गजानन सखाराम. चंदनकार
वडिलांचे नाव: सखाराम. चंदनकार
घर क्रमांक : 145
वय : 54 लिंग : पुरुष
छायाचित्र उपलब्ध

572 RJY0045244
नाव : गनपत सखाराम. चंदनकार
वडिलांचे नाव: सखाराम. चंदनकार
घर क्रमांक : 145
वय : 50 लिंग : पुरुष
छायाचित्र उपलब्ध

573 FMW1044296
नाव : विनोद सखाराम चंदनकार
वडिलांचे नाव: सखाराम चंदनकार
घर क्रमांक : 145
वय : 47 लिंग : पुरुष
छायाचित्र उपलब्ध

574 FMW1043918
नाव : दिलीप सखाराम चंदानकार
वडिलांचे नाव: सखाराम चंदानकार
घर क्रमांक : 145
वय : 44 लिंग : पुरुष
छायाचित्र उपलब्ध

575 FMW1044452
नाव : सारिका विनोद चंदनकार
पतीचे नाव: विनोद चंदनकर
घर क्रमांक : 145
वय : 37 लिंग : महिला
छायाचित्र उपलब्ध

576 FMW1044627
नाव : मिराबाई चंदनकार
पतीचे नाव: गणपत चंदनकार
घर क्रमांक : 145
वय : 47 लिंग : महिला
छायाचित्र उपलब्ध

577 RJY0045260
नाव : नामदेव मारोती कुळसंगे
वडिलांचे नाव: मारोती कुळसंगे
घर क्रमांक : 146
वय : 65 लिंग : पुरुष
छायाचित्र उपलब्ध

578 RJY0045270
नाव : भागन नामदेव कुळसंगे
पतीचे नाव: नामदेव कुळसंगे
घर क्रमांक : 146
वय : 60 लिंग : महिला
छायाचित्र उपलब्ध

579 RJY6616379
नाव : नितेश आत्माराम उइके
वडिलांचे नाव: आत्माराम उइके
घर क्रमांक : 146
वय : 36 लिंग : पुरुष
छायाचित्र उपलब्ध

580 RJY1021963
नाव : विकास नामदेव कुलसंगे
वडिलांचे नाव: नामदेव कुलसंगे
घर क्रमांक : 147
वय : 38 लिंग : पुरुष
छायाचित्र उपलब्ध

581 RJY0045280
नाव : आनंदराव तूकाराम. काळबांधे
वडिलांचे नाव: तूकाराम. काळबांधे
घर क्रमांक : 149
वय : 70 लिंग : पुरुष
छायाचित्र उपलब्ध

582 RJY0045290
नाव : लिला आनंदराव काळबांधे
पतीचे नाव: आनंदराव काळबांधे
घर क्रमांक : 149
वय : 64 लिंग : महिला
छायाचित्र उपलब्ध

583 FMW1044924
नाव : ओमप्रकाश आनंदराव काळबांधे
वडिलांचे नाव: आंनदराव काळबांधे
घर क्रमांक : 149
वय : 48 लिंग : पुरुष
छायाचित्र उपलब्ध

584 FMW1044635
नाव : सुनिल आनंदराव काळबांधे
वडिलांचे नाव: आनंदराव काळबांधे
घर क्रमांक : 149
वय : 42 लिंग : पुरुष
छायाचित्र उपलब्ध

585 RJY1229624
नाव : सत्यपाल वसंता कन्नाके
वडिलांचे नाव: वसंता कन्नाके
घर क्रमांक : १४९
वय : 36 लिंग : पुरुष
छायाचित्र उपलब्ध

586 FMW1043827
नाव : पद्माबाई कुसन सिडाम
पतीचे नाव: कुसन सिडाम
घर क्रमांक : 155
वय : 69 लिंग : महिला
छायाचित्र उपलब्ध

587 RJY0998039
नाव : दिनकर कुसन सिडाम
वडिलांचे नाव: कुसन सिडाम
घर क्रमांक : 155
वय : 36 लिंग : पुरुष
छायाचित्र उपलब्ध

588 RJY1021971
नाव : सुगंधा काशिराम मेश्राम
वडिलांचे नाव: काशिराम मेश्राम
घर क्रमांक : 156
वय : 59 लिंग : महिला
छायाचित्र उपलब्ध

589 RJY0045319
नाव : सत्यभामा मेश्राम
पतीचे नाव: पुंडलिक मेश्राम
घर क्रमांक : 156
वय : 52 लिंग : महिला
छायाचित्र उपलब्ध

590 RJY0045301
नाव : कूंडलीक काशीराम. मेश्राम
वडिलांचे नाव: काशीराम. मेश्राम
घर क्रमांक : 156
वय : 58 लिंग : पुरुष
छायाचित्र उपलब्ध

591 RJY0045327
नाव : भारत सदाशीव गनवीर
वडिलांचे नाव: सदाशीव गनवीर
घर क्रमांक : 159
वय : 63 लिंग : पुरुष
छायाचित्र उपलब्ध

592 RJY0045335
नाव : हेमलता भारत गनवीर
पतीचे नाव: भारत गनवीर
घर क्रमांक : 159
वय : 58 लिंग : महिला
छायाचित्र उपलब्ध

593 RJY0998047
नाव : धनपाल भारत गणविर
वडिलांचे नाव: भारत गणविर
घर क्रमांक : 159
वय : 36 लिंग : पुरुष
छायाचित्र उपलब्ध

594 RJY6693980
नाव : प्रतिभा सुनिल काळबांधे
पतीचे नाव: सुनिल काळबांधे
घर क्रमांक : १६०
वय : 36 लिंग : महिला
छायाचित्र उपलब्ध

595 RJY0045359
नाव : गोपाल रघू गायकवाड
वडिलांचे नाव: रघू गायकवाड
घर क्रमांक : 160a
वय : 64 लिंग : पुरुष
छायाचित्र उपलब्ध

596 RJY0045379
नाव : छायाबाई गोपाल गायकवाड
पतीचे नाव: गोपाल गायकवाड
घर क्रमांक : 160a
वय : 55 लिंग : महिला
छायाचित्र उपलब्ध

597 RJY0998054
नाव : किशोर गोपाळ गायकवाड
वडिलांचे नाव: गोपाळ गायकवाड
घर क्रमांक : 160अ
वय : 41 लिंग : पुरुष
छायाचित्र उपलब्ध

598 FMW1044080
नाव : रेखा सुदाम गायकवाड
पतीचे नाव: सुदाम गायकवाड
घर क्रमांक : 160ब
वय : 44 लिंग : महिला
छायाचित्र उपलब्ध

599 RJY0045418
नाव : चरनदास. महादेव चौबे
वडिलांचे नाव: महादेव चौबे
घर क्रमांक : 161a
वय : 58 लिंग : पुरुष
छायाचित्र उपलब्ध

600 RJY0045400
नाव : मनोहर महादेव चौबे
वडिलांचे नाव: महादेव चौबे
घर क्रमांक : 161a
वय : 54 लिंग : पुरुष
छायाचित्र उपलब्ध

601 RJY0045426
नाव : निरुपाला चरनदास चौबे
पतीचे नाव: चरनदास चौबे
घर क्रमांक : 161a
वय : 54 लिंग : महिला
छायाचित्र उपलब्ध

602 RJY0045442
नाव : मंजूळा मूखरू ठाकरे
पतीचे नाव: मूखरू ठाकरे
घर क्रमांक : 162
वय : 57 लिंग : महिला
छायाचित्र उपलब्ध

603 FMW1043769
नाव : महेश मुखरु ठाकरे
वडिलांचे नाव: मुखरु ठाकरे
घर क्रमांक : 162
वय : 37 लिंग : पुरुष
छायाचित्र उपलब्ध

604 FMW1044866
नाव : श्रीराम शंकर मस्के
वडिलांचे नाव: शंकर मस्के
घर क्रमांक : 163
वय : 42 लिंग : पुरुष
छायाचित्र उपलब्ध

605 RJY1229665
नाव : विनोद नानाजी नाकाडे
वडिलांचे नाव: नानाजी नाकाडे
घर क्रमांक : 163
वय : 40 लिंग : पुरुष
छायाचित्र उपलब्ध

606 RJY0045468
नाव : सुंदराबाई मस्के
पतीचे नाव: शंकर मस्के
घर क्रमांक : 163a
वय : 60 लिंग : महिला
छायाचित्र उपलब्ध

607 FMW1043850
नाव : मारोती रामजी उइके
वडिलांचे नाव: रामजी उइके
घर क्रमांक : 164
वय : 81 लिंग : पुरुष
छायाचित्र उपलब्ध

608 RJY0045478
नाव : कनकू मारोती उइके
पतीचे नाव: मारोती उइके
घर क्रमांक : 164
वय : 73 लिंग : महिला
छायाचित्र उपलब्ध

609 RJY0045488
नाव : सूरेश मारोती उइके
वडिलांचे नाव: मारोती उइके
घर क्रमांक : 164
वय : 50 लिंग : पुरुष
छायाचित्र उपलब्ध

610 FMW1043793
नाव : प्रकाश मारोती उइके
वडिलांचे नाव: मारोती उइके
घर क्रमांक : 164
वय : 46 लिंग : पुरुष
छायाचित्र उपलब्ध

611 FMW1044510
नाव : विलास पांडुरंग गायकवाड
वडिलांचे नाव: पांडुरंग गायकवाड
घर क्रमांक : 165
वय : 44 लिंग : पुरुष
छायाचित्र उपलब्ध

612 RJY1550169
नाव : सूनंदा विलास गायकवाड
पतीचे नाव: विलास गायकवाड
घर क्रमांक : 165
वय : 41 लिंग : महिला
छायाचित्र उपलब्ध

613 RJY0045509
नाव : पूर्णाबाई पांडूरंग गायकवाड
पतीचे नाव: पांडूरंग गायकवाड
घर क्रमांक : 166
वय : 49 लिंग : महिला
छायाचित्र उपलब्ध

614 RJY0045517
नाव : दादाजी पांडूरंग गायकवाड
वडिलांचे नाव: पांडूरंग गायकवाड
घर क्रमांक : 166
वय : 48 लिंग : पुरुष
छायाचित्र उपलब्ध

615 FMW1044098
नाव : वंदना विनय घोडेस्वार
पतीचे नाव: विनय घोडेस्वार
घर क्रमांक : 166
वय : 44 लिंग : महिला
छायाचित्र उपलब्ध

616 FMW1044965
नाव : उमेश अशोक सुर्य़वंशी
वडिलांचे नाव: अशोक सुर्य़वंशी
घर क्रमांक : 166
वय : 37 लिंग : पुरुष
छायाचित्र उपलब्ध

617 RJY0045525
नाव : अशोक गणपत सुयर्वंशी
वडिलांचे नाव: गणपत सुयर्वंशी
घर क्रमांक : 166
वय : 60 लिंग : पुरुष
छायाचित्र उपलब्ध

618 RJY0045541
नाव : मुक्ताबाई तेजराम. बोरकर
पतीचे नाव: तेजराम. बोरकर
घर क्रमांक : 167
वय : 58 लिंग : महिला
छायाचित्र उपलब्ध

619 RJY0998088
नाव : शेवंता मन्साराम. घोडेस्वार
पतीचे नाव: मन्साराम. घोडेस्वार
घर क्रमांक : 168
वय : 69 लिंग : महिला
छायाचित्र उपलब्ध

620 RJY0045567
नाव : विजय मन्साराम. घोडेस्वार
वडिलांचे नाव: मन्साराम. घोडेस्वार
घर क्रमांक : 168
वय : 51 लिंग : पुरुष
छायाचित्र उपलब्ध

621 FMW1044239
नाव : जयराम. सदू कूंभरे
वडिलांचे नाव: सदू कूंभरे
घर क्रमांक : 168
वय : 69 लिंग : पुरुष
छायाचित्र उपलब्ध

622 RJY0045557
नाव : कूसूम. जयराम. कूंभरे
पतीचे नाव: जयराम. कूंभरे
घर क्रमांक : 168
वय : 61 लिंग : महिला
छायाचित्र उपलब्ध

623 RJY0998070
नाव : लोमेश जयराम कुंभरे
वडिलांचे नाव: जयराम कुंभरे
घर क्रमांक : 168
वय : 38 लिंग : पुरुष
छायाचित्र उपलब्ध

624 RJY7115157
नाव : पायल बोरकर
पतीचे नाव: प्रेमचंद बोरकर
घर क्रमांक : 169
वय : 31 लिंग : महिला
छायाचित्र उपलब्ध

625 RJY0045587
नाव : लीला अंतराम. उईके
पतीचे नाव: अंतराम. उईके
घर क्रमांक : 171
वय : 51 लिंग : महिला
छायाचित्र उपलब्ध

626 RJY1550102
नाव : मनोज जगन नैताम
वडिलांचे नाव: जगन नैताम
घर क्रमांक : 172
वय : 35 लिंग : पुरुष
छायाचित्र उपलब्ध

627 RJY0045597
नाव : कमला जगन नैताम
पतीचे नाव: जगन नैताम
घर क्रमांक : 172
वय : 68 लिंग : महिला
छायाचित्र उपलब्ध

628 RJY6713473
नाव : सुधाकर प्रल्हाद मेश्राम
वडिलांचे नाव: प्रल्हाद मेश्राम
घर क्रमांक : १७४
वय : 28 लिंग : पुरुष
छायाचित्र उपलब्ध

629 FMW1045194
नाव : प्रल्हाद कासीराम. मेश्राम
वडिलांचे नाव: कासीराम. मेश्राम
घर क्रमांक : 174
वय : 61 लिंग : पुरुष
छायाचित्र उपलब्ध

630 FMW1044650
नाव : सविता विलास मेश्राम
पतीचे नाव: विलास मेश्राम
घर क्रमांक : 175
वय : 44 लिंग : महिला
छायाचित्र उपलब्ध

631 FMW1043744
नाव : अनिल विठ्ठल मेश्राम
वडिलांचे नाव: विठ्ठल मेश्राम
घर क्रमांक : 175
वय : 43 लिंग : पुरुष
छायाचित्र उपलब्ध

632 RJY0045608
नाव : विठ्ठल फकीरा मेश्राम
वडिलांचे नाव: फकीरा मेश्राम
घर क्रमांक : 175
वय : 61 लिंग : पुरुष
छायाचित्र उपलब्ध

633 RJY0045616
नाव : चंद्रभागा विठ्ठल मेश्राम
वडिलांचे नाव: विठ्ठल मेश्राम
घर क्रमांक : 175
वय : 56 लिंग : महिला
छायाचित्र उपलब्ध

634 RJY0045624
नाव : विलास. फकीरा मेश्राम
वडिलांचे नाव: फकीरा मेश्राम
घर क्रमांक : 175
वय : 46 लिंग : पुरुष
छायाचित्र उपलब्ध

635 RJY6877716
नाव : पल्लवी नितेश उईके
पतीचे नाव: नितेश उईके
घर क्रमांक : 176
वय : 31 लिंग : महिला
छायाचित्र उपलब्ध

636 RJY7115181
नाव : रोहिणी मस्के
पतीचे नाव: सुनिल मस्के
घर क्रमांक : 179
वय : 31 लिंग : महिला
छायाचित्र उपलब्ध

637 RJY0045632
नाव : विश्वनाथ कीसन धूर्वे
वडिलांचे नाव: कीसन धूर्वे
घर क्रमांक : 182
वय : 63 लिंग : पुरुष
छायाचित्र उपलब्ध

638 FMW1044874
नाव : कृष्णा शंकर मस्के
वडिलांचे नाव: शंकर मस्के
घर क्रमांक : 183
वय : 46 लिंग : पुरुष
छायाचित्र उपलब्ध

639 RJY6762058
नाव : सिद्धार्थ धर्मा बौद्ध
वडिलांचे नाव: धर्मा बौद्ध
घर क्रमांक : १८४
वय : 58 लिंग : पुरुष
छायाचित्र उपलब्ध

640 RJY6762066
नाव : सीमा सिद्धार्थ बौध
पतीचे नाव: सिद्धार्थ बौध
घर क्रमांक : १८४
वय : 45 लिंग : महिला
छायाचित्र उपलब्ध

641 RJY0045656
नाव : शीशूकला श्रावन उईके
पतीचे नाव: श्रावन उईके
घर क्रमांक : 184
वय : 52 लिंग : महिला
छायाचित्र उपलब्ध

642 RJY0998096
नाव : बाळकृष्णा गोविंदा मानकर
वडिलांचे नाव: गोविंदा मानकर
घर क्रमांक : 185
वय : 41 लिंग : पुरुष
छायाचित्र उपलब्ध

643 RJY0045686
नाव : बाळकृष्ण साधो कन्हाके
वडिलांचे नाव: साधो कन्हाके
घर क्रमांक : 186
वय : 61 लिंग : पुरुष
छायाचित्र उपलब्ध

644 RJY0045696
नाव : लक्ष्मी बाळकृष्ण कन्हाके
पतीचे नाव: बाळकृष्ण कन्हाके
घर क्रमांक : 186
वय : 55 लिंग : महिला
छायाचित्र उपलब्ध

645 FMW0815100
नाव : गीता बाळकृष्ण कन्हाके
पतीचे नाव: बाळकृष्ण कन्हाके
घर क्रमांक : 186
वय : 47 लिंग : महिला
छायाचित्र उपलब्ध

646 RJY1021989
नाव : भजन तुळशीराम. उईके
वडिलांचे नाव: तुळशीराम. उईके
घर क्रमांक : 190अ
वय : 47 लिंग : पुरुष
छायाचित्र उपलब्ध

647 FMW1044536
नाव : भावना भजन ऊइके
पतीचे नाव: भजन ऊइके
घर क्रमांक : 190अ
वय : 44 लिंग : महिला
छायाचित्र उपलब्ध

648 RJY0045755
नाव : हनू पत्रू पेदाम
वडिलांचे नाव: पत्रू पेदाम
घर क्रमांक : 190b
वय : 61 लिंग : पुरुष
छायाचित्र उपलब्ध

649 RJY0045765
नाव : मंदा हनू पेदाम
पतीचे नाव: हनू पेदाम
घर क्रमांक : 190b
वय : 56 लिंग : महिला
छायाचित्र उपलब्ध

650 RJY0045723
नाव : संपत नथ्थु परचाके
वडिलांचे नाव: नथ्थु परचाके
घर क्रमांक : 190k
वय : 61 लिंग : पुरुष
छायाचित्र उपलब्ध

651 FMW1044643
नाव : कुंदा भाग्यवान कुंभरे
वडिलांचे नाव: भाग्यवान कुंभरे
घर क्रमांक : 191अ
वय : 49 लिंग : महिला
छायाचित्र उपलब्ध

652 RJY0045795
नाव : भाग्यवान हरी कुंभरे
वडिलांचे नाव: हरी कुंभरे
घर क्रमांक : 191a
वय : 48 लिंग : पुरुष
छायाचित्र उपलब्ध

653 RJY6713341
नाव : प्रतिक भाग्यवान कुंभरे
वडिलांचे नाव: भाग्यवान कुंभरे
घर क्रमांक : 191-अ
वय : 29 लिंग : पुरुष
छायाचित्र उपलब्ध

654 RJY1021997
नाव : बापूशा साधो कन्हाके
वडिलांचे नाव: साधो कन्हाके
घर क्रमांक : 191ब
वय : 63 लिंग : पुरुष
छायाचित्र उपलब्ध

655 RJY0045806
नाव : जासूंदा बापूशा कन्हाके
पतीचे नाव: बापूशा कन्हाके
घर क्रमांक : 191b
वय : 58 लिंग : महिला
छायाचित्र उपलब्ध

656 RJY7428758
नाव : शीतल विकी हसबैंड
पतीचे नाव: विकी मेश्राम
घर क्रमांक : 193
वय : 26 लिंग : महिला
छायाचित्र उपलब्ध

657 RJY6315857
नाव : राकेश दादाजी धुर्वे
वडिलांचे नाव: दादाजी धुर्वे
घर क्रमांक : १९५
वय : 33 लिंग : पुरुष
छायाचित्र उपलब्ध

658 RJY6315758
नाव : मंगेश दादाजी धुर्वे
वडिलांचे नाव: दादाजी धुर्वे
घर क्रमांक : १९५
वय : 32 लिंग : पुरुष
छायाचित्र उपलब्ध

659 RJY6762033
नाव : मयुर विठ्ठल मस्के
वडिलांचे नाव: विठ्ठल मस्के
घर क्रमांक : २०६
वय : 28 लिंग : पुरुष
छायाचित्र उपलब्ध

660 RJY6043319
नाव : चैतराम श्रावन उईके
वडिलांचे नाव: श्रावन उईके
घर क्रमांक : 207
वय : 34 लिंग : पुरुष
छायाचित्र उपलब्ध

661 RJY6713457
नाव : कमल चैतराम उईके
पतीचे नाव: चैतराम उईके
घर क्रमांक : २०९
वय : 33 लिंग : महिला
छायाचित्र उपलब्ध

662 RJY6587125
नाव : हरिदास श्रावण उईके
वडिलांचे नाव: श्रावण उईके
घर क्रमांक : २०९
वय : 31 लिंग : पुरुष
छायाचित्र उपलब्ध

663 RJY6043335
नाव : अविनाश अंताराम उईके
वडिलांचे नाव: अंताराम उईके
घर क्रमांक : 210
वय : 34 लिंग : पुरुष
छायाचित्र उपलब्ध

664 RJY6693998
नाव : मळाबाई केवळराम वैधे
पतीचे नाव: केवळराम वैधे
घर क्रमांक : २१८
वय : 63 लिंग : महिला
छायाचित्र उपलब्ध

665 RJY6694004
नाव : केवळराम गोपाळा वैधे
वडिलांचे नाव: गोपाळा वैधे
घर क्रमांक : २१८
वय : 73 लिंग : पुरुष
छायाचित्र उपलब्ध

666 RJY7115066
नाव : गौरव गायकवाड
वडिलांचे नाव: सुदाम गायकवाड
घर क्रमांक : 231
वय : 26 लिंग : पुरुष
छायाचित्र उपलब्ध

667 RJY6998538
नाव : कुंजवना लोमेश कुंभरे
पतीचे नाव: लोमेश कुंभरे
घर क्रमांक : 234
वय : 33 लिंग : महिला
छायाचित्र उपलब्ध

668 RJY1229731
नाव : योगपाल भारत गणविर
वडिलांचे नाव: भारत गणविर
घर क्रमांक : 239
वय : 35 लिंग : पुरुष
छायाचित्र उपलब्ध

669 RJY6762124
नाव : भोपाल दादाजी धुर्वे
वडिलांचे नाव: दादाजी धुर्वे
घर क्रमांक : २४०
वय : 30 लिंग : पुरुष
छायाचित्र उपलब्ध

670 RJY6616437
नाव : कविता अनिल मेश्राम
पतीचे नाव: अनिल मेश्राम
घर क्रमांक : 243
वय : 42 लिंग : महिला
छायाचित्र उपलब्ध

671 RJY3568938
नाव : मोहन किसन मेश्राम
वडिलांचे नाव: किसन मेश्राम
घर क्रमांक : 244
वय : 45 लिंग : पुरुष
छायाचित्र उपलब्ध

672 RJY6713366
नाव : यामिनी मोहन मेश्राम
पतीचे नाव: मोहन मेश्राम
घर क्रमांक : २४४
वय : 33 लिंग : महिला
छायाचित्र उपलब्ध

673 RJY6694079
नाव : निशा श्रावण उईके
वडिलांचे नाव: श्रावण उईके
घर क्रमांक : २४४
वय : 30 लिंग : महिला
छायाचित्र उपलब्ध

674 RJY6739502
नाव : मंगेश जागेश्वर बन्सोड
वडिलांचे नाव: जागेश्वर बन्सोड
घर क्रमांक : २५२
वय : 29 लिंग : पुरुष
छायाचित्र उपलब्ध

675 RJY7103153
नाव : पुजा बन्सोड
पतीचे नाव: मंगेश बन्सोड
घर क्रमांक : 252
वय : 26 लिंग : महिला
छायाचित्र उपलब्ध

676 RJY7114622
नाव : मेघा उईके
पतीचे नाव: हरिदास उईके
घर क्रमांक : 255
वय : 26 लिंग : महिला
छायाचित्र उपलब्ध

677 RJY1229673
नाव : शोभा हरिदास मुंगमोडे
पतीचे नाव: हरिदास मुंगमोडे
घर क्रमांक : 258
वय : 46 लिंग : महिला
छायाचित्र उपलब्ध

678 RJY6877765
नाव : छाया अविनाश उईके
पतीचे नाव: अविनाश उईके
घर क्रमांक : 258
वय : 31 लिंग : महिला
छायाचित्र उपलब्ध

679 RJY6762041
नाव : प्रियंका लोकेश कुळसंगे
पतीचे नाव: लोकेश कुळसंगे
घर क्रमांक : २६६
वय : 30 लिंग : महिला
छायाचित्र उपलब्ध

680 RJY7308034
नाव : राकेश कुळसंगे
वडिलांचे नाव: नामदेव कुळसंगे
घर क्रमांक : 266
वय : 30 लिंग : पुरुष
छायाचित्र उपलब्ध

681 RJY6877757
नाव : करिश्मा विलास ठाकरे
पतीचे नाव: विलास ठाकरे
घर क्रमांक : 270
वय : 29 लिंग : महिला
छायाचित्र उपलब्ध

682 RJY7115124
नाव : निरुपा काळबांधे
पतीचे नाव: ओमप्रकाश काळबांधे
घर क्रमांक : 271
वय : 44 लिंग : महिला
छायाचित्र उपलब्ध

683 RJY7114655
नाव : प्रकाश येलपूरे
वडिलांचे नाव: गोवर्धन येलपूरे
घर क्रमांक : 271
वय : 41 लिंग : पुरुष
छायाचित्र उपलब्ध

684 RJY7114671
नाव : वर्षा येलपूरे
पतीचे नाव: प्रकाश येलपूरे
घर क्रमांक : 271
वय : 37 लिंग : महिला
छायाचित्र उपलब्ध

685 RJY7114630
नाव : निशा येलपूरे
पतीचे नाव: विठ्ठल येलपूरे
घर क्रमांक : 271
वय : 32 लिंग : महिला
छायाचित्र उपलब्ध

686 RJY6877690
नाव : शिल्पा रवींद्र मडावी
वडिलांचे नाव: रवींद्र मडावी
घर क्रमांक : 277
वय : 28 लिंग : महिला
छायाचित्र उपलब्ध

687 RJY7066863
नाव : कृष्णा विठ्ठल जुमनाके
वडिलांचे नाव: विठ्ठल जुमनाके
घर क्रमांक : 284
वय : 28 लिंग : पुरुष
छायाचित्र उपलब्ध

688 RJY6693972
नाव : धिरज शामराव मडावी
वडिलांचे नाव: शामराव मडावी
घर क्रमांक : २८९
वय : 30 लिंग : पुरुष
छायाचित्र उपलब्ध

689 RJY7226327
नाव : रंजना कापगते
वडिलांचे नाव: रामकृष्ण कापगते
घर क्रमांक : 297
वय : 33 लिंग : महिला
छायाचित्र उपलब्ध

690 RJY6998504
नाव : राहुल शामराव मडावी
वडिलांचे नाव: शामराव मडावी
घर क्रमांक : 301
वय : 28 लिंग : पुरुष
छायाचित्र उपलब्ध

691 RJY6998389
नाव : आदेश जगींद्र पुसाम
वडिलांचे नाव: जगींद्र पुराम
घर क्रमांक : 311
वय : 26 लिंग : पुरुष
छायाचित्र उपलब्ध

692 RJY6998462
नाव : भाग्यश्री हिराजी मडावी
पतीचे नाव: हिराजी मडावी
घर क्रमांक : 316
वय : 30 लिंग : महिला
छायाचित्र उपलब्ध

693 RJY6713556
नाव : संगीता हेमराज कोराम
पतीचे नाव: हेमराज कोराम
घर क्रमांक : ३२२
वय : 43 लिंग : महिला
छायाचित्र उपलब्ध

694 FMW1044031
नाव : होमराज मोतीराम. कोराम
वडिलांचे नाव: मोतीराम. कोराम
घर क्रमांक : 322
वय : 46 लिंग : पुरुष
छायाचित्र उपलब्ध

695 RJY6877708
नाव : कुलदीप प्रल्हाद पेंदाम
वडिलांचे नाव: प्रल्हाद पेंदाम
घर क्रमांक : 327
वय : 26 लिंग : पुरुष
छायाचित्र उपलब्ध

696 RJY7066822
नाव : अमरकुमार विलास बावने
वडिलांचे नाव: विलास बावने
घर क्रमांक : 339
वय : 26 लिंग : पुरुष
छायाचित्र उपलब्ध

697 RJY7066921
नाव : हिना युवराज पर्वते
वडिलांचे नाव: युवराज पर्वते
घर क्रमांक : 349
वय : 31 लिंग : महिला
छायाचित्र उपलब्ध

698 RJY6315865
नाव : नीता उमेश सूर्यवंशी
पतीचे नाव: उमेश सूर्यवंशी
घर क्रमांक : १९२/१
वय : 38 लिंग : महिला
छायाचित्र उपलब्ध

699 RJY7464001
नाव : पायल अरविंद फुले
वडिलांचे नाव: अरविंद फुले
घर क्रमांक : कासारी तुकूम
वय : 21 लिंग : महिला
छायाचित्र उपलब्ध

700 RJY7464084
नाव : शीतल गणेश चौधरी
पतीचे नाव: गणेश चौधरी
घर क्रमांक : कासारी तुकूम
वय : 28 लिंग : महिला
छायाचित्र उपलब्ध

701 RJY7464092
नाव : हर्षदा रमेश झोडे
वडिलांचे नाव: रमेश झोडे
घर क्रमांक : कासारी तुकूम
वय : 21 लिंग : महिला
छायाचित्र उपलब्ध

702 RJY7464100
नाव : प्रीती अरविंद फुले
वडिलांचे नाव: अरविंद फुले
घर क्रमांक : कासारी तुकूम
वय : 22 लिंग : महिला
छायाचित्र उपलब्ध

703 RJY7488091
नाव : मंगेश दुधराम मडावी
वडिलांचे नाव: दुधराम मडावी
घर क्रमांक : कासारी तु.
वय : 21 लिंग : पुरुष
छायाचित्र उपलब्ध

704 RJY7508351
नाव : अभित गिरीधर बन्सोड बन्सोड
वडिलांचे नाव: गिरीधर बन्सोड बन्सोड
घर क्रमांक : गाडगे बाबा जवळ
वय : 21 लिंग : पुरुष
छायाचित्र उपलब्ध

705 RJY7511959
नाव : प्रणय कामराज मेश्राम
वडिलांचे नाव: कामराज मेश्राम
घर क्रमांक : 73
वय : 22 लिंग : पुरुष
छायाचित्र उपलब्ध

706 RJY7517568
नाव : मृणाली उद्धव मस्के
वडिलांचे नाव: उद्धव मस्के
घर क्रमांक : 125
वय : 20 लिंग : महिला
छायाचित्र उपलब्ध

707 RJY7517600
नाव : प्रेरणा तेजराम मेश्राम
वडिलांचे नाव: तेजराम मेश्राम
घर क्रमांक : 142
वय : 23 लिंग : महिला
छायाचित्र उपलब्ध

708 RJY7523483
नाव : सुरज शंकर बावणे
वडिलांचे नाव: शंकर बावणे
घर क्रमांक : 156
वय : 35 लिंग : पुरुष
छायाचित्र उपलब्ध

709 RJY7525165
नाव : रोहन राजकुमार वरखडे
वडिलांचे नाव: राजकुमार वरखडे
घर क्रमांक : 95
वय : 22 लिंग : पुरुष
छायाचित्र उपलब्ध

710 RJY7525132
नाव : प्रणय खेळदास शेंडे
वडिलांचे नाव: खेळदास शेंडे
घर क्रमांक : 34
वय : 20 लिंग : पुरुष
छायाचित्र उपलब्ध

711 RJY7525116
नाव : प्रवीण विलास बावणे
वडिलांचे नाव: विलास बावणे
घर क्रमांक : 119
वय : 22 लिंग : पुरुष
छायाचित्र उपलब्ध

712 RJY7525108
नाव : कुणाल ज्ञानेश्वर कुंभरे
वडिलांचे नाव: ज्ञानेश्वर कुंभरे
घर क्रमांक : कसारी,तुकूम
वय : 20 लिंग : पुरुष
छायाचित्र उपलब्ध

713 RJY7525082
नाव : सोनाली सुरज बावणे
पतीचे नाव: सुरज बावणे
घर क्रमांक : 156
वय : 33 लिंग : महिला
छायाचित्र उपलब्ध

714 RJY7525066
नाव : जयंत माधो जुमनाके
वडिलांचे नाव: माधो जुमनाके
घर क्रमांक : 38
वय : 22 लिंग : पुरुष
छायाचित्र उपलब्ध

715 RJY7525702
नाव : अंजली जगेंद्र पूसाम
वडिलांचे नाव: जगेंद्र पूसाम
घर क्रमांक : 69
वय : 22 लिंग : महिला
छायाचित्र उपलब्ध

716 RJY7525678
नाव : सुनंदा अशोक कुंभरे
पतीचे नाव: अशोक कुंभरे
घर क्रमांक : 16
वय : 32 लिंग : महिला
छायाचित्र उपलब्ध

717 RJY7526270
नाव : दामिनी ज्ञानेश्वर सुकारे
पतीचे नाव: ज्ञानेश्वर सुकारे
घर क्रमांक : 101
वय : 25 लिंग : महिला
छायाचित्र उपलब्ध

718 RJY7526288
नाव : अंकुश आसाराम मानकर
वडिलांचे नाव: आसाराम मानकर
घर क्रमांक : 100
वय : 20 लिंग : पुरुष
छायाचित्र उपलब्ध

719 RJY7526858
नाव : पवन विलास सिलारे
वडिलांचे नाव: विलास सिलारे
घर क्रमांक : 218
वय : 20 लिंग : पुरुष
छायाचित्र उपलब्ध

720 RJY7526866
नाव : मनीषा संदीप सोनपिपारे
पतीचे नाव: संदीप सोनपिपारे
घर क्रमांक : 27
वय : 25 लिंग : महिला
छायाचित्र उपलब्ध

721 RJY7529431
नाव : ओमकार विजय मडावी हे
वडिलांचे नाव: विजय मडावी
घर क्रमांक : 13
वय : 21 लिंग : पुरुष
छायाचित्र उपलब्ध

722 RJY7529530
नाव : विशाल गुरुदेव कुंभरे
वडिलांचे नाव: गुरुदेव कुंभरे
घर क्रमांक : 16
वय : 21 लिंग : पुरुष
छायाचित्र उपलब्ध

723 RJY7529647
नाव : अतुल उद्धव मडावी
वडिलांचे नाव: उद्धव मडावी
घर क्रमांक : 13
वय : 28 लिंग : पुरुष
छायाचित्र उपलब्ध

724 RJY7537376
नाव : सुषमा शेंडे
पतीचे नाव: भरत शेंडे
घर क्रमांक : 59 कासारी तुकूम
वय : 26 लिंग : महिला
छायाचित्र उपलब्ध

725 RJY7537582
नाव : कोमल मस्के
पतीचे नाव: यदोनाथ मस्के
घर क्रमांक : 123
वय : 24 लिंग : महिला
छायाचित्र उपलब्ध

726 RJY7537624
नाव : पुस्तकला सिदाम
पतीचे नाव: चेतराम सिदाम
घर क्रमांक : 123
वय : 30 लिंग : महिला
छायाचित्र उपलब्ध

727 RJY7537848
नाव : श्यामकला बनसोड
पतीचे नाव: दुबेदास
घर क्रमांक : 123
वय : 53 लिंग : महिला
छायाचित्र उपलब्ध

728 RJY7537913
नाव : कल्याणी शेंडे
वडिलांचे नाव: विश्वनाथ शेंडे
घर क्रमांक : 123
वय : 20 लिंग : महिला
छायाचित्र उपलब्ध

729 RJY7537939
नाव : आकांक्षा जुमानाके
वडिलांचे नाव: अशोक जुमनाके
घर क्रमांक : 68
वय : 21 लिंग : महिला
छायाचित्र उपलब्ध

730 RJY7538119
नाव : गायत्री उद्देश मेश्राम
वडिलांचे नाव: उधेश अर्जुन मेश्राम
घर क्रमांक : 72
वय : 21 लिंग : महिला
छायाचित्र उपलब्ध

731 RJY7538630
नाव : संक्ल्प उइके
वडिलांचे नाव: प्रकाश उइके
घर क्रमांक : 123
वय : 21 लिंग : पुरुष
छायाचित्र उपलब्ध

732 RJY7538705
नाव : मुन्नी माधवी
पतीचे नाव: धीरज माधवी
घर क्रमांक : 123
वय : 30 लिंग : महिला
छायाचित्र उपलब्ध

733 RJY7543234
नाव : नूतन डुबेदास बन्सोड
वडिलांचे नाव: डुबेदास बन्सोड
घर क्रमांक : 29
वय : 32 लिंग : महिला
छायाचित्र उपलब्ध

734 RJY7544117
नाव : शिल्पा फुले
पतीचे नाव: प्रमोद फुले
घर क्रमांक : 123
वय : 34 लिंग : महिला
छायाचित्र उपलब्ध

735 RJY7544356
नाव : वैभव नेवारे
वडिलांचे नाव: तेजराम नेवारे
घर क्रमांक : 123
वय : 29 लिंग : पुरुष
छायाचित्र उपलब्ध

736 RJY7562119
नाव : पल्लवी विनायक कापगते
वडिलांचे नाव: विनायक कापगते
घर क्रमांक : 14
वय : 23 लिंग : महिला
छायाचित्र उपलब्ध

737 WUB7244593
नाव : शितल जगदीश झोडे
वडिलांचे नाव: नारायन पर्वते
घर क्रमांक : 98
वय : 29 लिंग : महिला
छायाचित्र उपलब्ध

738 RJY7605223
नाव : प्रणव विठ्ठल बुद्धे
वडिलांचे नाव: विठ्ठल बुद्धे
घर क्रमांक : 83ए
वय : 20 लिंग : पुरुष
छायाचित्र उपलब्ध

739 RJY7605801
नाव : नूतन प्रदीप मडावी
पतीचे नाव: प्रदीप मडावी
घर क्रमांक : 12
वय : 29 लिंग : महिला
छायाचित्र उपलब्ध

740 RJY7607658
नाव : मयूरी दिलीप चंदनकार
वडिलांचे नाव: दिलीप चंदनकार
घर क्रमांक : 145
वय : 20 लिंग : महिला
छायाचित्र उपलब्ध

741 RJY7610009
नाव : रोहिणी नाजुक कापगते
वडिलांचे नाव: नाजुक कापगते
घर क्रमांक : 14
वय : 20 लिंग : महिला
छायाचित्र उपलब्ध

742 RJY7610033
नाव : चेतन नाजुक कापगते
वडिलांचे नाव: नाजुक कापगते
घर क्रमांक : 14
वय : 21 लिंग : पुरुष
छायाचित्र उपलब्ध

743 RJY7611122
नाव : कल्याणी विठोबा राऊत
वडिलांचे नाव: विठोबा कारु राऊत
घर क्रमांक : 9
वय : 21 लिंग : महिला
छायाचित्र उपलब्ध

744 RJY7616055
नाव : वैष्णवी विलास मेश्राम
वडिलांचे नाव: विलास मेश्राम
घर क्रमांक : 175
वय : 23 लिंग : महिला
छायाचित्र उपलब्ध

745 RJY7616030
नाव : पोर्णिमा दिलीप चंदनकार
वडिलांचे नाव: दिलीप चंदनकार
घर क्रमांक : 145
वय : 22 लिंग : महिला
छायाचित्र उपलब्ध

746 RJY7615966
नाव : मयूरी अंताराम पर्वते
वडिलांचे नाव: अंताराम पर्वते
घर क्रमांक : 102
वय : 21 लिंग : महिला
छायाचित्र उपलब्ध

747 RJY7620412
नाव : कोमल टेमदेव सोनवाने
पतीचे नाव: टेमदेव भास्कर सोनवाने
घर क्रमांक : टेमदेव सोनवाने
वय : 27 लिंग : महिला
छायाचित्र उपलब्ध

748 RJY7621931
नाव : दीक्षा अमोल कुंभरे
पतीचे नाव: अमोल कुंभरे
घर क्रमांक : 32
वय : 27 लिंग : महिला
छायाचित्र उपलब्ध

749 RJY7629090
नाव : प्रणय विलास कुंभरे
वडिलांचे नाव: विलास कुंभरे
घर क्रमांक : 118
वय : 20 लिंग : पुरुष
छायाचित्र उपलब्ध

750 RJY7631690
नाव : भाग्यश्री विनोद कुळसंगे
पतीचे नाव: विनोद कुळसंगे
घर क्रमांक : 36
वय : 34 लिंग : महिला
छायाचित्र उपलब्ध

751

RJY7632581

नाव : अप्सेना प्रभाकर धुर्वे
पतीचे नाव: प्रभाकर धुर्वे
घर क्रमांक : धुर्वे हाऊस
वय : 26 लिंग : महिला

छायाचित्र उपलब्ध

मतदारांचा सारांश

A) मतदारांची संख्या

		यादी प्रकार	यादी ओळख	मतदारांची संख्या			
				पुरुष	महिला	तृतिय पंथी	एकूण
I	मूळ यादी	मूळ यादी	विशेष सखोल पुनरिक्षण २०२६ च्या अंतर्गत तयार करण्यात आलेली प्रारूप मतदार यादी	369	382	0	751
				369	382	0	751

मतदार नोंदणी अधिकाऱ्याची स्वाक्षरी