मतदार यादी 2026 S13 महाराष्ट्र

विधानसभा मतदारसंघाचा क्रमांक , नाव व आरक्षण स्थिती : 67 - आरमोरी (अ.ज.) (राखीव)	यादी भाग क्रमांक : 202

ज्या लोकसभा मतदारसंघात अंतर्भुत आहे त्या लोकसभा मतदारसंघाचा क्रमांक व नाव आणि आरक्षण स्थिती : 12 - गडचिरोली-चिमूर . (राखीव)

1. पुनरीक्षणाचा तपशील

पुनरीक्षणाचे वर्ष	2026	**यादी ओळख** विशेष सखोल पुनरिक्षण २०२६ च्या अंतर्गत तयार करण्यात आलेली प्रारूप मतदार यादी
अहर्ता दिनांक	01-10-2026	
पुनरिक्षणाचा प्रकार	विशेष सखोल पुनरिक्षण 2026	
प्रसिद्धीचा दिनांक	31-08-2026	

2. भाग क्र. आणि मतदान क्षेत्राचा तपशील

भागामधील विभागांचा क्रमांक आणि नाव

1-कोंढाळा

मूळ नगर किंवा गाव	: कोंढाळा
पोलीस स्थानक	: देसाईगंज
तालुका	: देसाईगंज (वाडसा)
जिल्हा	: गडचिरोली
पीन कोड	: 441207

3. मतदान केंद्राचा तपशील

मतदान केंद्राचा क्रमांक आणि नाव : 202 - कोंढाळा **मतदान केंद्राचा पत्ता :** जि.प. उच्च प्राथमिक शाळा, (नविन इमारत क्र. 3) खोली क्र. 1, कोंढाळा	**मतदान केंद्राचा प्रकार (पुरुष/महिला/सर्वसाधारण)**	सर्वसाधारण
	या यादी भागातील सहायकारी मतदान केंद्रांची संख्या :	0

4. मतदारांची संख्या

सुरुवातीचा अनुक्रमांक	शेवटचा अनुक्रमांक	एकूण मतदार			
		पुरुष	महिला	तृतिय पंथी	एकूण
1	779	397	382	0	779

मतदार नोंदणी अधिकाऱ्याची स्वाक्षरी

Nazri Naksha

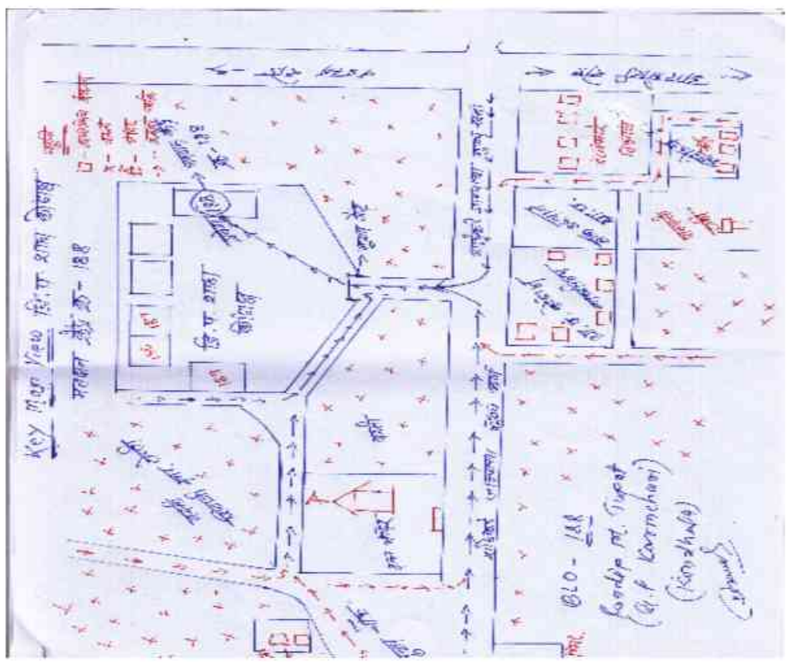

Google Map View



Polling Station Building Front View



Polling Station Front View



Cad View

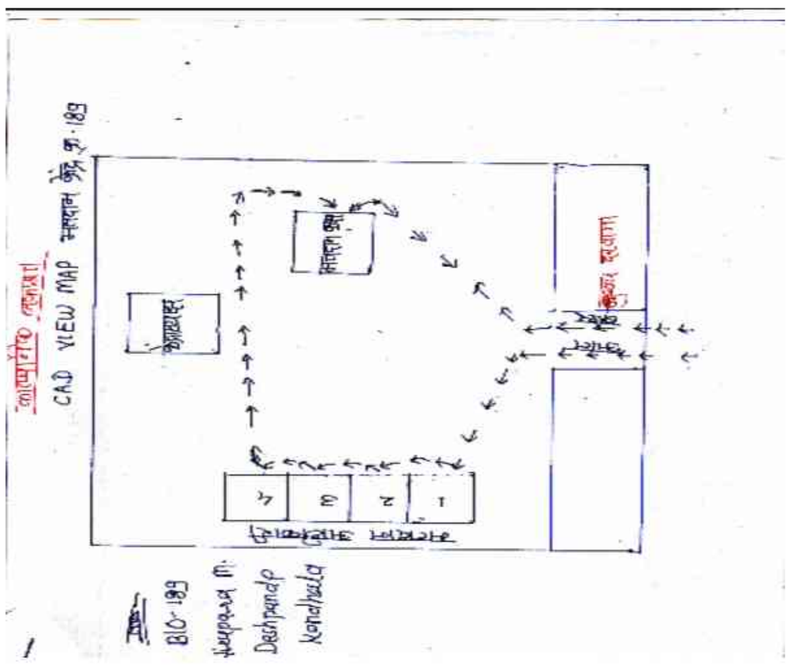

Key MAP View

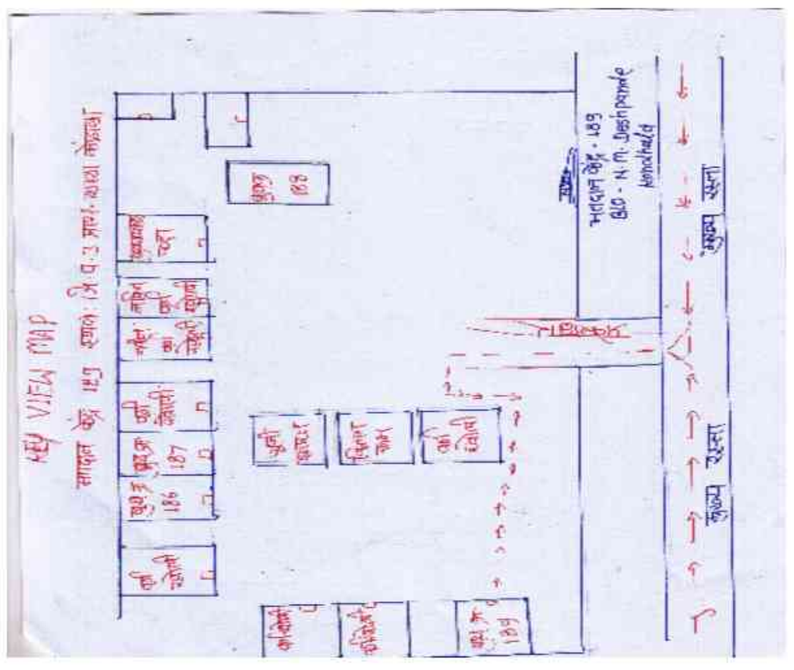

1 RJY6516835 नाव : अल्का अनिल अडकीने पतीचे नाव: अनिल अडकीने घर क्रमांक : वय : 40 लिंग : महिला छायाचित्र उपलब्ध	2 RJY6729891 नाव : लंकेश्वर सखाराम आडकीने वडिलांचे नाव: सखाराम आडकीने घर क्रमांक : वय : 36 लिंग : पुरुष छायाचित्र उपलब्ध	3 RJY6371843 नाव : कुंदन भिष्मचारी बन्सोड वडिलांचे नाव: भिष्मचारी बन्सोड घर क्रमांक : वय : 32 लिंग : पुरुष छायाचित्र उपलब्ध
4 RJY1211150 नाव : बेदरे नीतील रामकृष्ण वडिलांचे नाव: रामकृष्ण बेदरे घर क्रमांक : वय : 35 लिंग : पुरुष छायाचित्र उपलब्ध	5 RJY6679930 नाव : रिना तेजराम बेदरे पतीचे नाव: तेजराम बेदरे घर क्रमांक : वय : 32 लिंग : महिला छायाचित्र उपलब्ध	6 RJY6679922 नाव : हितेश नामदेव बेदरे वडिलांचे नाव: नामदेव बेदरे घर क्रमांक : वय : 30 लिंग : पुरुष छायाचित्र उपलब्ध
7 RJY6371629 नाव : रीना रेवनाथ बेहरे पतीचे नाव: रेवनाथ बेहरे घर क्रमांक : वय : 37 लिंग : महिला छायाचित्र उपलब्ध	8 RJY6371611 नाव : ज्ञानेश्वर रविंदजी बेहरे वडिलांचे नाव: रविंदजी बेहरे घर क्रमांक : वय : 32 लिंग : पुरुष छायाचित्र उपलब्ध	9 RJY6371595 नाव : नंदकिशोर रवींद्र बेहरे वडिलांचे नाव: रवींद्र बेहरे घर क्रमांक : वय : 31 लिंग : पुरुष छायाचित्र उपलब्ध
10 RJY6516843 नाव : रामेश्वर रविंद्र बेहरे वडिलांचे नाव: रविंद्र बेहरे घर क्रमांक : वय : 31 लिंग : पुरुष छायाचित्र उपलब्ध	11 RJY6516850 नाव : नागेश्वर रविंद्र बेहरे वडिलांचे नाव: रविंद्र बेहरे घर क्रमांक : वय : 31 लिंग : पुरुष छायाचित्र उपलब्ध	12 RJY6371678 नाव : योगेश्वर डोमाजी भानारकर वडिलांचे नाव: डोमाजी भानारकर घर क्रमांक : वय : 34 लिंग : पुरुष छायाचित्र उपलब्ध
13 RJY6756175 नाव : प्रिती अशोक भर्रे वडिलांचे नाव: अशोक भर्रे घर क्रमांक : वय : 28 लिंग : महिला छायाचित्र उपलब्ध	14 RJY6516868 नाव : प्रकाश विस्तारी भुर्रे वडिलांचे नाव: विस्तारी भुर्रे घर क्रमांक : वय : 32 लिंग : पुरुष छायाचित्र उपलब्ध	15 RJY6371769 नाव : गिरीधर गोविंदा बुराडे वडिलांचे नाव: गोविंदा बुराडे घर क्रमांक : वय : 35 लिंग : पुरुष छायाचित्र उपलब्ध
16 RJY6371777 नाव : सुरेखा मुरलीधर बुराडे पतीचे नाव: मुरलीधर बुराडे घर क्रमांक : वय : 34 लिंग : महिला छायाचित्र उपलब्ध	17 RJY6371819 नाव : सचिन यशवंत बुराडे वडिलांचे नाव: यशवंत बुराडे घर क्रमांक : वय : 34 लिंग : पुरुष छायाचित्र उपलब्ध	18 RJY6371751 नाव : चक्रधर गोविंदा बुराडे वडिलांचे नाव: गोविंदा बुराडे घर क्रमांक : वय : 32 लिंग : पुरुष छायाचित्र उपलब्ध
19 RJY6779391 नाव : रोहित विजय चंदापुरकर वडिलांचे नाव: विजय चंदापुरकर घर क्रमांक : वय : 28 लिंग : पुरुष छायाचित्र उपलब्ध	20 RJY6371579 नाव : शालू जयपाल चौधरी पतीचे नाव: जयपाल चौधरी घर क्रमांक : वय : 45 लिंग : महिला छायाचित्र उपलब्ध	21 RJY6818306 नाव : नितेश राजेश्वर चौधरी वडिलांचे नाव: राजेश्वर चौधरी घर क्रमांक : वय : 29 लिंग : पुरुष छायाचित्र उपलब्ध
22 RJY6371645 नाव : संदीप मधुकर दरवरी वडिलांचे नाव: मधुकर दरवरी घर क्रमांक : वय : 32 लिंग : पुरुष छायाचित्र उपलब्ध	23 RJY6516942 नाव : दीपमाला मधुकर दरवरी वडिलांचे नाव: मधुकर दरवरी घर क्रमांक : वय : 31 लिंग : महिला छायाचित्र उपलब्ध	24 RJY6605216 नाव : सविता नंदकिशोर ढोरे पतीचे नाव: नंदकिशोर ढोरे घर क्रमांक : वय : 34 लिंग : महिला छायाचित्र उपलब्ध
25 RJY6756134 नाव : वेदिका विनोद ढोरे पतीचे नाव: विनोद ढोरे घर क्रमांक : वय : 35 लिंग : महिला छायाचित्र उपलब्ध	26 RJY6371702 नाव : मानतेश पांडुरंग ढोरे वडिलांचे नाव: पांडुरंग ढोरे घर क्रमांक : वय : 31 लिंग : पुरुष छायाचित्र उपलब्ध	27 RJY6516801 नाव : पंकज वासुदेव ढोरे वडिलांचे नाव: वासुदेव ढोरे घर क्रमांक : वय : 31 लिंग : पुरुष छायाचित्र उपलब्ध
28 RJY6835300 नाव : अश्लेशा एकनाथ ढोरे पतीचे नाव: एकनाथ ढोरे घर क्रमांक : वय : 29 लिंग : महिला छायाचित्र उपलब्ध	29 RJY6756159 नाव : छत्रपती नामदेव ढोरे वडिलांचे नाव: नामदेव ढोरे घर क्रमांक : वय : 29 लिंग : पुरुष छायाचित्र उपलब्ध	30 RJY1553742 नाव : सरिता अरुण दूपारे पतीचे नाव: अरुण दूपारे घर क्रमांक : वय : 39 लिंग : महिला छायाचित्र उपलब्ध

31 RJY6371546 नाव : माधुरी नंदकिशोर दुपारे वडिलांचे नाव: नंदकिशोर दुपारे घर क्रमांक : वय : 36 लिंग : महिला छायाचित्र उपलब्ध	32 RJY6779409 नाव : स्वाती राहुल दुपारे वडिलांचे नाव: राहुल दुपारे घर क्रमांक : वय : 32 लिंग : महिला छायाचित्र उपलब्ध	33 RJY6371504 नाव : कविता बालकदास घुटके पतीचे नाव: बालकदास घुटके घर क्रमांक : वय : 42 लिंग : महिला छायाचित्र उपलब्ध
34 RJY6371736 नाव : रंजित प्रकाश घुटके वडिलांचे नाव: प्रकाश घुटके घर क्रमांक : वय : 34 लिंग : पुरुष छायाचित्र उपलब्ध	35 RJY6371868 नाव : रामदास पंढरी कांबळी वडिलांचे नाव: पंढरी कांबळी घर क्रमांक : वय : 38 लिंग : पुरुष छायाचित्र उपलब्ध	36 RJY6371876 नाव : रक्षा रामदास कांबळी पतीचे नाव: रामदास कांबळी घर क्रमांक : वय : 37 लिंग : महिला छायाचित्र उपलब्ध
37 RJY6371793 नाव : मेघराज गोपाल कांबळी वडिलांचे नाव: गोपाल कांबळी घर क्रमांक : वय : 34 लिंग : पुरुष छायाचित्र उपलब्ध	38 RJY6371785 नाव : शेषराज गोपाल कांबळी वडिलांचे नाव: गोपाल कांबळी घर क्रमांक : वय : 32 लिंग : पुरुष छायाचित्र उपलब्ध	39 RJY6371637 नाव : विक्की अशोक कामथे वडिलांचे नाव: अशोक कामथे घर क्रमांक : वय : 32 लिंग : पुरुष छायाचित्र उपलब्ध
40 RJY6371488 नाव : प्रमोद कवळू कावळे वडिलांचे नाव: कवळू कावळे घर क्रमांक : वय : 40 लिंग : पुरुष छायाचित्र उपलब्ध	41 RJY6818314 नाव : निरंजन मारोती कावळे वडिलांचे नाव: मारोती कावळे घर क्रमांक : वय : 38 लिंग : पुरुष छायाचित्र उपलब्ध	42 RJY6516785 नाव : किरण किशोर कोडापे पतीचे नाव: किशोर कोडापे घर क्रमांक : वय : 39 लिंग : महिला छायाचित्र उपलब्ध
43 RJY6371538 नाव : सुप्रता पांडुरंग मेश्राम वडिलांचे नाव: पांडुरंग मेश्राम घर क्रमांक : वय : 47 लिंग : पुरुष छायाचित्र उपलब्ध	44 RJY6516777 नाव : जागृता किशोर मेश्राम पतीचे नाव: किशोर मेश्राम घर क्रमांक : वय : 45 लिंग : महिला छायाचित्र उपलब्ध	45 RJY6701478 नाव : तुकडीदास मारोती मेश्राम वडिलांचे नाव: मारोती मेश्राम घर क्रमांक : वय : 45 लिंग : पुरुष छायाचित्र उपलब्ध
46 RJY6835318 नाव : कविता किशोर मेश्राम पतीचे नाव: किशोर मेश्राम घर क्रमांक : वय : 40 लिंग : महिला छायाचित्र उपलब्ध	47 RJY6371827 नाव : सुभाष झिंगर मेश्राम वडिलांचे नाव: झिंगर मेश्राम घर क्रमांक : वय : 34 लिंग : पुरुष छायाचित्र उपलब्ध	48 RJY6371496 नाव : विद्या नागेश्वर मेश्राम पतीचे नाव: नागेश्वर मेश्राम घर क्रमांक : वय : 34 लिंग : महिला छायाचित्र उपलब्ध
49 RJY6371603 नाव : राहुल नकटूजी मेश्राम वडिलांचे नाव: नकटूजी मेश्राम घर क्रमांक : वय : 31 लिंग : पुरुष छायाचित्र उपलब्ध	50 RJY6516959 नाव : सुरज बक्षी मेश्राम वडिलांचे नाव: बक्षी मेश्राम घर क्रमांक : वय : 32 लिंग : पुरुष छायाचित्र उपलब्ध	51 RJY6729883 नाव : ब्रम्हदास प्रल्हाद मेश्राम वडिलांचे नाव: प्रल्हाद मेश्राम घर क्रमांक : वय : 30 लिंग : पुरुष छायाचित्र उपलब्ध
52 RJY6779375 नाव : मानोज तुकड्यादास मेश्राम वडिलांचे नाव: तुकड्यादास मेश्राम घर क्रमांक : वय : 27 लिंग : पुरुष छायाचित्र उपलब्ध	53 RJY6371710 नाव : धिरज पंचम मेश्राम वडिलांचे नाव: पंचम मेश्राम घर क्रमांक : वय : 30 लिंग : पुरुष छायाचित्र उपलब्ध	54 RJY6516793 नाव : सुनिता सुनील नेवारे पतीचे नाव: सुनील नेवारे घर क्रमांक : वय : 40 लिंग : महिला छायाचित्र उपलब्ध
55 RJY6729842 नाव : वैशाली ईश्वर नेवारे पतीचे नाव: ईश्वर नेवारे घर क्रमांक : वय : 38 लिंग : महिला छायाचित्र उपलब्ध	56 RJY6371835 नाव : दिलीप मुखरू नेवारे वडिलांचे नाव: मुखरू नेवारे घर क्रमांक : वय : 32 लिंग : पुरुष छायाचित्र उपलब्ध	57 RJY6371553 नाव : अधिकराव नारायण पचारे वडिलांचे नाव: नारायण पचारे घर क्रमांक : वय : 37 लिंग : पुरुष छायाचित्र उपलब्ध
58 RJY6516819 नाव : साधना विनोद पारधी पतीचे नाव: विनोद पारधी घर क्रमांक : वय : 34 लिंग : महिला छायाचित्र उपलब्ध	59 RJY6605182 नाव : नितीन रामभाऊ पत्रे वडिलांचे नाव: रामभाऊ पत्रे घर क्रमांक : वय : 31 लिंग : पुरुष छायाचित्र उपलब्ध	60 RJY6800098 नाव : शिल्पा खुशाल पत्रे पतीचे नाव: खुशाल पत्रे घर क्रमांक : वय : 31 लिंग : महिला छायाचित्र उपलब्ध

61 RJY6371512
नाव : मनीषा जगदीश पुराम
पतीचे नाव: जगदीश पुराम
घर क्रमांक :
वय : 37 लिंग : महिला
छायाचित्र उपलब्ध

62 RJY6605174
नाव : रात्न्पाल भाऊराव रामटेके
वडिलांचे नाव: भाऊराव रामटेके
घर क्रमांक :
वय : 33 लिंग : पुरुष
छायाचित्र उपलब्ध

63 RJY6516769
नाव : रजनी धर्मा राऊत
पतीचे नाव: धर्मा राऊत
घर क्रमांक :
वय : 54 लिंग : महिला
छायाचित्र उपलब्ध

64 RJY6605208
नाव : अनिता अनिल रायसिडाम
पतीचे नाव: अनिल रायसिडाम
घर क्रमांक :
वय : 44 लिंग : महिला
छायाचित्र उपलब्ध

65 RJY6371744
नाव : रविना रवींद्र रायसिडाम
पतीचे नाव: रवींद्र रायसिडाम
घर क्रमांक :
वय : 37 लिंग : महिला
छायाचित्र उपलब्ध

66 RJY6516827
नाव : रजनी वर्गेश रायसिडाम
पतीचे नाव: वर्गेश रायसिडाम
घर क्रमांक :
वय : 37 लिंग : महिला
छायाचित्र उपलब्ध

67 RJY6605158
नाव : दिलीप मधुकर सहारे
वडिलांचे नाव: मधुकर सहारे
घर क्रमांक :
वय : 39 लिंग : पुरुष
छायाचित्र उपलब्ध

68 RJY6371561
नाव : विद्या विनोद सहारे
पतीचे नाव: विनोद सहारे
घर क्रमांक :
वय : 37 लिंग : महिला
छायाचित्र उपलब्ध

69 RJY6516892
नाव : ईशा ईश्वर सहारे
पतीचे नाव: ईश्वर सहारे
घर क्रमांक :
वय : 37 लिंग : महिला
छायाचित्र उपलब्ध

70 RJY6371686
नाव : सुभाष सुरेश सहारे
वडिलांचे नाव: सुरेश सहारे
घर क्रमांक :
वय : 35 लिंग : पुरुष
छायाचित्र उपलब्ध

71 RJY6605166
नाव : संदीप राजेश्वर सहारे
वडिलांचे नाव: राजेश्वर सहारे
घर क्रमांक :
वय : 35 लिंग : पुरुष
छायाचित्र उपलब्ध

72 RJY6605190
नाव : कविता विजय शेंडे
पतीचे नाव: विजय शेंडे
घर क्रमांक :
वय : 38 लिंग : महिला
छायाचित्र उपलब्ध

73 RJY6679914
नाव : मेघा दिवाकर शेंडे
पतीचे नाव: दिवाकर शेंडे
घर क्रमांक :
वय : 35 लिंग : महिला
छायाचित्र उपलब्ध

74 RJY6679906
नाव : दिवाकर रमेश शेंडे
वडिलांचे नाव: रमेश शेंडे
घर क्रमांक :
वय : 35 लिंग : पुरुष
छायाचित्र उपलब्ध

75 RJY6371850
नाव : कीर्तीकांत विश्वनाथ शेन्डे
वडिलांचे नाव: विश्वनाथ शेंडे
घर क्रमांक :
वय : 32 लिंग : पुरुष
छायाचित्र उपलब्ध

76 RJY6756167
नाव : अंकित धनराज शेंडे
वडिलांचे नाव: धनराज शेंडे
घर क्रमांक :
वय : 28 लिंग : पुरुष
छायाचित्र उपलब्ध

77 RJY6516884
नाव : धीरज रामकृष्ण सोनटक्के
वडिलांचे नाव: रामकृष्ण सोनटक्के
घर क्रमांक :
वय : 38 लिंग : महिला
छायाचित्र उपलब्ध

78 RJY6516751
नाव : संगीता संतोष तुपट
पतीचे नाव: संतोष तुपट
घर क्रमांक :
वय : 48 लिंग : महिला
छायाचित्र उपलब्ध

79 RJY6371728
नाव : राहुल मधुकर तुपट
वडिलांचे नाव: मधुकर तुपट
घर क्रमांक :
वय : 33 लिंग : पुरुष
छायाचित्र उपलब्ध

80 RJY6371660
नाव : तुषार नागोराव उके
वडिलांचे नाव: नागोराव उके
घर क्रमांक :
वय : 31 लिंग : पुरुष
छायाचित्र उपलब्ध

81 RJY6756126
नाव : शिशिर नागोराव उके
वडिलांचे नाव: नागोराव उके
घर क्रमांक :
वय : 30 लिंग : पुरुष
छायाचित्र उपलब्ध

82 RJY6371801
नाव : सचिन तरकड वाघाडे
वडिलांचे नाव: तरकड वाघाडे
घर क्रमांक :
वय : 31 लिंग : पुरुष
छायाचित्र उपलब्ध

83 RJY6516934
नाव : नितेश सुरेश झिलपे
वडिलांचे नाव: सुरेश झिलपे
घर क्रमांक :
वय : 34 लिंग : पुरुष
छायाचित्र उपलब्ध

84 RJY7404809
नाव : विकास मधुकर आडकिने
वडिलांचे नाव: मधुकर आडकिने
घर क्रमांक : -
वय : 24 लिंग : पुरुष
छायाचित्र उपलब्ध

85 RJY7241151
नाव : अरुण अलाम
वडिलांचे नाव: रामचंद्र अलाम
घर क्रमांक : -
वय : 49 लिंग : पुरुष
छायाचित्र उपलब्ध

86 RJY7507312
नाव : शंतनू अरुण अलाम
वडिलांचे नाव: अरुण अलाम
घर क्रमांक : 189
वय : 21 लिंग : पुरुष
छायाचित्र उपलब्ध

87 RJY7241482
नाव : अरविंदा अलाम
पतीचे नाव: अरुण अलाम
घर क्रमांक : -
वय : 41 लिंग : महिला
छायाचित्र उपलब्ध

88 RJY7330558
नाव : अश्मिता आंबेडारे
पतीचे नाव: राजकुमार आंबेडारे
घर क्रमांक : -
वय : 30 लिंग : महिला
छायाचित्र उपलब्ध

89 RJY7241425
नाव : मिनल बेदरे
पतीचे नाव: प्रमोद बेदरे
घर क्रमांक : -
वय : 31 लिंग : महिला
छायाचित्र उपलब्ध

90 RJY7296155
नाव : प्रियंका बेदरे
पतीचे नाव: नितिल बेदरे
घर क्रमांक : -
वय : 30 लिंग : महिला
छायाचित्र उपलब्ध

91 RJY7241128
नाव : सुभाष बेदरे
वडिलांचे नाव: राजेंद्र बेदरे
घर क्रमांक : -
वय : 26 लिंग : पुरुष
छायाचित्र उपलब्ध

92 RJY7296304
नाव : हेमलता बेदरे
पतीचे नाव: प्रकाश बेदरे
घर क्रमांक : -
वय : 26 लिंग : महिला
छायाचित्र उपलब्ध

93 RJY7139843
नाव : उमेश बेदरे
वडिलांचे नाव: नामदेव बेदरे
घर क्रमांक : -
वय : 26 लिंग : पुरुष
छायाचित्र उपलब्ध

94 RJY7301211
नाव : नीलम बेदरे
वडिलांचे नाव: राजेंद्र बेदरे
घर क्रमांक : -
वय : 25 लिंग : महिला
छायाचित्र उपलब्ध

95 RJY7368491
नाव : गोपाल बेदरे
वडिलांचे नाव: मोरेश्वर बेदरे
घर क्रमांक : -
वय : 22 लिंग : पुरुष
छायाचित्र उपलब्ध

96 RJY7363245
नाव : सुनीता भानारकर
पतीचे नाव: योगेश्वर भानारकर
घर क्रमांक : -
वय : 32 लिंग : महिला
छायाचित्र उपलब्ध

97 RJY7369333
नाव : मोहिनी भानारकर
वडिलांचे नाव: प्रकाश भानारकर
घर क्रमांक : -
वय : 25 लिंग : महिला
छायाचित्र उपलब्ध

98 RJY7241409
नाव : पल्लवी बुराडे
पतीचे नाव: गिरीधर बुराडे
घर क्रमांक : -
वय : 26 लिंग : महिला
छायाचित्र उपलब्ध

99 RJY7241508
नाव : शिल्पा बुराडे
पतीचे नाव: चक्रधर बुराडे
घर क्रमांक : -
वय : 26 लिंग : महिला
छायाचित्र उपलब्ध

100 RJY7363484
नाव : अरविंद बुराडे
वडिलांचे नाव: अशोक बुराडे
घर क्रमांक : -
वय : 26 लिंग : पुरुष
छायाचित्र उपलब्ध

101 RJY7290174
नाव : निशा चंदापूरकर
वडिलांचे नाव: विजय चंदापूरकर
घर क्रमांक : -
वय : 32 लिंग : महिला
छायाचित्र उपलब्ध

102 RJY7404718
नाव : छत्रपती गिरीधर चौधरी
वडिलांचे नाव: गिरीधर चौधरी
घर क्रमांक : -
वय : 28 लिंग : पुरुष
छायाचित्र उपलब्ध

103 RJY7241144
नाव : करण दरवरी
वडिलांचे नाव: मधुकर दरवरी
घर क्रमांक : -
वय : 25 लिंग : पुरुष
छायाचित्र उपलब्ध

104 RJY7241417
नाव : निराशा ढोरे
पतीचे नाव: प्रशांत ढोरे
घर क्रमांक : -
वय : 31 लिंग : महिला
छायाचित्र उपलब्ध

105 RJY7241037
नाव : शेखर दिघोरे
वडिलांचे नाव: अनिल दिघोरे
घर क्रमांक : -
वय : 26 लिंग : पुरुष
छायाचित्र उपलब्ध

106 RJY7241177
नाव : बाबुराव दुफारे
वडिलांचे नाव: जगन्नाथ दुफारे
घर क्रमांक : -
वय : 72 लिंग : पुरुष
छायाचित्र उपलब्ध

107 RJY6964050
नाव : दीपाली राजकुमार गुरनुले
वडिलांचे नाव: राजकुमार गुरनुले
घर क्रमांक : -
वय : 26 लिंग : महिला
छायाचित्र उपलब्ध

108 RJY7363500
नाव : शुभम कांबळी
वडिलांचे नाव: देवदास कांबळी
घर क्रमांक : -
वय : 25 लिंग : पुरुष
छायाचित्र उपलब्ध

109 RJY7369689
नाव : राहुल कामथे
वडिलांचे नाव: मधुकर कामथे
घर क्रमांक : -
वय : 33 लिंग : पुरुष
छायाचित्र उपलब्ध

110 RJY7369630
नाव : उत्तम कामथे
वडिलांचे नाव: सदाशिव कामथे
घर क्रमांक : -
वय : 32 लिंग : पुरुष
छायाचित्र उपलब्ध

111 RJY7369648
नाव : नौशाल कामथे
वडिलांचे नाव: सदाशिव कामथे
घर क्रमांक : -
वय : 30 लिंग : पुरुष
छायाचित्र उपलब्ध

112 RJY7369671
नाव : खुशाल कामथे
वडिलांचे नाव: मधुकर कामथे
घर क्रमांक : -
वय : 30 लिंग : पुरुष
छायाचित्र उपलब्ध

113 RJY7325517
नाव : पंकज कामथे
वडिलांचे नाव: ज्ञानेश्वर कामथे
घर क्रमांक : -
वय : 26 लिंग : पुरुष
छायाचित्र उपलब्ध

114 RJY7325525
नाव : सुजीत कामथे
वडिलांचे नाव: बळीराम कामथे
घर क्रमांक : -
वय : 27 लिंग : पुरुष
छायाचित्र उपलब्ध

115 RJY7301237
नाव : मेघा कामथे
वडिलांचे नाव: आसाराम कामथे
घर क्रमांक : -
वय : 25 लिंग : महिला
छायाचित्र उपलब्ध

116 RJY7368475
नाव : अमोल कामथे
वडिलांचे नाव: संतोष कामथे
घर क्रमांक : -
वय : 22 लिंग : पुरुष
छायाचित्र उपलब्ध

117 RJY7267370
नाव : अनिता कावळे
पतीचे नाव: निरंजन कावळे
घर क्रमांक : -
वय : 32 लिंग : महिला
छायाचित्र उपलब्ध

118 RJY7241474
नाव : निरशा मेश्राम
पतीचे नाव: सुभाष मेश्राम
घर क्रमांक : -
वय : 31 लिंग : महिला
छायाचित्र उपलब्ध

119 RJY7241193
नाव : निलेश मेश्राम
वडिलांचे नाव: नकटु मेश्राम
घर क्रमांक : -
वय : 28 लिंग : पुरुष
छायाचित्र उपलब्ध

120 RJY7369663
नाव : दिवाकर मेश्राम
वडिलांचे नाव: गणपत मेश्राम
घर क्रमांक : -
वय : 27 लिंग : पुरुष
छायाचित्र उपलब्ध

121 RJY7241433
नाव : करिश्मा मेश्राम
पतीचे नाव: राहुल मेश्राम
घर क्रमांक : -
वय : 27 लिंग : महिला
छायाचित्र उपलब्ध

122 RJY7241185
नाव : उमेश मेश्राम
वडिलांचे नाव: नकटु मेश्राम
घर क्रमांक : -
वय : 25 लिंग : पुरुष
छायाचित्र उपलब्ध

123 RJY7241102
नाव : शुभम मेश्राम
वडिलांचे नाव: रवींद्र मेश्राम
घर क्रमांक : -
वय : 24 लिंग : पुरुष
छायाचित्र उपलब्ध

124 RJY7241201
नाव : गुरुदेव मेश्राम
वडिलांचे नाव: हिरालाल मेश्राम
घर क्रमांक : -
वय : 25 लिंग : पुरुष
छायाचित्र उपलब्ध

125 RJY7279615
नाव : राहुल मेश्राम
वडिलांचे नाव: नकटूजी मेश्राम
घर क्रमांक : -
वय : 24 लिंग : पुरुष
छायाचित्र उपलब्ध

126 RJY7295207
नाव : शंतनु मिसार
वडिलांचे नाव: धनपाल मिसार
घर क्रमांक : -
वय : 25 लिंग : पुरुष
छायाचित्र उपलब्ध

127 RJY7369655
नाव : देवदास नानाजी नेवारे
वडिलांचे नाव: नानाजी नेवारे
घर क्रमांक : -
वय : 39 लिंग : पुरुष
छायाचित्र उपलब्ध

128 RJY7318488
नाव : कविश्वर नेवारे
वडिलांचे नाव: मुखरु नेवारे
घर क्रमांक : -
वय : 36 लिंग : पुरुष
छायाचित्र उपलब्ध

129 RJY7404031
नाव : हिरालाल शंकर पचारे
वडिलांचे नाव: शंकर पचारे
घर क्रमांक : -
वय : 22 लिंग : पुरुष
छायाचित्र उपलब्ध

130 RJY7363831
नाव : महेश पत्रे
वडिलांचे नाव: रामभाऊ पत्रे
घर क्रमांक : -
वय : 23 लिंग : पुरुष
छायाचित्र उपलब्ध

131 RJY7318470
नाव : आकाश पूराम
वडिलांचे नाव: अन्नाजी पूराम
घर क्रमांक : -
वय : 27 लिंग : पुरुष
छायाचित्र उपलब्ध

132 RJY7404619
नाव : विकास अन्नाजी पूराम
वडिलांचे नाव: अन्नाजी पूराम
घर क्रमांक : -
वय : 23 लिंग : पुरुष
छायाचित्र उपलब्ध

133 RJY6985568
नाव : प्रीतम सुभाष रायसिडाम
वडिलांचे नाव: सुभाष रायसिडाम
घर क्रमांक : -
वय : 27 लिंग : पुरुष
छायाचित्र उपलब्ध

134 RJY7121528
नाव : ज्योती राणे
पतीचे नाव: कैलास राणे
घर क्रमांक : -
वय : 62 लिंग : महिला
छायाचित्र उपलब्ध

135 RJY7241169
नाव : अथर्व राणे
वडिलांचे नाव: कैलास राणे
घर क्रमांक : -
वय : 25 लिंग : पुरुष
छायाचित्र उपलब्ध

136 RJY7290208
नाव : पल्लवी रासेकर
पतीचे नाव: नितेश रासेकर
घर क्रमांक : -
वय : 26 लिंग : महिला
छायाचित्र उपलब्ध

137 RJY7290216
नाव : सचिन राऊत
वडिलांचे नाव: बाळकृष्ण राऊत
घर क्रमांक : -
वय : 33 लिंग : पुरुष
छायाचित्र उपलब्ध

138 RJY7325541
नाव : उज्वला राऊत
पतीचे नाव: सचिन राऊत
घर क्रमांक : -
वय : 32 लिंग : महिला
छायाचित्र उपलब्ध

139 RJY7363625
नाव : धिरज राऊत
वडिलांचे नाव: धर्मा राऊत
घर क्रमांक : -
वय : 24 लिंग : पुरुष
छायाचित्र उपलब्ध

140 RJY7407828
नाव : पवन बाजीराव राऊत
वडिलांचे नाव: बाजीराव राऊत
घर क्रमांक : -
वय : 21 लिंग : पुरुष
छायाचित्र उपलब्ध

141 RJY7241110
नाव : नितेश सहारे
वडिलांचे नाव: नेताजी सहारे
घर क्रमांक : -
वय : 25 लिंग : पुरुष
छायाचित्र उपलब्ध

142 RJY7404791
नाव : रजनी गोपाल शेंडे
पतीचे नाव: गोपाल शेंडे
घर क्रमांक : -
वय : 45 लिंग : महिला
छायाचित्र उपलब्ध

143 RJY7363278
नाव : तिलोत्तमा शेंडे
पतीचे नाव: ओमप्रकाश शेंडे
घर क्रमांक : -
वय : 39 लिंग : महिला
छायाचित्र उपलब्ध

144 RJY7241029
नाव : प्रलय शेंडे
वडिलांचे नाव: राष्ट्रपाल शेंडे
घर क्रमांक : -
वय : 29 लिंग : पुरुष
छायाचित्र उपलब्ध

145 RJY7241516
नाव : काजल तलमले
वडिलांचे नाव: लोकनाथ तलमले
घर क्रमांक : -
वय : 26 लिंग : महिला
छायाचित्र उपलब्ध

146 RJY7290182
नाव : रंजना ठाकरे
पतीचे नाव: मिननाथ ठाकरे
घर क्रमांक : -
वय : 35 लिंग : महिला
छायाचित्र उपलब्ध

147 RJY7301229
नाव : तेजस्वी मोरेश्वर तोंडरे
वडिलांचे नाव: मोरेश्वर तोंडरे
घर क्रमांक : -
वय : 25 लिंग : महिला
छायाचित्र उपलब्ध

148 RJY7295199
नाव : मोहित तोंडरे
वडिलांचे नाव: सुधाकर तोंडरे
घर क्रमांक : -
वय : 24 लिंग : पुरुष
छायाचित्र उपलब्ध

149 RJY7241136
नाव : प्रफुल तुपट
वडिलांचे नाव: राजेंद्र तुपट
घर क्रमांक : -
वय : 26 लिंग : पुरुष
छायाचित्र उपलब्ध

150 RJY7241458
नाव : काजल वाघाडे
पतीचे नाव: सचिन वाघाडे
घर क्रमांक : -
वय : 29 लिंग : महिला
छायाचित्र उपलब्ध

151 RJY6878847
नाव : चंदा चुडामन झीलपे
पतीचे नाव: चुडामन झीलपे
घर क्रमांक : -
वय : 36 लिंग : महिला
छायाचित्र उपलब्ध

152 RJY7430564
नाव : कोकिळा दिलीप सहारे
पतीचे नाव: दिलीप दोमाजी सहारे
घर क्रमांक : 1
वय : 30 लिंग : महिला
छायाचित्र उपलब्ध

153 RJY7419138
नाव : रूचिका दुपारे
पतीचे नाव: नवनाथ दुपारे
घर क्रमांक : 5
वय : 30 लिंग : महिला
छायाचित्र उपलब्ध

154 FMW1605740
नाव : रविंद्र अंताराम रायसिडाम
वडिलांचे नाव: अंताराम रायसिडाम
घर क्रमांक : 23ब
वय : 45 लिंग : पुरुष
छायाचित्र उपलब्ध

155 FMW1611748
नाव : सरस्वती गोविंदा ठाकरे
पतीचे नाव: गोविंदा ठाकरे
घर क्रमांक : 143
वय : 71 लिंग : महिला
छायाचित्र उपलब्ध

156 FMW1605807
नाव : शिवराम रामा ठाकरे
वडिलांचे नाव: रामा ठाकरे
घर क्रमांक : 143
वय : 64 लिंग : पुरुष
छायाचित्र उपलब्ध

157 RJY1211119
नाव : उर्मिला उमाजी दुपारे
पतीचे नाव: उमाजी दुपारे
घर क्रमांक : 162 अ
वय : 44 लिंग : महिला
छायाचित्र उपलब्ध

158 RJY1213198
नाव : उमानी श्रीराम दुपारे
वडिलांचे नाव: श्रीराम दुपारे
घर क्रमांक : 162-अ
वय : 43 लिंग : महिला
छायाचित्र उपलब्ध

159 RJY7418346
नाव : प्रियंका बुरडे
पतीचे नाव: सचिन बुरडे
घर क्रमांक : 168
वय : 33 लिंग : महिला
छायाचित्र उपलब्ध

160 RJY0469498
नाव : जगदीश बाळकृष्ण दुपारे
वडिलांचे नाव: बाळकृष्ण दुपारे
घर क्रमांक : 178
वय : 57 लिंग : पुरुष
छायाचित्र उपलब्ध

161 FMW1799899
नाव : जयश्री जगदीश दुपारे
पतीचे नाव: जगदीश दुपारे
घर क्रमांक : 178
वय : 48 लिंग : महिला
छायाचित्र उपलब्ध

162 RJY7242191
नाव : निलेश दुपारे
वडिलांचे नाव: जगदीश दुपारे
घर क्रमांक : 178
वय : 28 लिंग : पुरुष
छायाचित्र उपलब्ध

163 RJY0469525
नाव : रामभाऊ पुंडलिक दुपारे
वडिलांचे नाव: पुंडलिक दुपारे
घर क्रमांक : 182
वय : 61 लिंग : पुरुष
छायाचित्र उपलब्ध

164 RJY1018050
नाव : धर्मा पुंडलिक दुपारे
वडिलांचे नाव: पुंडलिक दुपारे
घर क्रमांक : 182
वय : 49 लिंग : पुरुष
छायाचित्र उपलब्ध

165 FMW1798297
नाव : रंजना रामभाऊ दुपारे
पतीचे नाव: रामभाऊ दुपारे
घर क्रमांक : 182
वय : 49 लिंग : महिला
छायाचित्र उपलब्ध

166 RJY6944797
नाव : ज्योती राजेंद्र भर्रे
वडिलांचे नाव: राजेंद्र भर्रे
घर क्रमांक : ..
वय : 32 लिंग : महिला
छायाचित्र उपलब्ध

167 RJY1211184
नाव : राजेंद्र भाऊराव भर्रे
वडिलांचे नाव: भाऊराव भर्रे
घर क्रमांक : 183 ब
वय : 39 लिंग : पुरुष
छायाचित्र उपलब्ध

168 RJY0469557
नाव : धृपता महादेव भर्रे
पतीचे नाव: महादेव भर्रे
घर क्रमांक : 183 C
वय : 78 लिंग : महिला
छायाचित्र उपलब्ध

169 RJY0469541
नाव : अशोक महादेव भर्रे
वडिलांचे नाव: महादेव भर्रे
घर क्रमांक : 183 C
वय : 46 लिंग : पुरुष
छायाचित्र उपलब्ध

170 FMW1606755
नाव : अर्चना अशोक भर्रे
पतीचे नाव: अशोक भर्रे
घर क्रमांक : 183-सी
वय : 46 लिंग : महिला
छायाचित्र उपलब्ध

171 RJY1222082
नाव : संजय महादेव भर्रे
वडिलांचे नाव: महादेव भर्रे
घर क्रमांक : 183क
वय : 40 लिंग : पुरुष
छायाचित्र उपलब्ध

172 RJY6065056
नाव : संगीता संजय भर्रे
पतीचे नाव: संजय भर्रे
घर क्रमांक : 183क
वय : 34 लिंग : महिला
छायाचित्र उपलब्ध

173 RJY1211192
नाव : सत्यवान तुकाराम बगमारे
वडिलांचे नाव: तुकाराम बगमारे
घर क्रमांक : 185 अ
वय : 41 लिंग : पुरुष
छायाचित्र उपलब्ध

174 RJY7209133
नाव : पोर्णिमा प्रभाकर दुपारे
पतीचे नाव: प्रभाकर दुपारे
घर क्रमांक : 186-ब
वय : 63 लिंग : महिला
छायाचित्र उपलब्ध

175 RJY0469587
नाव : मोरेश्वर विनायक दुपारे
वडिलांचे नाव: विनायक दुपारे
घर क्रमांक : 186a
वय : 58 लिंग : पुरुष
छायाचित्र उपलब्ध

176 FMW1607084
नाव : रजनी मोरेश्वर दुपारे
पतीचे नाव: मोरेश्वर दुपारे
घर क्रमांक : 186अ
वय : 53 लिंग : महिला
छायाचित्र उपलब्ध

177 RJY1213180
नाव : राहुल मोरेश्वर दुपारे
वडिलांचे नाव: मोरेश्वर दुपारे
घर क्रमांक : 186अ
वय : 39 लिंग : पुरुष
छायाचित्र उपलब्ध

178 RJY1222090
नाव : शरद मोरेश्वर दुपारे
वडिलांचे नाव: मोरेश्वर दुपारे
घर क्रमांक : 186अ
वय : 36 लिंग : पुरुष
छायाचित्र उपलब्ध

179 RJY0963066
नाव : विकास प्रभाकर दुपारे
वडिलांचे नाव: प्रभाकर दुपारे
घर क्रमांक : 187-अ
वय : 44 लिंग : पुरुष
छायाचित्र उपलब्ध

180 FMW1799287
नाव : केवळराम. प्रभाकर दुपारे
वडिलांचे नाव: प्रभाकर दुपारे
घर क्रमांक : 187-ब
वय : 48 लिंग : पुरुष
छायाचित्र उपलब्ध

181 RJY0963074
नाव : कविता केवळराम दुपारे
पतीचे नाव: केवळराम दुपारे
घर क्रमांक : 187ब
वय : 40 लिंग : महिला
छायाचित्र उपलब्ध

182 RJY1018068
नाव : इंदू बिसन दुपारे
पतीचे नाव: बिसन दुपारे
घर क्रमांक : 188
वय : 63 लिंग : महिला
छायाचित्र उपलब्ध

183 RJY1018076
नाव : नंदकिशोर बिसन दुपारे
वडिलांचे नाव: बिसन दुपारे
घर क्रमांक : 188
वय : 37 लिंग : पुरुष
छायाचित्र उपलब्ध

184 RJY7209166
नाव : रामदास तानबा राऊत
वडिलांचे नाव: तानबा राऊत
घर क्रमांक : 189
वय : 53 लिंग : पुरुष
छायाचित्र उपलब्ध

185 FMW1606136
नाव : पुष्पा रामदास. राऊत
पतीचे नाव: रामदास. राऊत
घर क्रमांक : 189
वय : 48 लिंग : महिला
छायाचित्र उपलब्ध

186 FMW1796671
नाव : हिरकन्या हरीभाउ चौधरी
पतीचे नाव: हरीभाउ चौधरी
घर क्रमांक : 190
वय : 48 लिंग : महिला
छायाचित्र उपलब्ध

187 FMW1797307
नाव : हरीभाऊ आडकू चौंधरी
वडिलांचे नाव: आडकू चौंधरी
घर क्रमांक : 190
वय : 46 लिंग : पुरुष
छायाचित्र उपलब्ध

188 RJY6156319
नाव : पुष्पा पुरुषोत्तम राणे
वडिलांचे नाव: पुरुषोत्तम राणे
घर क्रमांक : 191
वय : 43 लिंग : महिला
छायाचित्र उपलब्ध

189 RJY7121510
नाव : मृणाली राणे
वडिलांचे नाव: कैलास राणे
घर क्रमांक : 191
वय : 28 लिंग : महिला
छायाचित्र उपलब्ध

190 RJY3500550
नाव : विमल काशिराम. राणे
पतीचे नाव: काशिराम. राणे
घर क्रमांक : 191-अ
वय : 70 लिंग : महिला
छायाचित्र उपलब्ध

191 RJY7259187
नाव : प्रमिला पुरुषोत्तम. राणे
पतीचे नाव: पुरुषोत्तम. राणे
घर क्रमांक : 191अ
वय : 56 लिंग : महिला
छायाचित्र उपलब्ध

192 FMW1799774
नाव : कैंलास. तुकाराम. राणे
वडिलांचे नाव: तुकाराम. राणे
घर क्रमांक : 191अ
वय : 56 लिंग : पुरुष
छायाचित्र उपलब्ध

193 RJY6729859
नाव : मेघा कैलास राणे
वडिलांचे नाव: कैलास राणे
घर क्रमांक : 191-अ
वय : 33 लिंग : महिला
छायाचित्र उपलब्ध

194 RJY0469696
नाव : ललिता विजय चंदापूरकर
पतीचे नाव: विजय चंदापूरकर
घर क्रमांक : 192 B
वय : 50 लिंग : महिला
छायाचित्र उपलब्ध

195 RJY1036862
नाव : तुळशीराम मधुकर राणे
वडिलांचे नाव: मधुकर राणे
घर क्रमांक : 194
वय : 48 लिंग : पुरुष
छायाचित्र उपलब्ध

196 RJY1018084
नाव : प्रमोद मधुकर राणे
वडिलांचे नाव: मधुकर राणे
घर क्रमांक : 194
वय : 42 लिंग : पुरुष
छायाचित्र उपलब्ध

197 RJY6662357
नाव : कल्याणी प्रमोद राणे
पतीचे नाव: प्रमोद राणे
घर क्रमांक : १९४
वय : 37 लिंग : महिला
छायाचित्र उपलब्ध

198 RJY0469707
नाव : चंद्रकला वामन राणे
पतीचे नाव: वामन राणे
घर क्रमांक : 194a
वय : 78 लिंग : महिला
छायाचित्र उपलब्ध

199 RJY6985527
नाव : मदन शंकर पचारे
वडिलांचे नाव: शंकर पचारे
घर क्रमांक : 195
वय : 27 लिंग : पुरुष
छायाचित्र उपलब्ध

200 RJY0469723
नाव : शंकर तिमा पचारे
वडिलांचे नाव: तिमा पचारे
घर क्रमांक : 195 A
वय : 52 लिंग : पुरुष
छायाचित्र उपलब्ध

201 FMW1607233
नाव : पावर्ता शंकर पचारे
पतीचे नाव: शंकर पचारे
घर क्रमांक : 195-अ
वय : 46 लिंग : महिला
छायाचित्र उपलब्ध

202 RJY1029776
नाव : नामदेव तिमा पचारे
वडिलांचे नाव: तिमा पचारे
घर क्रमांक : 195-ब
वय : 46 लिंग : पुरुष
छायाचित्र उपलब्ध

203 RJY0469749
नाव : गोपिका तिमा पचारे
पतीचे नाव: तिमा पचारे
घर क्रमांक : 195 C
वय : 78 लिंग : महिला
छायाचित्र उपलब्ध

204 RJY1029792
नाव : सुषमा नामदेव पचारे
पतीचे नाव: नामदेव पचारे
घर क्रमांक : 195ब
वय : 43 लिंग : महिला
छायाचित्र उपलब्ध

205 RJY1029784
नाव : नारायण सोमा पचारे
वडिलांचे नाव: सोमा पचारे
घर क्रमांक : 196
वय : 65 लिंग : पुरुष
छायाचित्र उपलब्ध

206 RJY0469755
नाव : कांता नारायण पचारे
पतीचे नाव: नारायण पचारे
घर क्रमांक : 196
वय : 56 लिंग : महिला
छायाचित्र उपलब्ध

207 RJY0469765
नाव : मधुकर सदाशिव तुपट
वडिलांचे नाव: सदाशिव तुपट
घर क्रमांक : 197 A
वय : 57 लिंग : पुरुष
छायाचित्र उपलब्ध

208 RJY0469775
नाव : ममिता मधुकर तुपट
पतीचे नाव: मधुकर तुपट
घर क्रमांक : 197 A
वय : 51 लिंग : महिला
छायाचित्र उपलब्ध

209 RJY0469785
नाव : गोविंदा सदाशिव तुपट
वडिलांचे नाव: सदाशिव तुपट
घर क्रमांक : 197 B
वय : 69 लिंग : पुरुष
छायाचित्र उपलब्ध

210 RJY0963090
नाव : नेताजी गोविंदा तुपटे
वडिलांचे नाव: गोविंदा तुपटे
घर क्रमांक : 197 B
वय : 49 लिंग : पुरुष
छायाचित्र उपलब्ध

211 RJY1553783
नाव : नेहा नेताजी तुपटे
पतीचे नाव: नेताजी तुपटे
घर क्रमांक : 197 B
वय : 38 लिंग : महिला
छायाचित्र उपलब्ध

212 RJY0963082
नाव : प्रदीप मधुकर तुपट
वडिलांचे नाव: मधुकर तुपट
घर क्रमांक : 197अ
वय : 40 लिंग : पुरुष
छायाचित्र उपलब्ध

213 FMW1607126
नाव : संतोष गोविंदा तुपट
वडिलांचे नाव: गोविंदा तुपट
घर क्रमांक : 197ब
वय : 43 लिंग : पुरुष
छायाचित्र उपलब्ध

214 RJY6779318
नाव : रश्मी प्रदिप तुपट
पतीचे नाव: प्रदिप तुपट
घर क्रमांक : १९७-ब
वय : 35 लिंग : महिला
छायाचित्र उपलब्ध

215 RJY0469822
नाव : भास्कर गोविंदा पत्रे
वडिलांचे नाव: गोविंदा पत्रे
घर क्रमांक : 198
वय : 69 लिंग : पुरुष
छायाचित्र उपलब्ध

216 RJY6156327
नाव : स्नेहलता भास्कर पत्रे
पतीचे नाव: भास्कर पत्रे
घर क्रमांक : 198
वय : 59 लिंग : महिला
छायाचित्र उपलब्ध

217 RJY6156335
नाव : खुशाल भाष्कर पत्रे
वडिलांचे नाव: भाष्कर पत्रे
घर क्रमांक : 198
वय : 38 लिंग : पुरुष
छायाचित्र उपलब्ध

218 RJY6156343
नाव : प्रशांत भाष्कर पत्रे
वडिलांचे नाव: भाष्कर पत्रे
घर क्रमांक : 198
वय : 37 लिंग : पुरुष
छायाचित्र उपलब्ध

219 RJY6878342
नाव : जयश्री प्रशांत पत्रे
पतीचे नाव: प्रशांत पत्रे
घर क्रमांक : 198
वय : 30 लिंग : महिला
छायाचित्र उपलब्ध

220 FMW1800044
नाव : भाऊराव गोविंदा पत्रे
वडिलांचे नाव: गोविंदा पत्रे
घर क्रमांक : 199
वय : 53 लिंग : पुरुष
छायाचित्र उपलब्ध

221 FMW1800036
नाव : भाग्यश्री भाऊराव पत्रे
पतीचे नाव: भाऊराव पत्रे
घर क्रमांक : 199
वय : 52 लिंग : महिला
छायाचित्र उपलब्ध

222 FMW1606169
नाव : आशा पढंरी टेकाम
पतीचे नाव: पढंरी टेकाम
घर क्रमांक : 200
वय : 49 लिंग : महिला
छायाचित्र उपलब्ध

223 RJY0469830
नाव : विठोबा अलमसी टेकाम
वडिलांचे नाव: अलमसी टेकाम
घर क्रमांक : 200
वय : 79 लिंग : पुरुष
छायाचित्र उपलब्ध

224 FMW1606177
नाव : जाई विठोबा टेकाम
पतीचे नाव: विठोबा टेकाम
घर क्रमांक : 200
वय : 74 लिंग : महिला
छायाचित्र उपलब्ध

225 RJY0469848
नाव : पंढरी विठोबा टेकाम
वडिलांचे नाव: विठोबा टेकाम
घर क्रमांक : 200
वय : 52 लिंग : पुरुष
छायाचित्र उपलब्ध

226 FMW1606185
नाव : वनिता लालाजी सहारे
पतीचे नाव: लालाजी सहारे
घर क्रमांक : 201
वय : 54 लिंग : महिला
छायाचित्र उपलब्ध

227 RJY0469854
नाव : लालाजी सोमळू सहारे
वडिलांचे नाव: सोमळू सहारे
घर क्रमांक : 201
वय : 49 लिंग : पुरुष
छायाचित्र उपलब्ध

228 RJY6156350
नाव : रूपेश लालाजी सहारे
वडिलांचे नाव: लालाजी सहारे
घर क्रमांक : 201
वय : 38 लिंग : पुरुष
छायाचित्र उपलब्ध

229 RJY6064984
नाव : कुंदा धनपाल साहारे
पतीचे नाव: धनपाल साहारे
घर क्रमांक : 201
वय : 37 लिंग : महिला
छायाचित्र उपलब्ध

230 RJY6064919
नाव : शैलेश लालाजी साहारे
वडिलांचे नाव: लालाजी साहारे
घर क्रमांक : 201
वय : 35 लिंग : पुरुष
छायाचित्र उपलब्ध

231 RJY6945232
नाव : वैशाली अरविंद सोनटक्के
पतीचे नाव: अरविंद सोनटक्के
घर क्रमांक : .
वय : 35 लिंग : महिला
छायाचित्र उपलब्ध

232 RJY6944748
नाव : सुषमा धीरज सोनटक्के
वडिलांचे नाव: धीरज सोनटक्के
घर क्रमांक : ..
वय : 32 लिंग : महिला
छायाचित्र उपलब्ध

233 RJY0469864
नाव : रामकृष्ण जगन सोनटक्के
वडिलांचे नाव: जगन सोनटक्के
घर क्रमांक : 202 A
वय : 60 लिंग : पुरुष
छायाचित्र उपलब्ध

234 RJY0469874
नाव : मिरा रामकृष्ण सोनटक्के
पतीचे नाव: रामकृष्ण सोनटक्के
घर क्रमांक : 202 A
वय : 56 लिंग : महिला
छायाचित्र उपलब्ध

235 RJY0469894
नाव : यशवंत जगन सोनटक्के
वडिलांचे नाव: जगन सोनटक्के
घर क्रमांक : 202 B
वय : 52 लिंग : पुरुष
छायाचित्र उपलब्ध

236 RJY0469905
नाव : यशोदा यशवंत सोनटक्के
पतीचे नाव: यशवंत सोनटक्के
घर क्रमांक : 202 B
वय : 48 लिंग : महिला
छायाचित्र उपलब्ध

237 FMW1796630
नाव : अरविंद रामकृष्ण सोनटक्के
वडिलांचे नाव: रामकृष्ण सोनटक्के
घर क्रमांक : 202अ
वय : 41 लिंग : पुरुष
छायाचित्र उपलब्ध

238 RJY0471071
नाव : पार्वता महादेव राऊत
पतीचे नाव: महादेव राऊत
घर क्रमांक : 203
वय : 75 लिंग : महिला
छायाचित्र उपलब्ध

239 FMW1798214
नाव : विनोद मोडकु पारधी
वडिलांचे नाव: मोडकु पारधी
घर क्रमांक : 225
वय : 45 लिंग : पुरुष
छायाचित्र उपलब्ध

240 RJY0469913
नाव : साधना विश्वनाथ शेंडे
पतीचे नाव: विश्वनाथ शेंडे
घर क्रमांक : 226
वय : 48 लिंग : महिला
छायाचित्र उपलब्ध

241 RJY7209232
नाव : अहिल्या निलकंठ शेंडे
पतीचे नाव: निलकंठ शेंडे
घर क्रमांक : 251
वय : 63 लिंग : महिला
छायाचित्र उपलब्ध

242 RJY3500584
नाव : प्रेमदास. निलकंठ शेंडे
वडिलांचे नाव: निलकंठ शेंडे
घर क्रमांक : 251
वय : 46 लिंग : पुरुष
छायाचित्र उपलब्ध

243 RJY7209240
नाव : कैलास निळकंठ शेंडे
वडिलांचे नाव: निळकंठ शेंडे
घर क्रमांक : 251
वय : 45 लिंग : पुरुष
छायाचित्र उपलब्ध

244 RJY0469963
नाव : अहिल्या अर्जुन शेंडे
पतीचे नाव: अजुर्न शेंडे
घर क्रमांक : 254
वय : 63 लिंग : महिला
छायाचित्र उपलब्ध

245 FMW1797513
नाव : श्रीकृष्णा अर्जुन शेंडे
वडिलांचे नाव: अजुर्न शेंडे
घर क्रमांक : 254
वय : 46 लिंग : पुरुष
छायाचित्र उपलब्ध

246 FMW1799477
नाव : प्रमिला श्रीकृष्ण शेंडे
पतीचे नाव: श्रीकृष्ण शेंडे
घर क्रमांक : 254
वय : 45 लिंग : महिला
छायाचित्र उपलब्ध

247 RJY0469973
नाव : राष्टपाल मारोती शेंडे
वडिलांचे नाव: मारोती शेंडे
घर क्रमांक : 255
वय : 55 लिंग : पुरुष
छायाचित्र उपलब्ध

248 FMW1800085
नाव : चंदाबाई राष्ट्रपाल शेंडे
पतीचे नाव: राष्ट्रपाल शेंडे
घर क्रमांक : 255
वय : 49 लिंग : महिला
छायाचित्र उपलब्ध

249 RJY0469983
नाव : गौंरा हिरामण शेंडे
पतीचे नाव: हिरामण शेंडे
घर क्रमांक : 256
वय : 78 लिंग : महिला
छायाचित्र उपलब्ध

250 RJY0469993
नाव : कांतीलाल हिरामण शेंडे
वडिलांचे नाव: हिरामण शेंडे
घर क्रमांक : 256
वय : 53 लिंग : पुरुष
छायाचित्र उपलब्ध

251 RJY6419568
नाव : निरा कांतीलाल शेंडे
पतीचे नाव: कांतीलाल शेंडे
घर क्रमांक : 256
वय : 50 लिंग : महिला
छायाचित्र उपलब्ध

252 RJY6064992
नाव : प्रियकांत कांतीलाल शेंडे
वडिलांचे नाव: कांतीलाल शेंडे
घर क्रमांक : 256
वय : 34 लिंग : पुरुष
छायाचित्र उपलब्ध

253 RJY0470013
नाव : लक्ष्मी गोविंदा बन्सोड
पतीचे नाव: गोविंदा बन्सोड
घर क्रमांक : 258
वय : 68 लिंग : महिला
छायाचित्र उपलब्ध

254 RJY7209257
नाव : दिवाकर गोविंदा बन्सोड
वडिलांचे नाव: गोविंदा बन्सोड
घर क्रमांक : 258
वय : 46 लिंग : पुरुष
छायाचित्र उपलब्ध

255 RJY1211143
नाव : जयश्री दिवाकर बन्सोड
पतीचे नाव: दिवाकर बन्सोड
घर क्रमांक : 258
वय : 39 लिंग : महिला
छायाचित्र उपलब्ध

256 RJY0470039
नाव : सायत्रा इसन रामटेके
पतीचे नाव: इसन रामटेके
घर क्रमांक : 259
वय : 68 लिंग : महिला
छायाचित्र उपलब्ध

257 RJY0470047
नाव : राहुल इसन रामटेके
वडिलांचे नाव: इसन रामटेके
घर क्रमांक : 259
वय : 50 लिंग : पुरुष
छायाचित्र उपलब्ध

258 RJY7209265
नाव : कालीदास. इसन रामटेके
वडिलांचे नाव: इसन रामटेके
घर क्रमांक : 259
वय : 46 लिंग : पुरुष
छायाचित्र उपलब्ध

259 FMW1605450
नाव : परससराम. सदाराम. बन्सोड
वडिलांचे नाव: सदाराम. बन्सोड
घर क्रमांक : 260
वय : 46 लिंग : पुरुष
छायाचित्र उपलब्ध

260 FMW1605468
नाव : भूमिका परसराम बन्सोड
पतीचे नाव: परसराम बन्सोड
घर क्रमांक : 260
वय : 45 लिंग : महिला
छायाचित्र उपलब्ध

261 RJY3500592
नाव : ओमप्रकाश बाळकृष्ण शेंडे
वडिलांचे नाव: बाळकृष्ण शेंडे
घर क्रमांक : 262-अ
वय : 46 लिंग : पुरुष
छायाचित्र उपलब्ध

262 FMW1606763
नाव : पंढरी गोपाळा शेंडे
वडिलांचे नाव: गोपाळा शेंडे
घर क्रमांक : 262-ब
वय : 70 लिंग : पुरुष
छायाचित्र उपलब्ध

263 RJY0470083
नाव : पंचशिला पंढरी शेंडे
पतीचे नाव: पंढरी शेंडे
घर क्रमांक : 262 B
वय : 66 लिंग : महिला
छायाचित्र उपलब्ध

264 RJY7209299
नाव : पुरणधर पंढरी शेंडे
वडिलांचे नाव: पंढरी शेंडे
घर क्रमांक : 262-ब
वय : 46 लिंग : पुरुष
छायाचित्र उपलब्ध

265 RJY1553718
नाव : निता सोमेश्वर शेंडे
पतीचे नाव: सोमेश्वर शेंडे
घर क्रमांक : 262अ
वय : 37 लिंग : महिला
छायाचित्र उपलब्ध

266 RJY3500600
नाव : हर्षा पुरणधर शेंडे
पतीचे नाव: पुरणधर शेंडे
घर क्रमांक : 262ब
वय : 50 लिंग : महिला
छायाचित्र उपलब्ध

267 FMW1611623
नाव : संतोष पंढरी शेंडे
वडिलांचे नाव: पंढरी शेंडे
घर क्रमांक : 262ब
वय : 42 लिंग : पुरुष
छायाचित्र उपलब्ध

268 FMW1797240
नाव : सुमिता भाष्कर बन्सोड
पतीचे नाव: भास्कर बन्सोड
घर क्रमांक : 263
वय : 63 लिंग : महिला
छायाचित्र उपलब्ध

269 FMW1797273
नाव : ज्योती भास्कर बन्सोड
वडिलांचे नाव: भास्कर बन्सोड
घर क्रमांक : 263
वय : 44 लिंग : महिला
छायाचित्र उपलब्ध

270 RJY0470120
नाव : मुकुंदा हरिदास बन्सोड
वडिलांचे नाव: हरिदास बन्सोड
घर क्रमांक : 264
वय : 58 लिंग : पुरुष
छायाचित्र उपलब्ध

271 RJY0470138
नाव : दर्शना मुकुंदा बन्सोड
पतीचे नाव: मुकुंदा बन्सोड
घर क्रमांक : 264
वय : 53 लिंग : महिला
छायाचित्र उपलब्ध

272 RJY6156368
नाव : संदिप मुकुंदा बन्सोड
वडिलांचे नाव: मुकुंदा बन्सोड
घर क्रमांक : 264
वय : 37 लिंग : पुरुष
छायाचित्र उपलब्ध

273 RJY6876999
नाव : छाया संदीप बनसोड
पतीचे नाव: संदीप बनसोड
घर क्रमांक : 264
वय : 29 लिंग : महिला
छायाचित्र उपलब्ध

274 RJY0470104
नाव : प्रमिला पांडूरंग चौंधरी
पतीचे नाव: पांडूरंग चौंधरी
घर क्रमांक : 264
वय : 63 लिंग : महिला
छायाचित्र उपलब्ध

275 RJY0470112
नाव : तिर्थपाल पांडुरंग चौंधरी
वडिलांचे नाव: पांडूरंग चौंधरी
घर क्रमांक : 264
वय : 48 लिंग : पुरुष
छायाचित्र उपलब्ध

276 RJY0470146
नाव : गोपिका गोपाळा चौंधरी
पतीचे नाव: गोपाळा चौंधरी
घर क्रमांक : 265
वय : 79 लिंग : महिला
छायाचित्र उपलब्ध

277 RJY0470152
नाव : राजेश्वर गोपळा चौंधरी
वडिलांचे नाव: गोपळा चौंधरी
घर क्रमांक : 265
वय : 51 लिंग : पुरुष
छायाचित्र उपलब्ध

278 RJY3500618
नाव : रमेश दयाराम. शेंडे
वडिलांचे नाव: दयाराम. शेंडे
घर क्रमांक : 265
वय : 64 लिंग : पुरुष
छायाचित्र उपलब्ध

279 RJY3500626
नाव : संगिता रमेश शेंडे
पतीचे नाव: रमेश शेंडे
घर क्रमांक : 265
वय : 60 लिंग : महिला
छायाचित्र उपलब्ध

280 RJY0470172
नाव : दिलीप दयाराम. शेंडे
वडिलांचे नाव: दयाराम. शेंडे
घर क्रमांक : 265
वय : 54 लिंग : पुरुष
छायाचित्र उपलब्ध

281 RJY0470192
नाव : दादाजी मुखरु दुपारे
वडिलांचे नाव: मुखरु दुपारे
घर क्रमांक : 266
वय : 63 लिंग : पुरुष
छायाचित्र उपलब्ध

282 RJY0470229
नाव : भोजराज मुखरु दुपारे
वडिलांचे नाव: मुखरु दुपारे
घर क्रमांक : 266
वय : 59 लिंग : पुरुष
छायाचित्र उपलब्ध

283 RJY3500634
नाव : वनिता दादाजी दुपारे
पतीचे नाव: दादाजी दुपारे
घर क्रमांक : 266
वय : 58 लिंग : महिला
छायाचित्र उपलब्ध

284 RJY0470203
नाव : संतोष मुखरु दुपारे
वडिलांचे नाव: मुखरु दुपारे
घर क्रमांक : 266
वय : 58 लिंग : पुरुष
छायाचित्र उपलब्ध

285 RJY6156376
नाव : राजेंद्र मुखरु दुपारे
वडिलांचे नाव: मुखरु दुपारे
घर क्रमांक : 266
वय : 54 लिंग : पुरुष
छायाचित्र उपलब्ध

286 RJY0470237
नाव : अनिता भोजराज दुपारे
पतीचे नाव: भोजराज दुपारे
घर क्रमांक : 266
वय : 54 लिंग : महिला
छायाचित्र उपलब्ध

287 RJY7209315
नाव : सुनिता संतोष दुपारे
पतीचे नाव: संतोष दुपारे
घर क्रमांक : 266
वय : 53 लिंग : महिला
छायाचित्र उपलब्ध

288 RJY3500642
नाव : विनोद दादाजी दुपारे
वडिलांचे नाव: दादाजी दुपारे
घर क्रमांक : 266
वय : 40 लिंग : पुरुष
छायाचित्र उपलब्ध

289 RJY6065072
नाव : नवनाथ संतोष दुपारे
वडिलांचे नाव: संतोष दुपारे
घर क्रमांक : 266
वय : 38 लिंग : पुरुष
छायाचित्र उपलब्ध

290 RJY6065015
नाव : देविदास संतोष दुपारे
वडिलांचे नाव: संतोष दुपारे
घर क्रमांक : 266
वय : 35 लिंग : पुरुष
छायाचित्र उपलब्ध

291 RJY6064877
नाव : शितल दादाजी दुपारे
वडिलांचे नाव: दादाजी दुपारे
घर क्रमांक : 266
वय : 35 लिंग : महिला
छायाचित्र उपलब्ध

292 RJY7296288
नाव : रूपाली दुपारे
पतीचे नाव: देवीदास दुपारे
घर क्रमांक : 266
वय : 35 लिंग : महिला
छायाचित्र उपलब्ध

293 FMW1796804
नाव : दादाजी वकटू शेंडे
वडिलांचे नाव: वकटू शेंडे
घर क्रमांक : 267
वय : 63 लिंग : पुरुष
छायाचित्र उपलब्ध

294 RJY0470261
नाव : कविता दादाजी शेंडे
पतीचे नाव: दादाजी शेंडे
घर क्रमांक : 267
वय : 58 लिंग : महिला
छायाचित्र उपलब्ध

295 FMW1798321
नाव : सुरेखा घुटके
पतीचे नाव: प्रकाश घुटके
घर क्रमांक : 268-अ
वय : 59 लिंग : महिला
छायाचित्र उपलब्ध

296 FMW1611466
नाव : दामोधर विठोबा घुटके
वडिलांचे नाव: विठोबा घुटके
घर क्रमांक : 268-ब
वय : 69 लिंग : पुरुष
छायाचित्र उपलब्ध

297 FMW1799485
नाव : उत्तरा दामोधर घुटके
पतीचे नाव: दामोधर घुटके
घर क्रमांक : 268-ब
वय : 66 लिंग : महिला
छायाचित्र उपलब्ध

298 RJY3500659
नाव : बालकदास दामोदर घुटके
वडिलांचे नाव: दामोदर घुटके
घर क्रमांक : 268-ब
वय : 44 लिंग : पुरुष
छायाचित्र उपलब्ध

299 FMW1797182
नाव : दिगांबर जेठू घुटके
वडिलांचे नाव: जेठू घुटके
घर क्रमांक : 269
वय : 53 लिंग : पुरुष
छायाचित्र उपलब्ध

300 RJY7209323
नाव : कल्पना दिगांबर घुटके
पतीचे नाव: दिगांबर घुटके
घर क्रमांक : 269
वय : 48 लिंग : महिला
छायाचित्र उपलब्ध

301 RJY1036870
नाव : गुणवंत रायभान शेंडे
वडिलांचे नाव: रायभान शेंडे
घर क्रमांक : 270
वय : 44 लिंग : पुरुष
छायाचित्र उपलब्ध

302 RJY6156384
नाव : गोपाल रायभान शेन्डे
वडिलांचे नाव: रायभान शेन्डे
घर क्रमांक : 270
वय : 43 लिंग : पुरुष
छायाचित्र उपलब्ध

303 RJY7209331
नाव : आत्माराम. मन्साराम. शेंडे
वडिलांचे नाव: मन्साराम. शेंडे
घर क्रमांक : 271
वय : 64 लिंग : पुरुष
छायाचित्र उपलब्ध

304 RJY0470336
नाव : देवागना बाळकुष्ण शेंडे
पतीचे नाव: बाळकृष्ण शेंडे
घर क्रमांक : 272
वय : 68 लिंग : महिला
छायाचित्र उपलब्ध

305 RJY0470344
नाव : सुनिल बाळकृष्ण शेंडे
वडिलांचे नाव: बाळकृष्ण शेंडे
घर क्रमांक : 272
वय : 53 लिंग : पुरुष
छायाचित्र उपलब्ध

306 RJY1222108
नाव : भूमिका सुनिल शेंडे
पतीचे नाव: सुनिल शेंडे
घर क्रमांक : 272
वय : 48 लिंग : महिला
छायाचित्र उपलब्ध

307 FMW1797364
नाव : विजय बाळकृष्ण शेंडे
वडिलांचे नाव: बाळकृष्ण शेंडे
घर क्रमांक : 272
वय : 45 लिंग : पुरुष
छायाचित्र उपलब्ध

308 FMW1797885
नाव : सुलभा प्रबुद्ध शेंडे
पतीचे नाव: प्रबुद्ध शेंडे
घर क्रमांक : 273
वय : 43 लिंग : महिला
छायाचित्र उपलब्ध

309 RJY7241052
नाव : समीर शेंडे
वडिलांचे नाव: प्रबुद्ध शेंडे
घर क्रमांक : 273
वय : 26 लिंग : पुरुष
छायाचित्र उपलब्ध

310 RJY7209349
नाव : जैवंता गोसाई शेंडे
पतीचे नाव: गोसई शेंडे
घर क्रमांक : 273-अ
वय : 69 लिंग : महिला
छायाचित्र उपलब्ध

311 RJY0470380
नाव : धनराज गोसाई शेंडे
वडिलांचे नाव: गोसाई शेंडे
घर क्रमांक : 273 B
वय : 57 लिंग : पुरुष
छायाचित्र उपलब्ध

312 FMW1799493
नाव : उत्तरा धनराज शेंडे
पतीचे नाव: धनराज शेंडे
घर क्रमांक : 273-ब
वय : 51 लिंग : महिला
छायाचित्र उपलब्ध

313 FMW1611326
नाव : प्रबुध्द गोसाई शेंडे
वडिलांचे नाव: गोसाई शेंडे
घर क्रमांक : 273-क
वय : 52 लिंग : पुरुष
छायाचित्र उपलब्ध

314 RJY1211226
नाव : प्रतिमा पंचम मेश्राम
वडिलांचे नाव: पंचम मेश्राम
घर क्रमांक : 274
वय : 40 लिंग : महिला
छायाचित्र उपलब्ध

315 RJY6156392
नाव : किरण पंचम मेश्राम
पतीचे नाव: पंचम मेश्राम
घर क्रमांक : 274
वय : 38 लिंग : महिला
छायाचित्र उपलब्ध

316 RJY1211218
नाव : आम्रपाली पंचम मेश्राम
वडिलांचे नाव: पंचम मेश्राम
घर क्रमांक : 274
वय : 35 लिंग : महिला
छायाचित्र उपलब्ध

317 FMW1796424
नाव : पंचम देवाजी
वडिलांचे नाव: देवाजी
घर क्रमांक : 274
वय : 68 लिंग : पुरुष
छायाचित्र उपलब्ध

318 RJY0470390
नाव : इंदूबाई पंचम. मेश्राम
पतीचे नाव: पंचम. मेश्राम
घर क्रमांक : 274
वय : 63 लिंग : महिला
छायाचित्र उपलब्ध

319 RJY0470419
नाव : नागोराव पैंकन उके
वडिलांचे नाव: पैंकन उके
घर क्रमांक : 276
वय : 58 लिंग : पुरुष
छायाचित्र उपलब्ध

320 RJY0470427
नाव : कुंदा नागोराव उके
पतीचे नाव: नागोराव उके
घर क्रमांक : 276
वय : 53 लिंग : महिला
छायाचित्र उपलब्ध

321 RJY1211127
नाव : पल्लवी नागोराव उके
वडिलांचे नाव: नागोराव उके
घर क्रमांक : 276
वय : 35 लिंग : महिला
छायाचित्र उपलब्ध

322 RJY1029818
नाव : जगदिश विश्वनाथ पुराम
वडिलांचे नाव: विश्वनाथ पुराम
घर क्रमांक : 278
वय : 40 लिंग : पुरुष
छायाचित्र उपलब्ध

323 RJY0470443
नाव : सत्सभामा विश्वनाथ पुराम
पतीचे नाव: विश्वनाथ पुराम
घर क्रमांक : 278
वय : 64 लिंग : महिला
छायाचित्र उपलब्ध

324 RJY0470469
नाव : श्रीराम. मोना रायशिडाम
वडिलांचे नाव: मोना रायशिडाम
घर क्रमांक : 279
वय : 74 लिंग : पुरुष
छायाचित्र उपलब्ध

325 RJY0470479
नाव : सरस्वती श्रीराम. रायशिडाम
पतीचे नाव: श्रीराम. रायशिडाम
घर क्रमांक : 279
वय : 68 लिंग : महिला
छायाचित्र उपलब्ध

326 RJY0470489
नाव : दौंलत डोमा रायशिडाम
वडिलांचे नाव: डोमा रायशिडाम
घर क्रमांक : 280
वय : 64 लिंग : पुरुष
छायाचित्र उपलब्ध

327 RJY0470499
नाव : सिता दौंलत रायशिडाम
पतीचे नाव: दौंलत रायशिडाम
घर क्रमांक : 280
वय : 59 लिंग : महिला
छायाचित्र उपलब्ध

328 RJY0470500
नाव : सुभाष डोमा रायशिडाम
वडिलांचे नाव: डोमा रायशिडाम
घर क्रमांक : 280
वय : 56 लिंग : पुरुष
छायाचित्र उपलब्ध

329 FMW1798339
नाव : सुषमा सुभाष रायसिडाम
पतीचे नाव: सुभाष रायसिडाम
घर क्रमांक : 280
वय : 52 लिंग : महिला
छायाचित्र उपलब्ध

330 RJY1211242
नाव : वर्गेश दौलत रायसिडाम
वडिलांचे नाव: दौलत रायसिडाम
घर क्रमांक : 280
वय : 39 लिंग : पुरुष
छायाचित्र उपलब्ध

331 RJY1211234
नाव : मंगेश दौलत रायसिडाम
वडिलांचे नाव: दौलत रायसिडाम
घर क्रमांक : 280
वय : 34 लिंग : पुरुष
छायाचित्र उपलब्ध

332 RJY6964126
नाव : अविनाश दौलत रायसिडाम
वडिलांचे नाव: दौलत रायसिडाम
घर क्रमांक : 280
वय : 32 लिंग : पुरुष
छायाचित्र उपलब्ध

333 RJY6156400
नाव : भागरथा अंताराम. रायशिडाम
पतीचे नाव: अंताराम. रायशिडाम
घर क्रमांक : 282
वय : 66 लिंग : महिला
छायाचित्र उपलब्ध

334 RJY6156418
नाव : देवदास. अंतराम. रायशिडाम
वडिलांचे नाव: अंतराम. रायशिडाम
घर क्रमांक : 282
वय : 51 लिंग : पुरुष
छायाचित्र उपलब्ध

335 FMW1605609
नाव : लता देवदास रायसिडाम
पतीचे नाव: देवदास रायसिडाम
घर क्रमांक : 282
वय : 44 लिंग : महिला
छायाचित्र उपलब्ध

336 RJY0470526
नाव : गंगा जैंराम. रायशिडाम
पतीचे नाव: जैंराम. रायशिडाम
घर क्रमांक : 283
वय : 79 लिंग : महिला
छायाचित्र उपलब्ध

337 RJY7209356
नाव : गिरीधर जैंराम. रायशिडाम
वडिलांचे नाव: जैंराम. रायशिडाम
घर क्रमांक : 283
वय : 56 लिंग : पुरुष
छायाचित्र उपलब्ध

338 RJY6156434
नाव : गीता गिरीधर रायसिडाम
पतीचे नाव: गिरीधर रायसिडाम
घर क्रमांक : 283
वय : 49 लिंग : महिला
छायाचित्र उपलब्ध

339 RJY0470558
नाव : अनुसया सिताराम. शेंडे
पतीचे नाव: सिताराम. शेंडे
घर क्रमांक : 284
वय : 79 लिंग : महिला
छायाचित्र उपलब्ध

340 RJY0470568
नाव : दामोधर सिताराम. शेंडे
वडिलांचे नाव: सिताराम. शेंडे
घर क्रमांक : 284
वय : 54 लिंग : पुरुष
छायाचित्र उपलब्ध

341 FMW1606730
नाव : जिजाबाई दामोधर शेंडे
पतीचे नाव: दामोधर शेंडे
घर क्रमांक : 284
वय : 49 लिंग : महिला
छायाचित्र उपलब्ध

342 RJY6156442
नाव : लक्ष्मण सिताराम शेंडे
वडिलांचे नाव: सिताराम शेंडे
घर क्रमांक : 284
वय : 47 लिंग : पुरुष
छायाचित्र उपलब्ध

343 FMW1606334
नाव : देवका महादेव रासेकर
पतीचे नाव: महादेव रासेकर
घर क्रमांक : 286
वय : 53 लिंग : महिला
छायाचित्र उपलब्ध

344 RJY6065114
नाव : प्रफुल महादेव रासेकर
वडिलांचे नाव: महादेव रासेकर
घर क्रमांक : 286
वय : 35 लिंग : पुरुष
छायाचित्र उपलब्ध

345 RJY6605125
नाव : जोत्सना रामेश्वर आडकीने
पतीचे नाव: रामेश्वर आडकीने
घर क्रमांक : २८६-अ
वय : 35 लिंग : महिला
छायाचित्र उपलब्ध

346 RJY0470588
नाव : आनंदराव काशिराम. पुराम
वडिलांचे नाव: काशिराम. पुराम
घर क्रमांक : 286 B
वय : 56 लिंग : पुरुष
छायाचित्र उपलब्ध

347 RJY0470598
नाव : बळीराम. जना आडकिने
वडिलांचे नाव: जना आडकिने
घर क्रमांक : 287 A
वय : 69 लिंग : पुरुष
छायाचित्र उपलब्ध

348 RJY0470617
नाव : श्रीराम. जना आडकिने
वडिलांचे नाव: जना आडकिने
घर क्रमांक : 287 B
वय : 60 लिंग : पुरुष
छायाचित्र उपलब्ध

349 RJY0470609
नाव : सत्यभामा बळीराम. आडकिने
पतीचे नाव: बळीराम. आडकिने
घर क्रमांक : 287 K
वय : 66 लिंग : महिला
छायाचित्र उपलब्ध

350 FMW1605724
नाव : रामेश्वर बळीराम आडकीने
वडिलांचे नाव: बळीराम आडकीने
घर क्रमांक : 287अ
वय : 42 लिंग : पुरुष
छायाचित्र उपलब्ध

351 RJY7209398
नाव : अरुण सिताराम. सहारे
वडिलांचे नाव: सिताराम. सहारे
घर क्रमांक : 288-अ
वय : 63 लिंग : पुरुष
छायाचित्र उपलब्ध

352 RJY0470687
नाव : महानंदा अरुण सहारे
पतीचे नाव: अरुण सहारे
घर क्रमांक : 288 B
वय : 59 लिंग : महिला
छायाचित्र उपलब्ध

353 RJY0470667
नाव : राजेश्वर सिताराम. सहारे
वडिलांचे नाव: सिताराम. सहारे
घर क्रमांक : 288 K
वय : 57 लिंग : पुरुष
छायाचित्र उपलब्ध

354 RJY0470677
नाव : सरिता राजेश्वर सहारे
पतीचे नाव: राजेश्वर सहारे
घर क्रमांक : 288 K
वय : 54 लिंग : महिला
छायाचित्र उपलब्ध

355 FMW1798271
नाव : विनोद अरूण साहारे
वडिलांचे नाव: अरूण साहारे
घर क्रमांक : 288ब
वय : 42 लिंग : पुरुष
छायाचित्र उपलब्ध

356 RJY0470697
नाव : कवळू मुखरु कावळे
वडिलांचे नाव: मुखरु कावळे
घर क्रमांक : 289 A
वय : 66 लिंग : पुरुष
छायाचित्र उपलब्ध

357 RJY0470708
नाव : सायत्रा कवळू कावळे
पतीचे नाव: कवळू कावळे
घर क्रमांक : 289 A
वय : 62 लिंग : महिला
छायाचित्र उपलब्ध

358 RJY0470716
नाव : लाला झिंगर आंबेडारे
वडिलांचे नाव: झिंगर आंबेडारे
घर क्रमांक : 290 A
वय : 63 लिंग : पुरुष
छायाचित्र उपलब्ध

359 RJY0470724
नाव : उर्मिला लाला आंबेडारे
पतीचे नाव: लाला आंबेडारे
घर क्रमांक : 290 A
वय : 58 लिंग : महिला
छायाचित्र उपलब्ध

360 RJY6253876
नाव : शामसुंदर लालाजी अंबाडारे
वडिलांचे नाव: लालाजी अंबाडारे
घर क्रमांक : 290 A
वय : 36 लिंग : पुरुष
छायाचित्र उपलब्ध

361 RJY6064901
नाव : राजकुमार लालाजी आंबडरे
वडिलांचे नाव: लालाजी आंबडरे
घर क्रमांक : 290अ
वय : 33 लिंग : पुरुष
छायाचित्र उपलब्ध

362 RJY6156459
नाव : माधव दयाराम बगमारे
वडिलांचे नाव: दयाराम बगमारे
घर क्रमांक : 291
वय : 59 लिंग : पुरुष
छायाचित्र उपलब्ध

363 RJY3500667
नाव : उत्तरा माधव बगमारे
पतीचे नाव: माधव बगमारे
घर क्रमांक : 291
वय : 54 लिंग : महिला
छायाचित्र उपलब्ध

364 RJY6065031
नाव : रंजित माधवराव बगमारे
वडिलांचे नाव: माधवराव बगमारे
घर क्रमांक : 291
वय : 39 लिंग : पुरुष
छायाचित्र उपलब्ध

365 RJY6064869
नाव : मंगेश माधव बगमारे
वडिलांचे नाव: माधव बगमारे
घर क्रमांक : 291
वय : 35 लिंग : पुरुष
छायाचित्र उपलब्ध

366 RJY6605133
नाव : यामीनी रंजित बगमारे
पतीचे नाव: रंजित बगमारे
घर क्रमांक : २९१
वय : 35 लिंग : महिला
छायाचित्र उपलब्ध

367 RJY7296270
नाव : रुपा आडकिने
पतीचे नाव: लंकेश्वर आडकिने
घर क्रमांक : 292
वय : 30 लिंग : महिला
छायाचित्र उपलब्ध

368 RJY0470766
नाव : रसिका तुळशिराम. आडकिने
पतीचे नाव: तुळशिराम. आडकिने
घर क्रमांक : 292 A
वय : 68 लिंग : महिला
छायाचित्र उपलब्ध

369 RJY7209422
नाव : सखाराम. हना आडकिने
वडिलांचे नाव: हना आडकिने
घर क्रमांक : 292-ब
वय : 56 लिंग : पुरुष
छायाचित्र उपलब्ध

370 RJY0470796
नाव : सरीता सखाराम. आडकिने
पतीचे नाव: सखाराम. आडकिने
घर क्रमांक : 292 B
वय : 52 लिंग : महिला
छायाचित्र उपलब्ध

371 FMW1606789
नाव : अनिल तुळशिराम आडकीने
वडिलांचे नाव: तुळशिराम आडकीने
घर क्रमांक : 292अ
वय : 44 लिंग : पुरुष
छायाचित्र उपलब्ध

372 FMW1606979
नाव : सुरेखा मधुकर आडकीने
पतीचे नाव: मधुकर आडकीने
घर क्रमांक : 292ब
वय : 46 लिंग : महिला
छायाचित्र उपलब्ध

373 RJY6729875
नाव : सोमेश्वर मधुकर आडकीने
वडिलांचे नाव: मधुकर आडकीने
घर क्रमांक : २९२-ब
वय : 29 लिंग : पुरुष
छायाचित्र उपलब्ध

374 FMW1606409
नाव : टिकाराम मोतीराम शेंडे
वडिलांचे नाव: मोतीराम शेंडे
घर क्रमांक : 294
वय : 50 लिंग : पुरुष
छायाचित्र उपलब्ध

375 FMW1606391
नाव : अर्चना टिकाराम शेंडे
वडिलांचे नाव: टिकाराम शेंडे
घर क्रमांक : 294
वय : 46 लिंग : महिला
छायाचित्र उपलब्ध

376 RJY0470823
नाव : शरमिला विनायक पुराम
पतीचे नाव: विनायक पुराम
घर क्रमांक : 296
वय : 58 लिंग : महिला
छायाचित्र उपलब्ध

377 RJY1018100
नाव : निर्मला अन्नाजी पुराम
पतीचे नाव: अन्नाजी पुराम
घर क्रमांक : 297
वय : 49 लिंग : महिला
छायाचित्र उपलब्ध

378 RJY1029834
नाव : धंनजय नथ्थू पुराम
वडिलांचे नाव: नथ्थू पुराम
घर क्रमांक : 297
वय : 44 लिंग : पुरुष
छायाचित्र उपलब्ध

379 RJY1018092
नाव : अन्नाजी नथू पुराम
वडिलांचे नाव: नथू पुराम
घर क्रमांक : 297
वय : 54 लिंग : पुरुष
छायाचित्र उपलब्ध

380 RJY6964134
नाव : विलास मारोती कावळे
वडिलांचे नाव: मारोती कावळे
घर क्रमांक : 298
वय : 32 लिंग : पुरुष
छायाचित्र उपलब्ध

381 FMW1606813
नाव : अन्नाजी मुकूंदा झिलपे
वडिलांचे नाव: मुकूंदा झिलपे
घर क्रमांक : 298
वय : 66 लिंग : पुरुष
छायाचित्र उपलब्ध

382 FMW1800143
नाव : राजवंता अन्नाजी झिलपे
पतीचे नाव: अन्नाजी झिलपे
घर क्रमांक : 298
वय : 62 लिंग : महिला
छायाचित्र उपलब्ध

383 RJY0963108
नाव : चुडामन अन्नाजी झिलपे
वडिलांचे नाव: अन्नाजी झिलपे
घर क्रमांक : 298
वय : 43 लिंग : पुरुष
छायाचित्र उपलब्ध

384 RJY0470849
नाव : मारोती मुखरु कावळे
वडिलांचे नाव: मुखरु कावळे
घर क्रमांक : 298 B
वय : 72 लिंग : पुरुष
छायाचित्र उपलब्ध

385 FMW1607282
नाव : नामदेव बळीराम. बेदरे
वडिलांचे नाव: बळीराम. बेदरे
घर क्रमांक : 300-अ
वय : 57 लिंग : पुरुष
छायाचित्र उपलब्ध

386 RJY0470865
नाव : निरुत्ता नामदेव बेदरे
पतीचे नाव: नामदेव बेदरे
घर क्रमांक : 300 A
वय : 53 लिंग : महिला
छायाचित्र उपलब्ध

387 RJY0470895
नाव : प्रमिला हिरामन बेदरे
पतीचे नाव: हिरामन बेदरे
घर क्रमांक : 300 B
वय : 59 लिंग : महिला
छायाचित्र उपलब्ध

388 RJY0470906
नाव : कुसूम. बाबूराव पत्रे
पतीचे नाव: बाबूराव पत्रे
घर क्रमांक : 301
वय : 81 लिंग : महिला
छायाचित्र उपलब्ध

389 RJY0470914
नाव : रामभाऊ बाबूराव पत्रे
वडिलांचे नाव: बाबूराव पत्रे
घर क्रमांक : 301
वय : 60 लिंग : पुरुष
छायाचित्र उपलब्ध

390 FMW1611797
नाव : हरिभाऊ बाबूराव पत्रे
वडिलांचे नाव: बाबूराव पत्रे
घर क्रमांक : 301
वय : 55 लिंग : पुरुष
छायाचित्र उपलब्ध

391 FMW1605690
नाव : नंदा रामभाऊ पत्रे
पतीचे नाव: रामभाऊ पत्रे
घर क्रमांक : 301
वय : 51 लिंग : महिला
छायाचित्र उपलब्ध

392 RJY7121544
नाव : निलेश पत्रे
वडिलांचे नाव: रामभाऊ पत्रे
घर क्रमांक : 301
वय : 28 लिंग : पुरुष
छायाचित्र उपलब्ध

393 RJY7121536
नाव : मोहित चौधरी
वडिलांचे नाव: तीर्थपाल चौधरी
घर क्रमांक : 302
वय : 28 लिंग : पुरुष
छायाचित्र उपलब्ध

394 FMW1799386
नाव : सुषमा तिर्थपाल चौधरी
पतीचे नाव: तिर्थपाल चौधरी
घर क्रमांक : 302
वय : 44 लिंग : महिला
छायाचित्र उपलब्ध

395 FMW0520163
नाव : आसाराम. डोमा कामथे
वडिलांचे नाव: डोमा कामथे
घर क्रमांक : 302a
वय : 52 लिंग : पुरुष
छायाचित्र उपलब्ध

396 RJY7290190
नाव : किरण रासेकर
पतीचे नाव: प्रफुल रासेकर
घर क्रमांक : 303
वय : 32 लिंग : महिला
छायाचित्र उपलब्ध

397 RJY0470948
नाव : महादेव आबाजी रासेकर
वडिलांचे नाव: आबाजी रासेकर
घर क्रमांक : 303 A
वय : 59 लिंग : पुरुष
छायाचित्र उपलब्ध

398 RJY6065023
नाव : नितेश रासेकर
वडिलांचे नाव: महादेव रासेकर
घर क्रमांक : 303अ
वय : 33 लिंग : पुरुष
छायाचित्र उपलब्ध

399 RJY1222173
नाव : अनुसया अनिल दिघोरे
पतीचे नाव: अनिल दिघोरे
घर क्रमांक : 304
वय : 46 लिंग : महिला
छायाचित्र उपलब्ध

400 RJY0470964
नाव : लोकनाथ महादेव तलमले
वडिलांचे नाव: महादेव तलमले
घर क्रमांक : 305
वय : 58 लिंग : पुरुष
छायाचित्र उपलब्ध

401 RJY0470974
नाव : रसिका लोकनाथ तलमले
पतीचे नाव: लोकनाथ तलमले
घर क्रमांक : 305
वय : 53 लिंग : महिला
छायाचित्र उपलब्ध

402 RJY6064851
नाव : अंकिता अंकोश सहारे
वडिलांचे नाव: लोकनाथ तलमले
घर क्रमांक : 305
वय : 37 लिंग : महिला
छायाचित्र उपलब्ध

403 FMW1797133
नाव : उज्वला भिष्मचारी बन्सोड
पतीचे नाव: भिष्मचारी बन्सोड
घर क्रमांक : 306
वय : 52 लिंग : महिला
छायाचित्र उपलब्ध

404 FMW1611391
नाव : सुंदर राजेश्वर चौधरी
पतीचे नाव: राजेश्वर चौधरी
घर क्रमांक : 306
वय : 46 लिंग : महिला
छायाचित्र उपलब्ध

405 FMW1799998
नाव : जयपाल गोपाळा चौधरी
वडिलांचे नाव: गोपाळा चौधरी
घर क्रमांक : 306
वय : 43 लिंग : पुरुष
छायाचित्र उपलब्ध

406 RJY6371884
नाव : गोपाळा बक्षी चौंधरी
वडिलांचे नाव: बक्षी चौंधरी
घर क्रमांक : 306-अ
वय : 84 लिंग : पुरुष
छायाचित्र उपलब्ध

407 RJY0470162
नाव : पांडूरंगजी बक्षी चौंधरी
वडिलांचे नाव: बक्षी चौंधरी
घर क्रमांक : 306 B
वय : 68 लिंग : पुरुष
छायाचित्र उपलब्ध

408 FMW1799030
नाव : निता राजेंद्र दुपारे
पतीचे नाव: राजेंद्र दुपारे
घर क्रमांक : 307
वय : 49 लिंग : महिला
छायाचित्र उपलब्ध

409 FMW1606045
नाव : मनिषा ईश्वर चौधरी
वडिलांचे नाव: ईश्वर चौधरी
घर क्रमांक : ???
वय : 41 लिंग : महिला
छायाचित्र उपलब्ध

410 FMW1605195
नाव : सदाराम सीताराम चौधरी
वडिलांचे नाव: सीताराम चौधरी
घर क्रमांक : 308-अ
वय : 80 लिंग : पुरुष
छायाचित्र उपलब्ध

411 RJY0470994
नाव : गंगाधर सदाराम चौधरी
वडिलांचे नाव: सदाराम चौधरी
घर क्रमांक : 308-अ
वय : 46 लिंग : पुरुष
छायाचित्र उपलब्ध

412 FMW1606052
नाव : ईश्वर आसाराम चौधरी
वडिलांचे नाव: आसाराम चौधरी
घर क्रमांक : 308-अ
वय : 46 लिंग : पुरुष
छायाचित्र उपलब्ध

413 FMW1797588
नाव : निर्मला आसाराम चौंधरी
पतीचे नाव: आसाराम चौंधरी
घर क्रमांक : 308-ब
वय : 60 लिंग : महिला
छायाचित्र उपलब्ध

414 RJY7209463
नाव : ज्ञानेश्वर आसाराम. चौंधरी
वडिलांचे नाव: आसाराम. चौंधरी
घर क्रमांक : 308-ब
वय : 46 लिंग : पुरुष
छायाचित्र उपलब्ध

415 RJY0471045
नाव : उर्मिला गिरीधर चौंधरी
पतीचे नाव: गिरीधर चौंधरी
घर क्रमांक : 308 D
वय : 50 लिंग : महिला
छायाचित्र उपलब्ध

416 RJY0471011
नाव : दयाराम. सिताराम. चौंधरी
वडिलांचे नाव: सिताराम. चौंधरी
घर क्रमांक : 308 K
वय : 63 लिंग : पुरुष
छायाचित्र उपलब्ध

417 RJY7209455
नाव : देवला दयाराम. चौंधरी
पतीचे नाव: दयाराम. चौंधरी
घर क्रमांक : 308-क
वय : 58 लिंग : महिला
छायाचित्र उपलब्ध

418 RJY0963116
नाव : वृंदा सदाराम चौधरी
वडिलांचे नाव: सदाराम चौधरी
घर क्रमांक : 308अ
वय : 41 लिंग : महिला
छायाचित्र उपलब्ध

419 FMW1605625
नाव : गायत्री गंगाधर चौधरी
पतीचे नाव: गंगाधर चौधरी
घर क्रमांक : ???-?
वय : 43 लिंग : महिला
छायाचित्र उपलब्ध

420 RJY0471037
नाव : गिरीधर सिताराम. चौंधरी
वडिलांचे नाव: सिताराम. चौंधरी
घर क्रमांक : 308d
वय : 56 लिंग : पुरुष
छायाचित्र उपलब्ध

421 RJY0471102
नाव : बाळकृष्ण महादेव राऊत
वडिलांचे नाव: महादेव राऊत
घर क्रमांक : 309 B
वय : 53 लिंग : पुरुष
छायाचित्र उपलब्ध

422 RJY0471110
नाव : सरिता बाळकृष्ण राऊत
पतीचे नाव: बाळकृष्ण राऊत
घर क्रमांक : 309 B
वय : 48 लिंग : महिला
छायाचित्र उपलब्ध

423 RJY7209216
नाव : पार्वता महादेव राऊत
पतीचे नाव: महादेव राऊत
घर क्रमांक : 309अ
वय : 63 लिंग : महिला
छायाचित्र उपलब्ध

424 FMW1606656
नाव : कविता बाजीराव राऊत
वडिलांचे नाव: बाजीराव राऊत
घर क्रमांक : 309अ
वय : 46 लिंग : महिला
छायाचित्र उपलब्ध

425 RJY7209471
नाव : बाजीराव महादेव राऊत
वडिलांचे नाव: महादेव राऊत
घर क्रमांक : 309क
वय : 46 लिंग : पुरुष
छायाचित्र उपलब्ध

426 RJY0471128
नाव : आनंदराव हरी बेदरे
वडिलांचे नाव: हरी बेदरे
घर क्रमांक : 310 A
वय : 56 लिंग : पुरुष
छायाचित्र उपलब्ध

427 RJY0471136
नाव : अनिता आनंदराव बेदरे
पतीचे नाव: आनंदराव बेदरे
घर क्रमांक : 310 A
वय : 53 लिंग : महिला
छायाचित्र उपलब्ध

428 RJY6253868
नाव : प्रदीप आनंदराव बेदरे
वडिलांचे नाव: आनंदराव बेदरे
घर क्रमांक : 310 A
वय : 35 लिंग : पुरुष
छायाचित्र उपलब्ध

429 FMW1606318
नाव : रामकृष्ण हरी बेदरे
वडिलांचे नाव: हरी बेदरे
घर क्रमांक : 310-ब
वय : 63 लिंग : पुरुष
छायाचित्र उपलब्ध

430 RJY0471144
नाव : सुनिता रामकृष्ण बेदरे
पतीचे नाव: रामकृष्ण बेदरे
घर क्रमांक : 310 B
वय : 58 लिंग : महिला
छायाचित्र उपलब्ध

431 RJY1222389
नाव : प्रकाश आनंदराव बेदरे
वडिलांचे नाव: आनंदराव बेदरे
घर क्रमांक : 310अ
वय : 36 लिंग : पुरुष
छायाचित्र उपलब्ध

432 RJY6156475
नाव : प्रमोद रामकृष्ण बेदरे
वडिलांचे नाव: रामकृष्ण बेदरे
घर क्रमांक : 310ब
वय : 37 लिंग : पुरुष
छायाचित्र उपलब्ध

433 RJY0471160
नाव : वासुदेव शिवराम. ढोरे
वडिलांचे नाव: शिवराम. ढोरे
घर क्रमांक : 311 A
वय : 58 लिंग : पुरुष
छायाचित्र उपलब्ध

434 RJY0471170
नाव : सरिता वासुदेव ढोरे
पतीचे नाव: वासुदेव ढोरे
घर क्रमांक : 311 A
वय : 53 लिंग : महिला
छायाचित्र उपलब्ध

435 RJY6756142
नाव : प्रशांत वासुदेव ढोरे
वडिलांचे नाव: वासुदेव ढोरे
घर क्रमांक : ३११ अ
वय : 33 लिंग : पुरुष
छायाचित्र उपलब्ध

436 RJY0471180
नाव : नामदेव शिवराव ढोरे
वडिलांचे नाव: शिवराव ढोरे
घर क्रमांक : 311 B
वय : 53 लिंग : पुरुष
छायाचित्र उपलब्ध

437 RJY0471190
नाव : सुनिता नामदेव ढोरे
पतीचे नाव: नामदेव ढोरे
घर क्रमांक : 311 B
वय : 48 लिंग : महिला
छायाचित्र उपलब्ध

438 FMW1799220
नाव : सुखदेव शिवराम. ढोरे
वडिलांचे नाव: शिवराम. ढोरे
घर क्रमांक : 311-सी
वय : 63 लिंग : पुरुष
छायाचित्र उपलब्ध

439 FMW1797828
नाव : वनिता सुखदेव ढोरे
पतीचे नाव: सुखदेव ढोरे
घर क्रमांक : 311-सी
वय : 58 लिंग : महिला
छायाचित्र उपलब्ध

440 FMW1604719
नाव : विनोद सुखदेव ढोरे
वडिलांचे नाव: सुखदेव ढोरे
घर क्रमांक : 311-सी
वय : 44 लिंग : पुरुष
छायाचित्र उपलब्ध

441 RJY0471227
नाव : रुखमा पांडूरंग ढोरे
पतीचे नाव: पांडूरंग ढोरे
घर क्रमांक : 311 D
वय : 52 लिंग : महिला
छायाचित्र उपलब्ध

442 RJY6639207
नाव : दिपाली धनपाल ढोरे
पतीचे नाव: धनपाल ढोरे
घर क्रमांक : ३११ड
वय : 33 लिंग : महिला
छायाचित्र उपलब्ध

443 RJY0963140
नाव : धनपाल पांडुरंग ढोरे
वडिलांचे नाव: पांडुरंग ढोरे
घर क्रमांक : 311ड
वय : 37 लिंग : पुरुष
छायाचित्र उपलब्ध

444 RJY0471201
नाव : संपत विस्तारी कांबळे
वडिलांचे नाव: विस्तारी कांबळे
घर क्रमांक : 312 A
वय : 66 लिंग : पुरुष
छायाचित्र उपलब्ध

445 FMW1796754
नाव : सायन्ना संपत कांबळे
पतीचे नाव: संपत कांबळे
घर क्रमांक : 312-अ
वय : 63 लिंग : महिला
छायाचित्र उपलब्ध

446 RJY0471235
नाव : रुषी काशिराम. ढोरे
वडिलांचे नाव: काशिराम. ढोरे
घर क्रमांक : 312 B
वय : 60 लिंग : पुरुष
छायाचित्र उपलब्ध

447 FMW1797695
नाव : रसिका रुषी ढोरे
पतीचे नाव: रुषी ढोरे
घर क्रमांक : 312-ब
वय : 55 लिंग : महिला
छायाचित्र उपलब्ध

448 RJY0471243
नाव : आशा रुषी ढोरे
पतीचे नाव: रुषी ढोरे
घर क्रमांक : 312 B
वय : 53 लिंग : महिला
छायाचित्र उपलब्ध

449 FMW1797315
नाव : शैलेश संपत कांबळे
वडिलांचे नाव: संपत कांबळे
घर क्रमांक : 312अ
वय : 44 लिंग : पुरुष
छायाचित्र उपलब्ध

450 RJY6371892
नाव : कविता कैलास कांबळे
पतीचे नाव: कैलास कांबळे
घर क्रमांक : 312अ
वय : 43 लिंग : महिला
छायाचित्र उपलब्ध

451 RJY0963132
नाव : कैलास संपत कांबळी
वडिलांचे नाव: संपत कांबळी
घर क्रमांक : 312अ
वय : 36 लिंग : पुरुष
छायाचित्र उपलब्ध

452 FMW1797299
नाव : नंदकिशोर रुषी ढोरे
वडिलांचे नाव: रुषी ढोरे
घर क्रमांक : 312ब
वय : 43 लिंग : पुरुष
छायाचित्र उपलब्ध

453 RJY1018126
नाव : देवला रूषी ढोरे
वडिलांचे नाव: रूषी ढोरे
घर क्रमांक : 312ब
वय : 37 लिंग : महिला
छायाचित्र उपलब्ध

454 FMW0519116
नाव : विजया रविंद्र बेहरे
पतीचे नाव: रविंद्र बेहरे
घर क्रमांक : 313
वय : 66 लिंग : महिला
छायाचित्र उपलब्ध

455 FMW0519124
नाव : तनुजा रविंद्र बेहरे
पतीचे नाव: रविंद्र बेहरे
घर क्रमांक : 313
वय : 54 लिंग : महिला
छायाचित्र उपलब्ध

456 FMW1606102
नाव : रेवनाथ रवीद्रजी बेहरे
वडिलांचे नाव: रवींद्रजी बेहरे
घर क्रमांक : 313
वय : 44 लिंग : पुरुष
छायाचित्र उपलब्ध

457 FMW1605971
नाव : सुगंधा तरकळ वाघाडे
पतीचे नाव: तरकळ वाघाडे
घर क्रमांक : 314
वय : 68 लिंग : महिला
छायाचित्र उपलब्ध

458 RJY6985519
नाव : सुरेखा ओमप्रकाश मेश्राम
पतीचे नाव: ओमप्रकाश मेश्राम
घर क्रमांक : 315
वय : 31 लिंग : महिला
छायाचित्र उपलब्ध

459 RJY7430135
नाव : शिल्पा सुरज मेश्राम
पतीचे नाव: सुरज बक्षी मेश्राम
घर क्रमांक : 315
वय : 27 लिंग : महिला
छायाचित्र उपलब्ध

460 RJY6964118
नाव : देवदास प्रल्हाद मेश्राम
वडिलांचे नाव: प्रल्हाद मेश्राम
घर क्रमांक : 315
वय : 27 लिंग : पुरुष
छायाचित्र उपलब्ध

461 RJY0471269
नाव : प्रल्हाद वारलू मेश्राम
वडिलांचे नाव: वारलू मेश्राम
घर क्रमांक : 315 A
वय : 50 लिंग : पुरुष
छायाचित्र उपलब्ध

462 FMW1798925
नाव : शेवंता प्रल्हाद मेश्राम
पतीचे नाव: प्रल्हाद मेश्राम
घर क्रमांक : 315-अ
वय : 46 लिंग : महिला
छायाचित्र उपलब्ध

463 FMW1797869
नाव : बक्षी वारलू मेश्राम
वडिलांचे नाव: वारलू मेश्राम
घर क्रमांक : 315-ब
वय : 56 लिंग : पुरुष
छायाचित्र उपलब्ध

464 FMW1797554
नाव : अंजना बक्षी मेश्राम
पतीचे नाव: बक्षी मेश्राम
घर क्रमांक : 315-ब
वय : 53 लिंग : महिला
छायाचित्र उपलब्ध

465 RJY0963165
नाव : ओमप्रकाश बक्षी मेश्राम
वडिलांचे नाव: बक्षी मेश्राम
घर क्रमांक : 315ब
वय : 35 लिंग : पुरुष
छायाचित्र उपलब्ध

466 RJY0471279
नाव : अनिता विजय दुपारे
पतीचे नाव: विजय दुपारे
घर क्रमांक : 317
वय : 58 लिंग : महिला
छायाचित्र उपलब्ध

467 RJY0471289
नाव : प्रल्हाद दिना दुपारे
वडिलांचे नाव: दिना दुपारे
घर क्रमांक : 317
वय : 56 लिंग : पुरुष
छायाचित्र उपलब्ध

468 FMW1605534
नाव : प्रिया प्रल्हाद दुपारे
पतीचे नाव: प्रल्हाद दुपारे
घर क्रमांक : 317
वय : 42 लिंग : महिला
छायाचित्र उपलब्ध

469 FMW1800069
नाव : मोरेश्वर नारायण बेदरे
वडिलांचे नाव: नारायण बेदरे
घर क्रमांक : 317-अ
वय : 46 लिंग : पुरुष
छायाचित्र उपलब्ध

470 RJY0471326
नाव : दिलीप नारायण बेदरे
वडिलांचे नाव: नारायण बेदरे
घर क्रमांक : 317 B
वय : 53 लिंग : पुरुष
छायाचित्र उपलब्ध

471 FMW1796218
नाव : सरिता दिलीप बेदरे
पतीचे नाव: दिलीप बेदरे
घर क्रमांक : 317-ब
वय : 50 लिंग : महिला
छायाचित्र उपलब्ध

472 RJY6253850
नाव : सचेंद्र युवराज बेदरे
वडिलांचे नाव: युवराज बेदरे
घर क्रमांक : 317 C
वय : 33 लिंग : पुरुष
छायाचित्र उपलब्ध

473 RJY1222132
नाव : भाऊराव आसाराम. बेदरे
वडिलांचे नाव: आसाराम. बेदरे
घर क्रमांक : 317-क
वय : 58 लिंग : पुरुष
छायाचित्र उपलब्ध

474 RJY6371900
नाव : युवराज आसाराम. बेदरे
वडिलांचे नाव: आसाराम. बेदरे
घर क्रमांक : 317-क
वय : 56 लिंग : पुरुष
छायाचित्र उपलब्ध

475 FMW1799501
नाव : उर्मिला भाऊराव बेदरे
पतीचे नाव: भाऊराव बेदरे
घर क्रमांक : 317-क
वय : 53 लिंग : महिला
छायाचित्र उपलब्ध

476 RJY0471318
नाव : राजेद्र नारायण बेदरे
वडिलांचे नाव: नारायण बेदरे
घर क्रमांक : 317 K
वय : 48 लिंग : पुरुष
छायाचित्र उपलब्ध

477 RJY1222124
नाव : श्रीधर भाउराव बेदरे
वडिलांचे नाव: भाउराव बेदरे
घर क्रमांक : 317 क
वय : 38 लिंग : पुरुष
छायाचित्र उपलब्ध

478 FMW1797638
नाव : मनिषा मोरेश्वर बेदरे
पतीचे नाव: मोरेश्वर बेदरे
घर क्रमांक : 317अ
वय : 46 लिंग : महिला
छायाचित्र उपलब्ध

479 RJY0471342
नाव : अहिल्याबाई नामदेव दुपारे
पतीचे नाव: नामदेव दुपारे
घर क्रमांक : 317b
वय : 78 लिंग : महिला
छायाचित्र उपलब्ध

480 FMW1606797
नाव : रसीका राजेद्र बेदरे
पतीचे नाव: राजेद्र बेदरे
घर क्रमांक : 317क
वय : 46 लिंग : महिला
छायाचित्र उपलब्ध

481 FMW1799337
नाव : प्रभाकर श्रीराम दीघोरे
वडिलांचे नाव: श्रीराम दीघोरे
घर क्रमांक : 318
वय : 44 लिंग : पुरुष
छायाचित्र उपलब्ध

482 RJY1222140
नाव : निर्मला मुखरु नेवारे
पतीचे नाव: मुखरु नेवारे
घर क्रमांक : 318
वय : 59 लिंग : महिला
छायाचित्र उपलब्ध

483 RJY0471425
नाव : अन्नाजी व्येंको नेवारे
वडिलांचे नाव: व्येंको नेवारे
घर क्रमांक : 318
वय : 56 लिंग : पुरुष
छायाचित्र उपलब्ध

484 FMW1604974
नाव : सुनील नानाजी नेवारे
वडिलांचे नाव: नानाजी नेवारे
घर क्रमांक : 318
वय : 46 लिंग : पुरुष
छायाचित्र उपलब्ध

485 FMW1798123
नाव : शोभा दिगांबार मेश्राम
पतीचे नाव: दिगांबार मेश्राम
घर क्रमांक : 320
वय : 44 लिंग : महिला
छायाचित्र उपलब्ध

486 RJY6985485
नाव : राहुल दिगांबर मेश्राम
वडिलांचे नाव: दिगांबर मेश्राम
घर क्रमांक : 320
वय : 26 लिंग : पुरुष
छायाचित्र उपलब्ध

487 RJY0471433
नाव : गोदां मुरारी मेश्राम
वडिलांचे नाव: मुरारी मेश्राम
घर क्रमांक : 320
वय : 73 लिंग : पुरुष
छायाचित्र उपलब्ध

488 RJY7209521
नाव : दिगांबर मुरारी मेश्राम
वडिलांचे नाव: मुरारी मेश्राम
घर क्रमांक : 320
वय : 46 लिंग : पुरुष
छायाचित्र उपलब्ध

489 RJY6419584
नाव : अस्मिता अतुल भानारकर
पतीचे नाव: अतुल भानारकर
घर क्रमांक : 321
वय : 44 लिंग : महिला
छायाचित्र उपलब्ध

490 RJY1553775
नाव : जगदिश दादाजी भानारकर
वडिलांचे नाव: दादाजी भानारकर
घर क्रमांक : 321
वय : 36 लिंग : पुरुष
छायाचित्र उपलब्ध

491 RJY6605117
नाव : नौशाद दादाजी भानारकर
वडिलांचे नाव: दादाजी भानारकर
घर क्रमांक : ३२१
वय : 33 लिंग : महिला
छायाचित्र उपलब्ध

492 RJY0471477
नाव : श्रीराम. लहानू भानारकर
वडिलांचे नाव: लहानू भानारकर
घर क्रमांक : 321 A
वय : 68 लिंग : पुरुष
छायाचित्र उपलब्ध

493 FMW1798131
नाव : सुमित्रा श्रीराम. भानारकर
पतीचे नाव: श्रीराम. भानारकर
घर क्रमांक : 321-अ
वय : 63 लिंग : महिला
छायाचित्र उपलब्ध

494 FMW1605377
नाव : अतुल श्रीराम. भानारकर
वडिलांचे नाव: श्रीराम. भानारकर
घर क्रमांक : 321-अ
वय : 46 लिंग : पुरुष
छायाचित्र उपलब्ध

495 RJY0471487
नाव : दादाजी लहानू भानारकर
वडिलांचे नाव: लहानू भानारकर
घर क्रमांक : 321 B
वय : 63 लिंग : पुरुष
छायाचित्र उपलब्ध

496 FMW1796531
नाव : लक्ष्मी दादाजी भानारकर
पतीचे नाव: दादाजी भानारकर
घर क्रमांक : 321-ब
वय : 58 लिंग : महिला
छायाचित्र उपलब्ध

497 RJY7209539
नाव : मुखराबाई तुकाराम. भानारकर
पतीचे नाव: तुकाराम. भानारकर
घर क्रमांक : 321-सी
वय : 58 लिंग : महिला
छायाचित्र उपलब्ध

498 RJY0471516
नाव : सुभद्रा मारोती मेश्राम
पतीचे नाव: मारोती मेश्राम
घर क्रमांक : 323
वय : 68 लिंग : महिला
छायाचित्र उपलब्ध

499 RJY6605141
नाव : प्रमोद रमेश शेंडे
वडिलांचे नाव: रमेश शेंडे
घर क्रमांक : ३२३
वय : 33 लिंग : पुरुष
छायाचित्र उपलब्ध

500 RJY7423742
नाव : काजल प्रमोद शेंडे
पतीचे नाव: प्रमोद रमेश शेंडे शेंडे
घर क्रमांक : 323
वय : 26 लिंग : महिला
छायाचित्र उपलब्ध

501 RJY0471532
नाव : पुष्पा मनोहर दुपारे
पतीचे नाव: मनोहर दुपारे
घर क्रमांक : 324
वय : 68 लिंग : महिला
छायाचित्र उपलब्ध

502 FMW1799725
नाव : अस्मिता डेमदेव दुपारे
पतीचे नाव: डेमदेव दुपारे
घर क्रमांक : 324
वय : 49 लिंग : महिला
छायाचित्र उपलब्ध

503 RJY3500683
नाव : दिवाकर मनोहर दुपारे
वडिलांचे नाव: मनोहर दुपारे
घर क्रमांक : 324
वय : 49 लिंग : पुरुष
छायाचित्र उपलब्ध

504 FMW1799667
नाव : अरूण मनोहर दुपारे
वडिलांचे नाव: मनोहर दुपारे
घर क्रमांक : 324
वय : 47 लिंग : पुरुष
छायाचित्र उपलब्ध

505 FMW1799816
नाव : दिपाली दिवाकर दुपारे
पतीचे नाव: दिवाकर दुपारे
घर क्रमांक : 324
वय : 46 लिंग : महिला
छायाचित्र उपलब्ध

506 RJY0471540
नाव : डेमदेव मनोहर दुपारे
वडिलांचे नाव: मनोहर दुपारे
घर क्रमांक : 324
वय : 46 लिंग : पुरुष
छायाचित्र उपलब्ध

507 RJY6985501
नाव : आशिष टेमदेव दुपारे
वडिलांचे नाव: टेमदेव दुपारे
घर क्रमांक : 324
वय : 26 लिंग : पुरुष
छायाचित्र उपलब्ध

508 RJY6985493
नाव : प्रदुम दिवाकर दुपारे
वडिलांचे नाव: दिवाकर दुपारे
घर क्रमांक : 324
वय : 25 लिंग : पुरुष
छायाचित्र उपलब्ध

509 RJY0471556
नाव : अनुसया गोंविदा मिसार
पतीचे नाव: गोंविदा मिसार
घर क्रमांक : 325
वय : 78 लिंग : महिला
छायाचित्र उपलब्ध

510 FMW1799436
नाव : सुरेश विठोबा राऊत
वडिलांचे नाव: विठोबा राऊत
घर क्रमांक : 325
वय : 45 लिंग : पुरुष
छायाचित्र उपलब्ध

511 FMW1799410
नाव : उषा सुरेश राऊत
पतीचे नाव: सुरेश राऊत
घर क्रमांक : 325
वय : 43 लिंग : महिला
छायाचित्र उपलब्ध

512 RJY6065122
नाव : भारती मोरेश्वर तोंडरे
वडिलांचे नाव: मोरेश्वर तोंडरे
घर क्रमांक : 326
वय : 33 लिंग : महिला
छायाचित्र उपलब्ध

513 RJY0471586
नाव : मोरेश्वर हरी तोंढरे
वडिलांचे नाव: हरी तोंढरे
घर क्रमांक : 326
वय : 58 लिंग : पुरुष
छायाचित्र उपलब्ध

514 FMW1605161
नाव : शालीनी मोरेश्वर तोंढरे
पतीचे नाव: मोरेश्वर तोंढरे
घर क्रमांक : 326
वय : 53 लिंग : महिला
छायाचित्र उपलब्ध

515 RJY0471457
नाव : बाळकृष्ण लहानू भानारकर
वडिलांचे नाव: लहानू भानारकर
घर क्रमांक : 327
वय : 63 लिंग : पुरुष
छायाचित्र उपलब्ध

516 RJY0471467
नाव : धृपता बाळकृष्ण भानारकर
पतीचे नाव: बाळकृष्ण भानारकर
घर क्रमांक : 327
वय : 58 लिंग : महिला
छायाचित्र उपलब्ध

517 RJY6065007
नाव : मनिषा बाळकृष्ण भानारकर
वडिलांचे नाव: बाळकृष्ण भानारकर
घर क्रमांक : 327
वय : 36 लिंग : महिला
छायाचित्र उपलब्ध

518 RJY6945240
नाव : गुरुदेव बाळकृष्ण भानारकर
वडिलांचे नाव: बाळकृष्ण भानारकर
घर क्रमांक : .
वय : 38 लिंग : पुरुष
छायाचित्र उपलब्ध

519 RJY6419592
नाव : राजेश्वर रामकृष्ण मेश्राम
वडिलांचे नाव: रामकृष्ण मेश्राम
घर क्रमांक : 328
वय : 46 लिंग : पुरुष
छायाचित्र उपलब्ध

520 RJY6419600
नाव : रंजना राजेश्वर मेश्राम
पतीचे नाव: राजेश्वर मेश्राम
घर क्रमांक : 328
वय : 44 लिंग : महिला
छायाचित्र उपलब्ध

521 FMW1605104
नाव : दिलीप रामकृष्ण मेश्राम
वडिलांचे नाव: रामकृष्ण मेश्राम
घर क्रमांक : 328
वय : 43 लिंग : पुरुष
छायाचित्र उपलब्ध

522 RJY0963173
नाव : दिपाली दिलीप मेश्राम
पतीचे नाव: दिलीप मेश्राम
घर क्रमांक : 328
वय : 38 लिंग : महिला
छायाचित्र उपलब्ध

523 RJY0471596
नाव : रामकृष्ण आत्माराम. मेश्राम
वडिलांचे नाव: आत्माराम. मेश्राम
घर क्रमांक : 328
वय : 68 लिंग : पुरुष
छायाचित्र उपलब्ध

524 RJY0471607
नाव : लक्ष्मीबाई रामकृष्ण मेश्राम
पतीचे नाव: रामकृष्ण मेश्राम
घर क्रमांक : 328
वय : 63 लिंग : महिला
छायाचित्र उपलब्ध

525 FMW1606466
नाव : सुमित्रा नारायण बुराडे
पतीचे नाव: नारायण बुराडे
घर क्रमांक : 329
वय : 68 लिंग : महिला
छायाचित्र उपलब्ध

526 RJY0471615
नाव : इंदिरा नारायण बुराडे
पतीचे नाव: नारायण बुराडे
घर क्रमांक : 329
वय : 63 लिंग : महिला
छायाचित्र उपलब्ध

527 RJY6945224
नाव : भारती संदीप बुराडे
पतीचे नाव: संदीप बुराडे
घर क्रमांक : .
वय : 34 लिंग : महिला
छायाचित्र उपलब्ध

528 RJY6944946
नाव : चंद्रप्रभा सोमेश्वर बुराडे
पतीचे नाव: सोमेश्वर बुराडे
घर क्रमांक : .
वय : 33 लिंग : महिला
छायाचित्र उपलब्ध

529 FMW1606326
नाव : सुनिता केवळराम बुराडे
पतीचे नाव: केवळराव बुराडे
घर क्रमांक : 330-अ
वय : 60 लिंग : महिला
छायाचित्र उपलब्ध

530 FMW1607308
नाव : ज्ञानेश्वर केवळराम बूराडे
वडिलांचे नाव: केवळराम बूराडे
घर क्रमांक : 330-अ
वय : 47 लिंग : पुरुष
छायाचित्र उपलब्ध

531 RJY1211200
नाव : संदिप केवळराम बुराडे
वडिलांचे नाव: केवळराम बुराडे
घर क्रमांक : 330 अ
वय : 38 लिंग : पुरुष
छायाचित्र उपलब्ध

532 RJY0471649
नाव : वनिता यशवंत बुराडे
पतीचे नाव: यशवंत बुराडे
घर क्रमांक : 330 B
वय : 58 लिंग : महिला
छायाचित्र उपलब्ध

533 RJY0471623
नाव : केवळराम. बिसन बुराडे
वडिलांचे नाव: बिसन बुराडे
घर क्रमांक : 330a
वय : 65 लिंग : पुरुष
छायाचित्र उपलब्ध

534 RJY0963181
नाव : सोमेश्वर केवलराम बुराडे
वडिलांचे नाव: केवलराम बुराडे
घर क्रमांक : 330अ
वय : 42 लिंग : पुरुष
छायाचित्र उपलब्ध

535 RJY0963199
नाव : दिव्याताई ज्ञानेश्वर बुराडे
पतीचे नाव: ज्ञानेश्वर बुराडे
घर क्रमांक : 330अ
वय : 38 लिंग : महिला
छायाचित्र उपलब्ध

536 RJY0471631
नाव : यशवंत बिसन बुराडे
वडिलांचे नाव: बिसन बुराडे
घर क्रमांक : 330b
वय : 61 लिंग : पुरुष
छायाचित्र उपलब्ध

537 RJY6964159
नाव : शितल सुरेश ठाकरे
पतीचे नाव: सुरेश ठाकरे
घर क्रमांक : 331
वय : 33 लिंग : महिला
छायाचित्र उपलब्ध

538 RJY3500691
नाव : गोविंदा किसन बुराडे
वडिलांचे नाव: किसन बुराडे
घर क्रमांक : 331
वय : 60 लिंग : पुरुष
छायाचित्र उपलब्ध

539 RJY0471675
नाव : निर्मला गोविंदा बुराडे
पतीचे नाव: गोविंदा बुराडे
घर क्रमांक : 331
वय : 56 लिंग : महिला
छायाचित्र उपलब्ध

540 RJY6156509
नाव : मुरलीधर गोंविदा बुराडे
वडिलांचे नाव: गोंविदा बुराडे
घर क्रमांक : 331
वय : 39 लिंग : पुरुष
छायाचित्र उपलब्ध

541 RJY7209547
नाव : धृपता गणपत ठाकरे
पतीचे नाव: गणपत ठाकरे
घर क्रमांक : 331
वय : 64 लिंग : महिला
छायाचित्र उपलब्ध

542 FMW1797935
नाव : नेताजी गणपत ठाकरे
वडिलांचे नाव: गणपत ठाकरे
घर क्रमांक : 331
वय : 50 लिंग : पुरुष
छायाचित्र उपलब्ध

543 FMW1798164
नाव : सुरेश गणपत ठाकरे
वडिलांचे नाव: गणपत ठाकरे
घर क्रमांक : 311
वय : 42 लिंग : पुरुष
छायाचित्र उपलब्ध

544 RJY6156491
नाव : निता नेताजी ठाकरे
पतीचे नाव: नेताजी ठाकरे
घर क्रमांक : 331
वय : 38 लिंग : महिला
छायाचित्र उपलब्ध

545 RJY7430788
नाव : शिल्पा प्रेमदास बुराडे
वडिलांचे नाव: प्रेमदास बुराडे
घर क्रमांक : 332
वय : 26 लिंग : महिला
छायाचित्र उपलब्ध

546 RJY0471706
नाव : प्रेमदास. हरिश्चंद्र बुराडे
वडिलांचे नाव: हरिश्चंद्र बुराडे
घर क्रमांक : 332a
वय : 51 लिंग : पुरुष
छायाचित्र उपलब्ध

547 FMW1607100
नाव : प्रतिभा प्रेमदास बुराडे
पतीचे नाव: प्रेमदास बुराडे
घर क्रमांक : 332अ
वय : 49 लिंग : महिला
छायाचित्र उपलब्ध

548 FMW1799675
नाव : हरिदास हरीचंद्र बुराडे
वडिलांचे नाव: हरीचंद्र बुराडे
घर क्रमांक : 332अ
वय : 44 लिंग : पुरुष
छायाचित्र उपलब्ध

549 RJY6779383
नाव : प्रदीप प्रेमदास बुराडे
वडिलांचे नाव: प्रेमदास बुराडे
घर क्रमांक : ३३२-अ
वय : 28 लिंग : पुरुष
छायाचित्र उपलब्ध

550 FMW1606854
नाव : अशोक हरीशचंद्र बुराडे
वडिलांचे नाव: हरिश्चंद्र बुराडे
घर क्रमांक : 332ब
वय : 48 लिंग : पुरुष
छायाचित्र उपलब्ध

551 FMW1606862
नाव : अस्मीता अशोक बुराडे
पतीचे नाव: अशोक बुराडे
घर क्रमांक : 332ब
वय : 48 लिंग : महिला
छायाचित्र उपलब्ध

552 RJY6779276
नाव : प्रकाश अशोक बुराडे
वडिलांचे नाव: अशोक बुराडे
घर क्रमांक : ३३२ब
वय : 28 लिंग : पुरुष
छायाचित्र उपलब्ध

553 FMW1606383
नाव : किशोर आंनदराव मेश्राम
वडिलांचे नाव: आंनदराव मेश्राम
घर क्रमांक : 333
वय : 46 लिंग : पुरुष
छायाचित्र उपलब्ध

554 RJY0471714
नाव : आनंदराव आत्माराम. मेश्राम
वडिलांचे नाव: आत्माराम. मेश्राम
घर क्रमांक : 333
वय : 75 लिंग : पुरुष
छायाचित्र उपलब्ध

555 RJY0471722
नाव : सिता आनंदराव मेश्राम
पतीचे नाव: आनंदराव मेश्राम
घर क्रमांक : 333
वय : 68 लिंग : महिला
छायाचित्र उपलब्ध

556 FMW1798610
नाव : कौसला मन्साराम. सहारे
पतीचे नाव: मन्साराम. सहारे
घर क्रमांक : 334
वय : 74 लिंग : महिला
छायाचित्र उपलब्ध

557 RJY0471730
नाव : नेताजी मन्साराम. सहारे
वडिलांचे नाव: मन्साराम. सहारे
घर क्रमांक : 334
वय : 51 लिंग : पुरुष
छायाचित्र उपलब्ध

558 FMW1796234
नाव : श्रीकृष्णा मन्साराम सहारे
वडिलांचे नाव: मन्साराम सहारे
घर क्रमांक : 334
वय : 49 लिंग : पुरुष
छायाचित्र उपलब्ध

559 FMW1798602
नाव : अस्वीता नेताजी सहारे
पतीचे नाव: नेताजी सहारे
घर क्रमांक : 334
वय : 45 लिंग : महिला
छायाचित्र उपलब्ध

560 RJY6065080
नाव : राधिका श्रीकृष्ण सहारे
पतीचे नाव: श्रीकृष्ण सहारे
घर क्रमांक : 334
वय : 36 लिंग : महिला
छायाचित्र उपलब्ध

561 RJY7430069
नाव : मोहन नेताजी सहारे
वडिलांचे नाव: नेताजी सहारे
घर क्रमांक : 334
वय : 22 लिंग : पुरुष
छायाचित्र उपलब्ध

562 RJY0471805
नाव : साधू हरी ठाकरे
वडिलांचे नाव: हरी ठाकरे
घर क्रमांक : 335
वय : 66 लिंग : पुरुष
छायाचित्र उपलब्ध

563 RJY0471813
नाव : मंजूळा साधू ठाकरे
पतीचे नाव: साधू ठाकरे
घर क्रमांक : 335
वय : 58 लिंग : महिला
छायाचित्र उपलब्ध

564 RJY6779367
नाव : अमोल साधू ठाकरे
वडिलांचे नाव: साधू ठाकरे
घर क्रमांक : ३३५
वय : 33 लिंग : पुरुष
छायाचित्र उपलब्ध

565 FMW1797455
नाव : सुनिता मारोती मोहुर्ले
पतीचे नाव: मारोती मोहुर्ले
घर क्रमांक : 336
वय : 58 लिंग : महिला
छायाचित्र उपलब्ध

566 RJY6064893
नाव : सुभाष मारोती मोहुर्ले
वडिलांचे नाव: मारोती मोहुर्ले
घर क्रमांक : 336
वय : 35 लिंग : पुरुष
छायाचित्र उपलब्ध

567 FMW1611375
नाव : महेश मनोहर ठाकरे
वडिलांचे नाव: मनोहर ठाकरे
घर क्रमांक : 337
वय : 46 लिंग : पुरुष
छायाचित्र उपलब्ध

568 FMW1605153
नाव : मंजु महेश ठाकरे
पतीचे नाव: महेश ठाकरे
घर क्रमांक : 337
वय : 41 लिंग : महिला
छायाचित्र उपलब्ध

569 RJY6064927
नाव : मिननाथ ठाकरे
वडिलांचे नाव: मनोहर ठाकरे
घर क्रमांक : 337
वय : 37 लिंग : पुरुष
छायाचित्र उपलब्ध

570 RJY0471774
नाव : कुंदा अशोक ठाकरे
पतीचे नाव: अशोक ठाकरे
घर क्रमांक : 337 A
वय : 48 लिंग : महिला
छायाचित्र उपलब्ध

571 RJY0471784
नाव : मिरा मनोहर ठाकरे
पतीचे नाव: मनोहर ठाकरे
घर क्रमांक : 337 B
वय : 58 लिंग : महिला
छायाचित्र उपलब्ध

572 RJY0470518
नाव : मधुकर डोमा सहारे
वडिलांचे नाव: डोमा सहारे
घर क्रमांक : 338
वय : 63 लिंग : पुरुष
छायाचित्र उपलब्ध

573 RJY0471794
नाव : सुरेश डोमाजी सहारे
वडिलांचे नाव: डोमाजी सहारे
घर क्रमांक : 339
वय : 58 लिंग : पुरुष
छायाचित्र उपलब्ध

574 FMW1799352
नाव : वनिता सूरेश सहारे
पतीचे नाव: सूरेश सहारे
घर क्रमांक : 339
वय : 53 लिंग : महिला
छायाचित्र उपलब्ध

575 RJY0471821
नाव : शंकर हरी ठाकरे
वडिलांचे नाव: हरी ठाकरे
घर क्रमांक : 340
वय : 63 लिंग : पुरुष
छायाचित्र उपलब्ध

576 RJY1222157
नाव : पार्बता शंकर ठाकरे
पतीचे नाव: शंकर ठाकरे
घर क्रमांक : 340
वय : 58 लिंग : महिला
छायाचित्र उपलब्ध

577 FMW1605062
नाव : धनपाल शंकर ठाकरे
वडिलांचे नाव: शंकर ठाकरे
घर क्रमांक : 340
वय : 46 लिंग : पुरुष
छायाचित्र उपलब्ध

578 FMW1605120
नाव : मिना धनपाल ठाकरे
पतीचे नाव: धनपाल ठाकरे
घर क्रमांक : 340
वय : 44 लिंग : महिला
छायाचित्र उपलब्ध

579 RJY1211176
नाव : रोशन गणपत मेश्राम
वडिलांचे नाव: गणपत मेश्राम
घर क्रमांक : 343 ब
वय : 38 लिंग : पुरुष
छायाचित्र उपलब्ध

580 RJY0471839
नाव : गणपत जीवन मेश्राम
वडिलांचे नाव: जीवन मेश्राम
घर क्रमांक : 343 B
वय : 63 लिंग : पुरुष
छायाचित्र उपलब्ध

581 RJY0471847
नाव : धृपता गणपत मेश्राम
पतीचे नाव: गणपत मेश्राम
घर क्रमांक : 343 B
वय : 58 लिंग : महिला
छायाचित्र उपलब्ध

582 RJY6064943
नाव : रेशमा रोशन मेश्राम
पतीचे नाव: रोशन मेश्राम
घर क्रमांक : 343ब
वय : 37 लिंग : महिला
छायाचित्र उपलब्ध

583 RJY1211168
नाव : नागेश्वर लव्हाजी मेश्राम
वडिलांचे नाव: लव्हाजी मेश्राम
घर क्रमांक : 344
वय : 37 लिंग : पुरुष
छायाचित्र उपलब्ध

584 RJY0471863
नाव : पार्बता लव्हा मेश्राम
पतीचे नाव: लव्हा मेश्राम
घर क्रमांक : 344
वय : 66 लिंग : महिला
छायाचित्र उपलब्ध

585 FMW1604867
नाव : गणेश संपत मेश्राम
वडिलांचे नाव: संपत मेश्राम
घर क्रमांक : 345
वय : 46 लिंग : पुरुष
छायाचित्र उपलब्ध

586 RJY0471873
नाव : संपत कुकसू मेश्राम
वडिलांचे नाव: कुकसू मेश्राम
घर क्रमांक : 345
वय : 69 लिंग : पुरुष
छायाचित्र उपलब्ध

587 RJY0471883
नाव : धृपता संपत मेश्राम
पतीचे नाव: संपत मेश्राम
घर क्रमांक : 345
वय : 66 लिंग : महिला
छायाचित्र उपलब्ध

588 FMW1606698
नाव : मोरेश्वर संपत मेश्राम
वडिलांचे नाव: संपत मेश्राम
घर क्रमांक : 345
वय : 49 लिंग : पुरुष
छायाचित्र उपलब्ध

589 FMW1799428
नाव : वंदना अंगराज भानारकर
पतीचे नाव: अंगराज भानारकर
घर क्रमांक : 346
वय : 41 लिंग : महिला
छायाचित्र उपलब्ध

590 FMW1606110
नाव : सुषमा तुळशीदास मेश्राम
पतीचे नाव: तुळशीदास मेश्राम
घर क्रमांक : 346
वय : 46 लिंग : महिला
छायाचित्र उपलब्ध

591 FMW1606847
नाव : प्रल्हाद मारोती मेश्राम
वडिलांचे नाव: मारोती मेश्राम
घर क्रमांक : 346
वय : 43 लिंग : पुरुष
छायाचित्र उपलब्ध

592 RJY6156517
नाव : प्रमीला प्रल्हाद मेश्राम
पतीचे नाव: प्रल्हाद मेश्राम
घर क्रमांक : 346
वय : 42 लिंग : महिला
छायाचित्र उपलब्ध

593 RJY0471912
नाव : नकटू मारोती मेश्राम
वडिलांचे नाव: मारोती मेश्राम
घर क्रमांक : 346 B
वय : 59 लिंग : पुरुष
छायाचित्र उपलब्ध

594 RJY0471920
नाव : देवका नकटू मेश्राम
पतीचे नाव: नकटू मेश्राम
घर क्रमांक : 346 B
वय : 54 लिंग : महिला
छायाचित्र उपलब्ध

595 RJY6156525
नाव : धनपाल उदाराम मेश्राम
वडिलांचे नाव: उदाराम मेश्राम
घर क्रमांक : 347
वय : 37 लिंग : पुरुष
छायाचित्र उपलब्ध

596 RJY6779359
नाव : विना धनपाल मेश्राम
पतीचे नाव: धनपाल मेश्राम
घर क्रमांक : ३४७
वय : 32 लिंग : महिला
छायाचित्र उपलब्ध

597 RJY0471938
नाव : उदाराम. मारोती मेश्राम
वडिलांचे नाव: मारोती मेश्राम
घर क्रमांक : 347
वय : 61 लिंग : पुरुष
छायाचित्र उपलब्ध

598 RJY7209562
नाव : सुनिता उदाराम. मेश्राम
वडिलांचे नाव: उदाराम. मेश्राम
घर क्रमांक : 347
वय : 56 लिंग : महिला
छायाचित्र उपलब्ध

599 RJY0471962
नाव : गोपिका गोपाल कांबळी
पतीचे नाव: गोपाल कांबळी
घर क्रमांक : 348
वय : 56 लिंग : महिला
छायाचित्र उपलब्ध

600 RJY0471972
नाव : गोपाल श्रावण कांबळी
वडिलांचे नाव: श्रावण कांबळी
घर क्रमांक : 348 A
वय : 59 लिंग : पुरुष
छायाचित्र उपलब्ध

601 RJY7209570
नाव : मनोहर श्रावण कांबळी
वडिलांचे नाव: श्रावण कांबळी
घर क्रमांक : 348-ब
वय : 52 लिंग : पुरुष
छायाचित्र उपलब्ध

602 RJY0471992
नाव : मनोरथा मनोहर कांबळी
पतीचे नाव: मनोहर कांबळी
घर क्रमांक : 348 B
वय : 48 लिंग : महिला
छायाचित्र उपलब्ध

603 RJY6779284
नाव : रुपेश गोपाल कांबळी
वडिलांचे नाव: गोपाल कांबळी
घर क्रमांक : ३४८-अ
वय : 31 लिंग : पुरुष
छायाचित्र उपलब्ध

604 RJY6779300
नाव : मीना मेघराज कांबळी
पतीचे नाव: मेघराज कांबळी
घर क्रमांक : ३४८-अ
वय : 29 लिंग : महिला
छायाचित्र उपलब्ध

605 RJY0472027
नाव : सुनंदा नामदेव भानारकर
पतीचे नाव: नामदेव भानारकर
घर क्रमांक : 350
वय : 58 लिंग : महिला
छायाचित्र उपलब्ध

606 RJY1029867
नाव : मंगेश नामदेव भानारकर
वडिलांचे नाव: नामदेव भानारकर
घर क्रमांक : 350
वय : 40 लिंग : पुरुष
छायाचित्र उपलब्ध

607 RJY7296262
नाव : भावना भानारकर
पतीचे नाव: मंगेश भानारकर
घर क्रमांक : 350
वय : 36 लिंग : महिला
छायाचित्र उपलब्ध

608 RJY0472043
नाव : कौंसल्या माधव भानारकर
पतीचे नाव: माधव भानारकर
घर क्रमांक : 351
वय : 64 लिंग : महिला
छायाचित्र उपलब्ध

609 FMW1799949
नाव : अनिता अरुण भानारकर
पतीचे नाव: अरुण भानारकर
घर क्रमांक : 351
वय : 49 लिंग : महिला
छायाचित्र उपलब्ध

610 RJY0472035
नाव : महादेव भानारकर
वडिलांचे नाव: तुळशीराम. भानारकर
घर क्रमांक : 351
वय : 69 लिंग : पुरुष
छायाचित्र उपलब्ध

611 RJY0472059
नाव : वासुदेव तुळशिराम. भानारकर
वडिलांचे नाव: तुळशिराम. भानारकर
घर क्रमांक : 352
वय : 74 लिंग : पुरुष
छायाचित्र उपलब्ध

612 FMW1797497
नाव : अंगराज वासुदेव भानारकर
वडिलांचे नाव: वासुदेव भानारकर
घर क्रमांक : 352
वय : 45 लिंग : पुरुष
छायाचित्र उपलब्ध

613 RJY1211135
नाव : शैलेश वासुदेव भानारकर
वडिलांचे नाव: वासुदेव भानारकर
घर क्रमांक : 352
वय : 35 लिंग : पुरुष
छायाचित्र उपलब्ध

614 RJY7209588
नाव : डोमा तुळशिराम. भानारकर
वडिलांचे नाव: तुळशिराम. भानारकर
घर क्रमांक : 353
वय : 78 लिंग : पुरुष
छायाचित्र उपलब्ध

615 RJY0963223
नाव : जयानंद डोमा भानारकर
वडिलांचे नाव: डोमा भानारकर
घर क्रमांक : 353
वय : 36 लिंग : पुरुष
छायाचित्र उपलब्ध

616 RJY6779342
नाव : कविता जयानंद भानारकर
पतीचे नाव: जयानंद भानारकर
घर क्रमांक : ३५३
वय : 36 लिंग : महिला
छायाचित्र उपलब्ध

617 RJY0472099
नाव : झिगर आत्माराम. मेश्राम
वडिलांचे नाव: आत्माराम. मेश्राम
घर क्रमांक : 354 B
वय : 63 लिंग : पुरुष
छायाचित्र उपलब्ध

618 RJY0472100
नाव : सुमित्रा झिगर मेश्राम
पतीचे नाव: झिगर मेश्राम
घर क्रमांक : 354 B
वय : 58 लिंग : महिला
छायाचित्र उपलब्ध

619 RJY6964076
नाव : अक्षय प्रकाश भानारकर
वडिलांचे नाव: प्रकाश भानारकर
घर क्रमांक : 355
वय : 26 लिंग : पुरुष
छायाचित्र उपलब्ध

620 RJY7121551
नाव : अजय भानारकर
वडिलांचे नाव: नेताजी भानारकर
घर क्रमांक : 355
वय : 26 लिंग : पुरुष
छायाचित्र उपलब्ध

621 RJY0472118
नाव : सत्यभामा जैंराम. भानारकर
पतीचे नाव: जैंराम. भानारकर
घर क्रमांक : 355 A
वय : 73 लिंग : महिला
छायाचित्र उपलब्ध

622 RJY0472126
नाव : प्रकाश जैंराम. भानारकर
वडिलांचे नाव: जैंराम. भानारकर
घर क्रमांक : 355 A
वय : 48 लिंग : पुरुष
छायाचित्र उपलब्ध

623 RJY6156533
नाव : रजनी नेताजी भानारकर
पतीचे नाव: नेताजी भानारकर
घर क्रमांक : 355-अ
वय : 47 लिंग : महिला
छायाचित्र उपलब्ध

624 RJY0472134
नाव : नेताजी जैंराम. भानारकर
वडिलांचे नाव: जैंराम. भानारकर
घर क्रमांक : 355 A
वय : 46 लिंग : पुरुष
छायाचित्र उपलब्ध

625 FMW1606839
नाव : राजु आसाराम भानारकर
वडिलांचे नाव: आसाराम भानारकर
घर क्रमांक : 355ब
वय : 44 लिंग : पुरुष
छायाचित्र उपलब्ध

626 FMW1799360
नाव : शालु प्रकाश भानारकर
पतीचे नाव: प्रकाश भानारकर
घर क्रमांक : 355ब
वय : 44 लिंग : महिला
छायाचित्र उपलब्ध

627 RJY6872436
नाव : रेशमा श्रीधर बेदरे
पतीचे नाव: श्रीधर बेदरे
घर क्रमांक : 356
वय : 32 लिंग : महिला
छायाचित्र उपलब्ध

628 RJY0472142
नाव : पार्बता आसाराम भानारकर
पतीचे नाव: आसाराम भानारकर
घर क्रमांक : 356 A
वय : 79 लिंग : महिला
छायाचित्र उपलब्ध

629 RJY0963231
नाव : विलास आसाराम भानारकर
वडिलांचे नाव: आसाराम भानारकर
घर क्रमांक : 356अ
वय : 42 लिंग : पुरुष
छायाचित्र उपलब्ध

630 RJY6779334
नाव : उषा विलास भानारकर
पतीचे नाव: विलास भानारकर
घर क्रमांक : ३५६-अ
वय : 35 लिंग : महिला
छायाचित्र उपलब्ध

631 FMW1798388
नाव : सुरेश नारायण झिलपे
वडिलांचे नाव: नारायण झिलपे
घर क्रमांक : 357
वय : 61 लिंग : पुरुष
छायाचित्र उपलब्ध

632 RJY7209604
नाव : मंगला सुरेश झिलपे
पतीचे नाव: सुरेश झिलपे
घर क्रमांक : 357
वय : 56 लिंग : महिला
छायाचित्र उपलब्ध

633 RJY0472168
नाव : मारोती उरकुडा ठाकरे
वडिलांचे नाव: उरकुडा ठाकरे
घर क्रमांक : 358
वय : 84 लिंग : पुरुष
छायाचित्र उपलब्ध

634 FMW1799048
नाव : सुशिला शामराव ठाकरे
पतीचे नाव: शामराव ठाकरे
घर क्रमांक : 358
वय : 53 लिंग : महिला
छायाचित्र उपलब्ध

635 RJY1401108
नाव : संजय मारोती ठाकरे
वडिलांचे नाव: मारोती ठाकरे
घर क्रमांक : 358
वय : 46 लिंग : पुरुष
छायाचित्र उपलब्ध

636 FMW1799865
नाव : मिना संजय ठाकरे
पतीचे नाव: संजय ठाकरे
घर क्रमांक : 358
वय : 42 लिंग : महिला
छायाचित्र उपलब्ध

637 FMW1799832
नाव : शामराव मारोती ठाकरे
वडिलांचे नाव: मारोती ठाकरे
घर क्रमांक : 358-अ
वय : 56 लिंग : पुरुष
छायाचित्र उपलब्ध

638 FMW1612035
नाव : सुशिला मधूकर दरवरी
पतीचे नाव: मधूकर दरवरी
घर क्रमांक : 359
वय : 52 लिंग : महिला
छायाचित्र उपलब्ध

639 RJY0472217
नाव : कमला डोमा कामथे
पतीचे नाव: डोमा कामथे
घर क्रमांक : 360 A
वय : 71 लिंग : महिला
छायाचित्र उपलब्ध

640 FMW1796408
नाव : संतोष डोमा कामथे
वडिलांचे नाव: डोमा कामथे
घर क्रमांक : 360-क
वय : 50 लिंग : पुरुष
छायाचित्र उपलब्ध

641 FMW1799071
नाव : सुनिता संतोष कामथे
पतीचे नाव: संतोष कामथे
घर क्रमांक : 360अ
वय : 45 लिंग : महिला
छायाचित्र उपलब्ध

642 FMW1796283
नाव : पुरुषोत्तम डोमा कामथे
वडिलांचे नाव: डोमा कामथे
घर क्रमांक : 360अ
वय : 44 लिंग : पुरुष
छायाचित्र उपलब्ध

643 RJY1222165
नाव : वनिता पुरुषोत्तम कामथे
पतीचे नाव: पुरुषोत्तम कामथे
घर क्रमांक : 360अ
वय : 43 लिंग : महिला
छायाचित्र उपलब्ध

644 FMW1797539
नाव : कुंदा आसाराम कामथे
पतीचे नाव: आसाराम कामथे
घर क्रमांक : 360ब
वय : 50 लिंग : महिला
छायाचित्र उपलब्ध

645 RJY0472225
नाव : अशोक डोमा कामथे
वडिलांचे नाव: डोमा कामथे
घर क्रमांक : 361
वय : 58 लिंग : पुरुष
छायाचित्र उपलब्ध

646 RJY0472233
नाव : सविता अशोक कामथे
पतीचे नाव: अशोक कामथे
घर क्रमांक : 361
वय : 53 लिंग : महिला
छायाचित्र उपलब्ध

647 RJY0472267
नाव : अनिल डोमा दिघोरे
वडिलांचे नाव: डोमा दिघोरे
घर क्रमांक : 363
वय : 50 लिंग : पुरुष
छायाचित्र उपलब्ध

648 FMW1797612
नाव : रेश्मा धनपाल चोधरी
पतीचे नाव: धनपाल चोधरी
घर क्रमांक : 364
वय : 42 लिंग : महिला
छायाचित्र उपलब्ध

649 RJY1222181
नाव : धनपाल पांडुरंग चौधरी
वडिलांचे नाव: पांडुरंग चौधरी
घर क्रमांक : 364
वय : 48 लिंग : पुरुष
छायाचित्र उपलब्ध

650 FMW1606573
नाव : राष्ट्रपाल पांडुरंग चौधरी
वडिलांचे नाव: पांडुरंग चौधरी
घर क्रमांक : 364
वय : 47 लिंग : पुरुष
छायाचित्र उपलब्ध

651 RJY1029875
नाव : निलूताई राष्ट्रपाल चौधरी
पतीचे नाव: राष्ट्रपाल चौधरी
घर क्रमांक : 364
वय : 45 लिंग : महिला
छायाचित्र उपलब्ध

652 RJY6065098
नाव : पांडुरंग श्रावण मेश्राम
वडिलांचे नाव: श्रावण मेश्राम
घर क्रमांक : 364
वय : 61 लिंग : पुरुष
छायाचित्र उपलब्ध

653 RJY6964084
नाव : भाष्कर पांडुरंग मेश्राम
वडिलांचे नाव: पांडुरंग मेश्राम
घर क्रमांक : 364
वय : 27 लिंग : पुरुष
छायाचित्र उपलब्ध

654 RJY0472287
नाव : गजानन श्रावण मेश्राम
वडिलांचे नाव: श्रावण मेश्राम
घर क्रमांक : 364
वय : 52 लिंग : पुरुष
छायाचित्र उपलब्ध

655 RJY0472297
नाव : मनोरथा गजानन मेश्राम
पतीचे नाव: गजानन मेश्राम
घर क्रमांक : 364
वय : 47 लिंग : महिला
छायाचित्र उपलब्ध

656 FMW1605948
नाव : अनुसया हिरालाल मेश्राम
पतीचे नाव: हिरालाल मेश्राम
घर क्रमांक : 365
वय : 46 लिंग : महिला
छायाचित्र उपलब्ध

657 RJY1222199
नाव : बळीराम. जानबा कामथे
वडिलांचे नाव: जानबा कामथे
घर क्रमांक : 366
वय : 53 लिंग : पुरुष
छायाचित्र उपलब्ध

658 RJY0472308
नाव : अनंदा बळीराम. कामथे
पतीचे नाव: बळीराम. कामथे
घर क्रमांक : 366
वय : 48 लिंग : महिला
छायाचित्र उपलब्ध

659 RJY0472316
नाव : ज्ञानेश्वर तुकाराम. कामथे
वडिलांचे नाव: तुकाराम. कामथे
घर क्रमांक : 367 B
वय : 47 लिंग : पुरुष
छायाचित्र उपलब्ध

660 FMW1799733
नाव : नानाजी तुकाराम कामथे
वडिलांचे नाव: तुकाराम कामथे
घर क्रमांक : 367अ
वय : 44 लिंग : पुरुष
छायाचित्र उपलब्ध

661 RJY0963256
नाव : उर्मिला ज्ञानेश्वर कामथे
पतीचे नाव: ज्ञानेश्वर कामथे
घर क्रमांक : 367ब
वय : 49 लिंग : महिला
छायाचित्र उपलब्ध

662 RJY0472332
नाव : मंगरु धानू कामथे
वडिलांचे नाव: धानू कामथे
घर क्रमांक : 368 A
वय : 75 लिंग : पुरुष
छायाचित्र उपलब्ध

663 FMW1799972
नाव : कौंसल्या मंगरु कामथे
पतीचे नाव: मंगरु कामथे
घर क्रमांक : 368-अ
वय : 68 लिंग : महिला
छायाचित्र उपलब्ध

664 RJY7209653
नाव : पार्वता मधुकर कामथे
पतीचे नाव: मधूकर कामथे
घर क्रमांक : 368-ब
वय : 54 लिंग : महिला
छायाचित्र उपलब्ध

665 RJY7209646
नाव : सदाशिव कामथे
वडिलांचे नाव: मंगरु कामथे
घर क्रमांक : 368-क
वय : 48 लिंग : पुरुष
छायाचित्र उपलब्ध

666 FMW1799659
नाव : लक्ष्मी सदाराम. कामथे
पतीचे नाव: सदाराम. कामथे
घर क्रमांक : 368-क
वय : 46 लिंग : महिला
छायाचित्र उपलब्ध

667 RJY0472324
नाव : सिताबाई तुकाराम. कामथे
पतीचे नाव: तुकाराम. कामथे
घर क्रमांक : 369 A
वय : 68 लिंग : महिला
छायाचित्र उपलब्ध

668 FMW1799162
नाव : धृपताबाई केवळराम. बेदरे
पतीचे नाव: केवळराम. बेदरे
घर क्रमांक : 371
वय : 65 लिंग : महिला
छायाचित्र उपलब्ध

669 FMW1607035
नाव : अंबरनाथ केवळराम बेदरे
वडिलांचे नाव: केवळराम बेदरे
घर क्रमांक : 371
वय : 47 लिंग : पुरुष
छायाचित्र उपलब्ध

670 FMW1799097
नाव : तेजराम केवळराम बेदरे
वडिलांचे नाव: केवळराम बेदरे
घर क्रमांक : 371
वय : 44 लिंग : पुरुष
छायाचित्र उपलब्ध

671 RJY6065049
नाव : अंकीता अबंरनाथ बेंदरे
पतीचे नाव: अबंरनाथ बेंदरे
घर क्रमांक : 371
वय : 37 लिंग : महिला
छायाचित्र उपलब्ध

672 RJY6419618
नाव : ललिता लालाजी बरडे
पतीचे नाव: लालाजी बरडे
घर क्रमांक : 372
वय : 48 लिंग : महिला
छायाचित्र उपलब्ध

673 RJY6419626
नाव : लालाजी किसन बरडे
वडिलांचे नाव: किसन बरडे
घर क्रमांक : 372
वय : 46 लिंग : पुरुष
छायाचित्र उपलब्ध

674 RJY1029883
नाव : बालाजी किसन बरडे
वडिलांचे नाव: किसन बरडे
घर क्रमांक : 372
वय : 46 लिंग : पुरुष
छायाचित्र उपलब्ध

675 RJY1553759
नाव : बबिता बालाजी बरडे
पतीचे नाव: बालाजी बरडे
घर क्रमांक : 372
वय : 37 लिंग : महिला
छायाचित्र उपलब्ध

676 FMW1799170
नाव : रविंद्र अंताराम. बेहरे
वडिलांचे नाव: अंताराम. बेहरे
घर क्रमांक : 373
वय : 68 लिंग : पुरुष
छायाचित्र उपलब्ध

677 FMW1799402
नाव : योगेंद्र रविंद्र बेहरे
वडिलांचे नाव: रविंद्र बेहरे
घर क्रमांक : 373
वय : 46 लिंग : पुरुष
छायाचित्र उपलब्ध

678 FMW1799196
नाव : ज्योस्ना रविंद्र बेहरे
वडिलांचे नाव: रविंद्र बेहरे
घर क्रमांक : 373
वय : 42 लिंग : महिला
छायाचित्र उपलब्ध

679 RJY1036896
नाव : हसीना रविंद्रजी बेहरे
वडिलांचे नाव: रविंद्रजी बेहरे
घर क्रमांक : 373
वय : 41 लिंग : महिला
छायाचित्र उपलब्ध

680 RJY1036904
नाव : निता योगेंद्र बेहरे
पतीचे नाव: योगेंद्र बेहरे
घर क्रमांक : 373
वय : 38 लिंग : महिला
छायाचित्र उपलब्ध

681 RJY0963157
नाव : स्वाती रविंद्र बेहरे
वडिलांचे नाव: रविंद्र बेहरे
घर क्रमांक : 373
वय : 36 लिंग : महिला
छायाचित्र उपलब्ध

682 RJY1553692
नाव : विश्वेश्वर रविंद्र बेहरे
वडिलांचे नाव: रविंद्र बेहरे
घर क्रमांक : 373
वय : 34 लिंग : पुरुष
छायाचित्र उपलब्ध

683 RJY0471358
नाव : नामदेव देवाजी दुपारे
वडिलांचे नाव: देवाजी दुपारे
घर क्रमांक : 374
वय : 85 लिंग : पुरुष
छायाचित्र उपलब्ध

684 FMW1611458
नाव : मनोहर तुकाराम ठाकरे
वडिलांचे नाव: तुकाराम ठाकरे
घर क्रमांक : 377-ब
वय : 63 लिंग : पुरुष
छायाचित्र उपलब्ध

685 RJY0963124
नाव : एकनाथ सुखदेव ढोरे
वडिलांचे नाव: सुखदेव ढोरे
घर क्रमांक : 377 सीं
वय : 36 लिंग : पुरुष
छायाचित्र उपलब्ध

686 FMW1799246
नाव : विजय दिना दुपारे
वडिलांचे नाव: दिना दुपारे
घर क्रमांक : 379
वय : 61 लिंग : पुरुष
छायाचित्र उपलब्ध

687 FMW1798230
नाव : प्रमिला अन्नाजी नेवारे
वडिलांचे नाव: अन्नाजी नेवारे
घर क्रमांक : 380
वय : 52 लिंग : महिला
छायाचित्र उपलब्ध

688 FMW1797968
नाव : ईश्वर मुखरु नेवारे
वडिलांचे नाव: मुखरु नेवारे
घर क्रमांक : 380
वय : 42 लिंग : पुरुष
छायाचित्र उपलब्ध

689 RJY7209661
नाव : श्रावण कोडापे
वडिलांचे नाव: हरकोबा कोडापे
घर क्रमांक : 382
वय : 76 लिंग : पुरुष
छायाचित्र उपलब्ध

690 RJY7209679
नाव : शेवंता श्रावण कोडापे
पतीचे नाव: श्रावण कोडापे
घर क्रमांक : 382
वय : 72 लिंग : महिला
छायाचित्र उपलब्ध

691 RJY0472407
नाव : अनुसया श्रावण कोडापे
पतीचे नाव: श्रावण कोडापे
घर क्रमांक : 382
वय : 64 लिंग : महिला
छायाचित्र उपलब्ध

692 FMW1798529
नाव : शैलेश श्रावण कोडापे
वडिलांचे नाव: श्रावण कोडापे
घर क्रमांक : 382
वय : 48 लिंग : पुरुष
छायाचित्र उपलब्ध

693 FMW1797471
नाव : किशोर श्रावण कोडापे
वडिलांचे नाव: श्रावण कोडापे
घर क्रमांक : 382
वय : 46 लिंग : पुरुष
छायाचित्र उपलब्ध

694 RJY1029891
नाव : अमोल श्रावण कोडापे
वडिलांचे नाव: श्रावण कोडापे
घर क्रमांक : 382
वय : 38 लिंग : पुरुष
छायाचित्र उपलब्ध

695 RJY1222207
नाव : सुषमा सैलेश कोडापे
पतीचे नाव: सैलेश कोडापे
घर क्रमांक : 382
वय : 38 लिंग : महिला
छायाचित्र उपलब्ध

696 RJY6964092
नाव : उषा अमोल कोडापे
पतीचे नाव: अमोल कोडापे
घर क्रमांक : 382
वय : 33 लिंग : महिला
छायाचित्र उपलब्ध

697 RJY6964100
नाव : शितल प्रकाश भर्रे
पतीचे नाव: प्रकाश भर्रे
घर क्रमांक : 383
वय : 31 लिंग : महिला
छायाचित्र उपलब्ध

698 RJY0472415
नाव : विस्तारी मूरारी भर्रे
वडिलांचे नाव: मूरारी भर्रे
घर क्रमांक : 383
वय : 59 लिंग : पुरुष
छायाचित्र उपलब्ध

699 FMW1799212
नाव : शेवंता मुरारी भर्रे
पतीचे नाव: हरिशचंद भर्रे
घर क्रमांक : 383
वय : 58 लिंग : महिला
छायाचित्र उपलब्ध

700 FMW1611631
नाव : सिंधु मुरारी भर्रे
पतीचे नाव: मुरारी भर्रे
घर क्रमांक : 383
वय : 56 लिंग : महिला
छायाचित्र उपलब्ध

701 RJY0472423
नाव : सविता विस्तारी भर्रे
पतीचे नाव: विस्तारी भर्रे
घर क्रमांक : 383
वय : 48 लिंग : महिला
छायाचित्र उपलब्ध

702 FMW1799782
नाव : राजेंद्र वासुदेव तुपट
वडिलांचे नाव: वासुदेव तुपट
घर क्रमांक : 383
वय : 50 लिंग : पुरुष
छायाचित्र उपलब्ध

703 FMW1799907
नाव : वर्षा राजेंद्र तुपट
पतीचे नाव: राजेंद्र तुपट
घर क्रमांक : 383
वय : 45 लिंग : महिला
छायाचित्र उपलब्ध

704 RJY1036912
नाव : सिता श्रीराम सहारे
पतीचे नाव: श्रीराम सहारे
घर क्रमांक : 384-अ
वय : 58 लिंग : महिला
छायाचित्र उपलब्ध

705 RJY7209406
नाव : श्रीराम. डोमा सहारे
वडिलांचे नाव: डोमा सहारे
घर क्रमांक : 384अ
वय : 63 लिंग : पुरुष
छायाचित्र उपलब्ध

706 RJY1029909
नाव : ईश्वर श्रीराम सहारे
वडिलांचे नाव: श्रीराम सहारे
घर क्रमांक : 384अ
वय : 35 लिंग : पुरुष
छायाचित्र उपलब्ध

707 FMW1798636
नाव : उत्तरा सुखदेव सहारे
पतीचे नाव: सुखदेव सहारे
घर क्रमांक : 385
वय : 66 लिंग : महिला
छायाचित्र उपलब्ध

708 RJY0963272
नाव : कविता जगदीश सहारे
पतीचे नाव: जगदिश सहारे
घर क्रमांक : 385
वय : 48 लिंग : महिला
छायाचित्र उपलब्ध

709 RJY0963264
नाव : जगदिश वासुदेव सहारे
वडिलांचे नाव: वासुदेव सहारे
घर क्रमांक : 385
वय : 48 लिंग : पुरुष
छायाचित्र उपलब्ध

710 RJY6985477
नाव : प्रियंका शामराव ठाकरे
वडिलांचे नाव: शामराव ठाकरे
घर क्रमांक : 358
वय : 26 लिंग : महिला
छायाचित्र उपलब्ध

711 FMW1605963
नाव : अनिता अन्नाजी पारधी
पतीचे नाव: अन्नाजी पारधी
घर क्रमांक : 387-अ
वय : 47 लिंग : महिला
छायाचित्र उपलब्ध

712 FMW1605880
नाव : अन्नाजी मोडकू पारधी
वडिलांचे नाव: मोडकू पारधी
घर क्रमांक : 387-अ
वय : 46 लिंग : पुरुष
छायाचित्र उपलब्ध

713 FMW1796309
नाव : शंकर गणा पारधी
वडिलांचे नाव: गणा पारधी
घर क्रमांक : 387-ब
वय : 66 लिंग : पुरुष
छायाचित्र उपलब्ध

714 RJY0472475
नाव : पार्बता शंकर पारधी
पतीचे नाव: शंकर पारधी
घर क्रमांक : 387 B
वय : 64 लिंग : महिला
छायाचित्र उपलब्ध

715 FMW1799303
नाव : विलास. पंढरी कांबळी
वडिलांचे नाव: पंढरी कांबळी
घर क्रमांक : 388-ब
वय : 49 लिंग : पुरुष
छायाचित्र उपलब्ध

716 FMW1800101
नाव : देवदास पंढरी कांबळी
वडिलांचे नाव: पंढरी कांबळी
घर क्रमांक : 388ब
वय : 46 लिंग : पुरुष
छायाचित्र उपलब्ध

717 FMW1799683
नाव : विद्या विलास कांबळी
पतीचे नाव: विलास कांबळी
घर क्रमांक : 388ब
वय : 46 लिंग : महिला
छायाचित्र उपलब्ध

718 FMW1799956
नाव : दिक्षा देवदास कांबळी
पतीचे नाव: देवदास कांबळी
घर क्रमांक : 388ब
वय : 44 लिंग : महिला
छायाचित्र उपलब्ध

719 RJY7414246
नाव : विभाताई अशोक भर्रे
वडिलांचे नाव: अशोक भर्रे
घर क्रमांक : 401
वय : 22 लिंग : महिला
छायाचित्र उपलब्ध

720 RJY7325533
नाव : अस्मिता मोहुर्ले
वडिलांचे नाव: संतोष मोहुर्ले
घर क्रमांक : 690
वय : 24 लिंग : महिला
छायाचित्र उपलब्ध

721 RJY0471299
नाव : शालीनी युवराज बेदरे
पतीचे नाव: युवराज बेदरे
घर क्रमांक : 3617 K
वय : 53 लिंग : महिला
छायाचित्र उपलब्ध

722 RJY7438591
नाव : रविंद्र पंढरी नखाते
वडिलांचे नाव: पंढरी नखाते
घर क्रमांक : 194
वय : 49 लिंग : पुरुष
छायाचित्र उपलब्ध

723 RJY7438609
नाव : रेश्मा रवींद्र नखाते
पतीचे नाव: रवींद्र नखाते
घर क्रमांक : 194
वय : 42 लिंग : महिला
छायाचित्र उपलब्ध

724 RJY7438617
नाव : श्रृतिका रविंद्र नखाते
वडिलांचे नाव: रविंद्र नखाते
घर क्रमांक : 194
वय : 22 लिंग : महिला
छायाचित्र उपलब्ध

725 RJY7438799
नाव : प्रियंका तुषार उके
पतीचे नाव: तुषार उके
घर क्रमांक : 194
वय : 30 लिंग : महिला
छायाचित्र उपलब्ध

726 RJY7445232
नाव : माणिक मनोहर कांबळी
वडिलांचे नाव: मनोहर कांबळी
घर क्रमांक : 156
वय : 25 लिंग : पुरुष
छायाचित्र उपलब्ध

727 RJY7451800
नाव : स्नेहा तुपट
वडिलांचे नाव: राजेंद्र तुपट
घर क्रमांक : 347
वय : 21 लिंग : महिला
छायाचित्र उपलब्ध

728 RJY7460173
नाव : स्वाती कांबळी
इतर: मीना कांबळी
घर क्रमांक : 348
वय : 28 लिंग : महिला
छायाचित्र उपलब्ध

729 RJY7460207
नाव : अमित भानारकर
इतर: कविता भानारकर
घर क्रमांक : 353
वय : 21 लिंग : पुरुष
छायाचित्र उपलब्ध

730 RJY7463672
नाव : सीमा पुराम
पतीचे नाव: आकाश पूराम
घर क्रमांक : 124
वय : 22 लिंग : महिला
छायाचित्र उपलब्ध

731 RJY7463698
नाव : रेश्मा मेश्राम
वडिलांचे नाव: राजेश्वर मेश्राम
घर क्रमांक : 328
वय : 23 लिंग : महिला
छायाचित्र उपलब्ध

732 RJY7463763
नाव : समीक्षा ठाकरे
वडिलांचे नाव: संजय ठाकरे
घर क्रमांक : 358
वय : 22 लिंग : महिला
छायाचित्र उपलब्ध

733 RJY7466964
नाव : आदित्य चौधरी
वडिलांचे नाव: गंगाधर चौधरी
घर क्रमांक : 308
वय : 21 लिंग : पुरुष
छायाचित्र उपलब्ध

734 RJY7466972
नाव : मयूर रायसिडाम
इतर: प्रीतम रायसिडाम
घर क्रमांक : 280
वय : 21 लिंग : पुरुष
छायाचित्र उपलब्ध

735 RJY7467004
नाव : चंदा टेकाम
वडिलांचे नाव: पंढरी टेकाम
घर क्रमांक : 200
वय : 22 लिंग : महिला
छायाचित्र उपलब्ध

736 RJY7467012
नाव : किशोर दुफारे
वडिलांचे नाव: दादाजी दुफारे
घर क्रमांक : 266
वय : 39 लिंग : पुरुष
छायाचित्र उपलब्ध

737 RJY7467020
नाव : निखिल चौधरी
वडिलांचे नाव: हरिभाऊ चौधरी
घर क्रमांक : 190
वय : 21 लिंग : पुरुष
छायाचित्र उपलब्ध

738 RJY7467079
नाव : आकाश श्रीकृष्ण शेंन्डे
वडिलांचे नाव: श्रीकृष्ण शेंन्डे
घर क्रमांक : 254
वय : 21 लिंग : पुरुष
छायाचित्र उपलब्ध

739 RJY7470768
नाव : स्वाती सहारे
पतीचे नाव: रुपेश सहारे
घर क्रमांक : 201
वय : 31 लिंग : महिला
छायाचित्र उपलब्ध

740 RJY7470883
नाव : भूमेश्वरी सहारे
पतीचे नाव: शैलेश सहारे
घर क्रमांक : 201
वय : 30 लिंग : महिला
छायाचित्र उपलब्ध

741 RJY7472558
नाव : प्रांजली रायसिडाम
पतीचे नाव: अविनाश रायसिडाम
घर क्रमांक : 280
वय : 30 लिंग : महिला
छायाचित्र उपलब्ध

742 RJY7479926
नाव : मानसी चौधरी
वडिलांचे नाव: ज्ञानेश्वर चौधरी
घर क्रमांक : 308
वय : 20 लिंग : महिला
छायाचित्र उपलब्ध

743 RJY7484405
नाव : गणेश भोजराज दुपारे
वडिलांचे नाव: भोजराज दुपारे
घर क्रमांक : कोंढाळा
वय : 30 लिंग : पुरुष
छायाचित्र उपलब्ध

744 RJY7503741
नाव : प्रिती प्रलय शेंडे
पतीचे नाव: प्रलय
घर क्रमांक : कोंढळा
वय : 22 लिंग : महिला
छायाचित्र उपलब्ध

745 RJY7504970
नाव : किर्ती नेवारे
पतीचे नाव: देवदास नेवारे
घर क्रमांक : कोंढळा
वय : 32 लिंग : महिला
छायाचित्र उपलब्ध

746 RJY7505407
नाव : शेखर पुराम
वडिलांचे नाव: विनायक पुराम
घर क्रमांक : 296
वय : 28 लिंग : पुरुष
छायाचित्र उपलब्ध

747 RJY6516470
नाव : चेतन प्रल्हाद राउत
वडिलांचे नाव: प्रल्हाद राउत
घर क्रमांक : प्रल्हाद राऊत
वय : 31 लिंग : पुरुष
छायाचित्र उपलब्ध

748 RJY7506231
नाव : संजीवनी अरुण अलाम
वडिलांचे नाव: अरुण अलाम
घर क्रमांक : 189
वय : 24 लिंग : महिला
छायाचित्र उपलब्ध

749 RJY7507346
नाव : कुणाल अमोल गूरनूले
वडिलांचे नाव: अमोल ताराचंद गुरनुले
घर क्रमांक : 419
वय : 20 लिंग : पुरुष
छायाचित्र उपलब्ध

750 RJY7511884
नाव : पल्लवी टेमदेव दुपारे
वडिलांचे नाव: टेमदेव दुपारे
घर क्रमांक : कोंढाळा
वय : 28 लिंग : महिला
छायाचित्र उपलब्ध

751 RJY7513575 नाव : तिलोत्तमा नागमोती पतीचे नाव: शेषराव नागमोती घर क्रमांक : 32 वय : 29 लिंग : महिला छायाचित्र उपलब्ध	752 RJY7529175 नाव : प्रतिभा डिघोरे पतीचे नाव: प्रभाकर डिघोरे घर क्रमांक : 123 वय : 40 लिंग : महिला छायाचित्र उपलब्ध	753 RJY7555758 नाव : गणेश योगेंद्र बेहरे वडिलांचे नाव: योगेंद्र बेहरे घर क्रमांक : कोंढाळा वय : 20 लिंग : पुरुष छायाचित्र उपलब्ध
754 RJY7561939 नाव : सिमा आशिष ठाकरे पतीचे नाव: आशिष ठाकरे घर क्रमांक : कोंढाळा वय : 26 लिंग : महिला छायाचित्र उपलब्ध	755 RJY7569973 नाव : रोहिनी समीर शेन्डे पतीचे नाव: समीर शेन्डे घर क्रमांक : कोंढाळा वय : 20 लिंग : महिला छायाचित्र उपलब्ध	756 RJY7580533 नाव : सुषमा उत्तम कामथे पतीचे नाव: उत्तम सदाशिव कामथे घर क्रमांक : सी/ओ उत्तम कामथे वय : 34 लिंग : महिला छायाचित्र उपलब्ध
757 RJY7587132 नाव : राणी विलास कांबळे वडिलांचे नाव: विलास कांबळे घर क्रमांक : 582 वय : 21 लिंग : महिला छायाचित्र उपलब्ध	758 RJY7587124 नाव : मयुरी विलास कांबळे वडिलांचे नाव: विलास कांबळे घर क्रमांक : 582 वय : 25 लिंग : महिला छायाचित्र उपलब्ध	759 RJY7589716 नाव : प्राची प्रकाश बोरुले वडिलांचे नाव: प्रकाश बोरुले घर क्रमांक : कोंढाळा वय : 20 लिंग : महिला छायाचित्र उपलब्ध
760 RJY7589724 नाव : वैशाली विठ्ठल नागोसे पतीचे नाव: विठ्ठल नागोसे घर क्रमांक : कोंढाळा वय : 32 लिंग : महिला छायाचित्र उपलब्ध	761 RJY7589732 नाव : विठ्ठल पुंडलिक नागोसे वडिलांचे नाव: पुंडलिक नागोसे घर क्रमांक : कोंढाळा वय : 34 लिंग : पुरुष छायाचित्र उपलब्ध	762 RJY7590219 नाव : काजल कुंदन बन्सोड पतीचे नाव: कुंदन बन्सोड घर क्रमांक : कोंढाळा वय : 27 लिंग : महिला छायाचित्र उपलब्ध
763 RJY7590706 नाव : गायत्री अमरदिप जनबंधु पतीचे नाव: अमरदिप जनबंधु घर क्रमांक : कोंढाळा वय : 21 लिंग : महिला छायाचित्र उपलब्ध	764 RJY7591845 नाव : प्रियंका महेश हजारे पतीचे नाव: महेश हजारे घर क्रमांक : कोंढाळा वय : 28 लिंग : महिला छायाचित्र उपलब्ध	765 RJY7593494 नाव : मोनी उमेश राऊत पतीचे नाव: उमेश राऊत घर क्रमांक : मु पोस्ट कोंढाळा वय : 21 लिंग : महिला छायाचित्र उपलब्ध
766 RJY7603368 नाव : रोहित चौधरी वडिलांचे नाव: धनपाल चौधरी घर क्रमांक : ऍट. पो कोंढाळा वय : 20 लिंग : पुरुष छायाचित्र उपलब्ध	767 RJY7607468 नाव : निराशा मोरेश्वर तोंडरे वडिलांचे नाव: मोरेश्वर तोंडरे घर क्रमांक : मोरेश्वर तोंडरे हाऊस वय : 29 लिंग : महिला छायाचित्र उपलब्ध	768 RJY7611007 नाव : रोहित रमेश शेंडे वडिलांचे नाव: रमेश शेंडे घर क्रमांक : रमेश शेंडे हाऊस वय : 24 लिंग : पुरुष छायाचित्र उपलब्ध
769 RJY7612161 नाव : रूपाली दाविंद्र ढोरे पतीचे नाव: दाविंद्र ढोरे घर क्रमांक : ऍट.पो. कोंढळा वय : 36 लिंग : महिला छायाचित्र उपलब्ध	770 RJY7612500 नाव : देव्यानी सुधाकर तोंडरे इतर: मोहित सुधाकर तोंडरे घर क्रमांक : सी/ओ सुधाकर हरिजी टोन्ड्रे वय : 22 लिंग : महिला छायाचित्र उपलब्ध	771 RJY7614290 नाव : रोहिणी सोमेश्वर अडकिने पतीचे नाव: सोमेश्वर अडकिने घर क्रमांक : कोंढाळा वय : 22 लिंग : महिला छायाचित्र उपलब्ध
772 RJY7614316 नाव : धनश्री नानाजी कामथे वडिलांचे नाव: नानाजी कामथे घर क्रमांक : कोंढाळा वय : 20 लिंग : महिला छायाचित्र उपलब्ध	773 RJY7614324 नाव : शिवानी सुरेश राउत वडिलांचे नाव: सुरेश राउत घर क्रमांक : कोंढाळा वय : 20 लिंग : महिला छायाचित्र उपलब्ध	774 RJY7615883 नाव : अचल चेतन मेश्राम पतीचे नाव: चेतन मेश्राम घर क्रमांक : कोंढाळा वय : 25 लिंग : महिला छायाचित्र उपलब्ध
775 RJY7616857 नाव : गायत्री राहुल मेश्राम पतीचे नाव: राहुल मेश्राम घर क्रमांक : 320 वय : 22 लिंग : महिला छायाचित्र उपलब्ध	776 RJY7618325 नाव : श्रद्धा हिरालाल शेंडे वडिलांचे नाव: हिरालाल शेंडे घर क्रमांक : कोंढाळा वय : 25 लिंग : महिला छायाचित्र उपलब्ध	777 RJY7622806 नाव : मोहित बरडे वडिलांचे नाव: लालाजी बरडे घर क्रमांक : 772 वय : 20 लिंग : पुरुष छायाचित्र उपलब्ध
778 RJY7633597 नाव : मनीषा किशोर दुपारे पतीचे नाव: किशोर दुपारे घर क्रमांक : 266 वय : 37 लिंग : महिला छायाचित्र उपलब्ध	779 RJY7645658 नाव : देवकन्या रुपेश कांबळी पतीचे नाव: रुपेश गोपाल कांबळी घर क्रमांक : 348 वय : 28 लिंग : महिला छायाचित्र उपलब्ध	

मतदारांचा सारांश

A) मतदारांची संख्या

		यादी प्रकार	यादी ओळख	मतदारांची संख्या			
				पुरुष	महिला	तृतिय पंथी	एकूण
1	मूळ यादी	मूळ यादी	विशेष सखोल पुनरिक्षण २०२६ च्या अंतर्गत तयार करण्यात आलेली प्रारूप मतदार यादी	397	382	0	779
				397	382	0	779

मतदार नोंदणी अधिकाऱ्याची स्वाक्षरी