# मतदार यादी 2026 S13 महाराष्ट्र

| विधानसभा मतदारसंघाचा क्रमांक , नाव व आरक्षण स्थिती : 67 - आरमोरी (अ.ज.) (राखीव) | यादी भाग क्रमांक : 219 |
|---|---|

ज्या लोकसभा मतदारसंघात अंतर्भुत आहे त्या लोकसभा मतदारसंघाचा क्रमांक व नाव आणि आरक्षण स्थिती : 12 - गडचिरोली-चिमूर . (राखीव)

**1. पुनरीक्षणाचा तपशील**

| | | |
|---|---|---|
| पुनरीक्षणाचे वर्ष | 2026 | **यादी ओळख**<br>विशेष सखोल पुनरिक्षण २०२६ च्या अंतर्गत तयार करण्यात आलेली प्रारूप मतदार यादी |
| अहर्ता दिनांक | 01-10-2026 | |
| पुनरिक्षणाचा प्रकार | विशेष सखोल पुनरिक्षण 2026 | |
| प्रसिद्धीचा दिनांक | 31-08-2026 | |

**2. भाग क्र. आणि मतदान क्षेत्राचा तपशील**

**भागामधील विभागांचा क्रमांक आणि नाव**

1-राम मंदिर टिळक पटेल चौक राम मंदिर शिवाजी
2-रामाळा नेहरू चौक सुभाष चौक इंदिरा गांधी
3-शास्त्री चौक नेहरू चौक जुना बस स्टॉपइंदिरा गांध
4-भगतसिंग चौक काळा गोटा, आझाद चौक
5-भगत सिंह चौक शास्त्री चौक, नेहरू चौक, जुना बस स्टॉप,इंदिरा गांधी

| | |
|---|---|
| मूळ नगर किंवा गाव | : आरमोरी |
| पोलीस स्थानक | : आरमोरी |
| तालुका | : आरमोरी |
| जिल्हा | : गडचिरोली |
| पीन कोड | : 441208 |

**3. मतदान केंद्राचा तपशील**

| **मतदान केंद्राचा क्रमांक आणि नाव :**<br>219 - आरमोरी<br>**मतदान केंद्राचा पत्ता :**<br>महात्मा गांधी कनिष्ठ महाविद्यालय, खोली क्र. 4, आरमोरी | **मतदान केंद्राचा प्रकार (पुरुष/महिला/सर्वसाधारण)** | सर्वसाधारण |
|---|---|---|
| | **या यादी भागातील सहायकारी मतदान केंद्रांची संख्या :** | 0 |

**4. मतदारांची संख्या**

| सुरुवातीचा अनुक्रमांक | शेवटचा अनुक्रमांक | एकूण मतदार | | | |
|---|---|---|---|---|---|
| | | पुरुष | महिला | तृतिय पंथी | एकूण |
| 1 | 564 | 249 | 315 | 0 | 564 |

मतदार नोंदणी अधिकाऱ्याची स्वाक्षरी

## Nazri Naksha

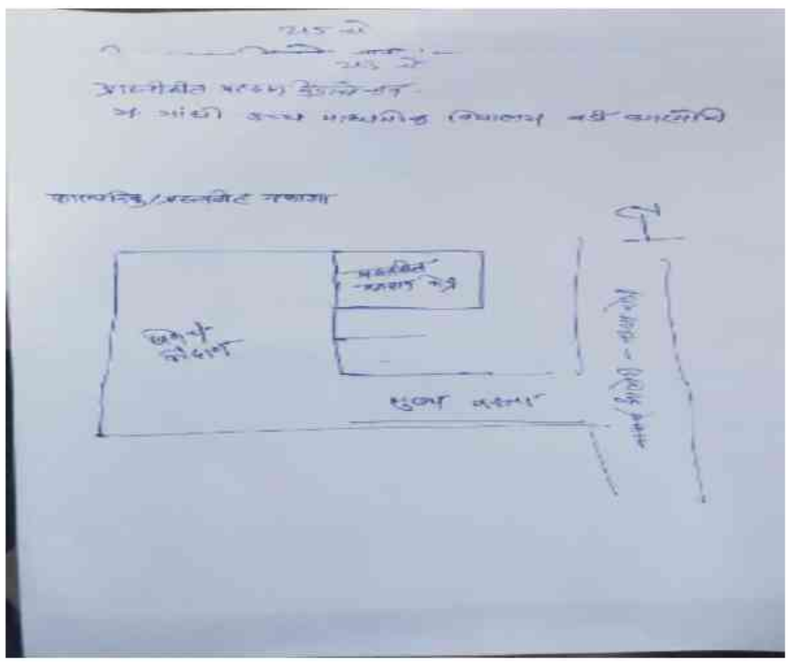

## Google Map View



## Polling Station Building Front View




## Polling Station Front View




## Cad View

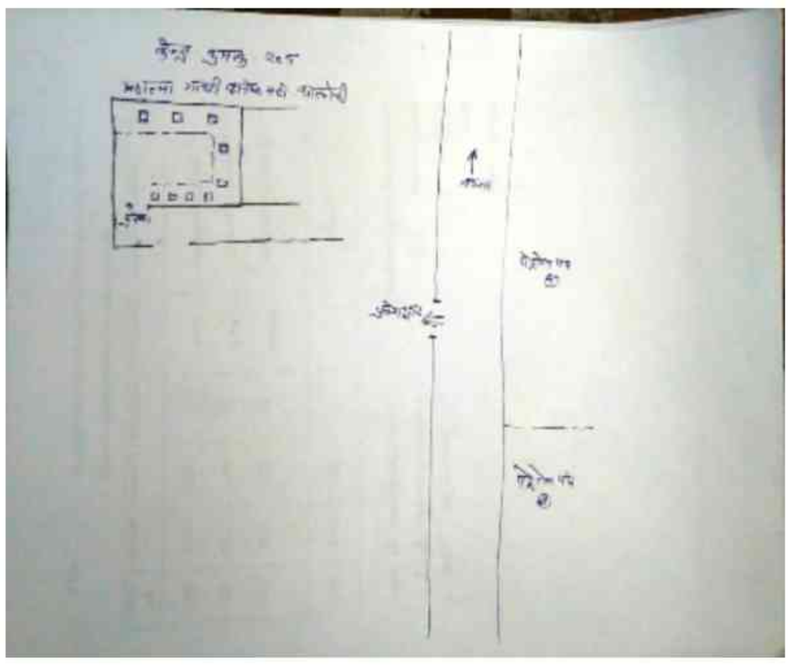

## Key MAP View

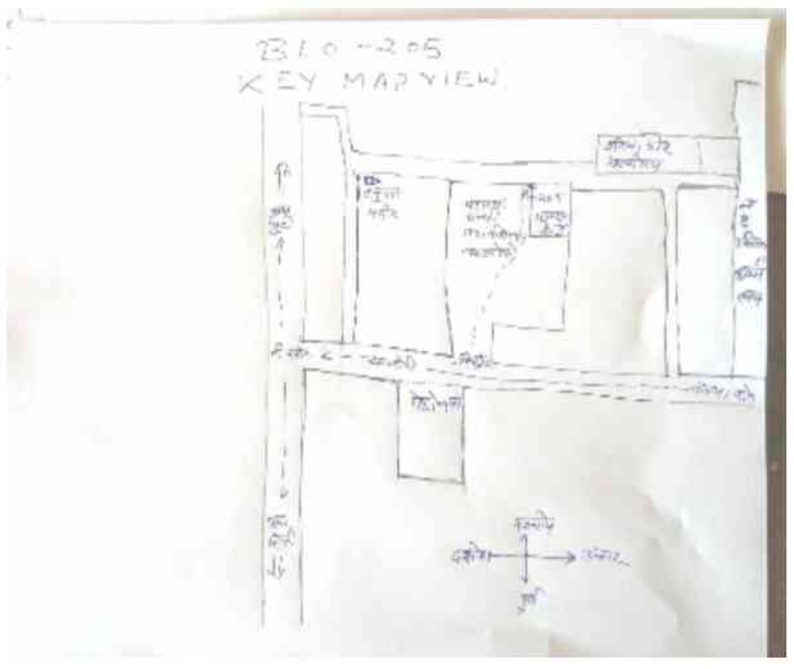

1 FMW1347335
नाव : चेतन ओंकारजी टिचकुले
वडिलांचे नाव: ओंकारजी टिचकुले
घर क्रमांक : 1157
वय : 48 लिंग : पुरुष
छायाचित्र उपलब्ध

2 RJY0496297
नाव : राजु महादेव टीचकुले
वडिलांचे नाव: महादेव टीचकुले
घर क्रमांक : 1158
वय : 62 लिंग : पुरुष
छायाचित्र उपलब्ध

3 FMW1347228
नाव : राजेंद्र ओंकार टिचकुले
वडिलांचे नाव: ओंकार टिचकुले
घर क्रमांक : 1158
वय : 58 लिंग : पुरुष
छायाचित्र उपलब्ध

4 RJY7288913
नाव : इंद्रजित टिचकुले
वडिलांचे नाव: श्रीराम टिचकुले
घर क्रमांक : 1158
वय : 40 लिंग : पुरुष
छायाचित्र उपलब्ध

5 RJY7288905
नाव : लक्ष्मीकांत टिचकुले
वडिलांचे नाव: श्रीराम टिचकुले
घर क्रमांक : 1158
वय : 33 लिंग : पुरुष
छायाचित्र उपलब्ध

6 RJY6908016
नाव : कौस्तुभ राजू टिचकुले
वडिलांचे नाव: राजू टिचकुले
घर क्रमांक : 1158
वय : 27 लिंग : पुरुष
छायाचित्र उपलब्ध

7 FMW1347350
नाव : माया राजेंद्र टिचकुले
पतीचे नाव: राजेंद्र टिचकुले
घर क्रमांक : 1158b
वय : 54 लिंग : महिला
छायाचित्र उपलब्ध

8 FMW1364033
नाव : संगिता राजू टिचकुले
पतीचे नाव: राजू टिचकुले
घर क्रमांक : 1158ई
वय : 48 लिंग : महिला
छायाचित्र उपलब्ध

9 RJY0496316
नाव : अरुण नारायण बोरकर
वडिलांचे नाव: नारायण बोरकर
घर क्रमांक : 1159
वय : 61 लिंग : पुरुष
छायाचित्र उपलब्ध

10 RJY3520590
नाव : शालिनी अरुण बोरकर
पतीचे नाव: अरुण बोरकर
घर क्रमांक : 1159
वय : 54 लिंग : महिला
छायाचित्र उपलब्ध

11 RJY0496324
नाव : टिकाराम. नारायण बोरकर
वडिलांचे नाव: नारायण बोरकर
घर क्रमांक : 1160
वय : 74 लिंग : पुरुष
छायाचित्र उपलब्ध

12 RJY3520624
नाव : वासुदेव मसा दुमाने
वडिलांचे नाव: मसा दुमाने
घर क्रमांक : 1161
वय : 47 लिंग : पुरुष
छायाचित्र उपलब्ध

13 RJY0496356
नाव : ललीता पत्रु पौनकार
पतीचे नाव: पत्रु पौनकार
घर क्रमांक : 1161a
वय : 64 लिंग : महिला
छायाचित्र उपलब्ध

14 FMW1354836
नाव : दिपक शालीकराम शेरकुरे
वडिलांचे नाव: शालीकराम शेरकुरे
घर क्रमांक : 1172अ
वय : 49 लिंग : पुरुष
छायाचित्र उपलब्ध

15 FMW1354745
नाव : ज्योती दिपक शेरकुरे
पतीचे नाव: दिपक शेरकुरे
घर क्रमांक : 1172अ
वय : 44 लिंग : महिला
छायाचित्र उपलब्ध

16 FMW1364736
नाव : लीला सोमा चन्ने
पतीचे नाव: सोमा चन्ने
घर क्रमांक : 1194
वय : 78 लिंग : महिला
छायाचित्र उपलब्ध

17 FMW1355155
नाव : इंदीरा मन्साराम. चन्ने
पतीचे नाव: मन्साराम. चन्ने
घर क्रमांक : 1195
वय : 63 लिंग : महिला
छायाचित्र उपलब्ध

18 FMW1355163
नाव : सारजा धोंडु चन्ने
पतीचे नाव: धोंडु चन्ने
घर क्रमांक : 1195अ
वय : 84 लिंग : महिला
छायाचित्र उपलब्ध

19 FMW1347269
नाव : राजु धोंडु चन्ने
वडिलांचे नाव: धोंडु चन्ने
घर क्रमांक : 1195अ
वय : 58 लिंग : पुरुष
छायाचित्र उपलब्ध

20 FMW1347467
नाव : मंदा राजु चन्ने
पतीचे नाव: राजु चन्ने
घर क्रमांक : 1195अ
वय : 54 लिंग : महिला
छायाचित्र उपलब्ध

21 FMW1347616
नाव : कविता अनिल चान्ने
पतीचे नाव: अनिल चान्ने
घर क्रमांक : 1195अ
वय : 48 लिंग : महिला
छायाचित्र उपलब्ध

22 FMW1347343
नाव : सुनंदा राजु चन्ने
पतीचे नाव: राजु चन्ने
घर क्रमांक : 1195अ
वय : 44 लिंग : महिला
छायाचित्र उपलब्ध

23 RJY1257260
नाव : सचिन राजेश्वर फाये
वडिलांचे नाव: राजेश्वर फाये
घर क्रमांक : 1196
वय : 41 लिंग : पुरुष
छायाचित्र उपलब्ध

24 RJY6521967
नाव : राहुल राजेश्वर फाये
वडिलांचे नाव: राजेश्वर फाये
घर क्रमांक : ११९६
वय : 32 लिंग : पुरुष
छायाचित्र उपलब्ध

25 RJY1257278
नाव : राजेश्वर नारायण फाये
वडिलांचे नाव: नारायण फाये
घर क्रमांक : 1196अ
वय : 67 लिंग : पुरुष
छायाचित्र उपलब्ध

26 FMW1354802
नाव : मंदा राजेश्वर फाये
पतीचे नाव: राजेश्वर फाये
घर क्रमांक : 1196अ
वय : 64 लिंग : महिला
छायाचित्र उपलब्ध

27 RJY1242395
नाव : सचिन अशोक हेमके
वडिलांचे नाव: अशोक हेमके
घर क्रमांक : 1197
वय : 46 लिंग : पुरुष
छायाचित्र उपलब्ध

28 FMW1347020
नाव : रंजना अशोक हेंमके
पतीचे नाव: अशोक हेंमके
घर क्रमांक : 1197
वय : 66 लिंग : महिला
छायाचित्र उपलब्ध

29 FMW0559997
नाव : यशोदा यादव सपाटे
पतीचे नाव: यादव सपाटे
घर क्रमांक : 1198
वय : 72 लिंग : महिला
छायाचित्र उपलब्ध

30 RJY1242411
नाव : आशा बाबुराव मने
पतीचे नाव: बाबुराव मने
घर क्रमांक : 1198ब
वय : 69 लिंग : महिला
छायाचित्र उपलब्ध

31 RJY1242403
नाव : अतुल बाबुराव मने
वडिलांचे नाव: बाबुराव मने
घर क्रमांक : 1198क
वय : 51 लिंग : पुरुष
छायाचित्र उपलब्ध

32 FMW1347657
नाव : सुनीता मनोहर खोब्रागडे
पतीचे नाव: मनोहर खोब्रागडे
घर क्रमांक : 1201
वय : 68 लिंग : महिला
छायाचित्र उपलब्ध

33 FMW1354992
नाव : संजय मनोहर खोब्रागडे
वडिलांचे नाव: मनोहर खोब्रागडे
घर क्रमांक : 1201
वय : 50 लिंग : पुरुष
छायाचित्र उपलब्ध

34 FMW1347681
नाव : रविंद्र मनोहर खोब्रागडे
वडिलांचे नाव: मनोहर खोब्रागडे
घर क्रमांक : 1201
वय : 50 लिंग : पुरुष
छायाचित्र उपलब्ध

35 FMW1347665
नाव : विजया संजय खोब्रागडे
पतीचे नाव: संजय खोब्रागडे
घर क्रमांक : 1201
वय : 45 लिंग : महिला
छायाचित्र उपलब्ध

36 FMW1355007
नाव : सुरेश मनोहर खोब्रागडे
वडिलांचे नाव: मनोहर खोब्रागडे
घर क्रमांक : 1201
वय : 44 लिंग : पुरुष
छायाचित्र उपलब्ध

37 FMW1347723
नाव : दामोधर भिवा खोब्रागडे
वडिलांचे नाव: भिवा खोब्रागडे
घर क्रमांक : 1203
वय : 61 लिंग : पुरुष
छायाचित्र उपलब्ध

38 FMW1359900
नाव : सुनिल दामोधर खोब्रागडे
वडिलांचे नाव: दामोधर खोब्रागडे
घर क्रमांक : 1203
वय : 47 लिंग : पुरुष
छायाचित्र उपलब्ध

39 RJY6835714
नाव : कुंदा गोपाल काळबांधे
पतीचे नाव: गोपाल काळबांधे
घर क्रमांक : 1208
वय : 74 लिंग : महिला
छायाचित्र उपलब्ध

40 RJY6164016
नाव : रजनी भास्कर सोरते
पतीचे नाव: भास्कर सोरते
घर क्रमांक : 1208ब
वय : 52 लिंग : महिला
छायाचित्र उपलब्ध

41 RJY6642136
नाव : राखी सचिन हेडाउ
पतीचे नाव: सचिन हेडाउ
घर क्रमांक : 1600
वय : 36 लिंग : महिला
छायाचित्र उपलब्ध

42 RJY6522080
नाव : अश्विन कालिदास हेडाऊ
वडिलांचे नाव: कालिदास हेडाऊ
घर क्रमांक : १६०२
वय : 35 लिंग : पुरुष
छायाचित्र उपलब्ध

43 RJY7357924
नाव : संगीता दुमाने
पतीचे नाव: गणेश दुमाने
घर क्रमांक : 2448-3
वय : 47 लिंग : महिला
छायाचित्र उपलब्ध

44 RJY1242346
नाव : मनोहर नामदेव बोंदरे
वडिलांचे नाव: नामदेव बोंदरे
घर क्रमांक : 1115-111
वय : 54 लिंग : पुरुष
छायाचित्र उपलब्ध

45 RJY7491673
नाव : सेजल मनोहर बोंदरे
वडिलांचे नाव: मनोहर बोंदरे
घर क्रमांक : राम मंदिर नेरल चौक
वय : 24 लिंग : महिला
छायाचित्र उपलब्ध

46 RJY7493851
नाव : द्न्यनेश्वरी महेश सपाटे
पतीचे नाव: महेश नामदेव सपाटे
घर क्रमांक : एस/ओ महेश नामदेव सापटे
वय : 24 लिंग : महिला
छायाचित्र उपलब्ध

47 RJY7494354
नाव : उमेश पत्रु पोवनकार
वडिलांचे नाव: पत्रु पोवनकार
घर क्रमांक : टिळक चौक
वय : 35 लिंग : पुरुष
छायाचित्र उपलब्ध

48 RJY7494461
नाव : वैष्णवी खेडकर
पतीचे नाव: किशोर खेडकर
घर क्रमांक : टीचर कॉलोनी
वय : 47 लिंग : महिला
छायाचित्र उपलब्ध

49 RJY7496425
नाव : पायल अरुण बोरकर
वडिलांचे नाव: अरुण बोरकर
घर क्रमांक : 1159
वय : 24 लिंग : महिला
छायाचित्र उपलब्ध

50 RJY7500770
नाव : नरगिसबानो सपाजखान पठाण
पतीचे नाव: सपाजखान पठाण
घर क्रमांक : प्रभाग नं.8
वय : 38 लिंग : महिला
छायाचित्र उपलब्ध

51 RJY7515265
नाव : शफ़ीक़ा नौशाद पठाण
पतीचे नाव: नौशाद जब्बार पठाण
घर क्रमांक : डबल्यू/ओ नौशाद पठाण
वय : 48 लिंग : महिला
छायाचित्र उपलब्ध

52 RJY7549645
नाव : भारती दिवाकर शेंडे
वडिलांचे नाव: दिवाकर शेंडे
घर क्रमांक : डी/ओ दिवाकर शेंडे
वय : 28 लिंग : महिला
छायाचित्र उपलब्ध

53 RJY7561079
नाव : तास्मिया नौशाद पठाण
वडिलांचे नाव: नौशाद पठाण
घर क्रमांक : नौशाद जब्बार पठाण
वय : 20 लिंग : महिला
छायाचित्र उपलब्ध

54 RJY7618176
नाव : संस्कृती गणेश दुमाने
वडिलांचे नाव: गणेश मुखरु दुमाने
घर क्रमांक : पटेल चौक,
वय : 20 लिंग : महिला
छायाचित्र उपलब्ध

55 RJY7624646
नाव : सुषमा मनोहर घोडमारे
पतीचे नाव: मनोहर घोडमारे
घर क्रमांक : पटेल चौक
वय : 27 लिंग : महिला
छायाचित्र उपलब्ध

56 RJY7624653
नाव : मनोहर पांडुरंग घोडमारे
वडिलांचे नाव: पांडुरंग घोडमारे
घर क्रमांक : पटेल चौक
वय : 33 लिंग : पुरुष
छायाचित्र उपलब्ध

57 RJY6792295
नाव : समृध्दी उमाजी रामटेके
वडिलांचे नाव: उमाजी रामटेके
घर क्रमांक :
वय : 28 लिंग : महिला
छायाचित्र उपलब्ध

58 RJY6522114
नाव : कुणाल धर्मा समृतवार
वडिलांचे नाव: धर्मा समृतवार
घर क्रमांक :
वय : 34 लिंग : पुरुष
छायाचित्र उपलब्ध

59 RJY6522106
नाव : लक्ष्मी धिरज सोरते
पतीचे नाव: धिरज सोरते
घर क्रमांक : 559
वय : 36 लिंग : महिला
छायाचित्र उपलब्ध

60 RJY7037088
नाव : आशीष योगेंद्र चापळे
वडिलांचे नाव: योगेंद्र चापळे
घर क्रमांक : -
वय : 29 लिंग : पुरुष
छायाचित्र उपलब्ध

61 RJY7037666
नाव : संगीता मुरलीधर धोडरे
पतीचे नाव: मुरलीधर धोडरे
घर क्रमांक : -
वय : 28 लिंग : महिला
छायाचित्र उपलब्ध

62 RJY7037153
नाव : अमित अशोक नेवारे
वडिलांचे नाव: अशोक नेवारे
घर क्रमांक : नियर हनुमान मंदिर
वय : 26 लिंग : पुरुष
छायाचित्र उपलब्ध

63 RJY7037138
नाव : संजय यशवंत राऊत
वडिलांचे नाव: यशवंत राऊत
घर क्रमांक : -
वय : 28 लिंग : पुरुष
छायाचित्र उपलब्ध

64 RJY7120702
नाव : रूपाली मंगरे
वडिलांचे नाव: सेमदेव मंगरे
घर क्रमांक : 0
वय : 29 लिंग : महिला
छायाचित्र उपलब्ध

65 RJY7362171
नाव : आरती अमित नेवारे
पतीचे नाव: अमित नेवारे
घर क्रमांक : 00
वय : 23 लिंग : महिला
छायाचित्र उपलब्ध

66 RJY7416977
नाव : हर्षाली विनोद नैताम
वडिलांचे नाव: विनोद अंतराम नैताम
घर क्रमांक : 00
वय : 21 लिंग : महिला
छायाचित्र उपलब्ध

67 RJY7394646
नाव : प्रतिक्षा प्रकाश निंबोळ
वडिलांचे नाव: प्रकाश मुकरु निंबोळ
घर क्रमांक : 00
वय : 24 लिंग : महिला
छायाचित्र उपलब्ध

68 RJY7405111
नाव : ललिता रोहित राऊत
पतीचे नाव: रोहित राऊत
घर क्रमांक : 00
वय : 22 लिंग : महिला
छायाचित्र उपलब्ध

69 RJY7432495
नाव : सुषमा मंगरे
पतीचे नाव: भगवान मंगरे
घर क्रमांक : 000
वय : 26 लिंग : महिला
छायाचित्र उपलब्ध

70 RJY7412182
नाव : अनिकेत काशिनाथ ढोरे
वडिलांचे नाव: काशिनाथ गणपत ढोरे
घर क्रमांक : मु. रामाळा
वय : 23 लिंग : पुरुष
छायाचित्र उपलब्ध

71 RJY7379951
नाव : अर्जुन नेवारे
वडिलांचे नाव: रमेश नेवारे
घर क्रमांक : 001
वय : 23 लिंग : पुरुष
छायाचित्र उपलब्ध

72 RJY7392202
नाव : प्रियंका दूधबळे
पतीचे नाव: रुपेश दूधबळे
घर क्रमांक : वार्ड नं 3
वय : 29 लिंग : महिला
छायाचित्र उपलब्ध

73 RJY7417587
नाव : ऋतिक प्रमोद सोमनकार
वडिलांचे नाव: प्रमोद यादवराव सोमनकार
घर क्रमांक : 118
वय : 23 लिंग : पुरुष
छायाचित्र उपलब्ध

74 FMW1390681
नाव : जिजा नरेश सोमनकर
पतीचे नाव: नरेश सोमनकर
घर क्रमांक : 1700 अ
वय : 43 लिंग : महिला
छायाचित्र उपलब्ध

75 FMW1390426
नाव : नरेश जनार्दन सोमनकर
वडिलांचे नाव: जनार्दन सोमनकर
घर क्रमांक : 1800 अ
वय : 47 लिंग : पुरुष
छायाचित्र उपलब्ध

76 FMW1379080
नाव : पुनेश्वर जनार्दन सोमनकर
वडिलांचे नाव: जनार्दन सोमनकर
घर क्रमांक : 1800 अ
वय : 43 लिंग : पुरुष
छायाचित्र उपलब्ध

77 RJY6835847
नाव : वैशाली नागेश नैताम
पतीचे नाव: नागेश नैताम
घर क्रमांक : 1839
वय : 34 लिंग : महिला
छायाचित्र उपलब्ध

78 RJY6854665
नाव : अक्षय गंगाधर नैताम
वडिलांचे नाव: गंगाधर नैताम
घर क्रमांक : 1839
वय : 28 लिंग : पुरुष
छायाचित्र उपलब्ध

79 RJY6908008
नाव : तुषार प्रभाकर नैताम
वडिलांचे नाव: प्रभाकर अंताराम नैताम
घर क्रमांक : 1839
वय : 28 लिंग : पुरुष
छायाचित्र उपलब्ध

80 RJY7296742
नाव : योगराज विनोद नैताम
वडिलांचे नाव: विनोद अंताराम नैताम
घर क्रमांक : घर क्रमांक-1839
वय : 24 लिंग : पुरुष
छायाचित्र उपलब्ध

81 RJY0496396
नाव : रेणुका रामचंद्र सालोरकर
पतीचे नाव: रामचंद्र सालोरकर
घर क्रमांक : 1859
वय : 73 लिंग : महिला
छायाचित्र उपलब्ध

82 FMW1380435
नाव : काशिनाथ गणपत ढोरे
वडिलांचे नाव: गणपत ढोरे
घर क्रमांक : 1860
वय : 47 लिंग : पुरुष
छायाचित्र उपलब्ध

83 FMW1380260
नाव : कामीनी काशिनाथ ढोरे
पतीचे नाव: काशिनाथ ढोरे
घर क्रमांक : 1860
वय : 47 लिंग : महिला
छायाचित्र उपलब्ध

84 FMW1380351
नाव : देवका मुखरु निंबाळ
पतीचे नाव: मुखरु निंबाळ
घर क्रमांक : 1861
वय : 73 लिंग : महिला
छायाचित्र उपलब्ध

85 RJY0496415
नाव : मुखरू तिमा निंबोळ
वडिलांचे नाव: तिमा निंबोळ
घर क्रमांक : 1861
वय : 74 लिंग : पुरुष
छायाचित्र उपलब्ध

86 RJY0496423
नाव : मुक्ता मुखरू निंबोळ
पतीचे नाव: मुखरू निंबोळ
घर क्रमांक : 1861
वय : 64 लिंग : महिला
छायाचित्र उपलब्ध

87 RJY6854624
नाव : लोमेश्वर मुखरु निंबोळ
वडिलांचे नाव: मुखरु निंबोळ
घर क्रमांक : 1861
वय : 40 लिंग : पुरुष
छायाचित्र उपलब्ध

88 RJY6854632
नाव : योगिता लोमेश्वर निंबोळे
पतीचे नाव: लोमेश्वर निंबोळे
घर क्रमांक : 1861
वय : 38 लिंग : महिला
छायाचित्र उपलब्ध

89 FMW1379833
नाव : योगिता योगेंद्र चापले
पतीचे नाव: चापले चापले
घर क्रमांक : 1862
वय : 46 लिंग : महिला
छायाचित्र उपलब्ध

90 FMW1380252
नाव : विनोद केशव चापले
वडिलांचे नाव: केशव चापले
घर क्रमांक : 1862
वय : 45 लिंग : पुरुष
छायाचित्र उपलब्ध

91 RJY0496431
नाव : पांडुरंग रामा दुधबळे
वडिलांचे नाव: रामा दुधबळे
घर क्रमांक : 1862
वय : 94 लिंग : पुरुष
छायाचित्र उपलब्ध

92 RJY0496449
नाव : पार्वता पांडुरंग दुधबळे
पतीचे नाव: पांडुरंग दुधबळे
घर क्रमांक : 1862
वय : 93 लिंग : महिला
छायाचित्र उपलब्ध

93 RJY6854640
नाव : जितेंद्र आनंदराव दुधबळे
वडिलांचे नाव: आनंदराव दुधबळे
घर क्रमांक : 1862 अ
वय : 38 लिंग : पुरुष
छायाचित्र उपलब्ध

94 RJY0496465
नाव : सुभद्रा आंनदराव दुधबळे
पतीचे नाव: आंनदराव दुधबळे
घर क्रमांक : 1862a
वय : 66 लिंग : महिला
छायाचित्र उपलब्ध

95 RJY0496475
नाव : बिसन रामु दुधबळे
वडिलांचे नाव: रामु दुधबळे
घर क्रमांक : 1863
वय : 68 लिंग : पुरुष
छायाचित्र उपलब्ध

96 RJY0496485
नाव : रूखमा बिसन दुधबळे
पतीचे नाव: बिसन दुधबळे
घर क्रमांक : 1863
वय : 63 लिंग : महिला
छायाचित्र उपलब्ध

97 FMW1380039
नाव : दुर्गा यशवंत सोमनकर
पतीचे नाव: यशवंत सोमनकर
घर क्रमांक : 1863
वय : 44 लिंग : महिला
छायाचित्र उपलब्ध

98 RJY0496495
नाव : शालीकराम. पांडुरंग दुधबळे
वडिलांचे नाव: पांडुरंग दुधबळे
घर क्रमांक : 1863a
वय : 63 लिंग : पुरुष
छायाचित्र उपलब्ध

99 RJY0496506
नाव : रेखा शालीकराम. दुधबळे
पतीचे नाव: शालीकराम. दुधबळे
घर क्रमांक : 1863a
वय : 54 लिंग : महिला
छायाचित्र उपलब्ध

100 FMW1379288
नाव : अरुण उरकुडा दुधबळे
वडिलांचे नाव: उरकुडा दुधबळे
घर क्रमांक : 1864
वय : 48 लिंग : पुरुष
छायाचित्र उपलब्ध

101 FMW1391358
नाव : अनिल बिसन दुधबळे
वडिलांचे नाव: अनिल बिसन दुधबळे
घर क्रमांक : 1865 क
वय : 43 लिंग : पुरुष
छायाचित्र उपलब्ध

102 RJY0496522
नाव : शेमदेव सदाशिव मंगरे
वडिलांचे नाव: सदाशिव मंगरे
घर क्रमांक : 1865a
वय : 54 लिंग : पुरुष
छायाचित्र उपलब्ध

103 RJY0496530
नाव : शारदा शमदेव मंगरे
पतीचे नाव: शमदेव मंगरे
घर क्रमांक : 1865a
वय : 49 लिंग : महिला
छायाचित्र उपलब्ध

104 FMW1380120
नाव : खुशाल सदाशिव मंगरे
वडिलांचे नाव: सदाशिव मंगरे
घर क्रमांक : 1865ब
वय : 60 लिंग : पुरुष
छायाचित्र उपलब्ध

105 FMW1379817
नाव : मंगला खुशाल मंगरे
पतीचे नाव: खुशाल मंगरे
घर क्रमांक : 1865ब
वय : 54 लिंग : महिला
छायाचित्र उपलब्ध

106 RJY0496548
नाव : केशव गंगाराम. चापले
वडिलांचे नाव: गंगाराम. चापले
घर क्रमांक : 1866
वय : 74 लिंग : पुरुष
छायाचित्र उपलब्ध

107 RJY0496554
नाव : निंबुना केशव चापले
पतीचे नाव: केशव चापले
घर क्रमांक : 1866
वय : 69 लिंग : महिला
छायाचित्र उपलब्ध

108 FMW1379841
नाव : योगेंद्र केशव चापले
वडिलांचे नाव: योगेंद्र चापले
घर क्रमांक : 1866
वय : 49 लिंग : पुरुष
छायाचित्र उपलब्ध

109 FMW1379908
नाव : प्रकाश मुखरु निंबोळ
वडिलांचे नाव: मुखरु निंबोळ
घर क्रमांक : 1866
वय : 49 लिंग : पुरुष
छायाचित्र उपलब्ध

110 FMW1379916
नाव : प्रांजली प्रकाश निंबोळ
पतीचे नाव: प्रकाश निंबोळ
घर क्रमांक : 1866
वय : 45 लिंग : महिला
छायाचित्र उपलब्ध

111 RJY7358344
नाव : हर्षल रामटेके
वडिलांचे नाव: परसराम रामटेके
घर क्रमांक : 1867
वय : 24 लिंग : पुरुष
छायाचित्र उपलब्ध

112 FMW1380112
नाव : ज्योसना परसराम रामटेके
पतीचे नाव: परसराम रामटेके
घर क्रमांक : 1867
वय : 49 लिंग : महिला
छायाचित्र उपलब्ध

113 RJY3520665
नाव : निलिमा निळकंठ रामटेके
पतीचे नाव: निळकंठ रामटेके
घर क्रमांक : 1867
वय : 48 लिंग : महिला
छायाचित्र उपलब्ध

114 RJY7432503
नाव : तृप्ती रामटेके
वडिलांचे नाव: परसराम रामटेके
घर क्रमांक : 1867
वय : 22 लिंग : महिला
छायाचित्र उपलब्ध

115 FMW1394840
नाव : बालाजी तुकाराम. सोमनकर
वडिलांचे नाव: तुकाराम. सोमनकर
घर क्रमांक : 1867
वय : 74 लिंग : पुरुष
छायाचित्र उपलब्ध

116 RJY0496564
नाव : सिंधु बालाजी सोमनकर
पतीचे नाव: बालाजी सोमनकर
घर क्रमांक : 1867
वय : 71 लिंग : महिला
छायाचित्र उपलब्ध

117 RJY0496594
नाव : लक्ष्मी देवाजी सोमनकर
पतीचे नाव: देवाजी सोमनकर
घर क्रमांक : 1867a
वय : 61 लिंग : महिला
छायाचित्र उपलब्ध

118 FMW1380070
नाव : यशवंत देवाजी सोमनकर
वडिलांचे नाव: देवाजी सोमनकर
घर क्रमांक : 1867अ
वय : 46 लिंग : पुरुष
छायाचित्र उपलब्ध

119 RJY0496605
नाव : महादेव नारायण नैंताम
वडिलांचे नाव: नारायण नैंताम
घर क्रमांक : 1868
वय : 73 लिंग : पुरुष
छायाचित्र उपलब्ध

120 RJY0496621
नाव : नामदेव नारायण नैंताम
वडिलांचे नाव: नारायण नैंताम
घर क्रमांक : 1868
वय : 64 लिंग : पुरुष
छायाचित्र उपलब्ध

121 RJY0496639
नाव : सुमित्रा नामदेव नैंताम
पतीचे नाव: नामदेव नैंताम
घर क्रमांक : 1868
वय : 59 लिंग : महिला
छायाचित्र उपलब्ध

122 RJY7037161
नाव : मुकेश महादेव नैताम
वडिलांचे नाव: महादेव नैताम
घर क्रमांक : 1868
वय : 27 लिंग : पुरुष
छायाचित्र उपलब्ध

123 RJY0496653
नाव : अंताराम. मादगु नैंताम
वडिलांचे नाव: मादगु नैंताम
घर क्रमांक : 1869
वय : 84 लिंग : पुरुष
छायाचित्र उपलब्ध

124 RJY1083013
नाव : निरंजना विनोद नैताम
पतीचे नाव: विनोद नैताम
घर क्रमांक : 1869
वय : 42 लिंग : महिला
छायाचित्र उपलब्ध

125 RJY0496693
नाव : जनार्धन गणपत सोमनकार
वडिलांचे नाव: गणपत सोमनकार
घर क्रमांक : 1870
वय : 74 लिंग : पुरुष
छायाचित्र उपलब्ध

126 RJY0496673
नाव : कमल जनार्धन सोमनकार
पतीचे नाव: जनार्धन सोमनकार
घर क्रमांक : 1870
वय : 69 लिंग : महिला
छायाचित्र उपलब्ध

127 FMW1380567
नाव : गजानन टिकाराम सोमनकर
वडिलांचे नाव: टिकाराम सोमनकर
घर क्रमांक : 1870
वय : 47 लिंग : पुरुष
छायाचित्र उपलब्ध

128 FMW1380559
नाव : हस्यकला गजानन सोमनकर
पतीचे नाव: गजानन सोमनकर
घर क्रमांक : 1870
वय : 44 लिंग : महिला
छायाचित्र उपलब्ध

129 RJY7037336
नाव : अतुल रमेश सोमनकार
वडिलांचे नाव: रमेश सोमनकार
घर क्रमांक : 1870
वय : 33 लिंग : पुरुष
छायाचित्र उपलब्ध

130 RJY6835839
नाव : मयुरी राहुल सोमनकर
पतीचे नाव: राहुल सोमनकर
घर क्रमांक : 1870 A
वय : 28 लिंग : महिला
छायाचित्र उपलब्ध

131 RJY0496712
नाव : शामराव गणपत सोमनकार
वडिलांचे नाव: गणपत सोमनकार
घर क्रमांक : 1870a
वय : 59 लिंग : पुरुष
छायाचित्र उपलब्ध

132 RJY0496704
नाव : रमेश गणपत सोमनकार
वडिलांचे नाव: गणपत सोमनकार
घर क्रमांक : 1870a
वय : 48 लिंग : पुरुष
छायाचित्र उपलब्ध

133 FMW1380575
नाव : लता रमेश सोमनकार
पतीचे नाव: रमेश सोमनकार
घर क्रमांक : 1870अ
वय : 46 लिंग : महिला
छायाचित्र उपलब्ध

134 RJY3520673
नाव : दयाराम. गणपत सोमनकार
वडिलांचे नाव: गणपत सोमनकार
घर क्रमांक : 1870ब
वय : 54 लिंग : पुरुष
छायाचित्र उपलब्ध

135 RJY0496720
नाव : सुमन दयाराम. सोमनकार
पतीचे नाव: दयाराम. सोमनकार
घर क्रमांक : 1870b
वय : 51 लिंग : महिला
छायाचित्र उपलब्ध

136 RJY0496738
नाव : खूशाल टिकाराम सोमनकार
वडिलांचे नाव: टिकाराम सोमनकार
घर क्रमांक : 1870b
वय : 50 लिंग : पुरुष
छायाचित्र उपलब्ध

137 RJY0496746
नाव : माया खुशाल सोमनकार
पतीचे नाव: खुशाल सोमनकार
घर क्रमांक : 1870b
वय : 47 लिंग : महिला
छायाचित्र उपलब्ध

138 FMW1393172
नाव : टिकाराम. शिवराम. सोमनकार
वडिलांचे नाव: शिवराम. सोमनकार
घर क्रमांक : 1870क
वय : 79 लिंग : पुरुष
छायाचित्र उपलब्ध

139 FMW1380245
नाव : तुरजा टिकाराम. सोमनकार
पतीचे नाव: टिकाराम. सोमनकार
घर क्रमांक : 1870क
वय : 74 लिंग : महिला
छायाचित्र उपलब्ध

140 FMW1380153
नाव : जगदीश केशव धोडरे
वडिलांचे नाव: केशव धोडरे
घर क्रमांक : 1871
वय : 44 लिंग : पुरुष
छायाचित्र उपलब्ध

141 RJY6810451
नाव : दिक्षा लुकेश धोडरे
पतीचे नाव: लुकेश धोडरे
घर क्रमांक : 1871
वय : 31 लिंग : महिला
छायाचित्र उपलब्ध

142 RJY7221781
नाव : हरिदास. काशिनाथ धोंडरे
वडिलांचे नाव: काशिनाथ धोंडरे
घर क्रमांक : 1871
वय : 61 लिंग : पुरुष
छायाचित्र उपलब्ध

143 RJY0496762
नाव : तारा हरिदास. धोंडरे
पतीचे नाव: हरिदास. धोंडरे
घर क्रमांक : 1871
वय : 59 लिंग : महिला
छायाचित्र उपलब्ध

144 RJY0496782
नाव : लीला केशव धोडरे
पतीचे नाव: केशव धोडरे
घर क्रमांक : 1871a
वय : 69 लिंग : महिला
छायाचित्र उपलब्ध

145 FMW1380229
नाव : शिला रामभाऊ धोडरे
पतीचे नाव: रामभाऊ धोडरे
घर क्रमांक : 1872
वय : 59 लिंग : महिला
छायाचित्र उपलब्ध

146 RJY6810477
नाव : मनिषा गुरुदेव धोडरे
पतीचे नाव: गुरुदेव धोडरे
घर क्रमांक : 1872
वय : 30 लिंग : महिला
छायाचित्र उपलब्ध

147 FMW1380211
नाव : मायाबाई प्रमोद सोमनकर
पतीचे नाव: प्रमोद सोमनकर
घर क्रमांक : 1872
वय : 47 लिंग : महिला
छायाचित्र उपलब्ध

148 RJY7288855
नाव : अविनाश सोमनकर
वडिलांचे नाव: प्रमोद सोमनकर
घर क्रमांक : 1872
वय : 24 लिंग : पुरुष
छायाचित्र उपलब्ध

149 RJY1242452
नाव : अंजना बंडु धोडरे
पतीचे नाव: बंडु धोडरे
घर क्रमांक : 1872अ
वय : 52 लिंग : महिला
छायाचित्र उपलब्ध

150 FMW1390293
नाव : संगिता गणपत राऊत
पतीचे नाव: गणपत राऊत
घर क्रमांक : 1873
वय : 49 लिंग : महिला
छायाचित्र उपलब्ध

151 FMW1379262
नाव : प्रमोद यादवराव सोमनकार
वडिलांचे नाव: यादवराव सोमनकार
घर क्रमांक : 1873
वय : 49 लिंग : पुरुष
छायाचित्र उपलब्ध

152 FMW1389956
नाव : पुष्पा हिरा राऊत
पतीचे नाव: हिरा राऊत
घर क्रमांक : 1873 अ
वय : 49 लिंग : महिला
छायाचित्र उपलब्ध

153 RJY7315799
नाव : राकेश राऊत
वडिलांचे नाव: कीर्तीलाल राऊत
घर क्रमांक : 1874
वय : 36 लिंग : पुरुष
छायाचित्र उपलब्ध

154 RJY7315781
नाव : शीतल राऊत
पतीचे नाव: राकेश राऊत
घर क्रमांक : 1874
वय : 24 लिंग : महिला
छायाचित्र उपलब्ध

155 RJY0496845
नाव : तारा बाबुराव राऊत
पतीचे नाव: बाबुराव राऊत
घर क्रमांक : 1874
वय : 65 लिंग : महिला
छायाचित्र उपलब्ध

156 RJY1242460
नाव : सतिश तुळसीराम राऊत
वडिलांचे नाव: तुळसीराम राऊत
घर क्रमांक : 1874
वय : 49 लिंग : पुरुष
छायाचित्र उपलब्ध

157 RJY6895056
नाव : श्सीका किर्तीलाल राऊत
पतीचे नाव: किर्तीलाल राऊत
घर क्रमांक : 1874
वय : 46 लिंग : महिला
छायाचित्र उपलब्ध

158 RJY7037427
नाव : रोहित सतीश राऊत
वडिलांचे नाव: सतीश राऊत
घर क्रमांक : 1874
वय : 26 लिंग : पुरुष
छायाचित्र उपलब्ध

159 RJY7315674
नाव : विकी राऊत
वडिलांचे नाव: किर्तीदास राऊत
घर क्रमांक : 1874अ
वय : 38 लिंग : पुरुष
छायाचित्र उपलब्ध

160 RJY7315708
नाव : सुनीता राऊत
पतीचे नाव: विकी राऊत
घर क्रमांक : 1874अ
वय : 36 लिंग : महिला
छायाचित्र उपलब्ध

161 RJY7315914
नाव : सुनीता राऊत
पतीचे नाव: राजेश राऊत
घर क्रमांक : 1875
वय : 35 लिंग : महिला
छायाचित्र उपलब्ध

162 RJY7315906
नाव : राजेश राऊत
वडिलांचे नाव: हरिचंद्र राऊत
घर क्रमांक : 1875
वय : 27 लिंग : पुरुष
छायाचित्र उपलब्ध

163 RJY7221799
नाव : संगिता हरिश्चंद्र राऊत
पतीचे नाव: हरिश्चंद्र राऊत
घर क्रमांक : 1875
वय : 50 लिंग : महिला
छायाचित्र उपलब्ध

164 RJY7316060
नाव : शोभा राऊत
पतीचे नाव: रामचंद्र राऊत
घर क्रमांक : 1875अ
वय : 63 लिंग : महिला
छायाचित्र उपलब्ध

165 RJY7315880
नाव : राहुल राऊत
वडिलांचे नाव: विनोद राऊत
घर क्रमांक : 1876
वय : 27 लिंग : पुरुष
छायाचित्र उपलब्ध

166 RJY7315898
नाव : गीता राऊत
पतीचे नाव: राहुल राऊत
घर क्रमांक : 1876
वय : 26 लिंग : महिला
छायाचित्र उपलब्ध

167 RJY3520715
नाव : गुलाबी लटारू राऊत
पतीचे नाव: लटारू राऊत
घर क्रमांक : 1876
वय : 79 लिंग : महिला
छायाचित्र उपलब्ध

168 FMW1389659
नाव : विनोद लहारु राऊत
वडिलांचे नाव: लहारु राऊत
घर क्रमांक : 1876
वय : 49 लिंग : पुरुष
छायाचित्र उपलब्ध

169 RJY1257088
नाव : यशवंत लहारु राऊत
वडिलांचे नाव: लहारु राऊत
घर क्रमांक : 1876
वय : 47 लिंग : पुरुष
छायाचित्र उपलब्ध

170 RJY0496861
नाव : कमली बाबुराव नेवारे
पतीचे नाव: बाबुराव नेवारे
घर क्रमांक : 1877
वय : 64 लिंग : महिला
छायाचित्र उपलब्ध

171 RJY6849731
नाव : पुस्तकाला आनंदराव राऊत
पतीचे नाव: आनंदराव राऊत
घर क्रमांक : 1877
वय : 43 लिंग : महिला
छायाचित्र उपलब्ध

172 FMW1390095
नाव : पुष्पा रमेश नेवारे
पतीचे नाव: रमेश नेवारे
घर क्रमांक : 1877 अ
वय : 46 लिंग : महिला
छायाचित्र उपलब्ध

173 FMW1390061
नाव : अशोक बाबुराव नेवारे
वडिलांचे नाव: बाबुराव नेवारे
घर क्रमांक : 1877 अ
वय : 46 लिंग : पुरुष
छायाचित्र उपलब्ध

174 FMW1390111
नाव : सरिता अशोक नेवारे
पतीचे नाव: अशोक नेवारे
घर क्रमांक : 1877 अ
वय : 44 लिंग : महिला
छायाचित्र उपलब्ध

175 RJY7347404
नाव : अविनाश राऊत
वडिलांचे नाव: प्रकाश राऊत
घर क्रमांक : 1879
वय : 23 लिंग : पुरुष
छायाचित्र उपलब्ध

176 RJY3520731
नाव : शालीनी विजय नेवारे
पतीचे नाव: विजय नेवारे
घर क्रमांक : 1880
वय : 46 लिंग : महिला
छायाचित्र उपलब्ध

177 FMW1390137
नाव : तिमाबाई शंकर राऊत
पतीचे नाव: शंकर राऊत
घर क्रमांक : 1880
वय : 84 लिंग : महिला
छायाचित्र उपलब्ध

178 RJY0496910
नाव : ताराबाई शंकर राऊत
पतीचे नाव: शंकर राऊत
घर क्रमांक : 1880
वय : 74 लिंग : महिला
छायाचित्र उपलब्ध

179 RJY6895064
नाव : मिराबाई बाळकृष्ण राऊत
पतीचे नाव: बाळकृष्ण राऊत
घर क्रमांक : 1881
वय : 78 लिंग : महिला
छायाचित्र उपलब्ध

180 FMW1390194
नाव : मनिराम. बाळकृष्ण राऊत
वडिलांचे नाव: बाळकृष्ण राऊत
घर क्रमांक : 1881
वय : 59 लिंग : पुरुष
छायाचित्र उपलब्ध

181 FMW1390186
नाव : शकुंतला मनिराम. राऊत
पतीचे नाव: मनिराम. राऊत
घर क्रमांक : 1881
वय : 54 लिंग : महिला
छायाचित्र उपलब्ध

182 FMW1390160
नाव : ललीता विलास. राऊत
पतीचे नाव: विलास. राऊत
घर क्रमांक : 1881
वय : 51 लिंग : महिला
छायाचित्र उपलब्ध

183 RJY7315948
नाव : सुरेश राऊत
वडिलांचे नाव: दामा राऊत
घर क्रमांक : 1882
वय : 37 लिंग : पुरुष
छायाचित्र उपलब्ध

184 RJY7315955
नाव : सविता राऊत
पतीचे नाव: सुरेश राऊत
घर क्रमांक : 1882
वय : 37 लिंग : महिला
छायाचित्र उपलब्ध

185 RJY0496936
नाव : तारा दामा राऊत
पतीचे नाव: दामा राऊत
घर क्रमांक : 1882
वय : 79 लिंग : महिला
छायाचित्र उपलब्ध

186 RJY1257096
नाव : किशोर अंबर राऊत
वडिलांचे नाव: अंबर राऊत
घर क्रमांक : 1882
वय : 45 लिंग : पुरुष
छायाचित्र उपलब्ध

187 RJY7315963
नाव : अजय राऊत
वडिलांचे नाव: गणपत राऊत
घर क्रमांक : 1883
वय : 27 लिंग : पुरुष
छायाचित्र उपलब्ध

188 RJY7315773
नाव : काजल राऊत
पतीचे नाव: अजय राऊत
घर क्रमांक : 1883
वय : 26 लिंग : महिला
छायाचित्र उपलब्ध

189 RJY0496944
नाव : शोभा गणपत राऊत
पतीचे नाव: गणपत राऊत
घर क्रमांक : 1883
वय : 51 लिंग : महिला
छायाचित्र उपलब्ध

190 FMW1390624
नाव : राजेंद्र शामराव राऊत
वडिलांचे नाव: शामराव राऊत
घर क्रमांक : 1883
वय : 50 लिंग : पुरुष
छायाचित्र उपलब्ध

191 RJY7316011
नाव : राहुल राऊत
वडिलांचे नाव: दिलीप राऊत
घर क्रमांक : 1883अ
वय : 24 लिंग : पुरुष
छायाचित्र उपलब्ध

192 RJY7315989
नाव : मनीषा सुनील शेंद्रे
पतीचे नाव: सुनील शेंदरे
घर क्रमांक : 1884
वय : 24 लिंग : महिला
छायाचित्र उपलब्ध

193 RJY7315922
नाव : आकाश राऊत
वडिलांचे नाव: सुरेश राऊत
घर क्रमांक : 1886
वय : 33 लिंग : पुरुष
छायाचित्र उपलब्ध

194 RJY7315930
नाव : गीता राऊत
पतीचे नाव: आकाश राऊत
घर क्रमांक : 1886
वय : 31 लिंग : महिला
छायाचित्र उपलब्ध

195 RJY0496970
नाव : रसिका रामचंद्र नेवारे
पतीचे नाव: रसिका नेवारे
घर क्रमांक : 1886
वय : 56 लिंग : महिला
छायाचित्र उपलब्ध

196 RJY7221807
नाव : संगिता रामचंद्र नेवारे
पतीचे नाव: रामचंद्र नेवारे
घर क्रमांक : 1886
वय : 49 लिंग : महिला
छायाचित्र उपलब्ध

197 RJY1257104
नाव : बेबी सुरेश राऊत
पतीचे नाव: सुरेश राऊत
घर क्रमांक : 1886
वय : 49 लिंग : महिला
छायाचित्र उपलब्ध

198 RJY1257070
नाव : दिलीप श्यामराव राऊत
वडिलांचे नाव: श्यामराव राऊत
घर क्रमांक : 1886
वय : 47 लिंग : पुरुष
छायाचित्र उपलब्ध

199 RJY0497001
नाव : पांडुरंग नकटु चिंचघरे
वडिलांचे नाव: नकटु चिंचघरे
घर क्रमांक : 1893
वय : 72 लिंग : पुरुष
छायाचित्र उपलब्ध

200 RJY0497019
नाव : सिंधु पांडुरंग चिंचघरे
पतीचे नाव: पांडुरंग चिंचघरे
घर क्रमांक : 1893
वय : 69 लिंग : महिला
छायाचित्र उपलब्ध

201 FMW1380682
नाव : उमाजी सोमाजी रामटेके
वडिलांचे नाव: सोमाजी रामटेके
घर क्रमांक : 1893
वय : 54 लिंग : पुरुष
छायाचित्र उपलब्ध

202 FMW1380690
नाव : पुष्पा उमाजी रामटेके
पतीचे नाव: उमाजी रामटेके
घर क्रमांक : 1893
वय : 49 लिंग : महिला
छायाचित्र उपलब्ध

203 RJY0497035
नाव : कुसुम. तानाजी रामटेके
पतीचे नाव: तानाजी रामटेके
घर क्रमांक : 1895
वय : 79 लिंग : महिला
छायाचित्र उपलब्ध

204 RJY0497027
नाव : तानाजी झेबाजी रामटेके
वडिलांचे नाव: झेबाजी रामटेके
घर क्रमांक : 1895
वय : 74 लिंग : पुरुष
छायाचित्र उपलब्ध

205 FMW1380161
नाव : परसराम. तानाजी रामटेके
वडिलांचे नाव: तानाजी रामटेके
घर क्रमांक : 1895
वय : 57 लिंग : पुरुष
छायाचित्र उपलब्ध

206 RJY0497059
नाव : नरेंद्र तानाजी रामटेके
वडिलांचे नाव: तानाजी रामटेके
घर क्रमांक : 1895
वय : 49 लिंग : पुरुष
छायाचित्र उपलब्ध

207 FMW1380476
नाव : अशोक दोडकु भांडेकर
वडिलांचे नाव: दोडकु भांडेकर
घर क्रमांक : 1896
वय : 66 लिंग : पुरुष
छायाचित्र उपलब्ध

208 FMW1380484
नाव : शशिकला अशोक भांडेकर
पतीचे नाव: अशोक भांडेकर
घर क्रमांक : 1896
वय : 62 लिंग : महिला
छायाचित्र उपलब्ध

209 RJY6835862
नाव : महेश राजेंद्र सोमनकर
वडिलांचे नाव: राजेंद्र सोमनकर
घर क्रमांक : 4244
वय : 35 लिंग : पुरुष
छायाचित्र उपलब्ध

210 RJY6835821
नाव : करीश्मा महेश सोमनकर
पतीचे नाव: महेश सोमनकर
घर क्रमांक : 4244
वय : 32 लिंग : महिला
छायाचित्र उपलब्ध

211 RJY6835870
नाव : नितीन राजेंद्र सोमनकार
वडिलांचे नाव: राजेंद्र सोमनकार
घर क्रमांक : 4244
वय : 31 लिंग : पुरुष
छायाचित्र उपलब्ध

212 RJY6810444
नाव : सुष्मा सुरेश सोमनकार
पतीचे नाव: सुरेश सोमनकार
घर क्रमांक : 6461
वय : 58 लिंग : महिला
छायाचित्र उपलब्ध

213 RJY7436645
नाव : मंगला अतुल सोमनकर
पतीचे नाव: अतुल राजेंद्र सोमनकर
घर क्रमांक : ऍट रामळा
वय : 27 लिंग : महिला
छायाचित्र उपलब्ध

214 RJY7436652
नाव : सुंदरा अनिल दुधबळे
पतीचे नाव: अनिल बीसन दुधबाले
घर क्रमांक : रामळा
वय : 37 लिंग : महिला
छायाचित्र उपलब्ध

215 RJY7436660
नाव : देवधर अरून दुधबले
इतर: अरून उरकुडा दुधबले
घर क्रमांक : वॉर्ड नं. 5
वय : 21 लिंग : पुरुष
छायाचित्र उपलब्ध

216 RJY7483183
नाव : इंदुबाई नेवारे
पतीचे नाव: अजय नेवारे
घर क्रमांक : 000
वय : 33 लिंग : महिला
छायाचित्र उपलब्ध

217 RJY7493638
नाव : शिल्पा प्रमोद नेवारे
पतीचे नाव: प्रमोद नेवारे
घर क्रमांक : 1886
वय : 23 लिंग : महिला
छायाचित्र उपलब्ध

218 RJY7493646
नाव : प्रमोद राजू नेवारे
वडिलांचे नाव: राजू नेवारे
घर क्रमांक : 1886
वय : 23 लिंग : पुरुष
छायाचित्र उपलब्ध

219 RJY7493612
नाव : सुनील राऊत
वडिलांचे नाव: गणपत राऊत
घर क्रमांक : 00
वय : 30 लिंग : पुरुष
छायाचित्र उपलब्ध

220 RJY7493604
नाव : पूजा राऊत
पतीचे नाव: दीपक राऊत
घर क्रमांक : 0
वय : 22 लिंग : महिला
छायाचित्र उपलब्ध

221 RJY7493596
नाव : आशा राऊत
पतीचे नाव: सुनील राऊत
घर क्रमांक : 0
वय : 29 लिंग : महिला
छायाचित्र उपलब्ध

222 RJY7493588
नाव : राधिका राऊत
पतीचे नाव: संजय राऊत
घर क्रमांक : 0
वय : 26 लिंग : महिला
छायाचित्र उपलब्ध

223 RJY7493570
नाव : काजल नैताम
पतीचे नाव: विष्णू नैताम
घर क्रमांक : 0
वय : 24 लिंग : महिला
छायाचित्र उपलब्ध

224 RJY7493554
नाव : करण राऊत
वडिलांचे नाव: हीरा राऊत
घर क्रमांक : 00
वय : 21 लिंग : पुरुष
छायाचित्र उपलब्ध

225 RJY7493539
नाव : भारती राऊत
पतीचे नाव: राधेश्याम राऊत
घर क्रमांक : 0
वय : 41 लिंग : महिला
छायाचित्र उपलब्ध

226 RJY7493521
नाव : पायल राऊत
पतीचे नाव: अजय राऊत
घर क्रमांक : 00
वय : 22 लिंग : महिला
छायाचित्र उपलब्ध

227 RJY7493505
नाव : सरिता राऊत
पतीचे नाव: किशोर राऊत
घर क्रमांक : 00
वय : 31 लिंग : महिला
छायाचित्र उपलब्ध

228 RJY7493497
नाव : शांताबाई शेंद्रे
पतीचे नाव: शालिकराम शेंद्रे
घर क्रमांक : 0
वय : 67 लिंग : महिला
छायाचित्र उपलब्ध

229 RJY7493489
नाव : तूरशी राऊत
पतीचे नाव: राहुल राऊत
घर क्रमांक : 0
वय : 21 लिंग : महिला
छायाचित्र उपलब्ध

230 RJY7493471
नाव : अरुण नेवारे
वडिलांचे नाव: विनायक नेवारे
घर क्रमांक : 0
वय : 21 लिंग : पुरुष
छायाचित्र उपलब्ध

231 RJY7493372
नाव : हिना नेवारे
पतीचे नाव: अर्जुन नेवारे
घर क्रमांक : 0
वय : 22 लिंग : महिला
छायाचित्र उपलब्ध

232 RJY7493695
नाव : ललिता राजू नेवारे
पतीचे नाव: राजू नेवारे
घर क्रमांक : 1886
वय : 36 लिंग : महिला
छायाचित्र उपलब्ध

233 RJY7493430
नाव : अतुल अशोक राऊत
वडिलांचे नाव: अशोक दामा राऊत
घर क्रमांक : एस/ओ अशोक राऊत
वय : 21 लिंग : पुरुष
छायाचित्र उपलब्ध

234 RJY7493422
नाव : रवी किशोर राऊत
वडिलांचे नाव: किशोर अमरसिंह राऊत
घर क्रमांक : एस/ओ किशोर राऊत
वय : 22 लिंग : पुरुष
छायाचित्र उपलब्ध

235 RJY7616436
नाव : मनोज अशोक कांबळे
वडिलांचे नाव: अशोक कांबळे
घर क्रमांक : अशोक कांबळे हाऊस
वय : 24 लिंग : पुरुष
छायाचित्र उपलब्ध

236 RJY6818819
नाव : अक्षय नानाजी बोरकर
वडिलांचे नाव: नानाजी बोरकर
घर क्रमांक :
वय : 30 लिंग : पुरुष
छायाचित्र उपलब्ध

237 RJY1257310
नाव : कैलास सुरेश चापले
वडिलांचे नाव: सुरेश चापले
घर क्रमांक : -
वय : 36 लिंग : पुरुष
छायाचित्र उपलब्ध

238 RJY6662886
नाव : रामेश्वर विश्वनाथ चवारे
वडिलांचे नाव: विश्वनाथ चवारे
घर क्रमांक :
वय : 52 लिंग : पुरुष
छायाचित्र उपलब्ध

239 RJY6662894
नाव : रत्नमाला विनोद चिलबुले
पतीचे नाव: विनोद चिलबुले
घर क्रमांक :
वय : 50 लिंग : महिला
छायाचित्र उपलब्ध

240 RJY6810485
नाव : दिपाली प्रफुल दिघोरे
पतीचे नाव: प्रफुल दिघोरे
घर क्रमांक :
वय : 29 लिंग : महिला
छायाचित्र उपलब्ध

241 RJY6731467
नाव : अंकुश दिनेश गुंडावार
वडिलांचे नाव: दिनेश गुंडावार
घर क्रमांक :
वय : 30 लिंग : पुरुष
छायाचित्र उपलब्ध

242 RJY6757173
नाव : रुपेश जगन्नाथ जौंजालकर
वडिलांचे नाव: जगन्नाथ जौंजालकर
घर क्रमांक :
वय : 28 लिंग : पुरुष
छायाचित्र उपलब्ध

243 RJY1257229
नाव : दिलीप मुकुंदा कांबळे
वडिलांचे नाव: मुकुंदा कांबळे
घर क्रमांक :
वय : 46 लिंग : पुरुष
छायाचित्र उपलब्ध

244 RJY3520988
नाव : भाग्यश्री देविदास कुनघाडकर
पतीचे नाव: देविदास कुनघाडकर
घर क्रमांक : --
वय : 39 लिंग : महिला
छायाचित्र उपलब्ध

245 RJY3521002
नाव : निशीत निखील माळाकर
वडिलांचे नाव: निखील माळाकर
घर क्रमांक :
वय : 37 लिंग : पुरुष
छायाचित्र उपलब्ध

246 RJY3520970
नाव : विनोद केशव नारनवरे
वडिलांचे नाव: केशव नारनवरे
घर क्रमांक : -
वय : 40 लिंग : पुरुष
छायाचित्र उपलब्ध

247 RJY6522130
नाव : रिया किशोर निमगडे
वडिलांचे नाव: किशोर निमगडे
घर क्रमांक :
वय : 31 लिंग : महिला
छायाचित्र उपलब्ध

248 RJY6522122
नाव : पंकज लक्ष्मण सपाटे
वडिलांचे नाव: लक्ष्मण सपाटे
घर क्रमांक :
वय : 33 लिंग : पुरुष
छायाचित्र उपलब्ध

249 RJY6642151
नाव : सुधाकर धोंडूजी सयाम
वडिलांचे नाव: धोंडूजी सयाम
घर क्रमांक :
वय : 57 लिंग : पुरुष
छायाचित्र उपलब्ध

250 RJY1254069
नाव : संदिप सुखदेव तिजारे
वडिलांचे नाव: सुखदेव तिजारे
घर क्रमांक : --
वय : 41 लिंग : पुरुष
छायाचित्र उपलब्ध

251 RJY6164164
नाव : जितेंद्र सुखदेवे तिजारे
वडिलांचे नाव: सुखदेवे तिजारे
घर क्रमांक : 555
वय : 39 लिंग : पुरुष
छायाचित्र उपलब्ध

252 RJY1273630
नाव : सुनील शंखावार
वडिलांचे नाव: आनंदराव शंखावार
घर क्रमांक : -
वय : 47 लिंग : पुरुष
छायाचित्र उपलब्ध

253 RJY7358443
नाव : चेतना खेडकर
वडिलांचे नाव: गजानन खेडकर
घर क्रमांक : 00
वय : 23 लिंग : महिला
छायाचित्र उपलब्ध

254 RJY7316953
नाव : रुचा निमगडे
वडिलांचे नाव: किशोर निमगडे
घर क्रमांक : 000
वय : 27 लिंग : महिला
छायाचित्र उपलब्ध

255 RJY1254044
नाव : रागीना हरिचंद्र तिजारे
पतीचे नाव: हरिचंद्र तिजारे
घर क्रमांक : 15
वय : 43 लिंग : महिला
छायाचित्र उपलब्ध

256 RJY3520780
नाव : कुमुदिनी हेमके
पतीचे नाव: सतोष हेमके
घर क्रमांक : 161ब
वय : 43 लिंग : महिला
छायाचित्र उपलब्ध

257 FMW1386820
नाव : प्रशांत गंगाधर सोमकुंवर
वडिलांचे नाव: गंगाधर सोमकुंवर
घर क्रमांक : 298
वय : 41 लिंग : पुरुष
छायाचित्र उपलब्ध

258 RJY6810493
नाव : सोनुताई विजय जौंजाळकर
पतीचे नाव: विजय जौंजाळकर
घर क्रमांक : 496
वय : 30 लिंग : महिला
छायाचित्र उपलब्ध

259 FMW1384429
नाव : प्रंशतकुमार नानाजी वाटगुरे
वडिलांचे नाव: नानाजी वाटगुरे
घर क्रमांक : 530
वय : 41 लिंग : पुरुष
छायाचित्र उपलब्ध

260 RJY7120868
नाव : संचिता लव्हे
आईचे नाव: गोपीचंद लव्हे
घर क्रमांक : 540
वय : 28 लिंग : महिला
छायाचित्र उपलब्ध

261 RJY3520848
नाव : संजय दशरथ जौवंजालकर
वडिलांचे नाव: दशरथ जौवंजालकर
घर क्रमांक : 565
वय : 38 लिंग : पुरुष
छायाचित्र उपलब्ध

262 RJY1242478
नाव : विधा ओमकार इन्कने
पतीचे नाव: ओमकार इन्कने
घर क्रमांक : 743
वय : 42 लिंग : महिला
छायाचित्र उपलब्ध

263 RJY1254051
नाव : अंजू किशोर गुरुमवार
पतीचे नाव: किशोर गुरुमवार
घर क्रमांक : 801
वय : 46 लिंग : महिला
छायाचित्र उपलब्ध

264 RJY1257112
नाव : दुधराम सोमा मळावी
वडिलांचे नाव: सोमा मळावी
घर क्रमांक : 844
वय : 48 लिंग : पुरुष
छायाचित्र उपलब्ध

265 FMW1385046
नाव : मनिषा आनंद हेमके
पतीचे नाव: आनंद हेमके
घर क्रमांक : 853
वय : 48 लिंग : महिला
छायाचित्र उपलब्ध

266 RJY1257211
नाव : माया प्रभू दुमाणे
पतीचे नाव: प्रभू दुमाणे
घर क्रमांक : 860
वय : 41 लिंग : महिला
छायाचित्र उपलब्ध

267 RJY1257120
नाव : हरिचंद्र वसंत कांबळे
वडिलांचे नाव: वसंत कांबळे
घर क्रमांक : 863
वय : 43 लिंग : पुरुष
छायाचित्र उपलब्ध

268 FMW1384817
नाव : सरीता दिलीप कांबळे
पतीचे नाव: दिलीप कांबळे
घर क्रमांक : 864
वय : 41 लिंग : महिला
छायाचित्र उपलब्ध

269 FMW1385004
नाव : उर्मिला भुलदेव पेटकुले
पतीचे नाव: भुलदेव पेटकुले
घर क्रमांक : 1556
वय : 52 लिंग : महिला
छायाचित्र उपलब्ध

270 FMW1385020
नाव : वैशाली चाटारे
पतीचे नाव: विलास चाटारे
घर क्रमांक : 1556a
वय : 49 लिंग : महिला
छायाचित्र उपलब्ध

271 RJY0497100
नाव : विलास. काशिराम. चाटारे
वडिलांचे नाव: काशिराम. चाटारे
घर क्रमांक : 1557a
वय : 51 लिंग : पुरुष
छायाचित्र उपलब्ध

272 RJY1242494
नाव : वनिता वसंत चाटाळे
पतीचे नाव: वसंत चाटारे
घर क्रमांक : 455
वय : 54 लिंग : महिला
छायाचित्र उपलब्ध

273 RJY3520889
नाव : शगुफ्ता जाहीदखान पठाण
वडिलांचे नाव: जाहीदखान पठाण
घर क्रमांक : 1559
वय : 49 लिंग : महिला
छायाचित्र उपलब्ध

274 RJY7221823
नाव : जाहीदखा अब्दुल मोबीनखा पठान
वडिलांचे नाव: मोबीनखा पठान
घर क्रमांक : 1561
वय : 51 लिंग : पुरुष
छायाचित्र उपलब्ध

275 FMW1385251
नाव : गुगीबखॉ अब्दुल मोबीनखा पठान
वडिलांचे नाव: मोबीनखा पठान
घर क्रमांक : 1561
वय : 49 लिंग : पुरुष
छायाचित्र उपलब्ध

276 RJY3520897
नाव : नईमा मुजीबरखॉ पठान
पतीचे नाव: मुजीबरखॉ पठान
घर क्रमांक : 1561
वय : 40 लिंग : महिला
छायाचित्र उपलब्ध

277 RJY3520905
नाव : मीरा काशिनाथ मेश्राम
वडिलांचे नाव: काशिनाथ मेश्राम
घर क्रमांक : 1562
वय : 54 लिंग : महिला
छायाचित्र उपलब्ध

278 FMW1393958
नाव : हेमराज मधुकर मेश्राम
वडिलांचे नाव: मधुकर मेश्राम
घर क्रमांक : 1565
वय : 42 लिंग : पुरुष
छायाचित्र उपलब्ध

279 RJY0497209
नाव : ताराबाई विनायक मेश्राम
पतीचे नाव: विनायक मेश्राम
घर क्रमांक : 1565
वय : 68 लिंग : महिला
छायाचित्र उपलब्ध

280 RJY0497241
नाव : अशोक महादेव सहारे
वडिलांचे नाव: महादेव सहारे
घर क्रमांक : 1585
वय : 51 लिंग : पुरुष
छायाचित्र उपलब्ध

281 FMW1384643
नाव : रेखा अशोक सहारे
वडिलांचे नाव: अशोक सहारे
घर क्रमांक : 1585
वय : 49 लिंग : महिला
छायाचित्र उपलब्ध

282 FMW1384619
नाव : कल्पना दिलीप सहारे
पतीचे नाव: दिलीप सहारे
घर क्रमांक : 1585
वय : 47 लिंग : महिला
छायाचित्र उपलब्ध

283 FMW1384833
नाव : संतोस वासुदेव सहारे
वडिलांचे नाव: वासुदेव सहारे
घर क्रमांक : 1585
वय : 43 लिंग : पुरुष
छायाचित्र उपलब्ध

284 FMW1384684
नाव : किशोर नानाजी मेश्राम
वडिलांचे नाव: नानाजी मेश्राम
घर क्रमांक : 1595
वय : 46 लिंग : पुरुष
छायाचित्र उपलब्ध

285 FMW1384635
नाव : कविता किशोर मेश्राम
पतीचे नाव: किशोर मेश्राम
घर क्रमांक : 1595
वय : 42 लिंग : महिला
छायाचित्र उपलब्ध

286 RJY3520939
नाव : गिता चंद्रकात हेमके
पतीचे नाव: चंद्रकात हेमके
घर क्रमांक : 1605
वय : 41 लिंग : महिला
छायाचित्र उपलब्ध

287 FMW1373463
नाव : विलास दिलीप चिलबुले
वडिलांचे नाव: दिलीप चिलबुले
घर क्रमांक : 1606ब
वय : 38 लिंग : पुरुष
छायाचित्र उपलब्ध

288 RJY6835730
नाव : रवी विश्वनाथ नारनवरे
वडिलांचे नाव: विश्वनाथ नारनवरे
घर क्रमांक : 1608
वय : 42 लिंग : पुरुष
छायाचित्र उपलब्ध

289 RJY6835888
नाव : सोनाली रवि नारनवरे
पतीचे नाव: रवि नारनवरे
घर क्रमांक : 1608
वय : 41 लिंग : महिला
छायाचित्र उपलब्ध

290 FMW1385335
नाव : सिमा संदेश हेमके
पतीचे नाव: संदेश हेमके
घर क्रमांक : 1617ड
वय : 41 लिंग : महिला
छायाचित्र उपलब्ध

291 RJY1242502
नाव : शालू सदानंद सोनटक्के
पतीचे नाव: सदानंद सोनटक्के
घर क्रमांक : 1620
वय : 44 लिंग : महिला
छायाचित्र उपलब्ध

292 RJY1257252
नाव : सुनिल नामदेव राऊत
वडिलांचे नाव: नामदेव राऊत
घर क्रमांक : 1630
वय : 41 लिंग : पुरुष
छायाचित्र उपलब्ध

293 RJY6164081
नाव : महेश श्रीधर चिटमलवार
वडिलांचे नाव: श्रीधरराव चिटमलवार
घर क्रमांक : 1658
वय : 38 लिंग : पुरुष
छायाचित्र उपलब्ध

294 RJY6164099
नाव : भारती श्रीधरराव चिटमलवार
पतीचे नाव: श्रीधरराव चिटमलवार
घर क्रमांक : 1658/अ
वय : 56 लिंग : महिला
छायाचित्र उपलब्ध

295 RJY1242510
नाव : अश्वीनी सुशील पोरेडडीवार
पतीचे नाव: सुशील पोरेडडीवार
घर क्रमांक : 1660
वय : 46 लिंग : महिला
छायाचित्र उपलब्ध

296 RJY1242528
नाव : शितल राजेंद्र पोरेडडीवार
वडिलांचे नाव: राजेंद्र पोरेडडीवार
घर क्रमांक : 1660
वय : 41 लिंग : महिला
छायाचित्र उपलब्ध

297 RJY6164107
नाव : प्रफुल कवडू ठवकर
वडिलांचे नाव: कवडू ठवकर
घर क्रमांक : 1676
वय : 47 लिंग : पुरुष
छायाचित्र उपलब्ध

298 RJY6164115
नाव : उषा सुरेश खेडकर
पतीचे नाव: सुरेश खेडकर
घर क्रमांक : 1682
वय : 49 लिंग : महिला
छायाचित्र उपलब्ध

299 RJY1257237
नाव : दर्शाना सुनिल कांबळे
पतीचे नाव: सुनिल कांबळे
घर क्रमांक : 1686
वय : 38 लिंग : महिला
छायाचित्र उपलब्ध

300 RJY6164123
नाव : अनंत भोजराज हेमके
वडिलांचे नाव: भोजराज हेमके
घर क्रमांक : 1690अ
वय : 39 लिंग : पुरुष
छायाचित्र उपलब्ध

301 RJY6164131
नाव : जिजा दिलीप हिरापूरे
पतीचे नाव: दिलीप हिरापूरे
घर क्रमांक : 1696
वय : 41 लिंग : महिला
छायाचित्र उपलब्ध

302 RJY1257138
नाव : दशरथ काशिनाथ कांबळे
वडिलांचे नाव: काशिनाथ कांबळे
घर क्रमांक : 1698
वय : 44 लिंग : पुरुष
छायाचित्र उपलब्ध

303 RJY1257203
नाव : किशोर नवदू कांबळे
वडिलांचे नाव: नवदू कांबळे
घर क्रमांक : 1699
वय : 40 लिंग : पुरुष
छायाचित्र उपलब्ध

304 RJY1257161
नाव : मुकेश ववदू कांबळे
वडिलांचे नाव: ववदू कांबळे
घर क्रमांक : 1699
वय : 38 लिंग : पुरुष
छायाचित्र उपलब्ध

305 RJY3520954
नाव : राजु जनार्धन हेमके
वडिलांचे नाव: जनार्धन हेमके
घर क्रमांक : 1711
वय : 59 लिंग : पुरुष
छायाचित्र उपलब्ध

306 RJY3520962
नाव : रंजना राजु हेमके
पतीचे नाव: राजु हेमके
घर क्रमांक : 1711
वय : 53 लिंग : महिला
छायाचित्र उपलब्ध

307 RJY1242536
नाव : केतकी किरण सांबरे
पतीचे नाव: किरण सांबरे
घर क्रमांक : 1712
वय : 44 लिंग : महिला
छायाचित्र उपलब्ध

308 RJY1242544
नाव : मनिषा ओमकार नाकाडे
पतीचे नाव: ओमकार नाकाडे
घर क्रमांक : 1720
वय : 38 लिंग : महिला
छायाचित्र उपलब्ध

309 RJY6708952
नाव : रोशनि विशाल मैंद
पतीचे नाव: विशाल मैंद
घर क्रमांक : 1739
वय : 50 लिंग : महिला
छायाचित्र उपलब्ध

310 FMW1384262
नाव : रेखा दिवाकर रामटेके
पतीचे नाव: दिवाकर रामटेके
घर क्रमांक : 1752
वय : 50 लिंग : महिला
छायाचित्र उपलब्ध

311 RJY7120876
नाव : पल्लवी जाधव
आईचे नाव: अंकुश जाधव
घर क्रमांक : 2500
वय : 28 लिंग : महिला
छायाचित्र उपलब्ध

312 RJY6522155
नाव : शामराव आडकुजी धारणे
वडिलांचे नाव: आडकुजी धारणे
घर क्रमांक : ४२६२
वय : 82 लिंग : पुरुष
छायाचित्र उपलब्ध

313 RJY6522148
नाव : रेखा शामराव धारणे
पतीचे नाव: शामराव धारणे
घर क्रमांक : ४२६२
वय : 77 लिंग : महिला
छायाचित्र उपलब्ध

314 RJY7319676
नाव : निषाद भोयर
आईचे नाव: लता भोयर
घर क्रमांक : 4705
वय : 24 लिंग : पुरुष
छायाचित्र उपलब्ध

315 RJY6164149
नाव : राहुल झिबलजी रामटेके
वडिलांचे नाव: झिबलजी रामटेके
घर क्रमांक : 1752/1
वय : 64 लिंग : पुरुष
छायाचित्र उपलब्ध

316 RJY7438138
नाव : पायल चिटमलवार
पतीचे नाव: महेश चिटमलवार
घर क्रमांक : 000
वय : 33 लिंग : महिला
छायाचित्र उपलब्ध

317 RJY6642169
नाव : चंद्रशेखर रामभाऊ आकरे
वडिलांचे नाव: रामभाऊ आकरे
घर क्रमांक :
वय : 36 लिंग : पुरुष
छायाचित्र उपलब्ध

318 RJY6607089
नाव : गौरव रामभाऊ आकरे
वडिलांचे नाव: रामभाऊ आकरे
घर क्रमांक :
वय : 34 लिंग : पुरुष
छायाचित्र उपलब्ध

319 RJY6702625
नाव : अल्का दिपक बारापात्रे
पतीचे नाव: दिपक बारापात्रे
घर क्रमांक :
वय : 45 लिंग : महिला
छायाचित्र उपलब्ध

320 RJY1016286
नाव : मेघावी बाबुराव ढाले
वडिलांचे नाव: बाबुराव ढाले
घर क्रमांक :
वय : 36 लिंग : महिला
छायाचित्र उपलब्ध

321 RJY1016294
नाव : स्नेहल बाबुराव ढाले
वडिलांचे नाव: बाबुराव ढाले
घर क्रमांक :
वय : 32 लिंग : महिला
छायाचित्र उपलब्ध

322 RJY1016757
नाव : सायली बाबुराव ढाले
वडिलांचे नाव: बाबुराव ढाले
घर क्रमांक :
वय : 29 लिंग : महिला
छायाचित्र उपलब्ध

323 RJY6757199
नाव : अश्विनी बिपीन गेडाम
पतीचे नाव: बिपीन गेडाम
घर क्रमांक :
वय : 39 लिंग : महिला
छायाचित्र उपलब्ध

324 RJY6810519
नाव : स्वाती दुर्योधन हलामी
वडिलांचे नाव: दुर्योधन हलामी
घर क्रमांक :
वय : 28 लिंग : महिला
छायाचित्र उपलब्ध

325 RJY6607097
नाव : अंकुश दीपक हेमके
वडिलांचे नाव: दीपक हेमके
घर क्रमांक :
वय : 30 लिंग : पुरुष
छायाचित्र उपलब्ध

326 RJY6642193
नाव : सुचिता संजय जौंजालकर
पतीचे नाव: संजय जौंजालकर
घर क्रमांक :
वय : 38 लिंग : महिला
छायाचित्र उपलब्ध

327 RJY6642201
नाव : मनीषा दिलिप जौंजालकर
पतीचे नाव: दिलिप जौंजालकर
घर क्रमांक :
वय : 37 लिंग : महिला
छायाचित्र उपलब्ध

328 RJY6642177
नाव : स्नेहा प्रभाकरराव कटूकाळे
वडिलांचे नाव: प्रभाकरराव कटूकाळे
घर क्रमांक :
वय : 38 लिंग : महिला
छायाचित्र उपलब्ध

329 RJY6810501
नाव : जागृता मोरेश्वर मडावी
वडिलांचे नाव: मोरेश्वर मडावी
घर क्रमांक :
वय : 28 लिंग : महिला
छायाचित्र उपलब्ध

330 RJY6522163
नाव : वैभव डाकराम मोटघरे
वडिलांचे नाव: डाकराम मोटघरे
घर क्रमांक :
वय : 32 लिंग : पुरुष
छायाचित्र उपलब्ध

331 RJY7037575
नाव : ज्ञानेश्वरी भाष्कर चिलबुले
वडिलांचे नाव: भाष्कर चिलबुले
घर क्रमांक : -
वय : 27 लिंग : महिला
छायाचित्र उपलब्ध

332 RJY7037534
नाव : रोशन रामचंद्र जीभकाटे
वडिलांचे नाव: रामचंद्र जीभकाटे
घर क्रमांक : -
वय : 26 लिंग : पुरुष
छायाचित्र उपलब्ध

333 RJY7036718
नाव : रोहित रामचंद्र कांबळे
वडिलांचे नाव: रामचंद्र कांबळे
घर क्रमांक : -
वय : 30 लिंग : पुरुष
छायाचित्र उपलब्ध

334 RJY7036783
नाव : ज्योती ईश्वर कांबळे
वडिलांचे नाव: ईश्वर कांबळे
घर क्रमांक : -
वय : 29 लिंग : महिला
छायाचित्र उपलब्ध

335 RJY7037476
नाव : डायमंड ईश्वर कांबळे
वडिलांचे नाव: ईश्वर कांबळे
घर क्रमांक : -
वय : 27 लिंग : पुरुष
छायाचित्र उपलब्ध

336 RJY7036759
नाव : रेणुका मधुकर खेडकर
वडिलांचे नाव: मधुकर खेडकर
घर क्रमांक : -
वय : 33 लिंग : महिला
छायाचित्र उपलब्ध

337 RJY7036734
नाव : पूजा मधुकर खेडकर
वडिलांचे नाव: मधुकर खेडकर
घर क्रमांक : डी/ओ मधुकर खेडकर
वय : 30 लिंग : महिला
छायाचित्र उपलब्ध

338 RJY7037633
नाव : मोहित मधुकर खेडकर
वडिलांचे नाव: मधुकर खेडकर
घर क्रमांक : -
वय : 27 लिंग : पुरुष
छायाचित्र उपलब्ध

339 RJY7120496
नाव : नूतन मशाखेत्री
पतीचे नाव: नीलकंठ मशाखेत्री
घर क्रमांक : -
वय : 52 लिंग : महिला
छायाचित्र उपलब्ध

340 RJY7036908
नाव : रमेश श्रावण मेश्राम
वडिलांचे नाव: श्रावण मेश्राम
घर क्रमांक : -
वय : 53 लिंग : पुरुष
छायाचित्र उपलब्ध

341 RJY7036411
नाव : वंदना राजू मेश्राम
पतीचे नाव: राजू मेश्राम
घर क्रमांक : -
वय : 36 लिंग : महिला
छायाचित्र उपलब्ध

342 RJY7036957
नाव : राहुल रमेश मेश्राम
वडिलांचे नाव: रमेश मेश्राम
घर क्रमांक : -
वय : 31 लिंग : पुरुष
छायाचित्र उपलब्ध

343 RJY7037641
नाव : अंजली रमेश मेश्राम
वडिलांचे नाव: रमेश मेश्राम
घर क्रमांक : -
वय : 26 लिंग : महिला
छायाचित्र उपलब्ध

344 RJY7037377
नाव : मोनिका कवळु नेवारे
वडिलांचे नाव: कवळु नेवारे
घर क्रमांक : -
वय : 26 लिंग : महिला
छायाचित्र उपलब्ध

345 RJY7036239
नाव : सोफिया वहीदखॉ पठाण
वडिलांचे नाव: वहीदखॉ पठाण
घर क्रमांक : -
वय : 28 लिंग : महिला
छायाचित्र उपलब्ध

346 RJY7037500
नाव : आचल सुनिल मेश्राम
वडिलांचे नाव: विनोद रामटेके
घर क्रमांक : डबल्यू/ओ सुनिल मेश्राम
वय : 27 लिंग : महिला
छायाचित्र उपलब्ध

347 RJY6838684
नाव : पंकज हरिदास सोमनकार
वडिलांचे नाव: हरिदास सोमनकार
घर क्रमांक : -
वय : 27 लिंग : पुरुष
छायाचित्र उपलब्ध

348 RJY7036965
नाव : क्रिष्णा लक्ष्मण सोनटक्के
वडिलांचे नाव: लक्ष्मण सोनटक्के
घर क्रमांक : -
वय : 33 लिंग : पुरुष
छायाचित्र उपलब्ध

349 RJY7315724
नाव : सैवंता सौंदरकर
पतीचे नाव: सीताराम सौंदरकर
घर क्रमांक : 00
वय : 49 लिंग : महिला
छायाचित्र उपलब्ध

350 RJY7315765
नाव : ज्योती निंबेकर
पतीचे नाव: प्रमोद निंबेकर
घर क्रमांक : 00
वय : 38 लिंग : महिला
छायाचित्र उपलब्ध

351 RJY7377013
नाव : पल्लवी मेश्राम
पतीचे नाव: पुंडलिक मेश्राम
घर क्रमांक : 000
वय : 32 लिंग : महिला
छायाचित्र उपलब्ध

352 RJY7432453
नाव : शुभांगी चापले
पतीचे नाव: कैलाश चापले
घर क्रमांक : 000
वय : 31 लिंग : महिला
छायाचित्र उपलब्ध

353 RJY7432446
नाव : प्रणाली मेश्राम
वडिलांचे नाव: नीलकंठ मेश्राम
घर क्रमांक : 000
वय : 22 लिंग : महिला
छायाचित्र उपलब्ध

354 RJY7424724
नाव : दुर्गा राहुल मेश्राम
पतीचे नाव: राहुल रमेश मेश्राम
घर क्रमांक : सी/ओ राहुल मेश्राम
वय : 23 लिंग : महिला
छायाचित्र उपलब्ध

355 FMW1372598
नाव : प्रकाश बिसन मानकर
वडिलांचे नाव: बिसन मानकर
घर क्रमांक : 90
वय : 45 लिंग : पुरुष
छायाचित्र उपलब्ध

356 FMW0895144
नाव : नसीमा सायानी
पतीचे नाव: ईमरान सापानी
घर क्रमांक : 316
वय : 49 लिंग : महिला
छायाचित्र उपलब्ध

357 FMW0895524
नाव : इम्रान रफीक सायानी
वडिलांचे नाव: रफीक सायानी
घर क्रमांक : 316
वय : 45 लिंग : पुरुष
छायाचित्र उपलब्ध

358 RJY7288889
नाव : जितेंद्र सोमनकर
वडिलांचे नाव: राजू सोमनकर
घर क्रमांक : 460
वय : 30 लिंग : पुरुष
छायाचित्र उपलब्ध

359 RJY0497308
नाव : सिताराम. कवळू जौंजाळकर
वडिलांचे नाव: कवळू जौंजाळकर
घर क्रमांक : 460b
वय : 56 लिंग : पुरुष
छायाचित्र उपलब्ध

360 RJY0497316
नाव : शकुंतला सिताराम. जौंजाळकर
पतीचे नाव: सिताराम. जौंजाळकर
घर क्रमांक : 460b
वय : 49 लिंग : महिला
छायाचित्र उपलब्ध

361 RJY0497257
नाव : राजू महादेव सोमनकर
वडिलांचे नाव: महादेव सोमनकर
घर क्रमांक : 460i
वय : 59 लिंग : पुरुष
छायाचित्र उपलब्ध

362 FMW1379734
नाव : लता सोमनकर
पतीचे नाव: राजू सोमनकर
घर क्रमांक : 460ई
वय : 53 लिंग : महिला
छायाचित्र उपलब्ध

363 RJY0497297
नाव : उद्धव कवळु जौंजाळकर
वडिलांचे नाव: कवळु जौंजाळकर
घर क्रमांक : 460k
वय : 51 लिंग : पुरुष
छायाचित्र उपलब्ध

364 FMW1373000
नाव : वनिता उद्धव जौंजालकर
पतीचे नाव: उद्धव जवंजाळकर
घर क्रमांक : 174
वय : 46 लिंग : महिला
छायाचित्र उपलब्ध

365 RJY0497267
नाव : लक्ष्मी बाळकृष्ण सोमनकर
पतीचे नाव: बाळकृष्ण सोमनकर
घर क्रमांक : 460p
वय : 74 लिंग : महिला
छायाचित्र उपलब्ध

366 FMW1372770
नाव : भाग्यश्री देवराव जौंजाळकर
पतीचे नाव: देवराव जौंजाळकर
घर क्रमांक : 467
वय : 48 लिंग : महिला
छायाचित्र उपलब्ध

367 FMW1372622
नाव : देवराव वकटू जवंजाळकर
वडिलांचे नाव: वकटू जवंजाळकर
घर क्रमांक : 467
वय : 59 लिंग : पुरुष
छायाचित्र उपलब्ध

368 RJY0497332
नाव : कवळू बिसन टिचकुले
वडिलांचे नाव: बिसन टिचकुले
घर क्रमांक : 478
वय : 74 लिंग : पुरुष
छायाचित्र उपलब्ध

369 RJY3521036
नाव : मिराबाई कवळू टिचकुले
पतीचे नाव: कवळू टिचकुले
घर क्रमांक : 478
वय : 69 लिंग : महिला
छायाचित्र उपलब्ध

370 FMW1379791
नाव : कैलास कवळु टिचकुले
वडिलांचे नाव: कवळु टिचकुले
घर क्रमांक : 478
वय : 45 लिंग : पुरुष
छायाचित्र उपलब्ध

371 RJY0497340
नाव : नत्थू सूकरु नारनवरे
वडिलांचे नाव: सूकरु नारनवरे
घर क्रमांक : 479
वय : 74 लिंग : पुरुष
छायाचित्र उपलब्ध

372 RJY0497366
नाव : आनंदाव सुकरू नारनवरे
वडिलांचे नाव: सुकरू नारनवरे
घर क्रमांक : 479
वय : 66 लिंग : पुरुष
छायाचित्र उपलब्ध

373 RJY0497356
नाव : शांताबाई नत्थू नारनवरे
पतीचे नाव: नत्थू नारनवरे
घर क्रमांक : 479
वय : 64 लिंग : महिला
छायाचित्र उपलब्ध

374 RJY0497376
नाव : सुन्दराबाई आनंदराव नारनवरे
पतीचे नाव: आनंदराव नारनवरे
घर क्रमांक : 479
वय : 60 लिंग : महिला
छायाचित्र उपलब्ध

375 FMW1394352
नाव : विठ्ठल केशव भोयर
वडिलांचे नाव: केशव भोयर
घर क्रमांक : 480
वय : 48 लिंग : पुरुष
छायाचित्र उपलब्ध

376 RJY7432461
नाव : कांचन भोयर
वडिलांचे नाव: विठ्ठल भोयर
घर क्रमांक : 480
वय : 22 लिंग : महिला
छायाचित्र उपलब्ध

377 RJY0497415
नाव : बाबूराव केशवराव ढाले
वडिलांचे नाव: केशवराव ढाले
घर क्रमांक : 482
वय : 64 लिंग : पुरुष
छायाचित्र उपलब्ध

378 RJY6164206
नाव : उषा बाबुराव ढाले
पतीचे नाव: बाबुराव ढाले
घर क्रमांक : 482
वय : 59 लिंग : महिला
छायाचित्र उपलब्ध

379 RJY1242577
नाव : स्मिता बाबुराव ढाले
वडिलांचे नाव: बाबुराव ढाले
घर क्रमांक : 482
वय : 38 लिंग : महिला
छायाचित्र उपलब्ध

380 FMW1389295
नाव : शांता जागेश्वर जौंजाळकर
पतीचे नाव: जागेश्वर जौंजाळकर
घर क्रमांक : 483
वय : 64 लिंग : महिला
छायाचित्र उपलब्ध

381 FMW1379122
नाव : बिसन गंगाराम. मानकर
वडिलांचे नाव: गंगाराम. मानकर
घर क्रमांक : 490
वय : 79 लिंग : पुरुष
छायाचित्र उपलब्ध

382 RJY6164214
नाव : वनिता उमेश मानकर
पतीचे नाव: उमेश मानकर
घर क्रमांक : 490
वय : 49 लिंग : महिला
छायाचित्र उपलब्ध

383 RJY0497455
नाव : अ.रहेमान गूलाब शेख
वडिलांचे नाव: गूलाब शेख
घर क्रमांक : 491
वय : 69 लिंग : पुरुष
छायाचित्र उपलब्ध

384 RJY0497475
नाव : अब्दुल रहीम शेख
वडिलांचे नाव: रहीम शेख
घर क्रमांक : 491
वय : 69 लिंग : पुरुष
छायाचित्र उपलब्ध

385 RJY0497431
नाव : साजेदाबेगम रहीम शेख
पतीचे नाव: रहीम शेख
घर क्रमांक : 491
वय : 64 लिंग : महिला
छायाचित्र उपलब्ध

386 FMW1372630
नाव : नासीर अब्दुलरहमान शेख
वडिलांचे नाव: अब्दुलरहमान शेख
घर क्रमांक : 491
वय : 45 लिंग : पुरुष
छायाचित्र उपलब्ध

387 FMW1372838
नाव : आसीफ अब्दुलरहमान शेख
वडिलांचे नाव: अब्दुलरहमान शेख
घर क्रमांक : 491
वय : 43 लिंग : पुरुष
छायाचित्र उपलब्ध

388 RJY0497485
नाव : अशोक तूळशिराम. जौंजाळकर
वडिलांचे नाव: तूळशिराम. जौंजाळकर
घर क्रमांक : 492
वय : 59 लिंग : पुरुष
छायाचित्र उपलब्ध

389 RJY0497495
नाव : कलावती अशोक जौंजाळकर
पतीचे नाव: अशोक जौंजाळकर
घर क्रमांक : 492
वय : 49 लिंग : महिला
छायाचित्र उपलब्ध

390 RJY0497506
नाव : बारुबाई नत्थू जरेंजालकर
पतीचे नाव: नत्थू जरोंजालकर
घर क्रमांक : 495
वय : 64 लिंग : महिला
छायाचित्र उपलब्ध

391 FMW1372291
नाव : दिलीप जौंजालकर
वडिलांचे नाव: नत्थू जौंजालकर
घर क्रमांक : 495
वय : 48 लिंग : पुरुष
छायाचित्र उपलब्ध

392 FMW1372432
नाव : संजय जौंजाळकर
वडिलांचे नाव: नत्थुजी जौंजाळकर
घर क्रमांक : 495
वय : 49 लिंग : पुरुष
छायाचित्र उपलब्ध

393 RJY0497522
नाव : गुणवंत नागो खेडकर
वडिलांचे नाव: नागो खेडकर
घर क्रमांक : 497
वय : 54 लिंग : पुरुष
छायाचित्र उपलब्ध

394 FMW1380450
नाव : सुनिता गुणवंत खेडकर
पतीचे नाव: गुणवंत खेडकर
घर क्रमांक : 497
वय : 50 लिंग : महिला
छायाचित्र उपलब्ध

395 RJY0497530
नाव : हरीराम. नागो खेडकर
वडिलांचे नाव: नागो खेडकर
घर क्रमांक : 497
वय : 49 लिंग : पुरुष
छायाचित्र उपलब्ध

396 RJY1257336
नाव : निरुता नागोजी खेडकर
वडिलांचे नाव: नागोजी खेडकर
घर क्रमांक : 497
वय : 44 लिंग : महिला
छायाचित्र उपलब्ध

397 RJY7036379
नाव : दुर्गा हरिराम खेडकर
पतीचे नाव: हरिराम खेडकर
घर क्रमांक : 497
वय : 34 लिंग : महिला
छायाचित्र उपलब्ध

398 RJY7036619
नाव : वैष्णवी गुणवंत खेडकर
वडिलांचे नाव: गुणवंत खेडकर
घर क्रमांक : 497
वय : 27 लिंग : महिला
छायाचित्र उपलब्ध

399 RJY7036387
नाव : यामिना अनिल भोयर
पतीचे नाव: अनिल भोयर
घर क्रमांक : 498
वय : 35 लिंग : महिला
छायाचित्र उपलब्ध

400 FMW1380666
नाव : सुनिता मुरलीधर मेश्राम
वडिलांचे नाव: मुरलीधर मेश्राम
घर क्रमांक : 498
वय : 44 लिंग : महिला
छायाचित्र उपलब्ध

401 RJY7036346
नाव : शालू नवनाथ मेश्राम
पतीचे नाव: नवनाथ मेश्राम
घर क्रमांक : 498
वय : 33 लिंग : महिला
छायाचित्र उपलब्ध

402 RJY7036486
नाव : विनोद जगदीश मेश्राम
वडिलांचे नाव: जगदीश मेश्राम
घर क्रमांक : 498
वय : 26 लिंग : पुरुष
छायाचित्र उपलब्ध

403 RJY0497554
नाव : शांता सदाशिव मेश्राम
पतीचे नाव: सदाशिव मेश्राम
घर क्रमांक : 498
वय : 64 लिंग : महिला
छायाचित्र उपलब्ध

404 RJY0497564
नाव : मूरलीधर सदाशिव मेश्राम
वडिलांचे नाव: सदाशिव मेश्राम
घर क्रमांक : 498
वय : 48 लिंग : पुरुष
छायाचित्र उपलब्ध

405 FMW1380625
नाव : जगदीश पंढरी मेश्राम
वडिलांचे नाव: पंढरी मेश्राम
घर क्रमांक : 498-अ
वय : 46 लिंग : पुरुष
छायाचित्र उपलब्ध

406 FMW1379759
नाव : लता जगदीश मेश्राम
पतीचे नाव: जगदीश मेश्राम
घर क्रमांक : 498-ब
वय : 44 लिंग : महिला
छायाचित्र उपलब्ध

407 FMW1379718
नाव : यमु हरीश्चंद्र भोयर
पतीचे नाव: हरीश्चंद्र भोयर
घर क्रमांक : 500
वय : 49 लिंग : महिला
छायाचित्र उपलब्ध

408 RJY3521101
नाव : देवकू यादव भोयर
पतीचे नाव: यादव भोयर
घर क्रमांक : 500-अ
वय : 69 लिंग : महिला
छायाचित्र उपलब्ध

409 RJY3521119
नाव : तेजेश्वर यादव भोयर
वडिलांचे नाव: यादव भोयर
घर क्रमांक : 500-अ
वय : 39 लिंग : पुरुष
छायाचित्र उपलब्ध

410 RJY6164248
नाव : रामभाऊ देवाजी आकरे
वडिलांचे नाव: देवाजी आकरे
घर क्रमांक : 502
वय : 69 लिंग : पुरुष
छायाचित्र उपलब्ध

411 RJY6164255
नाव : कुसुम. रामभाऊ आकरे
पतीचे नाव: रामभाऊ आकरे
घर क्रमांक : 502
वय : 59 लिंग : महिला
छायाचित्र उपलब्ध

412 RJY3521135
नाव : रूषी देवाजी आकरे
वडिलांचे नाव: देवाजी आकरे
घर क्रमांक : 502
वय : 56 लिंग : पुरुष
छायाचित्र उपलब्ध

413 RJY3521143
नाव : वृन्दा रूषी आकरे
पतीचे नाव: रूषी आकरे
घर क्रमांक : 502
वय : 51 लिंग : महिला
छायाचित्र उपलब्ध

414 RJY3521184
नाव : सखूबाई मोतीराम. आकरे
पतीचे नाव: मोतीराम. आकरे
घर क्रमांक : 503
वय : 94 लिंग : महिला
छायाचित्र उपलब्ध

415 RJY7419823
नाव : उषा चंद्रशेखर आकरे
पतीचे नाव: चंद्रशेखर आकरे
घर क्रमांक : 503
वय : 34 लिंग : महिला
छायाचित्र उपलब्ध

416 RJY0497605
नाव : गोपिकाबाई गोविंदा आकरे
पतीचे नाव: गोविंदा आकरे
घर क्रमांक : 504
वय : 73 लिंग : महिला
छायाचित्र उपलब्ध

417 FMW1379619
नाव : विनोद गोविंदराव आकरे
वडिलांचे नाव: गोविंदराव आकरे
घर क्रमांक : 504
वय : 45 लिंग : पुरुष
छायाचित्र उपलब्ध

418 RJY6256994
नाव : दिपा गणेश तिजारे
पतीचे नाव: गणेश तिजारे
घर क्रमांक : 555
वय : 34 लिंग : महिला
छायाचित्र उपलब्ध

419 RJY7432529
नाव : आचल मेश्राम
वडिलांचे नाव: जगदीश मेश्राम
घर क्रमांक : 1138
वय : 21 लिंग : महिला
छायाचित्र उपलब्ध

420 FMW1380054
नाव : उषाताई यशवंत सोमनकर
पतीचे नाव: यशवंत सोमनकर
घर क्रमांक : 1495
वय : 48 लिंग : महिला
छायाचित्र उपलब्ध

421 RJY0497407
नाव : रूखमा केशव भोयर
पतीचे नाव: केशव भोयर
घर क्रमांक : 1501
वय : 65 लिंग : महिला
छायाचित्र उपलब्ध

422 RJY3521192
नाव : मेश्रामलिला भाउराव
पतीचे नाव: भाउराव
घर क्रमांक : 1549
वय : 49 लिंग : महिला
छायाचित्र उपलब्ध

423 RJY3521200
नाव : मेश्रामदेवराव मंगरू
वडिलांचे नाव: मंगरू
घर क्रमांक : 1549
वय : 49 लिंग : पुरुष
छायाचित्र उपलब्ध

424 FMW1393008
नाव : मेश्रामगीता देवराव
पतीचे नाव: देवराव
घर क्रमांक : 1549
वय : 46 लिंग : महिला
छायाचित्र उपलब्ध

425 RJY7036445
नाव : प्रशांत देवराव मेश्राम
वडिलांचे नाव: देवराव मेश्राम
घर क्रमांक : 1549
वय : 29 लिंग : पुरुष
छायाचित्र उपलब्ध

426 RJY0497653
नाव : भाऊराव मंगरू मेश्राम
वडिलांचे नाव: मंगरू मेश्राम
घर क्रमांक : 1549
वय : 59 लिंग : पुरुष
छायाचित्र उपलब्ध

427 RJY7432586
नाव : ऐश्वर्या सोनटक्के
वडिलांचे नाव: सुरेश सोनटक्के
घर क्रमांक : 1568
वय : 22 लिंग : महिला
छायाचित्र उपलब्ध

428 RJY7036213
नाव : सुरेश ईश्वर मेश्राम
वडिलांचे नाव: ईश्वर मेश्राम
घर क्रमांक : 1572
वय : 30 लिंग : पुरुष
छायाचित्र उपलब्ध

429 RJY7036536
नाव : प्रियंका मेश्राम
पतीचे नाव: सुरेश मेश्राम
घर क्रमांक : 1572
वय : 25 लिंग : महिला
छायाचित्र उपलब्ध

430 RJY7288863
नाव : श्रद्धा गुरमवार
वडिलांचे नाव: किशोर गुरमवार
घर क्रमांक : 1586
वय : 24 लिंग : महिला
छायाचित्र उपलब्ध

431 RJY7432537
नाव : हर्षल सोनटक्के
वडिलांचे नाव: सदानंद सोनटक्के
घर क्रमांक : 1620
वय : 21 लिंग : पुरुष
छायाचित्र उपलब्ध

432 RJY7120892
नाव : आराधना नंदनवार
आईचे नाव: संजय नंदनवार
घर क्रमांक : 3700
वय : 27 लिंग : महिला
छायाचित्र उपलब्ध

433 FMW1372507
नाव : देवेंद्र दयाराम जौंजाळकर
वडिलांचे नाव: दयाराम जौंजाळकर
घर क्रमांक : 492-3
वय : 45 लिंग : पुरुष
छायाचित्र उपलब्ध

434 FMW1372697
नाव : महेश दयाराम जौंजाळकर
वडिलांचे नाव: दयाराम जौंजाळकर
घर क्रमांक : 492-3
वय : 42 लिंग : पुरुष
छायाचित्र उपलब्ध

435 RJY1242593
नाव : सूमीत्राबाई राजेश्वर जौजालकर
पतीचे नाव: राजेश्वर जौजालकर
घर क्रमांक : 495-1
वय : 69 लिंग : महिला
छायाचित्र उपलब्ध

436 FMW1372754
नाव : रामदास राजेश्वर जौंजाळकर
वडिलांचे नाव: राजेश्वर जौंजाळकर
घर क्रमांक : 495-1
वय : 47 लिंग : पुरुष
छायाचित्र उपलब्ध

437 RJY6164222
नाव : सूरेश पांडूरंग जौंजाळकर
वडिलांचे नाव: पांडूरंग जौंजाळकर
घर क्रमांक : 495-2
वय : 59 लिंग : पुरुष
छायाचित्र उपलब्ध

438 RJY3521069
नाव : सुनंदा सूरेश जौंजाळकर
पतीचे नाव: सूरेश जौंजाळकर
घर क्रमांक : 495-2
वय : 53 लिंग : महिला
छायाचित्र उपलब्ध

439 RJY3521077
नाव : ताराबाई दयाराम. जौंजाळकर
पतीचे नाव: दयाराम. जौंजाळकर
घर क्रमांक : 495-3
वय : 64 लिंग : महिला
छायाचित्र उपलब्ध

440 FMW1379999
नाव : कुंडलीक नारायण जौंजाळकर
वडिलांचे नाव: नारायण जौंजाळकर
घर क्रमांक : 495-3
वय : 44 लिंग : पुरुष
छायाचित्र उपलब्ध

441 RJY0497574
नाव : खूशाल धर्मा भोयर
वडिलांचे नाव: धर्मा भोयर
घर क्रमांक : 500 1
वय : 64 लिंग : पुरुष
छायाचित्र उपलब्ध

442 RJY0497584
नाव : निर्मला खुशाल भोयर
पतीचे नाव: खुशाल भोयर
घर क्रमांक : 500 1
वय : 59 लिंग : महिला
छायाचित्र उपलब्ध

443 RJY3521150
नाव : रमेश देवाजी आकरे
वडिलांचे नाव: देवाजी आकरे
घर क्रमांक : 502-2
वय : 53 लिंग : पुरुष
छायाचित्र उपलब्ध

444 RJY3521168
नाव : रंजना रमेश आकरे
पतीचे नाव: रमेश आकरे
घर क्रमांक : 502-2
वय : 50 लिंग : महिला
छायाचित्र उपलब्ध

445 RJY6164198
नाव : वैशाली विनायक हाडगे
पतीचे नाव: विनायक हाडगे
घर क्रमांक : 477-1
वय : 57 लिंग : महिला
छायाचित्र उपलब्ध

446 RJY7381270
नाव : कुमुदिनी रोशन जिभकाटे
पतीचे नाव: रोशन रामचंद्र जिभकाटे
घर क्रमांक : 13993
वय : 23 लिंग : महिला
छायाचित्र उपलब्ध

447 RJY7221856
नाव : गंगाबाई गणपत जरेंजालकर
पतीचे नाव: गणपत जरेंजालकर
घर क्रमांक : 466-10
वय : 84 लिंग : महिला
छायाचित्र उपलब्ध

448 RJY3521028
नाव : बबन गणपत जरेंजालकर
वडिलांचे नाव: गणपत जरेंजालकर
घर क्रमांक : 466-10
वय : 54 लिंग : पुरुष
छायाचित्र उपलब्ध

449 FMW1372879
नाव : माधूरी बबन जरेंजालकर
पतीचे नाव: बबन जरेंजालकर
घर क्रमांक : 466-10
वय : 51 लिंग : महिला
छायाचित्र उपलब्ध

450 RJY7494123
नाव : ममिता जौंजालकर
पतीचे नाव: स्वप्निल जौंजालकर
घर क्रमांक : रा भगतसिंह चौक
वय : 24 लिंग : महिला
छायाचित्र उपलब्ध

451 RJY7495120
नाव : अंकिता बबन जवंजालकर
वडिलांचे नाव: बबन
घर क्रमांक : भगतसिंह चौक
वय : 31 लिंग : महिला
छायाचित्र उपलब्ध

452 RJY7509847
नाव : भाग्यश्री वाटगुरे
पतीचे नाव: रामहरी वाटगुरे
घर क्रमांक : 530
वय : 34 लिंग : महिला
छायाचित्र उपलब्ध

453 RJY7527146
नाव : प्रियंका बबन जौंजालकर
वडिलांचे नाव: बबन जौंजालकर
घर क्रमांक : भगतसिंग चौक
वय : 28 लिंग : महिला
छायाचित्र उपलब्ध

454 RJY7543390
नाव : अजय खोब्रागडे
वडिलांचे नाव: प्रमोद खोब्रागडे
घर क्रमांक : 000
वय : 22 लिंग : पुरुष
छायाचित्र उपलब्ध

455 RJY7562861
नाव : दुशांत नीलकंठ मेश्राम
वडिलांचे नाव: नीलकंठ रामा मेश्राम
घर क्रमांक : भगत सिंग चौक
वय : 20 लिंग : पुरुष
छायाचित्र उपलब्ध

456 RJY7565591
नाव : तनवी विनायक आखाडे
वडिलांचे नाव: विनायक प्रभाकर आखाडे
घर क्रमांक : डी/ओ विनायक आखाडे
वय : 21 लिंग : महिला
छायाचित्र उपलब्ध

457 RJY7570047
नाव : रेखा राकेश खेडकर
पतीचे नाव: राकेश रमेश खेडकर
घर क्रमांक : भगतसिंह चौक आरमोरी
वय : 34 लिंग : महिला
छायाचित्र उपलब्ध

458 RJY7574148
नाव : महेश उमेश मानकर
वडिलांचे नाव: उमेश बिसन मानकर
घर क्रमांक : भगतसिंह चौक
वय : 26 लिंग : पुरुष
छायाचित्र उपलब्ध

459 RJY7592249
नाव : पूजा मंगेश मानकर
पतीचे नाव: मंगेश उमेश मानकर
घर क्रमांक : भगत सिंह चौक
वय : 26 लिंग : महिला
छायाचित्र उपलब्ध

460 RJY7644388
नाव : दिपाली आकाश जौंजालकर
पतीचे नाव: आकाश सीताराम जौंजालकर
घर क्रमांक : भगत सिंह चौक
वय : 28 लिंग : महिला
छायाचित्र उपलब्ध

461 RJY6642227
नाव : रोशन ऋषीजी आकरे
वडिलांचे नाव: ऋषीजी आकरे
घर क्रमांक :
वय : 31 लिंग : पुरुष
छायाचित्र उपलब्ध

462 RJY6642235
नाव : माधुरी चंद्रशेखर गोन्नाडे
पतीचे नाव: चंद्रशेखर गोन्नाडे
घर क्रमांक :
वय : 43 लिंग : महिला
छायाचित्र उपलब्ध

463 RJY6522189
नाव : प्रियंका पराग मेश्राम
पतीचे नाव: पराग मेश्राम
घर क्रमांक :
वय : 42 लिंग : महिला
छायाचित्र उपलब्ध

464 RJY1015973
नाव : मयूर संजय शेंडे
वडिलांचे नाव: संजय शेंडे
घर क्रमांक :
वय : 28 लिंग : पुरुष
छायाचित्र उपलब्ध

465 RJY7036858
नाव : शुभांगी प्रमोद भोयर
पतीचे नाव: प्रमोद भोयर
घर क्रमांक : -
वय : 36 लिंग : महिला
छायाचित्र उपलब्ध

466 RJY6844583
नाव : मयूरी स्वप्निल रामटेके
वडिलांचे नाव: उध्दव जौंजालकर
घर क्रमांक : हनुमान नागर काळागोता आरमोरी
वय : 27 लिंग : महिला
छायाचित्र उपलब्ध

467 RJY7036999
नाव : गिरीश लालाजी कापकर
वडिलांचे नाव: लालाजी कापकर
घर क्रमांक : -
वय : 44 लिंग : पुरुष
छायाचित्र उपलब्ध

468 RJY7037021
नाव : सोनू गिरीश कापकर
पतीचे नाव: गिरीश कापकर
घर क्रमांक : -
वय : 34 लिंग : महिला
छायाचित्र उपलब्ध

469 RJY7120504
नाव : नीलकंठ मशाखेत्री
वडिलांचे नाव: काशिनाथ मशाखेत्री
घर क्रमांक : -
वय : 61 लिंग : पुरुष
छायाचित्र उपलब्ध

470 RJY7036882
नाव : रवींद्र चंद्रभान निंबेकर
वडिलांचे नाव: चंद्रभान निंबेकर
घर क्रमांक : -
वय : 39 लिंग : पुरुष
छायाचित्र उपलब्ध

471 RJY7036890
नाव : आशा रवींद्र निंबेकर
पतीचे नाव: रवींद्र निंबेकर
घर क्रमांक : -
वय : 34 लिंग : महिला
छायाचित्र उपलब्ध

472 RJY6378558
नाव : अंकित उमेश सोनकुसरे
वडिलांचे नाव: उमेश सोनकुसरे
घर क्रमांक : वार्ड नं. 4 भगत सिंह
वय : 32 लिंग : पुरुष
छायाचित्र उपलब्ध

473 RJY7419039
नाव : पूजा खेडकर
पतीचे नाव: सचिन खेडकर
घर क्रमांक : 497
वय : 27 लिंग : महिला
छायाचित्र उपलब्ध

474 RJY6818835
नाव : अजय रमेश आकरे
वडिलांचे नाव: रमेश आकरे
घर क्रमांक : 503
वय : 27 लिंग : पुरुष
छायाचित्र उपलब्ध

475 RJY7361926
नाव : प्रिती वाटगुरे
पतीचे नाव: प्रशांतकुमार वाटगुरे
घर क्रमांक : 530
वय : 35 लिंग : महिला
छायाचित्र उपलब्ध

476 FMW1384551
नाव : नानाजी तुळशीराम वाटमुरे
वडिलांचे नाव: तुळशीराम वाटमुरे
घर क्रमांक : 530
वय : 71 लिंग : पुरुष
छायाचित्र उपलब्ध

477 FMW1384486
नाव : चंद्रप्रभा नानाजी वाटमुरे
पतीचे नाव: नानाजी वाटमुरे
घर क्रमांक : 530
वय : 69 लिंग : महिला
छायाचित्र उपलब्ध

478 FMW1384825
नाव : गणेश वकटु कांबळे
वडिलांचे नाव: वकटु कांबळे
घर क्रमांक : 845
वय : 47 लिंग : पुरुष
छायाचित्र उपलब्ध

479 FMW1384767
नाव : अनुसया संजय कांबळे
पतीचे नाव: संजय कांबळे
घर क्रमांक : 845
वय : 46 लिंग : महिला
छायाचित्र उपलब्ध

480 FMW1384726
नाव : सुलोचना क्रिष्णा कांबळे
पतीचे नाव: क्रिष्णा कांबळे
घर क्रमांक : 845
वय : 46 लिंग : महिला
छायाचित्र उपलब्ध

481 RJY6907943
नाव : शुभांगी रवींद्र खेडकर
पतीचे नाव: रवींद्र खेडकर
घर क्रमांक : 1561
वय : 30 लिंग : महिला
छायाचित्र उपलब्ध

482 RJY6907950
नाव : अर्चना महादेव खेडकर
पतीचे नाव: महादेव खेडकर
घर क्रमांक : 1563
वय : 33 लिंग : महिला
छायाचित्र उपलब्ध

483 RJY6907984
नाव : उषा खेडकर
पतीचे नाव: राजू खेडकर
घर क्रमांक : 1565
वय : 43 लिंग : महिला
छायाचित्र उपलब्ध

484 RJY0497673
नाव : रमाबाई रमेश खेडकर
पतीचे नाव: रमेश खेडकर
घर क्रमांक : 1566a
वय : 63 लिंग : महिला
छायाचित्र उपलब्ध

485 RJY0497683
नाव : अंजना आबाजी भोयर
पतीचे नाव: आबाजी भोयर
घर क्रमांक : 1567
वय : 79 लिंग : महिला
छायाचित्र उपलब्ध

486 FMW1385111
नाव : अनिल आबाजी भोयर
वडिलांचे नाव: आबाजी भोयर
घर क्रमांक : 1567
वय : 52 लिंग : पुरुष
छायाचित्र उपलब्ध

487 RJY6907976
नाव : मंगला अनिल भोयर
पतीचे नाव: अनिल भोयर
घर क्रमांक : 1567
वय : 53 लिंग : महिला
छायाचित्र उपलब्ध

488 FMW1384270
नाव : विनोद पांडूरंग चापले
वडिलांचे नाव: पांडूरंग चापले
घर क्रमांक : 1567
वय : 43 लिंग : पुरुष
छायाचित्र उपलब्ध

489 FMW1384585
नाव : ज्ञानेश्वर तुकाराम सोनटक्के
वडिलांचे नाव: तुकाराम सोनटक्के
घर क्रमांक : 1568
वय : 46 लिंग : पुरुष
छायाचित्र उपलब्ध

490 FMW1384452
नाव : मनिषा सुरेश सोनटक्के
पतीचे नाव: सुरेश सोनटक्के
घर क्रमांक : 1568
वय : 45 लिंग : महिला
छायाचित्र उपलब्ध

491 RJY3521218
नाव : राकेश तुकाराम सोनटक्के
वडिलांचे नाव: तुकाराम सोनटक्के
घर क्रमांक : 1568
वय : 44 लिंग : पुरुष
छायाचित्र उपलब्ध

492 RJY0497746
नाव : ताराबाई जगन्नाथ भेंडारे
पतीचे नाव: जगन्नाथ भेंडारे
घर क्रमांक : 1570
वय : 66 लिंग : महिला
छायाचित्र उपलब्ध

493 FMW1384908
नाव : चंद्रकला सखाराम. भेंडारे
पतीचे नाव: सखाराम. भेंडारे
घर क्रमांक : 1570
वय : 51 लिंग : महिला
छायाचित्र उपलब्ध

494 RJY1272400
नाव : रंजित जगन्नाथ भेंडारे
वडिलांचे नाव: जगन्नाथ भेंडारे
घर क्रमांक : 1570
वय : 41 लिंग : पुरुष
छायाचित्र उपलब्ध

495 RJY0497752
नाव : हायसला चापले
पतीचे नाव: पांडुरंग चापले
घर क्रमांक : 1571
वय : 67 लिंग : महिला
छायाचित्र उपलब्ध

496 FMW1393917
नाव : निळकंठ रामा मेश्राम
वडिलांचे नाव: रामा मेश्राम
घर क्रमांक : 1571
वय : 45 लिंग : पुरुष
छायाचित्र उपलब्ध

497 RJY0497762
नाव : सुरेश हरी चापले
वडिलांचे नाव: हरी चापले
घर क्रमांक : 1571a
वय : 62 लिंग : पुरुष
छायाचित्र उपलब्ध

498 RJY0497772
नाव : महानंदा सुरेश चापले
पतीचे नाव: सुरेश चापले
घर क्रमांक : 1571a
वय : 59 लिंग : महिला
छायाचित्र उपलब्ध

499 RJY7221898
नाव : ईश्वर रामा मेश्राम
वडिलांचे नाव: रामा मेश्राम
घर क्रमांक : 1572
वय : 64 लिंग : पुरुष
छायाचित्र उपलब्ध

500 RJY7221906
नाव : सुभद्रा ईश्वर मेश्राम
पतीचे नाव: ईश्वर मेश्राम
घर क्रमांक : 1572
वय : 59 लिंग : महिला
छायाचित्र उपलब्ध

501 RJY0497803
नाव : काशिनाथ रामा मेश्राम
वडिलांचे नाव: रामा मेश्राम
घर क्रमांक : 1572
वय : 59 लिंग : पुरुष
छायाचित्र उपलब्ध

502 RJY7221914
नाव : बक्षी चिरकुटा भोयर
वडिलांचे नाव: चिरकुटा भोयर
घर क्रमांक : 1573
वय : 80 लिंग : पुरुष
छायाचित्र उपलब्ध

503 RJY0497861
नाव : सुन्दराबाई भाग्यवान भोयर
पतीचे नाव: भाग्यवान भोयर
घर क्रमांक : 1575
वय : 63 लिंग : महिला
छायाचित्र उपलब्ध

504 RJY1567387
नाव : चंदा लोनारे
पतीचे नाव: मंजीत लोनारे
घर क्रमांक : 1579 ब
वय : 35 लिंग : महिला
छायाचित्र उपलब्ध

505 RJY0497881
नाव : सुरेश तुकाराम. सोनटक्के
वडिलांचे नाव: तुकाराम. सोनटक्के
घर क्रमांक : 1579a
वय : 51 लिंग : पुरुष
छायाचित्र उपलब्ध

506 RJY0497891
नाव : लता वामन सोनटक्के
पतीचे नाव: वामन सोनटक्के
घर क्रमांक : 1579b
वय : 62 लिंग : महिला
छायाचित्र उपलब्ध

507 RJY7347412
नाव : चैताली सोमनकार
वडिलांचे नाव: किशोर सोमनकार
घर क्रमांक : 1580
वय : 23 लिंग : महिला
छायाचित्र उपलब्ध

508 RJY1242619
नाव : वैशाली हरीदास सोमनकार
वडिलांचे नाव: हरीदास सोमनकार
घर क्रमांक : 1580
वय : 49 लिंग : महिला
छायाचित्र उपलब्ध

509 FMW1384304
नाव : वंदना किशोर सोमनकार
पतीचे नाव: किशोर सोमनकार
घर क्रमांक : 1580
वय : 49 लिंग : महिला
छायाचित्र उपलब्ध

510 FMW1394345
नाव : विलास मारोतराव दाणे
वडिलांचे नाव: मारोतराव दाणे
घर क्रमांक : 1580अ
वय : 53 लिंग : पुरुष
छायाचित्र उपलब्ध

511 FMW1385269
नाव : हरीदास. जागोबा सोमनकार
वडिलांचे नाव: जागोबा सोमनकार
घर क्रमांक : 1580अ
वय : 60 लिंग : पुरुष
छायाचित्र उपलब्ध

512 FMW1391580
नाव : सुनिल जागोबा सोमनकार
वडिलांचे नाव: जागोबा सोमनकार
घर क्रमांक : 1580अ
वय : 53 लिंग : पुरुष
छायाचित्र उपलब्ध

513 FMW1384783
नाव : वेंणुताई रामभाऊ सोमनकार
पतीचे नाव: रामभाऊ सोमनकार
घर क्रमांक : 1582
वय : 72 लिंग : महिला
छायाचित्र उपलब्ध

514 RJY1083179
नाव : डाकराम केशव मोटघरे
वडिलांचे नाव: केशव मोटघरे
घर क्रमांक : 1583
वय : 68 लिंग : पुरुष
छायाचित्र उपलब्ध

515 FMW1384312
नाव : किशोर माधवराव सोमनकार
वडिलांचे नाव: माधवराव सोमनकार
घर क्रमांक : 1583
वय : 56 लिंग : पुरुष
छायाचित्र उपलब्ध

516 FMW1384411
नाव : अनिल माधवराव सोमनकार
वडिलांचे नाव: माधवराव सोमनकार
घर क्रमांक : 1583
वय : 54 लिंग : पुरुष
छायाचित्र उपलब्ध

517 FMW1384775
नाव : नंदा अनिल सोमनकार
पतीचे नाव: अनिल सोमनकार
घर क्रमांक : 1583
वय : 48 लिंग : महिला
छायाचित्र उपलब्ध

518 RJY0497960
नाव : मालन वासुदेव सहारे
पतीचे नाव: वासुदेव सहारे
घर क्रमांक : 1584
वय : 64 लिंग : महिला
छायाचित्र उपलब्ध

519 RJY6826127
नाव : अनिता रमेश सहारे
पतीचे नाव: रमेश सहारे
घर क्रमांक : 1585a
वय : 56 लिंग : महिला
छायाचित्र उपलब्ध

520 FMW1373406
नाव : यश्वदा रामचंद्र गुरमवार
पतीचे नाव: रामचंद्र गुरमवार
घर क्रमांक : 1586
वय : 96 लिंग : महिला
छायाचित्र उपलब्ध

521 RJY0497990
नाव : किशोर रामचंद्र गुरमवार
वडिलांचे नाव: रामचंद्र गुरमवार
घर क्रमांक : 1586
वय : 51 लिंग : पुरुष
छायाचित्र उपलब्ध

522 RJY0498019
नाव : आंनदराव सोमा कोल्हे
वडिलांचे नाव: सोमा कोल्हे
घर क्रमांक : 1587
वय : 69 लिंग : पुरुष
छायाचित्र उपलब्ध

523 RJY0498027
नाव : पावर्ता सोमा कोल्हे
पतीचे नाव: सोमा कोल्हे
घर क्रमांक : 1591
वय : 90 लिंग : महिला
छायाचित्र उपलब्ध

524 RJY0498043
नाव : अंजना गोमा कोल्हे
पतीचे नाव: गोमा कोल्हे
घर क्रमांक : 1591a
वय : 74 लिंग : महिला
छायाचित्र उपलब्ध

525 RJY7221948
नाव : राजेंद्र गोमा कोल्हे
वडिलांचे नाव: गोमा कोल्हे
घर क्रमांक : 1591अ
वय : 52 लिंग : पुरुष
छायाचित्र उपलब्ध

526 RJY7221955
नाव : विष्णू खटु मेश्राम
वडिलांचे नाव: खटु मेश्राम
घर क्रमांक : 1592
वय : 76 लिंग : पुरुष
छायाचित्र उपलब्ध

527 RJY7221963
नाव : कुसुम. विष्णू मेश्राम
पतीचे नाव: विष्णू मेश्राम
घर क्रमांक : 1592
वय : 74 लिंग : महिला
छायाचित्र उपलब्ध

528 FMW1384759
नाव : नानाजी बाबुराव मेश्राम
वडिलांचे नाव: बाबुराव मेश्राम
घर क्रमांक : 1595
वय : 80 लिंग : पुरुष
छायाचित्र उपलब्ध

529 FMW1384627
नाव : सुमन नानाजी मेश्राम
पतीचे नाव: नानाजी मेश्राम
घर क्रमांक : 1595
वय : 73 लिंग : महिला
छायाचित्र उपलब्ध

530 RJY0498118
नाव : आनंदाबाई विठ्ठल कांबळे
पतीचे नाव: विठ्ठल कांबळे
घर क्रमांक : 1596
वय : 65 लिंग : महिला
छायाचित्र उपलब्ध

531 FMW1391812
नाव : गोविंदा फकिरा कांबळे
वडिलांचे नाव: फकिरा कांबळे
घर क्रमांक : 1596
वय : 58 लिंग : पुरुष
छायाचित्र उपलब्ध

532 FMW1391820
नाव : कुसुम. गोविंदा कांबळे
पतीचे नाव: गोविंदा कांबळे
घर क्रमांक : 1596
वय : 50 लिंग : महिला
छायाचित्र उपलब्ध

533 RJY7036510
नाव : वैष्णवी देवराव कांबळे
वडिलांचे नाव: देवराव कांबळे
घर क्रमांक : 1597
वय : 26 लिंग : महिला
छायाचित्र उपलब्ध

534 FMW1394055
नाव : देवराव सुकरु कांबळे
वडिलांचे नाव: सुकरु कांबळे
घर क्रमांक : 1597
वय : 58 लिंग : पुरुष
छायाचित्र उपलब्ध

535 FMW1392950
नाव : शेवंता विश्राम कांबळे
पतीचे नाव: विश्राम कांबळे
घर क्रमांक : 1597
वय : 44 लिंग : महिला
छायाचित्र उपलब्ध

536 FMW1394576
नाव : जगन माधवराव जौजाळकर
वडिलांचे नाव: माधवराव जौजाळकर
घर क्रमांक : 1598
वय : 70 लिंग : पुरुष
छायाचित्र उपलब्ध

537 RJY6164271
नाव : आशा जगन जौजांलकर
पतीचे नाव: जगन जौजांलकर
घर क्रमांक : 1598
वय : 59 लिंग : महिला
छायाचित्र उपलब्ध

538 RJY0498134
नाव : अंजनाबाई यादव तिजारे
पतीचे नाव: यादव तिजारे
घर क्रमांक : 1599
वय : 74 लिंग : महिला
छायाचित्र उपलब्ध

539 RJY6164289
नाव : हरिचंद्र यादव तिजारे
वडिलांचे नाव: यादव तिजारे
घर क्रमांक : 555
वय : 49 लिंग : पुरुष
छायाचित्र उपलब्ध

540 FMW1390541
नाव : सारीका विनोद तिजारे
पतीचे नाव: विनोद तिजारे
घर क्रमांक : 1599
वय : 47 लिंग : महिला
छायाचित्र उपलब्ध

541 FMW1373208
नाव : गणेश यादव तिजारे
वडिलांचे नाव: यादव तिजारे
घर क्रमांक : 1599
वय : 45 लिंग : पुरुष
छायाचित्र उपलब्ध

542 RJY0498142
नाव : सुखदेव बाजीराव तिजारे
वडिलांचे नाव: बाजीराव तिजारे
घर क्रमांक : 1599a
वय : 67 लिंग : पुरुष
छायाचित्र उपलब्ध

543 RJY0498158
नाव : मंदा सुखदेव तिजारे
पतीचे नाव: सुखदेव तिजारे
घर क्रमांक : 1599a
वय : 62 लिंग : महिला
छायाचित्र उपलब्ध

544 RJY0498178
नाव : विनोद नथ्थु तिजारे
वडिलांचे नाव: नथ्थु तिजारे
घर क्रमांक : 1600a
वय : 51 लिंग : पुरुष
छायाचित्र उपलब्ध

545 RJY0498198
नाव : विजय मनोहर धात्रक
वडिलांचे नाव: मनोहर धात्रक
घर क्रमांक : 1601
वय : 69 लिंग : पुरुष
छायाचित्र उपलब्ध

546 RJY0498209
नाव : पुष्पा विजय धात्रक
पतीचे नाव: विजय धात्रक
घर क्रमांक : 1601
वय : 59 लिंग : महिला
छायाचित्र उपलब्ध

547 FMW1384254
नाव : शिला नामदेव साळवे
पतीचे नाव: नामदेव साळवे
घर क्रमांक : 1601अ
वय : 67 लिंग : महिला
छायाचित्र उपलब्ध

548 FMW1394048
नाव : सुनिता देवराव कांबळे
पतीचे नाव: देवराव कांबळे
घर क्रमांक : 1606ब
वय : 48 लिंग : महिला
छायाचित्र उपलब्ध

549 RJY6924526
नाव : जय रमेश धाकते
वडिलांचे नाव: रमेश धाकते
घर क्रमांक : 1816
वय : 27 लिंग : पुरुष
छायाचित्र उपलब्ध

550 RJY6854673
नाव : यश किशोर सोमनकार
वडिलांचे नाव: किशोर सोमनकार
घर क्रमांक : 3889
वय : 27 लिंग : पुरुष
छायाचित्र उपलब्ध

551 RJY6642243
नाव : जय राजु हेमके
वडिलांचे नाव: राजु हेमके
घर क्रमांक : 4376
वय : 30 लिंग : पुरुष
छायाचित्र उपलब्ध

552 FMW1389568
नाव : दादाजी कृष्णाजी मेश्राम
वडिलांचे नाव: कृष्णाजी मेश्राम
घर क्रमांक : 759/1
वय : 52 लिंग : पुरुष
छायाचित्र उपलब्ध

553 RJY1242601
नाव : प्रज्ञा दादाजी मेश्राम
वडिलांचे नाव: दादाजी मेश्राम
घर क्रमांक : 759/1
वय : 36 लिंग : महिला
छायाचित्र उपलब्ध

554 RJY7436678
नाव : रेश्मा विलास डेन
वडिलांचे नाव: विलास मारोतराव डेन
घर क्रमांक : मार्केट रोड
वय : 23 लिंग : महिला
छायाचित्र उपलब्ध

555 RJY7496995
नाव : मंथन डीडरे
वडिलांचे नाव: गोपाल डीडरे
घर क्रमांक : भगत सिंह चौक
वय : 28 लिंग : पुरुष
छायाचित्र उपलब्ध

556 RJY7570054
नाव : वैष्णवी राजू खेडकर
वडिलांचे नाव: वैष्णवी राजू खेडकर
घर क्रमांक : भगतसिंह चौक आरमोरी
वय : 20 लिंग : महिला
छायाचित्र उपलब्ध

557 RJY7570062
नाव : काजल अनिल भोयर
वडिलांचे नाव: अनिल आबाजी भोयर
घर क्रमांक : भगतसिंह चौक आरमोरी
वय : 20 लिंग : महिला
छायाचित्र उपलब्ध

558 RJY7597222
नाव : अमन अब्दुल शेख
वडिलांचे नाव: अब्दुल शेख
घर क्रमांक : इंदिरा गांधी चौक
वय : 20 लिंग : पुरुष
छायाचित्र उपलब्ध

559 RJY6377717
नाव : अल्का गोपाल बारापत्रे
पतीचे नाव: गोपाल बारापत्रे
घर क्रमांक : 000
वय : 39 लिंग : महिला
छायाचित्र उपलब्ध

560 RJY7601545
नाव : खेमलता यादव चिलबुले
पतीचे नाव: यादव चिलबुले
घर क्रमांक : नेहरू चौक
वय : 38 लिंग : महिला
छायाचित्र उपलब्ध

561 RJY7604283
नाव : अनिस अहमद नज़ीर शेख
वडिलांचे नाव: नज़ीर शेख
घर क्रमांक : गांधी चौक
वय : 24 लिंग : पुरुष
छायाचित्र उपलब्ध

562 RJY7622293
नाव : रेखा रामकृष्ण मेश्राम
पतीचे नाव: रामकृष्ण सीतकुरा मेश्राम
घर क्रमांक : नेहरू चौक वॉर्ड नं.05
वय : 45 लिंग : महिला
छायाचित्र उपलब्ध

563 RJY7622319
नाव : रामकृष्ण सितकुरा मेश्राम
वडिलांचे नाव: सितकुरा रामा मेश्राम
घर क्रमांक : नेहरू चौक वॉर्ड नं.5 आरमोरी
वय : 48 लिंग : पुरुष
छायाचित्र उपलब्ध

564 RJY7622327
नाव : दिपक रामकृष्ण मेश्राम
वडिलांचे नाव: रामकृष्ण सितकुरा मेश्राम
घर क्रमांक : नेहरू चौक वॉर्ड नं.5 आरमोरी
वय : 20 लिंग : पुरुष
छायाचित्र उपलब्ध

**मतदारांचा सारांश**

**A) मतदारांची संख्या**

| | | यादी प्रकार | यादी ओळख | मतदारांची संख्या | | | |
|---|---|---|---|---|---|---|---|
| | | | | पुरुष | महिला | तृतिय पंथी | एकूण |
| 1 | मूळ यादी | मूळ यादी | विशेष सखोल पुनरिक्षण २०२६ च्या अंतर्गत तयार करण्यात आलेली प्रारूप मतदार यादी | 249 | 315 | 0 | 564 |
| | | | | 249 | 315 | 0 | 564 |

मतदार नोंदणी अधिकाऱ्याची स्वाक्षरी