# मतदार यादी 2026 S13 महाराष्ट्र

| विधानसभा मतदारसंघाचा क्रमांक , नाव व आरक्षण स्थिती : 67 - आरमोरी (अ.ज.) (राखीव) | यादी भाग क्रमांक : 237 |
|---|---|
| ज्या लोकसभा मतदारसंघात अंतर्भुत आहे त्या लोकसभा मतदारसंघाचा क्रमांक व नाव आणि आरक्षण स्थिती : 12 - गडचिरोली-चिमूर . (राखीव) | |

**1. पुनरीक्षणाचा तपशील**

| | | |
|---|---|---|
| **पुनरीक्षणाचे वर्ष** | **2026** | **यादी ओळख**<br>विशेष सखोल पुनरिक्षण २०२६ च्या अंतर्गत तयार करण्यात आलेली प्रारूप मतदार यादी |
| **अहर्ता दिनांक** | **01-10-2026** | |
| **पुनरिक्षणाचा प्रकार** | **विशेष सखोल पुनरिक्षण 2026** | |
| **प्रसिद्धीचा दिनांक** | **31-08-2026** | |

**2. भाग क्र. आणि मतदान क्षेत्राचा तपशील**

**भागामधील विभागांचा क्रमांक आणि नाव**

1-वैरागड

| | |
|---|---|
| मूळ नगर किंवा गाव | : वैरागड |
| पोलीस स्थानक | : आरमोरी |
| तालुका | : आरमोरी |
| जिल्हा | : गडचिरोली |
| पीन कोड | : 441217 |

**3. मतदान केंद्राचा तपशील**

| **मतदान केंद्राचा क्रमांक आणि नाव :** | **मतदान केंद्राचा प्रकार (पुरुष/महिला/सर्वसाधारण)** | सर्वसाधारण |
|---|---|---|
| 237 - वैरागड<br>**मतदान केंद्राचा पत्ता :**<br>जि.प.प्राथमिक कन्या शाळा, खोली क्र. 1, वैरागड | **या यादी भागातील सहायकारी मतदान केंद्रांची संख्या :** | 0 |

**4. मतदारांची संख्या**

| **सुरुवातीचा अनुक्रमांक** | **शेवटचा अनुक्रमांक** | **एकूण मतदार** | | | |
|---|---|---|---|---|---|
| | | **पुरुष** | **महिला** | **तृतिय पंथी** | **एकूण** |
| 1 | 1180 | 619 | 561 | 0 | 1180 |

मतदार नोंदणी अधिकाऱ्याची स्वाक्षरी

## Nazri Naksha

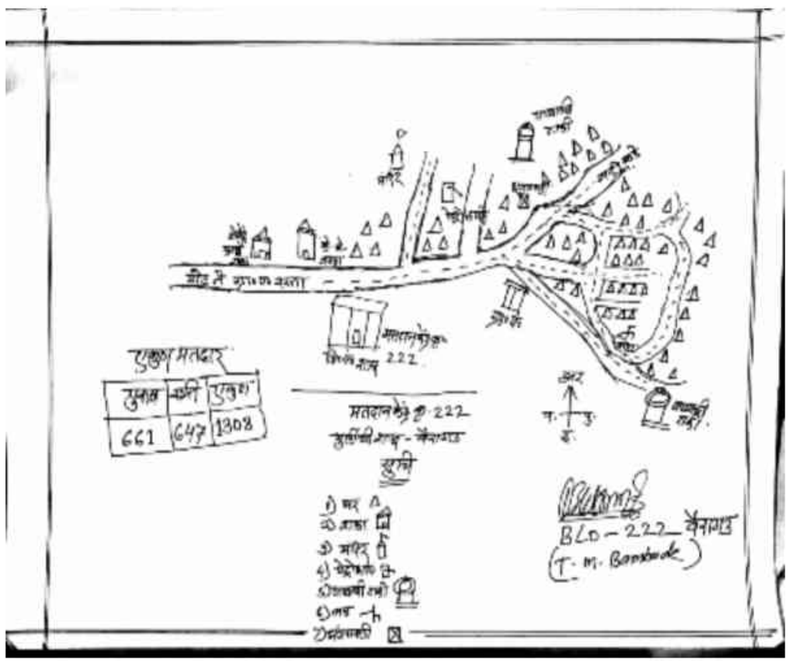


## Google Map View

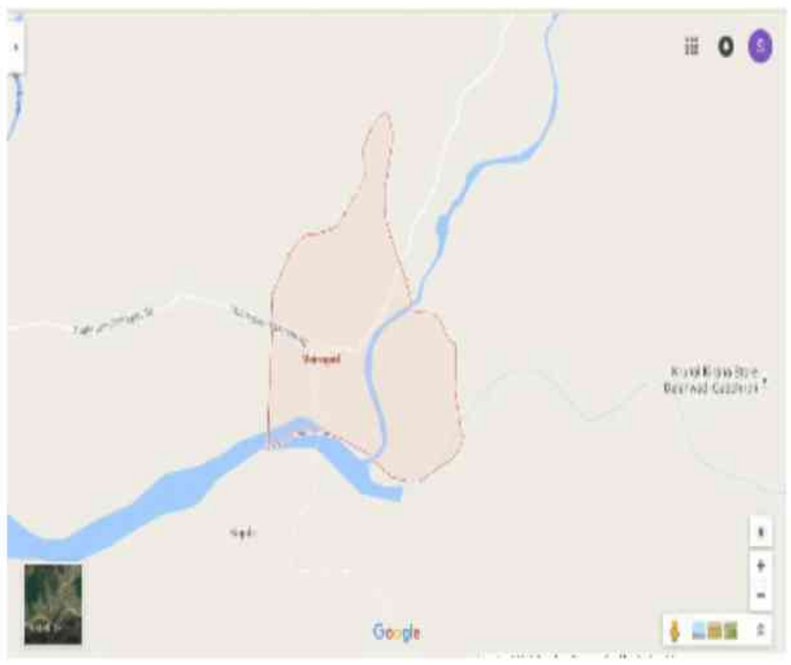


## Polling Station Building Front View

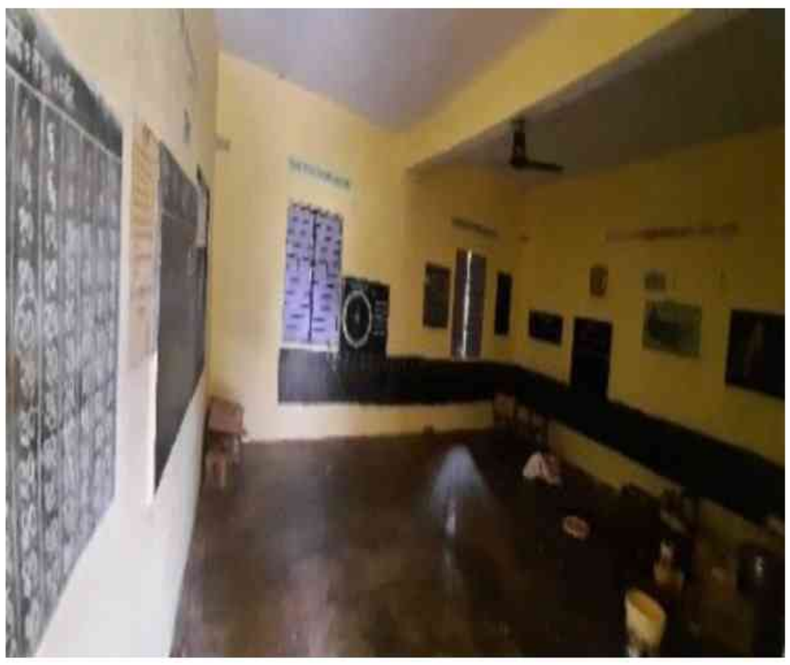

## Polling Station Front View



## Cad View

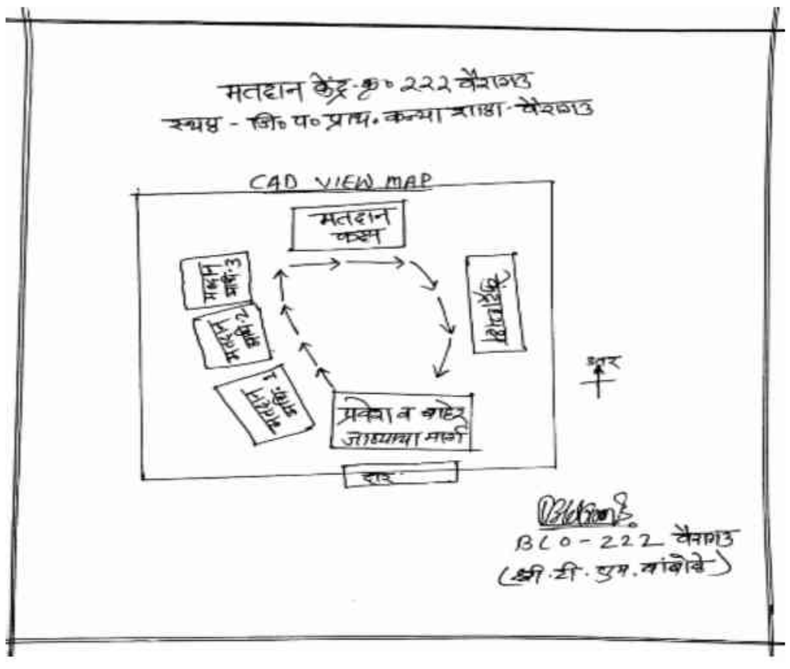


## Key MAP View

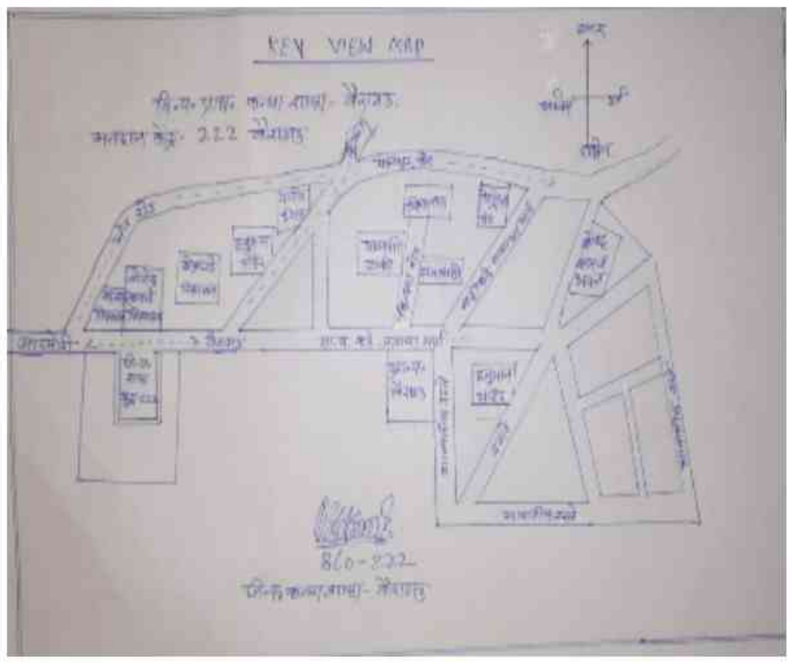

1
RJY6384309
नाव : भाविका मेघराज भानारकर
पतीचे नाव: मेघराज भानारकर
घर क्रमांक :
वय : 39 लिंग : महिला
छायाचित्र उपलब्ध

2
RJY1048065
नाव : सुभाष अंताराम आगरे
वडिलांचे नाव: अंताराम आगरे
घर क्रमांक :
वय : 35 लिंग : पुरुष
छायाचित्र उपलब्ध

3
RJY6782775
नाव : देवकाबाई श्रीराम अहिरकर
पतीचे नाव: श्रीराम अहिरकर
घर क्रमांक :
वय : 62 लिंग : महिला
छायाचित्र उपलब्ध

4
RJY6782767
नाव : पायल धनंजय अहिरकर
पतीचे नाव: धनंजय अहिरकर
घर क्रमांक :
वय : 28 लिंग : महिला
छायाचित्र उपलब्ध

5
RJY6384358
नाव : विवेक आत्राम
आईचे नाव: सत्यदास आत्राम
घर क्रमांक :
वय : 33 लिंग : पुरुष
छायाचित्र उपलब्ध

6
RJY6527915
नाव : अभिजित रुषी बरडे
वडिलांचे नाव: रुषी बरडे
घर क्रमांक :
वय : 34 लिंग : पुरुष
छायाचित्र उपलब्ध

7
RJY1047703
नाव : सिमा प्रफुल बरडे
पतीचे नाव: प्रफुल बरडे
घर क्रमांक :
वय : 33 लिंग : महिला
छायाचित्र उपलब्ध

8
RJY6683957
नाव : नितीन हंसराज बरडे
वडिलांचे नाव: हंसराज बरडे
घर क्रमांक :
वय : 30 लिंग : पुरुष
छायाचित्र उपलब्ध

9
RJY6819296
नाव : रिषभ नानाजी बरडे
वडिलांचे नाव: नानाजी बरडे
घर क्रमांक :
वय : 28 लिंग : पुरुष
छायाचित्र उपलब्ध

10
RJY6070403
नाव : ताराचंद गोविंदा बावणकर
वडिलांचे नाव: गोविंदा बावणकर
घर क्रमांक :
वय : 34 लिंग : पुरुष
छायाचित्र उपलब्ध

11
RJY6683858
नाव : अंजली सुरेश बावणकर
पतीचे नाव: सुरेश बावणकर
घर क्रमांक :
वय : 33 लिंग : महिला
छायाचित्र उपलब्ध

12
RJY6683882
नाव : जयमाला रविकांत भैसारे
पतीचे नाव: रविकांत भैसारे
घर क्रमांक :
वय : 33 लिंग : महिला
छायाचित्र उपलब्ध

13
RJY1047786
नाव : प्रशिक उध्दव भैसारे
वडिलांचे नाव: उध्दव भैसारे
घर क्रमांक :
वय : 29 लिंग : पुरुष
छायाचित्र उपलब्ध

14
RJY6384333
नाव : कैलाश भोपाल भानारकर
वडिलांचे नाव: भोपाल भानारकर
घर क्रमांक :
वय : 36 लिंग : पुरुष
छायाचित्र उपलब्ध

15
RJY6384366
नाव : फिरोज विवेकानंद भानारकर
वडिलांचे नाव: विवेकानंद भानारकर
घर क्रमांक :
वय : 33 लिंग : पुरुष
छायाचित्र उपलब्ध

16
RJY6683916
नाव : निखील मेघशाम भानारकर
वडिलांचे नाव: मेघशाम भानारकर
घर क्रमांक :
वय : 30 लिंग : पुरुष
छायाचित्र उपलब्ध

17
RJY6384390
नाव : दीपमाला गजानन भोयर
वडिलांचे नाव: गजानन भोयर
घर क्रमांक :
वय : 33 लिंग : महिला
छायाचित्र उपलब्ध

18
RJY6801104
नाव : रागीनी राजेश बोडणे
पतीचे नाव: राजेश बोडणे
घर क्रमांक :
वय : 31 लिंग : महिला
छायाचित्र उपलब्ध

19
RJY6757967
नाव : पंकज सुखदेव बोडणे
वडिलांचे नाव: सुखदेव बोडणे
घर क्रमांक :
वय : 30 लिंग : पुरुष
छायाचित्र उपलब्ध

20
RJY6782684
नाव : प्रशांत नामदेव बोडणे
वडिलांचे नाव: नामदेव बोडणे
घर क्रमांक :
वय : 28 लिंग : पुरुष
छायाचित्र उपलब्ध

21
RJY6925788
नाव : पियुष नामदेव बोडणे
वडिलांचे नाव: नामदेव बोडणे
घर क्रमांक :
वय : 26 लिंग : पुरुष
छायाचित्र उपलब्ध

22
RJY1555432
नाव : रेखा लिलाधर बोधनकार
पतीचे नाव: लिलाधर बोधनकार
घर क्रमांक :
वय : 43 लिंग : महिला
छायाचित्र उपलब्ध

23
RJY6819304
नाव : गोपिचंद बाळकृष्णजी बोधनकर
वडिलांचे नाव: बाळकृष्णजी बोधनकर
घर क्रमांक :
वय : 40 लिंग : पुरुष
छायाचित्र उपलब्ध

24
RJY6782726
नाव : दुर्गा दिनुनाथ बोधनकार
पतीचे नाव: दिनुनाथ बोधनकार
घर क्रमांक :
वय : 37 लिंग : महिला
छायाचित्र उपलब्ध

25
RJY6782734
नाव : सचिन प्रभाकर बोधनकार
वडिलांचे नाव: प्रभाकर बोधनकार
घर क्रमांक :
वय : 36 लिंग : पुरुष
छायाचित्र उपलब्ध

26
RJY6811392
नाव : भावना गोपिचंद बोधनकार
पतीचे नाव: गोपिचंद बोधनकार
घर क्रमांक :
वय : 33 लिंग : महिला
छायाचित्र उपलब्ध

27
RJY6757983
नाव : महेश सुरेश बोडणे
वडिलांचे नाव: सुरेश बोडणे
घर क्रमांक :
वय : 35 लिंग : पुरुष
छायाचित्र उपलब्ध

28
RJY6782742
नाव : वामण देवराव धनकर
वडिलांचे नाव: देवराव धनकर
घर क्रमांक :
वय : 35 लिंग : पुरुष
छायाचित्र उपलब्ध

29
RJY6782718
नाव : अनुदिप गिरिष दोशी
वडिलांचे नाव: गिरिष दोशी
घर क्रमांक :
वय : 28 लिंग : पुरुष
छायाचित्र उपलब्ध

30
RJY1555424
नाव : संगिता देवराव दूमाने
पतीचे नाव: देवराव दूमाने
घर क्रमांक :
वय : 41 लिंग : महिला
छायाचित्र उपलब्ध

| | | |
|---|---|---|
| 31 RJY6811459<br>नाव : सुषमा मेघराज दुमाणे<br>पतीचे नाव: मेघराज दुमाणे<br>घर क्रमांक :<br>वय : 36 लिंग : महिला<br>छायाचित्र उपलब्ध | 32 RJY3525847<br>नाव : पुष्पा राजेश्वर गेडाम<br>पतीचे नाव: राजेश्वर गेडाम<br>घर क्रमांक : -<br>वय : 60 लिंग : महिला<br>छायाचित्र उपलब्ध | 33 RJY6170286<br>नाव : गिता सुनिल गेडाम<br>पतीचे नाव: सुनिल गेडाम<br>घर क्रमांक : -<br>वय : 41 लिंग : महिला<br>छायाचित्र उपलब्ध |
| 34 RJY6793350<br>नाव : अंकित मेघराज घुबडे<br>वडिलांचे नाव: मेघराज घुबडे<br>घर क्रमांक :<br>वय : 27 लिंग : पुरुष<br>छायाचित्र उपलब्ध | 35 RJY6683932<br>नाव : रश्मि निलेश हर्षे<br>पतीचे नाव: निलेश हर्षे<br>घर क्रमांक :<br>वय : 34 लिंग : महिला<br>छायाचित्र उपलब्ध | 36 RJY6793368<br>नाव : सपना डाकराम हटकर<br>वडिलांचे नाव: डाकराम हटकर<br>घर क्रमांक :<br>वय : 29 लिंग : महिला<br>छायाचित्र उपलब्ध |
| 37 RJY6070429<br>नाव : गोपाल श्रावण जेंगठे<br>वडिलांचे नाव: श्रावण जेंगठे<br>घर क्रमांक :<br>वय : 50 लिंग : पुरुष<br>छायाचित्र उपलब्ध | 38 RJY6070437<br>नाव : विशा गोपाल जेंगठे<br>पतीचे नाव: गोपाल जेंगठे<br>घर क्रमांक :<br>वय : 37 लिंग : महिला<br>छायाचित्र उपलब्ध | 39 RJY6683940<br>नाव : नलिना नेताजी कांबळे<br>पतीचे नाव: नेताजी कांबळे<br>घर क्रमांक :<br>वय : 44 लिंग : महिला<br>छायाचित्र उपलब्ध |
| 40 RJY1047760<br>नाव : मनिषा दिलीप कांबळे<br>पतीचे नाव: दिलीप कांबळे<br>घर क्रमांक :<br>वय : 36 लिंग : महिला<br>छायाचित्र उपलब्ध | 41 RJY1047778<br>नाव : आशुतोष विलासराव खापरे खापरे<br>वडिलांचे नाव: विलास खापरे<br>घर क्रमांक :<br>वय : 30 लिंग : पुरुष<br>छायाचित्र उपलब्ध | 42 RJY6528079<br>नाव : रेखा प्रमोद खोब्रागडे<br>पतीचे नाव: प्रमोद खोब्रागडे<br>घर क्रमांक :<br>वय : 33 लिंग : महिला<br>छायाचित्र उपलब्ध |
| 43 RJY1048180<br>नाव : मृणाल मनोज खोब्रागडे<br>वडिलांचे नाव: मनोज खोब्रागडे<br>घर क्रमांक :<br>वय : 30 लिंग : महिला<br>छायाचित्र उपलब्ध | 44 RJY6782759<br>नाव : मेत्रेय मनोज खोब्रागडे<br>वडिलांचे नाव: मनोज खोब्रागडे<br>घर क्रमांक :<br>वय : 28 लिंग : पुरुष<br>छायाचित्र उपलब्ध | 45 RJY6811418<br>नाव : अर्चना दयानंद कुमरे<br>वडिलांचे नाव: दयानंद कुमरे<br>घर क्रमांक :<br>वय : 37 लिंग : महिला<br>छायाचित्र उपलब्ध |
| 46 RJY6811368<br>नाव : दयानंद श्रीकृष्ण कुमरे<br>वडिलांचे नाव: श्रीकृष्ण कुमरे<br>घर क्रमांक :<br>वय : 36 लिंग : पुरुष<br>छायाचित्र उपलब्ध | 47 RJY6170229<br>नाव : आनंद दामोधर लांजेवार<br>वडिलांचे नाव: दामोधर लांजेवार<br>घर क्रमांक : -<br>वय : 34 लिंग : पुरुष<br>छायाचित्र उपलब्ध | 48 RJY6811434<br>नाव : रुपाली आनंद लांजेवार<br>पतीचे नाव: आनंद लांजेवार<br>घर क्रमांक :<br>वय : 32 लिंग : महिला<br>छायाचित्र उपलब्ध |
| 49 RJY6801096<br>नाव : होमीता सोमेश्वर लांजीकार<br>पतीचे नाव: सोमेश्वर लांजीकार<br>घर क्रमांक :<br>वय : 30 लिंग : महिला<br>छायाचित्र उपलब्ध | 50 RJY6384408<br>नाव : जंजीर प्रकाश लाऊतकर<br>वडिलांचे नाव: प्रकाश लाऊतकर<br>घर क्रमांक :<br>वय : 33 लिंग : महिला<br>छायाचित्र उपलब्ध | 51 RJY6384002<br>नाव : अर्चना राजू मेश्राम<br>पतीचे नाव: राजू मेश्राम<br>घर क्रमांक :<br>वय : 40 लिंग : महिला<br>छायाचित्र उपलब्ध |
| 52 RJY6383996<br>नाव : राजू महादेव मेश्राम<br>वडिलांचे नाव: महादेव मेश्राम<br>घर क्रमांक :<br>वय : 39 लिंग : पुरुष<br>छायाचित्र उपलब्ध | 53 RJY6683866<br>नाव : विज़ॅया प्रकाश मेश्राम<br>पतीचे नाव: प्रकाश मेश्राम<br>घर क्रमांक :<br>वय : 34 लिंग : महिला<br>छायाचित्र उपलब्ध | 54 RJY6683908<br>नाव : प्रितम रमेश मेश्राम<br>वडिलांचे नाव: रमेश मेश्राम<br>घर क्रमांक :<br>वय : 30 लिंग : पुरुष<br>छायाचित्र उपलब्ध |
| 55 RJY6782676<br>नाव : अभिमन्यु अजय नव्हाते<br>वडिलांचे नाव: अजय अजाबराव नव्हाते<br>घर क्रमांक :<br>वय : 28 लिंग : पुरुष<br>छायाचित्र उपलब्ध | 56 RJY6782791<br>नाव : नंदिनी शैलेश पोफळी<br>पतीचे नाव: शैलेश पोफळी<br>घर क्रमांक :<br>वय : 33 लिंग : महिला<br>छायाचित्र उपलब्ध | 57 RJY6683890<br>नाव : अनुज अरविंद सहारे<br>वडिलांचे नाव: अरविंद सहारे<br>घर क्रमांक :<br>वय : 30 लिंग : पुरुष<br>छायाचित्र उपलब्ध |
| 58 RJY6782783<br>नाव : सोनी विजय सरदारे<br>पतीचे नाव: विजय सरदारे<br>घर क्रमांक :<br>वय : 33 लिंग : महिला<br>छायाचित्र उपलब्ध | 59 RJY6855225<br>नाव : अश्वशील कामेश शेंडे<br>वडिलांचे नाव: कामेश शेंडे<br>घर क्रमांक :<br>वय : 28 लिंग : पुरुष<br>छायाचित्र उपलब्ध | 60 RJY6683833<br>नाव : जयश्री श्रीरंग शिडाम<br>पतीचे नाव: श्रीरंग शिडाम<br>घर क्रमांक :<br>वय : 39 लिंग : महिला<br>छायाचित्र उपलब्ध |

61 RJY6527667
नाव : निलिमा मोरेश्वर सिडाम
पतीचे नाव: मोरेश्वर सिडाम
घर क्रमांक :
वय : 33 लिंग : महिला
छायाचित्र उपलब्ध

62 RJY6811384
नाव : पुजा कालिदास सोरते
वडिलांचे नाव: कालिदास सोरते
घर क्रमांक :
वय : 30 लिंग : महिला
छायाचित्र उपलब्ध

63 RJY6683924
नाव : शिल्पा लोमेश तागडे
पतीचे नाव: लोमेश तागडे
घर क्रमांक :
वय : 34 लिंग : महिला
छायाचित्र उपलब्ध

64 RJY7019821
नाव : ज्योती खविंद बरडे
पतीचे नाव: खविंद बरडे
घर क्रमांक : -
वय : 35 लिंग : महिला
छायाचित्र उपलब्ध

65 RJY7020332
नाव : निरंजन केशव बावणे
वडिलांचे नाव: केशव बावणे
घर क्रमांक : -
वय : 25 लिंग : पुरुष
छायाचित्र उपलब्ध

66 RJY7019763
नाव : दीपक नीलकंठ भरणे
वडिलांचे नाव: नीलकंठ भरणे
घर क्रमांक : -
वय : 51 लिंग : पुरुष
छायाचित्र उपलब्ध

67 RJY7019730
नाव : वंदना दीपक भरणे
पतीचे नाव: दीपक भरणे
घर क्रमांक : -
वय : 45 लिंग : महिला
छायाचित्र उपलब्ध

68 RJY6978241
नाव : अमित यशवंत बोदेले
वडिलांचे नाव: यशवंत बोदेले
घर क्रमांक : -
वय : 27 लिंग : पुरुष
छायाचित्र उपलब्ध

69 RJY7019854
नाव : आरती रुपेश बोधनकर
पतीचे नाव: रुपेश बोधनकर
घर क्रमांक : -
वय : 27 लिंग : महिला
छायाचित्र उपलब्ध

70 RJY6959266
नाव : जयंत दिलीप चौधरी
वडिलांचे नाव: दिलीप चौधरी
घर क्रमांक : -
वय : 41 लिंग : पुरुष
छायाचित्र उपलब्ध

71 RJY6959274
नाव : लीना जयंत चौधरी
पतीचे नाव: जयंत चौधरी
घर क्रमांक : -
वय : 38 लिंग : महिला
छायाचित्र उपलब्ध

72 RJY7019912
नाव : मोहन गणपत धनकर
वडिलांचे नाव: गणपत धनकर
घर क्रमांक : -
वय : 27 लिंग : पुरुष
छायाचित्र उपलब्ध

73 RJY6978209
नाव : भाग्यश्री डाकराम हटकर
वडिलांचे नाव: डाकराम हटकर
घर क्रमांक : -
वय : 26 लिंग : महिला
छायाचित्र उपलब्ध

74 RJY6978233
नाव : सुमित भीमसेन कांबळे
वडिलांचे नाव: भीमसेन कांबळे
घर क्रमांक : -
वय : 28 लिंग : पुरुष
छायाचित्र उपलब्ध

75 RJY7019755
नाव : सोमेश्वर गंगाधर लांजिकार
वडिलांचे नाव: गंगाधर लांजिकार
घर क्रमांक : -
वय : 39 लिंग : पुरुष
छायाचित्र उपलब्ध

76 RJY7019847
नाव : शुभम पुंडलिक मडावी
वडिलांचे नाव: पुंडलिक मडावी
घर क्रमांक : -
वय : 28 लिंग : पुरुष
छायाचित्र उपलब्ध

77 RJY7020209
नाव : सुनीता संजय मडकाम
पतीचे नाव: संजय मडकाम
घर क्रमांक : -
वय : 49 लिंग : महिला
छायाचित्र उपलब्ध

78 RJY7019771
नाव : सारिका गौतम मेश्राम
पतीचे नाव: गौतम मेश्राम
घर क्रमांक : -
वय : 29 लिंग : महिला
छायाचित्र उपलब्ध

79 RJY7019904
नाव : शुभम भक्तदास म्हस्के
वडिलांचे नाव: भक्तदास म्हस्के
घर क्रमांक : -
वय : 27 लिंग : पुरुष
छायाचित्र उपलब्ध

80 RJY6844666
नाव : गणेश श्रावण मुंगीकोल्हे
वडिलांचे नाव: श्रावण मुंगीकोल्हे
घर क्रमांक : -
वय : 27 लिंग : पुरुष
छायाचित्र उपलब्ध

81 RJY7019805
नाव : संदीप श्रीरंग नेवारे
वडिलांचे नाव: श्रीरंग नेवारे
घर क्रमांक : -
वय : 30 लिंग : पुरुष
छायाचित्र उपलब्ध

82 RJY7019797
नाव : सुनंदा तिलकचंद पंडेलगोत
पतीचे नाव: तिलकचंद पंडेलगोत
घर क्रमांक : -
वय : 30 लिंग : महिला
छायाचित्र उपलब्ध

83 RJY6855233
नाव : कुणाल प्रकाश तोरणकर
वडिलांचे नाव: प्रकाश तोरणकर
घर क्रमांक : -
वय : 27 लिंग : पुरुष
छायाचित्र उपलब्ध

84 RJY7123789
नाव : देवेंद्र मेहरे
वडिलांचे नाव: प्रभु मेहरे
घर क्रमांक : 0
वय : 32 लिंग : पुरुष
छायाचित्र उपलब्ध

85 RJY7391642
नाव : भाग्यश्री सुखदेव टेंभुर्णे
पतीचे नाव: सुखदेव टेंभुर्णे
घर क्रमांक : 0
वय : 27 लिंग : महिला
छायाचित्र उपलब्ध

86 RJY7391774
नाव : वैभव सोपान बारसागडे
वडिलांचे नाव: सोपान बारसागडे
घर क्रमांक : 00
वय : 22 लिंग : पुरुष
छायाचित्र उपलब्ध

87 RJY7391683
नाव : वैभवी विलास भैसारे
वडिलांचे नाव: विलास खुशालराव भैसारे
घर क्रमांक : 00
वय : 23 लिंग : महिला
छायाचित्र उपलब्ध

88 RJY7391782
नाव : दिपक गणेश भानारकर
वडिलांचे नाव: गणेश भानारकर
घर क्रमांक : 00
वय : 23 लिंग : पुरुष
छायाचित्र उपलब्ध

89 RJY7391709
नाव : प्रिती राजेंद्र भरद्वार
पतीचे नाव: राजेंद्र महादेव भरद्वार
घर क्रमांक : 00
वय : 33 लिंग : महिला
छायाचित्र उपलब्ध

90 RJY7391667
नाव : अक्षय दिवाकर चौधरी
वडिलांचे नाव: दिवाकर चौधरी
घर क्रमांक : 00
वय : 24 लिंग : पुरुष
छायाचित्र उपलब्ध

91 RJY7391600
नाव : काजल राकेश धनकर
पतीचे नाव: राकेश प्रभाकर धनकर
घर क्रमांक : 00
वय : 27 लिंग : महिला
छायाचित्र उपलब्ध

92 RJY7391790
नाव : रोहन टिकाराम धनकर
वडिलांचे नाव: टिकाराम धनकर
घर क्रमांक : 00
वय : 22 लिंग : पुरुष
छायाचित्र उपलब्ध

93 RJY7391808
नाव : आशिर्वाद गोपाल दुमाने
वडिलांचे नाव: गोपाल दुमाने
घर क्रमांक : 00
वय : 24 लिंग : पुरुष
छायाचित्र उपलब्ध

94 RJY7289523
नाव : सुरेखा गीरडकर
पतीचे नाव: विलास गीरडकर
घर क्रमांक : 00
वय : 46 लिंग : महिला
छायाचित्र उपलब्ध

95 RJY7289507
नाव : विलास गिरडकर
वडिलांचे नाव: गंगाधर गिरडकर
घर क्रमांक : 00
वय : 58 लिंग : पुरुष
छायाचित्र उपलब्ध

96 RJY7289515
नाव : अंकित गिरडकर
वडिलांचे नाव: विलास गिरडकर
घर क्रमांक : 00
वय : 23 लिंग : पुरुष
छायाचित्र उपलब्ध

97 RJY7391501
नाव : शितल विशाल कांबळे
पतीचे नाव: विशाल सुकरू कांबळे
घर क्रमांक : 00
वय : 24 लिंग : महिला
छायाचित्र उपलब्ध

98 RJY7403272
नाव : कविता वसंत कामडी
पतीचे नाव: वसंत कामडी
घर क्रमांक : 00
वय : 42 लिंग : महिला
छायाचित्र उपलब्ध

99 RJY7391592
नाव : अविनाश वामन कुळसेंगे
वडिलांचे नाव: वामन राया कुळसेंगे
घर क्रमांक : 00
वय : 34 लिंग : पुरुष
छायाचित्र उपलब्ध

100 RJY7391626
नाव : पल्लवी सौरभ मानकर
पतीचे नाव: सौरभ मानकर
घर क्रमांक : 00
वय : 25 लिंग : महिला
छायाचित्र उपलब्ध

101 RJY7391758
नाव : कोमल प्रितम मेश्राम
पतीचे नाव: प्रितम महादेव मेश्राम
घर क्रमांक : 00
वय : 33 लिंग : महिला
छायाचित्र उपलब्ध

102 RJY7391535
नाव : वैभव विनायक मेश्राम
वडिलांचे नाव: विनायक बक्षी मेश्राम
घर क्रमांक : 00
वय : 28 लिंग : पुरुष
छायाचित्र उपलब्ध

103 RJY7391055
नाव : आचल मोरेश्वर पगाडे
वडिलांचे नाव: मोरेश्वर पगाडे
घर क्रमांक : 00
वय : 24 लिंग : महिला
छायाचित्र उपलब्ध

104 RJY7391741
नाव : आवेश ख़लील शेख
वडिलांचे नाव: ख़लील शेखचंद शेख
घर क्रमांक : 00
वय : 22 लिंग : पुरुष
छायाचित्र उपलब्ध

105 RJY7391733
नाव : मेघा मदन सिडाम
पतीचे नाव: मदन देवजी सिडाम
घर क्रमांक : 00
वय : 43 लिंग : महिला
छायाचित्र उपलब्ध

106 RJY7391618
नाव : महेश सोनबवणे
वडिलांचे नाव: नकुल शंकर सोनबावणे
घर क्रमांक : 00
वय : 24 लिंग : पुरुष
छायाचित्र उपलब्ध

107 RJY7398134
नाव : विशाल सुनिल झाडे
वडिलांचे नाव: सुनिल झाडे
घर क्रमांक : 00
वय : 29 लिंग : पुरुष
छायाचित्र उपलब्ध

108 RJY7398142
नाव : वैशाली विशाल झाडे
पतीचे नाव: विशाल झाडे
घर क्रमांक : 00
वय : 29 लिंग : महिला
छायाचित्र उपलब्ध

109 RJY7416225
नाव : टोनी देवानंद बारसागडे
वडिलांचे नाव: देवानंद बारसागडे
घर क्रमांक : 000
वय : 21 लिंग : पुरुष
छायाचित्र उपलब्ध

110 RJY7416480
नाव : अंकिता संतोष बावनकर
पतीचे नाव: संतोष बावनकर
घर क्रमांक : 000
वय : 26 लिंग : महिला
छायाचित्र उपलब्ध

111 RJY7416233
नाव : मितेश गोवर्धन भैसारे
वडिलांचे नाव: गोवर्धन भैसारे
घर क्रमांक : 000
वय : 22 लिंग : पुरुष
छायाचित्र उपलब्ध

112 RJY7391857
नाव : आस्था संजय दोषी
वडिलांचे नाव: संजय दोषी
घर क्रमांक : 000
वय : 22 लिंग : महिला
छायाचित्र उपलब्ध

113 RJY7416183
नाव : सुमेध रवींद्र मेश्राम
वडिलांचे नाव: रवींद्र मेश्राम
घर क्रमांक : 000
वय : 21 लिंग : पुरुष
छायाचित्र उपलब्ध

114 RJY7416217
नाव : पवन योगेश मेश्राम
वडिलांचे नाव: योगेश मेश्राम
घर क्रमांक : 000
वय : 22 लिंग : पुरुष
छायाचित्र उपलब्ध

115 RJY7391840
नाव : मोनी दिनेश सहारे
वडिलांचे नाव: दिनेश सहारे
घर क्रमांक : 000
वय : 22 लिंग : महिला
छायाचित्र उपलब्ध

116 RJY7416191
नाव : अनिकेत अशोक वासनिक
वडिलांचे नाव: अशोक वासनिक
घर क्रमांक : 000
वय : 22 लिंग : पुरुष
छायाचित्र उपलब्ध

117 RJY6942312
नाव : रजनी चिंतामण काळबांधे
वडिलांचे नाव: चिंतामण काळबांधे
घर क्रमांक : डी/ओ चिंतामणि काळबांधे
वय : 45 लिंग : महिला
छायाचित्र उपलब्ध

118 KXN0795302
नाव : लीलाधर वाढई
आईचे नाव: हरीजी वाढई
घर क्रमांक : 02
वय : 55 लिंग : पुरुष
छायाचित्र उपलब्ध

119 RJY7378813
नाव : दिनेश घनश्याम कन्नाके कन्नाके
इतर: करीना दिनेश कन्नाके कन्नाके
घर क्रमांक : वार्ड नं.4
वय : 35 लिंग : पुरुष
छायाचित्र उपलब्ध

120 RJY0538655
नाव : जोत्सना गजानन हर्षे
पतीचे नाव: गजानन हर्षे
घर क्रमांक : 35
वय : 52 लिंग : महिला
छायाचित्र उपलब्ध

121 RJY3566932
नाव : मदन देवाजी सिडाम
वडिलांचे नाव: देवाजी सिडाम
घर क्रमांक : 52
वय : 51 लिंग : पुरुष
छायाचित्र उपलब्ध

122 FMW0592956
नाव : जासुंदा जनार्दन भानारकर
पतीचे नाव: जनार्दन भानारकर
घर क्रमांक : 96
वय : 69 लिंग : महिला
छायाचित्र उपलब्ध

123 FMW0893248
नाव : सुशिला तुळशीदास मुळे
पतीचे नाव: तुळशीदास मुळे
घर क्रमांक : 113
वय : 64 लिंग : महिला
छायाचित्र उपलब्ध

124 RJY3525599
नाव : रोशन तुळशिदास मुळे
वडिलांचे नाव: तुळशिदास मुळे
घर क्रमांक : 113
वय : 36 लिंग : पुरुष
छायाचित्र उपलब्ध

125 RJY3525607
नाव : शोभाताई किशोर गेडाम
पतीचे नाव: किशोर गेडाम
घर क्रमांक : 116
वय : 45 लिंग : महिला
छायाचित्र उपलब्ध

126 RJY0538037
नाव : जिवन कोंडू तागडे
वडिलांचे नाव: कोंडू तागडे
घर क्रमांक : 118
वय : 66 लिंग : पुरुष
छायाचित्र उपलब्ध

127 FMW0893115
नाव : बबनताई जिवन तागडे
वडिलांचे नाव: जिवन तागडे
घर क्रमांक : 118
वय : 63 लिंग : महिला
छायाचित्र उपलब्ध

128 FMW0893297
नाव : लोमेश जिवन तागडे
वडिलांचे नाव: जिवन तागडे
घर क्रमांक : 118
वय : 42 लिंग : पुरुष
छायाचित्र उपलब्ध

129 RJY6850382
नाव : जितेंद्र जीवन तागडे
वडिलांचे नाव: जीवन तागडे
घर क्रमांक : 118
वय : 38 लिंग : पुरुष
छायाचित्र उपलब्ध

130 RJY6850390
नाव : स्वाती जितेंद्र तागडे
पतीचे नाव: जितेंद्र तागडे
घर क्रमांक : 118
वय : 36 लिंग : महिला
छायाचित्र उपलब्ध

131 RJY6170062
नाव : रामकृष्ण पत्रू मेश्राम
वडिलांचे नाव: पत्रू मेश्राम
घर क्रमांक : 122
वय : 52 लिंग : पुरुष
छायाचित्र उपलब्ध

132 RJY6527782
नाव : आशिष रामक्रुष्ण मेश्राम
वडिलांचे नाव: रामक्रुष्ण मेश्राम
घर क्रमांक : 122
वय : 33 लिंग : पुरुष
छायाचित्र उपलब्ध

133 RJY0538045
नाव : सिधूं रामकृष्ण मेश्राम
पतीचे नाव: रामकृष्ण मेश्राम
घर क्रमांक : 122
वय : 49 लिंग : महिला
छायाचित्र उपलब्ध

134 FMW0893057
नाव : हरिदास मुखरु मेश्राम
वडिलांचे नाव: मुखरु मेश्राम
घर क्रमांक : 125
वय : 47 लिंग : पुरुष
छायाचित्र उपलब्ध

135 RJY1266709
नाव : कविता हरिदास मेश्राम
पतीचे नाव: हरिदास मेश्राम
घर क्रमांक : 125
वय : 41 लिंग : महिला
छायाचित्र उपलब्ध

136 RJY6959670
नाव : राहुल रमेश मेश्राम
वडिलांचे नाव: रमेश मेश्राम
घर क्रमांक : 125
वय : 26 लिंग : पुरुष
छायाचित्र उपलब्ध

137 FMW0893206
नाव : रमेश मुखरू मेश्राम
वडिलांचे नाव: मुखरू मेश्राम
घर क्रमांक : 125
वय : 57 लिंग : पुरुष
छायाचित्र उपलब्ध

138 FMW1088871
नाव : रमा रमेश मेश्राम
पतीचे नाव: रमेश मेश्राम
घर क्रमांक : 125
वय : 49 लिंग : महिला
छायाचित्र उपलब्ध

139 RJY1065929
नाव : गौतम भिमराव मेश्राम
वडिलांचे नाव: भिमराव मेश्राम
घर क्रमांक : 133
वय : 37 लिंग : पुरुष
छायाचित्र उपलब्ध

140 RJY0538071
नाव : भिमराव कवडू मेश्राम
वडिलांचे नाव: कवडू मेश्राम
घर क्रमांक : 133
वय : 67 लिंग : पुरुष
छायाचित्र उपलब्ध

141 RJY0538081
नाव : अनिता भिमराव मेश्राम
पतीचे नाव: भिमराव मेश्राम
घर क्रमांक : 133
वय : 59 लिंग : महिला
छायाचित्र उपलब्ध

142 FMW1088665
नाव : जिवन सुकरू बारसागडे
वडिलांचे नाव: सुकरू बारसागडे
घर क्रमांक : 137
वय : 59 लिंग : पुरुष
छायाचित्र उपलब्ध

143 RJY0538091
नाव : प्रकाश सुकरू बारसागडे
वडिलांचे नाव: सुकरू बारसागडे
घर क्रमांक : 137
वय : 52 लिंग : पुरुष
छायाचित्र उपलब्ध

144 FMW1088608
नाव : कवीता जिवन बारसागडे
पतीचे नाव: जिवन बारसागडे
घर क्रमांक : 137
वय : 47 लिंग : महिला
छायाचित्र उपलब्ध

145 RJY6170070
नाव : मंगला प्रकाश बारसागडे
पतीचे नाव: प्रकाश बारसागडे
घर क्रमांक : 137
वय : 42 लिंग : महिला
छायाचित्र उपलब्ध

146 RJY7281744
नाव : भूपेंद्र सहारे
वडिलांचे नाव: रामूजी सहारे
घर क्रमांक : 137
वय : 23 लिंग : पुरुष
छायाचित्र उपलब्ध

147 RJY7357866
नाव : सोपान बारसागडे
वडिलांचे नाव: विठ्ठल बारसागडे
घर क्रमांक : 137/ए
वय : 54 लिंग : पुरुष
छायाचित्र उपलब्ध

148 RJY7357809
नाव : संगीता बारसागडे
पतीचे नाव: सोपान बारसागडे
घर क्रमांक : 137/ए
वय : 48 लिंग : महिला
छायाचित्र उपलब्ध

149 FMW0894923
नाव : अशोक सुकरू बारसागडे
वडिलांचे नाव: सुकरू बारसागडे
घर क्रमांक : 137अ
वय : 60 लिंग : पुरुष
छायाचित्र उपलब्ध

150 RJY6959225
नाव : मंगेश अशोक बारसागडे
वडिलांचे नाव: अशोक बारसागडे
घर क्रमांक : 137ए
वय : 26 लिंग : पुरुष
छायाचित्र उपलब्ध

151 FMW0893271
नाव : सरीता राजु मेश्राम
पतीचे नाव: राजु मेश्राम
घर क्रमांक : 137ब
वय : 44 लिंग : महिला
छायाचित्र उपलब्ध

152 RJY6850408
नाव : मनोज गोकुलदास बारसागडे
वडिलांचे नाव: गोकुलदास बारसागडे
घर क्रमांक : 141
वय : 30 लिंग : पुरुष
छायाचित्र उपलब्ध

153 RJY6528004
नाव : माया गोकुळदास बारसागडे
पतीचे नाव: गोकुळदास बारसागडे
घर क्रमांक : १४१
वय : 50 लिंग : महिला
छायाचित्र उपलब्ध

154 RJY6959621
नाव : शेखर गोकुलदास बारसागडे
वडिलांचे नाव: गोकुलदास बारसागडे
घर क्रमांक : 141
वय : 25 लिंग : पुरुष
छायाचित्र उपलब्ध

155 RJY0538110
नाव : विठ्ठल गोपाळा दूमाने
वडिलांचे नाव: गोपाळा दूमाने
घर क्रमांक : 150
वय : 79 लिंग : पुरुष
छायाचित्र उपलब्ध

156 RJY0538128
नाव : सुभद्रा विठ्ठल दूमाने
पतीचे नाव: विठ्ठल दूमाने
घर क्रमांक : 150
वय : 74 लिंग : महिला
छायाचित्र उपलब्ध

157 FMW0893891
नाव : सुरेश विठ्ठल दुमाने
वडिलांचे नाव: विठ्ठल दुमाने
घर क्रमांक : 150
वय : 42 लिंग : पुरुष
छायाचित्र उपलब्ध

158 RJY6528210
नाव : दुर्गा सुरेश दुमाने
पतीचे नाव: सुरेश दुमाने
घर क्रमांक : १५०
वय : 37 लिंग : महिला
छायाचित्र उपलब्ध

159 FMW0894584
नाव : धर्मा श्रावण दुमाने
वडिलांचे नाव: श्रावण दुमाने
घर क्रमांक : 153
वय : 51 लिंग : पुरुष
छायाचित्र उपलब्ध

160 FMW1088723
नाव : सत्यवती युवराज दुमाने
पतीचे नाव: युवराज दुमाने
घर क्रमांक : 153
वय : 48 लिंग : महिला
छायाचित्र उपलब्ध

161 FMW1088897
नाव : वनिता धर्माजी दुमाने
पतीचे नाव: धर्मा दुमाने
घर क्रमांक : 153
वय : 46 लिंग : महिला
छायाचित्र उपलब्ध

162 FMW0893875
नाव : मेघराज श्रावण दुमाने
वडिलांचे नाव: श्रावण दुमाने
घर क्रमांक : 153
वय : 40 लिंग : पुरुष
छायाचित्र उपलब्ध

163 RJY6959688
नाव : धनंजय युवराज दुमाणे
वडिलांचे नाव: युवराज दुमाणे
घर क्रमांक : 153
वय : 26 लिंग : पुरुष
छायाचित्र उपलब्ध

164 RJY0538144
नाव : हरबा श्रावण क्षिरसागर
वडिलांचे नाव: श्रावण क्षिरसागर
घर क्रमांक : 156
वय : 55 लिंग : पुरुष
छायाचित्र उपलब्ध

165 RJY6855241
नाव : स्नेहा हरबा क्षीरसागर
वडिलांचे नाव: हरबा क्षीरसागर
घर क्रमांक : 156
वय : 30 लिंग : महिला
छायाचित्र उपलब्ध

166 FMW0894600
नाव : वामन रघुनाथ क्षीरसागर
वडिलांचे नाव: रघुनाथ क्षीरसागर
घर क्रमांक : 158
वय : 44 लिंग : पुरुष
छायाचित्र उपलब्ध

167 FMW0894006
नाव : रघूनाथ श्रावण क्षिरसागर
वडिलांचे नाव: श्रावण क्षिरसागर
घर क्रमांक : 158
वय : 74 लिंग : पुरुष
छायाचित्र उपलब्ध

168 RJY6528103
नाव : उषा वामन क्षिरसागर
पतीचे नाव: वामन क्षिरसागर
घर क्रमांक : १५८
वय : 52 लिंग : महिला
छायाचित्र उपलब्ध

169 RJY0538160
नाव : पंढरी श्रावण क्षिरसागर
वडिलांचे नाव: श्रावण क्षिरसागर
घर क्रमांक : 160
वय : 57 लिंग : पुरुष
छायाचित्र उपलब्ध

170 RJY0538170
नाव : मंगला क्षीरसागर
पतीचे नाव: पंढरी क्षीरसागर
घर क्रमांक : 160
वय : 52 लिंग : महिला
छायाचित्र उपलब्ध

171 FMW0893438
नाव : सुखदेव मुकुंद शेंदरे
वडिलांचे नाव: मुकुंद शेंदरे
घर क्रमांक : 169
वय : 43 लिंग : पुरुष
छायाचित्र उपलब्ध

172 RJY6850416
नाव : रेखा सुखदेव शेंदरे
पतीचे नाव: सुखदेव शेंदरे
घर क्रमांक : 169
वय : 40 लिंग : महिला
छायाचित्र उपलब्ध

173 RJY0538201
नाव : शेवंता सुरेश हुमने
पतीचे नाव: सुरेश हुमने
घर क्रमांक : 174
वय : 54 लिंग : महिला
छायाचित्र उपलब्ध

174 FMW0893149
नाव : रुक्मा तुळशीराम गीरीपुंजे
पतीचे नाव: तुळशीराम गीरीपुंजे
घर क्रमांक : 178
वय : 48 लिंग : महिला
छायाचित्र उपलब्ध

175 RJY0538235
नाव : पार्वता नानाजी चौधरी
पतीचे नाव: नानाजी चौधरी
घर क्रमांक : 181
वय : 73 लिंग : महिला
छायाचित्र उपलब्ध

176 FMW0895276
नाव : विमल दिवाकर चौधरी
पतीचे नाव: दिवाकर चौधरी
घर क्रमांक : 181
वय : 42 लिंग : महिला
छायाचित्र उपलब्ध

177 FMW0894139
नाव : खोबराजी रामचंद्र पडघणकर
वडिलांचे नाव: रामचंद्र पडघणकर
घर क्रमांक : 192
वय : 69 लिंग : पुरुष
छायाचित्र उपलब्ध

178 FMW0893164
नाव : शालीनी शामराव बनकर
पतीचे नाव: शामराव बनकर
घर क्रमांक : 202
वय : 48 लिंग : महिला
छायाचित्र उपलब्ध

179 RJY7020183
नाव : वैशाली मनोहर बनकर
वडिलांचे नाव: मनोहर बनकर
घर क्रमांक : 202
वय : 32 लिंग : महिला
छायाचित्र उपलब्ध

180 FMW0892869
नाव : यशवंत आको गोटेफोडे
वडिलांचे नाव: आको गोटेफोडे
घर क्रमांक : 202
वय : 84 लिंग : पुरुष
छायाचित्र उपलब्ध

181 RJY6709687
नाव : यश्वदा यशवंत गोटेफोडे
पतीचे नाव: यशवंत गोटेफोडे
घर क्रमांक : 202
वय : 79 लिंग : महिला
छायाचित्र उपलब्ध

182 FMW0894295
नाव : ऊषा गजेंद्र डुंबरे
पतीचे नाव: गजेंद्र डुंबरे
घर क्रमांक : 205
वय : 41 लिंग : महिला
छायाचित्र उपलब्ध

183 FMW0893156
नाव : गजेद्र पांडुरंग डुंभरे
वडिलांचे नाव: पांडुरंग डुंभरे
घर क्रमांक : 205
वय : 47 लिंग : पुरुष
छायाचित्र उपलब्ध

184 FMW0893925
नाव : वसंता हरबा उदापूरे
वडिलांचे नाव: हरबा उदापूरे
घर क्रमांक : 208
वय : 52 लिंग : पुरुष
छायाचित्र उपलब्ध

185 RJY0538279
नाव : वनिता वसंता उदापूरे
पतीचे नाव: वसंता उदापूरे
घर क्रमांक : 208
वय : 48 लिंग : महिला
छायाचित्र उपलब्ध

186 RJY6528087
नाव : होमराज वसंत उदापुरे
वडिलांचे नाव: वसंत उदापुरे
घर क्रमांक : २०८
वय : 32 लिंग : पुरुष
छायाचित्र उपलब्ध

187 RJY6801112
नाव : शुभम वसंत उदापुरे
वडिलांचे नाव: वसंत उदापुरे
घर क्रमांक : 208
वय : 29 लिंग : पुरुष
छायाचित्र उपलब्ध

188 RJY0538289
नाव : मधुकर हरबा उदापूरे
वडिलांचे नाव: हरबा उदापूरे
घर क्रमांक : 209
वय : 50 लिंग : पुरुष
छायाचित्र उपलब्ध

189 RJY1555457
नाव : वर्षा मधूकर उदापूरे
पतीचे नाव: मधूकर उदापूरे
घर क्रमांक : 209
वय : 48 लिंग : महिला
छायाचित्र उपलब्ध

190 RJY0538299
नाव : मारोती हरबा उदापूरे
वडिलांचे नाव: हरबा उदापूरे
घर क्रमांक : 209
वय : 46 लिंग : पुरुष
छायाचित्र उपलब्ध

191 FMW0895359
नाव : अर्चना मारोती उदापुरे
पतीचे नाव: मारोती उदापुरे
घर क्रमांक : 209
वय : 39 लिंग : महिला
छायाचित्र उपलब्ध

192 RJY6959217
नाव : नितेश मधुकर उदापूरे
वडिलांचे नाव: मधुकर उदापूरे
घर क्रमांक : 209
वय : 26 लिंग : पुरुष
छायाचित्र उपलब्ध

193 FMW0892885
नाव : कैलास यशवंत डुंभरे
वडिलांचे नाव: यशवंत डुंभरे
घर क्रमांक : 217
वय : 47 लिंग : पुरुष
छायाचित्र उपलब्ध

194 FMW0894303
नाव : शिला कैलास डुंभरे
पतीचे नाव: कैलास डुंभरे
घर क्रमांक : 217
वय : 43 लिंग : महिला
छायाचित्र उपलब्ध

195 RJY6420996
नाव : कमला टिकाराम. अहीरकर
वडिलांचे नाव: टिकाराम. अहीरकर
घर क्रमांक : 218
वय : 63 लिंग : पुरुष
छायाचित्र उपलब्ध

196 RJY6876817
नाव : कमला अहीरकर
वडिलांचे नाव: सीताराम अहीरकर
घर क्रमांक : 218
वय : 45 लिंग : महिला
छायाचित्र उपलब्ध

197 RJY1058866
नाव : विनोद पंढरी डुबरे
वडिलांचे नाव: पंढरी डुबरे
घर क्रमांक : 219
वय : 36 लिंग : पुरुष
छायाचित्र उपलब्ध

198 FMW0894444
नाव : कविता पंढरी डुंबरे
पतीचे नाव: पंढरी डुंबरे
घर क्रमांक : 219
वय : 55 लिंग : महिला
छायाचित्र उपलब्ध

199 RJY0538334
नाव : शरद विठोबा डुंबरे
वडिलांचे नाव: विठोबा डुंबरे
घर क्रमांक : 223
वय : 73 लिंग : पुरुष
छायाचित्र उपलब्ध

200 RJY0538326
नाव : रसिका शरद डुंबरे
पतीचे नाव: शरद डुंबरे
घर क्रमांक : 223
वय : 66 लिंग : महिला
छायाचित्र उपलब्ध

201 RJY6070544
नाव : विकास शरद डुंबरे
वडिलांचे नाव: शरद डुंबरे
घर क्रमांक : 223
वय : 36 लिंग : पुरुष
छायाचित्र उपलब्ध

202 RJY6801088
नाव : दिक्षा प्रमोद डुंबरे
पतीचे नाव: प्रमोद डुंबरे
घर क्रमांक : 223
वय : 30 लिंग : महिला
छायाचित्र उपलब्ध

203 FMW0894543
नाव : प्रमोद शरद डुंभरे
वडिलांचे नाव: शरद डुंभरे
घर क्रमांक : 223
वय : 37 लिंग : पुरुष
छायाचित्र उपलब्ध

204 FMW0893636
नाव : शांताबाई हकमीचं दोषी
पतीचे नाव: हकमीचं दोषी
घर क्रमांक : 235
वय : 89 लिंग : महिला
छायाचित्र उपलब्ध

205 FMW0893958
नाव : गिरीश हकमीचंद दोषी
वडिलांचे नाव: हकमीचंद दोषी
घर क्रमांक : 235
वय : 56 लिंग : पुरुष
छायाचित्र उपलब्ध

206 FMW0893941
नाव : कलावती गिरीश दोषी
पतीचे नाव: गिरीश दोषी
घर क्रमांक : 235
वय : 52 लिंग : महिला
छायाचित्र उपलब्ध

207 FMW0894485
नाव : नलुबाई संजय दोषी
वडिलांचे नाव: संजय दोषी
घर क्रमांक : 235
वय : 51 लिंग : महिला
छायाचित्र उपलब्ध

208 RJY1520790
नाव : घनश्याम. बालाजी चौधरी
वडिलांचे नाव: बालाजी चौधरी
घर क्रमांक : 238
वय : 62 लिंग : पुरुष
छायाचित्र उपलब्ध

209 RJY0538342
नाव : वनिता घनश्याम. चौधरी
पतीचे नाव: घनश्याम. चौधरी
घर क्रमांक : 238
वय : 58 लिंग : महिला
छायाचित्र उपलब्ध

210 FMW0895268
नाव : सुनिता तुळशीदास चौधरी
पतीचे नाव: तुळशीदास चौधरी
घर क्रमांक : 238
वय : 52 लिंग : महिला
छायाचित्र उपलब्ध

211 RJY6801138
नाव : गौरव घनश्याम पिलारे
वडिलांचे नाव: घनश्याम चुधरी
घर क्रमांक : 238
वय : 34 लिंग : पुरुष
छायाचित्र उपलब्ध

212 RJY0538388
नाव : कालिदास. नामदेव चौधरी
वडिलांचे नाव: नामदेव चौधरी
घर क्रमांक : 245
वय : 58 लिंग : पुरुष
छायाचित्र उपलब्ध

213 RJY0538398
नाव : देवकाबाई नामदेव चौधरी
पतीचे नाव: नामदेव चौधरी
घर क्रमांक : 245
वय : 56 लिंग : महिला
छायाचित्र उपलब्ध

214 RJY0538409
नाव : विलास. नामदेव चौधरी
वडिलांचे नाव: नामदेव चौधरी
घर क्रमांक : 245
वय : 52 लिंग : पुरुष
छायाचित्र उपलब्ध

215 FMW0894386
नाव : लिलाबाई विलास चौधरी
पतीचे नाव: विलास चौधरी
घर क्रमांक : 245
वय : 48 लिंग : महिला
छायाचित्र उपलब्ध

216 RJY6528137
नाव : आशिष कालिदास चुधरी
वडिलांचे नाव: कालिदास चुधरी
घर क्रमांक : २४५
वय : 31 लिंग : पुरुष
छायाचित्र उपलब्ध

217 RJY7289481
नाव : तुळसीदास बांबोळे
वडिलांचे नाव: मेंदरुजी बांबोळे
घर क्रमांक : 254
वय : 55 लिंग : पुरुष
छायाचित्र उपलब्ध

218 RJY7289499
नाव : माया बांबोळे
पतीचे नाव: तुळशीदास बांबोळे
घर क्रमांक : 254
वय : 46 लिंग : महिला
छायाचित्र उपलब्ध

219 RJY7316318
नाव : गायत्री हर्षे
वडिलांचे नाव: दत्तात्रय हर्षे
घर क्रमांक : 270
वय : 24 लिंग : महिला
छायाचित्र उपलब्ध

220 RJY7348105
नाव : यश हर्षे
वडिलांचे नाव: दत्तात्रय हर्षे
घर क्रमांक : 270
वय : 23 लिंग : पुरुष
छायाचित्र उपलब्ध

221 RJY0538417
नाव : मधूकर सांबा हर्षे
वडिलांचे नाव: सांबा हर्षे
घर क्रमांक : 270
वय : 74 लिंग : पुरुष
छायाचित्र उपलब्ध

222 FMW0893719
नाव : गोपाल सांबा हर्षे
वडिलांचे नाव: सांबा हर्षे
घर क्रमांक : 270
वय : 64 लिंग : पुरुष
छायाचित्र उपलब्ध

223 FMW1089275
नाव : छाया गोपाल हर्षे
पतीचे नाव: गोपाल हर्षे
घर क्रमांक : 270
वय : 56 लिंग : महिला
छायाचित्र उपलब्ध

224 RJY0538441
नाव : दत्तात्रय सांबा हर्षे
वडिलांचे नाव: सांबा हर्षे
घर क्रमांक : 270
वय : 54 लिंग : पुरुष
छायाचित्र उपलब्ध

225 FMW0895037
नाव : सरीता दत्तार्त्यय हर्षे
पतीचे नाव: दत्तार्त्यय हर्षे
घर क्रमांक : 270
वय : 46 लिंग : महिला
छायाचित्र उपलब्ध

226 RJY6528244
नाव : अमोल मधुकर हर्षे
वडिलांचे नाव: मधुकर हर्षे
घर क्रमांक : २७०
वय : 38 लिंग : पुरुष
छायाचित्र उपलब्ध

227 RJY6384127
नाव : संतोष गोपाल हर्षे
वडिलांचे नाव: गोपाल हर्षे
घर क्रमांक : २७०
वय : 32 लिंग : पुरुष
छायाचित्र उपलब्ध

228 RJY7371230
नाव : रेशमा हर्षे
पतीचे नाव: अमोल हर्षे
घर क्रमांक : 270
वय : 28 लिंग : महिला
छायाचित्र उपलब्ध

229 RJY0538457
नाव : गयाबाई रामकृष्ण हर्षे
पतीचे नाव: रामकृष्ण हर्षे
घर क्रमांक : 275
वय : 73 लिंग : महिला
छायाचित्र उपलब्ध

230 FMW1088517
नाव : अरुण रामकृष्ण हर्षे
वडिलांचे नाव: रामकृष्ण हर्षे
घर क्रमांक : 275
वय : 55 लिंग : पुरुष
छायाचित्र उपलब्ध

231 FMW1088764
नाव : सुभाष रामकृष्ण हर्षे
वडिलांचे नाव: रामकृष्ण हर्षे
घर क्रमांक : 275
वय : 48 लिंग : पुरुष
छायाचित्र उपलब्ध

232 FMW1088525
नाव : निलीमा अरुण हर्षे
पतीचे नाव: अरुण हर्षे
घर क्रमांक : 275
वय : 47 लिंग : महिला
छायाचित्र उपलब्ध

233 RJY1066380
नाव : छाया सुभाष हर्षे
पतीचे नाव: सुभाष हर्षे
घर क्रमांक : 275
वय : 41 लिंग : महिला
छायाचित्र उपलब्ध

234 RJY0538467
नाव : रघूनाथ नारायण हर्षे
वडिलांचे नाव: नारायण हर्षे
घर क्रमांक : 280
वय : 59 लिंग : पुरुष
छायाचित्र उपलब्ध

235 FMW0895045
नाव : सुरेखा रघुनाथ हर्षे
पतीचे नाव: रघुनाथ हर्षे
घर क्रमांक : 280
वय : 49 लिंग : महिला
छायाचित्र उपलब्ध

236 FMW1089168
नाव : निलेश जनार्धन हर्षे
वडिलांचे नाव: जनार्धन हर्षे
घर क्रमांक : 283
वय : 47 लिंग : पुरुष
छायाचित्र उपलब्ध

237 RJY0541812
नाव : ओमकार तुळशिराम. लांजेवार
वडिलांचे नाव: तुळशिराम. लांजेवार
घर क्रमांक : 291
वय : 64 लिंग : पुरुष
छायाचित्र उपलब्ध

238 RJY0541820
नाव : कविता ओमकार लांजेवार
पतीचे नाव: ओमकार लांजेवार
घर क्रमांक : 291
वय : 56 लिंग : महिला
छायाचित्र उपलब्ध

239 RJY6709695
नाव : गंगाधर विश्वनाथ लांजीकार
वडिलांचे नाव: विश्वनाथ लांजीकार
घर क्रमांक : 302
वय : 66 लिंग : पुरुष
छायाचित्र उपलब्ध

240 FMW0895078
नाव : सुलोचना गंगाधर लांजीकार
पतीचे नाव: गंगाधर लांजीकार
घर क्रमांक : 302
वय : 60 लिंग : महिला
छायाचित्र उपलब्ध

241 RJY0538497
नाव : भुपेश विश्वनाथ लांजीकार
वडिलांचे नाव: विश्वनाथ लांजीकार
घर क्रमांक : 302
वय : 59 लिंग : पुरुष
छायाचित्र उपलब्ध

242 RJY0538508
नाव : संगिता भुपेश लांजीकार
पतीचे नाव: भुपेश लांजीकार
घर क्रमांक : 302
वय : 52 लिंग : महिला
छायाचित्र उपलब्ध

243 RJY1555333
नाव : अमोल गंगाधर लांजीकर
वडिलांचे नाव: गंगाधर लांजीकर
घर क्रमांक : 302
वय : 36 लिंग : पुरुष
छायाचित्र उपलब्ध

244 RJY6170104
नाव : आयेशा अशपाक अली
पतीचे नाव: अशपाक अली
घर क्रमांक : 310
वय : 48 लिंग : महिला
छायाचित्र उपलब्ध

245 RJY6170112
नाव : अशपाक शाबिर अली
वडिलांचे नाव: शाबिर अली
घर क्रमांक : 310
वय : 42 लिंग : पुरुष
छायाचित्र उपलब्ध

246 FMW0895185
नाव : खलील शेखचांद शेख
वडिलांचे नाव: शेखचांद शेख
घर क्रमांक : 310
वय : 56 लिंग : पुरुष
छायाचित्र उपलब्ध

247 RJY6421002
नाव : यास्मिन म.खलील शेख
पतीचे नाव: म.खलील शेख
घर क्रमांक : 310
वय : 47 लिंग : महिला
छायाचित्र उपलब्ध

248 RJY0538524
नाव : रफीकभाई महमदभाई सायानी
वडिलांचे नाव: महमदभाई सायानी
घर क्रमांक : 316
वय : 80 लिंग : पुरुष
छायाचित्र उपलब्ध

249 FMW0893396
नाव : रिजवान रफिख भाई सायानी
वडिलांचे नाव: रफिख भाई सायानी
घर क्रमांक : 316
वय : 42 लिंग : पुरुष
छायाचित्र उपलब्ध

250 RJY6733547
नाव : साजीया रिजवान सायानी
पतीचे नाव: रिजवान सायानी
घर क्रमांक : 316
वय : 40 लिंग : महिला
छायाचित्र उपलब्ध

251 RJY0538566
नाव : राजेश्वर सांबाजी गेडाम
वडिलांचे नाव: सांबाजी गेडाम
घर क्रमांक : 318
वय : 55 लिंग : पुरुष
छायाचित्र उपलब्ध

252 RJY3525854
नाव : विद्या राजेश्वर गेडाम
पतीचे नाव: राजेश्वर गेडाम
घर क्रमांक : 318
वय : 52 लिंग : महिला
छायाचित्र उपलब्ध

253 RJY0538576
नाव : लक्ष्मीबाई सांबाजी गेडाम
पतीचे नाव: सांबाजी गेडाम
घर क्रमांक : 319
वय : 88 लिंग : महिला
छायाचित्र उपलब्ध

254 FMW1089077
नाव : सुनील सांबाजी गेडाम
वडिलांचे नाव: सांबाजी गेडाम
घर क्रमांक : 319
वय : 47 लिंग : पुरुष
छायाचित्र उपलब्ध

255 RJY0538623
नाव : किशोर यादव गेडाम
वडिलांचे नाव: यादव गेडाम
घर क्रमांक : 322
वय : 54 लिंग : पुरुष
छायाचित्र उपलब्ध

256 FMW0892851
नाव : मनोज महादेव गेडाम
वडिलांचे नाव: महादेव गेडाम
घर क्रमांक : 323
वय : 46 लिंग : पुरुष
छायाचित्र उपलब्ध

257 RJY0538631
नाव : उर्मिला महादेव गेडाम
पतीचे नाव: महादेव गेडाम
घर क्रमांक : 323
वय : 64 लिंग : महिला
छायाचित्र उपलब्ध

258 FMW0895193
नाव : रमेश हरीभाउ पगाडे
वडिलांचे नाव: हरीभाउ पगाडे
घर क्रमांक : 324
वय : 62 लिंग : पुरुष
छायाचित्र उपलब्ध

259 FMW0893578
नाव : सूनंदा रमेश पगाडे
पतीचे नाव: रमेश पगाडे
घर क्रमांक : 324
वय : 54 लिंग : महिला
छायाचित्र उपलब्ध

260 FMW1088707
नाव : मोरेश्वर हरीभाउ पगाडे
वडिलांचे नाव: हरीभाउ पगाडे
घर क्रमांक : 324
वय : 53 लिंग : पुरुष
छायाचित्र उपलब्ध

261 FMW0893644
नाव : शिला मोरेश्वर पगाडे
पतीचे नाव: मोरेश्वर पगाडे
घर क्रमांक : 324
वय : 45 लिंग : महिला
छायाचित्र उपलब्ध

262 RJY6384176
नाव : रूपक रमेश पंगाडे
वडिलांचे नाव: रमेश पगाडे
घर क्रमांक : ३२४
वय : 34 लिंग : पुरुष
छायाचित्र उपलब्ध

263 FMW0892828
नाव : नारायण येंकुजी निनावे
वडिलांचे नाव: येंकुजी निनावे
घर क्रमांक : 327
वय : 52 लिंग : पुरुष
छायाचित्र उपलब्ध

264 FMW0892836
नाव : कल्पना नारायण निनावे
पतीचे नाव: नारायण निनावे
घर क्रमांक : 327
वय : 44 लिंग : महिला
छायाचित्र उपलब्ध

265 FMW0893586
नाव : कल्पना रविंद्र हर्षे
पतीचे नाव: रविंद्र हर्षे
घर क्रमांक : 328
वय : 49 लिंग : महिला
छायाचित्र उपलब्ध

266 RJY6959241
नाव : चंद्रशेखर गजानन हर्षे
वडिलांचे नाव: गजानन हर्षे
घर क्रमांक : 328
वय : 29 लिंग : पुरुष
छायाचित्र उपलब्ध

267 RJY7233810
नाव : कुणाल हर्षे
वडिलांचे नाव: रवींद्र हर्षे
घर क्रमांक : 328
वय : 27 लिंग : पुरुष
छायाचित्र उपलब्ध

268 FMW0893834
नाव : लक्ष्मीदास. चरणदास. पंडेलगोत
वडिलांचे नाव: चरणदास. पंडेलगोत
घर क्रमांक : 332
वय : 49 लिंग : पुरुष
छायाचित्र उपलब्ध

269 FMW1088798
नाव : घनश्याम. चरणदास. पंडेलगोत
वडिलांचे नाव: चरणदास. पंडेलगोत
घर क्रमांक : 332
वय : 46 लिंग : पुरुष
छायाचित्र उपलब्ध

270 FMW1089101
नाव : गावलीदास चरणदास पंडेलगोत
वडिलांचे नाव: चरणदास पंडेलगोत
घर क्रमांक : 332
वय : 43 लिंग : पुरुष
छायाचित्र उपलब्ध

271 FMW0893842
नाव : लक्ष्मी लक्ष्मीदास पंडेलगोत
पतीचे नाव: लक्ष्मीदास पंडेलगोत
घर क्रमांक : 332
वय : 40 लिंग : महिला
छायाचित्र उपलब्ध

272 RJY6527881
नाव : कुरेशा गाविलदास पंडेलगोत
पतीचे नाव: गाविलदास पंडेलगोत
घर क्रमांक : 332
वय : 49 लिंग : महिला
छायाचित्र उपलब्ध

273 RJY6527980
नाव : तिलकचंद खुशाल पंडेलगोत
वडिलांचे नाव: खुशाल पांडेलगोत
घर क्रमांक : ३३२
वय : 36 लिंग : पुरुष
छायाचित्र उपलब्ध

274 FMW0893214
नाव : सुखदास. काशीराम. पंडेलगोत
वडिलांचे नाव: काशीराम. पंडेलगोत
घर क्रमांक : 333
वय : 59 लिंग : पुरुष
छायाचित्र उपलब्ध

275 FMW0893560
नाव : माया सुखदास पंडेलगोत
पतीचे नाव: सुखदास पंडेलगोत
घर क्रमांक : 333
वय : 51 लिंग : महिला
छायाचित्र उपलब्ध

276 RJY7357684
नाव : भुपाली मेश्राम
वडिलांचे नाव: सुखदेव मेश्राम
घर क्रमांक : 337
वय : 23 लिंग : महिला
छायाचित्र उपलब्ध

277 RJY6384200
नाव : मंदा सुखदेव मेश्राम
पतीचे नाव: सुखदेव मेश्राम
घर क्रमांक : ३३७
वय : 53 लिंग : महिला
छायाचित्र उपलब्ध

278 RJY6170138
नाव : सुखदेव नामदेव मेश्राम
वडिलांचे नाव: नामदेव मेश्राम
घर क्रमांक : 337
वय : 47 लिंग : पुरुष
छायाचित्र उपलब्ध

279 FMW0894105
नाव : शहेनाजबानो आरीफ कासमानी
पतीचे नाव: आरीफ कासमानी
घर क्रमांक : 340
वय : 52 लिंग : महिला
छायाचित्र उपलब्ध

280 FMW0894246
नाव : आयशा बानो मेमन
पतीचे नाव: बानो मेमन
घर क्रमांक : 340
वय : 67 लिंग : महिला
छायाचित्र उपलब्ध

281 FMW0893669
नाव : मो फ़िरोज़ मो इस्माइल मेमन
वडिलांचे नाव: ईस्माईलभाई मेमन
घर क्रमांक : 340
वय : 42 लिंग : पुरुष
छायाचित्र उपलब्ध

282 RJY6646657
नाव : शबाना रियाज़ पाला
वडिलांचे नाव: रियाज़ पाला
घर क्रमांक : 340
वय : 49 लिंग : महिला
छायाचित्र उपलब्ध

283 RJY6959282
नाव : रोज़िनाबानु रियाजभाई पाला
वडिलांचे नाव: रियाजभाई पाला
घर क्रमांक : 340
वय : 26 लिंग : महिला
छायाचित्र उपलब्ध

284 RJY3525615
नाव : जनार्धन मुरलीधर बोधनकर
वडिलांचे नाव: मुरलीधर बोधनकर
घर क्रमांक : 354
वय : 75 लिंग : पुरुष
छायाचित्र उपलब्ध

285 RJY0538714
नाव : इंदिरा जनार्धन बोधनकर
पतीचे नाव: जनार्धन बोधनकर
घर क्रमांक : 354
वय : 60 लिंग : महिला
छायाचित्र उपलब्ध

286 RJY1066356
नाव : गिरीस जनार्धन बोधनकर
वडिलांचे नाव: जनार्धन बोधनकर
घर क्रमांक : 354
वय : 39 लिंग : पुरुष
छायाचित्र उपलब्ध

287 FMW1089242
नाव : अजीत जनार्धन बोधनकर
वडिलांचे नाव: जनार्धन बोधनकर
घर क्रमांक : 354
वय : 38 लिंग : पुरुष
छायाचित्र उपलब्ध

288 RJY3525623
नाव : शुभांगी अजीत बोधनकर
पतीचे नाव: अजीत बोधनकर
घर क्रमांक : 354
वय : 33 लिंग : महिला
छायाचित्र उपलब्ध

289 RJY6959506
नाव : प्रतिभा गिरीश बोधनकर
पतीचे नाव: गिरीश बोधनकर
घर क्रमांक : 354
वय : 38 लिंग : महिला
छायाचित्र उपलब्ध

290 RJY0538722
नाव : शिला माधव पिटाले
पतीचे नाव: माधव पिटाले
घर क्रमांक : 363
वय : 53 लिंग : महिला
छायाचित्र उपलब्ध

291 RJY6384275
नाव : अविनाश माधव पिटाले
वडिलांचे नाव: माधव पिटाले
घर क्रमांक : ३६३
वय : 32 लिंग : पुरुष
छायाचित्र उपलब्ध

292 RJY6959290
नाव : सचिन माधव पिठाले
वडिलांचे नाव: माधव पिठाले
घर क्रमांक : 363
वय : 29 लिंग : पुरुष
छायाचित्र उपलब्ध

293 RJY6978191
नाव : अंकित माधव पिठाले
वडिलांचे नाव: माधव पिठाले
घर क्रमांक : 363
वय : 26 लिंग : पुरुष
छायाचित्र उपलब्ध

294 FMW1089358
नाव : मिना फत्तर उईके
पतीचे नाव: फत्तर उईके
घर क्रमांक : 363अ
वय : 52 लिंग : महिला
छायाचित्र उपलब्ध

295 FMW1088699
नाव : संजय उदाराम मडकाम
वडिलांचे नाव: उदाराम मडकाम
घर क्रमांक : 364
वय : 53 लिंग : पुरुष
छायाचित्र उपलब्ध

296 RJY0538730
नाव : नंदा तातेश गेडाम
पतीचे नाव: तातेश गेडाम
घर क्रमांक : 365
वय : 52 लिंग : महिला
छायाचित्र उपलब्ध

297 RJY6384259
नाव : योगेश नामदेव गेडाम
वडिलांचे नाव: नामदेव गेडाम
घर क्रमांक : ३६६
वय : 42 लिंग : पुरुष
छायाचित्र उपलब्ध

298 RJY6384242
नाव : योगिता योगेश गेडाम
पतीचे नाव: योगेश गेडाम
घर क्रमांक : ३६६
वय : 40 लिंग : महिला
छायाचित्र उपलब्ध

299 RJY6384267
नाव : नितेश नामदेव गेडाम
वडिलांचे नाव: नामदेव गेडाम
घर क्रमांक : ३६६
वय : 39 लिंग : पुरुष
छायाचित्र उपलब्ध

300 RJY0538748
नाव : नामदेव सिताराम. गेडाम
वडिलांचे नाव: सिताराम. गेडाम
घर क्रमांक : 366
वय : 60 लिंग : पुरुष
छायाचित्र उपलब्ध

301 RJY0538754
नाव : सूरेखा नामदेव गेडाम
पतीचे नाव: नामदेव गेडाम
घर क्रमांक : 366
वय : 53 लिंग : महिला
छायाचित्र उपलब्ध

302 RJY7281736
नाव : वैष्णवी सरदारे
वडिलांचे नाव: चोखोबा सरदारे
घर क्रमांक : 366
वय : 24 लिंग : महिला
छायाचित्र उपलब्ध

303 FMW1088772
नाव : रामू मारोती सयाम
वडिलांचे नाव: मारोती सयाम
घर क्रमांक : 367
वय : 42 लिंग : पुरुष
छायाचित्र उपलब्ध

304 RJY0538764
नाव : वासूदेव धोंडू जुमनाके
वडिलांचे नाव: धोंडू जुमनाके
घर क्रमांक : 373
वय : 59 लिंग : पुरुष
छायाचित्र उपलब्ध

305 FMW1088830
नाव : बेबी वासुदेव जुमनाके
पतीचे नाव: वासुदेव जुमनाके
घर क्रमांक : 373
वय : 57 लिंग : महिला
छायाचित्र उपलब्ध

306 RJY6527790
नाव : अविनाश वासुदेव जुमनाके
वडिलांचे नाव: वासुदेव जुमनाके
घर क्रमांक : 373
वय : 34 लिंग : पुरुष
छायाचित्र उपलब्ध

307 RJY0538774
नाव : भगवान धोंडू जूमनाके
वडिलांचे नाव: धोंडू जूमनाके
घर क्रमांक : 376
वय : 77 लिंग : पुरुष
छायाचित्र उपलब्ध

308 RJY0538784
नाव : इंदू भगवान जूमनाके
पतीचे नाव: भगवान जूमनाके
घर क्रमांक : 376
वय : 62 लिंग : महिला
छायाचित्र उपलब्ध

309 RJY0538794
नाव : वामन राया कुळसेंगे
वडिलांचे नाव: राया कुळसेंगे
घर क्रमांक : 381
वय : 58 लिंग : पुरुष
छायाचित्र उपलब्ध

310 RJY0538805
नाव : पुष्पा वामन कुळसेंगे
पतीचे नाव: वामन कुळसेंगे
घर क्रमांक : 381
वय : 53 लिंग : महिला
छायाचित्र उपलब्ध

311 RJY6527816
नाव : देवांगण उत्तम गेडाम
वडिलांचे नाव: उत्तम गेडाम
घर क्रमांक : 382
वय : 31 लिंग : पुरुष
छायाचित्र उपलब्ध

312 RJY0538813
नाव : विमल गणपत गेडाम
पतीचे नाव: गणपत गेडाम
घर क्रमांक : 382
वय : 54 लिंग : महिला
छायाचित्र उपलब्ध

313 RJY1066166
नाव : उत्तम. सिताराम. गेडाम
वडिलांचे नाव: सिताराम. गेडाम
घर क्रमांक : 383
वय : 63 लिंग : पुरुष
छायाचित्र उपलब्ध

314 RJY7357700
नाव : पोर्णिमा धनकर
वडिलांचे नाव: रमेश धनकर
घर क्रमांक : 384
वय : 23 लिंग : महिला
छायाचित्र उपलब्ध

315 RJY0538853
नाव : रमेश पांडूरंग धनकर
वडिलांचे नाव: पांडूरंग धनकर
घर क्रमांक : 384
वय : 54 लिंग : पुरुष
छायाचित्र उपलब्ध

316 RJY7146392
नाव : सावजी पांडूरंग धनकर
वडिलांचे नाव: पांडूरंग धनकर
घर क्रमांक : 384
वय : 49 लिंग : पुरुष
छायाचित्र उपलब्ध

317 FMW1088418
नाव : छाया रमेश धनकर
पतीचे नाव: रमेश धनकर
घर क्रमांक : 384
वय : 44 लिंग : महिला
छायाचित्र उपलब्ध

318 RJY6170153
नाव : साधना सावजी धनकर
पतीचे नाव: सावजी धनकर
घर क्रमांक : 384
वय : 43 लिंग : महिला
छायाचित्र उपलब्ध

319 FMW1088574
नाव : पुंडलिक रघूजी धनकर
वडिलांचे नाव: रघूजी धनकर
घर क्रमांक : 386
वय : 66 लिंग : पुरुष
छायाचित्र उपलब्ध

320 RJY0538873
नाव : सरस्वती पुंडलिक धनकर
पतीचे नाव: पुंडलिक धनकर
घर क्रमांक : 386
वय : 62 लिंग : महिला
छायाचित्र उपलब्ध

321 RJY6850432
नाव : हरिदास कुंडलिक धनकर
वडिलांचे नाव: कुंडलिक धनकर
घर क्रमांक : 386
वय : 40 लिंग : पुरुष
छायाचित्र उपलब्ध

322 RJY6850440
नाव : शोभा हरिदास धनकर
पतीचे नाव: हरिदास धनकर
घर क्रमांक : 386
वय : 38 लिंग : महिला
छायाचित्र उपलब्ध

323 RJY7233877
नाव : मनोहर कांबळे
वडिलांचे नाव: डोनुजी कांबळे
घर क्रमांक : 387
वय : 67 लिंग : पुरुष
छायाचित्र उपलब्ध

324 RJY7233869
नाव : गोविंदा कांबळे
वडिलांचे नाव: मनोहर कांबळे
घर क्रमांक : 387
वय : 38 लिंग : पुरुष
छायाचित्र उपलब्ध

325 RJY7233851
नाव : अश्विनी कांबळे
पतीचे नाव: गोविंदा कांबळे
घर क्रमांक : 387
वय : 28 लिंग : महिला
छायाचित्र उपलब्ध

326 RJY6384150
नाव : प्रीतम महादेव मेश्राम
वडिलांचे नाव: महादेव मेश्राम
घर क्रमांक : ३८८
वय : 33 लिंग : पुरुष
छायाचित्र उपलब्ध

327 RJY0538893
नाव : सत्यवती महादेव मेश्राम
पतीचे नाव: महादेव मेश्राम
घर क्रमांक : 388
वय : 55 लिंग : महिला
छायाचित्र उपलब्ध

328 FMW0894709
नाव : वंदना विनायक मेश्राम
पतीचे नाव: विनायक मेश्राम
घर क्रमांक : 389
वय : 48 लिंग : महिला
छायाचित्र उपलब्ध

329 RJY1520774
नाव : विनायक बक्षी मेश्राम
वडिलांचे नाव: बक्षी मेश्राम
घर क्रमांक : 389
वय : 53 लिंग : पुरुष
छायाचित्र उपलब्ध

330 RJY1066182
नाव : प्रमोद यादव मेश्राम
वडिलांचे नाव: यादव मेश्राम
घर क्रमांक : 390
वय : 39 लिंग : पुरुष
छायाचित्र उपलब्ध

| | | |
|---|---|---|
| 331 RJY3525631<br>नाव : शशिकांत यादव मेश्राम<br>वडिलांचे नाव: यादव मेश्राम<br>घर क्रमांक : 390<br>वय : 36 लिंग : पुरुष | 332 RJY6384234<br>नाव : प्रतिमा प्रमोद मेश्राम<br>पतीचे नाव: प्रमोद मेश्राम<br>घर क्रमांक : ३९०<br>वय : 37 लिंग : महिला | 333 RJY6959308<br>नाव : तेजस्विनी शशिकांत मेश्राम<br>पतीचे नाव: शशिकांत मेश्राम<br>घर क्रमांक : 390<br>वय : 30 लिंग : महिला |
| 334 FMW0895490<br>नाव : यादव बक्षी मेश्राम<br>वडिलांचे नाव: बक्षी मेश्राम<br>घर क्रमांक : 390<br>वय : 69 लिंग : पुरुष | 335 RJY0538920<br>नाव : सुमित्रा यादव मेश्राम<br>पतीचे नाव: यादव मेश्राम<br>घर क्रमांक : 390<br>वय : 59 लिंग : महिला | 336 RJY6855282<br>नाव : आनंदराव सदाशिव कांबळे<br>वडिलांचे नाव: सदाशिव कांबळे<br>घर क्रमांक : 393<br>वय : 54 लिंग : पुरुष |
| 337 RJY6855274<br>नाव : प्रदीप आनंदराव कांबळे<br>वडिलांचे नाव: आनंदराव कांबळे<br>घर क्रमांक : 393<br>वय : 32 लिंग : पुरुष | 338 RJY6170161<br>नाव : लता आनंदराव कांबळे<br>पतीचे नाव: आनंदराव कांबळे<br>घर क्रमांक : 393<br>वय : 46 लिंग : महिला | 339 RJY7233844<br>नाव : शालिकराम धनकर<br>वडिलांचे नाव: ऋशीजी धनकर<br>घर क्रमांक : 395<br>वय : 66 लिंग : पुरुष |
| 340 RJY7233828<br>नाव : स्नेहा धनकर<br>वडिलांचे नाव: शालिकराम धनकर<br>घर क्रमांक : 395<br>वय : 31 लिंग : महिला | 341 RJY7233836<br>नाव : अमोल धनकर<br>वडिलांचे नाव: शालिकराम धनकर<br>घर क्रमांक : 395<br>वय : 28 लिंग : पुरुष | 342 FMW1088244<br>नाव : नेताजी सदाशिव कांबळे<br>वडिलांचे नाव: सदाशिव कांबळे<br>घर क्रमांक : 396<br>वय : 44 लिंग : पुरुष |
| 343 FMW1088566<br>नाव : यमूना रूषी कांबळे<br>पतीचे नाव: रूषी कांबळे<br>घर क्रमांक : 398<br>वय : 69 लिंग : महिला | 344 FMW1088400<br>नाव : केशव रुषी कांबळे<br>वडिलांचे नाव: रुषी कांबळे<br>घर क्रमांक : 398<br>वय : 47 लिंग : पुरुष | 345 FMW1088376<br>नाव : किशोर ऋषी कांबळे<br>वडिलांचे नाव: ऋषी कांबळे<br>घर क्रमांक : 398<br>वय : 42 लिंग : पुरुष |
| 346 RJY3525649<br>नाव : कविता केशव कांबळे<br>पतीचे नाव: केशव कांबळे<br>घर क्रमांक : 398<br>वय : 39 लिंग : महिला | 347 RJY0538992<br>नाव : राधिका श्रीरंग कांबळे<br>पतीचे नाव: श्रीरंग कांबळे<br>घर क्रमांक : 399<br>वय : 69 लिंग : महिला | 348 RJY7357775<br>नाव : पुजा दुमाने<br>वडिलांचे नाव: रोहिदास दुमाने<br>घर क्रमांक : 400<br>वय : 26 लिंग : महिला |
| 349 RJY7357726<br>नाव : दिक्षा दुमाने<br>वडिलांचे नाव: रोहिदास दुमाने<br>घर क्रमांक : 400<br>वय : 24 लिंग : महिला | 350 RJY0539011<br>नाव : रोहीदास. महागू दुमाने<br>वडिलांचे नाव: महागू दुमाने<br>घर क्रमांक : 400<br>वय : 56 लिंग : पुरुष | 351 FMW0893131<br>नाव : गोपाल महागु दुमाने<br>वडिलांचे नाव: महागु दुमाने<br>घर क्रमांक : 400<br>वय : 50 लिंग : पुरुष |
| 352 FMW0894691<br>नाव : सुशिला रोहीदास दुमाने<br>पतीचे नाव: रोहीदास दुमाने<br>घर क्रमांक : 400<br>वय : 50 लिंग : महिला | 353 FMW1089374<br>नाव : रवी महागु दुमाने<br>वडिलांचे नाव: महागु दुमाने<br>घर क्रमांक : 400<br>वय : 48 लिंग : पुरुष | 354 FMW0894808<br>नाव : शर्मिला गोपाल दुमाने<br>पतीचे नाव: गोपाल दुमाने<br>घर क्रमांक : 400<br>वय : 40 लिंग : महिला |
| 355 RJY6384192<br>नाव : सविता रवी दुमाने<br>पतीचे नाव: रवी दुमाने<br>घर क्रमांक : ४००<br>वय : 36 लिंग : महिला | 356 RJY6384051<br>नाव : वैशाली हरिराम कांबळे<br>पतीचे नाव: हरिराम कांबळे<br>घर क्रमांक : ४०१<br>वय : 43 लिंग : महिला | 357 RJY1066091<br>नाव : डोनू किसन कांबळे<br>वडिलांचे नाव: किसन कांबळे<br>घर क्रमांक : 401<br>वय : 86 लिंग : पुरुष |
| 358 RJY1266733<br>नाव : हरीराम. डोनू कांबळे<br>वडिलांचे नाव: डोनू कांबळे<br>घर क्रमांक : 401<br>वय : 54 लिंग : पुरुष | 359 RJY1557941<br>नाव : मन्साराम डोनू कांबळे<br>वडिलांचे नाव: डोनू कांबळे<br>घर क्रमांक : 401<br>वय : 45 लिंग : पुरुष | 360 RJY1557933<br>नाव : भूदेवी मन्साराम कांबळे<br>पतीचे नाव: मन्साराम कांबळे<br>घर क्रमांक : 401<br>वय : 43 लिंग : महिला |

छायाचित्र उपलब्ध

361 RJY6170187
नाव : गीता सुरेश मेश्राम
पतीचे नाव: सुरेश मेश्राम
घर क्रमांक : 403
वय : 47 लिंग : महिला
छायाचित्र उपलब्ध

362 RJY6855290
नाव : दिनेश सुरेश मेश्राम
वडिलांचे नाव: सुरेश मेश्राम
घर क्रमांक : 403
वय : 27 लिंग : पुरुष
छायाचित्र उपलब्ध

363 RJY0539045
नाव : कमला बाबूराव मेश्राम
पतीचे नाव: बाबूराव मेश्राम
घर क्रमांक : 403
वय : 70 लिंग : महिला
छायाचित्र उपलब्ध

364 RJY0539051
नाव : सुरेश बाबूराव मेश्राम
वडिलांचे नाव: बाबूराव मेश्राम
घर क्रमांक : 403
वय : 51 लिंग : पुरुष
छायाचित्र उपलब्ध

365 FMW0892653
नाव : नारायण वासुदेव धनकर
वडिलांचे नाव: वासुदेव धनकर
घर क्रमांक : 406
वय : 53 लिंग : पुरुष
छायाचित्र उपलब्ध

366 RJY1066059
नाव : भावना नारायण धनकर
पतीचे नाव: नारायण धनकर
घर क्रमांक : 406
वय : 38 लिंग : महिला
छायाचित्र उपलब्ध

367 RJY0539071
नाव : सुमित्रा बाबुराव धनकर
पतीचे नाव: बाबूराव धनकर
घर क्रमांक : 410
वय : 64 लिंग : महिला
छायाचित्र उपलब्ध

368 FMW0893313
नाव : गजानन बाबुराव धनकर
वडिलांचे नाव: बाबुराव धनकर
घर क्रमांक : 410
वय : 46 लिंग : पुरुष
छायाचित्र उपलब्ध

369 RJY6170195
नाव : उषा गजानन धनकर
पतीचे नाव: गजानन धनकर
घर क्रमांक : 410
वय : 36 लिंग : महिला
छायाचित्र उपलब्ध

370 RJY0539081
नाव : शंकर डुकरू सोनबावने
वडिलांचे नाव: डुकरू सोनबावने
घर क्रमांक : 412
वय : 70 लिंग : पुरुष
छायाचित्र उपलब्ध

371 RJY0539091
नाव : जनाबाई शंकर सोनबावने
पतीचे नाव: शंकर सोनबावने
घर क्रमांक : 412
वय : 65 लिंग : महिला
छायाचित्र उपलब्ध

372 FMW0895508
नाव : नकुल शंकर सोनबावने
वडिलांचे नाव: शंकर सोनबावने
घर क्रमांक : 412
वय : 49 लिंग : पुरुष
छायाचित्र उपलब्ध

373 FMW0894519
नाव : लता नकुल सोनबावने
पतीचे नाव: नकुल सोनबावने
घर क्रमांक : 412
वय : 47 लिंग : महिला
छायाचित्र उपलब्ध

374 FMW1088319
नाव : गिरीधर शंकर सोनबावने
वडिलांचे नाव: शंकर सोनबावने
घर क्रमांक : 412
वय : 43 लिंग : पुरुष
छायाचित्र उपलब्ध

375 RJY7020134
नाव : पुष्पा गिरीधर सोनबावने
पतीचे नाव: गिरीधर सोनबावने
घर क्रमांक : 412
वय : 40 लिंग : महिला
छायाचित्र उपलब्ध

376 RJY6959662
नाव : नितिन नकुल सोनबावणे
वडिलांचे नाव: नकुल सोनबावणे
घर क्रमांक : 412
वय : 26 लिंग : पुरुष
छायाचित्र उपलब्ध

377 RJY1066273
नाव : आत्माराम डोकू धनकर
वडिलांचे नाव: डोकू धनकर
घर क्रमांक : 414
वय : 59 लिंग : पुरुष
छायाचित्र उपलब्ध

378 RJY7316342
नाव : शुभांगी धनकर
पतीचे नाव: चंद्रकांत धनकर
घर क्रमांक : 417
वय : 29 लिंग : महिला
छायाचित्र उपलब्ध

379 RJY0539102
नाव : नामदेव डोकू धनकर
वडिलांचे नाव: डोकू धनकर
घर क्रमांक : 417
वय : 71 लिंग : पुरुष
छायाचित्र उपलब्ध

380 RJY0539110
नाव : सत्यवती नामदेव धनकर
पतीचे नाव: नामदेव धनकर
घर क्रमांक : 417
वय : 61 लिंग : महिला
छायाचित्र उपलब्ध

381 RJY6527683
नाव : चंद्रकांत नामदेव धनकर
वडिलांचे नाव: नामदेव धनकर
घर क्रमांक : ४१७
वय : 39 लिंग : पुरुष
छायाचित्र उपलब्ध

382 RJY3566940
नाव : मोरेश्वर देवाजी सिडाम
वडिलांचे नाव: देवाजी सिडाम
घर क्रमांक : 423
वय : 46 लिंग : पुरुष
छायाचित्र उपलब्ध

383 RJY6383962
नाव : दिलीप सोमा कांबळे
वडिलांचे नाव: सोमा कांबळे
घर क्रमांक : ४२५
वय : 38 लिंग : पुरुष
छायाचित्र उपलब्ध

384 RJY6855324
नाव : सुनीता अंतराम कांबळे
पतीचे नाव: अंतराम कांबळे
घर क्रमांक : 425
वय : 33 लिंग : महिला
छायाचित्र उपलब्ध

385 RJY6709703
नाव : सोमा बिसन कांबळे
वडिलांचे नाव: बिसन कांबळे
घर क्रमांक : 425
वय : 72 लिंग : पुरुष
छायाचित्र उपलब्ध

386 RJY0539128
नाव : इंदिरा सोमा कांबळे
पतीचे नाव: सोमा कांबळे
घर क्रमांक : 425
वय : 63 लिंग : महिला
छायाचित्र उपलब्ध

387 FMW1089218
नाव : अंताराम सोमाजी कांबळे
वडिलांचे नाव: सोमाजी कांबळे
घर क्रमांक : 425
वय : 42 लिंग : पुरुष
छायाचित्र उपलब्ध

388 RJY0539136
नाव : राजेंद्र बिसन कांबळे
वडिलांचे नाव: बिसन कांबळे
घर क्रमांक : 427
वय : 59 लिंग : पुरुष
छायाचित्र उपलब्ध

389 FMW0895235
नाव : प्रतिभा राजेंद्र कांबळे
पतीचे नाव: राजेंद्र कांबळे
घर क्रमांक : 427
वय : 49 लिंग : महिला
छायाचित्र उपलब्ध

390 RJY6855332
नाव : अशोक विश्वनाथ कांबळे
वडिलांचे नाव: विश्वनाथ कांबळे
घर क्रमांक : 429
वय : 39 लिंग : पुरुष
छायाचित्र उपलब्ध

391 RJY6527568
नाव : वृंदा विनोद कांबळे
पतीचे नाव: विनोद कांबळे
घर क्रमांक : ४२९
वय : 36 लिंग : महिला
छायाचित्र उपलब्ध

392 RJY0539150
नाव : गोपिका विश्वनाथ कांबळे
पतीचे नाव: विश्वनाथ कांबळे
घर क्रमांक : 429
वय : 61 लिंग : महिला
छायाचित्र उपलब्ध

393 RJY3525656
नाव : विनोद विश्वनाथ कांबळे
वडिलांचे नाव: विश्वनाथ कांबळे
घर क्रमांक : 429
वय : 42 लिंग : पुरुष
छायाचित्र उपलब्ध

394 RJY6876841
नाव : बबिता अशोक कांबळे
पतीचे नाव: अशोक कांबळे
घर क्रमांक : 429
वय : 37 लिंग : महिला
छायाचित्र उपलब्ध

395 RJY7020100
नाव : अजय छायानंद वासनिक
वडिलांचे नाव: छायानंद वासनिक
घर क्रमांक : 430
वय : 26 लिंग : पुरुष
छायाचित्र उपलब्ध

396 FMW1088731
नाव : सुमित्रा तुळशिराम. धनकर
पतीचे नाव: तुळशिराम. धनकर
घर क्रमांक : 440
वय : 67 लिंग : महिला
छायाचित्र उपलब्ध

397 RJY0539190
नाव : श्रावण सिताराम. मुंगीकोल्हे
वडिलांचे नाव: सिताराम. मुंगीकोल्हे
घर क्रमांक : 441
वय : 53 लिंग : पुरुष
छायाचित्र उपलब्ध

398 FMW0895219
नाव : सुनिता श्रावण मुंगीकोल्हे
पतीचे नाव: श्रावण मुंगीकोल्हे
घर क्रमांक : 441
वय : 47 लिंग : महिला
छायाचित्र उपलब्ध

399 RJY0539201
नाव : विठोबा सिताराम. मुंगीकोल्हे
वडिलांचे नाव: सिताराम. मुंगीकोल्हे
घर क्रमांक : 443
वय : 54 लिंग : पुरुष
छायाचित्र उपलब्ध

400 FMW1089010
नाव : लक्ष्मी विठोबा मुंगीकोल्हे
पतीचे नाव: विठोबा मुंगीकोल्हे
घर क्रमांक : 443
वय : 49 लिंग : महिला
छायाचित्र उपलब्ध

401 RJY6384218
नाव : सुधा परसराम धाकडे
पतीचे नाव: परसराम धाकडे
घर क्रमांक : ४४४
वय : 38 लिंग : महिला
छायाचित्र उपलब्ध

402 RJY6384291
नाव : प्रकाश वामन कोल्हे
वडिलांचे नाव: वामन कोल्हे
घर क्रमांक : ४४५
वय : 34 लिंग : पुरुष
छायाचित्र उपलब्ध

403 RJY0539227
नाव : कौसल्या वामन मुंगीकोल्हे
पतीचे नाव: वामन मुंगीकोल्हे
घर क्रमांक : 445
वय : 53 लिंग : महिला
छायाचित्र उपलब्ध

404 RJY6383988
नाव : सुरेखा सुरेश कोल्हे
पतीचे नाव: सुरेश कोल्हे
घर क्रमांक : ४४६
वय : 35 लिंग : महिला
छायाचित्र उपलब्ध

405 FMW1088301
नाव : सुरेश मंगरु मुंगीकोले
वडिलांचे नाव: मंगरु मुंगीकोले
घर क्रमांक : 446
वय : 47 लिंग : पुरुष
छायाचित्र उपलब्ध

406 RJY0539235
नाव : लव्हा मंगरू मुंगीकोल्हे
वडिलांचे नाव: मंगरू मुंगीकोल्हे
घर क्रमांक : 446
वय : 59 लिंग : पुरुष
छायाचित्र उपलब्ध

407 FMW0894915
नाव : सुमन लव्हा मुंगीकोल्हे
पतीचे नाव: लव्हा मुंगीकोल्हे
घर क्रमांक : 446
वय : 54 लिंग : महिला
छायाचित्र उपलब्ध

408 FMW1089341
नाव : नंदा रुषी मुंगीकोल्हे
पतीचे नाव: रुषी मुंगीकोल्हे
घर क्रमांक : 446
वय : 45 लिंग : महिला
छायाचित्र उपलब्ध

409 RJY0539160
नाव : गणपत मुका धनकर
वडिलांचे नाव: मुका धनकर
घर क्रमांक : 450
वय : 58 लिंग : पुरुष
छायाचित्र उपलब्ध

410 RJY0539170
नाव : पुष्पा गणपत धनकर
पतीचे नाव: गणपत धनकर
घर क्रमांक : 450
वय : 53 लिंग : महिला
छायाचित्र उपलब्ध

411 RJY0539269
नाव : मोतिराम. मुका धनकर
वडिलांचे नाव: मुका धनकर
घर क्रमांक : 454
वय : 59 लिंग : पुरुष
छायाचित्र उपलब्ध

412 RJY0539279
नाव : वनमाळी तुळशिराम. दाणे
वडिलांचे नाव: तुळशिराम. दाणे
घर क्रमांक : 457
वय : 60 लिंग : पुरुष
छायाचित्र उपलब्ध

413 RJY3566957
नाव : ज्ञानदेव वनमाळी दाणे
वडिलांचे नाव: वनमाळी दाणे
घर क्रमांक : 457
वय : 40 लिंग : पुरुष
छायाचित्र उपलब्ध

414 RJY6646616
नाव : ज्ञानेश्वरी नामदेव दाणे
पतीचे नाव: नामदेव दाणे
घर क्रमांक : 457
वय : 37 लिंग : महिला
छायाचित्र उपलब्ध

415 FMW1088236
नाव : प्रकाश तुळशीराम दाणे
वडिलांचे नाव: तुळशीराम दाणे
घर क्रमांक : 461
वय : 46 लिंग : पुरुष
छायाचित्र उपलब्ध

416 FMW0894527
नाव : शशिकला प्रकाश दाणे
पतीचे नाव: प्रकाश दाणे
घर क्रमांक : 461
वय : 42 लिंग : महिला
छायाचित्र उपलब्ध

417 RJY0539300
नाव : प्रभाकर डुकरू धनकर
वडिलांचे नाव: डुकरू धनकर
घर क्रमांक : 464
वय : 59 लिंग : पुरुष
छायाचित्र उपलब्ध

418 RJY0539318
नाव : लता प्रभाकर धनकर
पतीचे नाव: प्रभाकर धनकर
घर क्रमांक : 464
वय : 53 लिंग : महिला
छायाचित्र उपलब्ध

419 RJY7019920
नाव : राकेश प्रभाकर धनकर
वडिलांचे नाव: प्रभाकर धनकर
घर क्रमांक : 464
वय : 27 लिंग : पुरुष
छायाचित्र उपलब्ध

420 RJY0539334
नाव : रूखमा देवराव धनकर
पतीचे नाव: देवराव धनकर
घर क्रमांक : 465
वय : 56 लिंग : महिला
छायाचित्र उपलब्ध

421 RJY6959498
नाव : निराश वामन धनकर
पतीचे नाव: वामन धनकर
घर क्रमांक : 467
वय : 30 लिंग : महिला
छायाचित्र उपलब्ध

422 RJY6527543
नाव : संदिप सुकरू कांबळे
वडिलांचे नाव: सुकरू कांबळे
घर क्रमांक : ४६७
वय : 34 लिंग : पुरुष
छायाचित्र उपलब्ध

423 RJY6527550
नाव : विशाल सुकरू कांबळे
वडिलांचे नाव: सुकरू कांबळे
घर क्रमांक : ४६७
वय : 34 लिंग : पुरुष
छायाचित्र उपलब्ध

424 RJY7019946
नाव : माधुरी संदीप कांबळे
वडिलांचे नाव: संदीप कांबळे
घर क्रमांक : 467
वय : 28 लिंग : महिला
छायाचित्र उपलब्ध

425 FMW1088475
नाव : सारू सुकरू कांबळे
पतीचे नाव: सुकरू कांबळे
घर क्रमांक : 467
वय : 56 लिंग : महिला
छायाचित्र उपलब्ध

426 RJY6527808
नाव : ज्योति प्रविण कांबळे
पतीचे नाव: प्रविण कांबळे
घर क्रमांक : 469
वय : 36 लिंग : महिला
छायाचित्र उपलब्ध

427 FMW1088293
नाव : प्रविण नामदेव कांबळे
वडिलांचे नाव: नामदेव कांबळे
घर क्रमांक : 469
वय : 43 लिंग : पुरुष
छायाचित्र उपलब्ध

428 FMW1088467
नाव : नितेश सत्यदास आत्राम
वडिलांचे नाव: सत्यदास आत्राम
घर क्रमांक : 472
वय : 39 लिंग : पुरुष
छायाचित्र उपलब्ध

429 RJY0539358
नाव : सत्यदास. रामजी आत्राम
वडिलांचे नाव: रामजी आत्राम
घर क्रमांक : 472
वय : 63 लिंग : पुरुष
छायाचित्र उपलब्ध

430 RJY0539368
नाव : सत्यवती सत्यदास. आत्राम
पतीचे नाव: सत्यदास. आत्राम
घर क्रमांक : 472
वय : 56 लिंग : महिला
छायाचित्र उपलब्ध

431 RJY7020308
नाव : अनिता नरेंद्र भानारकर भानारकर
पतीचे नाव: नरेंद्र भानारकर
घर क्रमांक : 474
वय : 37 लिंग : महिला
छायाचित्र उपलब्ध

432 RJY6527675
नाव : प्रतिक लालाजी आत्राम
वडिलांचे नाव: लालाजी आत्राम
घर क्रमांक : ४७५
वय : 33 लिंग : पुरुष
छायाचित्र उपलब्ध

433 RJY6811426
नाव : प्रणाली लालाजी आत्राम
वडिलांचे नाव: लालाजी आत्राम
घर क्रमांक : 475
वय : 30 लिंग : महिला
छायाचित्र उपलब्ध

434 RJY0539378
नाव : लालाजी रामजी आत्राम
वडिलांचे नाव: रामजी आत्राम
घर क्रमांक : 475
वय : 59 लिंग : पुरुष
छायाचित्र उपलब्ध

435 FMW1088509
नाव : नलूताई लालाजी आत्राम
पतीचे नाव: लालाजी आत्राम
घर क्रमांक : 475
वय : 55 लिंग : महिला
छायाचित्र उपलब्ध

436 RJY0539388
नाव : प्रभूदास. रामजी आत्राम
वडिलांचे नाव: रामजी आत्राम
घर क्रमांक : 478
वय : 72 लिंग : पुरुष
छायाचित्र उपलब्ध

437 RJY0539409
नाव : उर्मिला प्रभुदास आत्राम
पतीचे नाव: प्रभुदास आत्राम
घर क्रमांक : 478
वय : 61 लिंग : महिला
छायाचित्र उपलब्ध

438 RJY7357932
नाव : आकांक्षा खुशाल पेंदाम
वडिलांचे नाव: खुशाल पेंदाम
घर क्रमांक : 480
वय : 25 लिंग : महिला
छायाचित्र उपलब्ध

439 RJY3525672
नाव : खुशाल सुकरु पेंदाम
वडिलांचे नाव: सुकरु पेंदाम
घर क्रमांक : 480
वय : 58 लिंग : पुरुष
छायाचित्र उपलब्ध

440 RJY3525680
नाव : संगिता खुशाल पेंदाम
पतीचे नाव: खुशाल पेंदाम
घर क्रमांक : 480
वय : 47 लिंग : महिला
छायाचित्र उपलब्ध

441 RJY0539441
नाव : शांता दामोधर दरडमारे
पतीचे नाव: दामोधर दरडमारे
घर क्रमांक : 485
वय : 69 लिंग : महिला
छायाचित्र उपलब्ध

442 RJY0539457
नाव : गूलाब दामोधर दरडमारे
वडिलांचे नाव: दामोधर दरडमारे
घर क्रमांक : 485
वय : 48 लिंग : पुरुष
छायाचित्र उपलब्ध

443 RJY6872691
नाव : सुधाकर दामोधर दरडमारे
वडिलांचे नाव: दामोधर दरडमारे
घर क्रमांक : 485
वय : 42 लिंग : पुरुष
छायाचित्र उपलब्ध

444 RJY6384119
नाव : वेणुताई गुलाब दरडमारे
पतीचे नाव: गुलाब दरडमारे
घर क्रमांक : ४८५
वय : 38 लिंग : महिला
छायाचित्र उपलब्ध

445 RJY0539477
नाव : हिरामन गोविंदा खोब्रागडे
वडिलांचे नाव: गोविंदा खोब्रागडे
घर क्रमांक : 490
वय : 78 लिंग : पुरुष
छायाचित्र उपलब्ध

446 RJY0539487
नाव : चंद्रभागा हिरामन खोब्रागडे
पतीचे नाव: हिरामन खोब्रागडे
घर क्रमांक : 490
वय : 73 लिंग : महिला
छायाचित्र उपलब्ध

447 FMW0894899
नाव : विलास हिरामन खोब्रागडे
वडिलांचे नाव: हिरामन खोब्रागडे
घर क्रमांक : 490
वय : 48 लिंग : पुरुष
छायाचित्र उपलब्ध

448 RJY6070502
नाव : कैलास हिरामण खोब्रागडे
वडिलांचे नाव: हिरामण खोब्रागडे
घर क्रमांक : 490
वय : 44 लिंग : पुरुष
छायाचित्र उपलब्ध

449 RJY1065853
नाव : शुभांगी विलास खोब्रागडे
पतीचे नाव: विलास खोब्रागडे
घर क्रमांक : 490
वय : 38 लिंग : महिला
छायाचित्र उपलब्ध

450 FMW0895433
नाव : हिराबाई पांडुरंग सहारे
पतीचे नाव: पांडुरंग सहारे
घर क्रमांक : 492
वय : 71 लिंग : महिला
छायाचित्र उपलब्ध

451 RJY1066133
नाव : प्रतिभा पांडुरंग सहारे
वडिलांचे नाव: पांडुरंग सहारे
घर क्रमांक : 492
वय : 54 लिंग : महिला
छायाचित्र उपलब्ध

452 RJY1066141
नाव : प्रलय पांडुरंग सहारे
वडिलांचे नाव: पांडुरंग सहारे
घर क्रमांक : 492
वय : 49 लिंग : पुरुष
छायाचित्र उपलब्ध

453 FMW0895441
नाव : तक्षशिला प्रलय सहारे
पतीचे नाव: प्रलय सहारे
घर क्रमांक : 492
वय : 41 लिंग : महिला
छायाचित्र उपलब्ध

454 RJY7418775
नाव : प्रतिक प्रलय सहारे
वडिलांचे नाव: प्रलय पांडुरंग सहारे
घर क्रमांक : 492
वय : 22 लिंग : पुरुष
छायाचित्र उपलब्ध

455 FMW0892802
नाव : सरिता रेवनाथ सहारे
पतीचे नाव: रेवनाथ सहारे
घर क्रमांक : 500
वय : 64 लिंग : महिला
छायाचित्र उपलब्ध

456 RJY0539540
नाव : राजेश रेवनाथ सहारे
वडिलांचे नाव: रेवनाथ सहारे
घर क्रमांक : 500
वय : 50 लिंग : पुरुष
छायाचित्र उपलब्ध

457 RJY1066398
नाव : ब्रुंदा राजेश सहारे
पतीचे नाव: राजेश सहारे
घर क्रमांक : 500
वय : 37 लिंग : महिला
छायाचित्र उपलब्ध

458 RJY1066158
नाव : शितल रेवनाथ सहारे
वडिलांचे नाव: रेवनाथ सहारे
घर क्रमांक : 500
वय : 36 लिंग : महिला
छायाचित्र उपलब्ध

459 RJY0539556
नाव : सदानंद काशिनाथ सहारे
वडिलांचे नाव: काशिनाथ सहारे
घर क्रमांक : 502
वय : 55 लिंग : पुरुष
छायाचित्र उपलब्ध

460 FMW1089002
नाव : संगिता सदानंद साहरे
पतीचे नाव: सदानंद साहरे
घर क्रमांक : 502
वय : 49 लिंग : महिला
छायाचित्र उपलब्ध

461 RJY7281777
नाव : प्रशांत सहारे
वडिलांचे नाव: सदानंद सहारे
घर क्रमांक : 502
वय : 27 लिंग : पुरुष
छायाचित्र उपलब्ध

462 RJY0539566
नाव : मुरलिधर लक्ष्मण खोब्रागडे
वडिलांचे नाव: लक्ष्मण खोब्रागडे
घर क्रमांक : 503
वय : 82 लिंग : पुरुष
छायाचित्र उपलब्ध

463 RJY0539576
नाव : कौसल्या मुरलिधर खोब्रागडे
पतीचे नाव: मुरलिधर खोब्रागडे
घर क्रमांक : 503
वय : 73 लिंग : महिला
छायाचित्र उपलब्ध

464 RJY0539607
नाव : कामेश तुळशिराम. शेंडे
वडिलांचे नाव: तुळशिराम. शेंडे
घर क्रमांक : 510
वय : 50 लिंग : पुरुष
छायाचित्र उपलब्ध

465 FMW0894428
नाव : मंगला कामेश शेंडे
पतीचे नाव: कामेश शेंडे
घर क्रमांक : 510
वय : 48 लिंग : महिला
छायाचित्र उपलब्ध

466 RJY6850457
नाव : शुभम गंगाधर मेश्राम
वडिलांचे नाव: गंगाधर मेश्राम
घर क्रमांक : 511
वय : 29 लिंग : पुरुष
छायाचित्र उपलब्ध

467 FMW0893446
नाव : गंगाधर मारोती मेश्राम
वडिलांचे नाव: मारोती मेश्राम
घर क्रमांक : 511
वय : 53 लिंग : पुरुष
छायाचित्र उपलब्ध

468 FMW0893347
नाव : रेखा पुरंदर मेश्राम
वडिलांचे नाव: पुरंदर मेश्राम
घर क्रमांक : 513
वय : 45 लिंग : महिला
छायाचित्र उपलब्ध

469 FMW0892745
नाव : अतुल पुरंदर मेश्राम
वडिलांचे नाव: पुरंदर मेश्राम
घर क्रमांक : 513
वय : 42 लिंग : पुरुष
छायाचित्र उपलब्ध

470 RJY7367980
नाव : स्नेहा मेश्राम
पतीचे नाव: अतुल मेश्राम
घर क्रमांक : 513
वय : 32 लिंग : महिला
छायाचित्र उपलब्ध

471 RJY0539615
नाव : पुरंदर भोजा मेश्राम
वडिलांचे नाव: भोजा मेश्राम
घर क्रमांक : 513
वय : 72 लिंग : पुरुष
छायाचित्र उपलब्ध

472 RJY0539623
नाव : विमल पुरंदर मेश्राम
पतीचे नाव: पुरंदर मेश्राम
घर क्रमांक : 513
वय : 63 लिंग : महिला
छायाचित्र उपलब्ध

473 FMW0893321
नाव : रविंद्र पुरंदर मेश्राम
वडिलांचे नाव: पुरंदर मेश्राम
घर क्रमांक : 513
वय : 47 लिंग : पुरुष
छायाचित्र उपलब्ध

474 RJY1065879
नाव : प्रविन वालमीक मेश्राम
वडिलांचे नाव: वालमीक मेश्राम
घर क्रमांक : 516
वय : 36 लिंग : पुरुष
छायाचित्र उपलब्ध

475 RJY0539649
नाव : गोविंदा सुकरू मेश्राम
वडिलांचे नाव: सुकरू मेश्राम
घर क्रमांक : 516
वय : 51 लिंग : पुरुष
छायाचित्र उपलब्ध

476 RJY0539655
नाव : शांताबाई प्रल्हाद शेंडे
पतीचे नाव: प्रल्हाद शेंडे
घर क्रमांक : 518
वय : 64 लिंग : महिला
छायाचित्र उपलब्ध

477 FMW0893537
नाव : संदेश प्रल्हाद शेंडे
वडिलांचे नाव: प्रल्हाद शेंडे
घर क्रमांक : 518
वय : 48 लिंग : पुरुष
छायाचित्र उपलब्ध

478 FMW0893289
नाव : डेनी प्रल्हाद शेंडे
वडिलांचे नाव: प्रल्हाद शेंडे
घर क्रमांक : 518
वय : 46 लिंग : पुरुष
छायाचित्र उपलब्ध

479 RJY1555465
नाव : सोनाली संदेश शेंडे
पतीचे नाव: संदेश शेंडे
घर क्रमांक : 518
वय : 44 लिंग : महिला
छायाचित्र उपलब्ध

480 RJY6384283
नाव : संध्या डेनी शेंडे
पतीचे नाव: डेनी शेंडे
घर क्रमांक : ५१८
वय : 35 लिंग : महिला
छायाचित्र उपलब्ध

481 FMW0893545
नाव : शैलेश प्रभु शेंडे
वडिलांचे नाव: प्रभु शेंडे
घर क्रमांक : 520
वय : 43 लिंग : पुरुष
छायाचित्र उपलब्ध

482 RJY7020282
नाव : करिश्मा चंद्रकांत शेंडे
पतीचे नाव: चंद्रकांत शेंडे
घर क्रमांक : 520
वय : 32 लिंग : महिला
छायाचित्र उपलब्ध

483 FMW0893552
नाव : चंद्रकांत प्रभुजी शेंन्डे
वडिलांचे नाव: प्रभुजी शेंन्डे
घर क्रमांक : 520
वय : 41 लिंग : पुरुष
छायाचित्र उपलब्ध

484 RJY7377849
नाव : भारत मेश्राम
वडिलांचे नाव: रामकृष्ण मेश्राम
घर क्रमांक : 522
वय : 31 लिंग : पुरुष
छायाचित्र उपलब्ध

485 RJY6527774
नाव : भारत रामक्रुष्ण मेश्राम
वडिलांचे नाव: रामक्रुष्ण मेश्राम
घर क्रमांक : 522
वय : 31 लिंग : पुरुष
छायाचित्र उपलब्ध

486 RJY0539685
नाव : देवानंद लक्ष्मण तागडे
वडिलांचे नाव: लक्ष्मण तागडे
घर क्रमांक : 523
वय : 55 लिंग : पुरुष
छायाचित्र उपलब्ध

487 FMW0894345
नाव : वनिता देवानंद तागडे
पतीचे नाव: देवानंद तागडे
घर क्रमांक : 523
वय : 49 लिंग : महिला
छायाचित्र उपलब्ध

488 RJY0539714
नाव : बापूला किसन रामटेके
वडिलांचे नाव: किसन रामटेके
घर क्रमांक : 527
वय : 59 लिंग : पुरुष
छायाचित्र उपलब्ध

489 RJY0539722
नाव : स्नेहप्रभा बापुलाल रामटेके
पतीचे नाव: बापुलाल रामटेके
घर क्रमांक : 527
वय : 54 लिंग : महिला
छायाचित्र उपलब्ध

490 RJY6646681
नाव : राहुल बापुलाल रामटेके
वडिलांचे नाव: बापुलाल रामटेके
घर क्रमांक : 527
वय : 35 लिंग : पुरुष
छायाचित्र उपलब्ध

491 RJY6527717
नाव : कुलदिप बापुलाल रामटेके
वडिलांचे नाव: बापुलाल रामटेके
घर क्रमांक : 527
वय : 32 लिंग : पुरुष
छायाचित्र उपलब्ध

492 RJY7020126
नाव : काजल छायानंद वासनिक
वडिलांचे नाव: छायानंद वासनिक
घर क्रमांक : 527
वय : 28 लिंग : महिला
छायाचित्र उपलब्ध

493 FMW0893222
नाव : सायानंद काशिनाथ वासनिक
वडिलांचे नाव: काशिनाथ वासनिक
घर क्रमांक : 527अ
वय : 59 लिंग : पुरुष
छायाचित्र उपलब्ध

494 RJY1066083
नाव : पोर्णिमा संजय भानारकर
पतीचे नाव: संजय भानारकर
घर क्रमांक : 533
वय : 44 लिंग : महिला
छायाचित्र उपलब्ध

495 FMW0894063
नाव : प्रभाकर जागोजी भानारकर
वडिलांचे नाव: जागोजी भानारकर
घर क्रमांक : 535
वय : 47 लिंग : पुरुष
छायाचित्र उपलब्ध

496 RJY6070536
नाव : भोपाल जागो भानारकर
वडिलांचे नाव: जागो भानारकर
घर क्रमांक : 535अ
वय : 68 लिंग : पुरुष
छायाचित्र उपलब्ध

497 RJY6070452
नाव : सुनिल भोपाल भानारकर
वडिलांचे नाव: भोपाल भानारकर
घर क्रमांक : 535अ
वय : 33 लिंग : पुरुष
छायाचित्र उपलब्ध

498 RJY0539774
नाव : आनंदराव जागो भानारकर
वडिलांचे नाव: जागो भानारकर
घर क्रमांक : 536
वय : 49 लिंग : पुरुष
छायाचित्र उपलब्ध

499 RJY6850465
नाव : प्रसिक आनंदराव भानारकर
वडिलांचे नाव: आनंदराव भानारकर
घर क्रमांक : 536
वय : 27 लिंग : पुरुष
छायाचित्र उपलब्ध

500 FMW0894568
नाव : रोशना आनंदराव मानारकर
पतीचे नाव: आनंदराव मानारकर
घर क्रमांक : 536
वय : 47 लिंग : महिला
छायाचित्र उपलब्ध

501 FMW0894469
नाव : सुरेंद्र परसराम वासनीक
वडिलांचे नाव: परसराम वासनीक
घर क्रमांक : 537
वय : 42 लिंग : पुरुष
छायाचित्र उपलब्ध

502 FMW0893487
नाव : समीर परसराम वासनीक
वडिलांचे नाव: परसराम वासनीक
घर क्रमांक : 537
वय : 37 लिंग : पुरुष
छायाचित्र उपलब्ध

503 RJY0539784
नाव : प्रतिमा परसराम. वासनिक
पतीचे नाव: परसराम. वासनिक
घर क्रमांक : 537
वय : 67 लिंग : महिला
छायाचित्र उपलब्ध

504 RJY1555416
नाव : शूभांगी सूरेंद्र वासनिक
पतीचे नाव: सूरेंद्र वासनिक
घर क्रमांक : 537
वय : 40 लिंग : महिला
छायाचित्र उपलब्ध

505 RJY6646673
नाव : परशराम वासनिक
वडिलांचे नाव: दुमाजी वासनिक
घर क्रमांक : 537
वय : 76 लिंग : पुरुष
छायाचित्र उपलब्ध

506 RJY6838023
नाव : शीतल समीर वासनिक
पतीचे नाव: समीर वासनिक
घर क्रमांक : 537
वय : 37 लिंग : महिला
छायाचित्र उपलब्ध

507 FMW0893305
नाव : मिना अशोक वासनीक
पतीचे नाव: अशोक वासनीक
घर क्रमांक : 540
वय : 49 लिंग : महिला
छायाचित्र उपलब्ध

508 RJY0539794
नाव : खिरसागर तुळशिराम. वासनिक
पतीचे नाव: तुळशिराम. वासनिक
घर क्रमांक : 540
वय : 71 लिंग : महिला
छायाचित्र उपलब्ध

509 RJY0539805
नाव : अशोक तुळशिराम. वासनिक
वडिलांचे नाव: तुळशिराम. वासनिक
घर क्रमांक : 540
वय : 54 लिंग : पुरुष
छायाचित्र उपलब्ध

510 RJY0539813
नाव : हासन कवळु भानारकर
वडिलांचे नाव: कवळु भानारकर
घर क्रमांक : 543
वय : 73 लिंग : पुरुष
छायाचित्र उपलब्ध

511 RJY0539821
नाव : कल्पना हासन भानारकर
पतीचे नाव: हासन भानारकर
घर क्रमांक : 543
वय : 69 लिंग : महिला
छायाचित्र उपलब्ध

512 FMW0893933
नाव : इंदूबाई हासन भानारकर
पतीचे नाव: हासन भानारकर
घर क्रमांक : 543
वय : 63 लिंग : महिला
छायाचित्र उपलब्ध

513 FMW0893909
नाव : विद्याधर हासन भानारकर
वडिलांचे नाव: हासन भानारकर
घर क्रमांक : 543
वय : 38 लिंग : पुरुष
छायाचित्र उपलब्ध

514 RJY6959316
नाव : वर्षा तुषार भानारकर
पतीचे नाव: तुषार भानारकर
घर क्रमांक : 543
वय : 39 लिंग : महिला
छायाचित्र उपलब्ध

515 RJY6527840
नाव : तुषार हासन भानारकर
वडिलांचे नाव: हासन भानारकर
घर क्रमांक : 543
वय : 38 लिंग : पुरुष
छायाचित्र उपलब्ध

516 RJY6527758
नाव : रंजना विद्याधर भानारकर
पतीचे नाव: विद्याधर भानारकर
घर क्रमांक : 543
वय : 36 लिंग : महिला
छायाचित्र उपलब्ध

517 RJY7357890
नाव : सेजल सहारे
वडिलांचे नाव: दिनेश सहारे
घर क्रमांक : 546
वय : 24 लिंग : महिला
छायाचित्र उपलब्ध

518 RJY0539839
नाव : लक्ष्मण कवळू भानारकर
वडिलांचे नाव: कवळू भानारकर
घर क्रमांक : 546
वय : 78 लिंग : पुरुष
छायाचित्र उपलब्ध

519 FMW0893776
नाव : कमला लक्ष्मण भानारकर
पतीचे नाव: लक्ष्मण भानारकर
घर क्रमांक : 546
वय : 73 लिंग : महिला
छायाचित्र उपलब्ध

520 FMW0893784
नाव : अनिता लक्ष्मन भानारकर
वडिलांचे नाव: लक्ष्मन भानारकर
घर क्रमांक : 546
वय : 43 लिंग : महिला
छायाचित्र उपलब्ध

521 FMW0894824
नाव : भाग्योदय लक्ष्मण भानारकर
वडिलांचे नाव: लक्ष्मण भानारकर
घर क्रमांक : 546
वय : 42 लिंग : पुरुष
छायाचित्र उपलब्ध

522 RJY6959514
नाव : सुप्रिया भाग्योदय भानारकर
पतीचे नाव: भाग्योदय भानारकर
घर क्रमांक : 546
वय : 36 लिंग : महिला
छायाचित्र उपलब्ध

523 RJY6527659
नाव : सरिता दिनेश सहारे
पतीचे नाव: दिनेश सहारे
घर क्रमांक : ५४६
वय : 47 लिंग : महिला
छायाचित्र उपलब्ध

524 RJY0539863
नाव : शैलेश हिरामण भानारकर
वडिलांचे नाव: हिरामण भानारकर
घर क्रमांक : 550
वय : 49 लिंग : पुरुष
छायाचित्र उपलब्ध

525 FMW1089135
नाव : हेमलता शैलेश भानारकर
पतीचे नाव: शैलेश भानारकर
घर क्रमांक : 550
वय : 44 लिंग : महिला
छायाचित्र उपलब्ध

526 RJY0539873
नाव : दिलीप हिरामन भानारकर
वडिलांचे नाव: हिरामन भानारकर
घर क्रमांक : 552
वय : 53 लिंग : पुरुष
छायाचित्र उपलब्ध

527 RJY0539883
नाव : दिशाबाई दिलीप भानारकर
पतीचे नाव: दिलीप भानारकर
घर क्रमांक : 552
वय : 50 लिंग : महिला
छायाचित्र उपलब्ध

528 RJY6527998
नाव : भारत दिलीप भानारकर
वडिलांचे नाव: दिलीप भानारकर
घर क्रमांक : ५५२
वय : 32 लिंग : पुरुष
छायाचित्र उपलब्ध

529 RJY0539893
नाव : विवेकानंद उरकुडा भानारकर
वडिलांचे नाव: उरकुडा भानारकर
घर क्रमांक : 554
वय : 62 लिंग : पुरुष
छायाचित्र उपलब्ध

530 RJY1065895
नाव : नरेंद्र विवेकानंद भानारकर
वडिलांचे नाव: विवेकानंद भानारकर
घर क्रमांक : 554
वय : 43 लिंग : पुरुष
छायाचित्र उपलब्ध

531 RJY6383947
नाव : फिरोज श्रीसागर भानारकर
वडिलांचे नाव: श्रीसागर भानारकर
घर क्रमांक : ५५४
वय : 34 लिंग : पुरुष
छायाचित्र उपलब्ध

532 RJY7020316
नाव : नरेंद्र विवेकानंद भानारकर
वडिलांचे नाव: विवेकानंद भानारकर
घर क्रमांक : 554
वय : 44 लिंग : पुरुष
छायाचित्र उपलब्ध

533 RJY0539904
नाव : नरहरी धाडू भानारकर
वडिलांचे नाव: धाडू भानारकर
घर क्रमांक : 557
वय : 63 लिंग : पुरुष
छायाचित्र उपलब्ध

534 RJY0539912
नाव : रमाबाई नरहरी भानारकर
पतीचे नाव: नरहरी भानारकर
घर क्रमांक : 557
वय : 59 लिंग : महिला
छायाचित्र उपलब्ध

535 FMW0893693
नाव : नुतन नरहरी भानारकर
वडिलांचे नाव: नरहरी भानारकर
घर क्रमांक : 557
वय : 43 लिंग : महिला
छायाचित्र उपलब्ध

536 FMW0892976
नाव : अमोल नरहरी भानारकर
वडिलांचे नाव: नरहरी भानारकर
घर क्रमांक : 557
वय : 40 लिंग : पुरुष
छायाचित्र उपलब्ध

537 FMW0895086
नाव : रेखा पूरूषोत्तम. भानारकर
पतीचे नाव: पूरूषोत्तम. भानारकर
घर क्रमांक : 560
वय : 50 लिंग : महिला
छायाचित्र उपलब्ध

538 RJY0539946
नाव : वामन धाडूजी भानारकर
वडिलांचे नाव: धाडूजी भानारकर
घर क्रमांक : 562
वय : 71 लिंग : पुरुष
छायाचित्र उपलब्ध

539 RJY0539952
नाव : मिनाक्षी वामन भानारकर
पतीचे नाव: वामन भानारकर
घर क्रमांक : 562
वय : 68 लिंग : महिला
छायाचित्र उपलब्ध

540 FMW1088533
नाव : खुशाल वामन भानारकर
वडिलांचे नाव: वामन भानारकर
घर क्रमांक : 562
वय : 47 लिंग : पुरुष
छायाचित्र उपलब्ध

541 RJY6070510
नाव : गिता खुशाल भानारकर
पतीचे नाव: खुशाल भानारकर
घर क्रमांक : 562
वय : 40 लिंग : महिला
छायाचित्र उपलब्ध

542 RJY0538029
नाव : जनार्दन गोविंदा भानारकर
वडिलांचे नाव: गोविंदा भानारकर
घर क्रमांक : 565
वय : 73 लिंग : पुरुष
छायाचित्र उपलब्ध

543 FMW0894840
नाव : प्रतिभा चेतन भानारकर
पतीचे नाव: चेतन भानारकर
घर क्रमांक : 565
वय : 44 लिंग : महिला
छायाचित्र उपलब्ध

544 RJY1066422
नाव : रुकमांगण कांबळे
वडिलांचे नाव: नामदेव कांबळे
घर क्रमांक : 1
वय : 40 लिंग : पुरुष
छायाचित्र उपलब्ध

545 RJY0539962
नाव : दिगांबर रामचंद्र भानारकर
वडिलांचे नाव: रामचंद्र भानारकर
घर क्रमांक : 575
वय : 71 लिंग : पुरुष
छायाचित्र उपलब्ध

546 RJY0539972
नाव : निता दिगांबर भानारकर
पतीचे नाव: दिगांबर भानारकर
घर क्रमांक : 575
वय : 60 लिंग : महिला
छायाचित्र उपलब्ध

547 RJY0539982
नाव : नानाजी रामचंद्र भानारकर
वडिलांचे नाव: रामचंद्र भानारकर
घर क्रमांक : 575
वय : 57 लिंग : पुरुष
छायाचित्र उपलब्ध

548 RJY0539992
नाव : नालंदा नानाजी भानारकर
पतीचे नाव: नानाजी भानारकर
घर क्रमांक : 575
वय : 53 लिंग : महिला
छायाचित्र उपलब्ध

549 RJY1066000
नाव : अमर दिलांबर भानारकर
वडिलांचे नाव: दिलांबर भानारकर
घर क्रमांक : 575
वय : 39 लिंग : पुरुष
छायाचित्र उपलब्ध

550 RJY6070460
नाव : आकाश नानाजी भानारकर
वडिलांचे नाव: नानाजी भानारकर
घर क्रमांक : 575
वय : 33 लिंग : पुरुष
छायाचित्र उपलब्ध

551 RJY6850473
नाव : सरला अमर भानारकर
पतीचे नाव: अमर भानारकर
घर क्रमांक : 575
वय : 33 लिंग : महिला
छायाचित्र उपलब्ध

552 RJY0540012
नाव : आनंदराव देवाजी तागडे
वडिलांचे नाव: देवाजी तागडे
घर क्रमांक : 578
वय : 59 लिंग : पुरुष
छायाचित्र उपलब्ध

553 RJY0540020
नाव : अनिता आनंदराव तागडे
पतीचे नाव: आनंदराव तागडे
घर क्रमांक : 578
वय : 52 लिंग : महिला
छायाचित्र उपलब्ध

554 RJY6528152
नाव : अमित आनंदराव तागडे
वडिलांचे नाव: आनंदराव तागडे
घर क्रमांक : ५७८
वय : 31 लिंग : पुरुष
छायाचित्र उपलब्ध

555 RJY0540046
नाव : गिताबाई शालिकराम. तागडे
पतीचे नाव: शालिकराम. तागडे
घर क्रमांक : 581
वय : 63 लिंग : महिला
छायाचित्र उपलब्ध

556 RJY6528186
नाव : प्रितम शालिक तागडे
वडिलांचे नाव: शालिक तागडे
घर क्रमांक : ५८१
वय : 34 लिंग : पुरुष
छायाचित्र उपलब्ध

557 RJY6528194
नाव : शुशील शालिक तागडे
वडिलांचे नाव: शालिक तागडे
घर क्रमांक : ५८१
वय : 32 लिंग : पुरुष
छायाचित्र उपलब्ध

558 RJY0540072
नाव : उध्दव रायभान भैसारे
वडिलांचे नाव: रायभान भैसारे
घर क्रमांक : 583
वय : 54 लिंग : पुरुष
छायाचित्र उपलब्ध

559 RJY0540082
नाव : रेखा उध्दव भैसारे
पतीचे नाव: उध्दव भैसारे
घर क्रमांक : 583
वय : 50 लिंग : महिला
छायाचित्र उपलब्ध

560 RJY6070478
नाव : विकास उद्धव भैसारे
वडिलांचे नाव: उद्धव भैसारे
घर क्रमांक : 583
वय : 33 लिंग : पुरुष
छायाचित्र उपलब्ध

561 RJY6954390
नाव : भारती टेमाजी भेसरे
पतीचे नाव: टेमाजी भेसारे
घर क्रमांक : 584
वय : 51 लिंग : महिला
छायाचित्र उपलब्ध

562 RJY7316334
नाव : सचिन जांभुळकर
वडिलांचे नाव: गुणाजी जांभुळकर
घर क्रमांक : 586
वय : 25 लिंग : पुरुष
छायाचित्र उपलब्ध

563 FMW0893826
नाव : गुणाजी महादेव जांभुळकर
वडिलांचे नाव: महादेव जांभुळकर
घर क्रमांक : 586
वय : 46 लिंग : पुरुष
छायाचित्र उपलब्ध

564 FMW0893818
नाव : आशा गुणाजी जांभुळकर
पतीचे नाव: गुणाजी जांभुळकर
घर क्रमांक : 586
वय : 44 लिंग : महिला
छायाचित्र उपलब्ध

565 RJY0540151
नाव : पोपेश्वर देवाजी बरडे
वडिलांचे नाव: देवाजी बरडे
घर क्रमांक : 592
वय : 46 लिंग : पुरुष
छायाचित्र उपलब्ध

566 FMW0894576
नाव : लता पोपेश्वर बरडे
पतीचे नाव: पोपेश्वर बरडे
घर क्रमांक : 592
वय : 40 लिंग : महिला
छायाचित्र उपलब्ध

567 RJY0540161
नाव : विठ्ठल माधो बारसागडे
वडिलांचे नाव: माधो बारसागडे
घर क्रमांक : 593
वय : 79 लिंग : पुरुष
छायाचित्र उपलब्ध

568 RJY0540171
नाव : दमयंती विठ्ठल बारसागडे
पतीचे नाव: विठ्ठल बारसागडे
घर क्रमांक : 593
वय : 71 लिंग : महिला
छायाचित्र उपलब्ध

569 RJY0540181
नाव : देवानंद विठ्ठल बारसागडे
वडिलांचे नाव: विठ्ठल बारसागडे
घर क्रमांक : 593
वय : 49 लिंग : पुरुष
छायाचित्र उपलब्ध

570 FMW0894717
नाव : भिमकांन्ता देवानंद बारसागडे
पतीचे नाव: देवानंद बारसागडे
घर क्रमांक : 593
वय : 44 लिंग : महिला
छायाचित्र उपलब्ध

571 RJY0540202
नाव : नानाजी यादव बरडे
वडिलांचे नाव: यादव बरडे
घर क्रमांक : 594
वय : 56 लिंग : पुरुष
छायाचित्र उपलब्ध

572 FMW1088483
नाव : पंचशिला नानाजी बरडे
पतीचे नाव: नानाजी बरडे
घर क्रमांक : 594
वय : 54 लिंग : महिला
छायाचित्र उपलब्ध

573 RJY6527766
नाव : रोहित नानाजी बरडे
वडिलांचे नाव: नानाजी बरडे
घर क्रमांक : 594
वय : 31 लिंग : पुरुष
छायाचित्र उपलब्ध

574 FMW0894329
नाव : तथागत दामोधर वासनीक
वडिलांचे नाव: दामोधर वासनीक
घर क्रमांक : 595
वय : 43 लिंग : पुरुष
छायाचित्र उपलब्ध

575 FMW0895292
नाव : लिलाबाई दामोधर वासनिक
पतीचे नाव: दामोधर वासनिक
घर क्रमांक : 595
वय : 60 लिंग : महिला
छायाचित्र उपलब्ध

576 RJY6733513
नाव : सुप्रिया तथागत वासनिक
पतीचे नाव: तथागत वासनिक
घर क्रमांक : 595
वय : 34 लिंग : महिला
छायाचित्र उपलब्ध

577 RJY6609424
नाव : स्मिता रुपेंद्र लाडे
पतीचे नाव: रुपेंद्र लाडे
घर क्रमांक : 598
वय : 37 लिंग : महिला
छायाचित्र उपलब्ध

578 RJY0540228
नाव : पांडुरग भिका सरदारे
वडिलांचे नाव: भिका सरदारे
घर क्रमांक : 598
वय : 69 लिंग : पुरुष
छायाचित्र उपलब्ध

579 RJY0540236
नाव : भूमिका पांडुरंग सरदारे
पतीचे नाव: पांडुरंग सरदारे
घर क्रमांक : 598
वय : 59 लिंग : महिला
छायाचित्र उपलब्ध

580 RJY1066331
नाव : विजय पाडुरंग सरदारे
वडिलांचे नाव: पाडुरंग सरदारे
घर क्रमांक : 598
वय : 38 लिंग : पुरुष
छायाचित्र उपलब्ध

581 RJY0540244
नाव : रूषी सखाराम. बरडे
वडिलांचे नाव: सखाराम. बरडे
घर क्रमांक : 603
वय : 69 लिंग : पुरुष
छायाचित्र उपलब्ध

582 RJY0540250
नाव : गोरख सखाराम. बरडे
वडिलांचे नाव: सखाराम. बरडे
घर क्रमांक : 605
वय : 74 लिंग : पुरुष
छायाचित्र उपलब्ध

583 RJY0540260
नाव : प्रेमिला गोरख बरडे
पतीचे नाव: गोरख बरडे
घर क्रमांक : 605
वय : 56 लिंग : महिला
छायाचित्र उपलब्ध

584 FMW0893867
नाव : संदीप गोरख बरडे
वडिलांचे नाव: गोरख बरडे
घर क्रमांक : 605
वय : 42 लिंग : पुरुष
छायाचित्र उपलब्ध

585 RJY6609473
नाव : मीनाक्षी संदीप बरडे
पतीचे नाव: संदीप बरडे
घर क्रमांक : 605
वय : 36 लिंग : महिला
छायाचित्र उपलब्ध

586 RJY7417595
नाव : प्रजवल भानारकर
वडिलांचे नाव: गोरख वीकृजी भानरकर
घर क्रमांक : 608
वय : 22 लिंग : पुरुष
छायाचित्र उपलब्ध

587 FMW0895474
नाव : पंढरी डोमाजी शेंडे
वडिलांचे नाव: डोमाजी शेंडे
घर क्रमांक : 611
वय : 66 लिंग : पुरुष
छायाचित्र उपलब्ध

588 FMW0895466
नाव : मंदा पंढरी शेंडे
पतीचे नाव: पंढरी शेंडे
घर क्रमांक : 611
वय : 60 लिंग : महिला
छायाचित्र उपलब्ध

589 FMW0894311
नाव : मिथुन पंढरी शेंडे
वडिलांचे नाव: पंढरी शेंडे
घर क्रमांक : 611
वय : 37 लिंग : पुरुष
छायाचित्र उपलब्ध

590 FMW0893651
नाव : मिरा चोखाजी शेंडे
पतीचे नाव: चोखाजी शेंडे
घर क्रमांक : 612
वय : 66 लिंग : महिला
छायाचित्र उपलब्ध

591 RJY6926810
नाव : मोतीराम. कोंडू तागडे
वडिलांचे नाव: कोंडू तागडे
घर क्रमांक : 614
वय : 49 लिंग : पुरुष
छायाचित्र उपलब्ध

592 FMW0894204
नाव : राजेश कोंडू तागडे
वडिलांचे नाव: कोंडू तागडे
घर क्रमांक : 614
वय : 48 लिंग : पुरुष
छायाचित्र उपलब्ध

593 FMW0894212
नाव : अल्का राजेश तागडे
वडिलांचे नाव: राजेश तागडे
घर क्रमांक : 614
वय : 46 लिंग : महिला
छायाचित्र उपलब्ध

594 FMW0892950
नाव : विनोद बुधाजी वासनीक
वडिलांचे नाव: बुधाजी वासनीक
घर क्रमांक : 616
वय : 46 लिंग : पुरुष
छायाचित्र उपलब्ध

595 FMW1088848
नाव : मिनाक्षी गिरीधारी वासनीक
पतीचे नाव: गिरीधारी वासनीक
घर क्रमांक : 616
वय : 46 लिंग : महिला
छायाचित्र उपलब्ध

596 FMW0893859
नाव : संदीप धर्मराव वासनीक
वडिलांचे नाव: धर्मराव वासनीक
घर क्रमांक : 616
वय : 43 लिंग : पुरुष
छायाचित्र उपलब्ध

597 RJY0540343
नाव : ताराबाई बुधा वासनिक
पतीचे नाव: बुधा वासनिक
घर क्रमांक : 616
वय : 68 लिंग : महिला
छायाचित्र उपलब्ध

598 RJY0540319
नाव : धर्मराव काशिनाथ वासनिक
वडिलांचे नाव: काशिनाथ वासनिक
घर क्रमांक : 616
वय : 63 लिंग : पुरुष
छायाचित्र उपलब्ध

599 RJY0540327
नाव : चित्रकला धर्मराव वासनिक
पतीचे नाव: धर्मराव वासनिक
घर क्रमांक : 616
वय : 55 लिंग : महिला
छायाचित्र उपलब्ध

600 FMW1088855
नाव : गिरीधारी काशिनाथ वासनिक
वडिलांचे नाव: काशिनाथ वासनिक
घर क्रमांक : 616
वय : 52 लिंग : पुरुष
छायाचित्र उपलब्ध

601 FMW0894337
नाव : रूपेन्द्र काशिनाथ वासनिक
वडिलांचे नाव: काशिनाथ वासनिक
घर क्रमांक : 616
वय : 49 लिंग : पुरुष
छायाचित्र उपलब्ध

602 FMW0892943
नाव : सिद्धार्थ बुधा वासनिक
वडिलांचे नाव: बुधा वासनिक
घर क्रमांक : 616
वय : 48 लिंग : पुरुष
छायाचित्र उपलब्ध

603 FMW0892927
नाव : स्मिता सिध्दार्थ वासनिक
पतीचे नाव: सिध्दार्थ वासनिक
घर क्रमांक : 616
वय : 46 लिंग : महिला
छायाचित्र उपलब्ध

604 RJY1066349
नाव : कैलास धर्मराव वासनिक
वडिलांचे नाव: धर्मराव वासनिक
घर क्रमांक : 616
वय : 37 लिंग : पुरुष
छायाचित्र उपलब्ध

605 RJY6733539
नाव : दिपाली विनोद वासनिक
पतीचे नाव: विनोद वासनिक
घर क्रमांक : 616
वय : 36 लिंग : महिला
छायाचित्र उपलब्ध

606 RJY6959563
नाव : पोर्णिमा संदीप वासनिक
पतीचे नाव: संदीप वासनिक
घर क्रमांक : 616
वय : 28 लिंग : महिला
छायाचित्र उपलब्ध

607 RJY7020027
नाव : स्नेहल गिरिधारी वासनिक
वडिलांचे नाव: गिरिधारी वासनिक
घर क्रमांक : 616
वय : 27 लिंग : महिला
छायाचित्र उपलब्ध

608 RJY1460195
नाव : वनिता इंद्रजित कसारे
पतीचे नाव: इंद्रजित कसारे
घर क्रमांक : 623
वय : 45 लिंग : महिला
छायाचित्र उपलब्ध

609 RJY0540389
नाव : होमराज तुळशिराम. सरदारे
वडिलांचे नाव: तुळशिराम. सरदारे
घर क्रमांक : 623
वय : 52 लिंग : पुरुष
छायाचित्र उपलब्ध

610 FMW0895169
नाव : प्रज्ञा थलेश्वर मेश्राम
पतीचे नाव: थलेश्वर मेश्राम
घर क्रमांक : 624
वय : 49 लिंग : महिला
छायाचित्र उपलब्ध

611 RJY0540400
नाव : थलेश्वर केशव मेश्राम
वडिलांचे नाव: केशव मेश्राम
घर क्रमांक : 624
वय : 59 लिंग : पुरुष
छायाचित्र उपलब्ध

612 RJY0540426
नाव : विमल दुर्गा टेंभूर्णे
पतीचे नाव: दुर्गा टेंभूर्णे
घर क्रमांक : 625
वय : 71 लिंग : महिला
छायाचित्र उपलब्ध

613 RJY1520766
नाव : सुरेश दुर्गा टेंभूर्णे
वडिलांचे नाव: दुर्गा टेंभूर्णे
घर क्रमांक : 625
वय : 48 लिंग : पुरुष
छायाचित्र उपलब्ध

614 RJY0540434
नाव : गिता सुरेश टेंभूर्णे
पतीचे नाव: सुरेश टेंभूर्णे
घर क्रमांक : 625
वय : 46 लिंग : महिला
छायाचित्र उपलब्ध

615 FMW0893461
नाव : सदानंद दुर्गाजी टेंभुर्णे
वडिलांचे नाव: दुर्गाजी टेंभुर्णे
घर क्रमांक : 625
वय : 46 लिंग : पुरुष
छायाचित्र उपलब्ध

616 FMW0893479
नाव : सरीता सदानंद टेंभुर्णे
पतीचे नाव: सदानंद टेंभुर्णे
घर क्रमांक : 625
वय : 44 लिंग : महिला
छायाचित्र उपलब्ध

617 FMW0893610
नाव : आनंदा लक्ष्मण टेंभूर्णे
पतीचे नाव: लक्ष्मण टेंभूर्णे
घर क्रमांक : 627
वय : 56 लिंग : महिला
छायाचित्र उपलब्ध

618 FMW0895151
नाव : संजयकुमार एकनाथ वासनिक
वडिलांचे नाव: एकनाथ वासनिक
घर क्रमांक : 629
वय : 50 लिंग : पुरुष
छायाचित्र उपलब्ध

619 RJY0540468
नाव : विलास. एकनाथ वासनिक
वडिलांचे नाव: एकनाथ वासनिक
घर क्रमांक : 629
वय : 48 लिंग : पुरुष
छायाचित्र उपलब्ध

620 RJY0540478
नाव : बंडू एकनाथ वासनिक
वडिलांचे नाव: एकनाथ वासनिक
घर क्रमांक : 629
वय : 46 लिंग : पुरुष
छायाचित्र उपलब्ध

621 RJY6070528
नाव : सरीका संजय वासनिक
पतीचे नाव: संजय वासनिक
घर क्रमांक : 631
वय : 45 लिंग : महिला
छायाचित्र उपलब्ध

622 RJY0540498
नाव : चोखा जैराम. सरदारे
वडिलांचे नाव: जैराम. सरदारे
घर क्रमांक : 633
वय : 58 लिंग : पुरुष
छायाचित्र उपलब्ध

623 FMW1088632
नाव : सिंधु चोखा सरदारे
पतीचे नाव: चोखा सरदारे
घर क्रमांक : 633
वय : 51 लिंग : महिला
छायाचित्र उपलब्ध

624 RJY7126238
नाव : राहुल सरदारे
वडिलांचे नाव: चोखा सरदारे
घर क्रमांक : 633
वय : 26 लिंग : पुरुष
छायाचित्र उपलब्ध

625 RJY0540509
नाव : मेघराज पुनाजी भानारकर
वडिलांचे नाव: पुनाजी भानारकर
घर क्रमांक : 634
वय : 63 लिंग : पुरुष
छायाचित्र उपलब्ध

626 FMW0895136
नाव : रक्षणा मेघराज भानारकर
पतीचे नाव: मेघराज भानारकर
घर क्रमांक : 634
वय : 52 लिंग : महिला
छायाचित्र उपलब्ध

627 RJY6609523
नाव : रुपलता शामराव भानारकर
पतीचे नाव: शामराव भानारकर
घर क्रमांक : 634
वय : 68 लिंग : महिला
छायाचित्र उपलब्ध

628 RJY6609432
नाव : सरगम मेघराज भानारकर
वडिलांचे नाव: मेघराज भानारकर
घर क्रमांक : 634
वय : 31 लिंग : पुरुष
छायाचित्र उपलब्ध

629 RJY6384135
नाव : अवंतिका उदेभान रंगारी
वडिलांचे नाव: उदेभान रंगारी
घर क्रमांक : ६४०
वय : 38 लिंग : महिला
छायाचित्र उपलब्ध

630 RJY0540517
नाव : गैरा पंचम राऊत
पतीचे नाव: पंचम राऊत
घर क्रमांक : 640
वय : 59 लिंग : महिला
छायाचित्र उपलब्ध

631 FMW0894741
नाव : गोरख विकृजी भानारकर
वडिलांचे नाव: विकृजी भानारकर
घर क्रमांक : 645
वय : 55 लिंग : पुरुष
छायाचित्र उपलब्ध

632 FMW0894394
नाव : माया गोरख भानारकर
पतीचे नाव: गोरख भानारकर
घर क्रमांक : 645
वय : 52 लिंग : महिला
छायाचित्र उपलब्ध

633 RJY7357668
नाव : सायली भानारकर
वडिलांचे नाव: चुळामनी भानारकर
घर क्रमांक : 647
वय : 24 लिंग : महिला
छायाचित्र उपलब्ध

634 RJY1555366
नाव : हिरामन पांडू भानारकर
वडिलांचे नाव: पांडू भानारकर
घर क्रमांक : 647
वय : 82 लिंग : पुरुष
छायाचित्र उपलब्ध

635 RJY1555374
नाव : निर्मला हिरामन भानारकर
पतीचे नाव: हिरामन भानारकर
घर क्रमांक : 647
वय : 71 लिंग : महिला
छायाचित्र उपलब्ध

636 RJY1555341
नाव : मेघश्याम हिरामन भानारकर
वडिलांचे नाव: हिरामन भानारकर
घर क्रमांक : 647
वय : 54 लिंग : पुरुष
छायाचित्र उपलब्ध

637 FMW0894402
नाव : मंगला मेघशाम भानारकर
पतीचे नाव: मेघशाम भानारकर
घर क्रमांक : 647
वय : 52 लिंग : महिला
छायाचित्र उपलब्ध

638 RJY0540525
नाव : चुडामण हिरामन भानारकर
वडिलांचे नाव: हिरामन भानारकर
घर क्रमांक : 647
वय : 52 लिंग : पुरुष
छायाचित्र उपलब्ध

639 FMW0894451
नाव : नैना चुडामन भानारकर
पतीचे नाव: चुडामन भानारकर
घर क्रमांक : 647
वय : 43 लिंग : महिला
छायाचित्र उपलब्ध

640 RJY6850481
नाव : हरेश मेघशाम भानारकर
वडिलांचे नाव: मेघशाम भानारकर
घर क्रमांक : 647
वय : 27 लिंग : पुरुष
छायाचित्र उपलब्ध

641 FMW0895334
नाव : परसराम. पांडू भानारकर
वडिलांचे नाव: पांडू भानारकर
घर क्रमांक : 648
वय : 81 लिंग : पुरुष
छायाचित्र उपलब्ध

642 RJY0540533
नाव : नंदा परसराम. भानारकर
पतीचे नाव: परसराम. भानारकर
घर क्रमांक : 648
वय : 74 लिंग : महिला
छायाचित्र उपलब्ध

643 FMW1088582
नाव : वेणुताई मधुकर भैसारे
पतीचे नाव: मधुकर भैसारे
घर क्रमांक : 654
वय : 69 लिंग : महिला
छायाचित्र उपलब्ध

644 FMW0894758
नाव : गोवर्धन मधुकर भैसारे
वडिलांचे नाव: मधुकर भैसारे
घर क्रमांक : 654
वय : 49 लिंग : पुरुष
छायाचित्र उपलब्ध

645 FMW0894766
नाव : पोर्णिमा गोवर्धन भैसारे
पतीचे नाव: गोवर्धन भैसारे
घर क्रमांक : 654
वय : 46 लिंग : महिला
छायाचित्र उपलब्ध

646 RJY6070486
नाव : रविकांत मधुकर भैसारे
वडिलांचे नाव: मधुकर भैसारे
घर क्रमांक : 654
वय : 33 लिंग : पुरुष
छायाचित्र उपलब्ध

647 RJY6646699
नाव : अभिलाष मधुकर भैसारे
वडिलांचे नाव: मधुकर भैसारे
घर क्रमांक : 654
वय : 32 लिंग : पुरुष
छायाचित्र उपलब्ध

648 RJY7020084
नाव : ओझल गोवर्धन भैसारे
वडिलांचे नाव: गोवर्धन भैसारे
घर क्रमांक : 654
वय : 26 लिंग : महिला
छायाचित्र उपलब्ध

649 RJY7112774
नाव : खुशाल मेहरे
वडिलांचे नाव: बाळकृष्ण मेहरे
घर क्रमांक : 658
वय : 29 लिंग : पुरुष
छायाचित्र उपलब्ध

650 RJY7289465
नाव : निखिल मेहरे
वडिलांचे नाव: बाळकृष्ण मेहरे
घर क्रमांक : 658
वय : 26 लिंग : पुरुष
छायाचित्र उपलब्ध

651 RJY0542208
नाव : बाळकृष्ण शालीकराम. मेहरे
वडिलांचे नाव: शालीकराम. मेहरे
घर क्रमांक : 658
वय : 55 लिंग : पुरुष
छायाचित्र उपलब्ध

652 RJY0542216
नाव : लिला बाळकृष्ण मेहरे
पतीचे नाव: बाळकृष्ण मेहरे
घर क्रमांक : 658
वय : 49 लिंग : महिला
छायाचित्र उपलब्ध

653 RJY1066406
नाव : किशोर ज्ञानेश्वर मेश्राम
वडिलांचे नाव: ज्ञानेश्वर मेश्राम
घर क्रमांक : 661
वय : 38 लिंग : पुरुष
छायाचित्र उपलब्ध

654 RJY0540557
नाव : रिनेश भनूदास रामटेके
वडिलांचे नाव: भानूदास. रामटेके
घर क्रमांक : 661
वय : 46 लिंग : पुरुष
छायाचित्र उपलब्ध

655 FMW0894410
नाव : पुजा रिनेश रामटेके
पतीचे नाव: रिनेश रामटेके
घर क्रमांक : 661
वय : 44 लिंग : महिला
छायाचित्र उपलब्ध

656 FMW0595728
नाव : चंद्रभागा लक्ष्मण बोडणे
पतीचे नाव: लक्ष्मण बोडणे
घर क्रमांक : 664
वय : 74 लिंग : महिला
छायाचित्र उपलब्ध

657 FMW0595736
नाव : नामदेव लक्ष्मण बोडणे
वडिलांचे नाव: लक्ष्मण बोडणे
घर क्रमांक : 664
वय : 53 लिंग : पुरुष
छायाचित्र उपलब्ध

658 RJY0540567
नाव : नेताजी लक्ष्मण बोडणे
वडिलांचे नाव: लक्ष्मण बोडणे
घर क्रमांक : 664
वय : 49 लिंग : पुरुष
छायाचित्र उपलब्ध

659 FMW1088541
नाव : माया नामदेव बोडणे
पतीचे नाव: नामदेव बोडणे
घर क्रमांक : 664
वय : 46 लिंग : महिला
छायाचित्र उपलब्ध

660 FMW0893628
नाव : दिपा ज्ञानेश्वर बोडणे
पतीचे नाव: ज्ञानेश्वर बोडणे
घर क्रमांक : 664
वय : 42 लिंग : महिला
छायाचित्र उपलब्ध

661 FMW0595744
नाव : ज्ञानेश्वर बोडणे
वडिलांचे नाव: लक्ष्मण बोडणे
घर क्रमांक : 664
वय : 51 लिंग : पुरुष
छायाचित्र उपलब्ध

662 RJY6876858
नाव : कवडू नारायण बोडणे
वडिलांचे नाव: नारायण बोडणे
घर क्रमांक : 665
वय : 64 लिंग : पुरुष
छायाचित्र उपलब्ध

663 FMW1089127
नाव : सत्यवती कवडू बोडणे
पतीचे नाव: कवडू बोडणे
घर क्रमांक : 665
वय : 55 लिंग : महिला
छायाचित्र उपलब्ध

664 FMW1088277
नाव : राजेश रमेश बोडने
वडिलांचे नाव: रमेश बोडने
घर क्रमांक : 675
वय : 39 लिंग : पुरुष
छायाचित्र उपलब्ध

665 RJY0541408
नाव : रमेश पांडूरंग बोडणे
वडिलांचे नाव: पांडूरंग बोडणे
घर क्रमांक : 676
वय : 69 लिंग : पुरुष
छायाचित्र उपलब्ध

666 RJY0540577
नाव : शांता रमेश बोडणे
पतीचे नाव: रमेश बोडणे
घर क्रमांक : 676
वय : 64 लिंग : महिला
छायाचित्र उपलब्ध

667 RJY0540597
नाव : सुरेश पांडुरंग बोडणे
वडिलांचे नाव: पांडुरंग बोडणे
घर क्रमांक : वार्ड नं 3
वय : 61 लिंग : पुरुष
छायाचित्र उपलब्ध

668 RJY0540587
नाव : वंदना सुरेश बोडणे
पतीचे नाव: सुरेश बोडणे
घर क्रमांक : 676
वय : 59 लिंग : महिला
छायाचित्र उपलब्ध

669 RJY0541416
नाव : लिलाधर पांडुरंग बोडणे
वडिलांचे नाव: पांडूरंग बोडणे
घर क्रमांक : 676
वय : 53 लिंग : पुरुष
छायाचित्र उपलब्ध

670 FMW0893800
नाव : गिता लिलाधर बोडणे
पतीचे नाव: लिलाधर बोडणे
घर क्रमांक : 676
वय : 42 लिंग : महिला
छायाचित्र उपलब्ध

671 FMW0893750
नाव : सुखदेव मारोती बोडणे
वडिलांचे नाव: मारोती बोडणे
घर क्रमांक : 680
वय : 58 लिंग : पुरुष
छायाचित्र उपलब्ध

672 FMW0895482
नाव : प्रदिप मारोती बोडणे
वडिलांचे नाव: मारोती बोडणे
घर क्रमांक : 680
वय : 56 लिंग : पुरुष
छायाचित्र उपलब्ध

673 FMW0893768
नाव : सविता सुखदेव बोडणे
पतीचे नाव: सुखदेव बोडणे
घर क्रमांक : 680
वय : 54 लिंग : महिला
छायाचित्र उपलब्ध

674 FMW0894667
नाव : ज्योत्सना प्रदीप बोडणे
पतीचे नाव: प्रदीप बोडणे
घर क्रमांक : 680
वय : 50 लिंग : महिला
छायाचित्र उपलब्ध

675 RJY0540624
नाव : भाष्कर गणपती बोडणे
वडिलांचे नाव: गणपती बोडणे
घर क्रमांक : 681
वय : 62 लिंग : पुरुष
छायाचित्र उपलब्ध

676 RJY1066117
नाव : माधुरी भाष्कर बोडने
पतीचे नाव: भाष्कर बोडने
घर क्रमांक : 681
वय : 45 लिंग : महिला
छायाचित्र उपलब्ध

677 RJY6872683
नाव : छगन भाष्कर बोडणे
वडिलांचे नाव: भाष्कर बोडणे
घर क्रमांक : 681
वय : 26 लिंग : पुरुष
छायाचित्र उपलब्ध

678 FMW0892984
नाव : वत्सला माणिकराव कामडी
पतीचे नाव: माणिकराव कामडी
घर क्रमांक : 681
वय : 60 लिंग : महिला
छायाचित्र उपलब्ध

679 FMW1088350
नाव : विध्याधर जयंत बुद्धे
वडिलांचे नाव: जयंत बुद्धे
घर क्रमांक : 700
वय : 37 लिंग : पुरुष
छायाचित्र उपलब्ध

680 FMW0892901
नाव : विमल योगाजी शेंदरे
पतीचे नाव: योगाजी शेंदरे
घर क्रमांक : 705
वय : 51 लिंग : महिला
छायाचित्र उपलब्ध

681 RJY7020241
नाव : सचिन योगाजी शेंद्रे
वडिलांचे नाव: योगाजी शेंद्रे
घर क्रमांक : 705
वय : 30 लिंग : पुरुष
छायाचित्र उपलब्ध

682 RJY1059146
नाव : विलास नामदेव सेंदरे
वडिलांचे नाव: नामदेव सेंदरे
घर क्रमांक : 706
वय : 44 लिंग : पुरुष
छायाचित्र उपलब्ध

683 RJY6850499
नाव : आशा विलास शेंदरे
पतीचे नाव: विलास शेंदरे
घर क्रमांक : 706
वय : 43 लिंग : महिला
छायाचित्र उपलब्ध

684 RJY0540640
नाव : शेषराव पत्रू जराते
वडिलांचे नाव: पत्रू जराते
घर क्रमांक : 711
वय : 56 लिंग : पुरुष
छायाचित्र उपलब्ध

685 FMW1088210
नाव : आशा शेषराव जराते
पतीचे नाव: शेषराव जराते
घर क्रमांक : 711
वय : 49 लिंग : महिला
छायाचित्र उपलब्ध

686 RJY6959548
नाव : अजय शेषराव जराते
वडिलांचे नाव: शेषराव जराते
घर क्रमांक : 711
वय : 31 लिंग : पुरुष
छायाचित्र उपलब्ध

687 RJY6959522
नाव : स्वप्नील शेषराव जराते
वडिलांचे नाव: शेषराव जराते
घर क्रमांक : 711
वय : 28 लिंग : पुरुष
छायाचित्र उपलब्ध

688 FMW0892893
नाव : निवृत्ता निळकंठ जराते
पतीचे नाव: निळकंठ जराते
घर क्रमांक : 712
वय : 46 लिंग : महिला
छायाचित्र उपलब्ध

689 RJY6959365
नाव : पोर्णिमा संजय खोब्रागडे
पतीचे नाव: संजय खोब्रागडे
घर क्रमांक : 713
वय : 34 लिंग : महिला
छायाचित्र उपलब्ध

690 RJY6384101
नाव : कुणाल खोमसागर खोब्रागडे
वडिलांचे नाव: खोमसागर खोब्रागडे
घर क्रमांक : ७१५
वय : 32 लिंग : पुरुष
छायाचित्र उपलब्ध

691 RJY0540676
नाव : मिरा पत्रू जराते
पतीचे नाव: पत्रू जराते
घर क्रमांक : 716
वय : 68 लिंग : महिला
छायाचित्र उपलब्ध

692 RJY1066299
नाव : विजय पत्रु जराते
वडिलांचे नाव: पत्रु जराते
घर क्रमांक : 716
वय : 42 लिंग : पुरुष
छायाचित्र उपलब्ध

693 RJY6876866
नाव : वनिता विजय जराते
पतीचे नाव: विजय जराते
घर क्रमांक : 716
वय : 42 लिंग : महिला
छायाचित्र उपलब्ध

694 RJY0540686
नाव : हेमलता डोमाजी भानारकर
पतीचे नाव: डोमाजी भानारकर
घर क्रमांक : 729
वय : 67 लिंग : महिला
छायाचित्र उपलब्ध

695 RJY0540696
नाव : गणेश डोमाजी भानारकर
वडिलांचे नाव: डोमाजी भानारकर
घर क्रमांक : 729
वय : 63 लिंग : पुरुष
छायाचित्र उपलब्ध

696 FMW0894634
नाव : प्रतिभा गणेश भानारकर
पतीचे नाव: गणेश भानारकर
घर क्रमांक : 729
वय : 49 लिंग : महिला
छायाचित्र उपलब्ध

697 FMW0893032
नाव : मनोज डोमाजी भानारकर
वडिलांचे नाव: डोमाजी भानारकर
घर क्रमांक : 729
वय : 46 लिंग : पुरुष
छायाचित्र उपलब्ध

698 RJY7020043
नाव : राहुल गणेश भानारकर
वडिलांचे नाव: गणेश भानारकर
घर क्रमांक : 729
वय : 25 लिंग : पुरुष
छायाचित्र उपलब्ध

699 RJY6384143
नाव : प्रतीक्षा पुरुषोत्तम टेंभूरणे
पतीचे नाव: पुरुषोत्तम टेंभूरणे
घर क्रमांक : ७३४
वय : 43 लिंग : महिला
छायाचित्र उपलब्ध

700 RJY0540707
नाव : खुशाल महागू टेंभूर्णे
वडिलांचे नाव: महागू टेंभूर्णे
घर क्रमांक : 734
वय : 70 लिंग : पुरुष
छायाचित्र उपलब्ध

701 RJY0540715
नाव : ललीता खुशाल टेंभूर्णे
पतीचे नाव: खुशाल टेंभूर्णे
घर क्रमांक : 734
वय : 63 लिंग : महिला
छायाचित्र उपलब्ध

702 FMW0894618
नाव : पुरुषोत्तम खुशाल टेंभुर्णे
वडिलांचे नाव: खुशाल टेंभुर्णे
घर क्रमांक : 734
वय : 42 लिंग : पुरुष
छायाचित्र उपलब्ध

703 FMW0892968
नाव : बंडु खुशाल टेंभुर्णे
वडिलांचे नाव: खुशाल टेंभुर्णे
घर क्रमांक : 734
वय : 38 लिंग : पुरुष
छायाचित्र उपलब्ध

704 RJY6959340
नाव : बबीता बंडू टेंभुर्णे
पतीचे नाव: बंडू टेंभुर्णे
घर क्रमांक : 734
वय : 30 लिंग : महिला
छायाचित्र उपलब्ध

705 FMW0594572
नाव : अरविंद कवळूजी सहारे
वडिलांचे नाव: कवळूजी सहारे
घर क्रमांक : 735
वय : 55 लिंग : पुरुष
छायाचित्र उपलब्ध

706 RJY0539524
नाव : अल्का अरविंद सहारे
पतीचे नाव: अरविंद सहारे
घर क्रमांक : 735
वय : 48 लिंग : महिला
छायाचित्र उपलब्ध

707 RJY7020266
नाव : सुरज भरत सहारे
वडिलांचे नाव: भरत सहारे
घर क्रमांक : 735
वय : 32 लिंग : पुरुष
छायाचित्र उपलब्ध

708 RJY6528202
नाव : अंकुश अरविंद सहारे
वडिलांचे नाव: अरविंद सहारे
घर क्रमांक : ७३५
वय : 31 लिंग : पुरुष
छायाचित्र उपलब्ध

709 FMW0893362
नाव : संतोश बालाजी मेश्राम
वडिलांचे नाव: बालाजी मेश्राम
घर क्रमांक : 739
वय : 49 लिंग : पुरुष
छायाचित्र उपलब्ध

710 FMW0894998
नाव : योगेश बालाजी मेश्राम
वडिलांचे नाव: बालाजी मेश्राम
घर क्रमांक : 739
वय : 47 लिंग : पुरुष
छायाचित्र उपलब्ध

711 FMW0893354
नाव : उर्मिला संतोष मेश्राम
पतीचे नाव: संतोष मेश्राम
घर क्रमांक : 739
वय : 47 लिंग : महिला
छायाचित्र उपलब्ध

712 FMW0895052
नाव : चंदा योगेश मेश्राम
पतीचे नाव: योगेश मेश्राम
घर क्रमांक : 739
वय : 45 लिंग : महिला
छायाचित्र उपलब्ध

713 RJY0540731
नाव : विमल बालाजी मेश्राम
पतीचे नाव: बालाजी मेश्राम
घर क्रमांक : 739
वय : 75 लिंग : महिला
छायाचित्र उपलब्ध

714 FMW0893503
नाव : रामचंद्र वनवासु बोदेले
वडिलांचे नाव: वनवासु बोदेले
घर क्रमांक : 744
वय : 62 लिंग : पुरुष
छायाचित्र उपलब्ध

715 RJY6384226
नाव : परसराम हिराराम धाकडे
वडिलांचे नाव: हिराराम धाकडे
घर क्रमांक : ७४४
वय : 45 लिंग : पुरुष
छायाचित्र उपलब्ध

716 FMW1089234
नाव : रेणूका भोपाल बोदेले
पतीचे नाव: भोपाल बोदेले
घर क्रमांक : 747
वय : 71 लिंग : महिला
छायाचित्र उपलब्ध

717 FMW1089226
नाव : हंसराज भोपाल बोदेले
वडिलांचे नाव: भोपाल बोदेले
घर क्रमांक : 747
वय : 55 लिंग : पुरुष
छायाचित्र उपलब्ध

718 FMW1089150
नाव : हसीना हंसराज बोदेले
पतीचे नाव: हंसराज बोदेले
घर क्रमांक : 747
वय : 51 लिंग : महिला
छायाचित्र उपलब्ध

719 RJY0540765
नाव : अंतकलाबाई ताराचंद बोदेले
पतीचे नाव: ताराचंद बोदेले
घर क्रमांक : 749
वय : 60 लिंग : महिला
छायाचित्र उपलब्ध

720 RJY1065986
नाव : रुपेश ताराचंद बोदेले
वडिलांचे नाव: ताराचंद बोदेले
घर क्रमांक : 749
वय : 37 लिंग : पुरुष
छायाचित्र उपलब्ध

721 RJY0540775
नाव : यशवंत सितकूरा बोदेले
वडिलांचे नाव: सितकूरा बोदेले
घर क्रमांक : 752
वय : 55 लिंग : पुरुष
छायाचित्र उपलब्ध

722 RJY6959324
नाव : अमन यशवंत बोदेले
वडिलांचे नाव: यशवंत बोदेले
घर क्रमांक : 752
वय : 30 लिंग : पुरुष
छायाचित्र उपलब्ध

723 RJY0540755
नाव : शोभा रामचंद्र बोदेले
पतीचे नाव: रामचंद्र बोदेले
घर क्रमांक : 754
वय : 64 लिंग : महिला
छायाचित्र उपलब्ध

724 RJY0540785
नाव : जोत्सना पूरुषोत्तम. सहारे
पतीचे नाव: पूरुषोत्तम. सहारे
घर क्रमांक : 760
वय : 61 लिंग : महिला
छायाचित्र उपलब्ध

725 FMW1088251
नाव : धिरज पुरूषोत्तम सहारे
वडिलांचे नाव: पुरूषोत्तम सहारे
घर क्रमांक : 760
वय : 41 लिंग : पुरुष
छायाचित्र उपलब्ध

726 FMW0894030
नाव : पंकज पुरुषोत्तम सहारे
वडिलांचे नाव: पुरुषोत्तम सहारे
घर क्रमांक : 760
वय : 38 लिंग : पुरुष
छायाचित्र उपलब्ध

727 RJY1065937
नाव : सुरज पुरुषोत्तम सहारे
वडिलांचे नाव: पुरुषोत्तम सहारे
घर क्रमांक : 760
वय : 36 लिंग : पुरुष
छायाचित्र उपलब्ध

728 RJY0540806
नाव : गोविंदा घुटु वालदे
वडिलांचे नाव: घुटु वालदे
घर क्रमांक : 763
वय : 62 लिंग : पुरुष
छायाचित्र उपलब्ध

729 RJY0540795
नाव : रेशमा गोविंदा वालदे
पतीचे नाव: गोविंदा वालदे
घर क्रमांक : 763
वय : 60 लिंग : महिला
छायाचित्र उपलब्ध

730 RJY6070494
नाव : राहुल गोविदा वालदे
वडिलांचे नाव: गोविदा वालदे
घर क्रमांक : 763
वय : 33 लिंग : पुरुष
छायाचित्र उपलब्ध

731 RJY0540814
नाव : माणिक घुटू वालदे
वडिलांचे नाव: घुटू वालदे
घर क्रमांक : 767
वय : 63 लिंग : पुरुष
छायाचित्र उपलब्ध

732 RJY0540822
नाव : विमल माणिक वालदे
पतीचे नाव: माणिक वालदे
घर क्रमांक : 767
वय : 59 लिंग : महिला
छायाचित्र उपलब्ध

733 RJY1520899
नाव : विश्वनाथ माणिक वालदे
वडिलांचे नाव: माणिक वालदे
घर क्रमांक : 767
वय : 39 लिंग : पुरुष
छायाचित्र उपलब्ध

734 RJY1520907
नाव : तुळशिदास मानिक वालदे
वडिलांचे नाव: तुळशिदास मानिक वालदे
घर क्रमांक : 767
वय : 35 लिंग : पुरुष
छायाचित्र उपलब्ध

735 FMW0893511
नाव : संजय खुशालराव भैसारे
वडिलांचे नाव: खुशालराव भैसारे
घर क्रमांक : 771
वय : 53 लिंग : पुरुष
छायाचित्र उपलब्ध

736 RJY0540854
नाव : विलास. खुशालराव भैसारे
वडिलांचे नाव: खुशालराव भैसारे
घर क्रमांक : 771
वय : 48 लिंग : पुरुष
छायाचित्र उपलब्ध

737 FMW0894881
नाव : रेखा संजय भैसारे
पतीचे नाव: संजय भैसारे
घर क्रमांक : 771
वय : 47 लिंग : महिला
छायाचित्र उपलब्ध

738 FMW0893792
नाव : कवीता विलास भैसारे
पतीचे नाव: विलास भैसारे
घर क्रमांक : 771
वय : 46 लिंग : महिला
छायाचित्र उपलब्ध

739 RJY6959332
नाव : संकेत संजय भैसारे
वडिलांचे नाव: संजय भैसारे
घर क्रमांक : 771
वय : 27 लिंग : पुरुष
छायाचित्र उपलब्ध

740 RJY7020001
नाव : कोयल विलास भैसारे
वडिलांचे नाव: विलास भैसारे
घर क्रमांक : 771
वय : 26 लिंग : महिला
छायाचित्र उपलब्ध

741 RJY6170252
नाव : वैशाली विद्याधर आयटलवार
वडिलांचे नाव: विद्याधर आयटलवार
घर क्रमांक : 777
वय : 35 लिंग : महिला
छायाचित्र उपलब्ध

742 RJY0540874
नाव : कांताबाई घनश्याम भैसारे
पतीचे नाव: घनश्याम भैसारे
घर क्रमांक : 777
वय : 75 लिंग : महिला
छायाचित्र उपलब्ध

743 RJY0540864
नाव : किशोर घनश्याम. भैसारे
वडिलांचे नाव: घनश्याम. भैसारे
घर क्रमांक : 777
वय : 53 लिंग : पुरुष
छायाचित्र उपलब्ध

744 RJY0540884
नाव : मनोज तळू खोब्रागडे
वडिलांचे नाव: तळू खोब्रागडे
घर क्रमांक : 783
वय : 55 लिंग : पुरुष
छायाचित्र उपलब्ध

745 FMW0894774
नाव : क्रिष्णकला मनोज खोब्रागडे
पतीचे नाव: मनोज खोब्रागडे
घर क्रमांक : 783
वय : 52 लिंग : महिला
छायाचित्र उपलब्ध

746 RJY0540894
नाव : सोमा तळू खोब्रागडे
वडिलांचे नाव: तळू खोब्रागडे
घर क्रमांक : 790
वय : 67 लिंग : पुरुष
छायाचित्र उपलब्ध

747 RJY0540905
नाव : इंदूबाई सोमा खोब्रागडे
पतीचे नाव: सोमा खोब्रागडे
घर क्रमांक : 790
वय : 62 लिंग : महिला
छायाचित्र उपलब्ध

748 RJY6384069
नाव : उल्हास सोमाजी खोब्रागडे
वडिलांचे नाव: सोमाजी खोब्रागडे
घर क्रमांक : ७९०
वय : 32 लिंग : पुरुष
छायाचित्र उपलब्ध

749 RJY0540913
नाव : खोमसागर तळु खोब्रागडे
वडिलांचे नाव: तळु खोब्रागडे
घर क्रमांक : 795
वय : 62 लिंग : पुरुष
छायाचित्र उपलब्ध

750 FMW0893123
नाव : देवला खोमसागर खोब्रागडे
पतीचे नाव: खोमसागर खोब्रागडे
घर क्रमांक : 795
वय : 56 लिंग : महिला
छायाचित्र उपलब्ध

751 RJY6384085
नाव : ज्योती खोमसागर खोब्रागडे
वडिलांचे नाव: खोमसागर खोब्रागडे
घर क्रमांक : ७९५
वय : 37 लिंग : महिला
छायाचित्र उपलब्ध

752 RJY0540921
नाव : डोमा तळू खोब्रागडे
वडिलांचे नाव: तळू खोब्रागडे
घर क्रमांक : 799
वय : 74 लिंग : पुरुष
छायाचित्र उपलब्ध

753 RJY0540939
नाव : मंजूळा डोमा खोब्रागडे
पतीचे नाव: डोमा खोब्रागडे
घर क्रमांक : 799
वय : 69 लिंग : महिला
छायाचित्र उपलब्ध

754 RJY0540947
नाव : बादल डोमा खोब्रागडे
वडिलांचे नाव: डोमा खोब्रागडे
घर क्रमांक : 799
वय : 49 लिंग : पुरुष
छायाचित्र उपलब्ध

755 FMW0892794
नाव : त्रिरत्न डोमाजी खोब्रागडे
वडिलांचे नाव: डोमाजी खोब्रागडे
घर क्रमांक : 799
वय : 41 लिंग : पुरुष
छायाचित्र उपलब्ध

756 FMW0893701
नाव : अस्मीता बादल खोब्रागडे
पतीचे नाव: बादल खोब्रागडे
घर क्रमांक : 799
वय : 41 लिंग : महिला
छायाचित्र उपलब्ध

757 RJY1066190
नाव : राजेश कुसन खोब्रागडे
वडिलांचे नाव: कुसन खोब्रागडे
घर क्रमांक : 805
वय : 49 लिंग : पुरुष
छायाचित्र उपलब्ध

758 RJY1066208
नाव : संजय कुसन खोब्रागडे
वडिलांचे नाव: कुसन खोब्रागडे
घर क्रमांक : 805
वय : 45 लिंग : पुरुष
छायाचित्र उपलब्ध

759 RJY1066216
नाव : हरीपाल कुसन खोब्रागडे
वडिलांचे नाव: कुसन खोब्रागडे
घर क्रमांक : 805
वय : 42 लिंग : पुरुष
छायाचित्र उपलब्ध

760 RJY6876874
नाव : रंजना राजेश खोब्रागडे
पतीचे नाव: राजेश खोब्रागडे
घर क्रमांक : 805
वय : 42 लिंग : महिला
छायाचित्र उपलब्ध

761 RJY6959357
नाव : शारदा हरिपाल खोब्रागडे
पतीचे नाव: हरिपाल खोब्रागडे
घर क्रमांक : 805
वय : 33 लिंग : महिला
छायाचित्र उपलब्ध

762 FMW0892778
नाव : बळीराम. गंगाराम. तागडे
वडिलांचे नाव: गंगाराम. तागडे
घर क्रमांक : 813
वय : 48 लिंग : पुरुष
छायाचित्र उपलब्ध

763 RJY6646707
नाव : मीना बळीराम तागडे
पतीचे नाव: बळीराम तागडे
घर क्रमांक : 813
वय : 43 लिंग : महिला
छायाचित्र उपलब्ध

764 FMW0894147
नाव : तुळशिराम. राहू तागडे
वडिलांचे नाव: राहू तागडे
घर क्रमांक : 820
वय : 78 लिंग : पुरुष
छायाचित्र उपलब्ध

765 RJY0540973
नाव : फरीद तुळशिराम. तागडे
वडिलांचे नाव: तुळशिराम. तागडे
घर क्रमांक : 820
वय : 59 लिंग : पुरुष
छायाचित्र उपलब्ध

766 RJY0540983
नाव : मतन फरीद तागडे
वडिलांचे नाव: फरीद तागडे
घर क्रमांक : 820
वय : 49 लिंग : महिला
छायाचित्र उपलब्ध

767 FMW0894196
नाव : किशोर तुळशिराम. तागडे
वडिलांचे नाव: तुळशिराम. तागडे
घर क्रमांक : 820
वय : 48 लिंग : पुरुष
छायाचित्र उपलब्ध

768 FMW0894782
नाव : करुणा किशोर तागडे
पतीचे नाव: किशोर तागडे
घर क्रमांक : 820
वय : 46 लिंग : महिला
छायाचित्र उपलब्ध

769 FMW0892844
नाव : महेश तुळशीराम तागडे
वडिलांचे नाव: तुळशीराम तागडे
घर क्रमांक : 820
वय : 46 लिंग : पुरुष
छायाचित्र उपलब्ध

770 RJY6872675
नाव : सुजाता महेश तागडे
पतीचे नाव: महेश तागडे
घर क्रमांक : 820
वय : 46 लिंग : महिला
छायाचित्र उपलब्ध

771 RJY6959647
नाव : स्वाती किशोर तागडे
वडिलांचे नाव: किशोर तागडे
घर क्रमांक : 820
वय : 26 लिंग : महिला
छायाचित्र उपलब्ध

772 RJY0541002
नाव : जनार्धन बाजीराव बरडे
वडिलांचे नाव: बाजीराव बरडे
घर क्रमांक : 829
वय : 63 लिंग : पुरुष
छायाचित्र उपलब्ध

773 RJY0541010
नाव : नंदा जनार्दन बरडे
पतीचे नाव: जनार्दन बरडे
घर क्रमांक : 829
वय : 59 लिंग : महिला
छायाचित्र उपलब्ध

774 RJY6528053
नाव : दर्शना रविंद्र कांबळे
पतीचे नाव: रविंद्र कांबळे
घर क्रमांक : ८३१
वय : 41 लिंग : महिला
छायाचित्र उपलब्ध

775 RJY6383921
नाव : सोनु भीमसेन कांबळे
वडिलांचे नाव: भीमसेन कांबळे
घर क्रमांक : ८३१
वय : 33 लिंग : पुरुष
छायाचित्र उपलब्ध

776 FMW0892786
नाव : सायत्रा चांगदेव कांबळे
पतीचे नाव: चांगदेव कांबळे
घर क्रमांक : 831
वय : 79 लिंग : महिला
छायाचित्र उपलब्ध

777 RJY0541070
नाव : भिमसेन चांगदेव कांबळे
वडिलांचे नाव: चांगदेव कांबळे
घर क्रमांक : 831
वय : 60 लिंग : पुरुष
छायाचित्र उपलब्ध

778 RJY0541044
नाव : देवानंद चांगदेव कांबळे
वडिलांचे नाव: चांगदेव कांबळे
घर क्रमांक : 831
वय : 57 लिंग : पुरुष
छायाचित्र उपलब्ध

779 RJY0541036
नाव : अरूणा भिमसेन कांबळे
पतीचे नाव: भिमसेन कांबळे
घर क्रमांक : 831
वय : 56 लिंग : महिला
छायाचित्र उपलब्ध

780 FMW0596270
नाव : जितेंद्र चांगदेव कांबळे
वडिलांचे नाव: चांगदेव कांबळे
घर क्रमांक : 831
वय : 54 लिंग : पुरुष
छायाचित्र उपलब्ध

781 RJY0541050
नाव : रविंद्र चांगदेव कांबळे
वडिलांचे नाव: चांगदेव कांबळे
घर क्रमांक : 831
वय : 52 लिंग : पुरुष
छायाचित्र उपलब्ध

782 RJY0541060
नाव : चोखा चांगदेव कांबळे
वडिलांचे नाव: चांगदेव कांबळे
घर क्रमांक : 831
वय : 50 लिंग : पुरुष
छायाचित्र उपलब्ध

783 FMW0894725
नाव : विश्रांती देवानंद कांबळे
पतीचे नाव: देवानंद कांबळे
घर क्रमांक : 831
वय : 49 लिंग : महिला
छायाचित्र उपलब्ध

784 FMW0893065
नाव : अरविंदा जितेंद्र कांबळे
पतीचे नाव: जितेंद्र कांबळे
घर क्रमांक : 831
वय : 40 लिंग : महिला
छायाचित्र उपलब्ध

785 RJY6383939
नाव : वंदना दादाजी कांबळे
पतीचे नाव: दादाजी कांबळे
घर क्रमांक : ८३९
वय : 42 लिंग : महिला
छायाचित्र उपलब्ध

786 RJY0541101
नाव : कुसुम. काशिनाथ कांबळे
पतीचे नाव: काशिनाथ कांबळे
घर क्रमांक : 839
वय : 69 लिंग : महिला
छायाचित्र उपलब्ध

787 FMW0895532
नाव : दादाजी काशिनाथ कांबळे
वडिलांचे नाव: काशिनाथ कांबळे
घर क्रमांक : 839
वय : 49 लिंग : पुरुष
छायाचित्र उपलब्ध

788 RJY0541119
नाव : मारोती परसराम. मेश्राम
वडिलांचे नाव: परसराम. मेश्राम
घर क्रमांक : 841
वय : 78 लिंग : पुरुष
छायाचित्र उपलब्ध

789 RJY0541143
नाव : पुरूषोत्तम. लहानू बरडे
वडिलांचे नाव: लहानू बरडे
घर क्रमांक : 844
वय : 53 लिंग : पुरुष
छायाचित्र उपलब्ध

790 FMW0892679
नाव : वनिता पुरूषोत्तम. बरडे
पतीचे नाव: पुरूषोत्तम. बरडे
घर क्रमांक : 844
वय : 48 लिंग : महिला
छायाचित्र उपलब्ध

791 RJY7348725
नाव : प्रतिक मेश्राम
वडिलांचे नाव: हेमंत मेश्राम
घर क्रमांक : 852
वय : 24 लिंग : पुरुष
छायाचित्र उपलब्ध

792 FMW0894162
नाव : दामोधर सोमाजी मेश्राम
वडिलांचे नाव: सोमाजी मेश्राम
घर क्रमांक : 852
वय : 86 लिंग : पुरुष
छायाचित्र उपलब्ध

793 RJY0541159
नाव : मिलींद धर्माजी भोयर
वडिलांचे नाव: धर्माजी भोयर
घर क्रमांक : 860
वय : 66 लिंग : पुरुष
छायाचित्र उपलब्ध

794 RJY0541169
नाव : रेखा मिलींद भोयर
पतीचे नाव: मिलींद भोयर
घर क्रमांक : 860
वय : 59 लिंग : महिला
छायाचित्र उपलब्ध

795 RJY6850507
नाव : धम्मरत्न मिलिंद भोयर
वडिलांचे नाव: मिलिंद भोयर
घर क्रमांक : 860
वय : 28 लिंग : पुरुष
छायाचित्र उपलब्ध

796 RJY0541189
नाव : सदानंद धर्मा भोयर
वडिलांचे नाव: धर्मा भोयर
घर क्रमांक : 861
वय : 74 लिंग : पुरुष
छायाचित्र उपलब्ध

797 RJY0541199
नाव : सुलभाबाई भोयर
पतीचे नाव: सदानंद भोयर
घर क्रमांक : 861
वय : 70 लिंग : महिला
छायाचित्र उपलब्ध

798 RJY0541218
नाव : श्रीराम. बाबूराव खापरे
वडिलांचे नाव: बाबूराव खापरे
घर क्रमांक : 866
वय : 49 लिंग : पुरुष
छायाचित्र उपलब्ध

799 FMW0894964
नाव : कल्पना विलास खापरे
पतीचे नाव: विलास खापरे
घर क्रमांक : 866
वय : 48 लिंग : महिला
छायाचित्र उपलब्ध

800 FMW0895300
नाव : पोर्णीमा श्रीराम खापरे
पतीचे नाव: श्रीराम खापरे
घर क्रमांक : 866
वय : 45 लिंग : महिला
छायाचित्र उपलब्ध

801 FMW0894980
नाव : दिशा दत्तु खापरे
पतीचे नाव: दत्तु खापरे
घर क्रमांक : 866
वय : 44 लिंग : महिला
छायाचित्र उपलब्ध

802 RJY6683825
नाव : ज्ञानेश्वर बाबुराव खापरे
वडिलांचे नाव: बाबुराव खापरे
घर क्रमांक : 866
वय : 44 लिंग : पुरुष
छायाचित्र उपलब्ध

803 RJY6527576
नाव : भारती ज्ञानेश्वर खापरे
पतीचे नाव: ज्ञानेश्वर खापरे
घर क्रमांक : ८६६
वय : 41 लिंग : महिला
छायाचित्र उपलब्ध

804 RJY0541226
नाव : शांता भगवान कन्नाके
पतीचे नाव: भगवान कन्नाके
घर क्रमांक : 878
वय : 79 लिंग : महिला
छायाचित्र उपलब्ध

805 RJY3566999
नाव : दिनेश घनशाम कन्नाके
वडिलांचे नाव: घनशाम कन्नाके
घर क्रमांक : 878
वय : 33 लिंग : पुरुष
छायाचित्र उपलब्ध

806 RJY3566973
नाव : छायाताई घनश्याम कन्नोक
वडिलांचे नाव: घनश्याम कन्नोक
घर क्रमांक : 878
वय : 45 लिंग : महिला
छायाचित्र उपलब्ध

807 FMW0892661
नाव : वासुदेव गोविंदा कन्नाके
वडिलांचे नाव: गोविंदा कन्नाके
घर क्रमांक : 880
वय : 59 लिंग : पुरुष
छायाचित्र उपलब्ध

808 RJY6170211
नाव : चंद्रशेखर गोविंदजी कन्नाके
वडिलांचे नाव: गोविंदजी कन्नाके
घर क्रमांक : 880
वय : 40 लिंग : पुरुष
छायाचित्र उपलब्ध

809 RJY6959589
नाव : महेश वासुदेव कन्नाके
वडिलांचे नाव: वासुदेव कन्नाके
घर क्रमांक : 880
वय : 28 लिंग : पुरुष
छायाचित्र उपलब्ध

810 RJY1066265
नाव : शोभातई पुरुषोत्त्म पेंदाम
पतीचे नाव: पुरुषोत्त्म पेंदाम
घर क्रमांक : 881
वय : 47 लिंग : महिला
छायाचित्र उपलब्ध

811 FMW0893990
नाव : उर्मिला उमाजी शिडाम
पतीचे नाव: उमाजी शिडाम
घर क्रमांक : 884
वय : 54 लिंग : महिला
छायाचित्र उपलब्ध

812 FMW0893685
नाव : अनिल वकटु शिडाम
वडिलांचे नाव: वकटु शिडाम
घर क्रमांक : 884
वय : 45 लिंग : पुरुष
छायाचित्र उपलब्ध

813 RJY6528046
नाव : अनिता अनिल शिडाम
पतीचे नाव: अनिल शिडाम
घर क्रमांक : ८८४
वय : 34 लिंग : महिला
छायाचित्र उपलब्ध

814 FMW1089333
नाव : उमाजी वकटू सिडाम
वडिलांचे नाव: वकटू सिडाम
घर क्रमांक : 884
वय : 62 लिंग : पुरुष
छायाचित्र उपलब्ध

815 RJY7358005
नाव : त्रिशाली सिडाम
वडिलांचे नाव: उमाजी सिडाम
घर क्रमांक : 886
वय : 25 लिंग : महिला
छायाचित्र उपलब्ध

816 RJY7357973
नाव : अवंती सिडाम
वडिलांचे नाव: उमाजी सिडाम
घर क्रमांक : 886
वय : 23 लिंग : महिला
छायाचित्र उपलब्ध

817 FMW0895326
नाव : श्रीरंग सितकुरा शिडाम
वडिलांचे नाव: सितकुरा शिडाम
घर क्रमांक : 887
वय : 44 लिंग : पुरुष
छायाचित्र उपलब्ध

818 RJY1557958
नाव : इंदू मारोती पेंदाम
पतीचे नाव: मारोती पेंदाम
घर क्रमांक : 889
वय : 57 लिंग : महिला
छायाचित्र उपलब्ध

819 FMW0895318
नाव : पुरूषोत्तम. बाजीराव पेंदाम
वडिलांचे नाव: बाजीराव पेंदाम
घर क्रमांक : 889
वय : 48 लिंग : पुरुष
छायाचित्र उपलब्ध

820 FMW1088913
नाव : हंसराज देवाजी बरडे
वडिलांचे नाव: देवाजी बरडे
घर क्रमांक : 889अ
वय : 55 लिंग : पुरुष
छायाचित्र उपलब्ध

821 RJY0541268
नाव : कल्पना हंसराज बरडे
पतीचे नाव: हंसराज बरडे
घर क्रमांक : 889a
वय : 51 लिंग : महिला
छायाचित्र उपलब्ध

822 RJY0541317
नाव : बालाजी जसू मुंगीकोल्हे
वडिलांचे नाव: जसू मुंगीकोल्हे
घर क्रमांक : 897
वय : 77 लिंग : पुरुष
छायाचित्र उपलब्ध

823 RJY0541333
नाव : सावजी जसू मुंगीकोल्हे
वडिलांचे नाव: जसू मुंगीकोल्हे
घर क्रमांक : 897
वय : 74 लिंग : पुरुष
छायाचित्र उपलब्ध

824 RJY0541288
नाव : मारोती जसू मुंगीकोल्हे
वडिलांचे नाव: जसू मुंगीकोल्हे
घर क्रमांक : 897
वय : 58 लिंग : पुरुष
छायाचित्र उपलब्ध

825 RJY0541298
नाव : गिरजा मारोती मुंगीकोल्हे
पतीचे नाव: मारोती मुंगीकोल्हे
घर क्रमांक : 897
वय : 56 लिंग : महिला
छायाचित्र उपलब्ध

826 FMW0893677
नाव : विठ्ठल सावजी मुंगीकोल्हे
वडिलांचे नाव: सावजी मुंगीकोल्हे
घर क्रमांक : 897
वय : 44 लिंग : पुरुष
छायाचित्र उपलब्ध

827 RJY6959373
नाव : बाळकृष्ण मारोती मुंगीकोल्हे
वडिलांचे नाव: मारोती मुंगीकोल्हे
घर क्रमांक : 897
वय : 41 लिंग : पुरुष
छायाचित्र उपलब्ध

828 RJY6527949
नाव : कल्पना विठ्ठल मुंगीकोल्हे
पतीचे नाव: विठ्ठल मुंगीकोल्हे
घर क्रमांक : ८९७
वय : 38 लिंग : महिला
छायाचित्र उपलब्ध

829 RJY3525748
नाव : अनिल मारोती मुंगीकोल्हे
वडिलांचे नाव: मारोती मुंगीकोल्हे
घर क्रमांक : 897
वय : 34 लिंग : पुरुष
छायाचित्र उपलब्ध

830 RJY6959381
नाव : पूर्णिमा बाळकृष्ण मुंगीकोल्हे
पतीचे नाव: बाळकृष्ण मुंगीकोल्हे
घर क्रमांक : 897
वय : 34 लिंग : महिला
छायाचित्र उपलब्ध

831 RJY0541357
नाव : शांता सूधाकर पदा
पतीचे नाव: सूधाकर पदा
घर क्रमांक : 899
वय : 74 लिंग : महिला
छायाचित्र उपलब्ध

832 RJY0541367
नाव : बशीर अहमद क़ुरेशी
वडिलांचे नाव: मोहम्मद शरीफ क़ुरेशी
घर क्रमांक : 899a
वय : 72 लिंग : पुरुष
छायाचित्र उपलब्ध

833 RJY0541377
नाव : अनीस कुलसुम क़ुरेशी
पतीचे नाव: बशीर अहमद क़ुरेशी
घर क्रमांक : 899a
वय : 67 लिंग : महिला
छायाचित्र उपलब्ध

834 RJY0541387
नाव : जयंत मनोहर बुध्दे
वडिलांचे नाव: मनोहर बुध्दे
घर क्रमांक : 900
वय : 68 लिंग : पुरुष
छायाचित्र उपलब्ध

835 FMW0895110
नाव : संध्या जयंत बुध्दे
पतीचे नाव: जयंत बुध्दे
घर क्रमांक : 900
वय : 62 लिंग : महिला
छायाचित्र उपलब्ध

836 RJY1066414
नाव : मंगेश जयंत बुध्दे
वडिलांचे नाव: जयंत बुध्दे
घर क्रमांक : 900
वय : 36 लिंग : पुरुष
छायाचित्र उपलब्ध

837 RJY0541397
नाव : लक्ष्मण नारायण लाडे
वडिलांचे नाव: नारायण लाडे
घर क्रमांक : 902
वय : 69 लिंग : पुरुष
छायाचित्र उपलब्ध

838 FMW0895128
नाव : दुशिला लक्ष्मण लाडे
पतीचे नाव: लक्ष्मण लाडे
घर क्रमांक : 902
वय : 61 लिंग : महिला
छायाचित्र उपलब्ध

839 FMW0893040
नाव : रुपेंद्र लक्ष्मन लाडे
वडिलांचे नाव: लक्ष्मन लाडे
घर क्रमांक : 902
वय : 43 लिंग : पुरुष
छायाचित्र उपलब्ध

840 RJY6709711
नाव : महेंद्र लक्ष्मण लाडे
वडिलांचे नाव: लक्ष्मण लाडे
घर क्रमांक : 902
वय : 41 लिंग : पुरुष
छायाचित्र उपलब्ध

841 FMW0894154
नाव : अर्चना दामोधर बोडणे
वडिलांचे नाव: दामोधर बोडणे
घर क्रमांक : 907
वय : 50 लिंग : महिला
छायाचित्र उपलब्ध

842 FMW1088194
नाव : अजय अजाबराव नव्हाते
वडिलांचे नाव: अजाबराव नव्हाते
घर क्रमांक : 927
वय : 52 लिंग : पुरुष
छायाचित्र उपलब्ध

843 FMW1088202
नाव : योगिता अजय नव्हाते
पतीचे नाव: अजय नव्हाते
घर क्रमांक : 927
वय : 47 लिंग : महिला
छायाचित्र उपलब्ध

844 RJY1555382
नाव : वसंत तूळशिराम वासनिक
वडिलांचे नाव: तूळशिराम वासनिक
घर क्रमांक : 931
वय : 53 लिंग : पुरुष
छायाचित्र उपलब्ध

845 RJY6609481
नाव : शितल लिलाधर आकरे
पतीचे नाव: लिलाधर आकरे
घर क्रमांक : 938
वय : 33 लिंग : महिला
छायाचित्र उपलब्ध

846 FMW0596684
नाव : किशोर विश्वनाथ आकरे
वडिलांचे नाव: विश्वनाथ आकरे
घर क्रमांक : 938
वय : 50 लिंग : पुरुष
छायाचित्र उपलब्ध

847 FMW0895425
नाव : लिलाधर विश्वनाथ आकरे
वडिलांचे नाव: विश्वनाथ आकरे
घर क्रमांक : 938
वय : 46 लिंग : पुरुष
छायाचित्र उपलब्ध

848 FMW1088863
नाव : चंदा किशोर आकरे
पतीचे नाव: किशोर आकरे
घर क्रमांक : 938
वय : 38 लिंग : महिला
छायाचित्र उपलब्ध

849 RJY0541341
नाव : अनूबाई सावजी मुंगीकोल्हे
पतीचे नाव: सावजी मुंगीकोल्हे
घर क्रमांक : 987
वय : 59 लिंग : महिला
छायाचित्र उपलब्ध

850 RJY0541476
नाव : सायत्रा मुखरू धनकर
पतीचे नाव: मुखरू धनकर
घर क्रमांक : 1100
वय : 85 लिंग : महिला
छायाचित्र उपलब्ध

851 FMW1088368
नाव : सुरेश मुखरू धनकर
वडिलांचे नाव: मुखरू धनकर
घर क्रमांक : 1100
वय : 57 लिंग : पुरुष
छायाचित्र उपलब्ध

852 RJY0541456
नाव : गिरजा श्रीहरी धनकर
पतीचे नाव: श्रीहरी धनकर
घर क्रमांक : 1100
वय : 54 लिंग : महिला
छायाचित्र उपलब्ध

853 RJY0541466
नाव : लक्ष्मी सुरेश धनकर
पतीचे नाव: सुरेश धनकर
घर क्रमांक : 1100
वय : 50 लिंग : महिला
छायाचित्र उपलब्ध

854 FMW1088756
नाव : राजू मुखरू धनकर
वडिलांचे नाव: मुखरू धनकर
घर क्रमांक : 1100
वय : 49 लिंग : पुरुष
छायाचित्र उपलब्ध

855 FMW0894659
नाव : सुनिता राजु धनकर
पतीचे नाव: राजु धनकर
घर क्रमांक : 1100
वय : 42 लिंग : महिला
छायाचित्र उपलब्ध

856 RJY1555440
नाव : माहेश श्रीहरी धनकर
वडिलांचे नाव: श्रीहरी धनकर
घर क्रमांक : 1100
वय : 35 लिंग : पुरुष
छायाचित्र उपलब्ध

857 RJY6959399
नाव : दुर्योधन सुरेश धनकर
वडिलांचे नाव: सुरेश धनकर
घर क्रमांक : 1100
वय : 32 लिंग : पुरुष
छायाचित्र उपलब्ध

858 FMW0893263
नाव : मिलींद काशिनाथ गेडाम
वडिलांचे नाव: काशिनाथ गेडाम
घर क्रमांक : 1103
वय : 42 लिंग : पुरुष
छायाचित्र उपलब्ध

859 RJY1066224
नाव : सुरेखा मिलिंद गेडाम
पतीचे नाव: मिलिंद गेडाम
घर क्रमांक : 1103
वय : 41 लिंग : महिला
छायाचित्र उपलब्ध

860 RJY0541486
नाव : काशीनाथ श्रीहरी गेडाम
वडिलांचे नाव: श्रीहरी गेडाम
घर क्रमांक : 1103
वय : 74 लिंग : पुरुष
छायाचित्र उपलब्ध

861 RJY0541496
नाव : अंजना काशीनाथ गेडाम
पतीचे नाव: काशीनाथ गेडाम
घर क्रमांक : 1103
वय : 66 लिंग : महिला
छायाचित्र उपलब्ध

862 RJY7281769
नाव : हेमराज मानकर
वडिलांचे नाव: मारोती मानकर
घर क्रमांक : 1108
वय : 27 लिंग : पुरुष
छायाचित्र उपलब्ध

863 RJY7123342
नाव : पल्लवी मानकर
पतीचे नाव: तुषार मानकर
घर क्रमांक : 1112
वय : 26 लिंग : महिला
छायाचित्र उपलब्ध

864 RJY6527709
नाव : तुषार लहानू मानकर
वडिलांचे नाव: लहानू मानकर
घर क्रमांक : 1112
वय : 31 लिंग : पुरुष
छायाचित्र उपलब्ध

865 RJY0541515
नाव : लहानू देवाजी मानकर
वडिलांचे नाव: देवाजी मानकर
घर क्रमांक : 1112
वय : 54 लिंग : पुरुष
छायाचित्र उपलब्ध

866 RJY0541523
नाव : सत्यवती लहानू मानकर
पतीचे नाव: लहानू मानकर
घर क्रमांक : 1112
वय : 49 लिंग : महिला
छायाचित्र उपलब्ध

867 RJY7357916
नाव : आदेश मंडल
वडिलांचे नाव: सुब्रोत मंडल
घर क्रमांक : 1113
वय : 24 लिंग : पुरुष
छायाचित्र उपलब्ध

868 FMW1089051
नाव : अशोक बालाजी दुमाने
वडिलांचे नाव: बालाजी दुमाने
घर क्रमांक : 1113
वय : 54 लिंग : पुरुष
छायाचित्र उपलब्ध

869 RJY1066323
नाव : बंडु विश्वनाथ मानकर
वडिलांचे नाव: विश्वनाथ मानकर
घर क्रमांक : 1116
वय : 41 लिंग : पुरुष
छायाचित्र उपलब्ध

870 RJY6959597
नाव : रवींद्र विश्वनाथ मानकर
वडिलांचे नाव: विश्वनाथ मानकर
घर क्रमांक : 1116
वय : 36 लिंग : पुरुष
छायाचित्र उपलब्ध

871 RJY6959415
नाव : वेणु बंडू मानकर
पतीचे नाव: बंडू मानकर
घर क्रमांक : 1116
वय : 35 लिंग : महिला
छायाचित्र उपलब्ध

872 RJY6959605
नाव : वैशाली रवींद्र मानकर
पतीचे नाव: रवींद्र मानकर
घर क्रमांक : 1116
वय : 31 लिंग : महिला
छायाचित्र उपलब्ध

873 RJY0541555
नाव : जीवन देवाजी मानकर
वडिलांचे नाव: देवाजी मानकर
घर क्रमांक : 1117
वय : 57 लिंग : पुरुष
छायाचित्र उपलब्ध

874 RJY0541565
नाव : धृपता जिवन मानकर
पतीचे नाव: जिवन मानकर
घर क्रमांक : 1117
वय : 52 लिंग : महिला
छायाचित्र उपलब्ध

875 RJY1059153
नाव : अनिल जीवन मानकर
वडिलांचे नाव: जीवन मानकर
घर क्रमांक : 1117
वय : 39 लिंग : पुरुष
छायाचित्र उपलब्ध

876 RJY0541575
नाव : दयाराम. दाजी मानकर
वडिलांचे नाव: दाजी मानकर
घर क्रमांक : 1119
वय : 54 लिंग : पुरुष
छायाचित्र उपलब्ध

877 FMW0895011
नाव : पार्वता काशिनाथ दुधकुर
पतीचे नाव: काशिनाथ दुधकुर
घर क्रमांक : 1124
वय : 59 लिंग : महिला
छायाचित्र उपलब्ध

878 RJY1555507
नाव : विकास काशिनाथ दुधकूर
वडिलांचे नाव: काशिनाथ दुधकूर
घर क्रमांक : 1124
वय : 40 लिंग : पुरुष
छायाचित्र उपलब्ध

879 RJY7281835
नाव : डिला दूधकुवर
पतीचे नाव: विकास दूधकुवर
घर क्रमांक : 1124
वय : 34 लिंग : महिला
छायाचित्र उपलब्ध

880 RJY6528228
नाव : उषा प्रकाश उपरीकर
पतीचे नाव: प्रकाश उपरीकर
घर क्रमांक : ११२५
वय : 43 लिंग : महिला
छायाचित्र उपलब्ध

881 FMW1089085
नाव : कवळू जानू दूमाने
वडिलांचे नाव: जानू दूमाने
घर क्रमांक : 1128
वय : 59 लिंग : पुरुष
छायाचित्र उपलब्ध

882 RJY0541585
नाव : अनूसया कवळू दूमाने
पतीचे नाव: कवळू दूमाने
घर क्रमांक : 1128
वय : 54 लिंग : महिला
छायाचित्र उपलब्ध

883 RJY6959407
नाव : सुधाकर कवळू दुमाणे
वडिलांचे नाव: कवळू दुमाणे
घर क्रमांक : 1128
वय : 31 लिंग : पुरुष
छायाचित्र उपलब्ध

884 RJY0541595
नाव : कुंडलिक रामा दूमाने
वडिलांचे नाव: रामा दूमाने
घर क्रमांक : 1131
वय : 64 लिंग : पुरुष
छायाचित्र उपलब्ध

885 RJY0541606
नाव : सूनिता कुंडलिक दूमाने
पतीचे नाव: कुंडलिक दूमाने
घर क्रमांक : 1131
वय : 56 लिंग : महिला
छायाचित्र उपलब्ध

886 RJY7126279
नाव : गिरीधर दुमाने
वडिलांचे नाव: कुंडलिक दुमाने
घर क्रमांक : 1131
वय : 35 लिंग : पुरुष
छायाचित्र उपलब्ध

887 RJY7281843
नाव : शिल्पा दुमाने
पतीचे नाव: गिरीधर दुमाने
घर क्रमांक : 1131
वय : 25 लिंग : महिला
छायाचित्र उपलब्ध

888 RJY0541614
नाव : महादेव रामा दूमाने
वडिलांचे नाव: रामा दूमाने
घर क्रमांक : 1132
वय : 72 लिंग : पुरुष
छायाचित्र उपलब्ध

889 RJY0541622
नाव : मिराबाई महादेव दूमाने
पतीचे नाव: महादेव दूमाने
घर क्रमांक : 1132
वय : 64 लिंग : महिला
छायाचित्र उपलब्ध

890 FMW0894022
नाव : विनोद महादेव दुमाने
वडिलांचे नाव: महादेव दुमाने
घर क्रमांक : 1132
वय : 42 लिंग : पुरुष
छायाचित्र उपलब्ध

891 RJY6959423
नाव : नितिन महादेव दुमाणे
वडिलांचे नाव: महादेव दुमाणे
घर क्रमांक : 1132
वय : 36 लिंग : पुरुष
छायाचित्र उपलब्ध

892 RJY7123326
नाव : अलका दुमाने
पतीचे नाव: विनोद दुमाने
घर क्रमांक : 1132
वय : 35 लिंग : महिला
छायाचित्र उपलब्ध

893 RJY6959639
नाव : विशाखा नितिन दुमाणे
पतीचे नाव: नितिन दुमाणे
घर क्रमांक : 1132
वय : 26 लिंग : महिला
छायाचित्र उपलब्ध

894 RJY3525763
नाव : फुकटू रामा दूमाने
वडिलांचे नाव: रामा दूमाने
घर क्रमांक : 1137
वय : 78 लिंग : पुरुष
छायाचित्र उपलब्ध

895 RJY0541630
नाव : रंजना फुकटू दूमाने
पतीचे नाव: फुकटू दूमाने
घर क्रमांक : 1137
वय : 73 लिंग : महिला
छायाचित्र उपलब्ध

896 FMW1088335
नाव : गोपाल फुकटू दूमाने
वडिलांचे नाव: फुकटू दूमाने
घर क्रमांक : 1137
वय : 49 लिंग : पुरुष
छायाचित्र उपलब्ध

897 FMW1088343
नाव : वनिता गोपाल दुमाने
वडिलांचे नाव: गोपाल दुमाने
घर क्रमांक : 1137
वय : 42 लिंग : महिला
छायाचित्र उपलब्ध

898 RJY1266741
नाव : लिला विलास धनकर
पतीचे नाव: विलास धनकर
घर क्रमांक : 1138
वय : 46 लिंग : महिला
छायाचित्र उपलब्ध

899 RJY1266766
नाव : राजु गोविंदा धनकर
वडिलांचे नाव: गोविंदा धनकर
घर क्रमांक : 1138
वय : 42 लिंग : पुरुष
छायाचित्र उपलब्ध

900 RJY6876825
नाव : आशा राजु धनकर
पतीचे नाव: राजु धनकर
घर क्रमांक : 1138
वय : 36 लिंग : महिला
छायाचित्र उपलब्ध

901 RJY7281751
नाव : शितल धनकर
वडिलांचे नाव: विलास धनकर
घर क्रमांक : 1138
वय : 24 लिंग : महिला
छायाचित्र उपलब्ध

902 FMW0895003
नाव : विनायक बाबुराव धनकर
वडिलांचे नाव: बाबुराव धनकर
घर क्रमांक : 1140
वय : 46 लिंग : पुरुष
छायाचित्र उपलब्ध

903 FMW0895029
नाव : संगिता विनायक धनकर
पतीचे नाव: विनायक धनकर
घर क्रमांक : 1140
वय : 46 लिंग : महिला
छायाचित्र उपलब्ध

904 RJY1266758
नाव : निर्मला बंडू धनकर
पतीचे नाव: बंडू धनकर
घर क्रमांक : 1140
वय : 42 लिंग : महिला
छायाचित्र उपलब्ध

905 RJY7316359
नाव : मनीषा मेहरे
पतीचे नाव: देवेंद्र मेहरे
घर क्रमांक : 1143
वय : 31 लिंग : महिला
छायाचित्र उपलब्ध

906 FMW0893735
नाव : प्रभु रामभाऊ मेहरे
वडिलांचे नाव: रामभाऊ मेहरे
घर क्रमांक : 1143
वय : 62 लिंग : पुरुष
छायाचित्र उपलब्ध

907 FMW0893966
नाव : निर्मला प्रभु मेहरे
पतीचे नाव: प्रभु मेहरे
घर क्रमांक : 1143
वय : 59 लिंग : महिला
छायाचित्र उपलब्ध

908 FMW0892877
नाव : जनार्धन रामभाउ मेहरे
वडिलांचे नाव: रामभाउ मेहरे
घर क्रमांक : 1144
वय : 64 लिंग : पुरुष
छायाचित्र उपलब्ध

909 FMW0892760
नाव : पार्वताबाई जनार्धन मेहरे
पतीचे नाव: जनार्धन मेहरे
घर क्रमांक : 1144
वय : 59 लिंग : महिला
छायाचित्र उपलब्ध

910 RJY1066018
नाव : संदिप भाष्कर कोडेकर
वडिलांचे नाव: भाष्कर कोडेकर
घर क्रमांक : 1153
वय : 37 लिंग : पुरुष
छायाचित्र उपलब्ध

911 RJY0541705
नाव : भाष्कर सांबा कोंडेकार
वडिलांचे नाव: सांबा कोंडेकार
घर क्रमांक : 1153
वय : 71 लिंग : पुरुष
छायाचित्र उपलब्ध

912 RJY1066307
नाव : हर्षा भाष्कर कोंडेकर
पतीचे नाव: भाष्कर कोंडेकर
घर क्रमांक : 1153
वय : 54 लिंग : महिला
छायाचित्र उपलब्ध

913 RJY0541713
नाव : सूरेश सांबा कोंडेकार
वडिलांचे नाव: सांबा कोंडेकार
घर क्रमांक : 1155
वय : 59 लिंग : पुरुष
छायाचित्र उपलब्ध

914 FMW1088954
नाव : लतीका सुरेश कोंडेकर
पतीचे नाव: सुरेश कोंडेकर
घर क्रमांक : 1155
वय : 49 लिंग : महिला
छायाचित्र उपलब्ध

915 FMW0894220
नाव : निकेश मुरलीधर कोंडेकार
वडिलांचे नाव: मुरलीधर कोंडेकार
घर क्रमांक : 1159
वय : 45 लिंग : पुरुष
छायाचित्र उपलब्ध

916 FMW0892646
नाव : संतोष मुरलीधर कोंडेकर
वडिलांचे नाव: मुरलीधर कोंडेकर
घर क्रमांक : 1159
वय : 43 लिंग : पुरुष
छायाचित्र उपलब्ध

917 RJY0541739
नाव : किशोर वासूदेव कोंडेकार
वडिलांचे नाव: वासूदेव कोंडेकार
घर क्रमांक : 1163
वय : 58 लिंग : पुरुष
छायाचित्र उपलब्ध

918 FMW0894238
नाव : अशोक वासूदेव कोंडेकार
वडिलांचे नाव: वासूदेव कोंडेकार
घर क्रमांक : 1163
वय : 54 लिंग : पुरुष
छायाचित्र उपलब्ध

919 RJY0541747
नाव : मिना किशोर कोंडेकार
पतीचे नाव: किशोर कोंडेकार
घर क्रमांक : 1163
वय : 52 लिंग : महिला
छायाचित्र उपलब्ध

920 FMW1089093
नाव : ज्ञानेश शामराव आयटलवार
वडिलांचे नाव: शामराव आयटलवार
घर क्रमांक : 1167
वय : 49 लिंग : पुरुष
छायाचित्र उपलब्ध

921 RJY1266675
नाव : राजेश शामराव आयटलवार
वडिलांचे नाव: शामराव आयटलवार
घर क्रमांक : 1167
वय : 45 लिंग : पुरुष
छायाचित्र उपलब्ध

922 RJY3525771
नाव : ज्योती राजेश आयटलवार
पतीचे नाव: राजेश आयटलवार
घर क्रमांक : 1167
वय : 41 लिंग : महिला
छायाचित्र उपलब्ध

923 RJY6527584
नाव : रुचिका ज्ञानेश आयटलवार
पतीचे नाव: ज्ञानेश आयटलवार
घर क्रमांक : ११६७
वय : 43 लिंग : महिला
छायाचित्र उपलब्ध

924 RJY0541763
नाव : शेवंता उरकुडा राऊत
पतीचे नाव: उरकुडा राऊत
घर क्रमांक : 1181
वय : 79 लिंग : महिला
छायाचित्र उपलब्ध

925 RJY1520782
नाव : एकनाथ उरकुडा राउत
वडिलांचे नाव: उरकुडा राउत
घर क्रमांक : 1181
वय : 46 लिंग : पुरुष
छायाचित्र उपलब्ध

926 FMW0894493
नाव : हरीदास उरकुडा राऊत
वडिलांचे नाव: उरकुडा राऊत
घर क्रमांक : 1181
वय : 42 लिंग : पुरुष
छायाचित्र उपलब्ध

927 RJY6527832
नाव : मनिषा एकनाथ राउत
पतीचे नाव: एकनाथ राउत
घर क्रमांक : 1181
वय : 40 लिंग : महिला
छायाचित्र उपलब्ध

928 RJY0541773
नाव : गंगाधर राघोजी लांजेवार
वडिलांचे नाव: राघोजी लांजेवार
घर क्रमांक : 1183
वय : 63 लिंग : पुरुष
छायाचित्र उपलब्ध

929 RJY0541783
नाव : वंदना गंगाधर लांजेवार
पतीचे नाव: गंगाधर लांजेवार
घर क्रमांक : 1183
वय : 56 लिंग : महिला
छायाचित्र उपलब्ध

930 RJY6527741
नाव : मुकेश गंगाधर लांजेवार
वडिलांचे नाव: गंगाधर लांजेवार
घर क्रमांक : 1183
वय : 34 लिंग : पुरुष
छायाचित्र उपलब्ध

931 RJY7281710
नाव : योगिता लांजेवार
पतीचे नाव: मुकेश लांजेवार
घर क्रमांक : 1183
वय : 27 लिंग : महिला
छायाचित्र उपलब्ध

932 RJY0541793
नाव : ताराबाई तानाजी लांजेवार
पतीचे नाव: तानाजी लांजेवार
घर क्रमांक : 1186
वय : 60 लिंग : महिला
छायाचित्र उपलब्ध

933 RJY0541804
नाव : अशोक राघो लांजेवार
वडिलांचे नाव: राघो लांजेवार
घर क्रमांक : 1187
वय : 54 लिंग : पुरुष
छायाचित्र उपलब्ध

934 FMW0893099
नाव : अंजना अशोक लांजेवार
पतीचे नाव: अशोक लांजेवार
घर क्रमांक : 1187
वय : 49 लिंग : महिला
छायाचित्र उपलब्ध

935 RJY6872626
नाव : रोशन अशोक लांजेवार
वडिलांचे नाव: अशोक लांजेवार
घर क्रमांक : 1187
वय : 28 लिंग : पुरुष
छायाचित्र उपलब्ध

936 RJY7281728
नाव : काजल लांजेवार
पतीचे नाव: रोशन लांजेवार
घर क्रमांक : 1187
वय : 24 लिंग : महिला
छायाचित्र उपलब्ध

937 RJY7281678
नाव : गौरव लांजेवार
वडिलांचे नाव: अशोक लांजेवार
घर क्रमांक : 1187
वय : 24 लिंग : पुरुष
छायाचित्र उपलब्ध

938 FMW0894097
नाव : वनीता उमाजी लानजेवार
पतीचे नाव: उमाजी लांजेवार
घर क्रमांक : 1191
वय : 59 लिंग : महिला
छायाचित्र उपलब्ध

939 FMW0894089
नाव : उमाजी राघो लांजेवार
वडिलांचे नाव: राघो लांजेवार
घर क्रमांक : 1191
वय : 64 लिंग : पुरुष
छायाचित्र उपलब्ध

940 RJY1066125
नाव : राहुल उभाजी लांजेवार
वडिलांचे नाव: उभाजी लांजेवार
घर क्रमांक : 1191
वय : 38 लिंग : पुरुष
छायाचित्र उपलब्ध

941 RJY7316326
नाव : भूपेश लांजेवार
वडिलांचे नाव: केवलराम लांजेवार
घर क्रमांक : 1195
वय : 30 लिंग : पुरुष
छायाचित्र उपलब्ध

942 RJY7358039
नाव : पुनम लांजेवार
पतीचे नाव: सचिन लांजेवार
घर क्रमांक : 1195
वय : 29 लिंग : महिला
छायाचित्र उपलब्ध

943 RJY0541846
नाव : घनश्याम. तुळशिराम. लांजेवार
वडिलांचे नाव: तुळशिराम. लांजेवार
घर क्रमांक : 1195
वय : 64 लिंग : पुरुष
छायाचित्र उपलब्ध

944 RJY0541862
नाव : केवळराम. तुळशिराम. लांजेवार
वडिलांचे नाव: तुळशिराम. लांजेवार
घर क्रमांक : 1195
वय : 60 लिंग : पुरुष
छायाचित्र उपलब्ध

945 RJY0541852
नाव : सरीता घनश्याम. लांजेवार
पतीचे नाव: घनश्याम. लांजेवार
घर क्रमांक : 1195
वय : 59 लिंग : महिला
छायाचित्र उपलब्ध

946 RJY0541872
नाव : गिता केवळराम. लांजेवार
पतीचे नाव: केवळराम. लांजेवार
घर क्रमांक : 1195
वय : 56 लिंग : महिला
छायाचित्र उपलब्ध

947 FMW1089309
नाव : प्रकाश तुळशिराम. लांजेवार
वडिलांचे नाव: तुळशिराम. लांजेवार
घर क्रमांक : 1195
वय : 55 लिंग : पुरुष
छायाचित्र उपलब्ध

948 FMW1089317
नाव : प्रभा प्रकाश लांजेवार
पतीचे नाव: प्रकाश लांजेवार
घर क्रमांक : 1195
वय : 48 लिंग : महिला
छायाचित्र उपलब्ध

949 RJY6528111
नाव : सचिन घनश्याम लांजेवार
वडिलांचे नाव: घनश्याम लांजेवार
घर क्रमांक : ११९५
वय : 37 लिंग : पुरुष
छायाचित्र उपलब्ध

950 RJY6528129
नाव : राजेश घनश्याम लांजेवार
वडिलांचे नाव: घनश्याम लांजेवार
घर क्रमांक : ११९५
वय : 34 लिंग : पुरुष
छायाचित्र उपलब्ध

951 RJY6959456
नाव : अमोल प्रकाश लांजेवार
वडिलांचे नाव: प्रकाश लांजेवार
घर क्रमांक : 1195
वय : 26 लिंग : पुरुष
छायाचित्र उपलब्ध

952 RJY0541882
नाव : रमेश दागो लांजेवार
वडिलांचे नाव: दागो लांजेवार
घर क्रमांक : 1198
वय : 54 लिंग : पुरुष
छायाचित्र उपलब्ध

953 RJY0541892
नाव : रंजना रमेश लांजेवार
पतीचे नाव: रमेश लांजेवार
घर क्रमांक : 1198
वय : 50 लिंग : महिला
छायाचित्र उपलब्ध

954 RJY6872634
नाव : अक्षय रमेश लांजेवार
वडिलांचे नाव: रमेश लांजेवार
घर क्रमांक : 1198
वय : 28 लिंग : पुरुष
छायाचित्र उपलब्ध

955 RJY0541903
नाव : दामोधर दागो लांजेवार
वडिलांचे नाव: दागो लांजेवार
घर क्रमांक : 1206
वय : 60 लिंग : पुरुष
छायाचित्र उपलब्ध

956 RJY0541911
नाव : लता दामोधर लांजेवार
पतीचे नाव: दामोधर लांजेवार
घर क्रमांक : 1206
वय : 56 लिंग : महिला
छायाचित्र उपलब्ध

957 RJY6527972
नाव : उषा अरुण लांजेवार
पतीचे नाव: अरुण लांजेवार
घर क्रमांक : १२१०
वय : 43 लिंग : महिला
छायाचित्र उपलब्ध

958 RJY6527865
नाव : पुष्पा सुधाकर भरद्वार
पतीचे नाव: सुधाकर भरद्वार
घर क्रमांक : 1213
वय : 42 लिंग : महिला
छायाचित्र उपलब्ध

959 FMW1088715
नाव : सुधाकर राजीराम भरट्टवार
वडिलांचे नाव: राजीराम भरट्टवार
घर क्रमांक : 1213
वय : 42 लिंग : पुरुष
छायाचित्र उपलब्ध

960 RJY0541937
नाव : मिरा राजीराम. भरव्दार
पतीचे नाव: राजीराम. भरव्दार
घर क्रमांक : 1213
वय : 67 लिंग : महिला
छायाचित्र उपलब्ध

961 RJY3567013
नाव : सीता बब्बु भरट्टवार
पतीचे नाव: बब्बु भरट्टवार
घर क्रमांक : 1216
वय : 54 लिंग : महिला
छायाचित्र उपलब्ध

962 RJY6528095
नाव : उमाकांत बब्बू भरद्वार
वडिलांचे नाव: बब्बू भरद्वार
घर क्रमांक : १२१६
वय : 33 लिंग : पुरुष
छायाचित्र उपलब्ध

963 RJY6170237
नाव : किशोर धर्मा उपरीकर
वडिलांचे नाव: धर्मा उपरीकर
घर क्रमांक : 1220
वय : 49 लिंग : पुरुष
छायाचित्र उपलब्ध

964 RJY3525789
नाव : कुसूम किशोर उपरीकार
पतीचे नाव: किशोर उपरीकार
घर क्रमांक : 1220
वय : 47 लिंग : महिला
छायाचित्र उपलब्ध

965 RJY6876908
नाव : मोतीराम. धर्मा उपरीकर
वडिलांचे नाव: धर्मा उपरीकर
घर क्रमांक : 1224
वय : 61 लिंग : पुरुष
छायाचित्र उपलब्ध

966 RJY0541961
नाव : वच्छला मोतीराम. उपरीकर
पतीचे नाव: मोतीराम. उपरीकर
घर क्रमांक : 1224
वय : 56 लिंग : महिला
छायाचित्र उपलब्ध

967 RJY0541981
नाव : आनंदराव दाजी उपरीकर
वडिलांचे नाव: दाजी उपरीकर
घर क्रमांक : 1225
वय : 49 लिंग : पुरुष
छायाचित्र उपलब्ध

968 RJY1059245
नाव : प्रकाश दाजी उपरीकार
वडिलांचे नाव: दाजी उपरीकार
घर क्रमांक : 1225
वय : 44 लिंग : पुरुष
छायाचित्र उपलब्ध

969 RJY0542000
नाव : डोनू कवळू उपरीकर
वडिलांचे नाव: कवळू उपरीकर
घर क्रमांक : 1228
वय : 46 लिंग : पुरुष
छायाचित्र उपलब्ध

970 RJY1520915
नाव : सयजा डोनु उपरीकार
वडिलांचे नाव: डोनु उपरीकार
घर क्रमांक : 1228
वय : 44 लिंग : महिला
छायाचित्र उपलब्ध

971 RJY0542018
नाव : हिरामन हरी बडवाईक
वडिलांचे नाव: हरी बडवाईक
घर क्रमांक : 1231
वय : 64 लिंग : पुरुष
छायाचित्र उपलब्ध

972 RJY0542026
नाव : मिरा हिरामन बडवाईक
पतीचे नाव: हिरामन बडवाईक
घर क्रमांक : 1231
वय : 61 लिंग : महिला
छायाचित्र उपलब्ध

973 FMW0894501
नाव : दादाजी हीरामन बडवाईक
वडिलांचे नाव: हिरामन बडवाईक
घर क्रमांक : 1231
वय : 42 लिंग : पुरुष
छायाचित्र उपलब्ध

974 RJY6527691
नाव : दामिनी दादाजी बडवाईक
पतीचे नाव: दादाजी बडवाईक
घर क्रमांक : 1231
वय : 36 लिंग : महिला
छायाचित्र उपलब्ध

975 RJY1059302
नाव : शकुंतला गजानन बडवाईक
पतीचे नाव: गजानन बडवाईक
घर क्रमांक : 1238
वय : 64 लिंग : महिला
छायाचित्र उपलब्ध

976 RJY6609457
नाव : नितेश गजानन बडवाईक
वडिलांचे नाव: गजानन बडवाईक
घर क्रमांक : 1238
वय : 40 लिंग : पुरुष
छायाचित्र उपलब्ध

977 RJY6959449
नाव : अश्विना नितेश बडवाईक
पतीचे नाव: नितेश बडवाईक
घर क्रमांक : 1238
वय : 27 लिंग : महिला
छायाचित्र उपलब्ध

978 RJY7357825
नाव : नेताजी पंडेलगोत
आईचे नाव: कवळु पंडेलगोत
घर क्रमांक : 1240
वय : 25 लिंग : पुरुष
छायाचित्र उपलब्ध

979 RJY0542058
नाव : चंद्रभागा जयसिंग पंडेलगोत
पतीचे नाव: जयसिंग पंडेलगोत
घर क्रमांक : 1240
वय : 77 लिंग : महिला
छायाचित्र उपलब्ध

980 RJY0542068
नाव : कवळू जयसिंग पंडेलगोत
वडिलांचे नाव: जयसिंग पंडेलगोत
घर क्रमांक : 1240
वय : 50 लिंग : पुरुष
छायाचित्र उपलब्ध

981 FMW0893727
नाव : भैयालाल जयसिंग पंडेलगोत
वडिलांचे नाव: जयसिंग पंडेलगोत
घर क्रमांक : 1240
वय : 48 लिंग : पुरुष
छायाचित्र उपलब्ध

982 RJY1059211
नाव : वंदना भैयालाल पंडेलगोत
पतीचे नाव: भैयालाल पंडेलगोत
घर क्रमांक : 1240
वय : 38 लिंग : महिला
छायाचित्र उपलब्ध

983 RJY0542078
नाव : सिताराम. टिकाराम. अहीरकर
वडिलांचे नाव: टिकाराम. अहीरकर
घर क्रमांक : 1245
वय : 72 लिंग : पुरुष
छायाचित्र उपलब्ध

984 RJY6527725
नाव : धनंजय श्रिराम अहिरकर
वडिलांचे नाव: श्रिराम अहिरकर
घर क्रमांक : 1245
वय : 39 लिंग : पुरुष
छायाचित्र उपलब्ध

985 RJY6527592
नाव : श्रीराम टीकाराम अहिरकर
वडिलांचे नाव: टीकाराम अहिरकर
घर क्रमांक : १२४५
वय : 67 लिंग : पुरुष
छायाचित्र उपलब्ध

986 RJY1555390
नाव : लोमेश सिताराम अहिरकर
वडिलांचे नाव: सिताराम अहिरकर
घर क्रमांक : 1245
वय : 35 लिंग : पुरुष
छायाचित्र उपलब्ध

987 RJY6527600
नाव : श्रीकृष्ण श्रीराम अहिरकर
वडिलांचे नाव: श्रीराम अहिरकर
घर क्रमांक : १२४५
वय : 33 लिंग : पुरुष
छायाचित्र उपलब्ध

988 RJY6527618
नाव : प्रियंका श्रीराम अहिरकर
वडिलांचे नाव: श्रीराम अहिरकर
घर क्रमांक : १२४५
वय : 32 लिंग : महिला
छायाचित्र उपलब्ध

989 RJY1520857
नाव : शालीकराम. टिकाराम. अहीरकर
वडिलांचे नाव: टिकाराम. अहीरकर
घर क्रमांक : 1246
वय : 63 लिंग : पुरुष
छायाचित्र उपलब्ध

990 RJY6959571
नाव : आशा यशवंत भरद्वार
पतीचे नाव: यशवंत भरद्वार
घर क्रमांक : 1251
वय : 44 लिंग : महिला
छायाचित्र उपलब्ध

991 RJY0542088
नाव : पार्वता जगदीश भरव्दार
पतीचे नाव: जगदीश भरव्दार
घर क्रमांक : 1251
वय : 57 लिंग : महिला
छायाचित्र उपलब्ध

992 RJY0542109
नाव : एकादशी महादेव भरव्दार
पतीचे नाव: महादेव भरव्दार
घर क्रमांक : 1253
वय : 68 लिंग : महिला
छायाचित्र उपलब्ध

993 RJY1083286
नाव : राजेन्द्र महादेव भरव्दार
वडिलांचे नाव: महादेव भरव्दार
घर क्रमांक : 1253
वय : 38 लिंग : पुरुष
छायाचित्र उपलब्ध

994 FMW1089119
नाव : प्रेमिला कवडू पंडेलगोट
पतीचे नाव: कवडू पंडेलगोट
घर क्रमांक : 1290
वय : 49 लिंग : महिला
छायाचित्र उपलब्ध

995 RJY7126261
नाव : अर्चना बनकर
पतीचे नाव: सुधाकर बनकर
घर क्रमांक : 1500
वय : 36 लिंग : महिला
छायाचित्र उपलब्ध

996 RJY6959472
नाव : कल्याणी अनिल आयटलवार
वडिलांचे नाव: अनिल आयटलवार
घर क्रमांक : 1597
वय : 27 लिंग : महिला
छायाचित्र उपलब्ध

997 FMW0894261
नाव : अनिल जगन्नाथ आयट्टलवार
वडिलांचे नाव: जगन्नाथ आयट्टलवार
घर क्रमांक : 1597
वय : 58 लिंग : पुरुष
छायाचित्र उपलब्ध

998 RJY0542117
नाव : काशिनाथ मुखरू खोब्रागडे
वडिलांचे नाव: मुखरू खोब्रागडे
घर क्रमांक : 1605
वय : 66 लिंग : पुरुष
छायाचित्र उपलब्ध

999 RJY0542125
नाव : दमू काशीनाथ खोब्रागडे
पतीचे नाव: काशीनाथ खोब्रागडे
घर क्रमांक : 1605
वय : 62 लिंग : महिला
छायाचित्र उपलब्ध

1000 RJY6528061
नाव : प्रमोद काशिनाथ खोब्रागडे
वडिलांचे नाव: काशिनाथ खोब्रागडे
घर क्रमांक : १६०५
वय : 38 लिंग : पुरुष
छायाचित्र उपलब्ध

1001 FMW0895201
नाव : बालाजी भैयाजी फोफली
वडिलांचे नाव: भैयाजी फोफली
घर क्रमांक : 1614
वय : 72 लिंग : पुरुष
छायाचित्र उपलब्ध

1002 RJY0542141
नाव : कुंदाताई बालाजी फोफली
पतीचे नाव: बालाजी फोफली
घर क्रमांक : 1614
वय : 63 लिंग : महिला
छायाचित्र उपलब्ध

1003 FMW0894675
नाव : शैलेश बालाजी फोफली
वडिलांचे नाव: बालाजी फोफली
घर क्रमांक : 1614
वय : 46 लिंग : पुरुष
छायाचित्र उपलब्ध

1004 RJY0542167
नाव : तुकडू नत्थुजी बोधनकर
वडिलांचे नाव: नथ्थू बोधनकर
घर क्रमांक : 1626
वय : 66 लिंग : पुरुष
छायाचित्र उपलब्ध

1005 RJY0542177
नाव : चंद्रकला तुकडू बोधनकर
पतीचे नाव: तुकडू बोधनकर
घर क्रमांक : 1626
वय : 59 लिंग : महिला
छायाचित्र उपलब्ध

1006 RJY6609549
नाव : राकेश तुकडू बोधनकर
वडिलांचे नाव: तुकडू बोधनकर
घर क्रमांक : 1626
वय : 35 लिंग : पुरुष
छायाचित्र उपलब्ध

1007 RJY6959555
नाव : पिंकी राकेश बोधनकर
पतीचे नाव: राकेश बोधनकर
घर क्रमांक : 1626
वय : 34 लिंग : महिला
छायाचित्र उपलब्ध

1008 RJY6384028
नाव : शीतल मंगेश बोधनकर
पतीचे नाव: मंगेश बोधनकर
घर क्रमांक : १६२६
वय : 38 लिंग : महिला
छायाचित्र उपलब्ध

1009 RJY6384036
नाव : मंगेश तुकडोजी बोधनकर
वडिलांचे नाव: तुकडोजी बोधनकर
घर क्रमांक : १६२६
वय : 39 लिंग : पुरुष
छायाचित्र उपलब्ध

1010 RJY6527857
नाव : रुपेश भाग्यवान बोधलकार
वडिलांचे नाव: भाग्यवान बोधलकार
घर क्रमांक : 1634
वय : 33 लिंग : पुरुष
छायाचित्र उपलब्ध

1011 RJY0542187
नाव : भाग्यवान नथ्थू बोधनकर
वडिलांचे नाव: नथ्थू बोधनकर
घर क्रमांक : 1634
वय : 53 लिंग : पुरुष
छायाचित्र उपलब्ध

1012 RJY0542197
नाव : मंदा भाग्यवान बोधनकर
पतीचे नाव: भाग्यवान बोधनकर
घर क्रमांक : 1634
वय : 53 लिंग : महिला
छायाचित्र उपलब्ध

1013 FMW1088228
नाव : मुक्ताबाई केवळराम. मेहरे
पतीचे नाव: केवळराम. मेहरे
घर क्रमांक : 1641
वय : 68 लिंग : महिला
छायाचित्र उपलब्ध

1014 RJY6384184
नाव : दमुताई सुनील मेहरे
पतीचे नाव: सुनील मेहरे
घर क्रमांक : १६४८
वय : 37 लिंग : महिला
छायाचित्र उपलब्ध

1015 FMW1089283
नाव : मनोहर वारलू मेहरे
वडिलांचे नाव: वारलू मेहरे
घर क्रमांक : 1648
वय : 74 लिंग : पुरुष
छायाचित्र उपलब्ध

1016 RJY0542232
नाव : किशोर मनोहर मेहरे
वडिलांचे नाव: मनोहर मेहरे
घर क्रमांक : 1648
वय : 50 लिंग : पुरुष
छायाचित्र उपलब्ध

1017 RJY0542240
नाव : जगदीश मनोहर मेहरे
वडिलांचे नाव: मनोहर मेहरे
घर क्रमांक : 1648
वय : 47 लिंग : पुरुष
छायाचित्र उपलब्ध

1018 RJY1066430
नाव : सुनिल मनोहर मेहरे
वडिलांचे नाव: मनोहर मेहरे
घर क्रमांक : 1648
वय : 45 लिंग : महिला
छायाचित्र उपलब्ध

1019 FMW1088285
नाव : नितीन मनोहर मेहरे
वडिलांचे नाव: मनोहर मेहरे
घर क्रमांक : 1648
वय : 41 लिंग : पुरुष
छायाचित्र उपलब्ध

1020 RJY1520873
नाव : सोनाली जगदिश मेहरे
पतीचे नाव: जगदिश मेहरे
घर क्रमांक : 1648
वय : 35 लिंग : महिला
छायाचित्र उपलब्ध

1021 RJY3525805
नाव : गुणवंत शामराव बावणकर
वडिलांचे नाव: शामराव बावणकर
घर क्रमांक : 1653
वय : 33 लिंग : पुरुष
छायाचित्र उपलब्ध

1022 RJY7146533
नाव : शामराव मारोती बावनकर
वडिलांचे नाव: मारोती बावनकर
घर क्रमांक : 1653
वय : 79 लिंग : पुरुष
छायाचित्र उपलब्ध

1023 RJY0542256
नाव : प्रभा शामराव बावनकर
पतीचे नाव: शामराव बावनकर
घर क्रमांक : 1653
वय : 60 लिंग : महिला
छायाचित्र उपलब्ध

1024 RJY1520832
नाव : पुनित शामराव बावनकर
वडिलांचे नाव: शामराव बावनकर
घर क्रमांक : 1653
वय : 37 लिंग : पुरुष
छायाचित्र उपलब्ध

1025 RJY7020142
नाव : पल्लवी गुणवंत बावनकर
पतीचे नाव: गुणवंत बावनकर
घर क्रमांक : 1653
वय : 33 लिंग : महिला
छायाचित्र उपलब्ध

1026 RJY0542266
नाव : आनंदा गोविंदा बावनकर
पतीचे नाव: गोविंदा बावनकर
घर क्रमांक : 1654
वय : 74 लिंग : महिला
छायाचित्र उपलब्ध

1027 RJY1066026
नाव : तुरजा गोविंदा बावनकर
पतीचे नाव: गोविंदा बावनकर
घर क्रमांक : 1654
वय : 73 लिंग : महिला
छायाचित्र उपलब्ध

1028 FMW0893412
नाव : भाग्यवान गोविंदा बावनकर
वडिलांचे नाव: गोविंदा बावनकर
घर क्रमांक : 1654
वय : 45 लिंग : पुरुष
छायाचित्र उपलब्ध

1029 FMW0893404
नाव : मोतीताई भाग्यवान बावनकर
पतीचे नाव: भाग्यवान बावनकर
घर क्रमांक : 1654
वय : 42 लिंग : महिला
छायाचित्र उपलब्ध

1030 FMW0893974
नाव : सुनंदा मेघराज घुबडे
पतीचे नाव: मेघराज घुबडे
घर क्रमांक : 1654
वय : 49 लिंग : महिला
छायाचित्र उपलब्ध

1031 RJY6609507
नाव : सुनिल संबाजी झाडे
वडिलांचे नाव: संबाजी झाडे
घर क्रमांक : 1654
वय : 54 लिंग : पुरुष
छायाचित्र उपलब्ध

1032 RJY6609499
नाव : पुष्पा सुनिल झाडे
पतीचे नाव: सुनिल झाडे
घर क्रमांक : 1654
वय : 51 लिंग : महिला
छायाचित्र उपलब्ध

1033 RJY1555499
नाव : किरण तूळशिराम बावणकर
वडिलांचे नाव: तूळशिराम बावणकर
घर क्रमांक : 1667
वय : 35 लिंग : महिला
छायाचित्र उपलब्ध

1034 FMW1089044
नाव : कमला तुळशिराम. बावनकर
पतीचे नाव: तुळशिराम. बावनकर
घर क्रमांक : 1667
वय : 75 लिंग : महिला
छायाचित्र उपलब्ध

1035 RJY7316367
नाव : श्वेता विखार
वडिलांचे नाव: रामकृष्ण विखार
घर क्रमांक : 1673
वय : 24 लिंग : महिला
छायाचित्र उपलब्ध

1036 FMW0894949
नाव : रेखा विद्याधर आयटलवार
पतीचे नाव: विद्याधर आयटलवार
घर क्रमांक : 1673
वय : 62 लिंग : महिला
छायाचित्र उपलब्ध

1037 RJY3525813
नाव : सचिन विद्याधर आयटलवार
वडिलांचे नाव: विद्याधर आयटलवार
घर क्रमांक : 1673
वय : 35 लिंग : पुरुष
छायाचित्र उपलब्ध

1038 RJY3525821
नाव : राहुल रतन बन्सोड
वडिलांचे नाव: रतन बंन्सोड
घर क्रमांक : 1673
वय : 35 लिंग : पुरुष
छायाचित्र उपलब्ध

1039 RJY6170260
नाव : रतन पुसाराम बन्सोड
वडिलांचे नाव: पुसाराम बन्सोड
घर क्रमांक : 1673
वय : 62 लिंग : पुरुष
छायाचित्र उपलब्ध

1040 RJY6170278
नाव : प्रतिभा रतन बन्सोड
वडिलांचे नाव: रतन बन्सोड
घर क्रमांक : 1673
वय : 56 लिंग : महिला
छायाचित्र उपलब्ध

1041 FMW0893107
नाव : रामकृष्ण वासुदेव विखार
वडिलांचे नाव: वासूदेव विखार
घर क्रमांक : 1673
वय : 62 लिंग : पुरुष
छायाचित्र उपलब्ध

1042 FMW0893081
नाव : संगिता रामकृष्ण विखार
पतीचे नाव: रामकृष्ण विखार
घर क्रमांक : 1673
वय : 49 लिंग : महिला
छायाचित्र उपलब्ध

1043 RJY0542286
नाव : गुणा जनार्धन बोधनकर
पतीचे नाव: जनार्धन बोधनकर
घर क्रमांक : 1684
वय : 69 लिंग : महिला
छायाचित्र उपलब्ध

1044 FMW0893883
नाव : खुशाल जनार्धन बोधनकर
वडिलांचे नाव: जनार्धन बोधनकर
घर क्रमांक : 1684
वय : 49 लिंग : पुरुष
छायाचित्र उपलब्ध

1045 FMW0894436
नाव : शोभा खुशाल बोधनकर
पतीचे नाव: खुशाल बोधनकर
घर क्रमांक : 1684
वय : 47 लिंग : महिला
छायाचित्र उपलब्ध

1046 FMW1088822
नाव : हेमराज जनार्धन बोधनकर
वडिलांचे नाव: जनार्धन बोधनकर
घर क्रमांक : 1684
वय : 44 लिंग : पुरुष
छायाचित्र उपलब्ध

1047 RJY6646608
नाव : वर्षा बोधनकर
पतीचे नाव: हेमराज बोधनकर
घर क्रमांक : 1684
वय : 34 लिंग : महिला
छायाचित्र उपलब्ध

1048 RJY0542307
नाव : मन्साराम. राघोबा बोधलकर
वडिलांचे नाव: राघोबा बोधलकर
घर क्रमांक : 1691
वय : 73 लिंग : पुरुष
छायाचित्र उपलब्ध

1049 FMW0597641
नाव : वनचला मनसाराम बोधलकर
पतीचे नाव: मनसाराम बोधलकर
घर क्रमांक : 1691
वय : 65 लिंग : महिला
छायाचित्र उपलब्ध

1050 RJY1065994
नाव : लिलाधर मन्साराम बोधनकर
वडिलांचे नाव: मन्साराम बोधनकर
घर क्रमांक : 1691
वय : 40 लिंग : पुरुष
छायाचित्र उपलब्ध

1051 RJY7316300
नाव : रोशन बोधनकर
वडिलांचे नाव: रमेश बोधनकर
घर क्रमांक : 1692
वय : 25 लिंग : पुरुष
छायाचित्र उपलब्ध

1052 RJY7357858
नाव : योगेश बोधनकर
वडिलांचे नाव: श्रावण बोधनकर
घर क्रमांक : 1692
वय : 24 लिंग : पुरुष
छायाचित्र उपलब्ध

1053 RJY1065838
नाव : श्रावण राघोबा बोधलकर
वडिलांचे नाव: राघोबा बोधलकर
घर क्रमांक : 1692
वय : 53 लिंग : पुरुष
छायाचित्र उपलब्ध

1054 FMW1088384
नाव : रमेश राघोबा बोधलकर
वडिलांचे नाव: राघोबा बोधलकर
घर क्रमांक : 1692
वय : 51 लिंग : पुरुष
छायाचित्र उपलब्ध

1055 RJY1065846
नाव : कवीता श्रावण बोधनकर
पतीचे नाव: श्रावण बोधनकर
घर क्रमांक : 1692
वय : 51 लिंग : महिला
छायाचित्र उपलब्ध

1056 FMW1088392
नाव : योगिता रमेश बोधनकर
पतीचे नाव: रमेश बोधनकर
घर क्रमांक : 1692
वय : 44 लिंग : महिला
छायाचित्र उपलब्ध

1057 FMW0597666
नाव : अनिल रघूनाथ बोधलकर
वडिलांचे नाव: रघूनाथ बोधलकर
घर क्रमांक : 1694
वय : 50 लिंग : पुरुष
छायाचित्र उपलब्ध

1058 FMW0895243
नाव : झाशि रघुनाथ बोधनकर
वडिलांचे नाव: रघुनाथ बोधनकर
घर क्रमांक : 1694
वय : 52 लिंग : महिला
छायाचित्र उपलब्ध

1059 RJY1066042
नाव : सरिता अनिल बोधनकर
पतीचे नाव: अनिल बोधनकर
घर क्रमांक : 1694
वय : 43 लिंग : महिला
छायाचित्र उपलब्ध

1060 FMW1088640
नाव : रसिका लक्ष्मण बोधलकर
पतीचे नाव: लक्ष्मण बोधलकर
घर क्रमांक : 1696
वय : 60 लिंग : महिला
छायाचित्र उपलब्ध

1061 RJY1065945
नाव : रामनाथ लक्ष्मण बोधनकर
वडिलांचे नाव: लक्ष्मण बोधनकर
घर क्रमांक : 1696
वय : 40 लिंग : पुरुष
छायाचित्र उपलब्ध

1062 RJY1065903
नाव : विजय लक्ष्मण बोधनकर
वडिलांचे नाव: लक्ष्मण बोधनकर
घर क्रमांक : 1696
वय : 36 लिंग : पुरुष
छायाचित्र उपलब्ध

1063 RJY6872642
नाव : उज्वला रामनाथ बोधनकर
पतीचे नाव: रामनाथ बोधनकर
घर क्रमांक : 1696
वय : 35 लिंग : महिला
छायाचित्र उपलब्ध

1064 RJY6872667
नाव : प्रतिभा विजय बोधनकर
पतीचे नाव: विजय बोधनकर
घर क्रमांक : 1696
वय : 31 लिंग : महिला
छायाचित्र उपलब्ध

1065 RJY6926828
नाव : कौसल्या देवराव बोधलकर
पतीचे नाव: देवराव बोधलकर
घर क्रमांक : 1699
वय : 58 लिंग : महिला
छायाचित्र उपलब्ध

1066 RJY0542355
नाव : सुनिता प्रभाकर बोधलकर
पतीचे नाव: प्रभाकर बोधलकर
घर क्रमांक : 1703
वय : 55 लिंग : महिला
छायाचित्र उपलब्ध

1067 RJY1520824
नाव : खटू गोमा बोधलकर
वडिलांचे नाव: गोमा बोधलकर
घर क्रमांक : 1710
वय : 65 लिंग : पुरुष
छायाचित्र उपलब्ध

1068 RJY0542365
नाव : अंजना खटू बोधलकर
पतीचे नाव: खटू बोधलकर
घर क्रमांक : 1710
वय : 62 लिंग : महिला
छायाचित्र उपलब्ध

1069 RJY1555408
नाव : सूरेश खटू बोधनकार
वडिलांचे नाव: खटू बोधनकार
घर क्रमांक : 1710
वय : 38 लिंग : पुरुष
छायाचित्र उपलब्ध

1070 RJY6959480
नाव : वैशाली सुरेश बोधनकर
पतीचे नाव: सुरेश बोधनकर
घर क्रमांक : 1710
वय : 35 लिंग : महिला
छायाचित्र उपलब्ध

1071 RJY0542385
नाव : रमाकांत जगन बोधलकर
पतीचे नाव: जगन बोधलकर
घर क्रमांक : 1717
वय : 64 लिंग : महिला
छायाचित्र उपलब्ध

1072 RJY0542395
नाव : वनिता जैराम. बोधलकर
पतीचे नाव: जैराम. बोधलकर
घर क्रमांक : 1717
वय : 58 लिंग : महिला
छायाचित्र उपलब्ध

1073 FMW1088814
नाव : वैणुनाथ जैराम बोधनकर
वडिलांचे नाव: जैराम बोधनकर
घर क्रमांक : 1717
वय : 46 लिंग : पुरुष
छायाचित्र उपलब्ध

1074 FMW0895367
नाव : दिणुनाथ जैराम बोधनकर
वडिलांचे नाव: जैराम बोधनकर
घर क्रमांक : 1717
वय : 44 लिंग : पुरुष
छायाचित्र उपलब्ध

1075 RJY1066067
नाव : विनोद दिवाकर बावणकर
वडिलांचे नाव: दिवाकर बावणकर
घर क्रमांक : 1719
वय : 40 लिंग : पुरुष
छायाचित्र उपलब्ध

1076 RJY0542414
नाव : सुनंदा दिवाकर बावनकर
पतीचे नाव: दिवाकर बावनकर
घर क्रमांक : 1719
वय : 58 लिंग : महिला
छायाचित्र उपलब्ध

1077 RJY6609465
नाव : विद्याधर दिवाकर बावनकर
वडिलांचे नाव: दिवाकर बावनकर
घर क्रमांक : 1719
वय : 34 लिंग : पुरुष
छायाचित्र उपलब्ध

1078 RJY6811442
नाव : शुभांगी विनोद बावनकर
पतीचे नाव: विनोद बावनकर
घर क्रमांक : 1719
वय : 29 लिंग : महिला
छायाचित्र उपलब्ध

1079 FMW0892919
नाव : नरेंद्र आनंदराव बावणकर
वडिलांचे नाव: आनंदराव बावणकर
घर क्रमांक : 1720
वय : 42 लिंग : पुरुष
छायाचित्र उपलब्ध

1080 RJY0542422
नाव : आनंदराव फुकटू बावनकर
वडिलांचे नाव: फुकटू बावनकर
घर क्रमांक : 1720
वय : 73 लिंग : पुरुष
छायाचित्र उपलब्ध

1081 RJY0542430
नाव : सुलोचना आनंदराव बावनकर
पतीचे नाव: आनंदराव बावनकर
घर क्रमांक : 1720
वय : 65 लिंग : महिला
छायाचित्र उपलब्ध

1082 RJY7357759
नाव : प्रगती बावनकर
पतीचे नाव: संजय बावनकर
घर क्रमांक : 1725
वय : 25 लिंग : महिला
छायाचित्र उपलब्ध

1083 RJY3525839
नाव : संतोष घनशाम बावणकर
वडिलांचे नाव: घनशाम बावणकर
घर क्रमांक : 1725
वय : 33 लिंग : पुरुष
छायाचित्र उपलब्ध

1084 FMW0895375
नाव : घनश्याम. फुकटू बावनकर
वडिलांचे नाव: फुकटू बावनकर
घर क्रमांक : 1725
वय : 53 लिंग : पुरुष
छायाचित्र उपलब्ध

1085 RJY0542448
नाव : रेखा घनश्याम. बावनकर
पतीचे नाव: घनश्याम. बावनकर
घर क्रमांक : 1725
वय : 49 लिंग : महिला
छायाचित्र उपलब्ध

1086 RJY6527626
नाव : धनपाल घनश्याम बावनकर
वडिलांचे नाव: घनश्याम बावनकर
घर क्रमांक : १७२५
वय : 37 लिंग : पुरुष
छायाचित्र उपलब्ध

1087 RJY6527634
नाव : संजय घनश्याम बावनकर
वडिलांचे नाव: घनश्याम बावनकर
घर क्रमांक : १७२५
वय : 31 लिंग : पुरुष
छायाचित्र उपलब्ध

1088 FMW1088558
नाव : कविता हरीष बावणकर
पतीचे नाव: हरीष बावणकर
घर क्रमांक : 1728
वय : 42 लिंग : महिला
छायाचित्र उपलब्ध

1089 RJY0542454
नाव : मनोहर पांडूरंग बावनकर
वडिलांचे नाव: पांडूरंग बावनकर
घर क्रमांक : 1728
वय : 79 लिंग : पुरुष
छायाचित्र उपलब्ध

1090 FMW1088749
नाव : शकुंतला मनोहर बावनकर
पतीचे नाव: मनोहर बावनकर
घर क्रमांक : 1728
वय : 69 लिंग : महिला
छायाचित्र उपलब्ध

1091 FMW1088921
नाव : सुरेश मनोहर बावनकर
वडिलांचे नाव: मनोहर बावनकर
घर क्रमांक : 1728
वय : 46 लिंग : पुरुष
छायाचित्र उपलब्ध

1092 RJY0542474
नाव : सुनिता माधव लांजेवार
पतीचे नाव: माधव लांजेवार
घर क्रमांक : 1755
वय : 65 लिंग : महिला
छायाचित्र उपलब्ध

1093 FMW1088442
नाव : संतोष माधवराव लांजेवार
वडिलांचे नाव: माधव लांजेवार
घर क्रमांक : 1755
वय : 39 लिंग : पुरुष
छायाचित्र उपलब्ध

1094 RJY7290562
नाव : पूजा लांजेवार
पतीचे नाव: संतोष लांजेवार
घर क्रमांक : 1755
वय : 33 लिंग : महिला
छायाचित्र उपलब्ध

1095 RJY7123425
नाव : सुरज बोधनकर
वडिलांचे नाव: ऋषी बोधनकर
घर क्रमांक : 1814
वय : 28 लिंग : पुरुष
छायाचित्र उपलब्ध

1096 RJY0541674
नाव : बाबूराव अर्जुन धनकर
वडिलांचे नाव: अर्जुन धनकर
घर क्रमांक : 232 1
वय : 73 लिंग : पुरुष
छायाचित्र उपलब्ध

1097 RJY0541654
नाव : विलास. गोविंदा धनकर
वडिलांचे नाव: गोविंदा धनकर
घर क्रमांक : 232 1
वय : 53 लिंग : पुरुष
छायाचित्र उपलब्ध

1098 RJY0538706
नाव : खुशाल काशीराम. पंडेलगोत
वडिलांचे नाव: काशीराम. पंडेलगोत
घर क्रमांक : 332 1
वय : 57 लिंग : पुरुष
छायाचित्र उपलब्ध

1099 FMW0893594
नाव : सिता खुशाल पंडेलगोत
पतीचे नाव: खुशाल पंडेलगोत
घर क्रमांक : 332-1
वय : 49 लिंग : महिला
छायाचित्र उपलब्ध

1100 RJY6528020
नाव : विकास खुशाल पंडेलगोत
वडिलांचे नाव: खुशाल पंडेलगोत
घर क्रमांक : ३३२/१
वय : 31 लिंग : पुरुष
छायाचित्र उपलब्ध

1101 RJY7281793
नाव : निखिल वासनिक
वडिलांचे नाव: वसंत वासनिक
घर क्रमांक : 504/1
वय : 31 लिंग : पुरुष
छायाचित्र उपलब्ध

1102 RJY7281785
नाव : निकिता वासनिक
वडिलांचे नाव: वसंत वासनिक
घर क्रमांक : 504/1
वय : 29 लिंग : पुरुष
छायाचित्र उपलब्ध

1103 FMW0893917
नाव : रत्नमाला भोपाल भानारकर
पतीचे नाव: भोपाल भानारकर
घर क्रमांक : 535-1
वय : 59 लिंग : महिला
छायाचित्र उपलब्ध

1104 RJY1065960
नाव : अस्मिता वसंत वासनिक
पतीचे नाव: वसंत वासनिक
घर क्रमांक : 540/1
वय : 52 लिंग : महिला
छायाचित्र उपलब्ध

1105 RJY7281702
नाव : निलेश वासनिक
आईचे नाव: अस्मिता वासनिक
घर क्रमांक : 540/1
वय : 26 लिंग : पुरुष
छायाचित्र उपलब्ध

1106 RJY7120637
नाव : निरुताई मोटघरे
पतीचे नाव: रितेश मोटघरे
घर क्रमांक : 640-1 बी
वय : 38 लिंग : महिला
छायाचित्र उपलब्ध

1107 RJY7445950
नाव : टोनी बारसागडे
वडिलांचे नाव: देवानंद बारसागडे
घर क्रमांक : देवानंद बरसागडे,आंबेडकर चौक
वय : 21 लिंग : पुरुष
छायाचित्र उपलब्ध

1108 RJY7448384
नाव : सुमित वासनिक
वडिलांचे नाव: सिद्धार्थ वासनिक
घर क्रमांक : 000
वय : 21 लिंग : पुरुष
छायाचित्र उपलब्ध

1109 RJY7448392
नाव : शुभम बोधनकर
वडिलांचे नाव: अनिल बोधनकर
घर क्रमांक : 000
वय : 22 लिंग : पुरुष
छायाचित्र उपलब्ध

1110 RJY7448400
नाव : दीपक कन्नाके
वडिलांचे नाव: वासुदेव कन्नाके
घर क्रमांक : 000
वय : 24 लिंग : पुरुष
छायाचित्र उपलब्ध

1111 RJY7448418
नाव : नवनाथ कांबळे
वडिलांचे नाव: नेताजी कांबळे
घर क्रमांक : 000
वय : 21 लिंग : पुरुष
छायाचित्र उपलब्ध

1112 RJY7448467
नाव : वेदांत धनकर
वडिलांचे नाव: रमेश धनकर
घर क्रमांक : 000
वय : 21 लिंग : पुरुष
छायाचित्र उपलब्ध

1113 RJY7451875
नाव : प्रीति लांजेवार
पतीचे नाव: राहुल लांजेवार
घर क्रमांक : 000
वय : 30 लिंग : महिला
छायाचित्र उपलब्ध

1114 RJY7451883
नाव : समीक्षा भानारकर
वडिलांचे नाव: चूडामणी भानारकर
घर क्रमांक : 000
वय : 21 लिंग : महिला
छायाचित्र उपलब्ध

1115 RJY7451891
नाव : अक्षय चौधरी
वडिलांचे नाव: दिवाकर चौधरी
घर क्रमांक : 000
वय : 24 लिंग : पुरुष
छायाचित्र उपलब्ध

1116 RJY7451909
नाव : चेतन चुदरी
वडिलांचे नाव: कालिदास चुदरी
घर क्रमांक : 000
वय : 26 लिंग : पुरुष
छायाचित्र उपलब्ध

1117 RJY7451917
नाव : क्रीशिता बावनकर
वडिलांचे नाव: हरेश बावनकर
घर क्रमांक : 000
वय : 21 लिंग : महिला
छायाचित्र उपलब्ध

1118 RJY7461494
नाव : प्रियंका मुक्तांगन कांबळे
पतीचे नाव: मुक्तांगन नामदेव कांबळे
घर क्रमांक : 569
वय : 29 लिंग : महिला
छायाचित्र उपलब्ध

1119 RJY7476336
नाव : प्रणय भानारकर
वडिलांचे नाव: प्रभाकर भानारकर
घर क्रमांक : 000
वय : 21 लिंग : पुरुष
छायाचित्र उपलब्ध

1120 RJY7479462
नाव : नितिनकुमार मोहुर्ले
वडिलांचे नाव: दिवाकर मोहुर्ले
घर क्रमांक : 000
वय : 20 लिंग : पुरुष
छायाचित्र उपलब्ध

1121 RJY0544246
नाव : मारोती कुकसू मडावी
वडिलांचे नाव: कुकसू मडावी
घर क्रमांक : वैरागड
वय : 76 लिंग : पुरुष
छायाचित्र उपलब्ध

1122 RJY7494917
नाव : नीलिमा अरुण लांजेवार
आईचे नाव: उषा अरुण लांजेवार
घर क्रमांक : 1210
वय : 22 लिंग : महिला
छायाचित्र उपलब्ध

1123 RJY7494677
नाव : शिवा मुरारी धनकर
वडिलांचे नाव: मुरारी तुळशीराम धनकर
घर क्रमांक : 440
वय : 22 लिंग : पुरुष
छायाचित्र उपलब्ध

1124 RJY7494909
नाव : स्नेहल अरुण लांजेवार
आईचे नाव: उषा अरुण लांजेवार
घर क्रमांक : वैरागड
वय : 20 लिंग : महिला
छायाचित्र उपलब्ध

1125 RJY7494826
नाव : योजना नितेश अत्राम
पतीचे नाव: नितेश अत्राम
घर क्रमांक : 472
वय : 36 लिंग : महिला
छायाचित्र उपलब्ध

1126 RJY7494933
नाव : खुशाल विठोबा मुंगीकोल्हे
वडिलांचे नाव: विठोबा सीताराम मुंगीकोल्हे
घर क्रमांक : 443
वय : 23 लिंग : पुरुष
छायाचित्र उपलब्ध

1127 RJY7494891
नाव : हिमानी गिरीश दोषी
वडिलांचे नाव: गिरीश हाकिमचंद दोषी
घर क्रमांक : 235
वय : 21 लिंग : महिला
छायाचित्र उपलब्ध

1128 RJY7494982
नाव : कृष्णा प्रकाश दाणे
वडिलांचे नाव: प्रकाश तुळशीराम दाणे
घर क्रमांक : 461
वय : 21 लिंग : पुरुष
छायाचित्र उपलब्ध

1129 RJY7494883
नाव : पंचफूलाबाई उमाजी बारसागडे
इतर: शेखर बारसागडे
घर क्रमांक : 141
वय : 72 लिंग : महिला
छायाचित्र उपलब्ध

1130 RJY7494867
नाव : हर्षल चंद्रभान बाबोळे
आईचे नाव: भारती चंद्रभान तागडे
घर क्रमांक : 555
वय : 21 लिंग : पुरुष
छायाचित्र उपलब्ध

1131 RJY7495021
नाव : उमाजी उरकुडा बारसागडे
आईचे नाव: बायजाबाई उरकुडा बारसागडे
घर क्रमांक : 141
वय : 72 लिंग : पुरुष
छायाचित्र उपलब्ध

1132 RJY7494990
नाव : राहुल सुखदेव मेश्राम
वडिलांचे नाव: सुखदेव नामदेव मेश्राम
घर क्रमांक : 337
वय : 21 लिंग : पुरुष
छायाचित्र उपलब्ध

1133 RJY7496730
नाव : लीलाबाई मधुकर हर्षे
पतीचे नाव: मधुकर सांबा हर्षे
घर क्रमांक : 270
वय : 71 लिंग : महिला
छायाचित्र उपलब्ध

1134 RJY7504475
नाव : राणी दिनेश सहारे
आईचे नाव: सरिता दिनेश सहारे सहारे
घर क्रमांक : 546
वय : 20 लिंग : महिला
छायाचित्र उपलब्ध

1135 RJY7513252
नाव : माधुरी चुधरी
पतीचे नाव: गौरव चुधरी
घर क्रमांक : 238
वय : 33 लिंग : महिला
छायाचित्र उपलब्ध

1136 RJY7519689
नाव : श्रुति विलास गिरडकर
वडिलांचे नाव: विलास गिरडकर
घर क्रमांक : 00
वय : 20 लिंग : महिला
छायाचित्र उपलब्ध

1137 RJY7524085
नाव : पूजा धनपाल बावनकर
पतीचे नाव: धनपाल बावनकर
घर क्रमांक : 1221
वय : 29 लिंग : महिला
छायाचित्र उपलब्ध

1138 RJY7544042
नाव : धनेश्री विकास डुंबरे
पतीचे नाव: विकास शरद डुंबरे
घर क्रमांक : 223
वय : 28 लिंग : महिला
छायाचित्र उपलब्ध

1139 RJY7561194
नाव : मानसी भास्कर दुमाने
वडिलांचे नाव: भास्कर दुमाने दुमाने
घर क्रमांक : 1113
वय : 20 लिंग : महिला
छायाचित्र उपलब्ध

1140 RJY7561210
नाव : शिल्पा भास्कर दुमाने
वडिलांचे नाव: भास्कर दुमाने दुमाने
घर क्रमांक : 1113
वय : 21 लिंग : महिला
छायाचित्र उपलब्ध

1141 RJY7561640
नाव : पियुष वामन क्षीरसागर
वडिलांचे नाव: वामन क्षीरसागर
घर क्रमांक : 158
वय : 20 लिंग : पुरुष
छायाचित्र उपलब्ध

1142 RJY7565930
नाव : प्रणाली बोधनकर
वडिलांचे नाव: अनिल बोधनकर
घर क्रमांक : 236
वय : 20 लिंग : महिला
छायाचित्र उपलब्ध

1143 RJY7569585
नाव : रूपाली पुनीत बावनकर बावनकर
पतीचे नाव: पुनीत शामराव बावनकर
घर क्रमांक : बावनकर हाऊस
वय : 29 लिंग : महिला
छायाचित्र उपलब्ध

1144 RJY7575012
नाव : संघर्ष मेश्राम
वडिलांचे नाव: रविंद्र मेश्राम
घर क्रमांक : 513
वय : 20 लिंग : पुरुष
छायाचित्र उपलब्ध

1145 RJY7575632
नाव : रणवीर भरद्वार
वडिलांचे नाव: सुधाकर भरद्वार
घर क्रमांक : 1213
वय : 20 लिंग : पुरुष
छायाचित्र उपलब्ध

1146 RJY7576515
नाव : तनय आकरे
वडिलांचे नाव: किशोर आकरे
घर क्रमांक : 938
वय : 20 लिंग : पुरुष
छायाचित्र उपलब्ध

1147 RJY7584733
नाव : निकिता लक्ष्मीदास पडेलगोत
वडिलांचे नाव: लक्ष्मीदास पडेलगोत
घर क्रमांक : 332
वय : 20 लिंग : महिला
छायाचित्र उपलब्ध

1148 RJY7585094
नाव : अक्षय मोरेश्वर पगाडे
वडिलांचे नाव: मोरेश्वर पगाडे
घर क्रमांक : 324
वय : 21 लिंग : पुरुष
छायाचित्र उपलब्ध

1149 RJY7584782
नाव : प्रसन्ना लक्ष्मीदास पडेलगोत
वडिलांचे नाव: लक्ष्मीदास पडेलगोत
घर क्रमांक : 332
वय : 21 लिंग : महिला
छायाचित्र उपलब्ध

1150 RJY7586894
नाव : शारदा विनोद डुंबरे
पतीचे नाव: विनोद डुंबरे
घर क्रमांक : 219
वय : 26 लिंग : महिला
छायाचित्र उपलब्ध

1151 RJY7592132
नाव : रोशना प्रदीप कांबळे
पतीचे नाव: प्रदीप कांबळे
घर क्रमांक : प्रदीप कांबळे हाऊस
वय : 25 लिंग : महिला
छायाचित्र उपलब्ध

1152 RJY7594187
नाव : जाहिद रियाज़ पाला
वडिलांचे नाव: रियाज़ पाला
घर क्रमांक : रियाज़ पाल हाऊस
वय : 21 लिंग : पुरुष
छायाचित्र उपलब्ध

1153 RJY7600869
नाव : सीमा नेवारे
पतीचे नाव: संदीप नेवारे
घर क्रमांक : वॉर्ड नं 1
वय : 26 लिंग : महिला
छायाचित्र उपलब्ध

1154 RJY7602261
नाव : नीलिमा बावनकर
पतीचे नाव: विद्याधर बावनकर
घर क्रमांक : ऍट वैरागड
वय : 25 लिंग : महिला
छायाचित्र उपलब्ध

1155 RJY7602675
नाव : सपना प्रशिक भैसारे
पतीचे नाव: प्रशिक भैसारे
घर क्रमांक : सपना प्रशिक भैसारे
वय : 30 लिंग : महिला
छायाचित्र उपलब्ध

1156 RJY7605256
नाव : दामिनी खुशाल बोधनकर
पतीचे नाव: खुशाल बोधनकर
घर क्रमांक : 1684
वय : 20 लिंग : महिला
छायाचित्र उपलब्ध

1157 RJY7605280
नाव : अश्विनी यशवंत बोदेले
पतीचे नाव: यशवंत बोदेले
घर क्रमांक : आंबेडकर चौक
वय : 50 लिंग : महिला
छायाचित्र उपलब्ध

1158 RJY7616766
नाव : प्रणय नेताजी कांबळे
वडिलांचे नाव: नेताजी कांबळे
घर क्रमांक : 396
वय : 20 लिंग : पुरुष
छायाचित्र उपलब्ध

1159 RJY7616949
नाव : कुणाल गोपाल दुमाने
वडिलांचे नाव: गोपाल दुमाने
घर क्रमांक : 400
वय : 20 लिंग : पुरुष
छायाचित्र उपलब्ध

1160 RJY7616741
नाव : पलक ज्ञानेश आयटलवार
वडिलांचे नाव: ज्ञानेश आयटलवार
घर क्रमांक : 1167
वय : 20 लिंग : महिला
छायाचित्र उपलब्ध

1161 RJY7616915
नाव : प्रवज्जा प्रलय सहारे
वडिलांचे नाव: प्रलय सहारे
घर क्रमांक : 523
वय : 20 लिंग : महिला
छायाचित्र उपलब्ध

1162 RJY7617129
नाव : जतीन देवानंद बारसागडे
वडिलांचे नाव: देवानंद बारसागडे
घर क्रमांक : डॉ..आंबेडकर चौक वॉर्ड नं.3
वय : 20 लिंग : पुरुष
छायाचित्र उपलब्ध

1163 RJY7616972
नाव : वामिना प्रकाश मुंगीकोल्हे
पतीचे नाव: प्रकाश मुंगीकोल्हे
घर क्रमांक : 445
वय : 26 लिंग : महिला
छायाचित्र उपलब्ध

1164 RJY7616980
नाव : स्वाती विलास शेंदरे
वडिलांचे नाव: विलास शेंदरे
घर क्रमांक : 706
वय : 22 लिंग : महिला
छायाचित्र उपलब्ध

1165 RJY7617178
नाव : प्रज्ञा प्रभाकर भानारकर
पतीचे नाव: प्रभाकर भानारकर
घर क्रमांक : 535
वय : 43 लिंग : महिला
छायाचित्र उपलब्ध

1166 RJY7617137
नाव : पियुष प्रभाकर भानारकर
वडिलांचे नाव: प्रभाकर भानारकर
घर क्रमांक : 535
वय : 20 लिंग : पुरुष
छायाचित्र उपलब्ध

1167 RJY7617749
नाव : डॉली रुपक पगाडे
पतीचे नाव: रुपक पगाडे
घर क्रमांक : 324
वय : 24 लिंग : महिला
छायाचित्र उपलब्ध

1168 RJY7619190
नाव : हिमांशु शैलेश भानारकर
वडिलांचे नाव: शैलेश भानारकर
घर क्रमांक : 550
वय : 25 लिंग : पुरुष
छायाचित्र उपलब्ध

1169 RJY7619182
नाव : सेजल शैलेश भानारकर
वडिलांचे नाव: शैलेश भानारकर
घर क्रमांक : 550
वय : 23 लिंग : महिला
छायाचित्र उपलब्ध

1170 RJY7624265
नाव : संजना सुनील गेडाम
वडिलांचे नाव: सुनील गेडाम
घर क्रमांक : 319
वय : 20 लिंग : महिला
छायाचित्र उपलब्ध

1171 RJY7624141
नाव : राहुल अरुण हर्षे
वडिलांचे नाव: अरुण हर्षे
घर क्रमांक : गांधी चौक वॉर्ड नं 2
वय : 25 लिंग : पुरुष
छायाचित्र उपलब्ध

1172 RJY7627722
नाव : साहिल सावजी धनकर
वडिलांचे नाव: सावजी धनकर
घर क्रमांक : 384
वय : 20 लिंग : पुरुष
छायाचित्र उपलब्ध

1173 RJY7627706
नाव : दामिनी ताराचंद बावनकर
आईचे नाव: ताराचंद बावनकर
घर क्रमांक : 1654
वय : 21 लिंग : महिला
छायाचित्र उपलब्ध

1174 RJY7627920
नाव : शिल्पा भास्कर दुमाने
वडिलांचे नाव: भास्कर दुमाने
घर क्रमांक : 1113
वय : 21 लिंग : महिला
छायाचित्र उपलब्ध

1175 RJY7629959
नाव : समीक्षा रूपेंद्र वासनिक
वडिलांचे नाव: रूपेंद्र वासनिक
घर क्रमांक : 616
वय : 20 लिंग : महिला
छायाचित्र उपलब्ध

1176 RJY7629850
नाव : वैभव सुरेश टेंभुर्णे
वडिलांचे नाव: सुरेश टेंभुर्णे
घर क्रमांक : 624
वय : 25 लिंग : पुरुष
छायाचित्र उपलब्ध

1177 RJY7631807
नाव : ज्ञानदीप गिरिधारी वासनिक
वडिलांचे नाव: गिरिधारी वासनिक
घर क्रमांक : 616
वय : 24 लिंग : पुरुष
छायाचित्र उपलब्ध

1178 RJY7639495
नाव : कांचन अनिल आयटलवार
वडिलांचे नाव: अनिल आयटलवार
घर क्रमांक : 1597
वय : 21 लिंग : महिला
छायाचित्र उपलब्ध

1179 RJY7639503
नाव : श्रृखल संतोष मेश्राम
वडिलांचे नाव: संतोष मेश्राम
घर क्रमांक : 739
वय : 21 लिंग : महिला
छायाचित्र उपलब्ध

1180 RJY7646276
नाव : सुजाता भारत भानारकर
पतीचे नाव: भारत भानारकर
घर क्रमांक : 432
वय : 29 लिंग : महिला
छायाचित्र उपलब्ध

**मतदारांचा सारांश**

**A) मतदारांची संख्या**

| | | यादी प्रकार | यादी ओळख | मतदारांची संख्या | | | |
|---|---|---|---|---|---|---|---|
| | | | | पुरुष | महिला | तृतिय पंथी | एकूण |
| I | मूळ यादी | मूळ यादी | विशेष सखोल पुनरिक्षण २०२६ च्या अंतर्गत तयार करण्यात आलेली प्रारूप मतदार यादी | 619 | 561 | 0 | 1180 |
| | | | | 619 | 561 | 0 | 1180 |

मतदार नोंदणी अधिकाऱ्याची स्वाक्षरी