मतदार यादी 2026 S13 महाराष्ट्र

विधानसभा मतदारसंघाचा क्रमांक , नाव व आरक्षण स्थिती : 67 - आरमोरी (अ.ज.) (राखीव)	यादी भाग क्रमांक : 258
ज्या लोकसभा मतदारसंघात अंतर्भुत आहे त्या लोकसभा मतदारसंघाचा क्रमांक व नाव आणि आरक्षण स्थिती : 12 - गडचिरोली-चिमूर . (राखीव)	

1. पुनरीक्षणाचा तपशील

पुनरीक्षणाचे वर्ष	**2026**	**यादी ओळख** विशेष सखोल पुनरिक्षण २०२६ च्या अंतर्गत तयार करण्यात आलेली प्रारूप मतदार यादी
अहर्ता दिनांक	**01-10-2026**	
पुनरिक्षणाचा प्रकार	**विशेष सखोल पुनरिक्षण 2026**	
प्रसिद्धीचा दिनांक	**31-08-2026**	

2. भाग क्र. आणि मतदान क्षेत्राचा तपशील

भागामधील विभागांचा क्रमांक आणि नाव

1-ठाणे गांव

मूळ नगर किंवा गाव	: ठाणेगाव
पोलीस स्थानक	: आरमोरी
तालुका	: आरमोरी
जिल्हा	: गडचिरोली
पीन कोड	: 441208

3. मतदान केंद्राचा तपशील

मतदान केंद्राचा क्रमांक आणि नाव :	**मतदान केंद्राचा प्रकार (पुरुष/महिला/सर्वसाधारण)**	सर्वसाधारण
258 - ठाणेगाव **मतदान केंद्राचा पत्ता :** जि.प.प्राथमिक शाळा (जुने), खोली क्र. 2, ठाणेगाव	**या यादी भागातील सहायकारी मतदान केंद्रांची संख्या :**	0

4. मतदारांची संख्या

सुरुवातीचा अनुक्रमांक	**शेवटचा अनुक्रमांक**	**एकूण मतदार**			
		पुरुष	**महिला**	**तृतिय पंथी**	**एकूण**
1	798	393	405	0	798

मतदार नोंदणी अधिकाऱ्याची स्वाक्षरी

Nazri Naksha

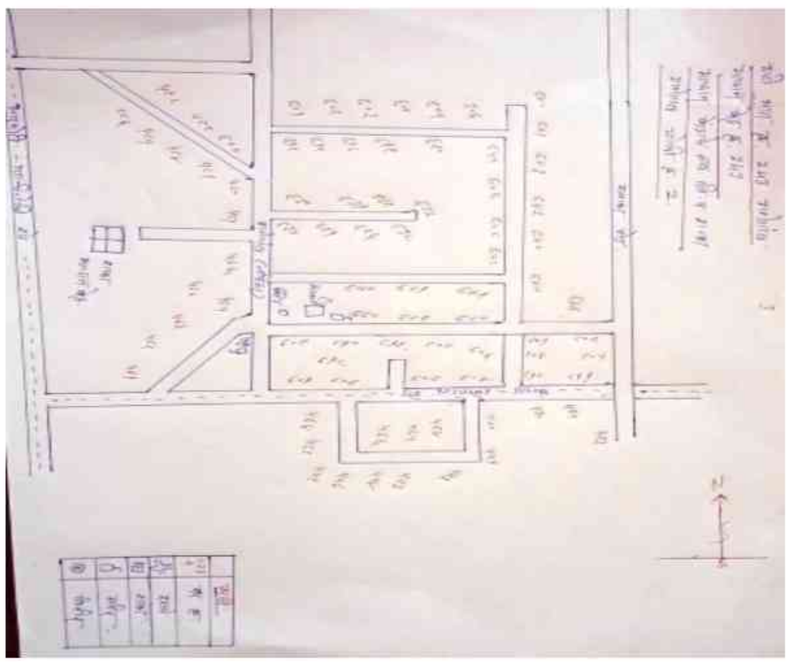

Google Map View

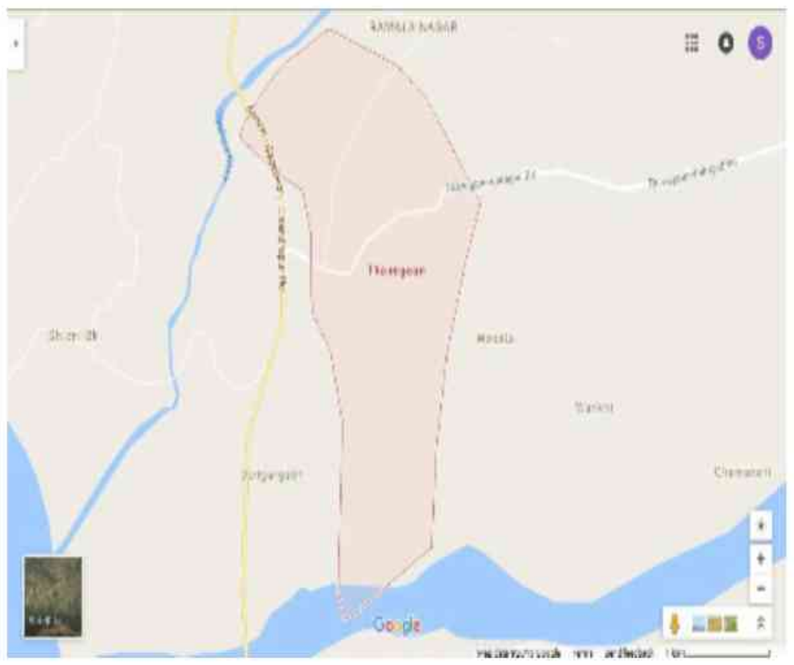

Polling Station Building Front View



Polling Station Front View



Cad View

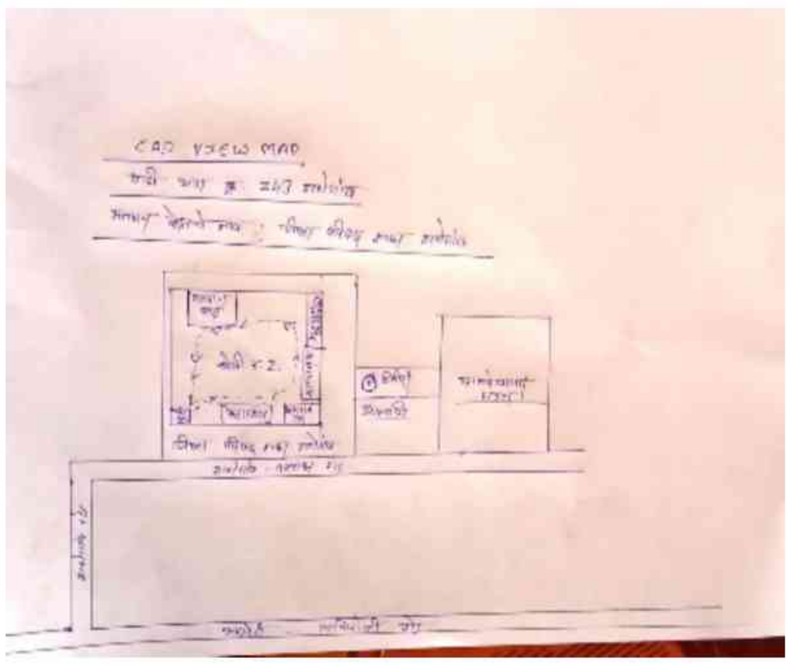

Key MAP View

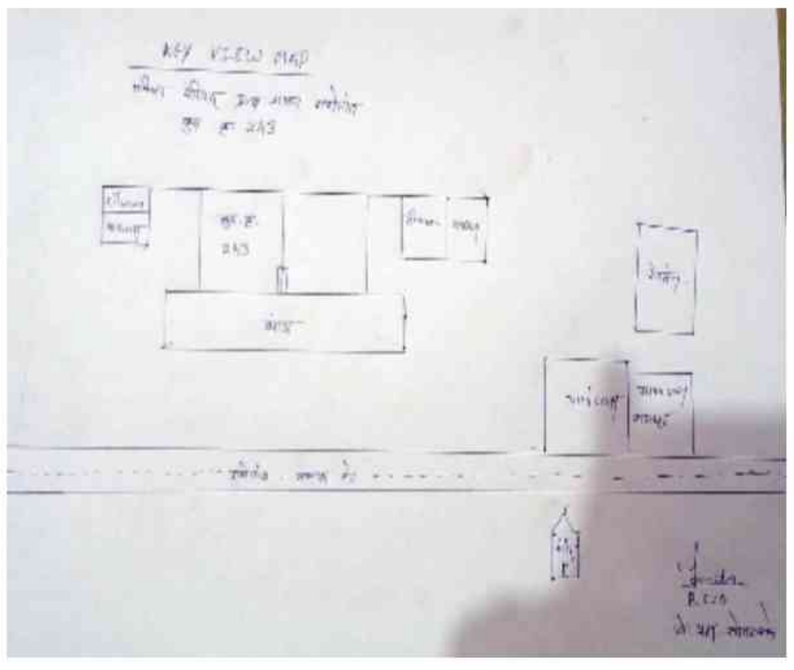

1 RJY6389571
नाव : अतुल बालाजी बनकर
आईचे नाव: बालाजी बनकर
घर क्रमांक :
वय : 39 लिंग : पुरुष
छायाचित्र उपलब्ध

2 RJY6389563
नाव : चंद्रशेखर बालाजी बनकर
वडिलांचे नाव: सुभद्रा बनकर
घर क्रमांक :
वय : 38 लिंग : पुरुष
छायाचित्र उपलब्ध

3 RJY6389589
नाव : सरिता अतुल बनकर
पतीचे नाव: अतुल बनकर
घर क्रमांक :
वय : 36 लिंग : महिला
छायाचित्र उपलब्ध

4 RJY6389555
नाव : वनिता चंद्रशेखर बनकर
पतीचे नाव: चंद्रशेखर बनकर
घर क्रमांक :
वय : 37 लिंग : महिला
छायाचित्र उपलब्ध

5 RJY6261481
नाव : पोर्णिमा देवानंद बारस्कर
पतीचे नाव: देवानंद बारस्कर
घर क्रमांक :
वय : 34 लिंग : महिला
छायाचित्र उपलब्ध

6 RJY6018188
नाव : जयश्री आदेश बावणे
पतीचे नाव: आदेश बावणे
घर क्रमांक :
वय : 36 लिंग : महिला
छायाचित्र उपलब्ध

7 RJY6389399
नाव : मयूर कवडू बावणे
वडिलांचे नाव: कवडू बावणे
घर क्रमांक :
वय : 34 लिंग : पुरुष
छायाचित्र उपलब्ध

8 RJY1269976
नाव : भोजराज लिलाधर भरणे
वडिलांचे नाव: लिलाधर भरणे
घर क्रमांक :
वय : 36 लिंग : पुरुष
छायाचित्र उपलब्ध

9 RJY6611040
नाव : तुळशीराम इसना भोयर
वडिलांचे नाव: इसना भोयर
घर क्रमांक :
वय : 51 लिंग : पुरुष
छायाचित्र उपलब्ध

10 RJY6648802
नाव : शोभा तुळशीराम भोयर
पतीचे नाव: तुळशीराम भोयर
घर क्रमांक :
वय : 46 लिंग : महिला
छायाचित्र उपलब्ध

11 RJY1524354
नाव : ओमप्रकाश तुळशिराम भोयर
वडिलांचे नाव: तुळशिराम भोयर
घर क्रमांक :
वय : 42 लिंग : पुरुष
छायाचित्र उपलब्ध

12 RJY1566652
नाव : वर्षा प्रभाकर भूरसे
पतीचे नाव: प्रभाकर भूरसे
घर क्रमांक :
वय : 40 लिंग : महिला
छायाचित्र उपलब्ध

13 RJY6794770
नाव : सुषमा धनराज भुरसे
पतीचे नाव: धनराज भुरसे
घर क्रमांक :
वय : 31 लिंग : महिला
छायाचित्र उपलब्ध

14 RJY6686059
नाव : प्रियंका लोमेश्वर बोरकर
पतीचे नाव: लोमेश्वर बोरकर
घर क्रमांक :
वय : 32 लिंग : महिला
छायाचित्र उपलब्ध

15 RJY6686133
नाव : विकास वामन बोरकर
वडिलांचे नाव: वामन बोरकर
घर क्रमांक :
वय : 29 लिंग : पुरुष
छायाचित्र उपलब्ध

16 RJY6389431
नाव : नितेश ताराचंद चलाख
वडिलांचे नाव: ताराचंद चलाख
घर क्रमांक :
वय : 33 लिंग : पुरुष
छायाचित्र उपलब्ध

17 RJY6686125
नाव : परशुराम सोकाजी चापळे
वडिलांचे नाव: सोकाजी चापळे
घर क्रमांक :
वय : 35 लिंग : पुरुष
छायाचित्र उपलब्ध

18 RJY6648778
नाव : रुपेश लक्ष्मण चापले
वडिलांचे नाव: लक्ष्मण चापले
घर क्रमांक :
वय : 33 लिंग : पुरुष
छायाचित्र उपलब्ध

19 RJY6794754
नाव : पुनम योगेंद्र चापले
पतीचे नाव: योगेंद्र चापले
घर क्रमांक :
वय : 31 लिंग : महिला
छायाचित्र उपलब्ध

20 RJY6784466
नाव : विकेश प्रकाश चापळे
वडिलांचे नाव: प्रकाश चापळे
घर क्रमांक :
वय : 30 लिंग : पुरुष
छायाचित्र उपलब्ध

21 RJY6686117
नाव : देवानंद सोकाजी चापळे
वडिलांचे नाव: सोकाजी चापळे
घर क्रमांक :
वय : 30 लिंग : पुरुष
छायाचित्र उपलब्ध

22 RJY6389506
नाव : वनिता बबन चापले
पतीचे नाव: बबन चापले
घर क्रमांक :
वय : 49 लिंग : महिला
छायाचित्र उपलब्ध

23 RJY6389621
नाव : रंजना सोमेश्वर चापले
पतीचे नाव: सोमेश्वर चापले
घर क्रमांक :
वय : 38 लिंग : महिला
छायाचित्र उपलब्ध

24 RJY6389738
नाव : प्रमोद लक्ष्मण चापले
वडिलांचे नाव: लक्ष्मण चापले
घर क्रमांक :
वय : 36 लिंग : पुरुष
छायाचित्र उपलब्ध

25 RJY6389472
नाव : ज्ञानेश्वर सोकाजी चापले
वडिलांचे नाव: सोकाजी चापले
घर क्रमांक :
वय : 36 लिंग : पुरुष
छायाचित्र उपलब्ध

26 RJY6703557
नाव : राहुल गोविंदा चापले
वडिलांचे नाव: गोविंदा चापले
घर क्रमांक :
वय : 31 लिंग : पुरुष
छायाचित्र उपलब्ध

27 RJY1252477
नाव : रविंद्र रूषीजी चट्टे
वडिलांचे नाव: रूषीजी चट्टे
घर क्रमांक : -
वय : 37 लिंग : पुरुष
छायाचित्र उपलब्ध

28 RJY6389688
नाव : प्रतिभा गजानन चीचघरे
पतीचे नाव: गजानन चीचघरे
घर क्रमांक :
वय : 38 लिंग : महिला
छायाचित्र उपलब्ध

29 RJY6389704
नाव : अंजू रवींद्र चीचघरे
पतीचे नाव: रवींद्र चीचघरे
घर क्रमांक :
वय : 36 लिंग : महिला
छायाचित्र उपलब्ध

30 RJY6389779
नाव : रूपा रवींद्र चीचघरे
पतीचे नाव: रवींद्र चीचघरे
घर क्रमांक :
वय : 35 लिंग : महिला
छायाचित्र उपलब्ध

31 RJY6389696 नाव : सोनी दिलीप चीचघरे पतीचे नाव: दिलीप चीचघरे घर क्रमांक : वय : 34 लिंग : महिला छायाचित्र उपलब्ध	32 RJY6784474 नाव : अक्षय बालाजी दामले वडिलांचे नाव: बालाजी दामले घर क्रमांक : वय : 29 लिंग : पुरुष छायाचित्र उपलब्ध	33 RJY6389720 नाव : अमोल बाळकृष्ण दामले वडिलांचे नाव: बाळकृष्ण दामले घर क्रमांक : वय : 32 लिंग : पुरुष छायाचित्र उपलब्ध
34 RJY6794747 नाव : युवराज झामदेव धकाते वडिलांचे नाव: झामदेव धकाते घर क्रमांक : वय : 28 लिंग : पुरुष छायाचित्र उपलब्ध	35 RJY6538326 नाव : कल्पना मुखरु धोडरे पतीचे नाव: मुखरु धोडरे घर क्रमांक : वय : 37 लिंग : महिला छायाचित्र उपलब्ध	36 RJY6686083 नाव : वर्षाताई देवदास दुधबळे पतीचे नाव: देवदास दुधबळे घर क्रमांक : वय : 39 लिंग : महिला छायाचित्र उपलब्ध
37 RJY6261424 नाव : संतोष महदेव दुधबळे वडिलांचे नाव: महदेव दुधबळे घर क्रमांक : वय : 36 लिंग : पुरुष छायाचित्र उपलब्ध	38 RJY6648810 नाव : गिरीधर मोतीराम इन्कणे वडिलांचे नाव: मोतीराम इन्कणे घर क्रमांक : वय : 56 लिंग : पुरुष छायाचित्र उपलब्ध	39 RJY6648828 नाव : किर्ती गिरीधर इन्कणे पतीचे नाव: गिरीधर इन्कणे घर क्रमांक : वय : 52 लिंग : महिला छायाचित्र उपलब्ध
40 RJY6686190 नाव : किशोर अशोक इन्कणे वडिलांचे नाव: अशोक इन्कणे घर क्रमांक : वय : 35 लिंग : पुरुष छायाचित्र उपलब्ध	41 RJY6735328 नाव : अंकित अशोक इंकने वडिलांचे नाव: अशोक इंकने घर क्रमांक : वय : 29 लिंग : पुरुष छायाचित्र उपलब्ध	42 RJY6686182 नाव : निलेश रामक्रुष्ण जोंधुळकर वडिलांचे नाव: रामक्रुष्ण जोंधुळकर घर क्रमांक : वय : 29 लिंग : पुरुष छायाचित्र उपलब्ध
43 RJY1566736 नाव : विजय काशिनाथ जुआरे वडिलांचे नाव: काशिनाथ जुआरे घर क्रमांक : वय : 61 लिंग : पुरुष छायाचित्र उपलब्ध	44 RJY6686067 नाव : चंद्रकला विजय जुआरे पतीचे नाव: विजय जुआरे घर क्रमांक : वय : 53 लिंग : महिला छायाचित्र उपलब्ध	45 RJY6686166 नाव : विकी विजय जुआरे वडिलांचे नाव: विजय जुआरे घर क्रमांक : वय : 36 लिंग : पुरुष छायाचित्र उपलब्ध
46 RJY6686042 नाव : रविना विकी जुआरे पतीचे नाव: विकी जुआरे घर क्रमांक : वय : 33 लिंग : महिला छायाचित्र उपलब्ध	47 RJY6261358 नाव : शारदा दिवाकर कुकडकर पतीचे नाव: दिवाकर कुकडकार घर क्रमांक : वय : 40 लिंग : महिला छायाचित्र उपलब्ध	48 RJY6389423 नाव : प्रचीता रामकृष्ण कुथे पतीचे नाव: रामकृष्ण कुथे घर क्रमांक : वय : 38 लिंग : महिला छायाचित्र उपलब्ध
49 RJY6389415 नाव : प्रतिभा दिगांबर कुथे पतीचे नाव: दिगांबर कुथे घर क्रमांक : वय : 37 लिंग : महिला छायाचित्र उपलब्ध	50 RJY6389787 नाव : दुर्गाबाई कालिदास लक्षणे पतीचे नाव: कालिदास लक्षणे घर क्रमांक : वय : 36 लिंग : महिला छायाचित्र उपलब्ध	51 RJY1523083 नाव : एकादशी मुकूंदा लक्षणे पतीचे नाव: मुकूंदा लक्षणे घर क्रमांक : - वय : 43 लिंग : महिला छायाचित्र उपलब्ध
52 RJY6389795 नाव : वैशाली धनंजय लक्षणे पतीचे नाव: धनंजय लक्षणे घर क्रमांक : वय : 30 लिंग : महिला छायाचित्र उपलब्ध	53 RJY6389498 नाव : प्रविण दिनकर लक्षणे वडिलांचे नाव: दिनकर लक्षणे घर क्रमांक : वय : 34 लिंग : पुरुष छायाचित्र उपलब्ध	54 RJY6389449 नाव : हुशेंद्र भोलानाथ लक्षणे वडिलांचे नाव: भोलानाथ लक्षणे घर क्रमांक : वय : 34 लिंग : पुरुष छायाचित्र उपलब्ध
55 RJY6389464 नाव : अंकुश दिनकर लक्षणे वडिलांचे नाव: दिनकर लक्षणे घर क्रमांक : वय : 33 लिंग : पुरुष छायाचित्र उपलब्ध	56 RJY6389456 नाव : प्रकाश भोलानाथ लक्षणे वडिलांचे नाव: भोलानाथ लक्षणे घर क्रमांक : वय : 32 लिंग : पुरुष छायाचित्र उपलब्ध	57 RJY6389480 नाव : अंकिता अविनाश लक्षणे पतीचे नाव: अविनाश लक्षणे घर क्रमांक : वय : 35 लिंग : महिला छायाचित्र उपलब्ध
58 RJY6710206 नाव : ज्योती एकनाथ लोथे वडिलांचे नाव: एकनाथ लोथे घर क्रमांक : - वय : 45 लिंग : महिला छायाचित्र उपलब्ध	59 RJY6389746 नाव : गोपाल शंकर लोथे वडिलांचे नाव: शंकर लोथे घर क्रमांक : वय : 35 लिंग : पुरुष छायाचित्र उपलब्ध	60 RJY1566611 नाव : सविता शरद मडावी पतीचे नाव: शरद मडावी घर क्रमांक : वय : 38 लिंग : महिला छायाचित्र उपलब्ध

61 RJY6686208
नाव : मनोज बाळक्रुष्ण मडावी
वडिलांचे नाव: बाळक्रुष्ण मडावी
घर क्रमांक :
वय : 36 लिंग : पुरुष
छायाचित्र उपलब्ध

62 RJY1524487
नाव : गुरुदेव दादाजी मंडलवार
वडिलांचे नाव: दादाजी मंडलवार
घर क्रमांक :
वय : 40 लिंग : पुरुष
छायाचित्र उपलब्ध

63 RJY6686109
नाव : भारती गुरुदेव मंडलवार
पतीचे नाव: गुरुदेव मंडलवार
घर क्रमांक :
वय : 34 लिंग : महिला
छायाचित्र उपलब्ध

64 RJY6389670
नाव : हरिदास बालाजी मंडलवार
वडिलांचे नाव: बालाजी मंडलवार
घर क्रमांक :
वय : 33 लिंग : पुरुष
छायाचित्र उपलब्ध

65 RJY1252998
नाव : खुशाल पत्रुजी मेश्राम
वडिलांचे नाव: पत्रुजी मेश्राम
घर क्रमांक : -
वय : 63 लिंग : पुरुष
छायाचित्र उपलब्ध

66 RJY6175616
नाव : हर्षनंदा खुशाल मेश्राम
वडिलांचे नाव: खुशाल मेश्राम
घर क्रमांक : -
वय : 48 लिंग : महिला
छायाचित्र उपलब्ध

67 RJY3527348
नाव : शोभा अनिल मेश्राम
पतीचे नाव: अनिल मेश्राम
घर क्रमांक :
वय : 42 लिंग : महिला
छायाचित्र उपलब्ध

68 RJY6389662
नाव : गायत्री गुरुदेव मेश्राम
पतीचे नाव: गुरुदेव मेश्राम
घर क्रमांक :
वय : 39 लिंग : महिला
छायाचित्र उपलब्ध

69 RJY6018196
नाव : अमित प्रभाकर मेश्राम
वडिलांचे नाव: प्रभाकर मेश्राम
घर क्रमांक :
वय : 33 लिंग : पुरुष
छायाचित्र उपलब्ध

70 RJY6735567
नाव : हर्षा गजानन मेश्राम
पतीचे नाव: गजानन मेश्राम
घर क्रमांक :
वय : 30 लिंग : महिला
छायाचित्र उपलब्ध

71 RJY6389647
नाव : सुषमा दिगांबर मोंगरकर
पतीचे नाव: दिगांबर मोंगरकर
घर क्रमांक :
वय : 35 लिंग : महिला
छायाचित्र उपलब्ध

72 RJY6389613
नाव : वैशाली चंद्रकांत नैताम
पतीचे नाव: चंद्रकांत नैताम
घर क्रमांक :
वय : 37 लिंग : महिला
छायाचित्र उपलब्ध

73 RJY6735336
नाव : जितेंद्र आनंदराव नैताम
वडिलांचे नाव: आनंदराव नैताम
घर क्रमांक :
वय : 33 लिंग : पुरुष
छायाचित्र उपलब्ध

74 RJY6686141
नाव : सुरेंद्र आनंदराव नैताम
वडिलांचे नाव: आनंदराव नैताम
घर क्रमांक :
वय : 31 लिंग : पुरुष
छायाचित्र उपलब्ध

75 RJY6784482
नाव : विनोद पुरुषोत्तम नैताम
वडिलांचे नाव: पुरुषोत्तम नैताम
घर क्रमांक :
वय : 29 लिंग : पुरुष
छायाचित्र उपलब्ध

76 RJY6389605
नाव : संगीता प्रविण नंदरधने
पतीचे नाव: प्रविण नंदरधने
घर क्रमांक :
वय : 40 लिंग : महिला
छायाचित्र उपलब्ध

77 RJY6389597
नाव : लोनेश्वर वासुदेव नंदरधने
वडिलांचे नाव: वासुदेव नंदरधने
घर क्रमांक :
वय : 33 लिंग : पुरुष
छायाचित्र उपलब्ध

78 RJY6538359
नाव : वनिता सुरेंद्र निमकर
पतीचे नाव: सुरेंद्र निमकर
घर क्रमांक :
वय : 39 लिंग : महिला
छायाचित्र उपलब्ध

79 RJY6389407
नाव : यशवदा भास्कर निमकर
पतीचे नाव: भास्कर निमकर
घर क्रमांक :
वय : 40 लिंग : महिला
छायाचित्र उपलब्ध

80 RJY6648844
नाव : डिंपल राहुल फुलबांधे
पतीचे नाव: राहुल फुलबांधे
घर क्रमांक :
वय : 46 लिंग : महिला
छायाचित्र उपलब्ध

81 RJY6784490
नाव : अजय सुंदरश्या सय्याम
वडिलांचे नाव: सुंदरशहा सयाम
घर क्रमांक : सुंदरश्या सय्याम
वय : 28 लिंग : पुरुष
छायाचित्र उपलब्ध

82 RJY6735302
नाव : सपना मंगेश शेटे
पतीचे नाव: मंगेश शेटे
घर क्रमांक :
वय : 33 लिंग : महिला
छायाचित्र उपलब्ध

83 RJY6686216
नाव : आकाश किसन शेटे
वडिलांचे नाव: किसन शेटे
घर क्रमांक :
वय : 30 लिंग : पुरुष
छायाचित्र उपलब्ध

84 RJY6686174
नाव : निकेश श्रावण शेटे
वडिलांचे नाव: श्रावण शेटे
घर क्रमांक :
वय : 29 लिंग : पुरुष
छायाचित्र उपलब्ध

85 RJY6794739
नाव : भाऊराव किसन शेट्टे
वडिलांचे नाव: किसन शेट्टे
घर क्रमांक :
वय : 28 लिंग : पुरुष
छायाचित्र उपलब्ध

86 RJY6389654
नाव : दीपिका सुनील शेत्ते
पतीचे नाव: सुनील शेत्ते
घर क्रमांक :
वय : 39 लिंग : महिला
छायाचित्र उपलब्ध

87 RJY6074132
नाव : योगेन्द्र मुखरु शेटटे
वडिलांचे नाव: मुखरु शेटटे
घर क्रमांक :
वय : 34 लिंग : पुरुष
छायाचित्र उपलब्ध

88 RJY6812846
नाव : विकास बाळकृष्ण शेट्टे
वडिलांचे नाव: बाळकृष्ण शेट्टे
घर क्रमांक :
वय : 28 लिंग : पुरुष
छायाचित्र उपलब्ध

89 RJY6611032
नाव : पुष्पाबाई राजु ठाकरे
पतीचे नाव: राजु ठाकरे
घर क्रमांक :
वय : 50 लिंग : महिला
छायाचित्र उपलब्ध

90 RJY6389522
नाव : रुपाली महेश उपरीकर
पतीचे नाव: महेश उपरीकर
घर क्रमांक :
वय : 39 लिंग : महिला
छायाचित्र उपलब्ध

91 RJY6686158
नाव : लखन अरुण उपरीकर
वडिलांचे नाव: अरुण उपरीकर
घर क्रमांक :
वय : 31 लिंग : पुरुष
छायाचित्र उपलब्ध

92 RJY6389761
नाव : अमोल चांगो उप्रिकर
वडिलांचे नाव: चांगो उप्रिकर
घर क्रमांक :
वय : 33 लिंग : पुरुष
छायाचित्र उपलब्ध

93 RJY6686091
नाव : सुनंदा तुळशिदास यसनसुरे
पतीचे नाव: तुळशिदास यसनसुरे
घर क्रमांक :
वय : 42 लिंग : महिला
छायाचित्र उपलब्ध

94 RJY7037542
नाव : पराग नीलकंठ बावणे
वडिलांचे नाव: नीलकंठ बावणे
घर क्रमांक : -
वय : 25 लिंग : पुरुष
छायाचित्र उपलब्ध

95 RJY6852909
नाव : अविनाश पंढरी भोयर
वडिलांचे नाव: पंढरी भोयर
घर क्रमांक : -
वय : 26 लिंग : पुरुष
छायाचित्र उपलब्ध

96 FMW1804160
नाव : मनोहर डोमा भूरसे
वडिलांचे नाव: डोमा भूरसे
घर क्रमांक : -
वय : 53 लिंग : पुरुष
छायाचित्र उपलब्ध

97 FMW1804285
नाव : पूष्पा मनोहर भूरसे
पतीचे नाव: मनोहर भूरसे
घर क्रमांक : -
वय : 49 लिंग : महिला
छायाचित्र उपलब्ध

98 RJY6537757
नाव : गुणवंता नितेश भुरसे
पतीचे नाव: नितेश भुरसे
घर क्रमांक : -
वय : 38 लिंग : महिला
छायाचित्र उपलब्ध

99 RJY6538151
नाव : दिपानंद मनोहर भुरसे
वडिलांचे नाव: मनोहर भुरसे
घर क्रमांक : -
वय : 33 लिंग : पुरुष
छायाचित्र उपलब्ध

100 RJY6852917
नाव : काजल भूरसे
पतीचे नाव: नितिन भूरसे
घर क्रमांक : -
वय : 28 लिंग : महिला
छायाचित्र उपलब्ध

101 RJY6852941
नाव : प्रवीण पंढरी भूरसे
वडिलांचे नाव: पंढरी भूरसे
घर क्रमांक : -
वय : 27 लिंग : पुरुष
छायाचित्र उपलब्ध

102 RJY6538011
नाव : सचिन विश्वनाथ चलाख
वडिलांचे नाव: विश्वनाथ चलाख
घर क्रमांक : -
वय : 32 लिंग : पुरुष
छायाचित्र उपलब्ध

103 RJY6537625
नाव : अमोल मेघराज चापले
वडिलांचे नाव: मेघराज चापले
घर क्रमांक : -
वय : 35 लिंग : पुरुष
छायाचित्र उपलब्ध

104 RJY6538078
नाव : गणेश रविंद्र चापले
वडिलांचे नाव: रविंद्र चापले
घर क्रमांक : -
वय : 29 लिंग : पुरुष
छायाचित्र उपलब्ध

105 RJY7037369
नाव : पंकज विलास चापले
वडिलांचे नाव: विलास चापले
घर क्रमांक : -
वय : 28 लिंग : पुरुष
छायाचित्र उपलब्ध

106 FMW1967256
नाव : रुषी बळीराम चट्टे
वडिलांचे नाव: बळीराम चट्टे
घर क्रमांक : -
वय : 68 लिंग : पुरुष
छायाचित्र उपलब्ध

107 FMW1801778
नाव : गीता रुषी चट्टे
पतीचे नाव: रुषी चट्टे
घर क्रमांक : -
वय : 64 लिंग : महिला
छायाचित्र उपलब्ध

108 RJY6852925
नाव : उज्वला आशिष चिचघरे
पतीचे नाव: आशिष चिचघरे
घर क्रमांक : -
वय : 31 लिंग : महिला
छायाचित्र उपलब्ध

109 RJY6537914
नाव : निलिमा संतोष दुधबळे
पतीचे नाव: संतोष दुधबळे
घर क्रमांक : -
वय : 34 लिंग : महिला
छायाचित्र उपलब्ध

110 RJY6538029
नाव : पुष्पा नरेंद्र दुधबळे
पतीचे नाव: नरेंद्र दुधबळे
घर क्रमांक : -
वय : 34 लिंग : महिला
छायाचित्र उपलब्ध

111 RJY6537864
नाव : संजय महादेव दुधबळे
वडिलांचे नाव: महादेव दुधबळे
घर क्रमांक : -
वय : 32 लिंग : पुरुष
छायाचित्र उपलब्ध

112 RJY6537856
नाव : सुधाकर इश्वर दुधबळे
वडिलांचे नाव: इश्वर दुधबळे
घर क्रमांक : -
वय : 33 लिंग : पुरुष
छायाचित्र उपलब्ध

113 RJY7037237
नाव : सुष्मा सुधाकर दूधबळे
पतीचे नाव: सुधाकर दूधबळे
घर क्रमांक : -
वय : 32 लिंग : महिला
छायाचित्र उपलब्ध

114 RJY6537849
नाव : कविता राजकुमार गजभिये
पतीचे नाव: राजकुमार गजभिये
घर क्रमांक : -
वय : 34 लिंग : महिला
छायाचित्र उपलब्ध

115 RJY6840854
नाव : अंगिता प्रकाश इन्कणे
पतीचे नाव: प्रकाश इन्कणे
घर क्रमांक : -
वय : 31 लिंग : महिला
छायाचित्र उपलब्ध

116 RJY6685820
नाव : विशाल देवराव कुनघाडकर
वडिलांचे नाव: देवराव कुनघाडकर
घर क्रमांक : -
वय : 31 लिंग : पुरुष
छायाचित्र उपलब्ध

117 RJY6685838
नाव : निकेश देवराव कुनघाडकर
वडिलांचे नाव: देवराव कुनघाडकर
घर क्रमांक : -
वय : 30 लिंग : पुरुष
छायाचित्र उपलब्ध

118 RJY6856967
नाव : कुलदीप देवराव कुनघाडकर
वडिलांचे नाव: देवराव कुनघाडकर
घर क्रमांक : -
वय : 27 लिंग : पुरुष
छायाचित्र उपलब्ध

119 FMW1803436
नाव : देवराव टिकाराम लक्षणें
वडिलांचे नाव: टिकाराम लक्षणें
घर क्रमांक : -
वय : 63 लिंग : पुरुष
छायाचित्र उपलब्ध

120 RJY6537724
नाव : पुजा चंद्रशेखर लठ्ठे
पतीचे नाव: चंद्रशेखर लठ्ठे
घर क्रमांक : -
वय : 34 लिंग : महिला
छायाचित्र उपलब्ध

121 RJY6537732
नाव : इंदिरा देविदास लठ्ठे
पतीचे नाव: देविदास लठ्ठे
घर क्रमांक : -
वय : 32 लिंग : महिला
छायाचित्र उपलब्ध

122 FMW1803345
नाव : खूशाल केशव लठ्ठे
वडिलांचे नाव: केशव लठ्ठे
घर क्रमांक : -
वय : 52 लिंग : पुरुष
छायाचित्र उपलब्ध

123 RJY7037567
नाव : समीर मुखरु लोथे
वडिलांचे नाव: मुखरु लोथे
घर क्रमांक : -
वय : 25 लिंग : पुरुष
छायाचित्र उपलब्ध

124 RJY6537617
नाव : किशोर विजय मडावी
वडिलांचे नाव: विजय मडावी
घर क्रमांक : -
वय : 33 लिंग : पुरुष
छायाचित्र उपलब्ध

125 RJY6537799
नाव : मनोज योगाजी मेश्राम
वडिलांचे नाव: योगाजी मेश्राम
घर क्रमांक : -
वय : 34 लिंग : पुरुष
छायाचित्र उपलब्ध

126 RJY7037864
नाव : वैभव राजेंद्र मेश्राम
वडिलांचे नाव: राजेंद्र मेश्राम
घर क्रमांक : -
वय : 26 लिंग : पुरुष
छायाचित्र उपलब्ध

127 RJY6685911
नाव : पुष्पा रमेश नंदरधने
पतीचे नाव: रमेश नंदरधने
घर क्रमांक : -
वय : 46 लिंग : महिला
छायाचित्र उपलब्ध

128 FMW1768027
नाव : उमाजी एकनाथ नैताम
वडिलांचे नाव: एकनाथ नैताम
घर क्रमांक : -
वय : 52 लिंग : पुरुष
छायाचित्र उपलब्ध

129 RJY3526530
नाव : चंद्रकला टिकाराम नैताम
पतीचे नाव: टिकाराम नैताम
घर क्रमांक : -
वय : 42 लिंग : महिला
छायाचित्र उपलब्ध

130 RJY1252675
नाव : चंद्रकांत भाऊराव नैताम
वडिलांचे नाव: भाऊराव नैताम
घर क्रमांक : -
वय : 37 लिंग : पुरुष
छायाचित्र उपलब्ध

131 RJY6175236
नाव : नवनाथ भाऊराव नैताम
वडिलांचे नाव: भाऊराव नैताम
घर क्रमांक : -
वय : 36 लिंग : पुरुष
छायाचित्र उपलब्ध

132 RJY6537690
नाव : विकेश मधुकर नैताम
वडिलांचे नाव: मधुकर नैताम
घर क्रमांक : -
वय : 31 लिंग : पुरुष
छायाचित्र उपलब्ध

133 RJY6852933
नाव : पल्लवी जितेंद्र नैताम
पतीचे नाव: जितेंद्र नैताम
घर क्रमांक : -
वय : 30 लिंग : महिला
छायाचित्र उपलब्ध

134 RJY6856975
नाव : अमोल अशोक नैताम
वडिलांचे नाव: अशोक नैताम
घर क्रमांक : -
वय : 30 लिंग : पुरुष
छायाचित्र उपलब्ध

135 RJY6784425
नाव : माधुरी नवनाथ नैताम
पतीचे नाव: नवनाथ नैताम
घर क्रमांक : -
वय : 29 लिंग : महिला
छायाचित्र उपलब्ध

136 RJY7037922
नाव : अजय मारोती नैताम
वडिलांचे नाव: मारोती नैताम
घर क्रमांक : -
वय : 28 लिंग : पुरुष
छायाचित्र उपलब्ध

137 FMW1802677
नाव : भाऊराव वासुदेव नैताम
वडिलांचे नाव: वासूदेव नैताम
घर क्रमांक : -
वय : 59 लिंग : पुरुष
छायाचित्र उपलब्ध

138 FMW1965334
नाव : इंदू अशोक नैताम
पतीचे नाव: अशोक नैताम
घर क्रमांक : -
वय : 53 लिंग : महिला
छायाचित्र उपलब्ध

139 FMW1801208
नाव : टिकाराम पांडूरंग नैताम
वडिलांचे नाव: पांडूरंग नैताम
घर क्रमांक : -
वय : 51 लिंग : पुरुष
छायाचित्र उपलब्ध

140 RJY3526688
नाव : पूरूषोत्तम. पांडूरंग नैताम
वडिलांचे नाव: पांडूरंग नैताम
घर क्रमांक : -
वय : 51 लिंग : पुरुष
छायाचित्र उपलब्ध

141 RJY1272947
नाव : राजू वासूदेव नैताम
वडिलांचे नाव: वासूदेव नैताम
घर क्रमांक : -
वय : 50 लिंग : पुरुष
छायाचित्र उपलब्ध

142 RJY1252345
नाव : गीता राजु नेताम
पतीचे नाव: राजु नेताम
घर क्रमांक : -
वय : 44 लिंग : महिला
छायाचित्र उपलब्ध

143 RJY6537773
नाव : जितेंद्र रमेश निमकर
वडिलांचे नाव: रमेश निमकर
घर क्रमांक : -
वय : 32 लिंग : पुरुष
छायाचित्र उपलब्ध

144 RJY6538086
नाव : प्रकाश खुशाल पेंदाम
वडिलांचे नाव: खुशाल पेंदाम
घर क्रमांक : -
वय : 32 लिंग : पुरुष
छायाचित्र उपलब्ध

145 RJY6856942
नाव : दर्शना योगेंद्र शेटे
पतीचे नाव: योगेंद्र शेटे
घर क्रमांक : -
वय : 30 लिंग : महिला
छायाचित्र उपलब्ध

146 RJY6856959
नाव : राजेश बाबुराव सुखदेवे
वडिलांचे नाव: बाबुराव सुखदेवे
घर क्रमांक : -
वय : 47 लिंग : पुरुष
छायाचित्र उपलब्ध

147 RJY6538169
नाव : भाग्यश्री रवींद्र तोरणकर
पतीचे नाव: रवींद्र तोरणकर
घर क्रमांक : -
वय : 34 लिंग : महिला
छायाचित्र उपलब्ध

148 FMW1800986
नाव : सरीता भाष्कर उपरीकर
पतीचे नाव: भाष्कर उपरीकर
घर क्रमांक : -
वय : 44 लिंग : महिला
छायाचित्र उपलब्ध

149 RJY7037294
नाव : माया दिलीप उपरीकर
पतीचे नाव: दिलीप उपरीकर
घर क्रमांक : -
वय : 32 लिंग : महिला
छायाचित्र उपलब्ध

150 RJY7037450
नाव : कान्होपात्रा अमोल उपरीकर
पतीचे नाव: अमोल उपरीकर
घर क्रमांक : -
वय : 30 लिंग : महिला
छायाचित्र उपलब्ध

151 RJY7037518
नाव : समीर गोपाल उपरीकर
वडिलांचे नाव: गोपाल उपरीकर
घर क्रमांक : -
वय : 25 लिंग : पुरुष
छायाचित्र उपलब्ध

152 RJY7290307
नाव : ज्ञानेश्वरी चिचघरे
वडिलांचे नाव: रामेश्वरी चिचघरे
घर क्रमांक : 00
वय : 24 लिंग : महिला
छायाचित्र उपलब्ध

153 RJY7290281
नाव : निशा मंडलवार
पतीचे नाव: सोपान मंडलवार
घर क्रमांक : 00
वय : 32 लिंग : महिला
छायाचित्र उपलब्ध

154 RJY7290299
नाव : अंकिता नैताम
पतीचे नाव: सुरेंद्र नैताम
घर क्रमांक : 00
वय : 29 लिंग : महिला
छायाचित्र उपलब्ध

155 RJY7290463
नाव : रविंद्र नैताम
वडिलांचे नाव: आनंदराव नैताम
घर क्रमांक : 00
वय : 28 लिंग : पुरुष
छायाचित्र उपलब्ध

156 RJY7290315
नाव : महेश शास्त्रकार
वडिलांचे नाव: यशवंत शास्त्रकार
घर क्रमांक : 00
वय : 24 लिंग : पुरुष
छायाचित्र उपलब्ध

157 RJY7354590
नाव : रोहिणी उपरिकर
वडिलांचे नाव: भास्कर उपरिकर
घर क्रमांक : 000
वय : 24 लिंग : महिला
छायाचित्र उपलब्ध

158 RJY7354640
नाव : दीक्षा इंगोले
वडिलांचे नाव: विलास इंगोले
घर क्रमांक : 000
वय : 23 लिंग : महिला
छायाचित्र उपलब्ध

159 RJY7249709
नाव : शिल्पा बानबले
पतीचे नाव: सुभाष बानबले
घर क्रमांक : 000
वय : 39 लिंग : महिला
छायाचित्र उपलब्ध

160 RJY7106990
नाव : वैशाली दुधबळे
पतीचे नाव: संजय दुधबळे
घर क्रमांक : 000
वय : 32 लिंग : महिला
छायाचित्र उपलब्ध

161 RJY7390693
नाव : नूतन बोरकर
पतीचे नाव: श्रीराम बोरकर
घर क्रमांक : ठानेगाव
वय : 29 लिंग : महिला
छायाचित्र उपलब्ध

162 RJY7122831
नाव : उर्मिला राऊत
पतीचे नाव: गुणीराम राऊत
घर क्रमांक : 84
वय : 40 लिंग : महिला
छायाचित्र उपलब्ध

163 RJY7038029
नाव : जयश्री ज्ञानेश्वर चापले
पतीचे नाव: ज्ञानेश्वर चापले
घर क्रमांक : 220
वय : 36 लिंग : महिला
छायाचित्र उपलब्ध

164 RJY7249733
नाव : सुषमा तोरनकर
पतीचे नाव: सुरेंद्र तोरनकर
घर क्रमांक : 238 ए
वय : 31 लिंग : महिला
छायाचित्र उपलब्ध

165 FMW1800622
नाव : कौसल्या केशव उपरीकर
वडिलांचे नाव: केशव उपरीकर
घर क्रमांक : 271
वय : 52 लिंग : महिला
छायाचित्र उपलब्ध

166 RJY1253053
नाव : श्रीकांत नामदेव उपरीकर
वडिलांचे नाव: नामदेव उपरीकर
घर क्रमांक : 275
वय : 47 लिंग : पुरुष
छायाचित्र उपलब्ध

167 RJY6389530
नाव : रमिता श्रीकांत उपरीकर
पतीचे नाव: श्रीकांत उपरीकर
घर क्रमांक : २७५
वय : 36 लिंग : महिला
छायाचित्र उपलब्ध

168 RJY6074074
नाव : विनोद शंकर लोथे
वडिलांचे नाव: शंकर लोथे
घर क्रमांक : 287अ
वय : 38 लिंग : पुरुष
छायाचित्र उपलब्ध

169 RJY7249725
नाव : प्रीति बोरकर
पतीचे नाव: राजेश्वर बोरकर
घर क्रमांक : 338
वय : 37 लिंग : महिला
छायाचित्र उपलब्ध

170 RJY6073894
नाव : पुष्पाताई गंगाधर चिचघरे
पतीचे नाव: गंगाधर चिचघरे
घर क्रमांक : 343 अ
वय : 34 लिंग : महिला
छायाचित्र उपलब्ध

171 RJY7249717
नाव : चेतन चिचघरे
वडिलांचे नाव: नामदेव चिचघरे
घर क्रमांक : 358
वय : 25 लिंग : पुरुष
छायाचित्र उपलब्ध

172 RJY7112055
नाव : रुपेश बुराडे
वडिलांचे नाव: विजय बुराडे
घर क्रमांक : 403
वय : 34 लिंग : पुरुष
छायाचित्र उपलब्ध

173 RJY6794762
नाव : पिंकी अमोल चापले
पतीचे नाव: अमोल चापले
घर क्रमांक : 445
वय : 34 लिंग : महिला
छायाचित्र उपलब्ध

174 RJY6611024
नाव : उषा रवींद्र चट्टे
पतीचे नाव: रवींद्र चट्टे
घर क्रमांक : 452
वय : 33 लिंग : महिला
छायाचित्र उपलब्ध

175 RJY0593180
नाव : राजेन्द्र शिवराम. कडुकर
वडिलांचे नाव: शिवराम. कडुकर
घर क्रमांक : 459
वय : 49 लिंग : पुरुष
छायाचित्र उपलब्ध

176 RJY0595916
नाव : मंगरू गोसाई कूकडकर
वडिलांचे नाव: गोसाई कूकडकर
घर क्रमांक : 460
वय : 64 लिंग : पुरुष
छायाचित्र उपलब्ध

177 FMW1801810
नाव : अनूसया मंगरू कूकडकर
पतीचे नाव: मंगरू कूकडकर
घर क्रमांक : 460
वय : 61 लिंग : महिला
छायाचित्र उपलब्ध

178 FMW1803550
नाव : दिवाकर मंगरु कुकडकर
वडिलांचे नाव: मंगरु कुकडकर
घर क्रमांक : 460
वय : 43 लिंग : पुरुष
छायाचित्र उपलब्ध

179 FMW1966423
नाव : राजु मंगरु कुकडकार
वडिलांचे नाव: मंगरु कुकडकार
घर क्रमांक : 460
वय : 40 लिंग : पुरुष
छायाचित्र उपलब्ध

180 RJY7354483
नाव : मिनाज़ नैताम
वडिलांचे नाव: राजेंद्र नैताम
घर क्रमांक : 461
वय : 24 लिंग : पुरुष
छायाचित्र उपलब्ध

181 FMW1967041
नाव : बाबूराव भिका नैताम
वडिलांचे नाव: भिका नैताम
घर क्रमांक : 461
वय : 79 लिंग : पुरुष
छायाचित्र उपलब्ध

182 FMW1804269
नाव : शामला सूखदेव नैताम
पतीचे नाव: सूखदेव नैताम
घर क्रमांक : 461
वय : 59 लिंग : महिला
छायाचित्र उपलब्ध

183 FMW1802214
नाव : प्रेमीला गुणवंत नैताम
पतीचे नाव: गुणवंत नैताम
घर क्रमांक : 461
वय : 53 लिंग : महिला
छायाचित्र उपलब्ध

184 FMW1966951
नाव : यशोदा यशवंत जूआरे
पतीचे नाव: यशवंत जूआरे
घर क्रमांक : 462
वय : 74 लिंग : महिला
छायाचित्र उपलब्ध

185 FMW1967108
नाव : देवकन्या गंगाधर कुकुडकर
पतीचे नाव: गंगाधर कुकुडकर
घर क्रमांक : 462
वय : 43 लिंग : महिला
छायाचित्र उपलब्ध

186 FMW1965193
नाव : रवि मूरलीधर चापले
वडिलांचे नाव: मूरलीधर चापले
घर क्रमांक : 463
वय : 58 लिंग : पुरुष
छायाचित्र उपलब्ध

187 FMW1967173
नाव : विलास मुरलीधर चापले
वडिलांचे नाव: मुरलीधर चापले
घर क्रमांक : 463
वय : 54 लिंग : पुरुष
छायाचित्र उपलब्ध

188 FMW1965755
नाव : अनिल मुरलीधर चापले
वडिलांचे नाव: मुरलीधर चापले
घर क्रमांक : 463
वय : 52 लिंग : पुरुष
छायाचित्र उपलब्ध

189 FMW1800655
नाव : मंगला विलास चापले
पतीचे नाव: विलास चापले
घर क्रमांक : 463
वय : 49 लिंग : महिला
छायाचित्र उपलब्ध

190 RJY0595940
नाव : ताराबाई रवि चापले
पतीचे नाव: रवि चापले
घर क्रमांक : 463
वय : 48 लिंग : महिला
छायाचित्र उपलब्ध

191 FMW1801430
नाव : सवीता अनिल चापले
पतीचे नाव: अनिल चापले
घर क्रमांक : 463
वय : 46 लिंग : महिला
छायाचित्र उपलब्ध

192 RJY1566686
नाव : आंनदाबाई नामदेव चापले
पतीचे नाव: नामदेव चापले
घर क्रमांक : 464
वय : 78 लिंग : महिला
छायाचित्र उपलब्ध

193 RJY3526886
नाव : संगिता राजु चापले
पतीचे नाव: राजु चापले
घर क्रमांक : 464-अ
वय : 40 लिंग : महिला
छायाचित्र उपलब्ध

194 FMW1967074
नाव : शांताबाई एकनाथ चापले
पतीचे नाव: एकनाथ चापले
घर क्रमांक : 464अ
वय : 69 लिंग : महिला
छायाचित्र उपलब्ध

195 FMW1966993
नाव : दिलीप एकनाथ चापले
वडिलांचे नाव: एकनाथ चापले
घर क्रमांक : 464अ
वय : 48 लिंग : पुरुष
छायाचित्र उपलब्ध

196 FMW1966944
नाव : छाया दिलीप चापले
पतीचे नाव: दिलीप चापले
घर क्रमांक : 464अ
वय : 43 लिंग : महिला
छायाचित्र उपलब्ध

197 RJY6175301
नाव : नाजुकराव शिवराम चापडे
वडिलांचे नाव: शिवराम. चापले
घर क्रमांक : 464ब
वय : 67 लिंग : पुरुष
छायाचित्र उपलब्ध

198 RJY3526910
नाव : रेखाबाई नाजूक चापले
पतीचे नाव: नाजूक चापले
घर क्रमांक : 464ब
वय : 54 लिंग : महिला
छायाचित्र उपलब्ध

199 RJY3526902
नाव : उषा झामदेव चापले
पतीचे नाव: झामदेव चापले
घर क्रमांक : 464क
वय : 70 लिंग : महिला
छायाचित्र उपलब्ध

200 FMW1967413
नाव : राजू झामदेव चापले
वडिलांचे नाव: झामदेव चापले
घर क्रमांक : 464क
वय : 52 लिंग : पुरुष
छायाचित्र उपलब्ध

201 FMW1967314
नाव : अरविंद झामदेव चापले
वडिलांचे नाव: झामदेव चापले
घर क्रमांक : 464सी
वय : 43 लिंग : पुरुष
छायाचित्र उपलब्ध

202 RJY6538334
नाव : कल्पना मोरेश्वर चापले
पतीचे नाव: मोरेश्वर चापले
घर क्रमांक : 466
वय : 42 लिंग : महिला
छायाचित्र उपलब्ध

203 RJY1245471
नाव : निलेश्वर बालाजी चापडे
वडिलांचे नाव: बालाजी चापडे
घर क्रमांक : 466
वय : 39 लिंग : पुरुष
छायाचित्र उपलब्ध

204 RJY3526928
नाव : शिलाताई निलेश्वर चापडे
वडिलांचे नाव: निलेश्वर चापडे
घर क्रमांक : 466
वय : 37 लिंग : महिला
छायाचित्र उपलब्ध

205 FMW1966837
नाव : बालाजी नागो चापले
वडिलांचे नाव: नागो चापले
घर क्रमांक : 466
वय : 64 लिंग : पुरुष
छायाचित्र उपलब्ध

206 RJY3526936
नाव : कमलाबाई चापले
पतीचे नाव: बालाजी चापले
घर क्रमांक : 466
वय : 60 लिंग : महिला
छायाचित्र उपलब्ध

207 FMW1966415
नाव : मोरेश्वर बालाजी चापले
वडिलांचे नाव: बालाजी चापले
घर क्रमांक : 466
वय : 43 लिंग : पुरुष
छायाचित्र उपलब्ध

208 FMW1965409
नाव : मनोहर बळीराम. खरवडे
वडिलांचे नाव: बळीराम. खरवडे
घर क्रमांक : 467
वय : 80 लिंग : पुरुष
छायाचित्र उपलब्ध

209 FMW1804137
नाव : शकुंतला मनोहर खरवडे
पतीचे नाव: मनोहर खरवडे
घर क्रमांक : 467
वय : 73 लिंग : महिला
छायाचित्र उपलब्ध

210 FMW1965813
नाव : रामदास मनोहर खरवडे
वडिलांचे नाव: मनोहर खरवडे
घर क्रमांक : 467
वय : 52 लिंग : पुरुष
छायाचित्र उपलब्ध

211 RJY6018204
नाव : पंकज शामराव कोंडेकार
वडिलांचे नाव: शामराव कोंडेकार
घर क्रमांक : 467
वय : 33 लिंग : पुरुष
छायाचित्र उपलब्ध

212 FMW1802453
नाव : ताराबाई नथ्थू लोथे
पतीचे नाव: नथ्थू लोथे
घर क्रमांक : 468
वय : 76 लिंग : महिला
छायाचित्र उपलब्ध

213 FMW1966274
नाव : आनंदराव नथ्थु लोथे
वडिलांचे नाव: नत्थु लोथे
घर क्रमांक : 468
वय : 47 लिंग : पुरुष
छायाचित्र उपलब्ध

214 RJY3526944
नाव : सुंन्दरा नथ्थु लोथे
पतीचे नाव: नथ्थु लोथे
घर क्रमांक : 468
वय : 45 लिंग : महिला
छायाचित्र उपलब्ध

215 FMW1802446
नाव : सिंधु आनंदराव लोथे
पतीचे नाव: आनंदराव लोथे
घर क्रमांक : 468
वय : 44 लिंग : महिला
छायाचित्र उपलब्ध

216 FMW1800549
नाव : एकनाथ नत्थु लोथे
वडिलांचे नाव: नत्थु लोथे
घर क्रमांक : 468
वय : 43 लिंग : पुरुष
छायाचित्र उपलब्ध

217 RJY6856983
नाव : अजय आनंदराव लोथे
वडिलांचे नाव: आनंदराव लोथे
घर क्रमांक : 468
वय : 27 लिंग : पुरुष
छायाचित्र उपलब्ध

218 RJY6261283
नाव : नंदा राजू कुकडकार
पतीचे नाव: राजू कुकडकार
घर क्रमांक : 470
वय : 37 लिंग : महिला
छायाचित्र उपलब्ध

219 RJY3526969
नाव : अलका रामचंद्र मोगरकर
पतीचे नाव: रामचंद्र मोगरकर
घर क्रमांक : 471
वय : 44 लिंग : महिला
छायाचित्र उपलब्ध

220 RJY6175327
नाव : रामचंद्र मारोती मोंगरकर
वडिलांचे नाव: मारोती मोंगरकर
घर क्रमांक : 471
वय : 49 लिंग : पुरुष
छायाचित्र उपलब्ध

221 RJY7037930
नाव : प्रदीप रामचंद्र मोंगरकर
वडिलांचे नाव: रामचंद्र मोंगरकर
घर क्रमांक : 471
वय : 27 लिंग : पुरुष
छायाचित्र उपलब्ध

222 RJY3526977
नाव : सिंधु देवनाथ भूरसे
वडिलांचे नाव: देवनाथ भूरसे
घर क्रमांक : 472
वय : 63 लिंग : महिला
छायाचित्र उपलब्ध

223 FMW1800465
नाव : सईबाई तूकाराम. भूरसे
पतीचे नाव: तूकाराम. भूरसे
घर क्रमांक : 472
वय : 59 लिंग : महिला
छायाचित्र उपलब्ध

224 FMW1802883
नाव : रामेश्वर तुकाराम भुरसे
वडिलांचे नाव: तुकाराम भुरसे
घर क्रमांक : 473
वय : 41 लिंग : पुरुष
छायाचित्र उपलब्ध

225 FMW1802875
नाव : कविता रामेश्वर भुरसे
पतीचे नाव: रामेश्वर भुरसे
घर क्रमांक : 473
वय : 37 लिंग : महिला
छायाचित्र उपलब्ध

226 FMW1966332
नाव : विश्वनाथ विठोबा चलाख
वडिलांचे नाव: वितथोब चलाख
घर क्रमांक : 473
वय : 51 लिंग : पुरुष
छायाचित्र उपलब्ध

227 FMW1802917
नाव : कांता विश्वनाथ चलाख
पतीचे नाव: विश्वनाथ चलाख
घर क्रमांक : 473
वय : 47 लिंग : महिला
छायाचित्र उपलब्ध

228 RJY1252337
नाव : गिरीधर विश्वनाथ चलाख
वडिलांचे नाव: विश्वनाथ चलाख
घर क्रमांक : 473
वय : 36 लिंग : पुरुष
छायाचित्र उपलब्ध

229 RJY6735369
नाव : लक्ष्मी सचिन चलाख
पतीचे नाव: सचिन चलाख
घर क्रमांक : 473
वय : 31 लिंग : महिला
छायाचित्र उपलब्ध

230 RJY6735351
नाव : छाया गिरिधर चलाख
पतीचे नाव: गिरिधर चलाख
घर क्रमांक : 473
वय : 30 लिंग : महिला
छायाचित्र उपलब्ध

231 FMW1802198
नाव : वच्छला बालाजी धोडरे
पतीचे नाव: बालाजी धोडरे
घर क्रमांक : 473
वय : 66 लिंग : महिला
छायाचित्र उपलब्ध

232 FMW1967181
नाव : विलास बालाजी धोडरे
वडिलांचे नाव: बालाजी धोडरे
घर क्रमांक : 473
वय : 51 लिंग : पुरुष
छायाचित्र उपलब्ध

233 FMW1965615
नाव : रामचंद्र बालाजी धोडरे
वडिलांचे नाव: बालाजी धोडरे
घर क्रमांक : 473
वय : 49 लिंग : पुरुष
छायाचित्र उपलब्ध

234 FMW1801109
नाव : वर्षा विलास धोडरे
पतीचे नाव: विलास धोडरे
घर क्रमांक : 473
वय : 48 लिंग : महिला
छायाचित्र उपलब्ध

235 RJY6840839
नाव : मिथुन विलास धोडरे
वडिलांचे नाव: विलास धोडरे
घर क्रमांक : 473
वय : 27 लिंग : पुरुष
छायाचित्र उपलब्ध

236 RJY0595976
नाव : विलास. भिवा मंडलवार
वडिलांचे नाव: भिवा मंडलवार
घर क्रमांक : 473
वय : 50 लिंग : पुरुष
छायाचित्र उपलब्ध

237 FMW1802404
नाव : अरूणा विलास. मंडलवार
पतीचे नाव: विलास. मंडलवार
घर क्रमांक : 473
वय : 47 लिंग : महिला
छायाचित्र उपलब्ध

238 RJY6261341
नाव : सुधीर नानाजी मंडलवार
वडिलांचे नाव: नानाजी मंडलवार
घर क्रमांक : 473
वय : 37 लिंग : पुरुष
छायाचित्र उपलब्ध

239 RJY6735468
नाव : प्रतिभा सुधीर मंडलवार
पतीचे नाव: सुधीर मंडलवार
घर क्रमांक : 473
वय : 32 लिंग : महिला
छायाचित्र उपलब्ध

240 RJY6735450
नाव : ममता सोमेश्वर मेश्राम
पतीचे नाव: सोमेश्वर मेश्राम
घर क्रमांक : 473
वय : 38 लिंग : महिला
छायाचित्र उपलब्ध

241 RJY6735435
नाव : मीनाक्षी दिलीप मेश्राम
पतीचे नाव: दिलीप मेश्राम
घर क्रमांक : 473
वय : 33 लिंग : महिला
छायाचित्र उपलब्ध

242 RJY6073910
नाव : पिंयंका बालाजी मेश्राम
पतीचे नाव: बालाजी मेश्राम
घर क्रमांक : 473 अ
वय : 35 लिंग : महिला
छायाचित्र उपलब्ध

243 RJY1252501
नाव : मंगेश सुधाकर शेटे
वडिलांचे नाव: सुधाकर शेटे
घर क्रमांक : 473-क
वय : 35 लिंग : पुरुष
छायाचित्र उपलब्ध

244 RJY1252725
नाव : बालाजी दादाजी मेश्राम
वडिलांचे नाव: दादाजी मेश्राम
घर क्रमांक : 473/अ
वय : 43 लिंग : पुरुष
छायाचित्र उपलब्ध

245 RJY3526993
नाव : दिलीप दादाजी मेश्राम
वडिलांचे नाव: दादाजी मेश्राम
घर क्रमांक : 473/अ
वय : 40 लिंग : पुरुष
छायाचित्र उपलब्ध

246 RJY1252493
नाव : सोमेश्वर दादाजी मेश्राम
वडिलांचे नाव: दादाजी मेश्राम
घर क्रमांक : 473/अ
वय : 37 लिंग : पुरुष
छायाचित्र उपलब्ध

247 RJY0595986
नाव : शोभा प्रकाश चापडे
पतीचे नाव: प्रकाश चापडे
घर क्रमांक : 473a
वय : 49 लिंग : महिला
छायाचित्र उपलब्ध

248 FMW1803428
नाव : जनार्धन दादाजी मडलवार
वडिलांचे नाव: दादाजी मडलवार
घर क्रमांक : 473अ
वय : 43 लिंग : पुरुष
छायाचित्र उपलब्ध

249 RJY0595996
नाव : दादाजी भिवा मंडलवार
वडिलांचे नाव: भिवा मंडलवार
घर क्रमांक : 473a
वय : 61 लिंग : पुरुष
छायाचित्र उपलब्ध

250 FMW1803188
नाव : सूमन दादाजी मंडलवार
पतीचे नाव: दादाजी मंडलवार
घर क्रमांक : 473अ
वय : 55 लिंग : महिला
छायाचित्र उपलब्ध

251 RJY3527009
नाव : निलाबाई श्रावण शेटय
पतीचे नाव: श्रावण शेटय
घर क्रमांक : 473ड
वय : 59 लिंग : महिला
छायाचित्र उपलब्ध

252 FMW1801844
नाव : मंगलाबाई श्रावण शेटय
पतीचे नाव: श्रावण शेटय
घर क्रमांक : 473ड
वय : 54 लिंग : महिला
छायाचित्र उपलब्ध

253 FMW1965680
नाव : प्रकाश पांडुरंग चापडे
वडिलांचे नाव: पांडुरंग चापडे
घर क्रमांक : 473ई
वय : 53 लिंग : पुरुष
छायाचित्र उपलब्ध

254 FMW1801067
नाव : मंगलाबाई दादाजी मेश्राम
पतीचे नाव: दादाजी मेश्राम
घर क्रमांक : 473ज
वय : 59 लिंग : महिला
छायाचित्र उपलब्ध

255 FMW1966381
नाव : सुधाकर गंगाधर शेटय
वडिलांचे नाव: गंगाधर शेटय
घर क्रमांक : 473क
वय : 60 लिंग : पुरुष
छायाचित्र उपलब्ध

256 FMW1800648
नाव : निमर्ला सूधाकर शेटय
पतीचे नाव: सूधाकर शेटय
घर क्रमांक : 473क
वय : 56 लिंग : महिला
छायाचित्र उपलब्ध

257 FMW1803170
नाव : रमेश यादव बनकर
वडिलांचे नाव: यादव बनकर
घर क्रमांक : 474
वय : 48 लिंग : पुरुष
छायाचित्र उपलब्ध

258 FMW1803162
नाव : संगिता रमेश बनकर
पतीचे नाव: रमेश बनकर
घर क्रमांक : 474
वय : 44 लिंग : महिला
छायाचित्र उपलब्ध

259 RJY6175350
नाव : रामाजी मंगरु कोसरे
वडिलांचे नाव: मंगरु कोसरे
घर क्रमांक : 474
वय : 54 लिंग : पुरुष
छायाचित्र उपलब्ध

260 RJY1524461
नाव : विमल रामाजी कोसरे
पतीचे नाव: रामाजी कोसरे
घर क्रमांक : 474
वय : 49 लिंग : महिला
छायाचित्र उपलब्ध

261 RJY0596015
नाव : सिधूं महादेव भूरसे
पतीचे नाव: महादेव भूरसे
घर क्रमांक : 475
वय : 64 लिंग : महिला
छायाचित्र उपलब्ध

262 RJY6018121
नाव : देवानंद महादेव भुरसे
वडिलांचे नाव: महादेव भुरसे
घर क्रमांक : 475
वय : 36 लिंग : पुरुष
छायाचित्र उपलब्ध

263 RJY7112089
नाव : पूजा भूरसे
पतीचे नाव: देवानंद भूरसे
घर क्रमांक : 475
वय : 31 लिंग : महिला
छायाचित्र उपलब्ध

264 RJY6794820
नाव : गोपिचंद महादेव भुरसे
वडिलांचे नाव: महादेव भुरसे
घर क्रमांक : 475
वय : 32 लिंग : पुरुष
छायाचित्र उपलब्ध

265 FMW1801992
नाव : आनंदा रूषी भोयर
पतीचे नाव: रूषी भोयर
घर क्रमांक : 476
वय : 58 लिंग : महिला
छायाचित्र उपलब्ध

266 FMW1966845
नाव : विजय रुषी भोयर
वडिलांचे नाव: रुषी भोयर
घर क्रमांक : 476
वय : 44 लिंग : पुरुष
छायाचित्र उपलब्ध

267 RJY1524404
नाव : पुरुषोत्तम रुषी भोयर
वडिलांचे नाव: रुषी भोयर
घर क्रमांक : 476
वय : 40 लिंग : पुरुष
छायाचित्र उपलब्ध

268 RJY6611016
नाव : निर्मला विजय भोयर
पतीचे नाव: विजय भोयर
घर क्रमांक : 476
वय : 34 लिंग : महिला
छायाचित्र उपलब्ध

269 RJY6735484
नाव : यशोधरा मुखरू भोयर
पतीचे नाव: मुखरू भोयर
घर क्रमांक : 477
वय : 49 लिंग : महिला
छायाचित्र उपलब्ध

270 RJY6735534
नाव : प्रशांत मुखरू भोयर
वडिलांचे नाव: मुखरू भोयर
घर क्रमांक : 477
वय : 29 लिंग : पुरुष
छायाचित्र उपलब्ध

271 FMW1801000
नाव : पंढरी गोमा भोयर
वडिलांचे नाव: गोमा भोयर
घर क्रमांक : 477अ
वय : 59 लिंग : पुरुष
छायाचित्र उपलब्ध

272 FMW1966878
नाव : सूमन पंढरी भोयर
पतीचे नाव: पंढरी भोयर
घर क्रमांक : 477अ
वय : 53 लिंग : महिला
छायाचित्र उपलब्ध

273 RJY1252832
नाव : आशिष नामदेव चिचघरे
वडिलांचे नाव: नामदेव चिचघरे
घर क्रमांक : 478-ब
वय : 35 लिंग : पुरुष
छायाचित्र उपलब्ध

274 FMW1804251
नाव : शेवंता पांडूरंग धोडरे
पतीचे नाव: पांडूरंग धोडरे
घर क्रमांक : 479
वय : 73 लिंग : महिला
छायाचित्र उपलब्ध

275 RJY6735419
नाव : सुरेखा बंडू धोडरे
पतीचे नाव: बंडू धोडरे
घर क्रमांक : 479
वय : 40 लिंग : महिला
छायाचित्र उपलब्ध

276 FMW1965391
नाव : बंडू पांडुरंग धोंडरे
वडिलांचे नाव: पांडुरंग धोंडरे
घर क्रमांक : 479
वय : 43 लिंग : पुरुष
छायाचित्र उपलब्ध

277 RJY6175392
नाव : माया सुभाष निंबेकर
वडिलांचे नाव: सुभाष निंबेकर
घर क्रमांक : 479
वय : 48 लिंग : महिला
छायाचित्र उपलब्ध

278 FMW1802537
नाव : देवराव केशव उपरीकर
वडिलांचे नाव: केशव उपरीकर
घर क्रमांक : 480
वय : 62 लिंग : पुरुष
छायाचित्र उपलब्ध

279 FMW1802826
नाव : मंदा देवराव उपरीकर
पतीचे नाव: देवराव उपरीकर
घर क्रमांक : 480
वय : 59 लिंग : महिला
छायाचित्र उपलब्ध

280 FMW1966738
नाव : वामन कानू मेश्राम
वडिलांचे नाव: कानू मेश्राम
घर क्रमांक : 481
वय : 62 लिंग : पुरुष
छायाचित्र उपलब्ध

281 FMW1801414
नाव : सत्यभामा वामन मेश्राम
पतीचे नाव: वामन मेश्राम
घर क्रमांक : 481
वय : 56 लिंग : महिला
छायाचित्र उपलब्ध

282 FMW1801968
नाव : वच्छला टिकाराम. नैताम
पतीचे नाव: टिकाराम. नैताम
घर क्रमांक : 482
वय : 64 लिंग : महिला
छायाचित्र उपलब्ध

283 FMW1803204
नाव : आनंदराव टिकाराम. नैताम
वडिलांचे नाव: टिकाराम. नैताम
घर क्रमांक : 482
वय : 52 लिंग : पुरुष
छायाचित्र उपलब्ध

284 FMW1801976
नाव : छायाबाई आनंदराव नैताम
पतीचे नाव: आनंदराव नैताम
घर क्रमांक : 482
वय : 48 लिंग : महिला
छायाचित्र उपलब्ध

285 RJY0596049
नाव : यशवंत टिकाराम. नैताम
वडिलांचे नाव: टिकाराम. नैताम
घर क्रमांक : 482
वय : 48 लिंग : पुरुष
छायाचित्र उपलब्ध

286 FMW1801950
नाव : वर्षा यशवंत नैताम
पतीचे नाव: यशवंत नैताम
घर क्रमांक : 482
वय : 45 लिंग : महिला
छायाचित्र उपलब्ध

287 FMW1965730
नाव : सदाशिव श्रावण भूरसे
वडिलांचे नाव: श्रावण भूरसे
घर क्रमांक : 483
वय : 64 लिंग : पुरुष
छायाचित्र उपलब्ध

288 RJY0596055
नाव : ताराबाई सदाशिव भूरसे
पतीचे नाव: सदाशिव भूरसे
घर क्रमांक : 483
वय : 59 लिंग : महिला
छायाचित्र उपलब्ध

289 RJY1252485
नाव : किशोर सदाशिव भुरसे
वडिलांचे नाव: सदाशिव भुरसे
घर क्रमांक : 483
वय : 41 लिंग : पुरुष
छायाचित्र उपलब्ध

290 RJY1252873
नाव : प्रमोद सदाशिव भुरसे
वडिलांचे नाव: सदाशिव भुरसे
घर क्रमांक : 483
वय : 36 लिंग : पुरुष
छायाचित्र उपलब्ध

291 RJY6735476
नाव : संगीता प्रमोद भुरसे
पतीचे नाव: प्रमोद भुरसे
घर क्रमांक : 483
वय : 34 लिंग : महिला
छायाचित्र उपलब्ध

292 RJY3527041
नाव : तारा बाळू भूरसे
पतीचे नाव: बाळू भूरसे
घर क्रमांक : 483अ
वय : 68 लिंग : महिला
छायाचित्र उपलब्ध

293 FMW1802529
नाव : पंढरी बाळू भूरसे
वडिलांचे नाव: बाळू भूरसे
घर क्रमांक : 483अ
वय : 49 लिंग : पुरुष
छायाचित्र उपलब्ध

294 FMW1965698
नाव : कविता पंढरी भूरसे
पतीचे नाव: पंढरी भूरसे
घर क्रमांक : 483अ
वय : 46 लिंग : महिला
छायाचित्र उपलब्ध

295 RJY0596065
नाव : वच्छला पत्रु भुरसे
पतीचे नाव: पत्रु भुरसे
घर क्रमांक : 484
वय : 69 लिंग : महिला
छायाचित्र उपलब्ध

296 FMW1965649
नाव : गीता संजय भुरसे
पतीचे नाव: संजय भुरसे
घर क्रमांक : 484
वय : 46 लिंग : महिला
छायाचित्र उपलब्ध

297 FMW1803410
नाव : छाया रमेश भुरसे
पतीचे नाव: रमेश भुरसे
घर क्रमांक : 484
वय : 42 लिंग : महिला
छायाचित्र उपलब्ध

298 FMW1966761
नाव : शारदा गोपीनाथ लक्षणे
पतीचे नाव: गोपीनाथ लक्षणे
घर क्रमांक : 484
वय : 68 लिंग : महिला
छायाचित्र उपलब्ध

299 FMW1965748
नाव : धनंजय गोपीनाथ लक्षणे
वडिलांचे नाव: गोपीनाथ लक्षणे
घर क्रमांक : 484
वय : 49 लिंग : पुरुष
छायाचित्र उपलब्ध

300 FMW1965607
नाव : कालिदास गोपीनाथ लक्षणे
वडिलांचे नाव: गोपीनाथ लक्षणे
घर क्रमांक : 484
वय : 44 लिंग : पुरुष
छायाचित्र उपलब्ध

301 RJY6735500
नाव : प्रवीण योगाजी मेश्राम
वडिलांचे नाव: योगाजी मेश्राम
घर क्रमांक : 484
वय : 29 लिंग : पुरुष
छायाचित्र उपलब्ध

302 FMW1965573
नाव : संजय पत्रु भुरसे
वडिलांचे नाव: पत्रु भुरसे
घर क्रमांक : 484अ
वय : 48 लिंग : पुरुष
छायाचित्र उपलब्ध

303 FMW1803295
नाव : रमेश पत्रु भुरसे
वडिलांचे नाव: पत्रु भुरसे
घर क्रमांक : 484अ
वय : 44 लिंग : पुरुष
छायाचित्र उपलब्ध

304 FMW1804061
नाव : विठाबाई मेघराज चापळे
पतीचे नाव: मेघराज चापळे
घर क्रमांक : 484ब
वय : 57 लिंग : महिला
छायाचित्र उपलब्ध

305 FMW1802495
नाव : योगाजी वकटु मेश्राम
वडिलांचे नाव: वकटु मेश्राम
घर क्रमांक : 484क
वय : 56 लिंग : पुरुष
छायाचित्र उपलब्ध

306 FMW1802487
नाव : पूष्पा योगाजी मेश्राम
पतीचे नाव: योगाजी मेश्राम
घर क्रमांक : 484क
वय : 53 लिंग : महिला
छायाचित्र उपलब्ध

307 RJY7037997
नाव : सपना मुकेश लठ्ठे
पतीचे नाव: मुकेश लठ्ठे
घर क्रमांक : 485
वय : 34 लिंग : महिला
छायाचित्र उपलब्ध

308 RJY6735294
नाव : आरती फाल्गुन लठ्ठे
पतीचे नाव: फाल्गुन लठ्ठे
घर क्रमांक : 485
वय : 33 लिंग : महिला
छायाचित्र उपलब्ध

309 FMW1800515
नाव : शालिकराव श्रीहरी लठ्ठे
वडिलांचे नाव: श्रीहरी लठ्ठे
घर क्रमांक : 485
वय : 74 लिंग : पुरुष
छायाचित्र उपलब्ध

310 FMW1801364
नाव : बंडू श्रीहरी लठ्ठे
वडिलांचे नाव: श्रीहरी लठ्ठे
घर क्रमांक : 485
वय : 69 लिंग : पुरुष
छायाचित्र उपलब्ध

311 FMW1800523
नाव : इंदिराबाई शालिकराम. लठ्ठे
पतीचे नाव: शालिकराम. लठ्ठे
घर क्रमांक : 485
वय : 69 लिंग : महिला
छायाचित्र उपलब्ध

312 FMW1801356
नाव : अंजनाबाई बडूं लठ्ठे
पतीचे नाव: बडूं लठ्ठे
घर क्रमांक : 485
वय : 64 लिंग : महिला
छायाचित्र उपलब्ध

313 RJY6018071
नाव : फाल्गुन बंडु लठ्ठे
वडिलांचे नाव: बंडु लठ्ठे
घर क्रमांक : 485
वय : 38 लिंग : पुरुष
छायाचित्र उपलब्ध

314 RJY1524446
नाव : देविदास शालिकराम लठ्ठे
वडिलांचे नाव: शालिकराम लठ्ठे
घर क्रमांक : 485
वय : 36 लिंग : पुरुष
छायाचित्र उपलब्ध

315 RJY1524396
नाव : चंद्रशेखर शालीकराम लठ्ठे
वडिलांचे नाव: शालीकराम लठ्ठे
घर क्रमांक : 485
वय : 38 लिंग : पुरुष
छायाचित्र उपलब्ध

316 RJY6261457
नाव : मुकेश बंडू लठे
वडिलांचे नाव: बंडू लठे
घर क्रमांक : 485
वय : 33 लिंग : पुरुष
छायाचित्र उपलब्ध

317 FMW1967439
नाव : गंगाधर देवनाथ नैताम
वडिलांचे नाव: देवनाथ नैताम
घर क्रमांक : 488
वय : 49 लिंग : पुरुष
छायाचित्र उपलब्ध

318 FMW1967538
नाव : अलका गंगाधर नैताम
पतीचे नाव: गंगाधर नैताम
घर क्रमांक : 488
वय : 44 लिंग : महिला
छायाचित्र उपलब्ध

319 FMW1966324
नाव : कवळू केशव दूधबळे
वडिलांचे नाव: केशव दूधबळे
घर क्रमांक : 489
वय : 68 लिंग : पुरुष
छायाचित्र उपलब्ध

320 FMW1966522
नाव : कूसूम. कवळू दूधबळे
पतीचे नाव: कवळू दूधबळे
घर क्रमांक : 489
वय : 63 लिंग : महिला
छायाचित्र उपलब्ध

321 FMW1968304
नाव : गुरुदेव कवळु दुधबळे
वडिलांचे नाव: कवळु दुधबळे
घर क्रमांक : 489
वय : 45 लिंग : पुरुष
छायाचित्र उपलब्ध

322 RJY3527058
नाव : अर्चना गुरूदेव दुधबळे
पतीचे नाव: गुरूदेव दुधबळे
घर क्रमांक : 489
वय : 38 लिंग : महिला
छायाचित्र उपलब्ध

323 FMW1803303
नाव : वंदना महादेव दूधबळे
पतीचे नाव: महादेव दूधबळे
घर क्रमांक : 490
वय : 60 लिंग : महिला
छायाचित्र उपलब्ध

324 FMW1801521
नाव : ईश्वर केशव दूधबळे
वडिलांचे नाव: केशव दूधबळे
घर क्रमांक : 491
वय : 64 लिंग : पुरुष
छायाचित्र उपलब्ध

325 FMW1801596
नाव : वनिता ईश्वर दूधबळे
पतीचे नाव: ईश्वर दूधबळे
घर क्रमांक : 491
वय : 61 लिंग : महिला
छायाचित्र उपलब्ध

326 RJY1252238
नाव : नरेंद्र ईश्वर दुधबळे
वडिलांचे नाव: ईश्वर दुधबळे
घर क्रमांक : 491
वय : 38 लिंग : पुरुष
छायाचित्र उपलब्ध

327 RJY1252550
नाव : गंगाधर यशवंत चिचघरे
वडिलांचे नाव: यशवंत चिचघरे
घर क्रमांक : 492
वय : 39 लिंग : पुरुष
छायाचित्र उपलब्ध

328 RJY7037625
नाव : जयश्री गंगाधर चिचघरे
पतीचे नाव: गंगाधर चिचघरे
घर क्रमांक : 492
वय : 35 लिंग : महिला
छायाचित्र उपलब्ध

329 FMW1803857
नाव : लक्ष्मी नानाजी चिचघरे
पतीचे नाव: नानाजी चिचघरे
घर क्रमांक : 492अ
वय : 68 लिंग : महिला
छायाचित्र उपलब्ध

330 RJY0596085
नाव : यशवंत रावजी चिचघरे
वडिलांचे नाव: रावजी चिचघरे
घर क्रमांक : 492b
वय : 64 लिंग : पुरुष
छायाचित्र उपलब्ध

331 FMW1800812
नाव : सिधूं यशंवत चिचघरे
पतीचे नाव: यशंवत चिचघरे
घर क्रमांक : 492ब
वय : 59 लिंग : महिला
छायाचित्र उपलब्ध

332 FMW1803899
नाव : यमूना दादाजी चिचघरे
पतीचे नाव: दादाजी चिचघरे
घर क्रमांक : 492क
वय : 63 लिंग : महिला
छायाचित्र उपलब्ध

333 FMW1967298
नाव : रामेश्वर दादाजी चिचघरे
वडिलांचे नाव: दादाजी चिचघरे
घर क्रमांक : 492क
वय : 52 लिंग : पुरुष
छायाचित्र उपलब्ध

334 FMW1965227
नाव : अलका रामेश्वर चिचघरे
पतीचे नाव: रामेश्वर चिचघरे
घर क्रमांक : 492क
वय : 44 लिंग : महिला
छायाचित्र उपलब्ध

335 FMW1966605
नाव : गजानन दादाजी चिचघरे
वडिलांचे नाव: दादाजी चिचघरे
घर क्रमांक : 492क
वय : 41 लिंग : पुरुष
छायाचित्र उपलब्ध

336 RJY1524370
नाव : रोशना विजय चिचघरे
पतीचे नाव: विजय चिचघरे
घर क्रमांक : 493
वय : 40 लिंग : महिला
छायाचित्र उपलब्ध

337 FMW1801042
नाव : विजय शामराव चींचघरे
वडिलांचे नाव: शामराव चींचघरे
घर क्रमांक : 493
वय : 45 लिंग : पुरुष
छायाचित्र उपलब्ध

338 FMW1802040
नाव : कवळू तूकाराम. जूआरे
वडिलांचे नाव: तूकाराम. जूआरे
घर क्रमांक : 493
वय : 74 लिंग : पुरुष
छायाचित्र उपलब्ध

339 FMW1966704
नाव : अनिल कवळू जूआरे
वडिलांचे नाव: कवळू जूआरे
घर क्रमांक : 493
वय : 49 लिंग : पुरुष
छायाचित्र उपलब्ध

340 FMW1801018
नाव : सूनिल कवळू जूआरे
वडिलांचे नाव: कवळू जूआरे
घर क्रमांक : 493
वय : 46 लिंग : पुरुष
छायाचित्र उपलब्ध

341 FMW1966746
नाव : हामसला अनिल जुवारे
पतीचे नाव: अनिल जुवारे
घर क्रमांक : 493
वय : 40 लिंग : महिला
छायाचित्र उपलब्ध

342 RJY0596095
नाव : विमल महादेव चिचघरे
पतीचे नाव: महादेव चिचघरे
घर क्रमांक : 493a
वय : 70 लिंग : महिला
छायाचित्र उपलब्ध

343 FMW1803808
नाव : सरस्वती शामराव चिचघरे
पतीचे नाव: शामराव चिचघरे
घर क्रमांक : 493ब
वय : 78 लिंग : महिला
छायाचित्र उपलब्ध

344 RJY6175418
नाव : लालाजी शामराव चिचघरे
वडिलांचे नाव: शामराव चिचघरे
घर क्रमांक : 493ब
वय : 52 लिंग : पुरुष
छायाचित्र उपलब्ध

345 FMW1800820
नाव : सुनंदा लालाजी चीचघरे
पतीचे नाव: लालाजी चीचघरे
घर क्रमांक : 493ब
वय : 47 लिंग : महिला
छायाचित्र उपलब्ध

346 RJY6175400
नाव : राजू शामराव चिचघरे
वडिलांचे नाव: शामराव चिचघरे
घर क्रमांक : 493ब
वय : 43 लिंग : पुरुष
छायाचित्र उपलब्ध

347 FMW1802438
नाव : संगिता सुधाकर नैताम
पतीचे नाव: सुधाकर नैताम
घर क्रमांक : 494
वय : 48 लिंग : महिला
छायाचित्र उपलब्ध

348 RJY6794788
नाव : निशिकांत मधुकर नैताम
वडिलांचे नाव: मधुकर नैताम
घर क्रमांक : 494
वय : 28 लिंग : पुरुष
छायाचित्र उपलब्ध

349 RJY7122815
नाव : शुभम नैताम
वडिलांचे नाव: सुधाकर नैताम
घर क्रमांक : 494
वय : 26 लिंग : पुरुष
छायाचित्र उपलब्ध

350 FMW1804145
नाव : लक्ष्मीबाई रेवनाथ नैताम
पतीचे नाव: रेवनाथ नैताम
घर क्रमांक : 494
वय : 69 लिंग : महिला
छायाचित्र उपलब्ध

351 FMW1965839
नाव : मधूकर रेवनाथ नैताम
वडिलांचे नाव: रेवनाथ नैताम
घर क्रमांक : 494
वय : 51 लिंग : पुरुष
छायाचित्र उपलब्ध

352 FMW1965292
नाव : कविता मधूकर नैताम
वडिलांचे नाव: मधूकर नैताम
घर क्रमांक : 494
वय : 47 लिंग : महिला
छायाचित्र उपलब्ध

353 RJY6261291
नाव : सुभाष वामन बोरकर
वडिलांचे नाव: वामन बोरकर
घर क्रमांक : 495
वय : 34 लिंग : पुरुष
छायाचित्र उपलब्ध

354 RJY6261366
नाव : योगेंद्र विठ्ठल बोरकर
वडिलांचे नाव: विठ्ठल बोरकर
घर क्रमांक : 495
वय : 34 लिंग : पुरुष
छायाचित्र उपलब्ध

355 RJY3527066
नाव : विठ्ठल धोंडू बोरकर
वडिलांचे नाव: धोंडू बोरकर
घर क्रमांक : 495अ
वय : 72 लिंग : पुरुष
छायाचित्र उपलब्ध

356 RJY3527074
नाव : अंजना विठ्ठल बोरकर
पतीचे नाव: विठ्ठल बोरकर
घर क्रमांक : 495अ
वय : 68 लिंग : महिला
छायाचित्र उपलब्ध

357 FMW1803634
नाव : कौशल्या विठ्ठल बोरकर
पतीचे नाव: विठ्ठल बोरकर
घर क्रमांक : 495अ
वय : 54 लिंग : महिला
छायाचित्र उपलब्ध

358 FMW1800671
नाव : लोमेश्वर विठ्ठल बोरकर
वडिलांचे नाव: विठ्ठल बोरकर
घर क्रमांक : 495अ
वय : 44 लिंग : पुरुष
छायाचित्र उपलब्ध

359 FMW1967363
नाव : वामन धोंडू बोरकर
वडिलांचे नाव: धोंडू बोरकर
घर क्रमांक : 495ब
वय : 65 लिंग : पुरुष
छायाचित्र उपलब्ध

360 FMW1967355
नाव : पूष्पाबाई वामन बोरकर
पतीचे नाव: वामन बोरकर
घर क्रमांक : 495ब
वय : 58 लिंग : महिला
छायाचित्र उपलब्ध

361 RJY3527082
नाव : श्रीराम वामनराव बोरकर
वडिलांचे नाव: वामनराव बोरकर
घर क्रमांक : 495ब
वय : 36 लिंग : पुरुष
छायाचित्र उपलब्ध

362 RJY7112071
नाव : सुप्रिया चापले
पतीचे नाव: परशुराम चपले
घर क्रमांक : 496
वय : 26 लिंग : महिला
छायाचित्र उपलब्ध

363 FMW1967090
नाव : सोका मुरलीधर चापले
वडिलांचे नाव: मुरलीधर चापले
घर क्रमांक : 496
वय : 63 लिंग : पुरुष
छायाचित्र उपलब्ध

364 FMW1967066
नाव : इंदिरा शोका चापले
पतीचे नाव: शोका चापले
घर क्रमांक : 496
वय : 60 लिंग : महिला
छायाचित्र उपलब्ध

365 RJY7354764
नाव : महेश भोयर
वडिलांचे नाव: दशरथ भोयर
घर क्रमांक : 497
वय : 24 लिंग : पुरुष
छायाचित्र उपलब्ध

366 FMW1966308
नाव : दशरथ नारायण भोयर
वडिलांचे नाव: नारायण भोयर
घर क्रमांक : 497
वय : 49 लिंग : पुरुष
छायाचित्र उपलब्ध

367 FMW1966316
नाव : ताराबाई दशरथ भोयर
पतीचे नाव: दशरथ भोयर
घर क्रमांक : 497
वय : 46 लिंग : महिला
छायाचित्र उपलब्ध

368 RJY1252600
नाव : राजोराम नारायण भोयर
वडिलांचे नाव: नारायण भोयर
घर क्रमांक : 497
वय : 42 लिंग : पुरुष
छायाचित्र उपलब्ध

369 RJY1252634
नाव : आशा राजीराम भोयर
वडिलांचे नाव: राजोराम भोयर
घर क्रमांक : 497
वय : 37 लिंग : महिला
छायाचित्र उपलब्ध

370 FMW1965888
नाव : यशवंत मनिराम चंदनखेडे
वडिलांचे नाव: मनिराम चंदनखेडे
घर क्रमांक : 498
वय : 54 लिंग : पुरुष
छायाचित्र उपलब्ध

371 FMW1965219
नाव : प्रियांका यशवंत चंदनखेडे
पतीचे नाव: यशवंत चंदनखेडे
घर क्रमांक : 498
वय : 49 लिंग : महिला
छायाचित्र उपलब्ध

372 FMW1965201
नाव : पूष्पा विलास. चंदनखेडे
पतीचे नाव: विलास. चंदनखेडे
घर क्रमांक : 498
वय : 46 लिंग : महिला
छायाचित्र उपलब्ध

373 RJY6735401
नाव : सोनुताई विलास चंदनखेडे
वडिलांचे नाव: विलास चंदनखेडे
घर क्रमांक : 498
वय : 31 लिंग : महिला
छायाचित्र उपलब्ध

374 RJY6735393
नाव : किशोर विलास चंदनखेडे
वडिलांचे नाव: विलास चंदनखेडे
घर क्रमांक : 498
वय : 29 लिंग : पुरुष
छायाचित्र उपलब्ध

375 FMW1967140
नाव : संपदा नानाजी काळबांधे
पतीचे नाव: नानाजी काळबांधे
घर क्रमांक : 498अ
वय : 61 लिंग : महिला
छायाचित्र उपलब्ध

376 RJY1523042
नाव : गुरुदेव बाळू मेश्राम
वडिलांचे नाव: बाळू मेश्राम
घर क्रमांक : 499
वय : 42 लिंग : पुरुष
छायाचित्र उपलब्ध

377 FMW1967447
नाव : विमल बाळू मेश्राम
पतीचे नाव: बाळू मेश्राम
घर क्रमांक : 499
वय : 73 लिंग : महिला
छायाचित्र उपलब्ध

378 RJY1556695
नाव : शंकर हनाजी भुरसे
वडिलांचे नाव: हनाजी भुरसे
घर क्रमांक : 500
वय : 56 लिंग : पुरुष
छायाचित्र उपलब्ध

379 RJY1524412
नाव : शालीनी शंकर भुरसे
पतीचे नाव: शंकर भुरसे
घर क्रमांक : 500
वय : 50 लिंग : महिला
छायाचित्र उपलब्ध

380 FMW1800606
नाव : दिपक चोखोबा मानकर
वडिलांचे नाव: चोखोबा मानकर
घर क्रमांक : 501
वय : 54 लिंग : पुरुष
छायाचित्र उपलब्ध

381 RJY3527116
नाव : सिमा दिपक मानकर
पतीचे नाव: सिमा दिपक मानकर
घर क्रमांक : 501
वय : 38 लिंग : महिला
छायाचित्र उपलब्ध

382 RJY1524479
नाव : लक्ष्मी रमेश निमकर
पतीचे नाव: रमेश निमकर
घर क्रमांक : 501
वय : 49 लिंग : महिला
छायाचित्र उपलब्ध

383 RJY3527108
नाव : भास्कर जैराम. निमकर
वडिलांचे नाव: जैराम. निमकर
घर क्रमांक : 501
वय : 47 लिंग : पुरुष
छायाचित्र उपलब्ध

384 RJY3527124
नाव : योगेंद्र वासुदेव निमकर
वडिलांचे नाव: वासुदेव निमकर
घर क्रमांक : 501
वय : 40 लिंग : पुरुष
छायाचित्र उपलब्ध

385 RJY6735260
नाव : शैला योगेंद्र निमकर
पतीचे नाव: योगेंद्र निमकर
घर क्रमांक : 501
वय : 32 लिंग : महिला
छायाचित्र उपलब्ध

386 RJY6735575
नाव : विशाल रमेश निमकर
वडिलांचे नाव: रमेश निमकर
घर क्रमांक : 501
वय : 29 लिंग : महिला
छायाचित्र उपलब्ध

387 RJY1252931
नाव : सुरेंद्र वासुदेव निमकर
वडिलांचे नाव: वासुदेव निमकर
घर क्रमांक : 501/अ
वय : 36 लिंग : पुरुष
छायाचित्र उपलब्ध

388 FMW1803980
नाव : वासूदेव जैराम. निमकर
वडिलांचे नाव: जैराम. निमकर
घर क्रमांक : 501अ
वय : 70 लिंग : पुरुष
छायाचित्र उपलब्ध

389 FMW1803923
नाव : अनूसया वासूदेव निमकर
पतीचे नाव: वासूदेव निमकर
घर क्रमांक : 501अ
वय : 63 लिंग : महिला
छायाचित्र उपलब्ध

390 RJY7354699
नाव : जयक्रीष्ण कुनघाडकर
वडिलांचे नाव: गिरीधर कुनघाडकर
घर क्रमांक : 502
वय : 24 लिंग : पुरुष
छायाचित्र उपलब्ध

391 FMW1968312
नाव : पावर्ता पांडूरंग कूनधाडकर
पतीचे नाव: पांडूरंग कूनधाडकर
घर क्रमांक : 502
वय : 66 लिंग : महिला
छायाचित्र उपलब्ध

392 RJY0596114
नाव : दामोधर पांडूरंग कूनधाडकर
वडिलांचे नाव: पांडूरंग कूनधाडकर
घर क्रमांक : 502
वय : 51 लिंग : पुरुष
छायाचित्र उपलब्ध

393 FMW1800309
नाव : गिरीधर पांडूरंग कूनधाडकर
वडिलांचे नाव: पांडूरंग कूनधाडकर
घर क्रमांक : 502
वय : 49 लिंग : पुरुष
छायाचित्र उपलब्ध

394 FMW1968361
नाव : संगिता दामोधर कुनघाडकर
पतीचे नाव: दामोधर कुनघाडकर
घर क्रमांक : 502
वय : 49 लिंग : महिला
छायाचित्र उपलब्ध

395 FMW1967116
नाव : अर्चना गिरीधर कुनघडकर
पतीचे नाव: गिरीधर कुनघडकर
घर क्रमांक : 502
वय : 46 लिंग : महिला
छायाचित्र उपलब्ध

396 RJY0596122
नाव : परसराम. मूकूंदा कूथे
वडिलांचे नाव: मूकूंदा कूथे
घर क्रमांक : 504
वय : 59 लिंग : पुरुष
छायाचित्र उपलब्ध

397 RJY3527132
नाव : दिगबंर परसराम कुथे
वडिलांचे नाव: परसराम कुथे
घर क्रमांक : 504
वय : 57 लिंग : पुरुष
छायाचित्र उपलब्ध

398 RJY0596130
नाव : वत्सला परसराम. कूथे
पतीचे नाव: परसराम. कूथे
घर क्रमांक : 504
वय : 53 लिंग : महिला
छायाचित्र उपलब्ध

399 FMW1804426
नाव : रामकृष्ण परसराम कुथे
वडिलांचे नाव: परसराम कथे
घर क्रमांक : 504
वय : 41 लिंग : पुरुष
छायाचित्र उपलब्ध

400 RJY0596148
नाव : आनंदाबाई बाजीराव कूथे
पतीचे नाव: बाजीराव कूथे
घर क्रमांक : 505
वय : 59 लिंग : महिला
छायाचित्र उपलब्ध

401 RJY6073936
नाव : वर्षा दामोधर कुथे
पतीचे नाव: दामोधर कुथे
घर क्रमांक : 505 अ
वय : 38 लिंग : महिला
छायाचित्र उपलब्ध

402 FMW1965383
नाव : दामोधर बाजीराव कुथे
वडिलांचे नाव: बाजीराव कुथे
घर क्रमांक : 505अ
वय : 43 लिंग : पुरुष
छायाचित्र उपलब्ध

403 FMW1802321
नाव : वत्सला पांडूरंग धकाते
पतीचे नाव: पांडूरंग धकाते
घर क्रमांक : 506
वय : 74 लिंग : महिला
छायाचित्र उपलब्ध

404 RJY3527140
नाव : विद्या सुरेश धकाते
पतीचे नाव: सुरेश धकाते
घर क्रमांक : 506
वय : 45 लिंग : महिला
छायाचित्र उपलब्ध

405 FMW1800416
नाव : देवाजी मोतीराम. इंकने
वडिलांचे नाव: मोतीराम. इंकने
घर क्रमांक : 506अ
वय : 60 लिंग : पुरुष
छायाचित्र उपलब्ध

406 FMW1800333
नाव : अल्का देवाजी इंकने
पतीचे नाव: देवाजी इंकने
घर क्रमांक : 506अ
वय : 57 लिंग : महिला
छायाचित्र उपलब्ध

407 FMW1803949
नाव : किसन गोपाळा जूआरे
वडिलांचे नाव: गोपाळा जूआरे
घर क्रमांक : 506ब
वय : 58 लिंग : पुरुष
छायाचित्र उपलब्ध

408 FMW1803535
नाव : दिलीप गोपाळा जूआरे
वडिलांचे नाव: गोपाळा जूआरे
घर क्रमांक : 506ब
वय : 55 लिंग : पुरुष
छायाचित्र उपलब्ध

409 FMW1803071
नाव : शशिकला किसन जूआरे
पतीचे नाव: किसन जूआरे
घर क्रमांक : 506ब
वय : 53 लिंग : महिला
छायाचित्र उपलब्ध

410 FMW1802784
नाव : शकून्तला दिलीप जूआरे
पतीचे नाव: दिलीप जूआरे
घर क्रमांक : 506ब
वय : 51 लिंग : महिला
छायाचित्र उपलब्ध

411 FMW1802982
नाव : तूळसिराम. गोपाळा जूआरे
वडिलांचे नाव: गोपाळा जूआरे
घर क्रमांक : 508
वय : 64 लिंग : पुरुष
छायाचित्र उपलब्ध

412 RJY1523133
नाव : मीनाबाई प्रमोद जुआरे
वडिलांचे नाव: प्रमोद जुआरे
घर क्रमांक : 508
वय : 43 लिंग : महिला
छायाचित्र उपलब्ध

413 FMW1802636
नाव : प्रमोद तुळशीराम जुआरे
वडिलांचे नाव: तुळशीराम जुआरे
घर क्रमांक : 508
वय : 41 लिंग : पुरुष
छायाचित्र उपलब्ध

414 FMW1802750
नाव : कमल तुळशीराम जुवारे
पतीचे नाव: तुळशीराम जुवारे
घर क्रमांक : 508
वय : 58 लिंग : महिला
छायाचित्र उपलब्ध

415 FMW1802594
नाव : चंद्रभान श्रीरंग मेश्राम
वडिलांचे नाव: श्रीरंग मेश्राम
घर क्रमांक : 509
वय : 42 लिंग : पुरुष
छायाचित्र उपलब्ध

416 RJY1524529
नाव : नुतन चंद्रभान मेश्राम
पतीचे नाव: चंद्रभान मेश्राम
घर क्रमांक : 509
वय : 38 लिंग : महिला
छायाचित्र उपलब्ध

417 FMW1802685
नाव : श्रीहरी जना मेश्राम
वडिलांचे नाव: जना मेश्राम
घर क्रमांक : 509
वय : 64 लिंग : पुरुष
छायाचित्र उपलब्ध

418 FMW1802586
नाव : कमल श्रीहरी मेश्राम
पतीचे नाव: श्रीहरी मेश्राम
घर क्रमांक : 509
वय : 58 लिंग : महिला
छायाचित्र उपलब्ध

419 FMW1802776
नाव : डोमा मंगूर भूरसे
वडिलांचे नाव: मंगूर भूरसे
घर क्रमांक : 512
वय : 79 लिंग : पुरुष
छायाचित्र उपलब्ध

420 FMW1802388
नाव : मंजूळा डोमा भूरसे
पतीचे नाव: डोमा भूरसे
घर क्रमांक : 512
वय : 68 लिंग : महिला
छायाचित्र उपलब्ध

421 FMW1802271
नाव : शंकर डोमा भुरसे
वडिलांचे नाव: डोमा भुरसे
घर क्रमांक : 512
वय : 66 लिंग : पुरुष
छायाचित्र उपलब्ध

422 RJY6074082
नाव : नंदा शंकर भुरसे
वडिलांचे नाव: शंकर भुरसे
घर क्रमांक : 512
वय : 36 लिंग : महिला
छायाचित्र उपलब्ध

423 FMW1802412
नाव : बापू दामा बावणे
वडिलांचे नाव: दामा बावणे
घर क्रमांक : 512अ
वय : 58 लिंग : पुरुष
छायाचित्र उपलब्ध

424 FMW1802289
नाव : पावर्ता शंकर भूरसे
पतीचे नाव: शंकर भूरसे
घर क्रमांक : 512अ
वय : 50 लिंग : महिला
छायाचित्र उपलब्ध

425 FMW1801257
नाव : नाजूक नारायण कूकडकर
वडिलांचे नाव: नारायण कूकडकर
घर क्रमांक : 513
वय : 64 लिंग : पुरुष
छायाचित्र उपलब्ध

426 FMW1967264
नाव : सिधूं नाजूक कूकडकर
पतीचे नाव: नाजूक कूकडकर
घर क्रमांक : 513
वय : 59 लिंग : महिला
छायाचित्र उपलब्ध

427 FMW1965557
नाव : बंडू नारायण कूकडकर
वडिलांचे नाव: नारायण कूकडकर
घर क्रमांक : 513
वय : 50 लिंग : पुरुष
छायाचित्र उपलब्ध

428 FMW1967280
नाव : माया बंडू कुकडकर
पतीचे नाव: बंडू कुकडकर
घर क्रमांक : 513
वय : 44 लिंग : महिला
छायाचित्र उपलब्ध

429 RJY6735492
नाव : मोहन बंडू कुकडकार
वडिलांचे नाव: बंडू कुकडकार
घर क्रमांक : 513
वय : 29 लिंग : पुरुष
छायाचित्र उपलब्ध

430 RJY6852875
नाव : स्वप्नील बंडू कुकडकर
वडिलांचे नाव: बंडू कुकडकर
घर क्रमांक : 513
वय : 26 लिंग : पुरुष
छायाचित्र उपलब्ध

431 RJY7122807
नाव : मनिषा चापले
पतीचे नाव: शंकर चापले
घर क्रमांक : 514
वय : 30 लिंग : महिला
छायाचित्र उपलब्ध

432 RJY6073969
नाव : कुसुम गजानन चापळे
पतीचे नाव: गजानन चापळे
घर क्रमांक : 514 ब
वय : 33 लिंग : महिला
छायाचित्र उपलब्ध

433 RJY1252865
नाव : प्रमोद रामभाऊ चापले
वडिलांचे नाव: रामभाऊ चापले
घर क्रमांक : 514-ब
वय : 35 लिंग : पुरुष
छायाचित्र उपलब्ध

434 RJY0596174
नाव : विमल नत्थू चापले
पतीचे नाव: नत्थू चापले
घर क्रमांक : 514a
वय : 74 लिंग : महिला
छायाचित्र उपलब्ध

435 RJY1523075
नाव : शंकर रामभाऊ चापडे
वडिलांचे नाव: रामभाऊ चापडे
घर क्रमांक : 514ब
वय : 37 लिंग : पुरुष
छायाचित्र उपलब्ध

436 FMW1801075
नाव : सत्यभामा रामभाउ चापले
पतीचे नाव: रामभाउ चापले
घर क्रमांक : 514ब
वय : 65 लिंग : महिला
छायाचित्र उपलब्ध

437 RJY6175426
नाव : गजानन रामभाऊ चापडे
वडिलांचे नाव: रामभाऊ चापडे
घर क्रमांक : 514व
वय : 37 लिंग : पुरुष
छायाचित्र उपलब्ध

438 FMW1966860
नाव : सत्यभामा गंगाधर मदनकार
पतीचे नाव: गंगाधर मदनकार
घर क्रमांक : 515
वय : 55 लिंग : महिला
छायाचित्र उपलब्ध

439 RJY6175434
नाव : गंगाधर वक्टू मदनकर
वडिलांचे नाव: वक्टू मदनकर
घर क्रमांक : 515
वय : 69 लिंग : पुरुष
छायाचित्र उपलब्ध

440 RJY3527181
नाव : कविता विजय मदनकर
पतीचे नाव: विजय मदनकर
घर क्रमांक : 515
वय : 37 लिंग : महिला
छायाचित्र उपलब्ध

441 RJY6175442
नाव : विजय गंगाधर मदनकर
वडिलांचे नाव: गंगाधर मदनकर
घर क्रमांक : 515
वय : 36 लिंग : पुरुष
छायाचित्र उपलब्ध

442 FMW1966050
नाव : मिनानाथ देवराव तोरणकर
वडिलांचे नाव: देवराव तोरणकर
घर क्रमांक : 515
वय : 43 लिंग : पुरुष
छायाचित्र उपलब्ध

443 RJY6073951
नाव : मनिषा मिनानाथ तोरणकर
पतीचे नाव: मिननाथ तोरणकर
घर क्रमांक : 515 अ
वय : 38 लिंग : महिला
छायाचित्र उपलब्ध

444 FMW1803709
नाव : देवराव धर्मा तोरणकर
वडिलांचे नाव: धर्मा तोरणकर
घर क्रमांक : 515अ
वय : 62 लिंग : पुरुष
छायाचित्र उपलब्ध

445 RJY1252261
नाव : शंकूतला देवराव तोरणकर
पतीचे नाव: देवराव तोरणकर
घर क्रमांक : 515अ
वय : 56 लिंग : महिला
छायाचित्र उपलब्ध

446 RJY3527199
नाव : सुरेंद्र देवराव तोरणकर
वडिलांचे नाव: देवराव तोरणकर
घर क्रमांक : 515अ
वय : 37 लिंग : पुरुष
छायाचित्र उपलब्ध

447 FMW1800895
नाव : रूकमाबाई यादव उपरोकर
पतीचे नाव: यादव उपरोकर
घर क्रमांक : 516
वय : 64 लिंग : महिला
छायाचित्र उपलब्ध

448 FMW1967124
नाव : भास्कर यादव उपरोकर
वडिलांचे नाव: यादव उपरोकर
घर क्रमांक : 516
वय : 46 लिंग : पुरुष
छायाचित्र उपलब्ध

449 FMW1802065
नाव : पूष्पा पांडूरंग बावणे
पतीचे नाव: पांडूरंग बावणे
घर क्रमांक : 517
वय : 63 लिंग : महिला
छायाचित्र उपलब्ध

450 RJY1252964
नाव : आदेश पांडुरंग बावणे
वडिलांचे नाव: पांडुरंग बावणे
घर क्रमांक : 517
वय : 36 लिंग : पुरुष
छायाचित्र उपलब्ध

451 RJY1252782
नाव : ईदुबाई हिवराज उपरीकर
पतीचे नाव: हिवराज उपरीकर
घर क्रमांक : 517-अ
वय : 41 लिंग : महिला
छायाचित्र उपलब्ध

452 RJY6175459
नाव : अनिता दिपक उपरीकर
पतीचे नाव: दिपक उपरीकर
घर क्रमांक : 517-अ
वय : 36 लिंग : महिला
छायाचित्र उपलब्ध

453 RJY6073977
नाव : आरती राजु उपरीकर
पतीचे नाव: राजु उपरीकर
घर क्रमांक : 517 अ
वय : 36 लिंग : महिला
छायाचित्र उपलब्ध

454 FMW1800424
नाव : आबाजी सिताराम उपरीकर
वडिलांचे नाव: सिताराम उपरीकर
घर क्रमांक : 517अ
वय : 84 लिंग : पुरुष
छायाचित्र उपलब्ध

455 FMW1802958
नाव : कौशल्या आबाजी उपरीकर
पतीचे नाव: आबाजी उपरीकर
घर क्रमांक : 517अ
वय : 79 लिंग : महिला
छायाचित्र उपलब्ध

456 FMW1967462
नाव : राजु आबाजी उपरीकर
वडिलांचे नाव: आबाजी उपरीकर
घर क्रमांक : 517अ
वय : 47 लिंग : पुरुष
छायाचित्र उपलब्ध

457 FMW1965987
नाव : दिपक उपरीकर
वडिलांचे नाव: आबाजी उपरीकर
घर क्रमांक : 517अ
वय : 45 लिंग : पुरुष
छायाचित्र उपलब्ध

458 FMW1802941
नाव : सूमन दादाजी उपरोकर
पतीचे नाव: दादाजी उपरोकर
घर क्रमांक : 518
वय : 79 लिंग : महिला
छायाचित्र उपलब्ध

459 RJY3527207
नाव : किशोर महादेव मेश्राम
वडिलांचे नाव: महादेव मेश्राम
घर क्रमांक : 519
वय : 35 लिंग : पुरुष
छायाचित्र उपलब्ध

460 RJY6794812
नाव : सचिन विलास मंडलवार
वडिलांचे नाव: विलास मंडलवार
घर क्रमांक : 520
वय : 28 लिंग : पुरुष
छायाचित्र उपलब्ध

461 RJY0596184
नाव : प्रभाकर दामा पेंदाम
वडिलांचे नाव: दामा पेंदाम
घर क्रमांक : 520
वय : 48 लिंग : पुरुष
छायाचित्र उपलब्ध

462 RJY3527215
नाव : शालू प्रभाकर भाऊराव् भाऊराव पेंदाम
पतीचे नाव: प्रभाकर भाऊराव पेंदाम
घर क्रमांक : 520
वय : 42 लिंग : महिला
छायाचित्र उपलब्ध

463 RJY7354806
नाव : अभिषेक चापले
वडिलांचे नाव: सुरेश चापले
घर क्रमांक : 521
वय : 24 लिंग : पुरुष
छायाचित्र उपलब्ध

464 FMW1801869
नाव : ताराबाई हरिदास. चापले
पतीचे नाव: हरिदास. चापले
घर क्रमांक : 521
वय : 69 लिंग : महिला
छायाचित्र उपलब्ध

465 RJY3527223
नाव : सूरेश हरिदास. चापले
वडिलांचे नाव: हरिदास. चापले
घर क्रमांक : 521
वय : 53 लिंग : पुरुष
छायाचित्र उपलब्ध

466 FMW1967009
नाव : सूंनदा सूरेश चापले
वडिलांचे नाव: सूरेश चापले
घर क्रमांक : 521
वय : 49 लिंग : महिला
छायाचित्र उपलब्ध

467 RJY6261226
नाव : वृंदा अरुण चापले
पतीचे नाव: अरुण चापले
घर क्रमांक : 521
वय : 48 लिंग : महिला
छायाचित्र उपलब्ध

468 RJY6261234
नाव : जयश्री प्रकाश चापले
पतीचे नाव: प्रकाश चापले
घर क्रमांक : 521
वय : 48 लिंग : महिला
छायाचित्र उपलब्ध

469 FMW1965847
नाव : प्रकाश हरिदास. चापले
वडिलांचे नाव: हरिदास. चापले
घर क्रमांक : 522
वय : 50 लिंग : पुरुष
छायाचित्र उपलब्ध

470 RJY6175475
नाव : अरूण हरिदास. चापले
वडिलांचे नाव: हरिदास. चापले
घर क्रमांक : 522
वय : 47 लिंग : पुरुष
छायाचित्र उपलब्ध

471 RJY7354731
नाव : पवन चापडे
वडिलांचे नाव: बबन चापडे
घर क्रमांक : 523
वय : 23 लिंग : पुरुष
छायाचित्र उपलब्ध

472 RJY6686075
नाव : बादल बबन चापले
वडिलांचे नाव: बबन चापले
घर क्रमांक : 523
वय : 30 लिंग : पुरुष
छायाचित्र उपलब्ध

473 RJY0596205
नाव : कून्दा बबन चापले
पतीचे नाव: बबन चापले
घर क्रमांक : 523
वय : 49 लिंग : महिला
छायाचित्र उपलब्ध

474 RJY1252212
नाव : भागरथा कान्हू लठ्ठे
पतीचे नाव: कान्हू लठ्ठे
घर क्रमांक : 524
वय : 74 लिंग : महिला
छायाचित्र उपलब्ध

475 FMW1804210
नाव : राजेन्द्र कान्हू लठ्ठे
वडिलांचे नाव: कान्हू लठ्ठे
घर क्रमांक : 524
वय : 55 लिंग : पुरुष
छायाचित्र उपलब्ध

476 FMW1804228
नाव : शोभा राजेंद्र लठ्ठे
पतीचे नाव: राजेंद्र लठ्ठे
घर क्रमांक : 524
वय : 53 लिंग : महिला
छायाचित्र उपलब्ध

477 FMW1803139
नाव : सूधाकर कानू लठ्ठे
वडिलांचे नाव: कानू लठ्ठे
घर क्रमांक : 524
वय : 46 लिंग : पुरुष
छायाचित्र उपलब्ध

478 RJY1524453
नाव : शशिकला सुधाकर लठ्ठे
पतीचे नाव: सुधाकर लठ्ठे
घर क्रमांक : 524
वय : 46 लिंग : महिला
छायाचित्र उपलब्ध

479 RJY1524511
नाव : मंगला संजय नैताम
पतीचे नाव: संजय नैताम
घर क्रमांक : 525
वय : 44 लिंग : महिला
छायाचित्र उपलब्ध

480 RJY6710172
नाव : दिलीप जगन नैताम
वडिलांचे नाव: जगन्नाथ नैताम
घर क्रमांक : 525
वय : 39 लिंग : पुरुष
छायाचित्र उपलब्ध

481 RJY1524503
नाव : संजय जगन नैताम
वडिलांचे नाव: जगन नैताम
घर क्रमांक : 525
वय : 46 लिंग : पुरुष
छायाचित्र उपलब्ध

482 FMW1966787
नाव : शालिकराम. भूरा मंडलवार
वडिलांचे नाव: भूरा मंडलवार
घर क्रमांक : 527
वय : 63 लिंग : पुरुष
छायाचित्र उपलब्ध

483 FMW1966795
नाव : सूभद्रा शालिकराम. मंडलवार
पतीचे नाव: शालिकराम. मंडलवार
घर क्रमांक : 527
वय : 58 लिंग : महिला
छायाचित्र उपलब्ध

484 RJY3527231
नाव : सोपान शालिकराम मंडलवार
वडिलांचे नाव: शालिकराम मंडलवार
घर क्रमांक : 527
वय : 36 लिंग : पुरुष
छायाचित्र उपलब्ध

485 RJY6735427
नाव : कमलेश शालीकराम मंडलवार
वडिलांचे नाव: शालीकराम मंडलवार
घर क्रमांक : 527
वय : 35 लिंग : पुरुष
छायाचित्र उपलब्ध

486 FMW1800713
नाव : पूष्पा रामाजी बारसकर
पतीचे नाव: रामाजी बारसकर
घर क्रमांक : 529
वय : 63 लिंग : महिला
छायाचित्र उपलब्ध

487 RJY6073985
नाव : भैसरा विलास बारसकर
पतीचे नाव: विलास बारसकर
घर क्रमांक : 529
वय : 47 लिंग : महिला
छायाचित्र उपलब्ध

488 FMW1800499
नाव : विलास रामाजी बारसकर
वडिलांचे नाव: रमाजी बारसकर
घर क्रमांक : 529
वय : 44 लिंग : पुरुष
छायाचित्र उपलब्ध

489 FMW1800705
नाव : देवानंद रामा बारसकर
वडिलांचे नाव: रामा बारसकर
घर क्रमांक : 529
वय : 40 लिंग : पुरुष
छायाचित्र उपलब्ध

490 RJY7354251
नाव : प्रीति नैताम
पतीचे नाव: योगेंद्र नैताम
घर क्रमांक : 530
वय : 31 लिंग : महिला
छायाचित्र उपलब्ध

491 RJY3527249
नाव : सुरेश भिवा मडावी
वडिलांचे नाव: भिवा मडावी
घर क्रमांक : 530
वय : 46 लिंग : पुरुष
छायाचित्र उपलब्ध

492 RJY6538276
नाव : योगेन्द्र सुखदेव नैताम
वडिलांचे नाव: सुखदेव नैताम
घर क्रमांक : 530
वय : 35 लिंग : पुरुष
छायाचित्र उपलब्ध

493 FMW1802172
नाव : शांता नारायण मंडलवार
पतीचे नाव: नारायण मंडलवार
घर क्रमांक : 531
वय : 64 लिंग : महिला
छायाचित्र उपलब्ध

494 FMW1966936
नाव : बाळू नारायण मंडलवार
वडिलांचे नाव: नारायण मंडलवार
घर क्रमांक : 531
वय : 53 लिंग : पुरुष
छायाचित्र उपलब्ध

495 FMW1965458
नाव : सुमित्रा बाळकृष्ण मंडलवार
पतीचे नाव: बाळकृष्ण मंडलवार
घर क्रमांक : 531
वय : 46 लिंग : महिला
छायाचित्र उपलब्ध

496 RJY7037724
नाव : अमोल बालकृष्ण मंडलवार
वडिलांचे नाव: बालकृष्ण मंडलवार
घर क्रमांक : 531
वय : 25 लिंग : पुरुष
छायाचित्र उपलब्ध

497 RJY0596213
नाव : वासूदेव काशीराम रासेकर
वडिलांचे नाव: काशीराम रासेकर
घर क्रमांक : 532
वय : 69 लिंग : पुरुष
छायाचित्र उपलब्ध

498 FMW1803931
नाव : विमल वासूदेव रासेकर
पतीचे नाव: वासूदेव रासेकर
घर क्रमांक : 532
वय : 64 लिंग : महिला
छायाचित्र उपलब्ध

499 FMW1966928
नाव : लालाजी वासुदेव रासेकर
वडिलांचे नाव: वासुदेव रासेकर
घर क्रमांक : 532
वय : 43 लिंग : पुरुष
छायाचित्र उपलब्ध

500 RJY6074025
नाव : दयावती लालाजी रासेकर
पतीचे नाव: लालाजी रासेकर
घर क्रमांक : 532
वय : 37 लिंग : महिला
छायाचित्र उपलब्ध

501 FMW1966589
नाव : निळाबाई वारलू दूधबळे
पतीचे नाव: वारलू दूधबळे
घर क्रमांक : 534
वय : 66 लिंग : महिला
छायाचित्र उपलब्ध

502 FMW1966233
नाव : परसराम वारलू दुधबळे
वडिलांचे नाव: वारलू दुधबळे
घर क्रमांक : 534
वय : 46 लिंग : पुरुष
छायाचित्र उपलब्ध

503 RJY7037971
नाव : निलेश खुशाल लट्ठे
वडिलांचे नाव: खुशाल लट्ठे
घर क्रमांक : 535
वय : 26 लिंग : पुरुष
छायाचित्र उपलब्ध

504 FMW1965979
नाव : देवनाथ लक्ष्मण धोडरे
वडिलांचे नाव: लक्ष्मण धोडरे
घर क्रमांक : 537
वय : 71 लिंग : पुरुष
छायाचित्र उपलब्ध

505 FMW1966399
नाव : सिधूं रेवनाथ धोडरे
पतीचे नाव: रेवनाथ धोडरे
घर क्रमांक : 537
वय : 59 लिंग : महिला
छायाचित्र उपलब्ध

506 RJY6735377
नाव : अवचीत्र देवनाथ धोडरे
वडिलांचे नाव: देवनाथ धोडरे
घर क्रमांक : 537
वय : 38 लिंग : पुरुष
छायाचित्र उपलब्ध

507 RJY6735385
नाव : वर्षा अवचीत्र धोडरे
पतीचे नाव: अवचीत्र धोडरे
घर क्रमांक : 537
वय : 34 लिंग : महिला
छायाचित्र उपलब्ध

508 FMW1802297
नाव : किसन उका शेटये
वडिलांचे नाव: उका शेटये
घर क्रमांक : 537
वय : 49 लिंग : पुरुष
छायाचित्र उपलब्ध

509 FMW1802305
नाव : शालू किशन शेटये
पतीचे नाव: किशन शेटये
घर क्रमांक : 537
वय : 46 लिंग : महिला
छायाचित्र उपलब्ध

510 RJY1252451
नाव : बालाजी उकाजी शेटे
वडिलांचे नाव: उकाजी शेटे
घर क्रमांक : 537
वय : 57 लिंग : पुरुष
छायाचित्र उपलब्ध

511 RJY1252444
नाव : अंजना बालाजी शेटे
पतीचे नाव: बालाजी शेटे
घर क्रमांक : 537
वय : 52 लिंग : महिला
छायाचित्र उपलब्ध

512 FMW1800556
नाव : हरिदास. उका शेट्य
वडिलांचे नाव: उका शेट्य
घर क्रमांक : 537
वय : 53 लिंग : पुरुष
छायाचित्र उपलब्ध

513 FMW1803063
नाव : बाळकृष्ण उका शेट्य
वडिलांचे नाव: उका शेट्य
घर क्रमांक : 537
वय : 51 लिंग : पुरुष
छायाचित्र उपलब्ध

514 FMW1801331
नाव : सूमित्रा हरिदास. शेट्य
पतीचे नाव: हरिदास. शेट्य
घर क्रमांक : 537
वय : 49 लिंग : महिला
छायाचित्र उपलब्ध

515 FMW1803055
नाव : सूरेखा बाळकृष्ण शेट्य
पतीचे नाव: बाळकृष्ण शेट्य
घर क्रमांक : 537
वय : 46 लिंग : महिला
छायाचित्र उपलब्ध

516 FMW1966662
नाव : विमल आडकु भुरसे
पतीचे नाव: आडकु भुरसे
घर क्रमांक : 537ब
वय : 64 लिंग : महिला
छायाचित्र उपलब्ध

517 FMW1966498
नाव : हिवराज आडकु भुरसे
वडिलांचे नाव: आडकु भुरसे
घर क्रमांक : 537ब
वय : 45 लिंग : पुरुष
छायाचित्र उपलब्ध

518 FMW1966506
नाव : धनराज आडकु भुरसे
वडिलांचे नाव: आडकु भुरसे
घर क्रमांक : 537ब
वय : 43 लिंग : पुरुष
छायाचित्र उपलब्ध

519 RJY7249873
नाव : शीलाबाई लटारे
पतीचे नाव: अशोक लटारे
घर क्रमांक : 538
वय : 50 लिंग : महिला
छायाचित्र उपलब्ध

520 FMW1965375
नाव : बालाजी भिवा मंडलवार
वडिलांचे नाव: भिवा मंडलवार
घर क्रमांक : 540
वय : 62 लिंग : पुरुष
छायाचित्र उपलब्ध

521 FMW1965367
नाव : सिंधु बालाजी मंडलवार
पतीचे नाव: बालाजी मंडलवार
घर क्रमांक : 540
वय : 57 लिंग : महिला
छायाचित्र उपलब्ध

522 RJY7249758
नाव : तृप्ती सयाम
पतीचे नाव: पंकज सयाम
घर क्रमांक : 540 ए
वय : 38 लिंग : महिला
छायाचित्र उपलब्ध

523 RJY7249741
नाव : पंकज सयाम
वडिलांचे नाव: सुन्दरशहा सयाम
घर क्रमांक : 540 ए
वय : 31 लिंग : पुरुष
छायाचित्र उपलब्ध

524 FMW1803360
नाव : सूदंरशहा गोविंदा सय्याम
वडिलांचे नाव: गोविंदा सय्याम
घर क्रमांक : 540अ
वय : 67 लिंग : पुरुष
छायाचित्र उपलब्ध

525 FMW1803378
नाव : विठाबाई सूदरशाह सय्याम
पतीचे नाव: सूदरशाह सय्याम
घर क्रमांक : 540अ
वय : 58 लिंग : महिला
छायाचित्र उपलब्ध

526 RJY1524347
नाव : प्रमोद यादव चापडे
वडिलांचे नाव: यादव चापडे
घर क्रमांक : 541
वय : 35 लिंग : पुरुष
छायाचित्र उपलब्ध

527 RJY6018170
नाव : योगेंद्र अन्नाजी चापले
वडिलांचे नाव: अन्नाजी चापले
घर क्रमांक : 541
वय : 35 लिंग : पुरुष
छायाचित्र उपलब्ध

528 FMW1968320
नाव : सरस्वती विठोबा चापले
पतीचे नाव: विठोबा चापले
घर क्रमांक : 541
वय : 70 लिंग : महिला
छायाचित्र उपलब्ध

529 RJY0596221
नाव : यादव दादाजी चापले
वडिलांचे नाव: दादाजी चापले
घर क्रमांक : 541
वय : 60 लिंग : पुरुष
छायाचित्र उपलब्ध

530 FMW1802396
नाव : भागिरथा अन्नाजी चापले
पतीचे नाव: अन्नाजी चापले
घर क्रमांक : 541
वय : 56 लिंग : महिला
छायाचित्र उपलब्ध

531 FMW1802479
नाव : सुनंदा यादव चापले
पतीचे नाव: यादव चापले
घर क्रमांक : 541
वय : 55 लिंग : महिला
छायाचित्र उपलब्ध

532 FMW1968346
नाव : भोलानाथ विठोबा चापले
वडिलांचे नाव: विठोबा चापले
घर क्रमांक : 541
वय : 54 लिंग : पुरुष
छायाचित्र उपलब्ध

533 FMW1968338
नाव : सूमित्रा भोलानाथ चापले
पतीचे नाव: भोलानाथ चापले
घर क्रमांक : 541
वय : 49 लिंग : महिला
छायाचित्र उपलब्ध

534 FMW1802651
नाव : वामन विठोबा चापले
वडिलांचे नाव: विठोबा चापले
घर क्रमांक : 541
वय : 42 लिंग : पुरुष
छायाचित्र उपलब्ध

535 FMW1967132
नाव : देवका यंका चिचघरे
वडिलांचे नाव: यंका चिचघरे
घर क्रमांक : 544
वय : 75 लिंग : पुरुष
छायाचित्र उपलब्ध

536 RJY1047398
नाव : संतोष यंका चिचघरे
वडिलांचे नाव: यंका चिचघरे
घर क्रमांक : 544
वय : 48 लिंग : पुरुष
छायाचित्र उपलब्ध

537 RJY1047406
नाव : कविता संतोष चिचघरे
पतीचे नाव: संतोष चिचघरे
घर क्रमांक : 544
वय : 46 लिंग : महिला
छायाचित्र उपलब्ध

538 RJY1252766
नाव : आशा आशा
पतीचे नाव: राजू चिचघरे
घर क्रमांक : 544
वय : 39 लिंग : महिला
छायाचित्र उपलब्ध

539 RJY7037203
नाव : ममता संतोष चिचघरे
वडिलांचे नाव: संतोष चिचघरे
घर क्रमांक : 544
वय : 28 लिंग : महिला
छायाचित्र उपलब्ध

540 FMW1967561
नाव : राजेंद्र यंका चिंचघरे
वडिलांचे नाव: यंका चिंचघरे
घर क्रमांक : 544
वय : 46 लिंग : पुरुष
छायाचित्र उपलब्ध

541 RJY7037658
नाव : मीनाक्षी जितेंद्र कुमरे
पतीचे नाव: जितेंद्र कुमरे
घर क्रमांक : 544
वय : 34 लिंग : महिला
छायाचित्र उपलब्ध

542 RJY7037187
नाव : जितेंद्र मधुकर कुंभारे
वडिलांचे नाव: मधुकर कुंभारे
घर क्रमांक : 544
वय : 44 लिंग : पुरुष
छायाचित्र उपलब्ध

543 RJY7354855
नाव : टीकेश्वर भूरसे
वडिलांचे नाव: दिवाकर भूरसे
घर क्रमांक : 545
वय : 23 लिंग : पुरुष
छायाचित्र उपलब्ध

544 FMW1801562
नाव : लिलाधर पांडूरंग भरणे
वडिलांचे नाव: पांडूरंग भरणे
घर क्रमांक : 545
वय : 65 लिंग : पुरुष
छायाचित्र उपलब्ध

545 FMW1801570
नाव : यशोदा लिलाधर भरणे
पतीचे नाव: लिलाधर भरणे
घर क्रमांक : 545
वय : 60 लिंग : महिला
छायाचित्र उपलब्ध

546 RJY6611073
नाव : मयूरी भोजराज भरणे
वडिलांचे नाव: भोजराज भरणे
घर क्रमांक : 545
वय : 33 लिंग : महिला
छायाचित्र उपलब्ध

547 RJY6735252
नाव : प्रशांत लिलाधर भरणे
वडिलांचे नाव: लिलाधर भरणे
घर क्रमांक : 545
वय : 29 लिंग : पुरुष
छायाचित्र उपलब्ध

548 RJY7038052
नाव : नीता ओमप्रकाश भोयर
पतीचे नाव: ओमप्रकाश भोयर
घर क्रमांक : 545
वय : 39 लिंग : महिला
छायाचित्र उपलब्ध

549 RJY6910061
नाव : उदाराम रामचंद्र कायरकर
वडिलांचे नाव: रामचंद्र कायरकर
घर क्रमांक : 546
वय : 81 लिंग : पुरुष
छायाचित्र उपलब्ध

550 FMW1966639
नाव : सूमन जगन कूकडकर
पतीचे नाव: जगन कूकडकर
घर क्रमांक : 546
वय : 63 लिंग : महिला
छायाचित्र उपलब्ध

551 FMW1966696
नाव : कांताबाई काशिनाथ शास्त्रकार
पतीचे नाव: काशिनाथ शास्त्रकार
घर क्रमांक : 546
वय : 75 लिंग : महिला
छायाचित्र उपलब्ध

552 FMW1801547
नाव : शालु भाष्कर शास्त्रकार
पतीचे नाव: भाष्कर शास्त्रकार
घर क्रमांक : 546
वय : 53 लिंग : महिला
छायाचित्र उपलब्ध

553 RJY6710180
नाव : भास्कर काशिनाथ शास्त्रकार
वडिलांचे नाव: काशिनाथ शास्त्रकार
घर क्रमांक : 546
वय : 48 लिंग : पुरुष
छायाचित्र उपलब्ध

554 RJY1254564
नाव : यशंवत काशिनाथ शास्त्रकार
वडिलांचे नाव: काशिनाथ शास्त्रकार
घर क्रमांक : 546
वय : 46 लिंग : पुरुष
छायाचित्र उपलब्ध

555 FMW1966720
नाव : उषा शास्त्रकार
पतीचे नाव: यशवत शास्त्रकार
घर क्रमांक : 546
वय : 45 लिंग : महिला
छायाचित्र उपलब्ध

556 RJY6710198
नाव : श्रीकांत काशिराम शास्त्रकार
वडिलांचे नाव: काशिराम शास्त्रकार
घर क्रमांक : 546
वय : 39 लिंग : पुरुष
छायाचित्र उपलब्ध

557 RJY6018139
नाव : मंगला श्रिकांत शास्त्रकार
पतीचे नाव: श्रिकांत शास्त्रकार
घर क्रमांक : 546
वय : 39 लिंग : महिला
छायाचित्र उपलब्ध

558 RJY7037849
नाव : भूषण भास्कर शास्त्रकार
वडिलांचे नाव: भास्कर शास्त्रकार
घर क्रमांक : 546
वय : 26 लिंग : पुरुष
छायाचित्र उपलब्ध

559 RJY7037419
नाव : किरण प्रकाश मंडलवार
पतीचे नाव: प्रकाश मंडलवार
घर क्रमांक : 547
वय : 28 लिंग : महिला
छायाचित्र उपलब्ध

560 RJY6852883
नाव : आकाश खुशाल पेंदाम
वडिलांचे नाव: खुशाल पेंदाम
घर क्रमांक : 547
वय : 37 लिंग : पुरुष
छायाचित्र उपलब्ध

561 FMW1804293
नाव : पावर्ता श्रीहरी आत्राम
पतीचे नाव: श्रीहरी आत्राम
घर क्रमांक : 548
वय : 69 लिंग : महिला
छायाचित्र उपलब्ध

562 FMW1802669
नाव : शामराव श्रीहरी आत्राम
वडिलांचे नाव: श्रीहरी आत्राम
घर क्रमांक : 548
वय : 46 लिंग : पुरुष
छायाचित्र उपलब्ध

563 RJY6852859
नाव : जोत्स्ना जगदीश उपरीकर
पतीचे नाव: जगदीश उपरीकर
घर क्रमांक : 548
वय : 28 लिंग : महिला
छायाचित्र उपलब्ध

564 RJY0596239
नाव : नानाजी मादगू आत्राम
वडिलांचे नाव: मादगू आत्राम
घर क्रमांक : 550
वय : 66 लिंग : पुरुष
छायाचित्र उपलब्ध

565 RJY3527272
नाव : शालु भाग्यवान आत्राम
पतीचे नाव: भाग्यवान आत्राम
घर क्रमांक : 550-अ
वय : 37 लिंग : महिला
छायाचित्र उपलब्ध

566 RJY3527264
नाव : भाग्यवान सुधाकर आत्राम
पतीचे नाव: सुधाकर आत्राम
घर क्रमांक : 550अ
वय : 43 लिंग : महिला
छायाचित्र उपलब्ध

567 RJY0596247
नाव : सूधाकर मादगू आत्राम
वडिलांचे नाव: मादगू आत्राम
घर क्रमांक : 550a
वय : 66 लिंग : पुरुष
छायाचित्र उपलब्ध

568 RJY6175483
नाव : कमल सूधाकर आत्राम
पतीचे नाव: सूधाकर आत्राम
घर क्रमांक : 550अ
वय : 60 लिंग : महिला
छायाचित्र उपलब्ध

569 FMW1801851
नाव : गिता विजय बारसागडे
पतीचे नाव: विजय बारसागडे
घर क्रमांक : 551
वय : 53 लिंग : महिला
छायाचित्र उपलब्ध

570 RJY7122823
नाव : प्रणीती बारसागडे
वडिलांचे नाव: विजय बारसागडे
घर क्रमांक : 551
वय : 30 लिंग : महिला
छायाचित्र उपलब्ध

571 RJY6794804
नाव : अंकित विजय बारसागडे
वडिलांचे नाव: विजय बारसागडे
घर क्रमांक : 551
वय : 28 लिंग : पुरुष
छायाचित्र उपलब्ध

572 RJY1252576
नाव : दिपक सितकुरा भुरसे
वडिलांचे नाव: सितकुरा भुरसे
घर क्रमांक : 551
वय : 44 लिंग : पुरुष
छायाचित्र उपलब्ध

573 FMW1801380
नाव : नितेश सितकुरा भुरसे
वडिलांचे नाव: सितकुरा भुरसे
घर क्रमांक : 551
वय : 40 लिंग : पुरुष
छायाचित्र उपलब्ध

574 FMW1802545
नाव : पांडूरंग अंताराम. भोयर
वडिलांचे नाव: अंताराम. भोयर
घर क्रमांक : 551अ
वय : 73 लिंग : पुरुष
छायाचित्र उपलब्ध

575 FMW1803337
नाव : दुर्गादास पांडुरंग भोयर
वडिलांचे नाव: पांडुरंग भोयर
घर क्रमांक : 551अ
वय : 42 लिंग : पुरुष
छायाचित्र उपलब्ध

576 FMW1800994
नाव : सितकुरा दाजी भुरसे
वडिलांचे नाव: दाजी भुरसे
घर क्रमांक : 551ई
वय : 64 लिंग : पुरुष
छायाचित्र उपलब्ध

577 FMW1801877
नाव : कमल सितकुरा भुरसे
पतीचे नाव: सितकुरा भुरसे
घर क्रमांक : 551ई
वय : 42 लिंग : महिला
छायाचित्र उपलब्ध

578 FMW1966514
नाव : पावर्ताबाई रामजी भोयर
पतीचे नाव: रामजी भोयर
घर क्रमांक : 551क
वय : 84 लिंग : महिला
छायाचित्र उपलब्ध

579 FMW1802909
नाव : कांता वामन भोयर
पतीचे नाव: वामन भोयर
घर क्रमांक : 551क
वय : 55 लिंग : महिला
छायाचित्र उपलब्ध

580 RJY6735286
नाव : शालिनी मुखरू भुरसे
पतीचे नाव: मुखरू भुरसे
घर क्रमांक : 554
वय : 34 लिंग : महिला
छायाचित्र उपलब्ध

581 RJY6735278
नाव : मुखरू ढेकलु भुरसे
वडिलांचे नाव: ढेकलु भुरसे
घर क्रमांक : 554
वय : 34 लिंग : पुरुष
छायाचित्र उपलब्ध

582 FMW1966480
नाव : सूधाकर लक्ष्मण धोडरे
वडिलांचे नाव: लक्ष्मण धोडरे
घर क्रमांक : 554
वय : 72 लिंग : पुरुष
छायाचित्र उपलब्ध

583 FMW1966530
नाव : शकूंतला सूधाकर धोडरे
पतीचे नाव: सूधाकर धोडरे
घर क्रमांक : 554
वय : 69 लिंग : महिला
छायाचित्र उपलब्ध

584 FMW1803790
नाव : मुखरु सुधाकर धोडरे
वडिलांचे नाव: सुधाकर धोडरे
घर क्रमांक : 554
वय : 41 लिंग : पुरुष
छायाचित्र उपलब्ध

585 RJY6175491
नाव : कविता यादव कुकळकर
पतीचे नाव: यादव कुकळकर
घर क्रमांक : 554 सी
वय : 43 लिंग : महिला
छायाचित्र उपलब्ध

586 FMW1801703
नाव : दिलीप बाजीराव कुथे
वडिलांचे नाव: बाजीराव कुथे
घर क्रमांक : 554अ
वय : 64 लिंग : पुरुष
छायाचित्र उपलब्ध

587 FMW1801711
नाव : शिला दिलीप कुथे
पतीचे नाव: दिलीप कुथे
घर क्रमांक : 554अ
वय : 59 लिंग : महिला
छायाचित्र उपलब्ध

588 FMW1967553
नाव : बापु किसन भुरसे
वडिलांचे नाव: किसन भुरसे
घर क्रमांक : 554ब
वय : 64 लिंग : पुरुष
छायाचित्र उपलब्ध

589 RJY0596253
नाव : लिलाबाई देवराव उपरीकर
पतीचे नाव: देवराव उपरीकर
घर क्रमांक : 554b
वय : 54 लिंग : महिला
छायाचित्र उपलब्ध

590 FMW1966241
नाव : देवराव श्रावण उपरीकर
वडिलांचे नाव: श्रावण उपरीकर
घर क्रमांक : 554सी
वय : 60 लिंग : पुरुष
छायाचित्र उपलब्ध

591 FMW1800770
नाव : गोविंदा काशिनाथ चापले
वडिलांचे नाव: काशिनाथ चापले
घर क्रमांक : 556
वय : 56 लिंग : पुरुष
छायाचित्र उपलब्ध

592 FMW1800838
नाव : गिताबाई गोविंदा चापले
पतीचे नाव: गोविंदा चापले
घर क्रमांक : 556
वय : 52 लिंग : महिला
छायाचित्र उपलब्ध

593 FMW1801083
नाव : रविंद्र काशिनाथ चापले
वडिलांचे नाव: काशिनाथ चापले
घर क्रमांक : 556
वय : 51 लिंग : पुरुष
छायाचित्र उपलब्ध

594 FMW1801091
नाव : निर्मला चापळे
पतीचे नाव: रविंद्र चापले
घर क्रमांक : 556
वय : 48 लिंग : महिला
छायाचित्र उपलब्ध

595 RJY0596283
नाव : बाळू लठु मडावी
वडिलांचे नाव: लठु मडावी
घर क्रमांक : 556 A
वय : 64 लिंग : पुरुष
छायाचित्र उपलब्ध

596 RJY0596273
नाव : उर्मिला बाळू मडावी
पतीचे नाव: बाळू मडावी
घर क्रमांक : 556a
वय : 59 लिंग : महिला
छायाचित्र उपलब्ध

597 FMW1966365
नाव : विनोद बाळू मडावी
वडिलांचे नाव: बाळू मडावी
घर क्रमांक : 556अ
वय : 42 लिंग : पुरुष
छायाचित्र उपलब्ध

598 RJY1252659
नाव : कौसल्या विठोबा बनकर
पतीचे नाव: विठोबा बनकर
घर क्रमांक : 557ह
वय : 83 लिंग : महिला
छायाचित्र उपलब्ध

599 FMW1966340
नाव : चांगो श्रावण उपरीकर
वडिलांचे नाव: श्रावण उपरीकर
घर क्रमांक : 562
वय : 61 लिंग : पुरुष
छायाचित्र उपलब्ध

600 FMW1966282
नाव : अनूसया चांगो उपरीकर
पतीचे नाव: चांगो उपरीकर
घर क्रमांक : 562
वय : 55 लिंग : महिला
छायाचित्र उपलब्ध

601 FMW1966712
नाव : बाळकृष्ण चांगो उपरीकर
वडिलांचे नाव: चांगो उपरीकर
घर क्रमांक : 562
वय : 42 लिंग : पुरुष
छायाचित्र उपलब्ध

602 RJY6073944
नाव : प्रतिभा बाळकृष्ण उपरीकर
पतीचे नाव: बाळकृष्ण उपरीकर
घर क्रमांक : 562
वय : 37 लिंग : महिला
छायाचित्र उपलब्ध

603 FMW1802768
नाव : रेवता मारोती आत्राम
पतीचे नाव: मारोती आत्राम
घर क्रमांक : 563
वय : 63 लिंग : महिला
छायाचित्र उपलब्ध

604 FMW1968387
नाव : वनीता मारोती नैताम
पतीचे नाव: मारोती नैताम
घर क्रमांक : 563
वय : 64 लिंग : महिला
छायाचित्र उपलब्ध

605 FMW1966613
नाव : गणपत बिसने नैताम
वडिलांचे नाव: बिसने नैताम
घर क्रमांक : 563
वय : 49 लिंग : पुरुष
छायाचित्र उपलब्ध

606 FMW1801489
नाव : इंदिरा गणपत नैताम
वडिलांचे नाव: गणपत नैताम
घर क्रमांक : 563
वय : 45 लिंग : महिला
छायाचित्र उपलब्ध

607 RJY6735245
नाव : नानेश्वर मारोती नैताम
वडिलांचे नाव: मारोती नैताम
घर क्रमांक : 563
वय : 30 लिंग : पुरुष
छायाचित्र उपलब्ध

608 RJY6175517
नाव : अशोक रामजी आत्राम
वडिलांचे नाव: रामजी आत्राम
घर क्रमांक : 563-अ
वय : 36 लिंग : पुरुष
छायाचित्र उपलब्ध

609 FMW1803089
नाव : मंदा रामाजी आत्राम
पतीचे नाव: रामाजी आत्राम
घर क्रमांक : 563अ
वय : 60 लिंग : महिला
छायाचित्र उपलब्ध

610 FMW1968395
नाव : मारोती बिसन नैताम
वडिलांचे नाव: बिसन नैताम
घर क्रमांक : 563सी
वय : 69 लिंग : पुरुष
छायाचित्र उपलब्ध

611 FMW1802859
नाव : शंकर पांडूरंग लोथे
वडिलांचे नाव: पांडूरंग लोथे
घर क्रमांक : 564
वय : 58 लिंग : पुरुष
छायाचित्र उपलब्ध

612 RJY0596293
नाव : गणपत पांडूरंग लोथे
वडिलांचे नाव: पांडूरंग लोथे
घर क्रमांक : 564
वय : 55 लिंग : पुरुष
छायाचित्र उपलब्ध

613 FMW1802701
नाव : शेंवता शंकर लोथे
पतीचे नाव: शंकर लोथे
घर क्रमांक : 564
वय : 52 लिंग : महिला
छायाचित्र उपलब्ध

614 RJY6175525
नाव : शारदा गणपत लोथे
पतीचे नाव: गणपत लोथे
घर क्रमांक : 564
वय : 51 लिंग : महिला
छायाचित्र उपलब्ध

615 FMW1966373
नाव : तेजराव पांडूरंग लोथे
वडिलांचे नाव: पांडूरंग लोथे
घर क्रमांक : 564
वय : 48 लिंग : पुरुष
छायाचित्र उपलब्ध

616 RJY7127244
नाव : यशवदा लोथे
पतीचे नाव: गोपाल लोथे
घर क्रमांक : 564
वय : 40 लिंग : महिला
छायाचित्र उपलब्ध

617 RJY1523026
नाव : सुभाष मुखरू मदनकर
वडिलांचे नाव: मुखरू मदनकर
घर क्रमांक : मुखरु मदनकर
वय : 38 लिंग : पुरुष
छायाचित्र उपलब्ध

618 RJY0596304
नाव : मूखरू वकटू मदनकर
वडिलांचे नाव: वकटू मदनकर
घर क्रमांक : 564b
वय : 64 लिंग : पुरुष
छायाचित्र उपलब्ध

619 FMW1965276
नाव : मूक्ताबाई मूखरू मदनकर
पतीचे नाव: मूखरू मदनकर
घर क्रमांक : 564ब
वय : 59 लिंग : महिला
छायाचित्र उपलब्ध

620 FMW1804376
नाव : ओमराज मुखरु मदनकर
वडिलांचे नाव: मुखरु मदनकर
घर क्रमांक : 564ब
वय : 42 लिंग : पुरुष
छायाचित्र उपलब्ध

621 FMW1803626
नाव : विठोबाई गोमा चापले
पतीचे नाव: धर्मा चापले
घर क्रमांक : 567
वय : 63 लिंग : महिला
छायाचित्र उपलब्ध

622 FMW1801166
नाव : रमेश गोमा चापले
वडिलांचे नाव: गोमा चापले
घर क्रमांक : 567
वय : 49 लिंग : पुरुष
छायाचित्र उपलब्ध

623 FMW1801174
नाव : गीता रमेश चापले
पतीचे नाव: रमेश चापले
घर क्रमांक : 567
वय : 47 लिंग : महिला
छायाचित्र उपलब्ध

624 RJY6735237
नाव : ममता ओमराज मदनकर
पतीचे नाव: ओमराज मदनकर
घर क्रमांक : 568
वय : 43 लिंग : महिला
छायाचित्र उपलब्ध

625 RJY6538300
नाव : सुनिल नाजुक चापडे
वडिलांचे नाव: नाजुक चापडे
घर क्रमांक : 572
वय : 41 लिंग : पुरुष
छायाचित्र उपलब्ध

626 RJY6538292
नाव : सुनंदा सुनिल चापडे
पतीचे नाव: सुनिल चापडे
घर क्रमांक : 572
वय : 33 लिंग : महिला
छायाचित्र उपलब्ध

627 FMW1965904
नाव : रामकृष्ण शिवराम जोधूळकर
वडिलांचे नाव: शिवराम जोधूळकर
घर क्रमांक : 577
वय : 58 लिंग : पुरुष
छायाचित्र उपलब्ध

628 FMW1965235
नाव : रंजना रामकृष्ण जोधूळकर
पतीचे नाव: रामकृष्ण जोधूळकर
घर क्रमांक : 577
वय : 48 लिंग : महिला
छायाचित्र उपलब्ध

629 FMW1965482
नाव : सुधाकर पांडुरंग मडावी
वडिलांचे नाव: पांडुरंग मडावी
घर क्रमांक : 577
वय : 59 लिंग : पुरुष
छायाचित्र उपलब्ध

630 RJY6735310
नाव : सुनिता सुधाकर मडावी
पतीचे नाव: सुधाकर मडावी
घर क्रमांक : 577
वय : 35 लिंग : महिला
छायाचित्र उपलब्ध

631 RJY6735559
नाव : वैशाली रामदास उपरीकर
पतीचे नाव: रामदास उपरीकर
घर क्रमांक : 577
वय : 37 लिंग : महिला
छायाचित्र उपलब्ध

632 RJY1252691
नाव : जगदीश मनोहर उपरीकर
वडिलांचे नाव: जगदीश मनोहर उपरीकर
घर क्रमांक : 577-अ
वय : 37 लिंग : पुरुष
छायाचित्र उपलब्ध

633 RJY1252683
नाव : दिलीप मनोहर उपरीकर
वडिलांचे नाव: मनोहर उपरीकर
घर क्रमांक : 577-अ
वय : 35 लिंग : पुरुष
छायाचित्र उपलब्ध

634 RJY6611065
नाव : पुजा वामन नंदरधने
वडिलांचे नाव: वामन नंदरधने
घर क्रमांक : ५७७ क
वय : 32 लिंग : महिला
छायाचित्र उपलब्ध

635 RJY7354467
नाव : तनुजा जोंधुळकर
पतीचे नाव: रमेश जोंधुळकर
घर क्रमांक : 577ए
वय : 31 लिंग : महिला
छायाचित्र उपलब्ध

636 RJY0596320
नाव : अरुण महादेव उपरीकर
वडिलांचे नाव: महादेव उपरीकर
घर क्रमांक : 577d
वय : 52 लिंग : पुरुष
छायाचित्र उपलब्ध

637 FMW1967504
नाव : सुनिता अरुण उपरीकर
पतीचे नाव: अरुण उपरीकर
घर क्रमांक : 577ड
वय : 50 लिंग : महिला
छायाचित्र उपलब्ध

638 RJY3527322
नाव : रामदास महादेव उपरीकर
वडिलांचे नाव: महादेव उपरीकर
घर क्रमांक : 577ड
वय : 46 लिंग : पुरुष
छायाचित्र उपलब्ध

639 FMW1801059
नाव : पारीसनाथ महादेव उपरीकर
वडिलांचे नाव: महादेव उपरीकर
घर क्रमांक : 577ड
वय : 43 लिंग : पुरुष
छायाचित्र उपलब्ध

640 RJY7354525
नाव : प्रियंका पेंदाम
पतीचे नाव: सचिंद्र पेंदाम
घर क्रमांक : 577इ
वय : 29 लिंग : महिला
छायाचित्र उपलब्ध

641 RJY6175533
नाव : सचिद्र खुशाल पेंदाम
वडिलांचे नाव: खुशाल पेंदाम
घर क्रमांक : 577ई
वय : 35 लिंग : पुरुष
छायाचित्र उपलब्ध

642 FMW1966597
नाव : खुशाल देवाजी पेंन्दाम
वडिलांचे नाव: देवाजी पेंन्दाम
घर क्रमांक : 577ई
वय : 56 लिंग : पुरुष
छायाचित्र उपलब्ध

643 RJY0596312
नाव : सुनंदा खुशाल पेंन्दाम
पतीचे नाव: खुशाल पेंन्दाम
घर क्रमांक : 577i
वय : 51 लिंग : महिला
छायाचित्र उपलब्ध

644 FMW1967512
नाव : शारदा मनोहर उपरीकर
पतीचे नाव: मनोहर उपरीकर
घर क्रमांक : 577ज
वय : 63 लिंग : महिला
छायाचित्र उपलब्ध

645 RJY0595114
नाव : वामन देवाजी नदरधने
वडिलांचे नाव: देवाजी नदरधने
घर क्रमांक : 577k
वय : 61 लिंग : पुरुष
छायाचित्र उपलब्ध

646 RJY3527314
नाव : शालूबाई वामन नदरधने
पतीचे नाव: वामन नदरधने
घर क्रमांक : 577क
वय : 53 लिंग : महिला
छायाचित्र उपलब्ध

647 RJY6073993
नाव : हिना वामन नंदरघने
वडिलांचे नाव: वामन नंदरघने
घर क्रमांक : 577क
वय : 33 लिंग : महिला
छायाचित्र उपलब्ध

648 RJY1252709
नाव : रमेश रामकृष्ण जोंधुळकर
वडिलांचे नाव: रामकृष्ण जोंधुळकर
घर क्रमांक : 577त
वय : 37 लिंग : पुरुष
छायाचित्र उपलब्ध

649 FMW1804434
नाव : विलास पाडूंरंग मडावी
वडिलांचे नाव: पाडूंरंग मडावी
घर क्रमांक : 577त
वय : 54 लिंग : पुरुष
छायाचित्र उपलब्ध

650 RJY6175558
नाव : रिनाताई विलास मडावी
पतीचे नाव: विलास मडावी
घर क्रमांक : 577त
वय : 43 लिंग : महिला
छायाचित्र उपलब्ध

651 RJY6538318
नाव : मनिषा दिलिप नैताम
पतीचे नाव: दिलिप नैताम
घर क्रमांक : 581
वय : 35 लिंग : महिला
छायाचित्र उपलब्ध

652 RJY1253004
नाव : काशिनाथ श्रावण नेवारे
वडिलांचे नाव: श्रावण नेवारे
घर क्रमांक : 584अ
वय : 59 लिंग : पुरुष
छायाचित्र उपलब्ध

653 FMW1965342
नाव : वनिता काशिनाथ नेवारे
पतीचे नाव: काशिनाथ नेवारे
घर क्रमांक : 584अ
वय : 57 लिंग : महिला
छायाचित्र उपलब्ध

654 FMW1965425
नाव : ज्योती संयज इन्कणे
पतीचे नाव: संयज इन्कणे
घर क्रमांक : 586
वय : 39 लिंग : महिला
छायाचित्र उपलब्ध

655 RJY1252352
नाव : शरद विजय मडावी
वडिलांचे नाव: विजय मडावी
घर क्रमांक : 586
वय : 39 लिंग : पुरुष
छायाचित्र उपलब्ध

656 RJY6852867
नाव : अस्मिता विनोद मडावी
पतीचे नाव: विनोद मडावी
घर क्रमांक : 586
वय : 29 लिंग : महिला
छायाचित्र उपलब्ध

657 RJY7127251
नाव : नितिन मेश्राम
वडिलांचे नाव: नारायण मेश्राम
घर क्रमांक : 586
वय : 39 लिंग : पुरुष
छायाचित्र उपलब्ध

658 RJY6175608
नाव : शिला रत्नाकर उईके
पतीचे नाव: रत्नाकर उईके
घर क्रमांक : 586 ब
वय : 39 लिंग : महिला
छायाचित्र उपलब्ध

659 RJY6175574
नाव : विनोद विजय मडावी
वडिलांचे नाव: विजय मडावी
घर क्रमांक : 586 -क
वय : 37 लिंग : पुरुष
छायाचित्र उपलब्ध

660 FMW1965516
नाव : नौजवान झिटू मडावी
वडिलांचे नाव: झिटू मडावी
घर क्रमांक : 586अ
वय : 59 लिंग : पुरुष
छायाचित्र उपलब्ध

661 FMW1965490
नाव : वनिता नौजवान मडावी
पतीचे नाव: नौजवान मडावी
घर क्रमांक : 586अ
वय : 54 लिंग : महिला
छायाचित्र उपलब्ध

662 FMW1802032
नाव : कल्पना पुरुषोत्तम नैताम
पतीचे नाव: पुरुषोत्तम नैताम
घर क्रमांक : 586एच
वय : 54 लिंग : महिला
छायाचित्र उपलब्ध

663 FMW1965441
नाव : कमल उमाजी उईके
पतीचे नाव: उमाजी उईके
घर क्रमांक : 586ब
वय : 62 लिंग : महिला
छायाचित्र उपलब्ध

664 RJY0596346
नाव : कालंदा नारायण मेश्राम
पतीचे नाव: नारायण मेश्राम
घर क्रमांक : 586d
वय : 60 लिंग : महिला
छायाचित्र उपलब्ध

665 RJY0596352
नाव : देवराव पिसाराम. इंकने
वडिलांचे नाव: पिसाराम. इंकने
घर क्रमांक : 586h
वय : 70 लिंग : पुरुष
छायाचित्र उपलब्ध

666 FMW1966258
नाव : ललिता देवराव इंकने
पतीचे नाव: देवराव इंकने
घर क्रमांक : 586ह
वय : 64 लिंग : महिला
छायाचित्र उपलब्ध

667 RJY0596362
नाव : संजय देवराव इंकने
वडिलांचे नाव: देवराव इंकने
घर क्रमांक : 586h
वय : 46 लिंग : पुरुष
छायाचित्र उपलब्ध

668 RJY6175566
नाव : सूरेकांता चिंतामन गजभीये
पतीचे नाव: चिंतामन गजभीये
घर क्रमांक : 586ई
वय : 60 लिंग : महिला
छायाचित्र उपलब्ध

669 FMW1804095
नाव : शैलेन्द्र चिंतामण गजभीये
वडिलांचे नाव: चिंतामण गजभीये
घर क्रमांक : 586ई
वय : 44 लिंग : पुरुष
छायाचित्र उपलब्ध

670 RJY1252527
नाव : राजकुमार चिंतामन गजभिये
वडिलांचे नाव: चिंतामन गजभिये
घर क्रमांक : 586इ
वय : 39 लिंग : पुरुष
छायाचित्र उपलब्ध

671 RJY6074124
नाव : मनिषा शैलेद्र गजभिये
पतीचे नाव: शैलेद्र गजभिये
घर क्रमांक : 586इ
वय : 38 लिंग : महिला
छायाचित्र उपलब्ध

672 FMW1802693
नाव : ललिता विजय मडावी
पतीचे नाव: विजय मडावी
घर क्रमांक : 586क
वय : 54 लिंग : महिला
छायाचित्र उपलब्ध

673 RJY6175582
नाव : बाळा लहू दामले
वडिलांचे नाव: लहू दामले
घर क्रमांक : 586प
वय : 55 लिंग : पुरुष
छायाचित्र उपलब्ध

674 RJY6175590
नाव : कूंदा बाळा दामले
पतीचे नाव: बाळा दामले
घर क्रमांक : 586प
वय : 56 लिंग : महिला
छायाचित्र उपलब्ध

675 RJY6074108
नाव : योगेन्द्र वामन नंदरघने
वडिलांचे नाव: वामन नंदरघने
घर क्रमांक : 597क
वय : 36 लिंग : पुरुष
छायाचित्र उपलब्ध

676 RJY6538284
नाव : राहुल नाजुक चापले
वडिलांचे नाव: नाजुक चापले
घर क्रमांक : 599
वय : 37 लिंग : पुरुष
छायाचित्र उपलब्ध

677 RJY7354327
नाव : वैशाली बोरकर
पतीचे नाव: विलास बोरकर
घर क्रमांक : 602
वय : 29 लिंग : महिला
छायाचित्र उपलब्ध

678 RJY6174767
नाव : कविता नैताम
पतीचे नाव: उमाजी नैताम
घर क्रमांक : 620
वय : 44 लिंग : महिला
छायाचित्र उपलब्ध

679 RJY7354376
नाव : आचल नैताम
वडिलांचे नाव: उमाजी नैताम
घर क्रमांक : 628
वय : 25 लिंग : महिला
छायाचित्र उपलब्ध

680 RJY6910038
नाव : पूर्णिमा सुभाष मदनकर
पतीचे नाव: सुभाष मदनकर
घर क्रमांक : 643
वय : 27 लिंग : महिला
छायाचित्र उपलब्ध

681 RJY6537591
नाव : योगेश नारायण मेश्राम
वडिलांचे नाव: नारायण मेश्राम
घर क्रमांक : 651
वय : 42 लिंग : पुरुष
छायाचित्र उपलब्ध

682 RJY6794796
नाव : प्रकाश काशिनाथ नेवारे
वडिलांचे नाव: काशिनाथ नेवारे
घर क्रमांक : 656
वय : 32 लिंग : पुरुष
छायाचित्र उपलब्ध

683 FMW1768118
नाव : वर्षा राजेंद्र कडुकार
पतीचे नाव: राजेंद्र कडुकार
घर क्रमांक : 659
वय : 41 लिंग : महिला
छायाचित्र उपलब्ध

684 FMW1767656
नाव : रमेश महादेव उपरीकर
वडिलांचे नाव: महादेव उपरीकर
घर क्रमांक : 664
वय : 54 लिंग : पुरुष
छायाचित्र उपलब्ध

685 FMW1768456
नाव : विमल रमेश उपरीकर
पतीचे नाव: रमेश उपरीकर
घर क्रमांक : 664
वय : 47 लिंग : महिला
छायाचित्र उपलब्ध

686 RJY0592740
नाव : विजय धोंडू चीचघरे
वडिलांचे नाव: धोंडू चीचघरे
घर क्रमांक : 672
वय : 60 लिंग : पुरुष
छायाचित्र उपलब्ध

687 RJY0592756
नाव : रेखा विजय चीचघरे
पतीचे नाव: विजय चीचघरे
घर क्रमांक : 672
वय : 57 लिंग : महिला
छायाचित्र उपलब्ध

688 RJY6784292
नाव : प्रफुल विजय चिचघरे
वडिलांचे नाव: विजय चिचघरे
घर क्रमांक : 672
वय : 30 लिंग : पुरुष
छायाचित्र उपलब्ध

689 RJY7127277
नाव : रमेश नंदरधने
वडिलांचे नाव: पांडुरंग नंदरधने
घर क्रमांक : 683
वय : 55 लिंग : पुरुष
छायाचित्र उपलब्ध

690 FMW1768142
नाव : देवराव रामजी कुनघाडकर
वडिलांचे नाव: रामजी कुनघाडकर
घर क्रमांक : 685
वय : 61 लिंग : पुरुष
छायाचित्र उपलब्ध

691 RJY0591841
नाव : लिलाबाई देवराव कुनघाडकर
पतीचे नाव: देवराव कुनघाडकर
घर क्रमांक : 685
वय : 57 लिंग : महिला
छायाचित्र उपलब्ध

692 RJY1251701
नाव : सखुबाई जनादर्न इंकने
पतीचे नाव: जनादर्न इंकने
घर क्रमांक : 693
वय : 78 लिंग : महिला
छायाचित्र उपलब्ध

693 RJY7037328
नाव : प्रणाली किशोर इन्कने
पतीचे नाव: किशोर इन्कने
घर क्रमांक : 693
वय : 28 लिंग : महिला
छायाचित्र उपलब्ध

694 RJY7354178
नाव : मंजुषा दामले
पतीचे नाव: अमोल दामले
घर क्रमांक : 698
वय : 30 लिंग : महिला
छायाचित्र उपलब्ध

695 RJY7354434
नाव : सागर राय
वडिलांचे नाव: सुषेन मंडल
घर क्रमांक : 700
वय : 25 लिंग : पुरुष
छायाचित्र उपलब्ध

696 RJY6735526
नाव : कमल इंद्राजसिंग चव्हाण
वडिलांचे नाव: इंद्राजसिंग चव्हाण
घर क्रमांक : 738
वय : 37 लिंग : महिला
छायाचित्र उपलब्ध

697 RJY6735518
नाव : नेहा जितेंद्रसिह पवार
पतीचे नाव: जितेंद्रसिह पवार
घर क्रमांक : 738
वय : 34 लिंग : महिला
छायाचित्र उपलब्ध

698 RJY7037393
नाव : विकेश श्रीहरी शेटे
वडिलांचे नाव: श्रीहरी शेटे
घर क्रमांक : 772
वय : 30 लिंग : पुरुष
छायाचित्र उपलब्ध

699 RJY0593358
नाव : लालाजी नेवा मडावी
वडिलांचे नाव: नेवा मडावी
घर क्रमांक : 777
वय : 68 लिंग : पुरुष
छायाचित्र उपलब्ध

700 RJY0593368
नाव : जिजाबाई लालाजी मडावी
पतीचे नाव: लालाजी मडावी
घर क्रमांक : 777
वय : 65 लिंग : महिला
छायाचित्र उपलब्ध

701 RJY6017982
नाव : मनोहर लालाजी मडावी
वडिलांचे नाव: लालाजी मडावी
घर क्रमांक : 777
वय : 34 लिंग : पुरुष
छायाचित्र उपलब्ध

702 RJY6784219
नाव : वंदना सुभाष मडावी
पतीचे नाव: सुभाष मडावी
घर क्रमांक : 778
वय : 78 लिंग : महिला
छायाचित्र उपलब्ध

703 RJY6174783
नाव : शांता भिवा मडावी
पतीचे नाव: भिवा मडावी
घर क्रमांक : 778
वय : 75 लिंग : महिला
छायाचित्र उपलब्ध

704 RJY7037682
नाव : अंकित सुभाष मडावी
वडिलांचे नाव: सुभाष मडावी
घर क्रमांक : 778
वय : 27 लिंग : पुरुष
छायाचित्र उपलब्ध

705 RJY6735344
नाव : अशोक जनार्धन इंकने
वडिलांचे नाव: जनार्धन इंकने
घर क्रमांक : 800
वय : 59 लिंग : पुरुष
छायाचित्र उपलब्ध

706 RJY1251461
नाव : भिमराव पांडुरंग लटारे
वडिलांचे नाव: पांडुरंग लटारे
घर क्रमांक : 802
वय : 53 लिंग : पुरुष
छायाचित्र उपलब्ध

707 RJY7037484
नाव : अंकित भीमराव लटारे
वडिलांचे नाव: भीमराव लटारे
घर क्रमांक : 802
वय : 25 लिंग : पुरुष
छायाचित्र उपलब्ध

708 RJY6175129
नाव : ईंन्द्रराजसिंह खडुसिंह चव्हान
वडिलांचे नाव: खडुसिंह चव्हान
घर क्रमांक : 809
वय : 68 लिंग : पुरुष
छायाचित्र उपलब्ध

709 RJY1251396
नाव : टिकाबाई ईंन्द्रराज सिह चव्हान
पतीचे नाव: ईंन्द्रराज सिह चव्हान
घर क्रमांक : 809
वय : 56 लिंग : महिला
छायाचित्र उपलब्ध

710 RJY6910046
नाव : मीना पुरुषोत्तम भोयर
पतीचे नाव: पुरुषोत्तम भोयर
घर क्रमांक : 814
वय : 33 लिंग : महिला
छायाचित्र उपलब्ध

711 RJY1251685
नाव : सुकरु गणपत कडुकर
वडिलांचे नाव: गणपत कडुकर
घर क्रमांक : 819
वय : 59 लिंग : पुरुष
छायाचित्र उपलब्ध

712 FMW1967785
नाव : मनिषा सुकरु कडूकर
पतीचे नाव: सुकरु कडूकर
घर क्रमांक : 819
वय : 56 लिंग : महिला
छायाचित्र उपलब्ध

713 RJY6734966
नाव : शुभम सुकरू कडूकर
वडिलांचे नाव: सुकरू कडूकर
घर क्रमांक : 819
वय : 29 लिंग : पुरुष
छायाचित्र उपलब्ध

714 RJY7122849
नाव : कमलेश कडूकार
पतीचे नाव: सुकरु कडूकार
घर क्रमांक : 819
वय : 25 लिंग : महिला
छायाचित्र उपलब्ध

715 RJY1251404
नाव : अरुण गणपत कडूकर
वडिलांचे नाव: गणपत कडूकर
घर क्रमांक : 820
वय : 49 लिंग : पुरुष
छायाचित्र उपलब्ध

716 RJY1251636
नाव : रंजू अरूण कडुकर
पतीचे नाव: अरूण कडुकर
घर क्रमांक : 820
वय : 43 लिंग : महिला
छायाचित्र उपलब्ध

717 RJY6840821
नाव : नरेंद्र विलास मेश्राम
वडिलांचे नाव: विलास मेश्राम
घर क्रमांक : 824
वय : 26 लिंग : पुरुष
छायाचित्र उपलब्ध

718 RJY1251842
नाव : पुष्पा श्रीकृष्ण मडावी
पतीचे नाव: श्रीकृष्ण मडावी
घर क्रमांक : 825
वय : 47 लिंग : महिला
छायाचित्र उपलब्ध

719 RJY7112105
नाव : रेखा चापले
पतीचे नाव: प्रमोद चपले
घर क्रमांक : 831
वय : 31 लिंग : महिला
छायाचित्र उपलब्ध

720 RJY6610919
नाव : सरिता खुशल बावने
पतीचे नाव: खुशल बावने
घर क्रमांक : 832
वय : 34 लिंग : महिला
छायाचित्र उपलब्ध

721 FMW1967652
नाव : खुशाल पिसाराम बावाणे
वडिलांचे नाव: पिसाराम बावाणे
घर क्रमांक : 832
वय : 45 लिंग : पुरुष
छायाचित्र उपलब्ध

722 RJY1251610
नाव : विद्या विजय नेवारे
पतीचे नाव: विजय नेवारे
घर क्रमांक : 833
वय : 42 लिंग : महिला
छायाचित्र उपलब्ध

723 RJY1556752
नाव : विकास भिवा लठठे
वडिलांचे नाव: भिवा लठठे
घर क्रमांक : 2166
वय : 38 लिंग : पुरुष
छायाचित्र उपलब्ध

724 RJY6175467
नाव : गजानन महादेव मेश्राम
वडिलांचे नाव: महादेव मेश्राम
घर क्रमांक : 414/1
वय : 37 लिंग : पुरुष
छायाचित्र उपलब्ध

725 RJY6018147
नाव : भुषण श्रावण शेट्टे
वडिलांचे नाव: श्रावण शेट्टे
घर क्रमांक : 4735
वय : 33 लिंग : पुरुष
छायाचित्र उपलब्ध

726 FMW1800432
नाव : वासुदेव तुलाराम मंडलवार
वडिलांचे नाव: तुलाराम मंडलवार
घर क्रमांक : 487-1
वय : 63 लिंग : पुरुष
छायाचित्र उपलब्ध

727 FMW1802628
नाव : महादेव श्रावण मेश्राम
वडिलांचे नाव: श्रावण मेश्राम
घर क्रमांक : 519-1
वय : 60 लिंग : पुरुष
छायाचित्र उपलब्ध

728 FMW1802339
नाव : सूनंदा महादेव मेश्राम
पतीचे नाव: महादेव मेश्राम
घर क्रमांक : 519-1
वय : 53 लिंग : महिला
छायाचित्र उपलब्ध

729 FMW1803493
नाव : अरूण श्रावण मेश्राम
वडिलांचे नाव: श्रावण मेश्राम
घर क्रमांक : 519-2
वय : 55 लिंग : पुरुष
छायाचित्र उपलब्ध

730 FMW1803576
नाव : लिला अरूण मेश्राम
पतीचे नाव: अरूण मेश्राम
घर क्रमांक : 519-2
वय : 49 लिंग : महिला
छायाचित्र उपलब्ध

731 FMW1800945
नाव : रामदास. उका शेटये
वडिलांचे नाव: उका शेटये
घर क्रमांक : 538-1
वय : 55 लिंग : पुरुष
छायाचित्र उपलब्ध

732 FMW1802180
नाव : विमल रामदास. शेटये
पतीचे नाव: रामदास. शेटये
घर क्रमांक : 538-1
वय : 49 लिंग : महिला
छायाचित्र उपलब्ध

733 FMW1966001
नाव : लक्ष्मण मूरलीधर चापले
वडिलांचे नाव: मूरलीधर चापले
घर क्रमांक : 5861
वय : 65 लिंग : पुरुष
छायाचित्र उपलब्ध

734 FMW1966019
नाव : शोभा लक्ष्मण चापले
पतीचे नाव: लक्ष्मण चापले
घर क्रमांक : 5861
वय : 50 लिंग : महिला
छायाचित्र उपलब्ध

735 RJY7437254
नाव : रोशनी उपरिकर
आईचे नाव: उर्मिला उपरीकर
घर क्रमांक : 000
वय : 22 लिंग : महिला
छायाचित्र उपलब्ध

736 RJY7437262
नाव : श्रुति उपरिकर
वडिलांचे नाव: संतोष उपरिकर
घर क्रमांक : 000
वय : 22 लिंग : महिला
छायाचित्र उपलब्ध

737 RJY7437403
नाव : शिशुपाल योगाजी मेश्राम
वडिलांचे नाव: योगाजी मेश्राम
घर क्रमांक : 484क
वय : 23 लिंग : पुरुष
छायाचित्र उपलब्ध

738 RJY7437437
नाव : सुहास गंगाधर कुकडकर
आईचे नाव: देवकन्या कुकडकर
घर क्रमांक : 462
वय : 22 लिंग : पुरुष
छायाचित्र उपलब्ध

739 RJY7437445
नाव : शामकला मनोज मेश्राम
पतीचे नाव: मनोज मेश्राम
घर क्रमांक : 677
वय : 26 लिंग : महिला
छायाचित्र उपलब्ध

740 RJY7437510
नाव : साहिल सोमेश्वर चापले
वडिलांचे नाव: सोमेश्वर चापले
घर क्रमांक : 514शी
वय : 21 लिंग : पुरुष
छायाचित्र उपलब्ध

741 RJY7437593
नाव : स्वाती यशवंत चंदनखेडे
वडिलांचे नाव: यशवंत चंदनखेडे
घर क्रमांक : 498
वय : 22 लिंग : महिला
छायाचित्र उपलब्ध

742 RJY7437601
नाव : पायल गुरुदेव दुधबळे
वडिलांचे नाव: गुरुदेव दुधबळे
घर क्रमांक : 000
वय : 21 लिंग : महिला
छायाचित्र उपलब्ध

743 RJY7438286
नाव : चंदा दामले
पतीचे नाव: अक्षय दामले
घर क्रमांक : 000
वय : 27 लिंग : महिला
छायाचित्र उपलब्ध

744 RJY7438302
नाव : दामिनी गोपीचंद भूरसे
पतीचे नाव: गोपीचंद भूरसे
घर क्रमांक : 988
वय : 30 लिंग : महिला
छायाचित्र उपलब्ध

745 RJY7439334
नाव : लीना मंगेश मडावी
इतर: बेबी मडावी
घर क्रमांक : 530
वय : 33 लिंग : महिला
छायाचित्र उपलब्ध

746 RJY7457021
नाव : प्रीति अशोक आत्राम
पतीचे नाव: अशोक आत्राम
घर क्रमांक : 563अ
वय : 33 लिंग : महिला
छायाचित्र उपलब्ध

747 RJY7461346
नाव : सोनी सचिन मंडलवार
पतीचे नाव: सचिन मंडलवार
घर क्रमांक : 520
वय : 22 लिंग : महिला
छायाचित्र उपलब्ध

748 RJY7464357
नाव : शिवानी रामेश्वर चिचघरे
वडिलांचे नाव: रामेश्वर चिचघरे
घर क्रमांक : 492 के
वय : 22 लिंग : महिला
छायाचित्र उपलब्ध

749 RJY7472491
नाव : जयश्री विनोद चापडे
इतर: यादव चापडे चापडे
घर क्रमांक : 541
वय : 28 लिंग : महिला
छायाचित्र उपलब्ध

750 RJY7472681
नाव : विनोद यादव चापले
वडिलांचे नाव: यादव चापले
घर क्रमांक : 541
वय : 28 लिंग : पुरुष
छायाचित्र उपलब्ध

751 RJY7478258
नाव : पायल नितेश नैत्स्म
पतीचे नाव: नितेश नैताम
घर क्रमांक : 661
वय : 23 लिंग : महिला
छायाचित्र उपलब्ध

752 RJY7487234
नाव : साहिल कुकडकर
वडिलांचे नाव: ऋषि कुकडकर
घर क्रमांक : 459
वय : 21 लिंग : पुरुष
छायाचित्र उपलब्ध

753 RJY7490071
नाव : लता भोयर
पतीचे नाव: दुर्गादास भोयर
घर क्रमांक : 551
वय : 41 लिंग : महिला
छायाचित्र उपलब्ध

754 RJY7491202
नाव : निखिल भीमराव लटारे
आईचे नाव: शारदा लटारे
घर क्रमांक : 120
वय : 22 लिंग : पुरुष
छायाचित्र उपलब्ध

755 RJY7494685
नाव : रेशमा शेटे
पतीचे नाव: आकाश शेटे
घर क्रमांक : 700
वय : 24 लिंग : महिला
छायाचित्र उपलब्ध

756 RJY7497829
नाव : टीकाराम उपरीकर
वडिलांचे नाव: भास्कर उपरीकर
घर क्रमांक : ऍट.पोस्ट. ठाणेगाव
वय : 25 लिंग : पुरुष
छायाचित्र उपलब्ध

757 RJY7497993
नाव : जयश्री कोंडेकर
पतीचे नाव: पंकज कोंडेकर
घर क्रमांक : 659
वय : 28 लिंग : महिला
छायाचित्र उपलब्ध

758 RJY7498140
नाव : स्नेहल मयुर बावणे
पतीचे नाव: मयुर कवळू बावणे
घर क्रमांक : 001
वय : 27 लिंग : महिला
छायाचित्र उपलब्ध

759 RJY7498512
नाव : सपना नितेश चलाख
पतीचे नाव: नितेश ताराचंद चलाख
घर क्रमांक : 01
वय : 28 लिंग : महिला
छायाचित्र उपलब्ध

760 RJY7501562
नाव : पवन कुनघाडकर
वडिलांचे नाव: गिरीधर कुनघाडकर
घर क्रमांक : 502
वय : 23 लिंग : पुरुष
छायाचित्र उपलब्ध

761 RJY7501810
नाव : पंकज यसनसुरे
आईचे नाव: सुनंदा यसनसुरे
घर क्रमांक : 871
वय : 23 लिंग : पुरुष
छायाचित्र उपलब्ध

762 RJY7503790
नाव : उषा अशोक इंकने
पतीचे नाव: अशोक इंकने
घर क्रमांक : अशोक इंकने हाऊस
वय : 56 लिंग : महिला
छायाचित्र उपलब्ध

763 RJY7519531
नाव : ज्योति ढोडरे
पतीचे नाव: अतुल ढोडरे
घर क्रमांक : 252
वय : 24 लिंग : महिला
छायाचित्र उपलब्ध

764 RJY7552961
नाव : उज्वला भुरसे
पतीचे नाव: दीपक भुरसे
घर क्रमांक : 551
वय : 32 लिंग : महिला
छायाचित्र उपलब्ध

765 RJY7552888
नाव : मयुरी नैताम
पतीचे नाव: मनोज नैताम
घर क्रमांक : 295
वय : 26 लिंग : महिला
छायाचित्र उपलब्ध

766 RJY7552839
नाव : ऋतुजा लटारे
पतीचे नाव: अंकित लटारे
घर क्रमांक : 802
वय : 26 लिंग : महिला
छायाचित्र उपलब्ध

767 RJY7552789
नाव : जितेंद्र चापले
वडिलांचे नाव: प्रकाश चापले
घर क्रमांक : 522
वय : 23 लिंग : पुरुष
छायाचित्र उपलब्ध

768 RJY7558802
नाव : गितेश्वरी योगेंद्र नंदरधने नंदरधने
पतीचे नाव: योगेन्द्र नंदरधने
घर क्रमांक : 597
वय : 25 लिंग : महिला
छायाचित्र उपलब्ध

769 RJY7559198
नाव : अशोक राजेंद्र चिचघरे
वडिलांचे नाव: राजेंद्र यंकाजी चिचघरे
घर क्रमांक : 001
वय : 21 लिंग : पुरुष
छायाचित्र उपलब्ध

770 RJY7559446
नाव : आयुष इंन्कणे
वडिलांचे नाव: गिरीधर इंन्कणे
घर क्रमांक : 771
वय : 22 लिंग : पुरुष
छायाचित्र उपलब्ध

771 RJY7560436
नाव : संजना अनिल धोडरे
पतीचे नाव: अनिल धोडरे
घर क्रमांक : 554
वय : 36 लिंग : महिला
छायाचित्र उपलब्ध

772 RJY7561657
नाव : योगेंद्र रमेश नंदरधने
वडिलांचे नाव: रमेश नंदरधने
घर क्रमांक : 683
वय : 20 लिंग : पुरुष
छायाचित्र उपलब्ध

773 RJY7568587
नाव : श्रुति विलास मडावी
वडिलांचे नाव: विलास पांडुरंग मडावी
घर क्रमांक : 001
वय : 20 लिंग : महिला
छायाचित्र उपलब्ध

774 RJY7583297
नाव : दिपाली भुरसे
पतीचे नाव: दिपानंद भुरसे
घर क्रमांक : सी/ओ दिपानंद भुरसे
वय : 27 लिंग : महिला
छायाचित्र उपलब्ध

775 RJY7595796
नाव : प्रियंका किशोर मेश्राम
पतीचे नाव: किशोर मेश्राम
घर क्रमांक : नवीन ठाणेगाव
वय : 26 लिंग : महिला
छायाचित्र उपलब्ध

776 RJY7600075
नाव : रेश्मा बादल चापले
पतीचे नाव: बादल चापले
घर क्रमांक : बादल चापले हाऊस
वय : 22 लिंग : महिला
छायाचित्र उपलब्ध

777 RJY7606494
नाव : सुशेण सुमंत रॉय
वडिलांचे नाव: सुमंत रॉय
घर क्रमांक : ठाणेगाव
वय : 51 लिंग : पुरुष
छायाचित्र उपलब्ध

778 RJY7606619
नाव : मीरा सुशेण रॉय
पतीचे नाव: सुशेण रॉय
घर क्रमांक : ठाणेगाव
वय : 49 लिंग : महिला
छायाचित्र उपलब्ध

779 RJY7612021
नाव : सायली मदनकर
वडिलांचे नाव: टेमदेव मदनकर
घर क्रमांक : 230
वय : 21 लिंग : महिला
छायाचित्र उपलब्ध

780 RJY7615537
नाव : नयना गणेश चापले
पतीचे नाव: गणेश चापले
घर क्रमांक : गणेश चापले हाऊस
वय : 20 लिंग : महिला
छायाचित्र उपलब्ध

781 RJY7617251
नाव : टिना धकाते
पतीचे नाव: युवराज धकाते
घर क्रमांक : 704
वय : 20 लिंग : महिला
छायाचित्र उपलब्ध

782 RJY7617079
नाव : प्रफुल नैताम
वडिलांचे नाव: यशवंत नैताम
घर क्रमांक : 778
वय : 26 लिंग : पुरुष
छायाचित्र उपलब्ध

783 RJY7617095
नाव : रंजित मोंगरकर
वडिलांचे नाव: रामचंद्र मोंगरकर
घर क्रमांक : 658
वय : 25 लिंग : पुरुष
छायाचित्र उपलब्ध

784 RJY7617111
नाव : युगल दुधबळे
वडिलांचे नाव: देवदास दुधबळे
घर क्रमांक : 489
वय : 20 लिंग : पुरुष
छायाचित्र उपलब्ध

785 RJY7619224
नाव : स्नेहा चापले
पतीचे नाव: विकेश चापले
घर क्रमांक : 468
वय : 26 लिंग : महिला
छायाचित्र उपलब्ध

786 RJY7619414
नाव : अमित नैताम
आईचे नाव: प्रेमीला नैताम
घर क्रमांक : 326
वय : 25 लिंग : पुरुष
छायाचित्र उपलब्ध

787 RJY7619422
नाव : गिता कुकडकार
आईचे नाव: अमोल कुकडकार
घर क्रमांक : 548
वय : 25 लिंग : महिला
छायाचित्र उपलब्ध

788 RJY7619042
नाव : तृप्ती naitam नैताम
पतीचे नाव: चेतन नैताम
घर क्रमांक : 586
वय : 22 लिंग : महिला
छायाचित्र उपलब्ध

789 RJY7622822
नाव : पूजा शेटे
वडिलांचे नाव: सुनील शेटे
घर क्रमांक : 446
वय : 21 लिंग : महिला
छायाचित्र उपलब्ध

790 RJY7622897
नाव : रत्नाकर उमाजी उइके
वडिलांचे नाव: उमाजी उइके
घर क्रमांक : वार्ड नं.2 ऍट. पोस्ट ठाणेगाव
वय : 45 लिंग : पुरुष
छायाचित्र उपलब्ध

791 RJY7623978
नाव : कार्तिक चापले
आईचे नाव: गीता चापले
घर क्रमांक : 567
वय : 24 लिंग : पुरुष
छायाचित्र उपलब्ध

792 RJY7626815
नाव : कोमल सयाम
पतीचे नाव: अजय सयाम
घर क्रमांक : 677
वय : 24 लिंग : महिला
छायाचित्र उपलब्ध

793 RJY7626799
नाव : निखिल आत्राम
वडिलांचे नाव: शामराव आत्राम
घर क्रमांक : 548
वय : 22 लिंग : पुरुष
छायाचित्र उपलब्ध

794 RJY7627052
नाव : प्राची चापले
पतीचे नाव: कार्तिक चापले
घर क्रमांक : 463
वय : 22 लिंग : महिला
छायाचित्र उपलब्ध

795 RJY7627565
नाव : कार्तिक चापले
वडिलांचे नाव: विलास चापले
घर क्रमांक : 463
वय : 25 लिंग : पुरुष
छायाचित्र उपलब्ध

796 RJY7628399
नाव : ललिता मडावी
पतीचे नाव: मनोहर मडावी
घर क्रमांक : ६५५
वय : 31 लिंग : महिला
छायाचित्र उपलब्ध

797 RJY7629215
नाव : प्रतिभा उपरीकर
पतीचे नाव: परिसनाथ उपरिकर
घर क्रमांक : 577
वय : 30 लिंग : महिला
छायाचित्र उपलब्ध

798 RJY7761364
नाव : टिनुताई विकेश नैताम
पतीचे नाव: विकेश नैताम
घर क्रमांक : नियर झेड.पी. स्कूल
वय : 29 लिंग : महिला
छायाचित्र उपलब्ध

मतदारांचा सारांश

A) मतदारांची संख्या

		यादी प्रकार	यादी ओळख	मतदारांची संख्या			
				पुरुष	महिला	तृतिय पंथी	एकूण
1	मूळ यादी	मूळ यादी	विशेष सखोल पुनरिक्षण २०२६ च्या अंतर्गत तयार करण्यात आलेली प्रारूप मतदार यादी	393	405	0	798
				393	405	0	798

मतदार नोंदणी अधिकाऱ्याची स्वाक्षरी