मतदार यादी 2026 S13 महाराष्ट्र

विधानसभा मतदारसंघाचा क्रमांक , नाव व आरक्षण स्थिती : 67 - आरमोरी (अ.ज.) (राखीव)	यादी भाग क्रमांक : 3

ज्या लोकसभा मतदारसंघात अंतर्भुत आहे त्या लोकसभा मतदारसंघाचा क्रमांक व नाव आणि आरक्षण स्थिती : 12 - गडचिरोली-चिमूर . (राखीव)

1. पुनरीक्षणाचा तपशील

पुनरीक्षणाचे वर्ष	2026	**यादी ओळख** विशेष सखोल पुनरिक्षण २०२६ च्या अंतर्गत तयार करण्यात आलेली प्रारूप मतदार यादी
अहर्ता दिनांक	01-10-2026	
पुनरिक्षणाचा प्रकार	विशेष सखोल पुनरिक्षण 2026	
प्रसिद्धीचा दिनांक	31-08-2026	

2. भाग क्र. आणि मतदान क्षेत्राचा तपशील

भागामधील विभागांचा क्रमांक आणि नाव

1-गांधी नगर

मूळ नगर किंवा गाव	: गांधीनगर
पोलीस स्थानक	: देसाईगंज
तालुका	: देसाईगंज (वाडसा)
जिल्हा	: गडचिरोली
पीन कोड	: 441207

3. मतदान केंद्राचा तपशील

मतदान केंद्राचा क्रमांक आणि नाव : 3 - गांधीनगर **मतदान केंद्राचा पत्ता :** जि. प. उच्च प्राथमिक शाळा, गांधीनगर	**मतदान केंद्राचा प्रकार (पुरुष/महिला/सर्वसाधारण)**	सर्वसाधारण
	या यादी भागातील सहायकारी मतदान केंद्रांची संख्या :	0

4. मतदारांची संख्या

सुरुवातीचा अनुक्रमांक	शेवटचा अनुक्रमांक	एकूण मतदार			
		पुरुष	महिला	तृतिय पंथी	एकूण
1	1277	668	609	0	1277

मतदार नोंदणी अधिकाऱ्याची स्वाक्षरी

Nazri Naksha

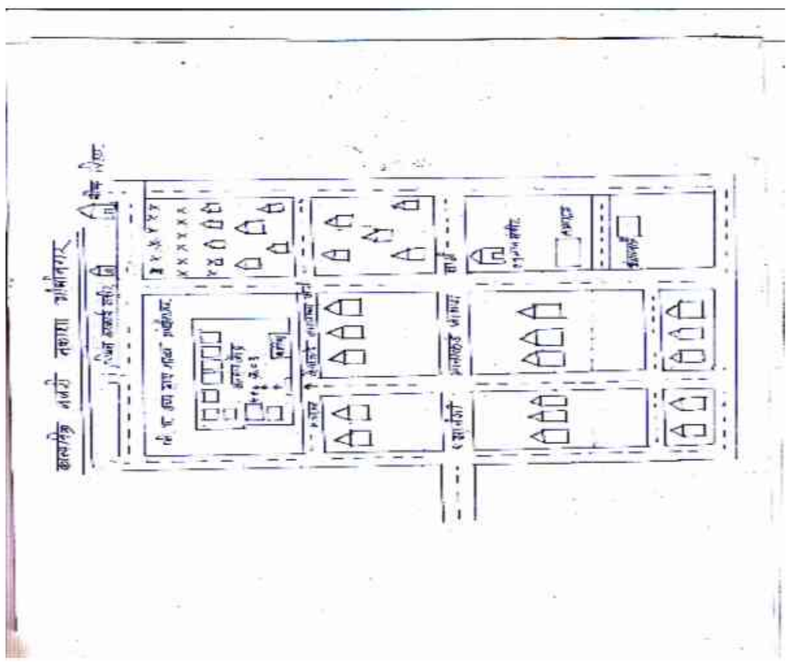

Google Map View



Polling Station Building Front View



Polling Station Front View



Cad View

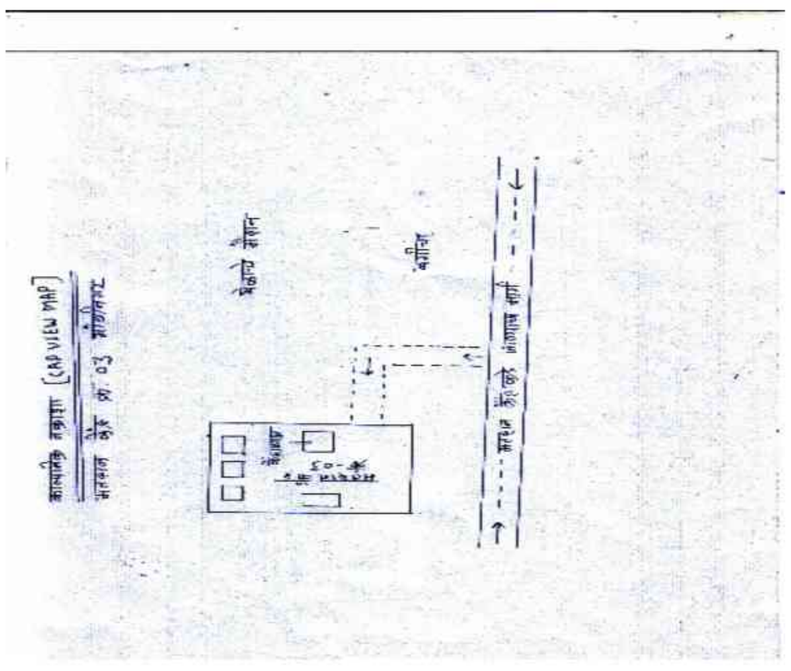

Key MAP View

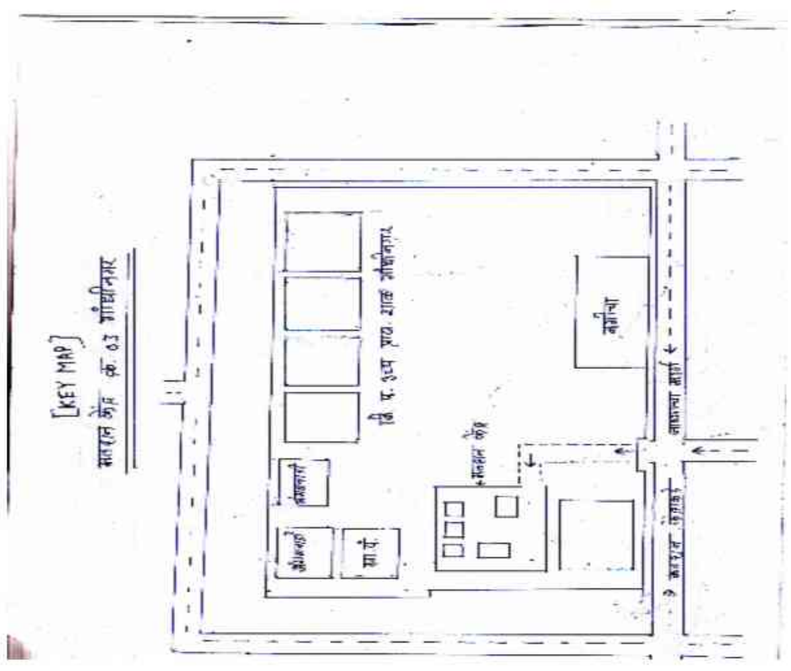

1
RJY6711154
नाव : गोवर्धन मारोती आदे
वडिलांचे नाव: मारोती आदे
घर क्रमांक :
वय : 48 लिंग : पुरुष
छायाचित्र उपलब्ध

2
RJY6422661
नाव : पायल लोमेश्वर आदे
पतीचे नाव: लोमेश्वर आदे
घर क्रमांक :
वय : 35 लिंग : महिला
छायाचित्र उपलब्ध

3
RJY6422893
नाव : सुभाष वसंता आदे
वडिलांचे नाव: वसंता आदे
घर क्रमांक :
वय : 32 लिंग : पुरुष
छायाचित्र उपलब्ध

4
RJY6614861
नाव : लोमेश्वर गोपीचंद अलोणे
वडिलांचे नाव: गोपीचंद अलोणे
घर क्रमांक :
वय : 42 लिंग : पुरुष
छायाचित्र उपलब्ध

5
RJY6614853
नाव : रंजना लोमेश्वर अलोणे
पतीचे नाव: लोमेश्वर अलोणे
घर क्रमांक :
वय : 37 लिंग : महिला
छायाचित्र उपलब्ध

6
RJY6614879
नाव : सुनील गोपीचंद अलोणे
वडिलांचे नाव: गोपीचंद अलोणे
घर क्रमांक :
वय : 35 लिंग : पुरुष
छायाचित्र उपलब्ध

7
RJY6585764
नाव : नागेश विकास भीमटे
वडिलांचे नाव: विकास भीमटे
घर क्रमांक :
वय : 35 लिंग : पुरुष
छायाचित्र उपलब्ध

8
RJY6423057
नाव : देवांगना वसंता भुरके
पतीचे नाव: देवानंद भुरके
घर क्रमांक :
वय : 36 लिंग : महिला
छायाचित्र उपलब्ध

9
RJY6000228
नाव : विनोद लक्ष्मण भुते
वडिलांचे नाव: लक्ष्मण भुते
घर क्रमांक :
वय : 39 लिंग : पुरुष
छायाचित्र उपलब्ध

10
RJY6040224
नाव : वर्षा विनोद भुते
पतीचे नाव: विनोद भुते
घर क्रमांक :
वय : 35 लिंग : महिला
छायाचित्र उपलब्ध

11
RJY6665202
नाव : पंकज दिलीप बोदेले
वडिलांचे नाव: दिलीप बोदेले
घर क्रमांक :
वय : 30 लिंग : पुरुष
छायाचित्र उपलब्ध

12
RJY6738207
नाव : अमोल बाळकृष्ण बोरकर
वडिलांचे नाव: बाळकृष्ण बोरकर
घर क्रमांक :
वय : 29 लिंग : पुरुष
छायाचित्र उपलब्ध

13
RJY6802235
नाव : विलास अशोक चहांदे
वडिलांचे नाव: अशोक चहांदे
घर क्रमांक :
वय : 30 लिंग : पुरुष
छायाचित्र उपलब्ध

14
RJY6422729
नाव : माया चंडीकार
पतीचे नाव: रमेश चंडीकार
घर क्रमांक :
वय : 45 लिंग : महिला
छायाचित्र उपलब्ध

15
RJY6422745
नाव : देवदास सुकदेव चंडीकार
वडिलांचे नाव: सुकदेव चंडीकार
घर क्रमांक :
वय : 45 लिंग : पुरुष
छायाचित्र उपलब्ध

16
RJY6422752
नाव : अर्चना देवदास चंडीकार
पतीचे नाव: देवदास चंडीकार
घर क्रमांक :
वय : 43 लिंग : महिला
छायाचित्र उपलब्ध

17
RJY6422711
नाव : संगीता विनोद चंडीकर
पतीचे नाव: विनोद चंडीकर
घर क्रमांक :
वय : 41 लिंग : महिला
छायाचित्र उपलब्ध

18
RJY6422786
नाव : ज्ञानदेव रामाजी चंडिकार
वडिलांचे नाव: रामाजी चंडिकार
घर क्रमांक :
वय : 39 लिंग : पुरुष
छायाचित्र उपलब्ध

19
RJY6422737
नाव : आकाश सुखदेव चंडीकार
वडिलांचे नाव: सुखदेव चंडीकार
घर क्रमांक :
वय : 35 लिंग : पुरुष
छायाचित्र उपलब्ध

20
RJY6802185
नाव : लीलाधर किसन चंडीकार
वडिलांचे नाव: मारोती चंडीकार
घर क्रमांक :
वय : 28 लिंग : पुरुष
छायाचित्र उपलब्ध

21
RJY6802193
नाव : समीर अशोक चौधरी
वडिलांचे नाव: अशोक चौधरी
घर क्रमांक :
वय : 30 लिंग : पुरुष
छायाचित्र उपलब्ध

22
RJY6585772
नाव : लोकेश यशवंत चौधरी
वडिलांचे नाव: यशवंत चौधरी
घर क्रमांक :
वय : 31 लिंग : पुरुष
छायाचित्र उपलब्ध

23
RJY6422687
नाव : वेदिका विजयकुमार देशमुख
पतीचे नाव: विजयकुमार देशमुख
घर क्रमांक :
वय : 33 लिंग : महिला
छायाचित्र उपलब्ध

24
RJY1540582
नाव : नेपाल दयाराम ढवळे
वडिलांचे नाव: दयाराम ढवळे
घर क्रमांक :
वय : 51 लिंग : पुरुष
छायाचित्र उपलब्ध

25
RJY1540574
नाव : स्नेहल नेपाल ढवळे
पतीचे नाव: नेपाल ढवळे
घर क्रमांक :
वय : 46 लिंग : महिला
छायाचित्र उपलब्ध

26
RJY6738199
नाव : प्रणाली मंदोदास ढवळे
वडिलांचे नाव: मंदोदास ढवळे
घर क्रमांक :
वय : 29 लिंग : महिला
छायाचित्र उपलब्ध

27
RJY6422679
नाव : दिलिप बकाराम ढोरे
वडिलांचे नाव: बकाराम ढोरे
घर क्रमांक :
वय : 52 लिंग : पुरुष
छायाचित्र उपलब्ध

28
RJY6802292
नाव : चैताली युवराज ढोरे
पतीचे नाव: युवराज ढोरे
घर क्रमांक :
वय : 28 लिंग : महिला
छायाचित्र उपलब्ध

29
RJY6422943
नाव : गुनानंद विठोबा गावतुरे
वडिलांचे नाव: विठोबा गावतुरे
घर क्रमांक :
वय : 32 लिंग : पुरुष
छायाचित्र उपलब्ध

30
RJY6665194
नाव : प्रवीण बाळकृष्ण गावातुरे
वडिलांचे नाव: बाळकृष्ण गावतुरे
घर क्रमांक :
वय : 30 लिंग : पुरुष
छायाचित्र उपलब्ध

31 RJY6422703
नाव : भैराज राजकुमार गावतुरे
वडिलांचे नाव: राजकुमार गावतुरे
घर क्रमांक :
वय : 29 लिंग : पुरुष
छायाचित्र उपलब्ध

32 RJY6422646
नाव : तुलसीदास जगन गेडाम
वडिलांचे नाव: जगन गेडाम
घर क्रमांक :
वय : 35 लिंग : पुरुष
छायाचित्र उपलब्ध

33 RJY6422877
नाव : सुषमा संजय गेडाम
पतीचे नाव: संजय गेडाम
घर क्रमांक :
वय : 35 लिंग : महिला
छायाचित्र उपलब्ध

34 RJY6422869
नाव : संजय नक्टू गेडाम
वडिलांचे नाव: नक्टू गेडाम
घर क्रमांक :
वय : 35 लिंग : पुरुष
छायाचित्र उपलब्ध

35 RJY6738173
नाव : चंद्रलाल मोतीराम घोरमोडे
वडिलांचे नाव: हनुमान घोरमोडे
घर क्रमांक :
वय : 28 लिंग : पुरुष
छायाचित्र उपलब्ध

36 RJY6802250
नाव : राकेश हरिदास घोरमोडे
वडिलांचे नाव: हरिदास घोरमोडे
घर क्रमांक :
वय : 28 लिंग : पुरुष
छायाचित्र उपलब्ध

37 RJY6422828
नाव : भाऊराव वसंता गुरनुले
वडिलांचे नाव: वसंता गुरनुले
घर क्रमांक :
वय : 32 लिंग : पुरुष
छायाचित्र उपलब्ध

38 RJY6422620
नाव : सुनील विनायक गुरनुले
वडिलांचे नाव: विनायक गुरनुले
घर क्रमांक :
वय : 29 लिंग : पुरुष
छायाचित्र उपलब्ध

39 RJY6814024
नाव : स्वप्नील यशवंत गुरनुले
वडिलांचे नाव: यशवंत गुरनुले
घर क्रमांक :
वय : 28 लिंग : पुरुष
छायाचित्र उपलब्ध

40 RJY1540475
नाव : रंजना आत्माराम जेंगठे
पतीचे नाव: आत्माराम जेंगठे
घर क्रमांक :
वय : 40 लिंग : महिला
छायाचित्र उपलब्ध

41 RJY6040232
नाव : आशा श्रीकृष्ण जेंगठे
पतीचे नाव: श्रीकृष्ण जेंगठे
घर क्रमांक :
वय : 37 लिंग : महिला
छायाचित्र उपलब्ध

42 RJY6422968
नाव : प्रकाश शालीकराम जेंगठे
वडिलांचे नाव: शालीकराम जेंगठे
घर क्रमांक :
वय : 37 लिंग : पुरुष
छायाचित्र उपलब्ध

43 RJY6422976
नाव : पवित्रा प्रदीप जेंगठे
पतीचे नाव: प्रदीप जेंगठे
घर क्रमांक :
वय : 37 लिंग : महिला
छायाचित्र उपलब्ध

44 RJY6422992
नाव : नरेश विठोबा जेंगठे
वडिलांचे नाव: विठोबा जेंगठे
घर क्रमांक :
वय : 32 लिंग : पुरुष
छायाचित्र उपलब्ध

45 RJY6802300
नाव : प्रतिमा प्रल्हाद जेगठे
पतीचे नाव: प्रल्हाद जेगठे
घर क्रमांक :
वय : 30 लिंग : महिला
छायाचित्र उपलब्ध

46 RJY6422984
नाव : धनश्री धनराज कावळे
पतीचे नाव: धनराज कावळे
घर क्रमांक :
वय : 36 लिंग : महिला
छायाचित्र उपलब्ध

47 RJY6665210
नाव : जगदीश विनायक कुंभरे
वडिलांचे नाव: विनायक कुंभरे
घर क्रमांक :
वय : 32 लिंग : पुरुष
छायाचित्र उपलब्ध

48 RJY6040208
नाव : कुथे अंजीरा रमेश कुथे
पतीचे नाव: रमेश कुथे
घर क्रमांक :
वय : 57 लिंग : महिला
छायाचित्र उपलब्ध

49 RJY6040216
नाव : रमेश दयाराम कुथे
वडिलांचे नाव: दयाराम कुथे
घर क्रमांक :
वय : 53 लिंग : पुरुष
छायाचित्र उपलब्ध

50 RJY6423016
नाव : रिता लीलाधर लेनगुरे
पतीचे नाव: लीलाधर लेनगुरे
घर क्रमांक :
वय : 33 लिंग : महिला
छायाचित्र उपलब्ध

51 RJY6422836
नाव : वर्षा किशोर मैंद
वडिलांचे नाव: किशोर मैंद
घर क्रमांक :
वय : 36 लिंग : महिला
छायाचित्र उपलब्ध

52 RJY6423024
नाव : विकास बाबूराव मैंद
वडिलांचे नाव: बाबूराव मैंद
घर क्रमांक :
वय : 33 लिंग : पुरुष
छायाचित्र उपलब्ध

53 RJY6585780
नाव : महेंद्र माधव मैंद
वडिलांचे नाव: माधव मैंद
घर क्रमांक :
वय : 31 लिंग : पुरुष
छायाचित्र उपलब्ध

54 RJY6422844
नाव : नरेश सहादेव मंडपे
वडिलांचे नाव: सहादेव मंडपे
घर क्रमांक :
वय : 49 लिंग : पुरुष
छायाचित्र उपलब्ध

55 RJY6422851
नाव : कल्पना नरेश मंडपे
पतीचे नाव: नरेश मंडपे
घर क्रमांक :
वय : 45 लिंग : महिला
छायाचित्र उपलब्ध

56 RJY6228621
नाव : तेजराम मनोहर मेश्राम
वडिलांचे नाव: मनोहर मेश्राम
घर क्रमांक :
वय : 52 लिंग : पुरुष
छायाचित्र उपलब्ध

57 RJY6228639
नाव : शीतल तेजराम मेश्राम
वडिलांचे नाव: तेजराम मेश्राम
घर क्रमांक :
वय : 38 लिंग : महिला
छायाचित्र उपलब्ध

58 RJY6040455
नाव : हितेश वामन मेश्राम
वडिलांचे नाव: वामन मेश्राम
घर क्रमांक :
वय : 35 लिंग : पुरुष
छायाचित्र उपलब्ध

59 RJY6665186
नाव : कमलेश मल्हारी मेश्राम
वडिलांचे नाव: मल्हारी मेश्राम
घर क्रमांक :
वय : 30 लिंग : पुरुष
छायाचित्र उपलब्ध

60 RJY6802243
नाव : अजय लोमेश्वर मेश्राम
वडिलांचे नाव: लोमेश्वर मेश्राम
घर क्रमांक :
वय : 28 लिंग : पुरुष
छायाचित्र उपलब्ध

61 RJY6796510
नाव : वैभव धृवजी मेश्राम
वडिलांचे नाव: धृवजी मेश्राम
घर क्रमांक :
वय : 27 लिंग : पुरुष
छायाचित्र उपलब्ध

62 RJY6665228
नाव : प्यारेलाल राजीराम मिसार
वडिलांचे नाव: राजीराम मिसार
घर क्रमांक :
वय : 30 लिंग : पुरुष
छायाचित्र उपलब्ध

63 RJY6422653
नाव : रविंद्र जनार्धन मोहुर्ले
वडिलांचे नाव: जनार्धन मोहुर्ले
घर क्रमांक :
वय : 32 लिंग : पुरुष
छायाचित्र उपलब्ध

64 RJY6665061
नाव : सचिन भाष्कर नखाते
वडिलांचे नाव: भाष्कर नखाते
घर क्रमांक :
वय : 30 लिंग : पुरुष
छायाचित्र उपलब्ध

65 RJY6422695
नाव : कविता सुभाष निकोडे
पतीचे नाव: सुभाष निकोडे
घर क्रमांक :
वय : 38 लिंग : महिला
छायाचित्र उपलब्ध

66 RJY6422810
नाव : पुरोहित गंगाधर निकोडे
आईचे नाव: गंगाधर निकोडे
घर क्रमांक :
वय : 32 लिंग : पुरुष
छायाचित्र उपलब्ध

67 RJY6802219
नाव : अस्मिता रामप्रभू पारधी
पतीचे नाव: रामप्रभू पारधी
घर क्रमांक :
वय : 34 लिंग : महिला
छायाचित्र उपलब्ध

68 RJY6423040
नाव : कार्तिक मंगर पारधी
वडिलांचे नाव: मंगर पारधी
घर क्रमांक :
वय : 32 लिंग : पुरुष
छायाचित्र उपलब्ध

69 RJY6585848
नाव : उषा सुरेश रामटेके
पतीचे नाव: सुरेश रामटेके
घर क्रमांक :
वय : 50 लिंग : महिला
छायाचित्र उपलब्ध

70 RJY6422885
नाव : संगीता नरेश रामटेके
पतीचे नाव: नरेश रामटेके
घर क्रमांक :
वय : 38 लिंग : महिला
छायाचित्र उपलब्ध

71 RJY6665145
नाव : लक्ष्मी पांडुरंग राऊत
पतीचे नाव: पांडुरंग राऊत
घर क्रमांक :
वय : 72 लिंग : महिला
छायाचित्र उपलब्ध

72 RJY1214105
नाव : गोविंदा पांडुरंग राऊत
वडिलांचे नाव: पांडुरंग राऊत
घर क्रमांक : --
वय : 48 लिंग : पुरुष
छायाचित्र उपलब्ध

73 RJY6422760
नाव : दिवाकर पांडूरंग राऊत
वडिलांचे नाव: पांडूरंग राऊत
घर क्रमांक :
वय : 43 लिंग : पुरुष
छायाचित्र उपलब्ध

74 RJY6423008
नाव : विजया कैलाश राऊत
पतीचे नाव: कैलाश राऊत
घर क्रमांक :
वय : 41 लिंग : महिला
छायाचित्र उपलब्ध

75 RJY6422778
नाव : दीपाली दिवाकर राऊत
पतीचे नाव: दिवाकर राऊत
घर क्रमांक :
वय : 39 लिंग : महिला
छायाचित्र उपलब्ध

76 RJY1400480
नाव : सरीता गोंविदा राऊत
पतीचे नाव: गोंविदा राऊत
घर क्रमांक : --
वय : 36 लिंग : महिला
छायाचित्र उपलब्ध

77 RJY6422927
नाव : दिनेश किसन साखरे
वडिलांचे नाव: किसन साखरे
घर क्रमांक :
वय : 50 लिंग : पुरुष
छायाचित्र उपलब्ध

78 RJY6422935
नाव : दर्शना दिनेश साखरे
पतीचे नाव: दिनेश साखरे
घर क्रमांक :
वय : 48 लिंग : महिला
छायाचित्र उपलब्ध

79 RJY6422950
नाव : आशिष बालाजी शेंडे
वडिलांचे नाव: बालाजी शेंडे
घर क्रमांक :
वय : 31 लिंग : पुरुष
छायाचित्र उपलब्ध

80 RJY6802268
नाव : अमीर बाळकृष्ण शेन्डे
वडिलांचे नाव: बाळकृष्ण शेन्डे
घर क्रमांक :
वय : 28 लिंग : पुरुष
छायाचित्र उपलब्ध

81 RJY6585798
नाव : करिष्मा नेताजी सोंदरकर
पतीचे नाव: नेताजी सोंदरकर
घर क्रमांक :
वय : 29 लिंग : महिला
छायाचित्र उपलब्ध

82 RJY6423032
नाव : डाकराम अशोक ठाकरे
वडिलांचे नाव: अशोक ठाकरे
घर क्रमांक :
वय : 33 लिंग : पुरुष
छायाचित्र उपलब्ध

83 RJY6585822
नाव : विमल कमलाकर तूपटे
पतीचे नाव: कमलाकर तूपटे
घर क्रमांक :
वय : 37 लिंग : महिला
छायाचित्र उपलब्ध

84 RJY1540467
नाव : गोपाल पंढरी वाढई
वडिलांचे नाव: पंढरी वाढई
घर क्रमांक :
वय : 36 लिंग : पुरुष
छायाचित्र उपलब्ध

85 RJY6802318
नाव : रोहिणी राजेंद्र वाटगुरे
पतीचे नाव: राजेंद्र वाटगुरे
घर क्रमांक :
वय : 34 लिंग : महिला
छायाचित्र उपलब्ध

86 RJY6228423
नाव : देवचंद लोकचंद वालदेकर
वडिलांचे नाव: लोकचंद वालदेकर
घर क्रमांक :
वय : 42 लिंग : पुरुष
छायाचित्र उपलब्ध

87 RJY6228415
नाव : उषाबाई देवचंद वालदेकर
पतीचे नाव: देवचंद वालदेकर
घर क्रमांक :
वय : 41 लिंग : महिला
छायाचित्र उपलब्ध

88 RJY7308059
नाव : रोषन आदे
वडिलांचे नाव: मधुकर आदे
घर क्रमांक : -
वय : 25 लिंग : पुरुष
छायाचित्र उपलब्ध

89 RJY7266976
नाव : होमराज अलोने
वडिलांचे नाव: दिवाकर अलोने
घर क्रमांक : -
वय : 25 लिंग : पुरुष
छायाचित्र उपलब्ध

90 RJY6987788
नाव : श्रीधर काशिनाथ बोरुले
वडिलांचे नाव: काशिनाथ बोरुले
घर क्रमांक : -
वय : 41 लिंग : पुरुष
छायाचित्र उपलब्ध

91 RJY7104250
नाव : विशालमूर्ती चहांदे
वडिलांचे नाव: हरिदास चहांदे
घर क्रमांक : -
वय : 40 लिंग : पुरुष
छायाचित्र उपलब्ध

92 RJY7239957
नाव : रोहिणी चहांदे
पतीचे नाव: राहुल चहांदे
घर क्रमांक : -
वय : 34 लिंग : महिला
छायाचित्र उपलब्ध

93 RJY7104268
नाव : आशा चहांदे
पतीचे नाव: विशालमूर्ती चहांदे
घर क्रमांक : -
वय : 35 लिंग : महिला
छायाचित्र उपलब्ध

94 RJY7374770
नाव : अंजली पंकज चहांदे
पतीचे नाव: पंकज चहांदे
घर क्रमांक : -
वय : 29 लिंग : महिला
छायाचित्र उपलब्ध

95 RJY7365125
नाव : बाबुराव डोनुजी देशमुख
वडिलांचे नाव: डोनुजी देशमुख
घर क्रमांक : -
वय : 70 लिंग : पुरुष
छायाचित्र उपलब्ध

96 RJY7365117
नाव : शोभा बाबुराव देशमुख
पतीचे नाव: बाबुराव देशमुख
घर क्रमांक : -
वय : 66 लिंग : महिला
छायाचित्र उपलब्ध

97 RJY7308067
नाव : नरेश देशमुख
वडिलांचे नाव: पांडुरंग देशमुख
घर क्रमांक : -
वय : 34 लिंग : पुरुष
छायाचित्र उपलब्ध

98 RJY7364532
नाव : प्रियंका देशमुख
पतीचे नाव: मारोती देशमुख
घर क्रमांक : -
वय : 29 लिंग : महिला
छायाचित्र उपलब्ध

99 RJY7141815
नाव : ममता धाकडे
पतीचे नाव: अजय धाकडे
घर क्रमांक : -
वय : 29 लिंग : महिला
छायाचित्र उपलब्ध

100 RJY7312556
नाव : प्रज्ञा ढवळे
वडिलांचे नाव: नेपाल ढवळे
घर क्रमांक : -
वय : 24 लिंग : महिला
छायाचित्र उपलब्ध

101 RJY7308083
नाव : वैभव ढोले
वडिलांचे नाव: वसंता ढोले
घर क्रमांक : -
वय : 24 लिंग : पुरुष
छायाचित्र उपलब्ध

102 RJY7308091
नाव : प्रफुल ढोरे
वडिलांचे नाव: दिलीप ढोरे
घर क्रमांक : -
वय : 25 लिंग : पुरुष
छायाचित्र उपलब्ध

103 RJY7266489
नाव : उमेश डोमळे
वडिलांचे नाव: विलास डोमळे
घर क्रमांक : -
वय : 24 लिंग : पुरुष
छायाचित्र उपलब्ध

104 RJY7308075
नाव : पंढरी गूरनुले
वडिलांचे नाव: देविदास गूरनुले
घर क्रमांक : -
वय : 24 लिंग : पुरुष
छायाचित्र उपलब्ध

105 RJY6903074
नाव : प्रियंका दिवाकर कडवे
पतीचे नाव: दिवाकर कडवे
घर क्रमांक : -
वय : 33 लिंग : महिला
छायाचित्र उपलब्ध

106 RJY7311475
नाव : अश्विनी कुंभरे
पतीचे नाव: ताराचंद कुंभरे
घर क्रमांक : -
वय : 31 लिंग : महिला
छायाचित्र उपलब्ध

107 RJY7228851
नाव : तन्मय लेनगुरे
वडिलांचे नाव: ओमप्रकाश लेनगुरे
घर क्रमांक : -
वय : 25 लिंग : पुरुष
छायाचित्र उपलब्ध

108 RJY7311491
नाव : सुरेन्द्र लेनगुरे
वडिलांचे नाव: दत्तात्रय लेनगुरे
घर क्रमांक : -
वय : 24 लिंग : पुरुष
छायाचित्र उपलब्ध

109 RJY7415060
नाव : केशर हितेश मेश्राम
पतीचे नाव: हितेश मेश्राम
घर क्रमांक : -
वय : 34 लिंग : महिला
छायाचित्र उपलब्ध

110 RJY7311483
नाव : अनिल मेश्राम
वडिलांचे नाव: सुनील मेश्राम
घर क्रमांक : -
वय : 30 लिंग : पुरुष
छायाचित्र उपलब्ध

111 RJY7266968
नाव : ज्ञानेश्वर मेश्राम
वडिलांचे नाव: गंधर्व मेश्राम
घर क्रमांक : -
वय : 26 लिंग : पुरुष
छायाचित्र उपलब्ध

112 RJY7141856
नाव : जयश्री मिसार
पतीचे नाव: संजय मिसार
घर क्रमांक : -
वय : 34 लिंग : महिला
छायाचित्र उपलब्ध

113 RJY6985451
नाव : सरिता चंद्रभान मोहुर्ले
पतीचे नाव: चंद्रभान मोहुर्ले
घर क्रमांक : -
वय : 37 लिंग : महिला
छायाचित्र उपलब्ध

114 RJY7239981
नाव : ईश्वर मोहुर्ले
वडिलांचे नाव: हरिदास मोहुर्ले
घर क्रमांक : -
वय : 29 लिंग : पुरुष
छायाचित्र उपलब्ध

115 RJY7228869
नाव : निशा मोहुर्ले
पतीचे नाव: पुरुषोत्तम मोहुर्ले
घर क्रमांक : -
वय : 29 लिंग : महिला
छायाचित्र उपलब्ध

116 RJY6906010
नाव : टिंकल सतीश मोहुर्ले
पतीचे नाव: सतीश मोहुर्ले
घर क्रमांक : -
वय : 28 लिंग : महिला
छायाचित्र उपलब्ध

117 RJY7311517
नाव : राहुल नखाते
वडिलांचे नाव: भाष्कर नखाते
घर क्रमांक : -
वय : 26 लिंग : पुरुष
छायाचित्र उपलब्ध

118 RJY7381056
नाव : आम्रपाली रोहन सांगोळे
पतीचे नाव: रोहन सांगोळे
घर क्रमांक : -
वय : 27 लिंग : महिला
छायाचित्र उपलब्ध

119 RJY7311509
नाव : मयूर सांगोळे
वडिलांचे नाव: प्रेमदास सांगोळे
घर क्रमांक : -
वय : 24 लिंग : पुरुष
छायाचित्र उपलब्ध

120 RJY7228885
नाव : अनिता तुपटे
पतीचे नाव: रमेश तुपटे
घर क्रमांक : -
वय : 46 लिंग : महिला
छायाचित्र उपलब्ध

121 RJY7228877
नाव : रमेश तुपटे
वडिलांचे नाव: नकटु तुपटे
घर क्रमांक : -
वय : 41 लिंग : पुरुष
छायाचित्र उपलब्ध

122 RJY7141864
नाव : मुन्ना तुपटे
वडिलांचे नाव: पुरुषोत्तम तुपटे
घर क्रमांक : -
वय : 29 लिंग : पुरुष
छायाचित्र उपलब्ध

123 RJY6987721
नाव : कोमल दुर्योधन वाढई
वडिलांचे नाव: दुर्योधन वाढई
घर क्रमांक : -
वय : 26 लिंग : महिला
छायाचित्र उपलब्ध

124 RJY7141880
नाव : गुरुदेव वाटगुरे
वडिलांचे नाव: फकिरा वाटगुरे
घर क्रमांक : -
वय : 30 लिंग : पुरुष
छायाचित्र उपलब्ध

125 RJY7434731
नाव : नयना नरेश मोहुर्ले
पतीचे नाव: नरेश मोहुर्ले
घर क्रमांक : डबल्यू/ओ नरेश मोहुर्ले
वय : 32 लिंग : महिला
छायाचित्र उपलब्ध

126 RJY0006024
नाव : विश्वनाथ जेठु गूरनूले
वडिलांचे नाव: जेठू गूरनूले
घर क्रमांक : 3
वय : 72 लिंग : पुरुष
छायाचित्र उपलब्ध

127 RJY0006032
नाव : विमल विश्वनाथ गूरनूले
पतीचे नाव: विश्वनाथ गूरनूले
घर क्रमांक : 3
वय : 64 लिंग : महिला
छायाचित्र उपलब्ध

128 RJY1207315
नाव : आाशा रविंद्र गुरनुले
पतीचे नाव: रविंद्र गुरनुले
घर क्रमांक : 3
वय : 40 लिंग : महिला
छायाचित्र उपलब्ध

129 FMW0921296
नाव : रविंद्र विश्वनाथ गुरुनुले
वडिलांचे नाव: विश्वनाथ गुरुनुले
घर क्रमांक : 3
वय : 44 लिंग : पुरुष
छायाचित्र उपलब्ध

130 RJY1029958
नाव : मार्कड पांडुरंग मोहुर्ले
वडिलांचे नाव: पांडुरंग मोहुर्ले
घर क्रमांक : 8
वय : 54 लिंग : पुरुष
छायाचित्र उपलब्ध

131 FMW1130285
नाव : बेबीनंदा माकरं मोहुर्ले
पतीचे नाव: माकरं मोहुर्ले
घर क्रमांक : 8
वय : 49 लिंग : महिला
छायाचित्र उपलब्ध

132 RJY6903017
नाव : सचिन मार्कड मोहुर्ले
वडिलांचे नाव: मार्कड मोहुर्ले
घर क्रमांक : 8
वय : 27 लिंग : पुरुष
छायाचित्र उपलब्ध

133 FMW0922344
नाव : रवि दयाराम. कूथे
वडिलांचे नाव: दयाराम. कूथे
घर क्रमांक : 11
वय : 49 लिंग : पुरुष
छायाचित्र उपलब्ध

134 RJY6738165
नाव : भारत गुलाब आदे
वडिलांचे नाव: गुलाब आदे
घर क्रमांक : ११ अ
वय : 29 लिंग : पुरुष
छायाचित्र उपलब्ध

135 RJY0006040
नाव : गिता बिसन घोरमोडे
पतीचे नाव: बिसन घोरमोडे
घर क्रमांक : 11b
वय : 57 लिंग : महिला
छायाचित्र उपलब्ध

136 RJY0006076
नाव : केशव देवाजी मैंद
वडिलांचे नाव: देवाजी मैंद
घर क्रमांक : 12
वय : 68 लिंग : पुरुष
छायाचित्र उपलब्ध

137 FMW0920439
नाव : कमलाबाई केशव मैंद
पतीचे नाव: केशव मैंद
घर क्रमांक : 12
वय : 61 लिंग : महिला
छायाचित्र उपलब्ध

138 RJY6000244
नाव : जयश माधव मैन्द
वडिलांचे नाव: माधव मैन्द
घर क्रमांक : 12
वय : 36 लिंग : पुरुष
छायाचित्र उपलब्ध

139 RJY1207349
नाव : महेश केशव मैंद
वडिलांचे नाव: केशव मैंद
घर क्रमांक : 12
वय : 34 लिंग : पुरुष
छायाचित्र उपलब्ध

140 RJY6310908
नाव : विजय माधव मैंद
वडिलांचे नाव: माधव मैंद
घर क्रमांक : १२
वय : 31 लिंग : पुरुष
छायाचित्र उपलब्ध

141 RJY6761050
नाव : रुपाली जयश मैंद
पतीचे नाव: जयश मैंद
घर क्रमांक : १२
वय : 32 लिंग : महिला
छायाचित्र उपलब्ध

142 RJY6310700
नाव : कविश्वर केशव मैंद
वडिलांचे नाव: केशव मैंद
घर क्रमांक : 12
वय : 33 लिंग : पुरुष
छायाचित्र उपलब्ध

143 RJY6761068
नाव : जयश्री महेश मैंद
पतीचे नाव: महेश मैंद
घर क्रमांक : १२
वय : 32 लिंग : महिला
छायाचित्र उपलब्ध

144 RJY7367592
नाव : कल्याणी मैंद
पतीचे नाव: विजय मैंद
घर क्रमांक : 12
वय : 26 लिंग : महिला
छायाचित्र उपलब्ध

145 FMW0922138
नाव : गिताबाई वासुदेव मैंद
वडिलांचे नाव: वासुदेव मैंद
घर क्रमांक : 14
वय : 76 लिंग : महिला
छायाचित्र उपलब्ध

146 FMW1130053
नाव : अमृत वासुदेव मैंद
वडिलांचे नाव: वासुदेव मैंद
घर क्रमांक : 14
वय : 39 लिंग : पुरुष
छायाचित्र उपलब्ध

147 RJY1207174
नाव : किशोर वासुदेव मैन्द
वडिलांचे नाव: वासुदेव मैन्द
घर क्रमांक : 14
वय : 36 लिंग : पुरुष
छायाचित्र उपलब्ध

148 RJY6310965
नाव : निलिमा अमृत मैंद
पतीचे नाव: अमृत मैंद
घर क्रमांक : १४
वय : 34 लिंग : महिला
छायाचित्र उपलब्ध

149 RJY0006096
नाव : उर्मीला किसन चंडीकर
पतीचे नाव: किसन चंडीकर
घर क्रमांक : 16
वय : 56 लिंग : महिला
छायाचित्र उपलब्ध

150 RJY0006107
नाव : नंदू मारूती कावळे
वडिलांचे नाव: मारूती कावळे
घर क्रमांक : 18
वय : 56 लिंग : पुरुष
छायाचित्र उपलब्ध

151 RJY0006115
नाव : अनूसया नामदेव पारधी
पतीचे नाव: नामदेव पारधी
घर क्रमांक : 19
वय : 60 लिंग : महिला
छायाचित्र उपलब्ध

152 FMW0922500
नाव : मारोती नामदेव पारधी
वडिलांचे नाव: नामदेव पारधी
घर क्रमांक : 19
वय : 47 लिंग : पुरुष
छायाचित्र उपलब्ध

153 RJY6000210
नाव : दुर्गाबाई नरेश पारधी
पतीचे नाव: नरेश पारधी
घर क्रमांक : 19
वय : 41 लिंग : महिला
छायाचित्र उपलब्ध

154 RJY6040240
नाव : मंगला मारोती पारधी
पतीचे नाव: मंगला मारोती पारधी
घर क्रमांक : 19
वय : 37 लिंग : महिला
छायाचित्र उपलब्ध

155 RJY6100986
नाव : वंदना रवि कूथे
वडिलांचे नाव: रवि कूथे
घर क्रमांक : 20
वय : 52 लिंग : महिला
छायाचित्र उपलब्ध

156 FMW0979484
नाव : राधाबाई श्रावण पारधी
पतीचे नाव: श्रावण पारधी
घर क्रमांक : 20
वय : 61 लिंग : महिला
छायाचित्र उपलब्ध

157 FMW0979435
नाव : चक्रधर श्रावण पारधी
वडिलांचे नाव: श्रावण पारधी
घर क्रमांक : 20
वय : 46 लिंग : पुरुष
छायाचित्र उपलब्ध

158 RJY0961789
नाव : सविता चक्रधर पारधी
पतीचे नाव: चक्रधर पारधी
घर क्रमांक : 20
वय : 40 लिंग : महिला
छायाचित्र उपलब्ध

159 RJY6228357
नाव : संजय मंगल मोहुर्ले
वडिलांचे नाव: मंगल मोहुर्ले
घर क्रमांक : 21
वय : 39 लिंग : पुरुष
छायाचित्र उपलब्ध

160 RJY1207232
नाव : अजय मंगल मोहुर्ले
वडिलांचे नाव: मंगल मोहुर्ले
घर क्रमांक : 21
वय : 35 लिंग : पुरुष
छायाचित्र उपलब्ध

161 RJY6310957
नाव : सुषमा संजय मोहुर्ले
पतीचे नाव: संजय मोहुर्ले
घर क्रमांक : २१
वय : 32 लिंग : महिला
छायाचित्र उपलब्ध

162 RJY6665152
नाव : मनीषा अजय मोहुर्ले
पतीचे नाव: अजय मोहुर्ले
घर क्रमांक : २१
वय : 32 लिंग : महिला
छायाचित्र उपलब्ध

163 RJY0006123
नाव : बारुबाई बबन पारधी
पतीचे नाव: बबन पारधी
घर क्रमांक : 22
वय : 56 लिंग : महिला
छायाचित्र उपलब्ध

164 RJY0006131
नाव : शंकर उरकूडा पारधी
वडिलांचे नाव: उरकूडा पारधी
घर क्रमांक : 22
वय : 55 लिंग : पुरुष
छायाचित्र उपलब्ध

165 FMW0979450
नाव : सरिता शंकर पारधी
पतीचे नाव: शंकर पारधी
घर क्रमांक : 12
वय : 57 लिंग : महिला
छायाचित्र उपलब्ध

166 FMW0922666
नाव : यशवंत बबन पारधी
आईचे नाव: बबन पारधी
घर क्रमांक : 22
वय : 41 लिंग : पुरुष
छायाचित्र उपलब्ध

167 RJY6839427
नाव : शिल्पा यशवंत पारधी
पतीचे नाव: यशवंत पारधी
घर क्रमांक : 22
वय : 34 लिंग : महिला
छायाचित्र उपलब्ध

168 RJY6738066
नाव : प्रदिप शंकर पारधी
वडिलांचे नाव: शंकर पारधी
घर क्रमांक : २२
वय : 28 लिंग : पुरुष
छायाचित्र उपलब्ध

169 RJY1207299
नाव : रामप्रभु मंगरजी पारधी
वडिलांचे नाव: मंगरजी पारधी
घर क्रमांक : 24
वय : 35 लिंग : पुरुष
छायाचित्र उपलब्ध

170 FMW0978940
नाव : बाबूराव दागो मैंद
वडिलांचे नाव: दागो मैंद
घर क्रमांक : 25
वय : 68 लिंग : पुरुष
छायाचित्र उपलब्ध

171 RJY0006149
नाव : उर्मिला बाबुराव मैंद
पतीचे नाव: बाबूराव मैंद
घर क्रमांक : 25
वय : 61 लिंग : महिला
छायाचित्र उपलब्ध

172 FMW1130418
नाव : बाळकृष्ण दागो मैंद
वडिलांचे नाव: दागो मैंद
घर क्रमांक : 25
वय : 59 लिंग : पुरुष
छायाचित्र उपलब्ध

173 FMW0979831
नाव : सुनिता बाळकृष्ण मैंद
पतीचे नाव: बाळकृष्ण मैंद
घर क्रमांक : 25
वय : 54 लिंग : महिला
छायाचित्र उपलब्ध

174 RJY6040364
नाव : प्रमोद बाळकृष्ण मैंद
वडिलांचे नाव: बाळकृष्ण मैंद
घर क्रमांक : 25
वय : 34 लिंग : पुरुष
छायाचित्र उपलब्ध

175 RJY6761027
नाव : प्रशांत बाबुराव मैंद
वडिलांचे नाव: बाबुराव मैंद
घर क्रमांक : २५
वय : 30 लिंग : पुरुष
छायाचित्र उपलब्ध

176 FMW0921601
नाव : बाळा सिताराम बोरकर
वडिलांचे नाव: सिताराम बोरकर
घर क्रमांक : 27
वय : 59 लिंग : पुरुष
छायाचित्र उपलब्ध

177 FMW1130277
नाव : सुमन पांडुरंग बोरकर
पतीचे नाव: पांडुरंग बोरकर
घर क्रमांक : 27
वय : 59 लिंग : महिला
छायाचित्र उपलब्ध

178 FMW0921379
नाव : माया बाळा बोरकर
पतीचे नाव: बाळा बोरकर
घर क्रमांक : 27
वय : 54 लिंग : महिला
छायाचित्र उपलब्ध

179 RJY6100994
नाव : रामचंद्र पांडुजी बोरकर
वडिलांचे नाव: पांडुजी बोरकर
घर क्रमांक : 27
वय : 35 लिंग : पुरुष
छायाचित्र उपलब्ध

180 RJY6839401
नाव : दिलीप पांडुरंग बोरकर
वडिलांचे नाव: पांडुरंग बोरकर
घर क्रमांक : 27
वय : 31 लिंग : पुरुष
छायाचित्र उपलब्ध

181 RJY6839419
नाव : अल्का रामचंद्र बोरकर
पतीचे नाव: रामचंद्र बोरकर
घर क्रमांक : 27
वय : 32 लिंग : महिला
छायाचित्र उपलब्ध

182 FMW0922468
नाव : बाबुराव धोंडू गूरनूले
वडिलांचे नाव: धोंडू गूरनूले
घर क्रमांक : 29
वय : 68 लिंग : पुरुष
छायाचित्र उपलब्ध

183 FMW0921270
नाव : ललिता बाबुराव गूरनूले
पतीचे नाव: बाबुराव गूरनूले
घर क्रमांक : 29
वय : 63 लिंग : महिला
छायाचित्र उपलब्ध

184 FMW0920660
नाव : नंदकिशोर बाबुराव गुरनुले
वडिलांचे नाव: बाबुराव गुरनुले
घर क्रमांक : 29
वय : 39 लिंग : पुरुष
छायाचित्र उपलब्ध

185 RJY6101000
नाव : प्रणिताबाई नंदकिशोर गुरनुले
पतीचे नाव: नंदकिशोर गुरनुले
घर क्रमांक : 29
वय : 38 लिंग : महिला
छायाचित्र उपलब्ध

186 RJY0006155
नाव : दामोधर धर्मदास आदे
वडिलांचे नाव: धर्मदास आदे
घर क्रमांक : 31
वय : 69 लिंग : पुरुष
छायाचित्र उपलब्ध

187 RJY0006165
नाव : सूमीत्रा दामोधर आदे
पतीचे नाव: दामोधर आदे
घर क्रमांक : 31
वय : 56 लिंग : महिला
छायाचित्र उपलब्ध

188 RJY0961904
नाव : बाळकृष्ण धर्मदास आदे
वडिलांचे नाव: धरमदास आदे
घर क्रमांक : 31
वय : 50 लिंग : पुरुष
छायाचित्र उपलब्ध

189 FMW0979013
नाव : सुरेश दामोधर आदे
वडिलांचे नाव: दामोधर आदे
घर क्रमांक : 31
वय : 43 लिंग : पुरुष
छायाचित्र उपलब्ध

190 RJY0960823
नाव : सुषमा सुरेश आदे
पतीचे नाव: सुरेश आदे
घर क्रमांक : 31
वय : 41 लिंग : महिला
छायाचित्र उपलब्ध

191 RJY0006175
नाव : रामभाऊ धर्मदास आदे
वडिलांचे नाव: धमर्दास. आदे
घर क्रमांक : 32
वय : 68 लिंग : पुरुष
छायाचित्र उपलब्ध

192 RJY0006185
नाव : सत्यभामा रामभाऊ आदे
पतीचे नाव: रामभाऊ आदे
घर क्रमांक : 32
वय : 63 लिंग : महिला
छायाचित्र उपलब्ध

193 FMW0979047
नाव : लोमेश्वर दामोधर आदे
वडिलांचे नाव: दामोधर आदे
घर क्रमांक : 32
वय : 40 लिंग : पुरुष
छायाचित्र उपलब्ध

194 RJY0961912
नाव : मोरेश्वर रामभाऊ आदे
वडिलांचे नाव: रामभाऊ आदे
घर क्रमांक : 32
वय : 37 लिंग : पुरुष
छायाचित्र उपलब्ध

195 RJY6040315
नाव : ज्ञानेश्वर रामभाउ आदे
वडिलांचे नाव: रामभाउ आदे
घर क्रमांक : 32
वय : 34 लिंग : पुरुष
छायाचित्र उपलब्ध

196 RJY6987259
नाव : अस्मिता मोरेश्वर आदे
पतीचे नाव: मोरेश्वर आदे
घर क्रमांक : 32
वय : 31 लिंग : महिला
छायाचित्र उपलब्ध

197 RJY0960831
नाव : वामन नकटू शेंडे
वडिलांचे नाव: नकटू शेंडे
घर क्रमांक : 33
वय : 66 लिंग : पुरुष
छायाचित्र उपलब्ध

198 RJY0960856
नाव : बापूराव नकटू शेंडे
वडिलांचे नाव: नकटू शेंडे
घर क्रमांक : 33
वय : 63 लिंग : पुरुष
छायाचित्र उपलब्ध

199 RJY0960849
नाव : भागरथा वामन शेंडे
पतीचे नाव: वामन शेंडे
घर क्रमांक : 33
वय : 61 लिंग : महिला
छायाचित्र उपलब्ध

200 RJY0006195
नाव : शोभा शेंडे
पतीचे नाव: बाबूराव शेंडे
घर क्रमांक : 33
वय : 58 लिंग : महिला
छायाचित्र उपलब्ध

201 FMW0979518
नाव : देवनाथ वामन शेंडे
वडिलांचे नाव: वामन शेंडे
घर क्रमांक : 33
वय : 46 लिंग : पुरुष
छायाचित्र उपलब्ध

202 RJY1207240
नाव : दयावती देवनाथ शेंडे
पतीचे नाव: देवनाथ शेंडे
घर क्रमांक : 33
वय : 34 लिंग : महिला
छायाचित्र उपलब्ध

203 RJY6903009
नाव : ताराचंद बाबुराव शेंडे
वडिलांचे नाव: बाबुराव शेंडे
घर क्रमांक : 33
वय : 29 लिंग : पुरुष
छायाचित्र उपलब्ध

204 RJY0961938
नाव : तिमा नकटू शेंडे
वडिलांचे नाव: नकटू शेंडे
घर क्रमांक : 34
वय : 61 लिंग : पुरुष
छायाचित्र उपलब्ध

205 RJY0961920
नाव : राई तिमा शेंडे
पतीचे नाव: तिमा शेंडे
घर क्रमांक : 34
वय : 50 लिंग : महिला
छायाचित्र उपलब्ध

206 RJY0960872
नाव : सूमित्रा बळीराम. मोहूर्ले
पतीचे नाव: बळीराम. मोहूर्ले
घर क्रमांक : 36
वय : 80 लिंग : महिला
छायाचित्र उपलब्ध

207 RJY6228654
नाव : विकास बळीराम मोहुर्ले
वडिलांचे नाव: बळीराम मोहुर्ले
घर क्रमांक : 36
वय : 36 लिंग : पुरुष
छायाचित्र उपलब्ध

208 RJY6692206
नाव : लता विकास मोहुर्ले
पतीचे नाव: विकास मोहुर्ले
घर क्रमांक : ३६
वय : 36 लिंग : महिला
छायाचित्र उपलब्ध

209 RJY6987200
नाव : मधुसुदन अश्लेष मोहुर्ले
वडिलांचे नाव: अश्लेष मोहुर्ले
घर क्रमांक : 36
वय : 26 लिंग : पुरुष
छायाचित्र उपलब्ध

210 FMW0922716
नाव : प्रभाकर नामदेव अलोने
वडिलांचे नाव: नामदेव अलोने
घर क्रमांक : 37
वय : 56 लिंग : पुरुष
छायाचित्र उपलब्ध

211 FMW0921957
नाव : योगीताबाली प्रभाकर अलोने
पतीचे नाव: प्रभाकर अलोने
घर क्रमांक : 37
वय : 48 लिंग : महिला
छायाचित्र उपलब्ध

212 RJY6987671
नाव : निकीत प्रभाकर अलोने
वडिलांचे नाव: प्रभाकर अलोने
घर क्रमांक : 37
वय : 26 लिंग : पुरुष
छायाचित्र उपलब्ध

213 RJY1400340
नाव : शांता विश्वनाथ वाढई
पतीचे नाव: विश्वनाथ वाढई
घर क्रमांक : 37
वय : 66 लिंग : महिला
छायाचित्र उपलब्ध

214 FMW0921163
नाव : जयपाल विश्वनाथ वाढई
वडिलांचे नाव: विश्वनाथ वाढई
घर क्रमांक : 37
वय : 46 लिंग : पुरुष
छायाचित्र उपलब्ध

215 FMW0978965
नाव : वत्सला मन्साराम. अलोने
पतीचे नाव: मन्साराम. अलोने
घर क्रमांक : 38
वय : 64 लिंग : महिला
छायाचित्र उपलब्ध

216 FMW0921189
नाव : काशीनाथ मन्साराम. अलोने
वडिलांचे नाव: मन्साराम. अलोने
घर क्रमांक : 38
वय : 47 लिंग : पुरुष
छायाचित्र उपलब्ध

217 RJY0961953
नाव : सरीता काशीनाथ अलोने
पतीचे नाव: काशीनाथ अलोने
घर क्रमांक : 38
वय : 43 लिंग : महिला
छायाचित्र उपलब्ध

218 RJY6228530
नाव : मुकेश मारोती लाडे
वडिलांचे नाव: मारोती लाडे
घर क्रमांक : 3/9
वय : 43 लिंग : पुरुष
छायाचित्र उपलब्ध

219 FMW0920041
नाव : कौशल्या केशव अलोने
पतीचे नाव: केशव अलोने
घर क्रमांक : 39
वय : 79 लिंग : महिला
छायाचित्र उपलब्ध

220 FMW0920082
नाव : नरेश केशव अलोने
वडिलांचे नाव: केशव अलोने
घर क्रमांक : 39
वय : 49 लिंग : पुरुष
छायाचित्र उपलब्ध

221 RJY0961011
नाव : कविता नरेश अलोने
पतीचे नाव: नरेश अलोने
घर क्रमांक : 39
वय : 38 लिंग : महिला
छायाचित्र उपलब्ध

222 FMW0921593
नाव : दिवाकर कुशन अलोने
वडिलांचे नाव: कुशन अलोने
घर क्रमांक : 41
वय : 59 लिंग : पुरुष
छायाचित्र उपलब्ध

223 FMW0921429
नाव : मंगला दिवाकर अलोने
पतीचे नाव: दिवाकर अलोने
घर क्रमांक : 41
वय : 54 लिंग : महिला
छायाचित्र उपलब्ध

224 RJY0960880
नाव : डोमाजी कारू अलोने
वडिलांचे नाव: कारू अलोने
घर क्रमांक : 42
वय : 81 लिंग : पुरुष
छायाचित्र उपलब्ध

225 RJY0006222
नाव : सुभद्रा डोमा अलोने
पतीचे नाव: डोमा अलोने
घर क्रमांक : 42
वय : 76 लिंग : महिला
छायाचित्र उपलब्ध

226 FMW0922302
नाव : कावालू डोमा अलोने
वडिलांचे नाव: डोमा अलोने
घर क्रमांक : 42
वय : 50 लिंग : पुरुष
छायाचित्र उपलब्ध

227 RJY7391303
नाव : अमोल कवडू अलोने
वडिलांचे नाव: कवडू अलोने
घर क्रमांक : 42
वय : 22 लिंग : पुरुष
छायाचित्र उपलब्ध

228 FMW0921759
नाव : ईश्वर डोमाजी अनोले
वडिलांचे नाव: डोमाजी अनोले
घर क्रमांक : 42
वय : 44 लिंग : पुरुष
छायाचित्र उपलब्ध

229 RJY0960906
नाव : वनीता मनराज खोब्रागडे
पतीचे नाव: मनराज खोब्रागडे
घर क्रमांक : 43
वय : 48 लिंग : महिला
छायाचित्र उपलब्ध

230 RJY0960898
नाव : मनराज पंचम खोब्रागडे
वडिलांचे नाव: पंचम खोब्रागडे
घर क्रमांक : 43
वय : 47 लिंग : पुरुष
छायाचित्र उपलब्ध

231 FMW0979757
नाव : सुलोचना नत्थु नंदगवळी
पतीचे नाव: नत्थु नंदगवळी
घर क्रमांक : 43
वय : 84 लिंग : महिला
छायाचित्र उपलब्ध

232 FMW1130350
नाव : सुधाकर नत्थु नंदागवळी
वडिलांचे नाव: नत्थु नंदागवळी
घर क्रमांक : 43
वय : 52 लिंग : पुरुष
छायाचित्र उपलब्ध

233 FMW0979195
नाव : आत्माराम शंकर जेंगठे
वडिलांचे नाव: शंकर जेंगठे
घर क्रमांक : 44
वय : 62 लिंग : पुरुष
छायाचित्र उपलब्ध

234 RJY6987226
नाव : अरविंद आत्माराम जेंगठे
वडिलांचे नाव: आत्माराम जेंगठे
घर क्रमांक : 44
वय : 28 लिंग : पुरुष
छायाचित्र उपलब्ध

235 RJY6987135
नाव : मनोज जेंगठे
वडिलांचे नाव: आत्माराम जेंगठे
घर क्रमांक : 44
वय : 25 लिंग : पुरुष
छायाचित्र उपलब्ध

236 FMW0921007
नाव : मधु शालीकराम ठाकरे
वडिलांचे नाव: शालीकराम ठाकरे
घर क्रमांक : 45
वय : 49 लिंग : पुरुष
छायाचित्र उपलब्ध

237 RJY0960914
नाव : मनीषा मधुकर ठाकरे
पतीचे नाव: मधुकर ठाकरे
घर क्रमांक : 45
वय : 47 लिंग : महिला
छायाचित्र उपलब्ध

238 RJY7365588
नाव : रोहित ठाकरे
वडिलांचे नाव: मधुकर ठाकरे
घर क्रमांक : 45
वय : 23 लिंग : पुरुष
छायाचित्र उपलब्ध

239 RJY0006230
नाव : पावर्ता गणपत ढोरे
पतीचे नाव: गणपत ढोरे
घर क्रमांक : 46
वय : 72 लिंग : महिला
छायाचित्र उपलब्ध

240 RJY1029974
नाव : नवनाथ सूकरू चंडीकर
वडिलांचे नाव: सूकरू चंडीकर
घर क्रमांक : 47
वय : 66 लिंग : पुरुष
छायाचित्र उपलब्ध

241 RJY0006248
नाव : निता नवनाथ चंडीकर
पतीचे नाव: नवनाथ चंडीकर
घर क्रमांक : 47
वय : 61 लिंग : महिला
छायाचित्र उपलब्ध

242 FMW0920223
नाव : प्रभाकर सूकरू चंडीकार
वडिलांचे नाव: सूकरू चंडीकार
घर क्रमांक : 48
वय : 60 लिंग : पुरुष
छायाचित्र उपलब्ध

243 FMW0920678
नाव : गीता प्रभाकर चंडीकार
पतीचे नाव: प्रभाकर चंडीकार
घर क्रमांक : 48
वय : 59 लिंग : महिला
छायाचित्र उपलब्ध

244 RJY6987002
नाव : आशुतोष चंडीकार
वडिलांचे नाव: प्रभाकर चंडीकार
घर क्रमांक : 48
वय : 25 लिंग : पुरुष
छायाचित्र उपलब्ध

245 RJY0006254
नाव : मालन अशोक ठाकरे
पतीचे नाव: अशोक ठाकरे
घर क्रमांक : 49
वय : 53 लिंग : महिला
छायाचित्र उपलब्ध

246 RJY6905962
नाव : नितिन अशोक ठाकरे
वडिलांचे नाव: अशोक ठाकरे
घर क्रमांक : 49
वय : 28 लिंग : पुरुष
छायाचित्र उपलब्ध

247 RJY6228647
नाव : प्रकाश बळीराम ठाकरे
वडिलांचे नाव: बळीराम ठाकरे
घर क्रमांक : 50
वय : 35 लिंग : पुरुष
छायाचित्र उपलब्ध

248 FMW0978742
नाव : आशाबाई विनोद ठाकरे
पतीचे नाव: विनोद ठाकरे
घर क्रमांक : 50
वय : 44 लिंग : महिला
छायाचित्र उपलब्ध

249 RJY6665087
नाव : सुद्धमता प्रकाश ठाकरे
पतीचे नाव: प्रकाश ठाकरे
घर क्रमांक : ५०
वय : 35 लिंग : महिला
छायाचित्र उपलब्ध

250 RJY0006274
नाव : कौशल्या मूरलीधर निकोडे
पतीचे नाव: मूरलीधर निकाडे
घर क्रमांक : 52
वय : 68 लिंग : महिला
छायाचित्र उपलब्ध

251 FMW0979146
नाव : सुभाष मुरलीधर निकोडे
वडिलांचे नाव: मुरलीधर निकोडे
घर क्रमांक : 52
वय : 43 लिंग : पुरुष
छायाचित्र उपलब्ध

252 RJY0006313
नाव : कार्तिक कटू आदे
वडिलांचे नाव: कटू आदे
घर क्रमांक : 60
वय : 53 लिंग : पुरुष
छायाचित्र उपलब्ध

253 RJY7433642
नाव : अभिषेक अरविंद ढोके
वडिलांचे नाव: अरविंद ढोके
घर क्रमांक : 61
वय : 23 लिंग : पुरुष
छायाचित्र उपलब्ध

254 FMW0920421
नाव : दयावंती पांडूरंग मेश्राम
पतीचे नाव: पांडूरंग मेश्राम
घर क्रमांक : 61
वय : 59 लिंग : महिला
छायाचित्र उपलब्ध

255 RJY0006284
नाव : सूखदेव तूळशिराम. रामटेके
वडिलांचे नाव: तूळशिराम. रामटेके
घर क्रमांक : 62
वय : 63 लिंग : पुरुष
छायाचित्र उपलब्ध

256 RJY0006294
नाव : शिलाबाई सूखदेव रामटेके
पतीचे नाव: सूखदेव रामटेके
घर क्रमांक : 62
वय : 57 लिंग : महिला
छायाचित्र उपलब्ध

257 RJY0961979
नाव : आनंद सुखदेव रामटेके
वडिलांचे नाव: सुखदेव रामटेके
घर क्रमांक : 62
वय : 35 लिंग : पुरुष
छायाचित्र उपलब्ध

258 FMW0921833
नाव : नंदा मधुकर मेश्राम
पतीचे नाव: मधुकर मेश्राम
घर क्रमांक : 64
वय : 55 लिंग : महिला
छायाचित्र उपलब्ध

259 FMW0921080
नाव : विलास चरणदास मेश्राम
वडिलांचे नाव: चरणदास मेश्राम
घर क्रमांक : 64
वय : 40 लिंग : पुरुष
छायाचित्र उपलब्ध

260 FMW0922336
नाव : संदीप चरणदास मेश्राम
वडिलांचे नाव: चरणदास मेश्राम
घर क्रमांक : 64
वय : 38 लिंग : पुरुष
छायाचित्र उपलब्ध

261 RJY6311088
नाव : स्नेहा विलास मेश्राम
पतीचे नाव: विलास मेश्राम
घर क्रमांक : ६४
वय : 34 लिंग : महिला
छायाचित्र उपलब्ध

262 RJY7410863
नाव : प्रतीक्षा संदीप मेश्राम
पतीचे नाव: संदीप मेश्राम
घर क्रमांक : 64
वय : 28 लिंग : महिला
छायाचित्र उपलब्ध

263 FMW0920785
नाव : चरणदास. राघो मेश्राम
वडिलांचे नाव: राघो मेश्राम
घर क्रमांक : 64
वय : 66 लिंग : पुरुष
छायाचित्र उपलब्ध

264 FMW0921494
नाव : वैशाली चरणदास मेश्राम
पतीचे नाव: चरणदास मेश्राम
घर क्रमांक : 64
वय : 62 लिंग : महिला
छायाचित्र उपलब्ध

265 RJY0006305
नाव : नाजुकाबाई शिवदास खोब्रागडे
पतीचे नाव: शिवदास खोब्रागडे
घर क्रमांक : 65
वय : 61 लिंग : महिला
छायाचित्र उपलब्ध

266 FMW0922062
नाव : सतिश शिवदास खोब्रागडे
वडिलांचे नाव: शिवदास खोब्रागडे
घर क्रमांक : 65
वय : 40 लिंग : पुरुष
छायाचित्र उपलब्ध

267 RJY1207216
नाव : टार्जन शिवदास खोब्रागडे
वडिलांचे नाव: शिवदास खोब्रागडे
घर क्रमांक : 65
वय : 35 लिंग : पुरुष
छायाचित्र उपलब्ध

268 RJY0006339
नाव : सोनूबाई कटू आदे
पतीचे नाव: कटू आदे
घर क्रमांक : 66
वय : 78 लिंग : महिला
छायाचित्र उपलब्ध

269 RJY6228365
नाव : हरिचंद्र कडू आदे
वडिलांचे नाव: कडू आदे
घर क्रमांक : 66
वय : 57 लिंग : पुरुष
छायाचित्र उपलब्ध

270 RJY0006347
नाव : शंकर कटू आदे
वडिलांचे नाव: कटू आदे
घर क्रमांक : 66
वय : 49 लिंग : पुरुष
छायाचित्र उपलब्ध

271 FMW0922385
नाव : मंदा शंकर आदे
पतीचे नाव: शंकर आदे
घर क्रमांक : 66
वय : 47 लिंग : महिला
छायाचित्र उपलब्ध

272 FMW0979104
नाव : हिरकन्या हरिचंद्र आदे
पतीचे नाव: हरिकन्या आदे
घर क्रमांक : 66
वय : 44 लिंग : महिला
छायाचित्र उपलब्ध

273 RJY6987010
नाव : सुनिल शंकर आदे
वडिलांचे नाव: शंकर आदे
घर क्रमांक : 66
वय : 27 लिंग : पुरुष
छायाचित्र उपलब्ध

274 FMW0921981
नाव : जाईबाई वासूदेव शेंडे
पतीचे नाव: वासूदेव शेंडे
घर क्रमांक : 69
वय : 73 लिंग : महिला
छायाचित्र उपलब्ध

275 FMW0922112
नाव : तिकवडू वासुदेव शेंडे
वडिलांचे नाव: वासुदेव शेंडे
घर क्रमांक : 69
वय : 52 लिंग : पुरुष
छायाचित्र उपलब्ध

276 FMW0979294
नाव : उर्मिला तिकवडू शेंडे
पतीचे नाव: तिकवडू शेंडे
घर क्रमांक : 69
वय : 49 लिंग : महिला
छायाचित्र उपलब्ध

277 FMW0978825
नाव : तेजराम वासुदेव शेंडे
वडिलांचे नाव: वासुदेव शेंडे
घर क्रमांक : 69
वय : 49 लिंग : पुरुष
छायाचित्र उपलब्ध

278 FMW0978858
नाव : कालिदास जयदेव शेंडे
वडिलांचे नाव: जयदेव शेंडे
घर क्रमांक : 69
वय : 46 लिंग : पुरुष
छायाचित्र उपलब्ध

279 FMW0978874
नाव : महानंदा महादेव शेंडे
पतीचे नाव: महादेव शेंडे
घर क्रमांक : 69
वय : 45 लिंग : महिला
छायाचित्र उपलब्ध

280 FMW0979344
नाव : छाया तेजराम शेंडे
वडिलांचे नाव: तेजराम शेंडे
घर क्रमांक : 69
वय : 45 लिंग : महिला
छायाचित्र उपलब्ध

281 FMW0978957
नाव : कविता कालीदास शेंडे
पतीचे नाव: कालीदास शेंडे
घर क्रमांक : 69
वय : 39 लिंग : महिला
छायाचित्र उपलब्ध

282 RJY7415094
नाव : करिश्मा तिकवडू शेंडे
वडिलांचे नाव: तिकवडू शेंडे
घर क्रमांक : 69
वय : 23 लिंग : महिला
छायाचित्र उपलब्ध

283 RJY6987168
नाव : सुधिर जनार्धन नंदागवडी
वडिलांचे नाव: जनार्धन नंदागवडी
घर क्रमांक : 70
वय : 27 लिंग : पुरुष
छायाचित्र उपलब्ध

284 RJY0006373
नाव : जनादर्न रामदास. नंदागवळी
वडिलांचे नाव: रामदास. नंदागवळी
घर क्रमांक : 70
वय : 59 लिंग : पुरुष
छायाचित्र उपलब्ध

285 RJY6101018
नाव : अरविंदा जनार्धन नंदागवळी
वडिलांचे नाव: जनार्धन नंदागवळी
घर क्रमांक : 70
वय : 53 लिंग : महिला
छायाचित्र उपलब्ध

286 RJY6761043
नाव : आशिष जनार्धन नंदागवळी
वडिलांचे नाव: जनार्धन नंदागवळी
घर क्रमांक : ७०
वय : 29 लिंग : पुरुष
छायाचित्र उपलब्ध

287 RJY0006353
नाव : जयदेव सोनू शेंडे
वडिलांचे नाव: सोनू शेंडे
घर क्रमांक : 71
वय : 78 लिंग : पुरुष
छायाचित्र उपलब्ध

288 FMW0978809
नाव : महादेव जयदेव शेंडे
वडिलांचे नाव: जयदेव शेंडे
घर क्रमांक : 71
वय : 48 लिंग : पुरुष
छायाचित्र उपलब्ध

289 RJY0960930
नाव : गिरीधर महादेव चहांदे
वडिलांचे नाव: महादेव चहांदे
घर क्रमांक : 75
वय : 59 लिंग : पुरुष
छायाचित्र उपलब्ध

290 RJY0006393
नाव : शोभा अशोक चहांदे
पतीचे नाव: अशोक चहांदे
घर क्रमांक : 75
वय : 52 लिंग : महिला
छायाचित्र उपलब्ध

291 FMW0007302
नाव : प्रेमदास महादेव चहांदे
वडिलांचे नाव: महादेव चहांदे
घर क्रमांक : 75
वय : 52 लिंग : पुरुष
छायाचित्र उपलब्ध

292 FMW0007310
नाव : प्रमिला प्रेमदास. चहांदे
पतीचे नाव: प्रेमदास. चहांदे
घर क्रमांक : 75
वय : 49 लिंग : महिला
छायाचित्र उपलब्ध

293 RJY6040307
नाव : राहूल अशोक चहांदे
वडिलांचे नाव: अशोक चहांदे
घर क्रमांक : 75
वय : 34 लिंग : पुरुष
छायाचित्र उपलब्ध

294 RJY6665020
नाव : पंकज प्रेमदास चहांदे
वडिलांचे नाव: प्रेमदास चहांदे
घर क्रमांक : 75
वय : 30 लिंग : पुरुष
छायाचित्र उपलब्ध

295 RJY0960955
नाव : महानंदा देवचरन साखरे
पतीचे नाव: देवचरन साखरे
घर क्रमांक : 80
वय : 59 लिंग : महिला
छायाचित्र उपलब्ध

296 RJY0961797
नाव : सचिन देवचरण साखरे
वडिलांचे नाव: देवचरण साखरे
घर क्रमांक : 80
वय : 36 लिंग : पुरुष
छायाचित्र उपलब्ध

297 RJY6040273
नाव : सिमा सचिन साखरे
पतीचे नाव: सचिन साखरे
घर क्रमांक : 80
वय : 36 लिंग : महिला
छायाचित्र उपलब्ध

298 RJY6903090
नाव : चेतना देवचरण साखरे
वडिलांचे नाव: देवचरण साखरे
घर क्रमांक : 80
वय : 30 लिंग : पुरुष
छायाचित्र उपलब्ध

299 RJY0006404
नाव : मंगल रामा साखरे
वडिलांचे नाव: रामा साखरे
घर क्रमांक : 81
वय : 53 लिंग : पुरुष
छायाचित्र उपलब्ध

300 RJY1213891
नाव : कूंदा मंगल साखरे
पतीचे नाव: मंगल साखरे
घर क्रमांक : 81
वय : 50 लिंग : महिला
छायाचित्र उपलब्ध

301 RJY6987093
नाव : अमोल मंगल साखरे
वडिलांचे नाव: मंगल साखरे
घर क्रमांक : 81
वय : 27 लिंग : पुरुष
छायाचित्र उपलब्ध

302 RJY6987101
नाव : राजेश मंगल साखरे
वडिलांचे नाव: मंगल साखरे
घर क्रमांक : 81
वय : 27 लिंग : पुरुष
छायाचित्र उपलब्ध

303 RJY7365521
नाव : अक्षय साखरे
वडिलांचे नाव: मंगल साखरे
घर क्रमांक : 81
वय : 25 लिंग : पुरुष
छायाचित्र उपलब्ध

304 FMW0922369
नाव : राजकुमार किसन साखरे
वडिलांचे नाव: किसन साखरे
घर क्रमांक : 82
वय : 59 लिंग : पुरुष
छायाचित्र उपलब्ध

305 FMW0922757
नाव : रंजना राजकुमार साखरे
पतीचे नाव: राजकुमार साखरे
घर क्रमांक : 82
वय : 54 लिंग : महिला
छायाचित्र उपलब्ध

306 FMW0921205
नाव : हंसराज किसन साखरे
वडिलांचे नाव: किसन साखरे
घर क्रमांक : 82
वय : 43 लिंग : पुरुष
छायाचित्र उपलब्ध

307 RJY6040398
नाव : साखरे जयपाल राजकुमार साखरे
वडिलांचे नाव: राजकुमार साखरे
घर क्रमांक : 82
वय : 35 लिंग : पुरुष
छायाचित्र उपलब्ध

308 RJY6310940
नाव : विमल हंसराज साखरे
पतीचे नाव: हंसराज साखरे
घर क्रमांक : ८२
वय : 34 लिंग : महिला
छायाचित्र उपलब्ध

309 RJY6311054
नाव : वैजनाथ राजकुमार साखरे
वडिलांचे नाव: राजकुमार साखरे
घर क्रमांक : ८२
वय : 30 लिंग : पुरुष
छायाचित्र उपलब्ध

310 RJY6665111
नाव : राकेश राजकुमार साखरे
आईचे नाव: राजकुमार साखरे
घर क्रमांक : ८२
वय : 30 लिंग : पुरुष
छायाचित्र उपलब्ध

311 RJY6863419
नाव : शिल्पा जयपाल साखरे
पतीचे नाव: जयपाल साखरे
घर क्रमांक : 82
वय : 28 लिंग : महिला
छायाचित्र उपलब्ध

312 FMW0921445
नाव : यशोधरा नरेंद्र साखरे
पतीचे नाव: नरेंद्र साखरे
घर क्रमांक : 83
वय : 51 लिंग : महिला
छायाचित्र उपलब्ध

313 FMW1130244
नाव : वर्षा रोशन मेश्राम
पतीचे नाव: रोशन मेश्राम
घर क्रमांक : 84
वय : 40 लिंग : महिला
छायाचित्र उपलब्ध

314 FMW0978734
नाव : उषा सूकदेव मेश्राम
पतीचे नाव: सूकदेव मेश्राम
घर क्रमांक : 84
वय : 67 लिंग : महिला
छायाचित्र उपलब्ध

315 FMW0007351
नाव : रोषन सूकदेव मेश्राम
वडिलांचे नाव: सूकदेव मेश्राम
घर क्रमांक : 84
वय : 49 लिंग : पुरुष
छायाचित्र उपलब्ध

316 FMW0921734
नाव : वर्षा ईश्वर अलोने
पतीचे नाव: ईश्वर अलोने
घर क्रमांक : 85
वय : 40 लिंग : महिला
छायाचित्र उपलब्ध

317 RJY1540525
नाव : कविता अनिल गावतूरे
पतीचे नाव: अनिल गावतूरे
घर क्रमांक : 85
वय : 37 लिंग : महिला
छायाचित्र उपलब्ध

318 FMW0922229
नाव : अनिल श्रीराम गावतुरे
वडिलांचे नाव: श्रीराम गावतुरे
घर क्रमांक : 85
वय : 40 लिंग : पुरुष
छायाचित्र उपलब्ध

319 RJY6228498
नाव : सुरेखा सुरेश निकुरे
पतीचे नाव: सुरेश निकुरे
घर क्रमांक : 85
वय : 50 लिंग : महिला
छायाचित्र उपलब्ध

320 RJY7408701
नाव : महेश सुरेश निकुरे
वडिलांचे नाव: सुरेश निकुरे
घर क्रमांक : 85
वय : 24 लिंग : पुरुष
छायाचित्र उपलब्ध

321 RJY6228506
नाव : सुरेश सावजी निकुरे
वडिलांचे नाव: सावजी निकुरे
घर क्रमांक : 85
वय : 56 लिंग : पुरुष
छायाचित्र उपलब्ध

322 RJY0961995
नाव : चक्रधर आत्माराम बनकर
वडिलांचे नाव: आत्माराम बनकर
घर क्रमांक : 86
वय : 47 लिंग : पुरुष
छायाचित्र उपलब्ध

323 RJY6311070
नाव : नलू चक्रधर बनकर
पतीचे नाव: चक्रधर बनकर
घर क्रमांक : ८६
वय : 34 लिंग : महिला
छायाचित्र उपलब्ध

324 RJY6228605
नाव : प्रियांका आत्माराम बनकर
वडिलांचे नाव: आत्माराम बनकर
घर क्रमांक : 86
वय : 33 लिंग : महिला
छायाचित्र उपलब्ध

325 FMW1227644
नाव : ज्ञानेश्वर शिवा वाढई
वडिलांचे नाव: शिवा वाढई
घर क्रमांक : 89
वय : 56 लिंग : पुरुष
छायाचित्र उपलब्ध

326 FMW1130152
नाव : सूमन ज्ञानेश्वर वाढई
पतीचे नाव: ज्ञानेश्वर वाढई
घर क्रमांक : 89
वय : 53 लिंग : महिला
छायाचित्र उपलब्ध

327 RJY6692222
नाव : शरद ज्ञानेश्वर वाढई
वडिलांचे नाव: ज्ञानेश्वर वाढई
घर क्रमांक : ८९
वय : 32 लिंग : पुरुष
छायाचित्र उपलब्ध

328 FMW0007377
नाव : गंगाधर नारायन निकोडे
वडिलांचे नाव: नारायन निकोडे
घर क्रमांक : 90
वय : 78 लिंग : पुरुष
छायाचित्र उपलब्ध

329 FMW1227669
नाव : सूमित्रा गंगाधर निकोडे
पतीचे नाव: गंगाधर निकोडे
घर क्रमांक : 90
वय : 73 लिंग : महिला
छायाचित्र उपलब्ध

330 FMW0979054
नाव : रामबिहारी गंगाधर निकोडे
वडिलांचे नाव: गंगाधर निकोडे
घर क्रमांक : 90
वय : 46 लिंग : पुरुष
छायाचित्र उपलब्ध

331 RJY6040281
नाव : सारिका श्यामबिहारि निकोडे
पतीचे नाव: श्यामबिहारि निकोडे
घर क्रमांक : 90
वय : 36 लिंग : महिला
छायाचित्र उपलब्ध

332 RJY7129372
नाव : पल्लवी निकोडे
पतीचे नाव: पुरोहित निकोडे
घर क्रमांक : 90
वय : 29 लिंग : महिला
छायाचित्र उपलब्ध

333 RJY0960963
नाव : सायत्रा पंढरी वाढई
पतीचे नाव: पंढरी वाढई
घर क्रमांक : 91
वय : 56 लिंग : महिला
छायाचित्र उपलब्ध

334 RJY6711170
नाव : दुर्गा गोपाल वाढई
पतीचे नाव: गोपाल वाढई
घर क्रमांक : ९१
वय : 34 लिंग : महिला
छायाचित्र उपलब्ध

335 FMW0921585
नाव : अचिता कवडू अलोने
पतीचे नाव: कवडू अलोने
घर क्रमांक : 92
वय : 42 लिंग : महिला
छायाचित्र उपलब्ध

336 RJY7266471
नाव : प्रमोद जेंगठे
वडिलांचे नाव: आत्माराम जेंगठे
घर क्रमांक : 94
वय : 25 लिंग : पुरुष
छायाचित्र उपलब्ध

337 RJY0006462
नाव : कूसूम. वामन मेश्राम
पतीचे नाव: वामन मेश्राम
घर क्रमांक : 95
वय : 64 लिंग : महिला
छायाचित्र उपलब्ध

338 FMW1130137
नाव : बबिता बाळकृष्ण शेंडे
पतीचे नाव: बाळकृष्ण शेंडे
घर क्रमांक : 96
वय : 47 लिंग : महिला
छायाचित्र उपलब्ध

339 RJY6987663
नाव : मोनिका बाळकृष्ण शेंडे
वडिलांचे नाव: बाळकृष्ण शेंडे
घर क्रमांक : 96
वय : 26 लिंग : महिला
छायाचित्र उपलब्ध

340 RJY0006482
नाव : धनराज मूरारी शेंडे
वडिलांचे नाव: मूरारी शेंडे
घर क्रमांक : 97
वय : 59 लिंग : पुरुष
छायाचित्र उपलब्ध

341 RJY0006492
नाव : रेखा धनराज शेंडे
पतीचे नाव: धनराज शेंडे
घर क्रमांक : 97
वय : 54 लिंग : महिला
छायाचित्र उपलब्ध

342 RJY0962001
नाव : प्रफुल धनराज शेंडे
वडिलांचे नाव: धनराज शेंडे
घर क्रमांक : 97
वय : 38 लिंग : पुरुष
छायाचित्र उपलब्ध

343 RJY6310882
नाव : पवन धनराज शेंडे
वडिलांचे नाव: धनराज शेंडे
घर क्रमांक : ९७
वय : 32 लिंग : पुरुष
छायाचित्र उपलब्ध

344 RJY7131360
नाव : तृषाली शेंडे
पतीचे नाव: प्रफुल शेंडे
घर क्रमांक : 97
वय : 28 लिंग : महिला
छायाचित्र उपलब्ध

345 RJY0961805
नाव : ज्योती कवडु पिल्लेवार
पतीचे नाव: कवडु पिल्लेवार
घर क्रमांक : 98
वय : 36 लिंग : महिला
छायाचित्र उपलब्ध

346 FMW1130384
नाव : सूलोचना शामराव पिल्लेवान
पतीचे नाव: शामराव पिल्लेवान
घर क्रमांक : 98
वय : 68 लिंग : महिला
छायाचित्र उपलब्ध

347 FMW0921247
नाव : कवडू शामराव पिल्लेवान
वडिलांचे नाव: शामराव पिल्लेवान
घर क्रमांक : 98
वय : 46 लिंग : पुरुष
छायाचित्र उपलब्ध

348 RJY0006511
नाव : कूंडलीक दामोधर लेनगुरे
वडिलांचे नाव: दामोधर लेनगुरे
घर क्रमांक : 99
वय : 46 लिंग : पुरुष
छायाचित्र उपलब्ध

349 FMW0920942
नाव : पुष्पा कुंडलिक लेनगुरे
पतीचे नाव: कुंडलिक लेनगुरे
घर क्रमांक : 99
वय : 44 लिंग : महिला
छायाचित्र उपलब्ध

350 RJY7408750
नाव : गायत्री पुंडलिक लेनगुरे
वडिलांचे नाव: पुंडलिक लेनगुरे
घर क्रमांक : 99
वय : 21 लिंग : महिला
छायाचित्र उपलब्ध

351 RJY6310783
नाव : किशोर गुलाब आदे
वडिलांचे नाव: गुलाब आदे
घर क्रमांक : ९९अ
वय : 30 लिंग : पुरुष
छायाचित्र उपलब्ध

352 RJY0006529
नाव : कुंदा गुलाब आदे
वडिलांचे नाव: गूलाब आदे
घर क्रमांक : 99a
वय : 50 लिंग : महिला
छायाचित्र उपलब्ध

353 FMW0920074
नाव : दुर्योधन गोविंद वाढई
वडिलांचे नाव: गोविंद वाढई
घर क्रमांक : 99बी
वय : 50 लिंग : पुरुष
छायाचित्र उपलब्ध

354 FMW0920173
नाव : सुनंदा दुर्योधन वाढई
पतीचे नाव: दुर्योधन वाढई
घर क्रमांक : 99बी
वय : 48 लिंग : महिला
छायाचित्र उपलब्ध

355 RJY0962019
नाव : भोजंता धोंडू लेनगुरे
वडिलांचे नाव: धोंडू लेनगुरे
घर क्रमांक : 100
वय : 46 लिंग : महिला
छायाचित्र उपलब्ध

356 FMW1130301
नाव : सूनिता किसन लेनगूरे
पतीचे नाव: किसन लेनगूरे
घर क्रमांक : 100-अ
वय : 54 लिंग : महिला
छायाचित्र उपलब्ध

357 FMW0979633
नाव : विद्या विजय गांवतुरे
पतीचे नाव: विजय गांवतुरे
घर क्रमांक : 101
वय : 42 लिंग : महिला
छायाचित्र उपलब्ध

358 FMW0978833
नाव : श्रीराम. चिरकूटा गावतूरे
वडिलांचे नाव: चिरकूटा गावतूरे
घर क्रमांक : 101
वय : 70 लिंग : पुरुष
छायाचित्र उपलब्ध

359 FMW0922278
नाव : माया बाळकृष्ण गावतूरे
पतीचे नाव: बाळकृष्ण गावतूरे
घर क्रमांक : 101
वय : 56 लिंग : महिला
छायाचित्र उपलब्ध

360 FMW0979203
नाव : विजय श्रीराम गावतुरे
वडिलांचे नाव: श्रीराम गावतुरे
घर क्रमांक : 101
वय : 44 लिंग : पुरुष
छायाचित्र उपलब्ध

361 RJY6228449
नाव : रेश्मा कैलास गावतुरे
पतीचे नाव: कैलास गावतुरे
घर क्रमांक : 103
वय : 36 लिंग : महिला
छायाचित्र उपलब्ध

362 RJY0006581
नाव : विठोबा सोमा गावतूरे
वडिलांचे नाव: सोमा गावतूरे
घर क्रमांक : 103
वय : 56 लिंग : पुरुष
छायाचित्र उपलब्ध

363 RJY0006571
नाव : शांता विठोबा गावतूरे
पतीचे नाव: विठोबा गावतूरे
घर क्रमांक : 103
वय : 51 लिंग : महिला
छायाचित्र उपलब्ध

364 RJY0960989
नाव : कैलास विठोबा गावतुरे
वडिलांचे नाव: विठोबा गावतुरे
घर क्रमांक : 103
वय : 37 लिंग : पुरुष
छायाचित्र उपलब्ध

365 RJY6738074
नाव : व्यंकटेश विठोबा गावतुरे
वडिलांचे नाव: विठोबा गावतुरे
घर क्रमांक : १०३
वय : 29 लिंग : पुरुष
छायाचित्र उपलब्ध

366 RJY7415052
नाव : निशा व्यंकेश्वर गावतुरे
पतीचे नाव: व्यंकेश्वर गावतुरे
घर क्रमांक : 103
वय : 24 लिंग : महिला
छायाचित्र उपलब्ध

367 RJY7408776
नाव : काजल गुनानंद गावतुरे
पतीचे नाव: गुनानंद गावतुरे
घर क्रमांक : 103
वय : 28 लिंग : महिला
छायाचित्र उपलब्ध

368 FMW0920983
नाव : राजकूमार सोमा गावतूरे
वडिलांचे नाव: सोमा गावतूरे
घर क्रमांक : 104
वय : 54 लिंग : पुरुष
छायाचित्र उपलब्ध

369 RJY0006610
नाव : कांता राजकूमार गावतूरे
पतीचे नाव: राजकूमार गावतूरे
घर क्रमांक : 104
वय : 50 लिंग : महिला
छायाचित्र उपलब्ध

370 FMW0921122
नाव : कुंडलिक सोमा गावतुरे
वडिलांचे नाव: सोमा गावतुरे
घर क्रमांक : 104
वय : 49 लिंग : पुरुष
छायाचित्र उपलब्ध

371 FMW0922419
नाव : कुंदा कुंडलिक गावतुरे
पतीचे नाव: कुंडलिक गावतुरे
घर क्रमांक : 104
वय : 44 लिंग : महिला
छायाचित्र उपलब्ध

372 RJY6987242
नाव : नागेश देविदास आदे
वडिलांचे नाव: देविदास आदे
घर क्रमांक : 106
वय : 25 लिंग : पुरुष
छायाचित्र उपलब्ध

373 RJY1213925
नाव : अनूसया नामदेव वाढई
वडिलांचे नाव: नामदेव वाढई
घर क्रमांक : 106
वय : 66 लिंग : महिला
छायाचित्र उपलब्ध

374 RJY1213933
नाव : संजय नामदेव वाढई
वडिलांचे नाव: नामदेव वाढई
घर क्रमांक : 106
वय : 49 लिंग : पुरुष
छायाचित्र उपलब्ध

375 FMW0978999
नाव : विजय नामदेव वाढई
वडिलांचे नाव: नामदेव वाढई
घर क्रमांक : 106
वय : 47 लिंग : पुरुष
छायाचित्र उपलब्ध

376 RJY1213958
नाव : कविता विजय वाढई
पतीचे नाव: विजय वाढई
घर क्रमांक : 106
वय : 38 लिंग : महिला
छायाचित्र उपलब्ध

377 RJY1213941
नाव : यमुनाताई संजय वाढई
पतीचे नाव: संजय वाढई
घर क्रमांक : 106
वय : 35 लिंग : महिला
छायाचित्र उपलब्ध

378 RJY0960997
नाव : सूनिता देविदास. आदे
पतीचे नाव: देविदास. आदे
घर क्रमांक : 107
वय : 51 लिंग : महिला
छायाचित्र उपलब्ध

379 RJY0006628
नाव : महादेव फूकटू आदे
वडिलांचे नाव: फूकटू आदे
घर क्रमांक : 107
वय : 49 लिंग : पुरुष
छायाचित्र उपलब्ध

380 FMW0922476
नाव : वनिता महादेव आदे
पतीचे नाव: महादेव आदे
घर क्रमांक : 107
वय : 45 लिंग : महिला
छायाचित्र उपलब्ध

381 RJY6692230
नाव : चेतन देविदास आदे
वडिलांचे नाव: देविदास आदे
घर क्रमांक : १०७
वय : 30 लिंग : पुरुष
छायाचित्र उपलब्ध

382 RJY6987382
नाव : संजय महादेव आदे
वडिलांचे नाव: महादेव आदे
घर क्रमांक : 107
वय : 27 लिंग : पुरुष
छायाचित्र उपलब्ध

383 FMW0922260
नाव : दोडकू सोमा आदे
वडिलांचे नाव: सोमा आदे
घर क्रमांक : 108
वय : 43 लिंग : पुरुष
छायाचित्र उपलब्ध

384 RJY0962027
नाव : दुधराम सोमाजी आदे
वडिलांचे नाव: सोमाजी आदे
घर क्रमांक : 108
वय : 38 लिंग : पुरुष
छायाचित्र उपलब्ध

385 RJY6665095
नाव : रिना दुधराम आडे
पतीचे नाव: दुधराम आदे
घर क्रमांक : १०८
वय : 39 लिंग : महिला
छायाचित्र उपलब्ध

386 RJY0962035
नाव : शालु दोडकु आदे
पतीचे नाव: दोडकु आदे
घर क्रमांक : 108
वय : 36 लिंग : महिला
छायाचित्र उपलब्ध

387 RJY0006644
नाव : शारदा जनार्दन मोहूर्ले
पतीचे नाव: जनार्दन मोहूर्ले
घर क्रमांक : 109
वय : 68 लिंग : महिला
छायाचित्र उपलब्ध

388 FMW0921148
नाव : नरेंद्र जनार्धन मोहुर्ले
वडिलांचे नाव: जनार्धन मोहुर्ले
घर क्रमांक : 109
वय : 51 लिंग : पुरुष
छायाचित्र उपलब्ध

389 FMW0979021
नाव : प्रमोद जनार्धन मोहूर्ले
वडिलांचे नाव: जनार्धन मोहूर्ले
घर क्रमांक : 109
वय : 45 लिंग : पुरुष
छायाचित्र उपलब्ध

390 FMW0979179
नाव : प्रतीमाबाई प्रमोद मोहुर्ले
पतीचे नाव: प्रमोद मोहुर्ले
घर क्रमांक : 109
वय : 39 लिंग : महिला
छायाचित्र उपलब्ध

391 RJY6040257
नाव : सुनिता नरेंद्र मोहुर्ले
वडिलांचे नाव: नरेंद्र मोहुर्ले
घर क्रमांक : 109
वय : 38 लिंग : महिला
छायाचित्र उपलब्ध

392 RJY6839484
नाव : सपना रवींद्र मोहुर्ले
पतीचे नाव: रवींद्र मोहुर्ले
घर क्रमांक : 109
वय : 32 लिंग : महिला
छायाचित्र उपलब्ध

393 RJY0006670
नाव : सूरेश श्रावण मोहूर्ले
वडिलांचे नाव: श्रावण मोहूर्ले
घर क्रमांक : 111
वय : 60 लिंग : पुरुष
छायाचित्र उपलब्ध

394 RJY0006680
नाव : पुरणाबाई सुरेश मोहूर्ले
पतीचे नाव: सूरेश मोहूर्ले
घर क्रमांक : 111
वय : 56 लिंग : महिला
छायाचित्र उपलब्ध

395 FMW0979732
नाव : सूधाकर राजीराम. मोहूर्ले
वडिलांचे नाव: राजीराम. मोहूर्ले
घर क्रमांक : 111
वय : 53 लिंग : पुरुष
छायाचित्र उपलब्ध

396 RJY0006701
नाव : प्रमीला राजीराम. मोहूर्ले
पतीचे नाव: राजीराम. मोहूर्ले
घर क्रमांक : 111
वय : 53 लिंग : महिला
छायाचित्र उपलब्ध

397 FMW0979724
नाव : मंदा सूधाकर मोहूर्ले
पतीचे नाव: सूधाकर मोहूर्ले
घर क्रमांक : 111
वय : 50 लिंग : महिला
छायाचित्र उपलब्ध

398 RJY6310932
नाव : अविनाश सुधाकर मोहुर्ले
वडिलांचे नाव: सुधाकर मोहुर्ले
घर क्रमांक : १११
वय : 32 लिंग : पुरुष
छायाचित्र उपलब्ध

399 RJY6692248
नाव : समीर सुधाकर मोहुर्ले
वडिलांचे नाव: सुधाकर मोहुर्ले
घर क्रमांक : १११
वय : 30 लिंग : पुरुष
छायाचित्र उपलब्ध

400 RJY7408693
नाव : कृतिका अविनाश मोहुर्ले
पतीचे नाव: अविनाश मोहुर्ले
घर क्रमांक : 111
वय : 23 लिंग : महिला
छायाचित्र उपलब्ध

401 RJY0006735
नाव : वैजनाथ नथू भूरके
वडिलांचे नाव: नथू भूरके
घर क्रमांक : 113
वय : 64 लिंग : पुरुष
छायाचित्र उपलब्ध

402 RJY1213966
नाव : वनिता वैजनाथ भूरके
पतीचे नाव: वैजनाथ भूरके
घर क्रमांक : 113
वय : 60 लिंग : महिला
छायाचित्र उपलब्ध

403 RJY1540533
नाव : विद्या दिलीप ढोरे
पतीचे नाव: दिलीप ढोरे
घर क्रमांक : 113
वय : 44 लिंग : महिला
छायाचित्र उपलब्ध

404 RJY0961029
नाव : नरेश केवळराम अलोने
वडिलांचे नाव: केवळराम अलोने
घर क्रमांक : 114
वय : 45 लिंग : पुरुष
छायाचित्र उपलब्ध

405 FMW1130376
नाव : केवळराम. मोतीराम. अनोले
वडिलांचे नाव: मोतीराम. अनोले
घर क्रमांक : 114
वय : 76 लिंग : पुरुष
छायाचित्र उपलब्ध

406 RJY0006743
नाव : गंगा केवळराम अनोले
पतीचे नाव: केवळराम अनोले
घर क्रमांक : 114
वय : 74 लिंग : महिला
छायाचित्र उपलब्ध

407 RJY0006759
नाव : सुरेश केवळराम अनोले
वडिलांचे नाव: केवळराम अनोले
घर क्रमांक : 114
वय : 49 लिंग : पुरुष
छायाचित्र उपलब्ध

408 RJY0006769
नाव : सूरेखा सूरेश अनोले
पतीचे नाव: सूरेश अनोले
घर क्रमांक : 114
वय : 47 लिंग : महिला
छायाचित्र उपलब्ध

409 FMW0920728
नाव : महानंदा नामदेव गेडाम
पतीचे नाव: नामदेव गेडाम
घर क्रमांक : 115
वय : 59 लिंग : महिला
छायाचित्र उपलब्ध

410 RJY1213974
नाव : तुळशीदास नामदेव गेडाम
वडिलांचे नाव: नामदेव गेडाम
घर क्रमांक : 115
वय : 40 लिंग : पुरुष
छायाचित्र उपलब्ध

411 RJY0961813
नाव : घनश्याम नामदेव गेडाम
वडिलांचे नाव: नामदेव गेडाम
घर क्रमांक : 115
वय : 36 लिंग : पुरुष
छायाचित्र उपलब्ध

412 RJY6738157
नाव : निशा तुळशीराम गेडाम
पतीचे नाव: तुळशीराम गेडाम
घर क्रमांक : ११५
वय : 31 लिंग : महिला
छायाचित्र उपलब्ध

413 FMW1130228
नाव : वृंदाबाई रविन्द्र आदे
पतीचे नाव: रविन्द्र आदे
घर क्रमांक : 116
वय : 52 लिंग : महिला
छायाचित्र उपलब्ध

414 FMW0920611
नाव : सुनिता देवराव भोंदे
पतीचे नाव: देवराव भोंदे
घर क्रमांक : 116
वय : 52 लिंग : महिला
छायाचित्र उपलब्ध

415 RJY6665012
नाव : कृष्णा भोंदे
वडिलांचे नाव: देवराव भोंदे
घर क्रमांक : ११६
वय : 30 लिंग : पुरुष
छायाचित्र उपलब्ध

416 RJY6863526
नाव : भुवन देवराव भोंदे
वडिलांचे नाव: देवराव भोंदे
घर क्रमांक : 00
वय : 26 लिंग : पुरुष
छायाचित्र उपलब्ध

417 FMW0920181
नाव : पूंडलीक मूखरू चंडीकार
वडिलांचे नाव: मूखरू चंडीकार
घर क्रमांक : 116
वय : 68 लिंग : पुरुष
छायाचित्र उपलब्ध

418 RJY0961037
नाव : कुंदा पुंडलीक चंडीकार
पतीचे नाव: पुंडलीक चंडीकार
घर क्रमांक : 116
वय : 37 लिंग : महिला
छायाचित्र उपलब्ध

419 RJY0962050
नाव : प्रमीला शामकुमार ठाकरे
पतीचे नाव: शामकुमार ठाकरे
घर क्रमांक : 116
वय : 50 लिंग : महिला
छायाचित्र उपलब्ध

420 RJY7361256
नाव : प्रियंका कमलेश मेश्राम
पतीचे नाव: कमलेश मेश्राम
घर क्रमांक : 116
वय : 23 लिंग : महिला
छायाचित्र उपलब्ध

421 RJY1213982
नाव : विनोद बाळाजी चंडीकार
वडिलांचे नाव: बाळाजी चंडीकार
घर क्रमांक : 121
वय : 37 लिंग : पुरुष
छायाचित्र उपलब्ध

422 RJY6761035
नाव : विलास बालाजी चंडिकार
वडिलांचे नाव: बालाजी चंडिकार
घर क्रमांक : १२१
वय : 29 लिंग : पुरुष
छायाचित्र उपलब्ध

423 RJY6863591
नाव : राहुल ईश्वर गेडाम
वडिलांचे नाव: ईश्वर गेडाम
घर क्रमांक : 122
वय : 28 लिंग : पुरुष
छायाचित्र उपलब्ध

424 RJY6965925
नाव : कृष्णा शंकर गेडाम
वडिलांचे नाव: शंकर गेडाम
घर क्रमांक : 122
वय : 26 लिंग : पुरुष
छायाचित्र उपलब्ध

425 RJY7377229
नाव : सागर गेडाम
वडिलांचे नाव: ईश्वर गेडाम
घर क्रमांक : 122
वय : 23 लिंग : पुरुष
छायाचित्र उपलब्ध

426 RJY1207356
नाव : महेश मल्हारी मेश्राम
वडिलांचे नाव: मल्हारी मेश्राम
घर क्रमांक : 124
वय : 34 लिंग : पुरुष
छायाचित्र उपलब्ध

427 FMW0921510
नाव : मल्लारी नकटू मेश्राम
वडिलांचे नाव: नकटू मेश्राम
घर क्रमांक : 124
वय : 66 लिंग : पुरुष
छायाचित्र उपलब्ध

428 RJY6738140
नाव : हनुमान जगन गेडाम
वडिलांचे नाव: जगन गेडाम
घर क्रमांक : १२५
वय : 37 लिंग : पुरुष
छायाचित्र उपलब्ध

429 RJY6422638
नाव : विद्या तुलसीदास गेडाम
पतीचे नाव: तुलसीदास गेडाम
घर क्रमांक : १२५
वय : 35 लिंग : महिला
छायाचित्र उपलब्ध

430 RJY6738132
नाव : उषा हनुमान गेडाम
पतीचे नाव: हनुमान गेडाम
घर क्रमांक : १२५
वय : 35 लिंग : महिला
छायाचित्र उपलब्ध

431 RJY6987622
नाव : ज्योती जगण गेडाम
वडिलांचे नाव: जगण गेडाम
घर क्रमांक : 125
वय : 26 लिंग : महिला
छायाचित्र उपलब्ध

432 RJY0006826
नाव : वच्छला जगन गेडाम
पतीचे नाव: जगन गेडाम
घर क्रमांक : 125
वय : 76 लिंग : महिला
छायाचित्र उपलब्ध

433 FMW0922179
नाव : अनिता दादाजी गेडाम
पतीचे नाव: दादाजी गेडाम
घर क्रमांक : 128
वय : 46 लिंग : महिला
छायाचित्र उपलब्ध

434 RJY7377211
नाव : चक्रधर गेडाम
वडिलांचे नाव: दादाजी गेडाम
घर क्रमांक : 128
वय : 23 लिंग : पुरुष
छायाचित्र उपलब्ध

435 RJY0006842
नाव : शंकर विठोबा गेडाम
वडिलांचे नाव: विठोबा गेडाम
घर क्रमांक : 128
वय : 57 लिंग : पुरुष
छायाचित्र उपलब्ध

436 RJY0961052
नाव : सूनिता शंकर गेडाम
पतीचे नाव: शंकर गेडाम
घर क्रमांक : 128
वय : 53 लिंग : महिला
छायाचित्र उपलब्ध

437 RJY0961060
नाव : दादाजी विठोबा गेडाम
वडिलांचे नाव: विठोबा गेडाम
घर क्रमांक : 128
वय : 51 लिंग : पुरुष
छायाचित्र उपलब्ध

438 RJY0006858
नाव : अंतकला इश्वर गेडाम
पतीचे नाव: इश्वर गेडाम
घर क्रमांक : 128
वय : 50 लिंग : महिला
छायाचित्र उपलब्ध

439 FMW0921304
नाव : शोभाबाई बळीराम. भूरके
पतीचे नाव: बळीराम. भूरके
घर क्रमांक : 131
वय : 56 लिंग : महिला
छायाचित्र उपलब्ध

440 RJY6311013
नाव : चंद्रपाल बळीराम भुर्के
वडिलांचे नाव: बळीराम भुर्के
घर क्रमांक : १३१
वय : 38 लिंग : पुरुष
छायाचित्र उपलब्ध

441 RJY6311021
नाव : हिरकण्या चंद्रपाल भुरके
पतीचे नाव: चंद्रपाल भुरके
घर क्रमांक : १३१
वय : 34 लिंग : महिला
छायाचित्र उपलब्ध

442 FMW0922070
नाव : इर्श्वर सखाराम चंडीकर
वडिलांचे नाव: सखाराम चंडीकर
घर क्रमांक : 133
वय : 49 लिंग : पुरुष
छायाचित्र उपलब्ध

443 FMW0921965
नाव : संगिता ईश्वर चंडीकर
पतीचे नाव: इर्श्वर चंडीकर
घर क्रमांक : 133
वय : 46 लिंग : महिला
छायाचित्र उपलब्ध

444 RJY6228472
नाव : प्रभू सखाराम चंडिकार
वडिलांचे नाव: सखाराम चंडिकार
घर क्रमांक : 133
वय : 39 लिंग : पुरुष
छायाचित्र उपलब्ध

445 RJY0006898
नाव : रमेश बकाराम. चंडीकार
वडिलांचे नाव: बकाराम. चंडीकार
घर क्रमांक : 134
वय : 53 लिंग : पुरुष
छायाचित्र उपलब्ध

446 FMW0921460
नाव : सुनिता सुनिल चंडीकर
पतीचे नाव: सुनिल चंडीकर
घर क्रमांक : 135
वय : 45 लिंग : महिला
छायाचित्र उपलब्ध

447 FMW0979625
नाव : ताराचंद तुळशिराम चंडीकर
वडिलांचे नाव: तुळशीराम चंडीकर
घर क्रमांक : 135
वय : 44 लिंग : पुरुष
छायाचित्र उपलब्ध

448 RJY1029990
नाव : वर्षा ताराचंद चंडीकर
पतीचे नाव: ताराचंद चंडीकार
घर क्रमांक : 135
वय : 37 लिंग : महिला
छायाचित्र उपलब्ध

449 RJY6906002
नाव : प्रशांत सुनील चंडीकार
वडिलांचे नाव: सुनील चंडीकार
घर क्रमांक : 135
वय : 27 लिंग : पुरुष
छायाचित्र उपलब्ध

450 RJY7129349
नाव : शीतल चंडीकार
पतीचे नाव: प्रशांत चंडीकार
घर क्रमांक : 135
वय : 27 लिंग : महिला
छायाचित्र उपलब्ध

451 RJY6738033
नाव : भूमेश्वर जनार्धन भुरके
वडिलांचे नाव: जनार्धन भुरके
घर क्रमांक : १३८
वय : 31 लिंग : पुरुष
छायाचित्र उपलब्ध

452 RJY7202039
नाव : जनार्धन बालाजी भूरके
वडिलांचे नाव: बालाजी भूरके
घर क्रमांक : 138
वय : 61 लिंग : पुरुष
छायाचित्र उपलब्ध

453 RJY0962076
नाव : गीताबाई जनार्धन भूरके
पतीचे नाव: जनार्धन भूरके
घर क्रमांक : 138
वय : 56 लिंग : महिला
छायाचित्र उपलब्ध

454 RJY6228555
नाव : नवनाथ जनार्धन भुरके
वडिलांचे नाव: जनार्धन भुरके
घर क्रमांक : 138
वय : 34 लिंग : पुरुष
छायाचित्र उपलब्ध

455 RJY6905988
नाव : प्रियंका नवनाथ भुरके
पतीचे नाव: नवनाथ भुरके
घर क्रमांक : 138
वय : 29 लिंग : महिला
छायाचित्र उपलब्ध

456 RJY6987234
नाव : अजित उरकुडा मारबते
वडिलांचे नाव: उरकुडा मारबते
घर क्रमांक : 138
वय : 29 लिंग : पुरुष
छायाचित्र उपलब्ध

457 FMW0920777
नाव : गीता शामराव गेडाम
पतीचे नाव: शामराव गेडाम
घर क्रमांक : 139
वय : 46 लिंग : महिला
छायाचित्र उपलब्ध

458 FMW0922575
नाव : सुधाकर महादेव गेडाम
वडिलांचे नाव: महादेव गेडाम
घर क्रमांक : 139
वय : 59 लिंग : पुरुष
छायाचित्र उपलब्ध

459 RJY0006941
नाव : सरीता सुदाम गेडाम
पतीचे नाव: सुदाम गेडाम
घर क्रमांक : 139
वय : 54 लिंग : महिला
छायाचित्र उपलब्ध

460 RJY0006957
नाव : शामराव महादेव गेडाम
वडिलांचे नाव: महादेव गेडाम
घर क्रमांक : 139
वय : 50 लिंग : पुरुष
छायाचित्र उपलब्ध

461 RJY7415078
नाव : इंदिरा चक्रधर गेडाम
पतीचे नाव: चक्रधर गेडाम
घर क्रमांक : 140
वय : 32 लिंग : महिला
छायाचित्र उपलब्ध

462 RJY7415086
नाव : चक्रधर नकटु गेडाम
वडिलांचे नाव: नकटु गेडाम
घर क्रमांक : 140
वय : 31 लिंग : पुरुष
छायाचित्र उपलब्ध

463 RJY0006987
नाव : इंदिरा नकटू गेडाम
पतीचे नाव: नकटू गेडाम
घर क्रमांक : 140
वय : 56 लिंग : महिला
छायाचित्र उपलब्ध

464 FMW0922609
नाव : जिजा तूकाराम. कडवे
पतीचे नाव: तूकाराम. कडवे
घर क्रमांक : 141
वय : 68 लिंग : महिला
छायाचित्र उपलब्ध

465 RJY0961078
नाव : दिवाकर तुकाराम कडवे
वडिलांचे नाव: तुकाराम कडवे
घर क्रमांक : 141
वय : 39 लिंग : पुरुष
छायाचित्र उपलब्ध

466 RJY0007008
नाव : वासुदेव नन्नू ठाकरे
वडिलांचे नाव: नन्नू ठाकरे
घर क्रमांक : 142
वय : 79 लिंग : पुरुष
छायाचित्र उपलब्ध

467 FMW0921395
नाव : सिताराम. विस्तारी धांडे
वडिलांचे नाव: विस्तारी धांडे
घर क्रमांक : 143
वय : 79 लिंग : पुरुष
छायाचित्र उपलब्ध

468 FMW0921320
नाव : इंदिरा सिताराम. धांडे
पतीचे नाव: सिताराम. धांडे
घर क्रमांक : 143
वय : 74 लिंग : महिला
छायाचित्र उपलब्ध

469 FMW0922047
नाव : रविंद्र सिताराम. धांडे
वडिलांचे नाव: सिताराम. धांडे
घर क्रमांक : 143
वय : 49 लिंग : पुरुष
छायाचित्र उपलब्ध

470 FMW0979377
नाव : सूरेश सिताराम. धांडे
वडिलांचे नाव: सिताराम. धांडे
घर क्रमांक : 143
वय : 47 लिंग : पुरुष
छायाचित्र उपलब्ध

471 RJY1540566
नाव : सूरेखा सूरेश धांडे
पतीचे नाव: सूरेश धांडे
घर क्रमांक : 143
वय : 37 लिंग : महिला
छायाचित्र उपलब्ध

472 RJY6040299
नाव : रंजना रविंद्र धांडे
पतीचे नाव: रविंद्र धांडे
घर क्रमांक : 143
वय : 35 लिंग : महिला
छायाचित्र उपलब्ध

473 RJY6711188
नाव : जयेश सिताराम धांडे
वडिलांचे नाव: सिताराम धांडे
घर क्रमांक : १४३
वय : 29 लिंग : पुरुष
छायाचित्र उपलब्ध

474 RJY6987036
नाव : शारदा नागेश भीमटे
पतीचे नाव: नागेश भीमटे
घर क्रमांक : 147
वय : 32 लिंग : महिला
छायाचित्र उपलब्ध

475 RJY0007016
नाव : विकास. बाळकृष्ण भिमटे
वडिलांचे नाव: बाळकृष्ण भिमटे
घर क्रमांक : 147
वय : 55 लिंग : पुरुष
छायाचित्र उपलब्ध

476 RJY0007024
नाव : हिराबाई विकास. भिमटे
पतीचे नाव: विकास. भिमटे
घर क्रमांक : 147
वय : 52 लिंग : महिला
छायाचित्र उपलब्ध

477 RJY0961094
नाव : पावर्ता महादेव चंडीकार
पतीचे नाव: महादेव चंडीकार
घर क्रमांक : 148
वय : 67 लिंग : महिला
छायाचित्र उपलब्ध

478 RJY0961102
नाव : हिरालाल महादेव चंडीकार
वडिलांचे नाव: महादेव चंडीकार
घर क्रमांक : 148
वय : 56 लिंग : पुरुष
छायाचित्र उपलब्ध

479 RJY0961110
नाव : मंगला हिरालाल चंडीकार
पतीचे नाव: हिरालाल चंडीकार
घर क्रमांक : 148
वय : 49 लिंग : महिला
छायाचित्र उपलब्ध

480 RJY7426190
नाव : शत्रुघ्न हिरालाल चंडीकार
वडिलांचे नाव: हिरालाल चंडीकार
घर क्रमांक : 148
वय : 30 लिंग : पुरुष
छायाचित्र उपलब्ध

481 RJY7426208
नाव : शितल शत्रुघ्न चंडीकार
पतीचे नाव: शत्रुघ्न चंडीकार
घर क्रमांक : 148
वय : 29 लिंग : महिला
छायाचित्र उपलब्ध

482 RJY6987366
नाव : अक्षय हिरामण चंडीकार
वडिलांचे नाव: हिरामण चंडीकार
घर क्रमांक : 148
वय : 27 लिंग : पुरुष
छायाचित्र उपलब्ध

483 RJY7129448
नाव : आशा चंडीकार
पतीचे नाव: अक्षय चंडीकार
घर क्रमांक : 148
वय : 27 लिंग : महिला
छायाचित्र उपलब्ध

484 RJY6987549
नाव : अजय हिरालाल चंडीकार
वडिलांचे नाव: हिरालाल चंडीकार
घर क्रमांक : 148
वय : 26 लिंग : पुरुष
छायाचित्र उपलब्ध

485 FMW0979617
नाव : जयपाल मारोती भुरके
वडिलांचे नाव: मारोती भुरके
घर क्रमांक : 149
वय : 49 लिंग : पुरुष
छायाचित्र उपलब्ध

486 FMW0922583
नाव : प्रमिला जयपाल भुरके
पतीचे नाव: जयपाल भुरके
घर क्रमांक : 149
वय : 45 लिंग : महिला
छायाचित्र उपलब्ध

487 FMW0978866
नाव : खुशाल मारोती भुरके
वडिलांचे नाव: मारोती भुरके
घर क्रमांक : 149
वय : 40 लिंग : पुरुष
छायाचित्र उपलब्ध

488 RJY6040414
नाव : अस्मीता डिमाकांत भुरके
पतीचे नाव: डिमाकांत भुरके
घर क्रमांक : 149
वय : 38 लिंग : महिला
छायाचित्र उपलब्ध

489 RJY0961839
नाव : डिमाकांत मारोती भुरके
वडिलांचे नाव: मारोती भुरके
घर क्रमांक : 149
वय : 37 लिंग : पुरुष
छायाचित्र उपलब्ध

490 RJY6228373
नाव : भुरके मेघा खुशाल भुरके
पतीचे नाव: खुशाल भुरके
घर क्रमांक : 149
वय : 35 लिंग : महिला
छायाचित्र उपलब्ध

491 FMW0920108
नाव : मारोती बालाजी भुरखे
वडिलांचे नाव: बालाजी भुरखे
घर क्रमांक : 149
वय : 74 लिंग : पुरुष
छायाचित्र उपलब्ध

492 FMW0920322
नाव : इंदिरा मारोती भुरखे
पतीचे नाव: मारोती भुरखे
घर क्रमांक : 149
वय : 69 लिंग : महिला
छायाचित्र उपलब्ध

493 RJY6987192
नाव : श्रीकृष्ण नामदेव मोहुर्ले
वडिलांचे नाव: नामदेव मोहुर्ले
घर क्रमांक : 149
वय : 26 लिंग : पुरुष
छायाचित्र उपलब्ध

494 RJY0007032
नाव : दशरथ तूळशिराम. मोहूर्ले
वडिलांचे नाव: तूळशिराम. मोहूर्ले
घर क्रमांक : 150
वय : 74 लिंग : पुरुष
छायाचित्र उपलब्ध

495 RJY0007040
नाव : अनुसया दशरथ मोहूर्ले
पतीचे नाव: दशरथ मोहूर्ले
घर क्रमांक : 150
वय : 68 लिंग : महिला
छायाचित्र उपलब्ध

496 FMW0921577
नाव : नवनाथ दशरथ मोहुर्ले
वडिलांचे नाव: दशरथ मोहुर्ले
घर क्रमांक : 150
वय : 47 लिंग : पुरुष
छायाचित्र उपलब्ध

497 FMW0921288
नाव : प्रभा नवनाथ मोहुर्ले
पतीचे नाव: नवनाथ मोहुर्ले
घर क्रमांक : 150
वय : 44 लिंग : महिला
छायाचित्र उपलब्ध

498 RJY0962084
नाव : पुरूषोत्तम दशरथ मोहुर्ले
वडिलांचे नाव: दशरथ मोहुर्ले
घर क्रमांक : 150
वय : 37 लिंग : पुरुष
छायाचित्र उपलब्ध

499 RJY6692255
नाव : मीना पुरुषोत्तम मोहुर्ले
पतीचे नाव: पुरुषोत्तम मोहुर्ले
घर क्रमांक : १५०
वय : 36 लिंग : महिला
छायाचित्र उपलब्ध

500 RJY0007056
नाव : अंतकला नामदेव मोहूर्ले
पतीचे नाव: नामदेव मोहूर्ले
घर क्रमांक : 151
वय : 51 लिंग : महिला
छायाचित्र उपलब्ध

501 RJY6101026
नाव : अंजना जगन चंडीकार
पतीचे नाव: जगन चंडीकार
घर क्रमांक : 152
वय : 74 लिंग : महिला
छायाचित्र उपलब्ध

502 RJY1214006
नाव : विशंबर जगन चंडीकार
वडिलांचे नाव: जगन चंडीकार
घर क्रमांक : 152
वय : 45 लिंग : पुरुष
छायाचित्र उपलब्ध

503 RJY1214014
नाव : शिला विध्वंबर चंडीकार
पतीचे नाव: विध्वंबर चंडीकार
घर क्रमांक : 152
वय : 41 लिंग : महिला
छायाचित्र उपलब्ध

504 RJY6310924
नाव : विकास हरिदास नंदागवली
वडिलांचे नाव: हरिदास नंदागवली
घर क्रमांक : १५३
वय : 30 लिंग : पुरुष
छायाचित्र उपलब्ध

505 RJY0007066
नाव : हरिदास नत्थू नंदागवळी
वडिलांचे नाव: नत्थू नंदागवळी
घर क्रमांक : 153
वय : 68 लिंग : पुरुष
छायाचित्र उपलब्ध

506 RJY1228550
नाव : निर्मला हरिदास नंदागवळी
पतीचे नाव: हरिदास नंदागवळी
घर क्रमांक : 153
वय : 61 लिंग : महिला
छायाचित्र उपलब्ध

507 RJY0962092
नाव : आकाश हरीदास नंदागवळी
वडिलांचे नाव: हरीदास नंदागवळी
घर क्रमांक : 153
वय : 36 लिंग : पुरुष
छायाचित्र उपलब्ध

508 RJY6738090
नाव : वर्षा आकाश नंदागवळी
पतीचे नाव: आकाश नंदागवळी
घर क्रमांक : १५३
वय : 32 लिंग : महिला
छायाचित्र उपलब्ध

509 RJY0007076
नाव : यशवंत मन्साराम. लोणारे
वडिलांचे नाव: मन्साराम. लोणारे
घर क्रमांक : 156
वय : 60 लिंग : पुरुष
छायाचित्र उपलब्ध

510 FMW0922641
नाव : कमल यशवंत लोणारे
पतीचे नाव: यशवंत लोणारे
घर क्रमांक : 156
वय : 56 लिंग : महिला
छायाचित्र उपलब्ध

511 RJY6863260
नाव : पल्लवी बोदेले
पतीचे नाव: पंकज बोदेले
घर क्रमांक : 157
वय : 30 लिंग : महिला
छायाचित्र उपलब्ध

512 RJY6863286
नाव : अनिकेत यशवंत लोणारे
वडिलांचे नाव: यशवंत लोणारे
घर क्रमांक : 157
वय : 26 लिंग : पुरुष
छायाचित्र उपलब्ध

513 RJY0007086
नाव : सूमित्रा पंढरी रामटेके
पतीचे नाव: पंढरी रामटेके
घर क्रमांक : 157
वय : 71 लिंग : महिला
छायाचित्र उपलब्ध

514 RJY0962100
नाव : नरेश पंढरी रामटेके
वडिलांचे नाव: पंढरी रामटेके
घर क्रमांक : 157
वय : 37 लिंग : पुरुष
छायाचित्र उपलब्ध

515 RJY0007107
नाव : पार्वता शंकर रामटेके
पतीचे नाव: शंकर रामटेके
घर क्रमांक : 158
वय : 59 लिंग : महिला
छायाचित्र उपलब्ध

516 FMW0920330
नाव : चेतन शंकर रामटेके
वडिलांचे नाव: शंकर रामटेके
घर क्रमांक : 158
वय : 39 लिंग : पुरुष
छायाचित्र उपलब्ध

517 RJY6863542
नाव : लक्ष्मी चेतन रामटेके
पतीचे नाव: चेतन रामटेके
घर क्रमांक : 158
वय : 34 लिंग : महिला
छायाचित्र उपलब्ध

518 RJY0961136
नाव : शकुंतला माधव रामटेके
पतीचे नाव: माधव रामटेके
घर क्रमांक : 159
वय : 71 लिंग : महिला
छायाचित्र उपलब्ध

519 RJY0007115
नाव : इंदिरा उद्धव रामटेके
पतीचे नाव: उद्धव रामटेके
घर क्रमांक : 160
वय : 67 लिंग : महिला
छायाचित्र उपलब्ध

520 FMW0920769
नाव : पुजा रविन्द्र मेश्राम
पतीचे नाव: रविन्द्र मेश्राम
घर क्रमांक : 161
वय : 52 लिंग : महिला
छायाचित्र उपलब्ध

521 FMW0921668
नाव : उत्तम काशिनाथ मेश्राम
वडिलांचे नाव: काशिनाथ मेश्राम
घर क्रमांक : 161
वय : 50 लिंग : पुरुष
छायाचित्र उपलब्ध

522 FMW0921916
नाव : लता उत्तम मेश्राम
पतीचे नाव: उत्तम मेश्राम
घर क्रमांक : 161
वय : 46 लिंग : महिला
छायाचित्र उपलब्ध

523 RJY6987374
नाव : आशिक रवींद्र मेश्राम
वडिलांचे नाव: रवींद्र मेश्राम
घर क्रमांक : 161
वय : 27 लिंग : पुरुष
छायाचित्र उपलब्ध

524 RJY0007131
नाव : रविंद्र काशीराम. मेश्राम
वडिलांचे नाव: काशीराम. मेश्राम
घर क्रमांक : 161
वय : 58 लिंग : पुरुष
छायाचित्र उपलब्ध

525 FMW0922286
नाव : लोमेश्वर हरिदास मेश्राम
वडिलांचे नाव: हरिदास मेश्राम
घर क्रमांक : 162
वय : 54 लिंग : पुरुष
छायाचित्र उपलब्ध

526 FMW0920637
नाव : लालावती लोमेश्वर मेश्राम
पतीचे नाव: लोमेश्वर मेश्राम
घर क्रमांक : 162
वय : 51 लिंग : महिला
छायाचित्र उपलब्ध

527 RJY0007149
नाव : हेमलता इंद्रजित मेश्राम
वडिलांचे नाव: इंद्रजित मेश्राम
घर क्रमांक : 162
वय : 53 लिंग : महिला
छायाचित्र उपलब्ध

528 RJY0007155
नाव : ज्ञानेश्वर मन्साराम. मेश्राम
वडिलांचे नाव: मन्साराम. मेश्राम
घर क्रमांक : 163
वय : 49 लिंग : पुरुष
छायाचित्र उपलब्ध

529 FMW0920488
नाव : कल्पना ग्यानेश्वर मेश्राम
पतीचे नाव: ग्यानेश्वर मेश्राम
घर क्रमांक : 163
वय : 46 लिंग : महिला
छायाचित्र उपलब्ध

530 RJY1214022
नाव : अनिरुध्द मन्साराम मेश्राम
वडिलांचे नाव: मन्साराम मेश्राम
घर क्रमांक : 163
वय : 43 लिंग : पुरुष
छायाचित्र उपलब्ध

531 RJY6228431
नाव : गीता अनिरुद्ध मेश्राम
पतीचे नाव: अनिरुद्ध मेश्राम
घर क्रमांक : 163
वय : 36 लिंग : महिला
छायाचित्र उपलब्ध

532 RJY1214030
नाव : कमल मन्साराम. मेश्राम
वडिलांचे नाव: मन्साराम. मेश्राम
घर क्रमांक : 163
वय : 70 लिंग : महिला
छायाचित्र उपलब्ध

533 FMW0921684
नाव : इंद्रजीत मन्साराम. मेश्राम
वडिलांचे नाव: मन्साराम. मेश्राम
घर क्रमांक : 163
वय : 58 लिंग : पुरुष
छायाचित्र उपलब्ध

534 RJY1007277
नाव : सुनंदा सुनील मेश्राम
पतीचे नाव: सुनील मेश्राम
घर क्रमांक : 165
वय : 49 लिंग : महिला
छायाचित्र उपलब्ध

535 RJY0961847
नाव : मारोती राजहंस चहांदे
वडिलांचे नाव: राजहंस चहांदे
घर क्रमांक : 166अ
वय : 39 लिंग : पुरुष
छायाचित्र उपलब्ध

536 RJY0007195
नाव : प्रभूदास. पांडूरंग धाकडे
वडिलांचे नाव: पांडूरंग धाकडे
घर क्रमांक : 167
वय : 58 लिंग : पुरुष
छायाचित्र उपलब्ध

537 RJY0007206
नाव : सांजिला प्रभुदास धाकडे
पतीचे नाव: प्रभुदास धाकडे
घर क्रमांक : 167
वय : 53 लिंग : महिला
छायाचित्र उपलब्ध

538 RJY7131378
नाव : पपीता धाकडे
पतीचे नाव: भाग्यवान धाकडे
घर क्रमांक : 167
वय : 42 लिंग : महिला
छायाचित्र उपलब्ध

539 RJY0961854
नाव : भाग्यवान प्रभुदास धाकडे
वडिलांचे नाव: प्रभुदास धाकडे
घर क्रमांक : 167
वय : 36 लिंग : पुरुष
छायाचित्र उपलब्ध

540 FMW0921031
नाव : तारा तुलाराम साखरे
पतीचे नाव: तुलाराम साखरे
घर क्रमांक : 168
वय : 69 लिंग : महिला
छायाचित्र उपलब्ध

541 RJY7389216
नाव : रूपचंद तुलाराम साखरे
वडिलांचे नाव: तुलाराम साखरे
घर क्रमांक : महाराष्ट्र
वय : 45 लिंग : पुरुष
छायाचित्र उपलब्ध

542 RJY0962134
नाव : कुमुद रुपचंद साखरे
पतीचे नाव: रुपचंद साखरे
घर क्रमांक : 168
वय : 40 लिंग : महिला
छायाचित्र उपलब्ध

543 RJY0007214
नाव : सूरेश पांडूरंग धाकडे
वडिलांचे नाव: पांडूरंग धाकडे
घर क्रमांक : 169
वय : 52 लिंग : पुरुष
छायाचित्र उपलब्ध

544 RJY7365513
नाव : निखिल धाकडे
वडिलांचे नाव: सुरेश धाकडे
घर क्रमांक : 169
वय : 32 लिंग : पुरुष
छायाचित्र उपलब्ध

545 FMW0920959
नाव : कविता मनोहर शिंपी
पतीचे नाव: मनोहर शिंपी
घर क्रमांक : 169
वय : 56 लिंग : महिला
छायाचित्र उपलब्ध

546 RJY0007230
नाव : पंचशिला रामचंद्र चौधरी
पतीचे नाव: रामचंद्र चौधरी
घर क्रमांक : 170
वय : 78 लिंग : महिला
छायाचित्र उपलब्ध

547 RJY6711220
नाव : मनोज अशोक चौधरी
वडिलांचे नाव: अशोक चौधरी
घर क्रमांक : 170
वय : 32 लिंग : पुरुष
छायाचित्र उपलब्ध

548 RJY0961151
नाव : अशोक रामचंद्र चौधरी
वडिलांचे नाव: रामचंद्र चौधरी
घर क्रमांक : 170
वय : 57 लिंग : पुरुष
छायाचित्र उपलब्ध

549 FMW0920256
नाव : लिलाबाई अशोक चौधरी
पतीचे नाव: अशोक चौधरी
घर क्रमांक : 170
वय : 49 लिंग : महिला
छायाचित्र उपलब्ध

550 RJY0007248
नाव : हरीचंद गणपत धाकडे
वडिलांचे नाव: गणपत धाकडे
घर क्रमांक : 171
वय : 64 लिंग : पुरुष
छायाचित्र उपलब्ध

551 RJY6575138
नाव : सुलोचना हरीश्चंद्र धाकडे
पतीचे नाव: हरीश्चंद्र धाकडे
घर क्रमांक : 171
वय : 62 लिंग : महिला
छायाचित्र उपलब्ध

552 FMW0922252
नाव : विनोद हरिचंद्र धाकडे
वडिलांचे नाव: हरिचंद्र धाकडे
घर क्रमांक : 171
वय : 43 लिंग : पुरुष
छायाचित्र उपलब्ध

553 RJY1030006
नाव : आशाताई विनोद धाकडे
पतीचे नाव: विनोद धाकडे
घर क्रमांक : 171
वय : 40 लिंग : महिला
छायाचित्र उपलब्ध

554 RJY0961862
नाव : गिताबाई ईश्वर मेश्राम
पतीचे नाव: ईश्वर मेश्राम
घर क्रमांक : 172
वय : 40 लिंग : महिला
छायाचित्र उपलब्ध

555 RJY6863393
नाव : अमोल ईश्वर मेश्राम
वडिलांचे नाव: ईश्वर मेश्राम
घर क्रमांक : 172
वय : 27 लिंग : पुरुष
छायाचित्र उपलब्ध

556 RJY0007264
नाव : इश्वर निळकंठ मेश्राम
वडिलांचे नाव: निळकंठ मेश्राम
घर क्रमांक : 172
वय : 49 लिंग : पुरुष
छायाचित्र उपलब्ध

557 RJY0007284
नाव : रतिराम. डोकू ढोले
वडिलांचे नाव: डोकू ढोले
घर क्रमांक : 174
वय : 59 लिंग : पुरुष
छायाचित्र उपलब्ध

558 RJY0007305
नाव : गिरीधर डोकू ढोले
वडिलांचे नाव: डोकू ढोले
घर क्रमांक : 174
वय : 56 लिंग : पुरुष
छायाचित्र उपलब्ध

559 RJY0007294
नाव : सूनिता रतीराम. ढोले
पतीचे नाव: रतीराम. ढोले
घर क्रमांक : 174
वय : 55 लिंग : महिला
छायाचित्र उपलब्ध

560 RJY0007313
नाव : वसंता डोकू ढोले
वडिलांचे नाव: डोकू ढोले
घर क्रमांक : 174
वय : 51 लिंग : पुरुष
छायाचित्र उपलब्ध

561 RJY1007285
नाव : अनिता गीरीधर ढोले
पतीचे नाव: गीरीधर ढोले
घर क्रमांक : 174
वय : 51 लिंग : महिला
छायाचित्र उपलब्ध

562 RJY0962159
नाव : निरूता वसंता ढोले
वडिलांचे नाव: वसंता ढोले
घर क्रमांक : 174
वय : 49 लिंग : महिला
छायाचित्र उपलब्ध

563 RJY1007293
नाव : सचिन रतीराम ढोले
वडिलांचे नाव: रतीराम ढोले
घर क्रमांक : 174
वय : 38 लिंग : पुरुष
छायाचित्र उपलब्ध

564 RJY1007301
नाव : सिंघनाथ रतीराम ढोले
वडिलांचे नाव: रतीराम ढोले
घर क्रमांक : 174
वय : 36 लिंग : पुरुष
छायाचित्र उपलब्ध

565 RJY6692263
नाव : जितेंद्र रतिराम ढोले
वडिलांचे नाव: रतिराम ढोले
घर क्रमांक : १७४
वय : 35 लिंग : पुरुष
छायाचित्र उपलब्ध

566 RJY6692271
नाव : जोत्सना शिंगनाथ ढोले
पतीचे नाव: शिंगनाथ ढोले
घर क्रमांक : १७४
वय : 33 लिंग : महिला
छायाचित्र उपलब्ध

567 RJY6903041
नाव : अर्चना सचिन ढोले
पतीचे नाव: सचिन ढोले
घर क्रमांक : 174
वय : 34 लिंग : महिला
छायाचित्र उपलब्ध

568 RJY6987432
नाव : पंकज गिरीधर ढोले
वडिलांचे नाव: गिरीधर ढोले
घर क्रमांक : 174
वय : 27 लिंग : पुरुष
छायाचित्र उपलब्ध

569 FMW1130327
नाव : संगिता गजानन मैंद
पतीचे नाव: गजानन मैंद
घर क्रमांक : 174
वय : 45 लिंग : महिला
छायाचित्र उपलब्ध

570 RJY0007339
नाव : बेबी मंदोदास ढवळे
पतीचे नाव: मंदोदास ढवळे
घर क्रमांक : 182
वय : 56 लिंग : महिला
छायाचित्र उपलब्ध

571 RJY0007347
नाव : लालचंद केवळराम. ढवळे
वडिलांचे नाव: केवळराम. ढवळे
घर क्रमांक : 182
वय : 50 लिंग : पुरुष
छायाचित्र उपलब्ध

572 RJY0961169
नाव : शालुताई लालचंद ढवळे
पतीचे नाव: लालचंद ढवळे
घर क्रमांक : 182
वय : 39 लिंग : महिला
छायाचित्र उपलब्ध

573 RJY6987291
नाव : ईश्वर मंदोदास ढवळे
वडिलांचे नाव: मंदोदास ढवळे
घर क्रमांक : 182
वय : 33 लिंग : पुरुष
छायाचित्र उपलब्ध

574 RJY6711238
नाव : परमेश्वर मंदोदास ढवळे
वडिलांचे नाव: मंदोदास ढवळे
घर क्रमांक : 182
वय : 31 लिंग : पुरुष
छायाचित्र उपलब्ध

575 RJY6987309
नाव : पल्लवी ईश्वर ढवळे
पतीचे नाव: ईश्वर ढवळे
घर क्रमांक : 182
वय : 31 लिंग : महिला
छायाचित्र उपलब्ध

576 FMW0920389
नाव : कैलास मन्साराम मेश्राम
वडिलांचे नाव: मन्साराम मेश्राम
घर क्रमांक : 186
वय : 49 लिंग : पुरुष
छायाचित्र उपलब्ध

577 RJY1540434
नाव : वैशाली कैलास मेश्राम
पतीचे नाव: कैलास मेश्राम
घर क्रमांक : 186
वय : 45 लिंग : महिला
छायाचित्र उपलब्ध

578 RJY7415037
नाव : क्रीपाल कैलास मेश्राम
वडिलांचे नाव: कैलास मेश्राम
घर क्रमांक : 186
वय : 22 लिंग : पुरुष
छायाचित्र उपलब्ध

579 FMW0979849
नाव : घनशाम. सावजी मेश्राम
वडिलांचे नाव: सावजी मेश्राम
घर क्रमांक : 190
वय : 72 लिंग : पुरुष
छायाचित्र उपलब्ध

580 RJY1207182
नाव : कालीदास तिकवळु गुरनुले
वडिलांचे नाव: तिकवळु गुरनुले
घर क्रमांक : 191
वय : 37 लिंग : पुरुष
छायाचित्र उपलब्ध

581 RJY1207190
नाव : कविता कालीदास गुरनुले
पतीचे नाव: कालीदास गुरनुले
घर क्रमांक : 191
वय : 35 लिंग : महिला
छायाचित्र उपलब्ध

582 RJY0007363
नाव : तानाबाई सदाशीव गूरनूले
पतीचे नाव: सदाशीव गूरनूले
घर क्रमांक : 192
वय : 67 लिंग : महिला
छायाचित्र उपलब्ध

583 RJY0007353
नाव : दत्तात्री सदाशिव गूरनूले
वडिलांचे नाव: सदाशीव गूरनूले
घर क्रमांक : 192
वय : 49 लिंग : पुरुष
छायाचित्र उपलब्ध

584 RJY1214048
नाव : प्रभाकर सदाशिव गुरनुले
वडिलांचे नाव: सदाशिव गुरनुले
घर क्रमांक : 192
वय : 42 लिंग : पुरुष
छायाचित्र उपलब्ध

585 FMW0978718
नाव : प्रीति प्रभाकर गुरनुले
पतीचे नाव: प्रभाकर गुरनुले
घर क्रमांक : 192
वय : 42 लिंग : महिला
छायाचित्र उपलब्ध

586 FMW0921403
नाव : दिपीका दत्तात्रय गुरुनुले
पतीचे नाव: दत्तात्रय गुरुनुले
घर क्रमांक : 192
वय : 46 लिंग : महिला
छायाचित्र उपलब्ध

587 RJY6965875
नाव : शुभम रतिराम गुरनुले
वडिलांचे नाव: रतिराम गुरनुले
घर क्रमांक : 193
वय : 26 लिंग : पुरुष
छायाचित्र उपलब्ध

588 FMW0979807
नाव : रतीराम. सदाशीव गूरनूले
वडिलांचे नाव: सदाशीव गूरनूले
घर क्रमांक : 193
वय : 59 लिंग : पुरुष
छायाचित्र उपलब्ध

589 FMW0979138
नाव : रत्नमाला रतीराम. गूरनूले
पतीचे नाव: रतीराम. गूरनूले
घर क्रमांक : 193
वय : 49 लिंग : महिला
छायाचित्र उपलब्ध

590 RJY6310791
नाव : मनोज रतिराम गुरनुले
वडिलांचे नाव: रतिराम गुरनुले
घर क्रमांक : १९३
वय : 31 लिंग : पुरुष
छायाचित्र उपलब्ध

591 RJY6902951
नाव : निराशा मनोज गूरनुले
पतीचे नाव: मनोज गुरुनूले
घर क्रमांक : 193
वय : 31 लिंग : महिला
छायाचित्र उपलब्ध

592 RJY6665004
नाव : दिलीप रतिराम गुरनुले
वडिलांचे नाव: रतिराम गुरनुले
घर क्रमांक : १९३
वय : 30 लिंग : पुरुष
छायाचित्र उपलब्ध

593 RJY0007373
नाव : वामन तूळशिराम. बोरूले
वडिलांचे नाव: तूळशिराम. बोरूले
घर क्रमांक : 194
वय : 50 लिंग : पुरुष
छायाचित्र उपलब्ध

594 RJY0961201
नाव : देवका वामन बोरूले
पतीचे नाव: वामन बोरूले
घर क्रमांक : 194
वय : 46 लिंग : महिला
छायाचित्र उपलब्ध

595 RJY0961219
नाव : सूमन तूळशिराम. बोरूले
पतीचे नाव: तूळशिराम. बोरूले
घर क्रमांक : 195
वय : 70 लिंग : महिला
छायाचित्र उपलब्ध

596 RJY0007412
नाव : आनंदाबाई अभिमन्यु तूपटे
पतीचे नाव: अभिमान तूपटे
घर क्रमांक : 198
वय : 67 लिंग : महिला
छायाचित्र उपलब्ध

597 FMW0921528
नाव : बाळकृष्ण अभिमन्यु तुपटे
वडिलांचे नाव: अभिमन्यु तुपटे
घर क्रमांक : 198
वय : 46 लिंग : पुरुष
छायाचित्र उपलब्ध

598 RJY0961227
नाव : कमलाकर अभीमन तुपटे
वडिलांचे नाव: अभीमन तुपटे
घर क्रमांक : 198
वय : 40 लिंग : पुरुष
छायाचित्र उपलब्ध

599 RJY0961235
नाव : पद्माकर अभीमन तुपटे
वडिलांचे नाव: अभीमन तुपटे
घर क्रमांक : 198
वय : 37 लिंग : पुरुष
छायाचित्र उपलब्ध

600 RJY6040265
नाव : रिना बाळकृष्ण तुपटे
पतीचे नाव: बाळकृष्ण तुपटे
घर क्रमांक : 198
वय : 34 लिंग : महिला
छायाचित्र उपलब्ध

601 RJY0007393
नाव : शकूंतला काशीनाथ बोरूले
पतीचे नाव: काशीनाथ बोरूले
घर क्रमांक : 200
वय : 64 लिंग : महिला
छायाचित्र उपलब्ध

602 FMW0979500
नाव : धनराज काशिनाथ बोरुले
वडिलांचे नाव: काशिनाथ बोरुले
घर क्रमांक : 200
वय : 46 लिंग : पुरुष
छायाचित्र उपलब्ध

603 FMW0920900
नाव : कल्पना धनराज बोरुले
पतीचे नाव: धनराज बोरुले
घर क्रमांक : 200
वय : 44 लिंग : महिला
छायाचित्र उपलब्ध

604 RJY6310916
नाव : जैश्री श्रीधर बोरुले
पतीचे नाव: श्रीधर बोरुले
घर क्रमांक : २००
वय : 39 लिंग : महिला
छायाचित्र उपलब्ध

605 RJY7391261
नाव : आशीष धनराज बोरुले
वडिलांचे नाव: धनराज बोरुले
घर क्रमांक : 200
वय : 24 लिंग : पुरुष
छायाचित्र उपलब्ध

606 RJY7391279
नाव : अमित धनराज बोरुले
वडिलांचे नाव: धनराज बोरुल
घर क्रमांक : 200
वय : 22 लिंग : पुरुष
छायाचित्र उपलब्ध

607 RJY0007420
नाव : गोविंद तातोबा मोहूर्ले
वडिलांचे नाव: तातोबा मोहूर्ले
घर क्रमांक : 203
वय : 67 लिंग : पुरुष
छायाचित्र उपलब्ध

608 RJY0007438
नाव : लक्ष्मी गोविंद मोहूर्ले
पतीचे नाव: गोविंद मोहूर्ले
घर क्रमांक : 203
वय : 64 लिंग : महिला
छायाचित्र उपलब्ध

609 FMW0979252
नाव : प्रभाकर गोविंदा मोहुर्ले
वडिलांचे नाव: गोविंदा मोहुर्ले
घर क्रमांक : 203
वय : 48 लिंग : पुरुष
छायाचित्र उपलब्ध

610 RJY0961243
नाव : प्रभावती प्रभाकर मोहुर्ले
पतीचे नाव: प्रभाकर मोहुर्ले
घर क्रमांक : 203
वय : 40 लिंग : महिला
छायाचित्र उपलब्ध

611 RJY6986988
नाव : चंद्रभान बळीराम मोहुर्ले
वडिलांचे नाव: बळीराम मोहुर्ले
घर क्रमांक : 203
वय : 38 लिंग : पुरुष
छायाचित्र उपलब्ध

612 RJY6987614
नाव : प्रकाश गोविंदा मोहुर्ले
वडिलांचे नाव: गोविंदा मोहुर्ले
घर क्रमांक : 203
वय : 35 लिंग : पुरुष
छायाचित्र उपलब्ध

613 RJY6987630
नाव : मुर्लीधर गोविंदा मोहुर्ले
वडिलांचे नाव: गोविंदा मोहुर्ले
घर क्रमांक : 203
वय : 34 लिंग : पुरुष
छायाचित्र उपलब्ध

614 RJY6228407
नाव : विकास मधुकर वाढई
वडिलांचे नाव: मधुकर वाढई
घर क्रमांक : 204
वय : 33 लिंग : पुरुष
छायाचित्र उपलब्ध

615 RJY7391311
नाव : अश्विन मधुकर वाढई
वडिलांचे नाव: मधुकर वाढई
घर क्रमांक : 204
वय : 29 लिंग : पुरुष
छायाचित्र उपलब्ध

616 FMW0921213
नाव : वैष्णवी विलास दोनाडकर
पतीचे नाव: विलास दोनाडकर
घर क्रमांक : 205
वय : 50 लिंग : महिला
छायाचित्र उपलब्ध

617 RJY7202047
नाव : अनूसया आनंदराव मोहूर्ले
पतीचे नाव: आनंदराव मोहूर्ले
घर क्रमांक : 207
वय : 54 लिंग : महिला
छायाचित्र उपलब्ध

618 RJY6228456
नाव : प्रभाकर आनंदराव मोहुर्ले
वडिलांचे नाव: आनंदराव मोहुर्ले
घर क्रमांक : 207
वय : 35 लिंग : पुरुष
छायाचित्र उपलब्ध

619 RJY6692289
नाव : हर्दिका प्रभाकर मोहुर्ले
पतीचे नाव: प्रभाकर मोहुर्ले
घर क्रमांक : २०७
वय : 31 लिंग : महिला
छायाचित्र उपलब्ध

620 RJY6987481
नाव : प्रशांत आनंदराव मोहुर्ले
वडिलांचे नाव: आनंदराव मोहुर्ले
घर क्रमांक : 207
वय : 26 लिंग : पुरुष
छायाचित्र उपलब्ध

621 RJY0961276
नाव : आनंदाबाई बळीराम. दोनाडकर
पतीचे नाव: बळीराम. दोनाडकर
घर क्रमांक : 208
वय : 77 लिंग : महिला
छायाचित्र उपलब्ध

622 RJY0007482
नाव : विलास. बळीराम. दोनाडकर
वडिलांचे नाव: बळीराम. दोनाडकर
घर क्रमांक : 208
वय : 51 लिंग : पुरुष
छायाचित्र उपलब्ध

623 FMW0920140
नाव : सूरेश बळीराम. दोनाडकर
वडिलांचे नाव: बळीराम. दोनाडकर
घर क्रमांक : 208
वय : 48 लिंग : पुरुष
छायाचित्र उपलब्ध

624 FMW0920207
नाव : अनिता सुरेश दोनाडकर
पतीचे नाव: सुरेश दोनाडकर
घर क्रमांक : 208
वय : 45 लिंग : महिला
छायाचित्र उपलब्ध

625 RJY7365554
नाव : विजय दोनाडकर
वडिलांचे नाव: सुरेश दोनाडकर
घर क्रमांक : 208
वय : 24 लिंग : पुरुष
छायाचित्र उपलब्ध

626 RJY7389224
नाव : आदित्य विलास डोनाडकर
वडिलांचे नाव: विलास डोनाडकर
घर क्रमांक : महाराष्ट्र
वय : 22 लिंग : पुरुष
छायाचित्र उपलब्ध

627 RJY0007503
नाव : पार्वता किसन दोनाडकर
पतीचे नाव: किसन दोनाडकर
घर क्रमांक : 209
वय : 86 लिंग : महिला
छायाचित्र उपलब्ध

628 RJY0007511
नाव : सूधाकर किसन दोनाडकर
वडिलांचे नाव: किसन दोनाडकर
घर क्रमांक : 209
वय : 51 लिंग : पुरुष
छायाचित्र उपलब्ध

629 RJY0962167
नाव : शिला सुधाकर दोनाडकर
पतीचे नाव: सुधाकर दोनाडकर
घर क्रमांक : 209
वय : 49 लिंग : महिला
छायाचित्र उपलब्ध

630 FMW0921700
नाव : संजय किसन दोनाडकर
वडिलांचे नाव: किसन दोनाडकर
घर क्रमांक : 209
वय : 44 लिंग : पुरुष
छायाचित्र उपलब्ध

631 RJY0961284
नाव : छायाबाई संजय दोनाडकर
पतीचे नाव: संजय दोनाडकर
घर क्रमांक : 209
वय : 41 लिंग : महिला
छायाचित्र उपलब्ध

632 RJY6863187
नाव : सुहाग सुधाकर दोनाडकर
वडिलांचे नाव: सुधाकर दोनाडकर
घर क्रमांक : 209
वय : 28 लिंग : पुरुष
छायाचित्र उपलब्ध

633 RJY6987564
नाव : समीर सुधाकर दोनाडकर
वडिलांचे नाव: सुधाकर दोनाडकर
घर क्रमांक : 209
वय : 25 लिंग : पुरुष
छायाचित्र उपलब्ध

634 RJY0961292
नाव : मारोती गोविंदा दोनाडकर
वडिलांचे नाव: गोविंदा दोनाडकर
घर क्रमांक : 214
वय : 72 लिंग : पुरुष
छायाचित्र उपलब्ध

635 RJY0007529
नाव : सरीता मारोती दोनाडकर
पतीचे नाव: मारोती दोनाडकर
घर क्रमांक : 214
वय : 66 लिंग : महिला
छायाचित्र उपलब्ध

636 FMW0920702
नाव : संध्याबाई गोविंद दोनाडकर
पतीचे नाव: गोविंद दोनाडकर
घर क्रमांक : 214
वय : 56 लिंग : महिला
छायाचित्र उपलब्ध

637 FMW0979690
नाव : सुभाष मारोती दोनाडकर
वडिलांचे नाव: मारोती दोनाडकर
घर क्रमांक : 214
वय : 41 लिंग : पुरुष
छायाचित्र उपलब्ध

638 RJY6738025
नाव : सुष्मा सुभाष दोनाडकर
पतीचे नाव: सुभाष दोनाडकर
घर क्रमांक : २१४
वय : 40 लिंग : महिला
छायाचित्र उपलब्ध

639 RJY6228597
नाव : विकास मारोती दोनाडकर
वडिलांचे नाव: मारोती दोनाडकर
घर क्रमांक : 214
वय : 35 लिंग : पुरुष
छायाचित्र उपलब्ध

640 RJY6863336
नाव : सपना विकास दोनाडकर
पतीचे नाव: विकास दोनाडकर
घर क्रमांक : 214
वय : 32 लिंग : महिला
छायाचित्र उपलब्ध

641 RJY0961300
नाव : कविता कैलास दोनाडकर
पतीचे नाव: कैलास दोनाडकर
घर क्रमांक : 215
वय : 47 लिंग : महिला
छायाचित्र उपलब्ध

642 RJY0007545
नाव : कैलाश नारायन दोनाडकर
वडिलांचे नाव: नारायन दोनाडकर
घर क्रमांक : 215
वय : 46 लिंग : पुरुष
छायाचित्र उपलब्ध

643 RJY6902944
नाव : अविनाश कैलाश दोनाडकर
वडिलांचे नाव: कैलाश दोनाडकर
घर क्रमांक : 215
वय : 28 लिंग : पुरुष
छायाचित्र उपलब्ध

644 RJY7359474
नाव : अतुल दोनाडकर
वडिलांचे नाव: कैलास दोनाडकर
घर क्रमांक : 215
वय : 24 लिंग : पुरुष
छायाचित्र उपलब्ध

645 FMW0921858
नाव : भास्कर कानू दोनाडकर
वडिलांचे नाव: कानू दोनाडकर
घर क्रमांक : 226
वय : 59 लिंग : पुरुष
छायाचित्र उपलब्ध

646 FMW0921809
नाव : भारती भास्कर दोनाडकर
पतीचे नाव: भास्कर दोनाडकर
घर क्रमांक : 226
वय : 54 लिंग : महिला
छायाचित्र उपलब्ध

647 RJY6711212
नाव : सचिन भाष्कर दोनाडकर
वडिलांचे नाव: भाष्कर दोनाडकर
घर क्रमांक : २२६
वय : 31 लिंग : पुरुष
छायाचित्र उपलब्ध

648 RJY0007561
नाव : पूरूषोत्तम. भिवा वाढई
वडिलांचे नाव: भिवा वाढई
घर क्रमांक : 228
वय : 56 लिंग : पुरुष
छायाचित्र उपलब्ध

649 RJY0007571
नाव : लता पूरूषोत्तम. वाढई
पतीचे नाव: पूरूषोत्तम. वाढई
घर क्रमांक : 228
वय : 50 लिंग : महिला
छायाचित्र उपलब्ध

650 RJY6711246
नाव : चक्रधर पुरुषोत्तम वाढई
वडिलांचे नाव: पुरुषोत्तम वाढई
घर क्रमांक : २२८
वय : 30 लिंग : पुरुष
छायाचित्र उपलब्ध

651 RJY7131394
नाव : स्वाती वाढई
पतीचे नाव: चक्रधर वाढई
घर क्रमांक : 228
वय : 28 लिंग : महिला
छायाचित्र उपलब्ध

652 FMW0979880
नाव : किसन शिवा मोहूर्ले
वडिलांचे नाव: शिवा मोहूर्ले
घर क्रमांक : 236
वय : 81 लिंग : पुरुष
छायाचित्र उपलब्ध

653 RJY0007610
नाव : सरस्वती किसन मोहूर्ले
पतीचे नाव: किसन मोहूर्ले
घर क्रमांक : 236
वय : 76 लिंग : महिला
छायाचित्र उपलब्ध

654 RJY0007636
नाव : गूरूदास. राजीराम. मोहूर्ले
वडिलांचे नाव: राजीराम. मोहूर्ले
घर क्रमांक : 236
वय : 57 लिंग : पुरुष
छायाचित्र उपलब्ध

655 RJY0007644
नाव : सूनिता गूरूदास. मोहूर्ले
पतीचे नाव: गूरूदास. मोहूर्ले
घर क्रमांक : 236
वय : 53 लिंग : महिला
छायाचित्र उपलब्ध

656 RJY0007628
नाव : काशीनाथ किसन मोहूर्ले
वडिलांचे नाव: किसन मोहूर्ले
घर क्रमांक : 236
वय : 50 लिंग : पुरुष
छायाचित्र उपलब्ध

657 FMW0979781
नाव : उत्तरा काशिनाथ मोहुर्ले
पतीचे नाव: काशिनाथ मोहुर्ले
घर क्रमांक : 236
वय : 47 लिंग : महिला
छायाचित्र उपलब्ध

658 FMW0922153
नाव : विश्वनाथ किसन मोहुर्ले
वडिलांचे नाव: किसन मोहुर्ले
घर क्रमांक : 236
वय : 46 लिंग : पुरुष
छायाचित्र उपलब्ध

659 FMW0921841
नाव : विद्या विश्वनाथ मोहुर्ले
पतीचे नाव: विश्वनाथ मोहुर्ले
घर क्रमांक : 236
वय : 43 लिंग : महिला
छायाचित्र उपलब्ध

660 RJY6310817
नाव : उमेश गुरुदास मोहुर्ले
वडिलांचे नाव: गुरुदास मोहुर्ले
घर क्रमांक : २३६
वय : 31 लिंग : पुरुष
छायाचित्र उपलब्ध

661 RJY7365406
नाव : तेजस्विनी मोहुर्ले
वडिलांचे नाव: काशिनाथ मोहुर्ले
घर क्रमांक : 236
वय : 22 लिंग : महिला
छायाचित्र उपलब्ध

662 RJY0007650
नाव : गोवर्धन राजीराम मोहूर्ले
वडिलांचे नाव: राजीराम मोहूर्ले
घर क्रमांक : 237
वय : 59 लिंग : पुरुष
छायाचित्र उपलब्ध

663 RJY0962175
नाव : वनिता गोवर्धन मोहूर्ले
पतीचे नाव: गोवर्धन मोहूर्ले
घर क्रमांक : 237
वय : 53 लिंग : महिला
छायाचित्र उपलब्ध

664 RJY6040430
नाव : नरेश गोवर्धन मोहुर्ले
वडिलांचे नाव: गोवर्धन मोहुर्ले
घर क्रमांक : 237
वय : 34 लिंग : पुरुष
छायाचित्र उपलब्ध

665 RJY6228464
नाव : सुरेश गोवर्धन मोहुर्ले
वडिलांचे नाव: गोवर्धन मोहुर्ले
घर क्रमांक : 237
वय : 33 लिंग : पुरुष
छायाचित्र उपलब्ध

666 RJY0007660
नाव : निर्मला राजीराम मिसार
पतीचे नाव: राजीराम मिसार
घर क्रमांक : 242
वय : 56 लिंग : महिला
छायाचित्र उपलब्ध

667 RJY0961342
नाव : कमला राजीराम. मिसार
पतीचे नाव: राजीराम. मिसार
घर क्रमांक : 242
वय : 53 लिंग : महिला
छायाचित्र उपलब्ध

668 FMW0979997
नाव : रामहरी राजीराम मिसार
वडिलांचे नाव: राजीराम मिसार
घर क्रमांक : 242
वय : 41 लिंग : पुरुष
छायाचित्र उपलब्ध

669 RJY6902969
नाव : संगीता प्यारेलाल मिसार
पतीचे नाव: प्यारेलाल मिसार
घर क्रमांक : 242
वय : 30 लिंग : महिला
छायाचित्र उपलब्ध

670 RJY0007670
नाव : गजानन मारोती मैंद
वडिलांचे नाव: मारोती मैंद
घर क्रमांक : 243
वय : 51 लिंग : पुरुष
छायाचित्र उपलब्ध

671 RJY6965909
नाव : सुभम गजानन मैंद
वडिलांचे नाव: गजानन मैंद
घर क्रमांक : 243
वय : 26 लिंग : पुरुष
छायाचित्र उपलब्ध

672 RJY0961375
नाव : अनंदा सूकरू सोनूले
पतीचे नाव: सूकरू सोनूले
घर क्रमांक : 246
वय : 61 लिंग : महिला
छायाचित्र उपलब्ध

673 FMW0979211
नाव : प्रभाकर आनंदराव गूरनूले
वडिलांचे नाव: आनंदराव गूरनूले
घर क्रमांक : 247
वय : 48 लिंग : पुरुष
छायाचित्र उपलब्ध

674 RJY0961193
नाव : प्रतिभा प्रभाकर गुरनुले
पतीचे नाव: प्रभाकर गुरनुले
घर क्रमांक : 247
वय : 43 लिंग : महिला
छायाचित्र उपलब्ध

675 RJY7391246
नाव : प्रशिक प्रभाकर गूरनुले
वडिलांचे नाव: प्रभाकर गूरनुले
घर क्रमांक : महाराष्ट्र
वय : 22 लिंग : पुरुष
छायाचित्र उपलब्ध

676 FMW0922310
नाव : लक्ष्मी लक्ष्मण सोनले
पतीचे नाव: लक्ष्मण सोनले
घर क्रमांक : 248
वय : 42 लिंग : महिला
छायाचित्र उपलब्ध

677 FMW0979153
नाव : लक्ष्मण सुकरु सोनुले
वडिलांचे नाव: सुकरु सोनुले
घर क्रमांक : 248
वय : 44 लिंग : पुरुष
छायाचित्र उपलब्ध

678 RJY7365414
नाव : वैष्णवी मोहुर्ले
पतीचे नाव: उमेश मोहुर्ले
घर क्रमांक : 248
वय : 23 लिंग : महिला
छायाचित्र उपलब्ध

679 RJY0007701
नाव : सरीता ज्ञानेश्वर मोहूर्ले
पतीचे नाव: ज्ञानेश्वर मोहूर्ले
घर क्रमांक : 251
वय : 59 लिंग : महिला
छायाचित्र उपलब्ध

680 RJY1214055
नाव : अरविंद शामराव मोहूर्ले
वडिलांचे नाव: शामराव मोहूर्ले
घर क्रमांक : 251
वय : 55 लिंग : पुरुष
छायाचित्र उपलब्ध

681 FMW1130392
नाव : अस्मिता अरविंद मोहुर्ले
पतीचे नाव: अरविंद मोहुर्ले
घर क्रमांक : 251
वय : 49 लिंग : महिला
छायाचित्र उपलब्ध

682 RJY0007719
नाव : मदन देवाजी सौदरकर
वडिलांचे नाव: देवाजी सौदरकर
घर क्रमांक : 252
वय : 66 लिंग : पुरुष
छायाचित्र उपलब्ध

683 RJY1007327
नाव : सूनंदा मदन सौदरकर
पतीचे नाव: मदन सौदरकर
घर क्रमांक : 252
वय : 56 लिंग : महिला
छायाचित्र उपलब्ध

684 RJY6310718
नाव : नेताजी मदन सोन्दरकर
वडिलांचे नाव: मदन सोन्दरकर
घर क्रमांक : २५२
वय : 32 लिंग : पुरुष
छायाचित्र उपलब्ध

685 RJY0007727
नाव : शांताबाई मधूकर घोरमोडे
पतीचे नाव: मधूकर घोरमोडे
घर क्रमांक : 255
वय : 56 लिंग : महिला
छायाचित्र उपलब्ध

686 RJY0961391
नाव : प्रभुदास केवळराम भागडकर
वडिलांचे नाव: केवळराम भागडकर
घर क्रमांक : 257
वय : 66 लिंग : पुरुष
छायाचित्र उपलब्ध

687 RJY0007735
नाव : येशूबाई प्रभू भागडकर
पतीचे नाव: प्रभू भागडकर
घर क्रमांक : 257
वय : 60 लिंग : महिला
छायाचित्र उपलब्ध

688 RJY0961409
नाव : तेजराम. श्रीराम. तूपटे
वडिलांचे नाव: श्रीराम. तूपटे
घर क्रमांक : 259
वय : 56 लिंग : पुरुष
छायाचित्र उपलब्ध

689 RJY0007743
नाव : सूनंदा तेजराम. तूपटे
पतीचे नाव: तेजराम. तूपटे
घर क्रमांक : 259
वय : 51 लिंग : महिला
छायाचित्र उपलब्ध

690 RJY6040448
नाव : मनोज तेजराम तुपटे
वडिलांचे नाव: तेजराम तुपटे
घर क्रमांक : 259
वय : 36 लिंग : पुरुष
छायाचित्र उपलब्ध

691 RJY6614895
नाव : स्वाती मनोज तुपटे
पतीचे नाव: मनोज तुपटे
घर क्रमांक : 259
वय : 31 लिंग : महिला
छायाचित्र उपलब्ध

692 RJY7202054
नाव : रामकृष्ण मोतीराम. भूते
वडिलांचे नाव: मोतीराम. भूते
घर क्रमांक : 261
वय : 65 लिंग : पुरुष
छायाचित्र उपलब्ध

693 RJY0007769
नाव : सिता रामकृष्ण भूते
पतीचे नाव: रामकृष्ण भूते
घर क्रमांक : 261
वय : 60 लिंग : महिला
छायाचित्र उपलब्ध

694 RJY0962217
नाव : जितेंद्र रामक़ष्ण भुते
वडिलांचे नाव: रामक़ष्ण भुते
घर क्रमांक : 261
वय : 36 लिंग : पुरुष
छायाचित्र उपलब्ध

695 RJY0007779
नाव : देवीदास. बाजीराव करांकर
वडिलांचे नाव: बाजीराव करांकर
घर क्रमांक : 263
वय : 56 लिंग : पुरुष
छायाचित्र उपलब्ध

696 RJY7415102
नाव : समीर देविदास करांकर
वडिलांचे नाव: देविदास करांकर
घर क्रमांक : 263
वय : 24 लिंग : पुरुष
छायाचित्र उपलब्ध

697 RJY0007799
नाव : सत्यभामा नामदेव कूंभरे
पतीचे नाव: नामदेव कूंभरे
घर क्रमांक : 264
वय : 79 लिंग : महिला
छायाचित्र उपलब्ध

698 FMW0979385
नाव : योगराज नामदेव कुंभरे
वडिलांचे नाव: नामदेव कुंभरे
घर क्रमांक : 264
वय : 48 लिंग : पुरुष
छायाचित्र उपलब्ध

699 FMW0979369
नाव : योगिता योगराज कुंभरे
पतीचे नाव: योगराज कुंभरे
घर क्रमांक : 264
वय : 45 लिंग : महिला
छायाचित्र उपलब्ध

700 FMW0922401
नाव : गणेश नामदेव कुंभरे
वडिलांचे नाव: नामदेव कुंभरे
घर क्रमांक : 264
वय : 43 लिंग : पुरुष
छायाचित्र उपलब्ध

701 RJY1030022
नाव : रमेश नामदेव कुंभरे
वडिलांचे नाव: नामदेव कुंभारे
घर क्रमांक : 264
वय : 42 लिंग : पुरुष
छायाचित्र उपलब्ध

702 RJY1207117
नाव : वंदना गणेश कुंभरे
पतीचे नाव: गणेश कुंभरे
घर क्रमांक : 264
वय : 41 लिंग : महिला
छायाचित्र उपलब्ध

703 RJY6040372
नाव : कुंभरे आशा रमेश कुंभरे
पतीचे नाव: रमेश कुंभरे
घर क्रमांक : 264
वय : 40 लिंग : महिला
छायाचित्र उपलब्ध

704 RJY7408719
नाव : कोमल योगराज कुंभरे
वडिलांचे नाव: योगराज कुंभरे
घर क्रमांक : 264
वय : 22 लिंग : पुरुष
छायाचित्र उपलब्ध

705 FMW0920264
नाव : शकुंतला गणपत दोनाडकर
वडिलांचे नाव: गणपत दोनाडकर
घर क्रमांक : 265
वय : 54 लिंग : महिला
छायाचित्र उपलब्ध

706 RJY0007818
नाव : गजानन गणपत दोनाडकर
वडिलांचे नाव: गणपत दोनाडकर
घर क्रमांक : 265
वय : 51 लिंग : पुरुष
छायाचित्र उपलब्ध

707 FMW0921866
नाव : संगिता संजय अनोले
पतीचे नाव: संजय अनोले
घर क्रमांक : 266
वय : 50 लिंग : महिला
छायाचित्र उपलब्ध

708 FMW0922237
नाव : रवी महादेव दोनाडकर
वडिलांचे नाव: महादेव दोनाडकर
घर क्रमांक : 266
वय : 48 लिंग : पुरुष
छायाचित्र उपलब्ध

709 FMW0921742
नाव : रंजु रवी दोनाडकर
पतीचे नाव: रवी दोनाडकर
घर क्रमांक : 266
वय : 44 लिंग : महिला
छायाचित्र उपलब्ध

710 RJY7364185
नाव : कपिल दोनाडकर
वडिलांचे नाव: रवींद्र दोनाडकर
घर क्रमांक : 266
वय : 24 लिंग : पुरुष
छायाचित्र उपलब्ध

711 FMW0979237
नाव : महादेव लहानू लेनगूरे
वडिलांचे नाव: लहानू लेनगूरे
घर क्रमांक : 266
वय : 66 लिंग : पुरुष
छायाचित्र उपलब्ध

712 FMW0921049
नाव : सुखदेव लहानु लेनगुरे
वडिलांचे नाव: लहानु लेनगुरे
घर क्रमांक : 266
वय : 64 लिंग : पुरुष
छायाचित्र उपलब्ध

713 RJY0007842
नाव : देवका महादेव लेनगूरे
पतीचे नाव: महादेव लेनगूरे
घर क्रमांक : 266
वय : 61 लिंग : महिला
छायाचित्र उपलब्ध

714 FMW0922328
नाव : देवचंद महादेव लेनगुरे
वडिलांचे नाव: महादेव लेनगुरे
घर क्रमांक : 266
वय : 44 लिंग : पुरुष
छायाचित्र उपलब्ध

715 FMW0922161
नाव : दिपीका देवचंद लेनगुरे
पतीचे नाव: देवचंद लेनगुरे
घर क्रमांक : 266
वय : 39 लिंग : महिला
छायाचित्र उपलब्ध

716 RJY1207166
नाव : पंढरी महादेव लेनगुरे
वडिलांचे नाव: महादेव लेनगुरे
घर क्रमांक : 266
वय : 38 लिंग : पुरुष
छायाचित्र उपलब्ध

717 RJY0962225
नाव : बंडु सुखदेव लेनगुरे
वडिलांचे नाव: सुखदेव लेनगुरे
घर क्रमांक : 266
वय : 36 लिंग : पुरुष
छायाचित्र उपलब्ध

718 RJY1207331
नाव : रिना ईश्वर लेनगुरे
पतीचे नाव: ईश्वर लेनगुरे
घर क्रमांक : 266
वय : 36 लिंग : महिला
छायाचित्र उपलब्ध

719 RJY6310775
नाव : बेबी बंडू लेनगुरे
पतीचे नाव: बंडू लेनगुरे
घर क्रमांक : २६६
वय : 37 लिंग : महिला
छायाचित्र उपलब्ध

720 RJY6310676
नाव : ज्ञानेश्वर महादेव लेनगुरे
वडिलांचे नाव: महादेव लेनगुरे
घर क्रमांक : २६६
वय : 37 लिंग : पुरुष
छायाचित्र उपलब्ध

721 RJY6863369
नाव : बबिता पंढरी लेनगुरे
पतीचे नाव: पंढरी लेनगुरे
घर क्रमांक : 266
वय : 32 लिंग : महिला
छायाचित्र उपलब्ध

722 RJY0007858
नाव : सोमा वकटू बेदरे
वडिलांचे नाव: वकटू बेदरे
घर क्रमांक : 267
वय : 77 लिंग : पुरुष
छायाचित्र उपलब्ध

723 FMW0979039
नाव : निर्मला सोमा बेदरे
पतीचे नाव: सोमा बेदरे
घर क्रमांक : 267
वय : 64 लिंग : महिला
छायाचित्र उपलब्ध

724 FMW0920447
नाव : मनिषा ओमप्रकाश बेदरे
पतीचे नाव: ओमप्रकाश बेदरे
घर क्रमांक : 267
वय : 45 लिंग : महिला
छायाचित्र उपलब्ध

725 RJY0007888
नाव : विमल मारोती चडीकार
पतीचे नाव: मारोती चडीकार
घर क्रमांक : 268
वय : 60 लिंग : महिला
छायाचित्र उपलब्ध

726 FMW0922120
नाव : नरेश मारोती चंडीकार
वडिलांचे नाव: मारोती चंडीकार
घर क्रमांक : 268
वय : 46 लिंग : पुरुष
छायाचित्र उपलब्ध

727 RJY6692297
नाव : सीमा नरेश चंडीकार
पतीचे नाव: नरेश चंडीकार
घर क्रमांक : २६८
वय : 36 लिंग : महिला
छायाचित्र उपलब्ध

728 RJY0007868
नाव : हरीदास राजीराम मोहूर्ले
वडिलांचे नाव: राजीराम मोहूर्ले
घर क्रमांक : 268
वय : 64 लिंग : पुरुष
छायाचित्र उपलब्ध

729 FMW0921064
नाव : सूभद्रा हरीदास. मोहूर्ले
पतीचे नाव: हरीदास. मोहूर्ले
घर क्रमांक : 268
वय : 60 लिंग : महिला
छायाचित्र उपलब्ध

730 RJY6738082
नाव : वनिता कार्तिक मोहुर्ले
पतीचे नाव: कार्तिक मोहुर्ले
घर क्रमांक : २६८
वय : 39 लिंग : महिला
छायाचित्र उपलब्ध

731 RJY6040422
नाव : कार्तीक हरिदास मोहुर्ले
वडिलांचे नाव: हरिदास मोहुर्ले
घर क्रमांक : 268
वय : 36 लिंग : पुरुष
छायाचित्र उपलब्ध

732 FMW0921874
नाव : गोपाल रावजी मेश्राम
वडिलांचे नाव: रावजी मेश्राम
घर क्रमांक : 269
वय : 46 लिंग : पुरुष
छायाचित्र उपलब्ध

733 FMW0920967
नाव : सुनिता गोपाल मेश्राम
पतीचे नाव: गोपाल मेश्राम
घर क्रमांक : 269
वय : 44 लिंग : महिला
छायाचित्र उपलब्ध

734 RJY0007898
नाव : रावजी किशन मेश्राम
वडिलांचे नाव: किशन मेश्राम
घर क्रमांक : 269
वय : 67 लिंग : पुरुष
छायाचित्र उपलब्ध

735 FMW0921171
नाव : उर्मिला अशोक मेश्राम
पतीचे नाव: अशोक मेश्राम
घर क्रमांक : 270
वय : 47 लिंग : महिला
छायाचित्र उपलब्ध

736 FMW0920843
नाव : गोदावरी कार्तीक मेश्राम
पतीचे नाव: कार्तीक मेश्राम
घर क्रमांक : 270
वय : 45 लिंग : महिला
छायाचित्र उपलब्ध

737 RJY0007925
नाव : अशोक गोविंद मेश्राम
वडिलांचे नाव: गोविंदा मेश्राम
घर क्रमांक : 270
वय : 56 लिंग : पुरुष
छायाचित्र उपलब्ध

738 RJY0007933
नाव : कार्तिक गोविंदा मेश्राम
वडिलांचे नाव: गोविंदा मेश्राम
घर क्रमांक : 270
वय : 49 लिंग : पुरुष
छायाचित्र उपलब्ध

739 FMW0920298
नाव : विनोद बुधा मेश्राम
वडिलांचे नाव: बुधा मेश्राम
घर क्रमांक : 271
वय : 46 लिंग : पुरुष
छायाचित्र उपलब्ध

740 RJY1207133
नाव : भुमिताबाई विनोद मेश्राम
पतीचे नाव: विनोद मेश्राम
घर क्रमांक : 271
वय : 40 लिंग : महिला
छायाचित्र उपलब्ध

741 RJY6310692
नाव : नितीन बुधाजी मेश्राम
वडिलांचे नाव: बुधाजी मेश्राम
घर क्रमांक : २७१
वय : 36 लिंग : पुरुष
छायाचित्र उपलब्ध

742 RJY6905996
नाव : कीर्ती नितिन मेश्राम
पतीचे नाव: नितिन मेश्राम
घर क्रमांक : 271
वय : 30 लिंग : महिला
छायाचित्र उपलब्ध

743 RJY0007967
नाव : उत्तरा बुधा मेश्राम
पतीचे नाव: बूधा मेश्राम
घर क्रमांक : 271
वय : 58 लिंग : महिला
छायाचित्र उपलब्ध

744 FMW0920371
नाव : जनार्दन बाजीराव ठलाल
वडिलांचे नाव: बाजीराव ठलाल
घर क्रमांक : 271
वय : 64 लिंग : पुरुष
छायाचित्र उपलब्ध

745 FMW0920355
नाव : अनुसया जनार्दन ठलाल
पतीचे नाव: जनार्दन ठलाल
घर क्रमांक : 271
वय : 59 लिंग : महिला
छायाचित्र उपलब्ध

746 RJY0007977
नाव : नामदेव तूळशिराम. वकेकार
वडिलांचे नाव: तूळशिराम. वकेकार
घर क्रमांक : 272
वय : 82 लिंग : पुरुष
छायाचित्र उपलब्ध

747 RJY0007987
नाव : सूमित्रा नामदेव वकेकार
पतीचे नाव: नामदेव वकेकार
घर क्रमांक : 272
वय : 77 लिंग : महिला
छायाचित्र उपलब्ध

748 FMW0979526
नाव : लक्ष्मन नामदेव वकेकार
वडिलांचे नाव: नामदेव वकेकार
घर क्रमांक : 272
वय : 50 लिंग : पुरुष
छायाचित्र उपलब्ध

749 FMW0979609
नाव : यादोराव नामदेव वकेकार
वडिलांचे नाव: नामदेव वकेकार
घर क्रमांक : 272
वय : 46 लिंग : पुरुष
छायाचित्र उपलब्ध

750 FMW0922682
नाव : लता लक्ष्मण वकेकार
पतीचे नाव: लक्ष्मण वकेकार
घर क्रमांक : 272
वय : 46 लिंग : महिला
छायाचित्र उपलब्ध

751 FMW0921676
नाव : यामीनी यादोराव वकेकार
पतीचे नाव: यादोराव वकेकार
घर क्रमांक : 272
वय : 43 लिंग : महिला
छायाचित्र उपलब्ध

752 RJY6902936
नाव : अंकोश लक्ष्मण वकेकार
वडिलांचे नाव: लक्ष्मण वकेकार
घर क्रमांक : 272
वय : 30 लिंग : पुरुष
छायाचित्र उपलब्ध

753 FMW0920819
नाव : शिला गौतम धाकडे
पतीचे नाव: गौतम धाकडे
घर क्रमांक : 273
वय : 49 लिंग : महिला
छायाचित्र उपलब्ध

754 RJY6987416
नाव : सोनाली गौतम धाकडे
वडिलांचे नाव: गौतम धाकडे
घर क्रमांक : 273
वय : 27 लिंग : महिला
छायाचित्र उपलब्ध

755 RJY6987473
नाव : निखलेश गौतम धाकडे
वडिलांचे नाव: गौतम धाकडे
घर क्रमांक : 273
वय : 25 लिंग : पुरुष
छायाचित्र उपलब्ध

756 RJY0007997
नाव : दिलीप रामदास बोदेले
वडिलांचे नाव: रामदास बोदेले
घर क्रमांक : 274
वय : 61 लिंग : पुरुष
छायाचित्र उपलब्ध

757 RJY0008008
नाव : शालीनी दिलीप बोदेले
पतीचे नाव: दिलीप बोदेले
घर क्रमांक : 274
वय : 56 लिंग : महिला
छायाचित्र उपलब्ध

758 RJY6310973
नाव : राकेश दिलीप बोदेले
वडिलांचे नाव: दिलीप बोदेले
घर क्रमांक : २७४
वय : 32 लिंग : पुरुष
छायाचित्र उपलब्ध

759 RJY6839435
नाव : अंजली राकेश बोदेले
पतीचे नाव: राकेश बोदेले
घर क्रमांक : 274
वय : 31 लिंग : महिला
छायाचित्र उपलब्ध

760 FMW0921338
नाव : बालाजी गोंविंद शेंडे
वडिलांचे नाव: गोंविंद शेंडे
घर क्रमांक : 274
वय : 58 लिंग : पुरुष
छायाचित्र उपलब्ध

761 FMW0920868
नाव : अनंदा बालाजी शेंडे
पतीचे नाव: बालाजी शेंडे
घर क्रमांक : 274
वय : 54 लिंग : महिला
छायाचित्र उपलब्ध

762 RJY6040380
नाव : रघुनाथ बालाजी शेंडे
वडिलांचे नाव: बालाजी शेंडे
घर क्रमांक : 274
वय : 34 लिंग : पुरुष
छायाचित्र उपलब्ध

763 RJY7426182
नाव : पूनम आशीष शेंडे
पतीचे नाव: आशीष शेंडे
घर क्रमांक : 274
वय : 25 लिंग : महिला
छायाचित्र उपलब्ध

764 RJY0961870
नाव : राहुल परसराम नंदेश्वर
वडिलांचे नाव: परसराम नंदेश्वर
घर क्रमांक : 275
वय : 39 लिंग : पुरुष
छायाचित्र उपलब्ध

765 RJY0008016
नाव : परसराम पन्नाराम नंदेश्वर
वडिलांचे नाव: पन्नाराम नंदेश्वर
घर क्रमांक : 275
वय : 68 लिंग : पुरुष
छायाचित्र उपलब्ध

766 RJY0008024
नाव : यशोधरा परसराम. नंदेश्वर
पतीचे नाव: परसराम. नंदेश्वर
घर क्रमांक : 275
वय : 62 लिंग : महिला
छायाचित्र उपलब्ध

767 RJY6985436
नाव : निता राहुल नंदेश्वर
पतीचे नाव: राहुल नंदेश्वर
घर क्रमांक : 275
वय : 35 लिंग : महिला
छायाचित्र उपलब्ध

768 RJY6311005
नाव : हेमराज परसराम नंदेश्वर
वडिलांचे नाव: परसराम नंदेश्वर
घर क्रमांक : २७५
वय : 31 लिंग : पुरुष
छायाचित्र उपलब्ध

769 FMW0979062
नाव : अशोक वासुदेव ठलाल
वडिलांचे नाव: वासुदेव ठलाल
घर क्रमांक : 275
वय : 49 लिंग : पुरुष
छायाचित्र उपलब्ध

770 FMW0979351
नाव : सुरेखा अशोक ठलाल
पतीचे नाव: अशोक ठलाल
घर क्रमांक : 275
वय : 44 लिंग : महिला
छायाचित्र उपलब्ध

771 RJY0962233
नाव : दिनेश चक्रधर ठलाल
वडिलांचे नाव: चक्रधर ठलाल
घर क्रमांक : 275
वय : 37 लिंग : पुरुष
छायाचित्र उपलब्ध

772 RJY7365570
नाव : अखिल ठलाल
वडिलांचे नाव: अशोक ठलाल
घर क्रमांक : 275
वय : 23 लिंग : पुरुष
छायाचित्र उपलब्ध

773 FMW0920363
नाव : देवदत्त केवळराम धाकडे
वडिलांचे नाव: केवळराम धाकडे
घर क्रमांक : 276
वय : 44 लिंग : पुरुष
छायाचित्र उपलब्ध

774 FMW0921221
नाव : सपना देवदत्त धाकडे
पतीचे नाव: देवदत्त धाकडे
घर क्रमांक : 276
वय : 41 लिंग : महिला
छायाचित्र उपलब्ध

775 RJY1007343
नाव : जनाबाई किसन ठाकरे
पतीचे नाव: किसन ठाकरे
घर क्रमांक : 276
वय : 66 लिंग : महिला
छायाचित्र उपलब्ध

776 FMW0978841
नाव : वसंता चेपटुजी गुरनूले
वडिलांचे नाव: चेपटुजी गुरनूले
घर क्रमांक : 277
वय : 74 लिंग : पुरुष
छायाचित्र उपलब्ध

777 FMW0978973
नाव : गोपीका वसंता गुरनूले
पतीचे नाव: वसंता गुरनूले
घर क्रमांक : 277
वय : 69 लिंग : महिला
छायाचित्र उपलब्ध

778 FMW0978759
नाव : देवीदास. चेपटू गूरनूले
वडिलांचे नाव: चेपटू गूरनूले
घर क्रमांक : 277
वय : 61 लिंग : पुरुष
छायाचित्र उपलब्ध

779 FMW0978767
नाव : दयाराम चेपटु गुरनूले
वडिलांचे नाव: चेपटु गुरनूले
घर क्रमांक : 277
वय : 54 लिंग : पुरुष
छायाचित्र उपलब्ध

780 RJY0962266
नाव : माया दयाराम गुरनूले
पतीचे नाव: दयाराम गुरनूले
घर क्रमांक : 277
वय : 51 लिंग : महिला
छायाचित्र उपलब्ध

781 FMW0921551
नाव : गजानन वसंता गुरनुले
वडिलांचे नाव: वसंता गुरनुले
घर क्रमांक : 277
वय : 43 लिंग : पुरुष
छायाचित्र उपलब्ध

782 RJY0962258
नाव : प्रतिभा गजानन गुरनुले
पतीचे नाव: गजानन गुरनुले
घर क्रमांक : 277
वय : 35 लिंग : महिला
छायाचित्र उपलब्ध

783 RJY6987515
नाव : सचिन दयाराम गुरनुले
वडिलांचे नाव: दयाराम गुरनुले
घर क्रमांक : 277
वय : 29 लिंग : पुरुष
छायाचित्र उपलब्ध

784 RJY6987499
नाव : अंकुश दयाराम गुरनुले
वडिलांचे नाव: दयाराम गुरनुले
घर क्रमांक : 277
वय : 26 लिंग : पुरुष
छायाचित्र उपलब्ध

785 RJY0008032
नाव : मंदिरा कवडु सहारे
पतीचे नाव: कवडु सहारे
घर क्रमांक : 277
वय : 64 लिंग : महिला
छायाचित्र उपलब्ध

786 RJY0962241
नाव : सुनील कवळुजी सहारे
वडिलांचे नाव: कवळुजी सहारे
घर क्रमांक : 277
वय : 37 लिंग : पुरुष
छायाचित्र उपलब्ध

787 RJY1207257
नाव : विलास कवडू सहारे
वडिलांचे नाव: कवडू सहारे
घर क्रमांक : 277
वय : 36 लिंग : पुरुष
छायाचित्र उपलब्ध

788 RJY6985428
नाव : अरुणा सुनिल सहारे
पतीचे नाव: सुनिल सहारे
घर क्रमांक : 277
वय : 37 लिंग : महिला
छायाचित्र उपलब्ध

789 FMW0920272
नाव : पटवारी मुकुंदा धाकडे
वडिलांचे नाव: मुकुंदा धाकडे
घर क्रमांक : 278
वय : 64 लिंग : पुरुष
छायाचित्र उपलब्ध

790 RJY0961417
नाव : रमाबाई पटवारी धाकडे
पतीचे नाव: पटवारी धाकडे
घर क्रमांक : 278
वय : 59 लिंग : महिला
छायाचित्र उपलब्ध

791 RJY1207307
नाव : अजय पटवारी धाकडे
वडिलांचे नाव: पटवारी धाकडे
घर क्रमांक : 278
वय : 36 लिंग : पुरुष
छायाचित्र उपलब्ध

792 RJY6310874
नाव : परमानंद पटवारी धाकडे
वडिलांचे नाव: पटवारी धाकडे
घर क्रमांक : २७८
वय : 30 लिंग : पुरुष
छायाचित्र उपलब्ध

793 RJY0008056
नाव : सत्यभामा सदाशिव लेनगूरे
पतीचे नाव: सदाशिव लेनगूरे
घर क्रमांक : 278
वय : 71 लिंग : महिला
छायाचित्र उपलब्ध

794 FMW1130095
नाव : एकनाथ सदाशिव लेनगुरे
वडिलांचे नाव: सदाशिव लेनगुरे
घर क्रमांक : 278
वय : 44 लिंग : पुरुष
छायाचित्र उपलब्ध

795 RJY6903033
नाव : दिपाली एकनाथ लेंगुरे
पतीचे नाव: एकनाथ लेंगुरे
घर क्रमांक : 278
वय : 31 लिंग : महिला
छायाचित्र उपलब्ध

796 FMW0920199
नाव : प्रल्हाद सदाशीव धाकडे
वडिलांचे नाव: सदाशीव धाकडे
घर क्रमांक : 279
वय : 50 लिंग : पुरुष
छायाचित्र उपलब्ध

797 FMW0921072
नाव : सुनिता प्रल्हाद धाकडे
पतीचे नाव: प्रल्हाद धाकडे
घर क्रमांक : 279
वय : 41 लिंग : महिला
छायाचित्र उपलब्ध

798 RJY0008076
नाव : गोपिका सोमा देशमूख
पतीचे नाव: सोमा देशमूख
घर क्रमांक : 280
वय : 66 लिंग : महिला
छायाचित्र उपलब्ध

799 RJY0962274
नाव : साईदास सोमाजी देशमुख
वडिलांचे नाव: सोमाजी देशमुख
घर क्रमांक : 280
वय : 36 लिंग : पुरुष
छायाचित्र उपलब्ध

800 RJY6902993
नाव : ज्योती साईदास देशमुख
पतीचे नाव: साईदास देशमुख
घर क्रमांक : 280
वय : 31 लिंग : महिला
छायाचित्र उपलब्ध

801 FMW0922625
नाव : निलकुमार सदाशिव धाकडे
वडिलांचे नाव: सदाशिव धाकडे
घर क्रमांक : 280
वय : 54 लिंग : पुरुष
छायाचित्र उपलब्ध

802 FMW0979161
नाव : अनिता निलकुमार धाकडे
पतीचे नाव: निलकुमार धाकडे
घर क्रमांक : 280
वय : 50 लिंग : महिला
छायाचित्र उपलब्ध

803 RJY7377245
नाव : अक्षय धाकडे
वडिलांचे नाव: निलकुमार धाकडे
घर क्रमांक : 280
वय : 23 लिंग : पुरुष
छायाचित्र उपलब्ध

804 RJY7408743
नाव : खुशाल विनोद ठाकरे
वडिलांचे नाव: विनोद ठाकरे
घर क्रमांक : 280
वय : 22 लिंग : पुरुष
छायाचित्र उपलब्ध

805 FMW0009258
नाव : नलुबाई धूर्वा मेश्राम
वडिलांचे नाव: धूर्वा मेश्राम
घर क्रमांक : 282
वय : 54 लिंग : महिला
छायाचित्र उपलब्ध

806 FMW1130400
नाव : गंधर्व जगन मेश्राम
वडिलांचे नाव: जगन मेश्राम
घर क्रमांक : 282
वय : 52 लिंग : पुरुष
छायाचित्र उपलब्ध

807 FMW0921791
नाव : जिरा गंधर्व मेश्राम
पतीचे नाव: गंधर्व मेश्राम
घर क्रमांक : 282
वय : 49 लिंग : महिला
छायाचित्र उपलब्ध

808 FMW0920405
नाव : मधूकर तूळशिराम. सांगोळे
वडिलांचे नाव: तूळशिराम. सांगोळे
घर क्रमांक : 283
वय : 54 लिंग : पुरुष
छायाचित्र उपलब्ध

809 FMW0921155
नाव : पूष्पलताबाई मधूकर सांगोळे
पतीचे नाव: मधूकर सांगोळे
घर क्रमांक : 283
वय : 50 लिंग : महिला
छायाचित्र उपलब्ध

810 FMW1130194
नाव : मारोती शिवराम भूते
वडिलांचे नाव: शिवराम भूते
घर क्रमांक : 284
वय : 71 लिंग : पुरुष
छायाचित्र उपलब्ध

811 RJY0008107
नाव : आनंदा मारोती भूते
पतीचे नाव: मारोती भूते
घर क्रमांक : 284
वय : 66 लिंग : महिला
छायाचित्र उपलब्ध

812 FMW0979799
नाव : ब्रम्हदास मारोती भुते
वडिलांचे नाव: मारोती भुते
घर क्रमांक : 284
वय : 46 लिंग : पुरुष
छायाचित्र उपलब्ध

813 RJY0962282
नाव : लक्ष्मी ब्रम्हदास भुते
पतीचे नाव: ब्रम्हदास भुते
घर क्रमांक : 284
वय : 40 लिंग : महिला
छायाचित्र उपलब्ध

814 RJY6987127
नाव : दमयंती प्रशांत सांगोळे
पतीचे नाव: प्रशांत सांगोळे
घर क्रमांक : 285
वय : 37 लिंग : महिला
छायाचित्र उपलब्ध

815 RJY0008115
नाव : श्रीराम. मूकूंदा अलोने
वडिलांचे नाव: मूकूंदा अलोने
घर क्रमांक : 285
वय : 69 लिंग : पुरुष
छायाचित्र उपलब्ध

816 RJY0008123
नाव : सूभद्रा श्रीराम. अलोने
पतीचे नाव: श्रीराम. अलोने
घर क्रमांक : 285
वय : 63 लिंग : महिला
छायाचित्र उपलब्ध

817 FMW0920561
नाव : विनोद श्रीराम अलोने
वडिलांचे नाव: श्रीराम अलोने
घर क्रमांक : 285
वय : 43 लिंग : पुरुष
छायाचित्र उपलब्ध

818 RJY6228381
नाव : वर्षा विनोद अनोले
पतीचे नाव: विनोद अनोले
घर क्रमांक : 285
वय : 44 लिंग : महिला
छायाचित्र उपलब्ध

819 FMW1130210
नाव : मंजुळा श्रीराम सांगोळे
पतीचे नाव: श्रीराम सांगोळे
घर क्रमांक : 285
वय : 79 लिंग : महिला
छायाचित्र उपलब्ध

820 FMW0920751
नाव : प्रेमदास श्रीराम सांगोळे
वडिलांचे नाव: श्रीराम सांगोळे
घर क्रमांक : 285
वय : 56 लिंग : पुरुष
छायाचित्र उपलब्ध

821 FMW0920835
नाव : प्रिया प्रेमदास सांगोळे
पतीचे नाव: प्रेमदास सांगोळे
घर क्रमांक : 285
वय : 50 लिंग : महिला
छायाचित्र उपलब्ध

822 FMW0922633
नाव : हरेंद्र श्रीराम सांगोळे
वडिलांचे नाव: श्रीराम सांगोळे
घर क्रमांक : 285
वय : 46 लिंग : पुरुष
छायाचित्र उपलब्ध

823 RJY6987119
नाव : प्रशांत सूर्यभान सांगोळे
वडिलांचे नाव: सूर्यभान सांगोळे
घर क्रमांक : 285
वय : 41 लिंग : पुरुष
छायाचित्र उपलब्ध

824 RJY0962290
नाव : अस्मीता हरेंद्र सांगोळे
पतीचे नाव: हरेंद्र सांगोळे
घर क्रमांक : 285
वय : 39 लिंग : महिला
छायाचित्र उपलब्ध

825 FMW1130202
नाव : जासवंता गुलाब सांगोळे
पतीचे नाव: गूलाब सांगोळे
घर क्रमांक : 286
वय : 60 लिंग : महिला
छायाचित्र उपलब्ध

826 FMW0922674
नाव : रोहन गुलाब सांगोळे
वडिलांचे नाव: गुलाब सांगोळे
घर क्रमांक : 286
वय : 39 लिंग : पुरुष
छायाचित्र उपलब्ध

827 RJY6228589
नाव : हितेंद्र गुलाब सांगोळे
वडिलांचे नाव: गुलाब सांगोळे
घर क्रमांक : 286
वय : 37 लिंग : पुरुष
छायाचित्र उपलब्ध

828 RJY6985444
नाव : स्वाती हितेंद्र सांगोळे
पतीचे नाव: हितेंद्र सांगोळे
घर क्रमांक : 286
वय : 28 लिंग : महिला
छायाचित्र उपलब्ध

829 RJY6228571
नाव : मुनेश यशवंत चौधरी
वडिलांचे नाव: यशवंत चौधरी
घर क्रमांक : 287
वय : 35 लिंग : पुरुष
छायाचित्र उपलब्ध

830 FMW0921023
नाव : यशवंत अंताराम चौधरी
वडिलांचे नाव: अंताराम चौधरी
घर क्रमांक : 287
वय : 59 लिंग : पुरुष
छायाचित्र उपलब्ध

831 FMW0921197
नाव : सिंधू यशवंत चौधरी
पतीचे नाव: यशवंत चौधरी
घर क्रमांक : 287
वय : 54 लिंग : महिला
छायाचित्र उपलब्ध

832 FMW0922021
नाव : जनार्दन मारोती कावळे
वडिलांचे नाव: मारोती कावळे
घर क्रमांक : 287
वय : 49 लिंग : पुरुष
छायाचित्र उपलब्ध

833 FMW0922534
नाव : निर्मला जनार्दन कावळे
पतीचे नाव: जनार्दन कावळे
घर क्रमांक : 287
वय : 47 लिंग : महिला
छायाचित्र उपलब्ध

834 RJY6903108
नाव : सुरज युवराज चौधरी
वडिलांचे नाव: युवराज चौधरी
घर क्रमांक : 288
वय : 29 लिंग : पुरुष
छायाचित्र उपलब्ध

835 FMW0921825
नाव : हिवराज उरकूडा चौधरी
वडिलांचे नाव: उरकूडा चौधरी
घर क्रमांक : 288
वय : 64 लिंग : पुरुष
छायाचित्र उपलब्ध

836 FMW0921619
नाव : मालन हिवराज चौधरी
पतीचे नाव: हिवराज चौधरी
घर क्रमांक : 288
वय : 60 लिंग : महिला
छायाचित्र उपलब्ध

837 RJY6965883
नाव : विठ्ठल केवळराम घोरमोडे
वडिलांचे नाव: केवळराम घोरमोडे
घर क्रमांक : 289
वय : 26 लिंग : पुरुष
छायाचित्र उपलब्ध

838 RJY0008165
नाव : केवळराम. मोतीराम. घोरमोडे
वडिलांचे नाव: मोतीराम. घोरमोडे
घर क्रमांक : 289
वय : 57 लिंग : पुरुष
छायाचित्र उपलब्ध

839 RJY0008175
नाव : कविता केवळराम. घोरमोडे
पतीचे नाव: केवळराम. घोरमोडे
घर क्रमांक : 289
वय : 54 लिंग : महिला
छायाचित्र उपलब्ध

840 RJY0961425
नाव : मालता हनूमान घोरमोडे
पतीचे नाव: हनूमान घोरमोडे
घर क्रमांक : 289
वय : 50 लिंग : महिला
छायाचित्र उपलब्ध

841 RJY6614846
नाव : ओमकार हनुमान घोरमोडे
वडिलांचे नाव: हनुमान घोरमोडे
घर क्रमांक : २८९
वय : 30 लिंग : पुरुष
छायाचित्र उपलब्ध

842 RJY0961433
नाव : ग्रीश्मा ढवळे
पतीचे नाव: गणेश ढवळे
घर क्रमांक : 291
वय : 41 लिंग : महिला
छायाचित्र उपलब्ध

843 RJY0961888
नाव : नामदेव बूधा लेनगूरे
वडिलांचे नाव: बूधा लेनगूरे
घर क्रमांक : 291
वय : 66 लिंग : पुरुष
छायाचित्र उपलब्ध

844 RJY0961458
नाव : चंद्रभागा नामदेव लेनगूरे
पतीचे नाव: नामदेव लेनगूरे
घर क्रमांक : 291
वय : 61 लिंग : महिला
छायाचित्र उपलब्ध

845 RJY0961466
नाव : देवकाबाई वासूदेव लेनगूरे
पतीचे नाव: वासूदेव लेनगूरे
घर क्रमांक : 291
वय : 61 लिंग : महिला
छायाचित्र उपलब्ध

846 FMW0979708
नाव : विठोबा बूधा लेनगूरे
वडिलांचे नाव: बूधा लेनगूरे
घर क्रमांक : 291
वय : 58 लिंग : पुरुष
छायाचित्र उपलब्ध

847 RJY0008222
नाव : शंकर बूधा लेनगूरे
वडिलांचे नाव: बूधा लेनगूरे
घर क्रमांक : 291
वय : 54 लिंग : पुरुष
छायाचित्र उपलब्ध

848 RJY0008214
नाव : रूखमा विठोबा लेनगूरे
पतीचे नाव: विठोबा लेनगूरे
घर क्रमांक : 291
वय : 54 लिंग : महिला
छायाचित्र उपलब्ध

849 FMW1130335
नाव : पार्बता शंकर लेनगूरे
पतीचे नाव: शंकर लेनगूरे
घर क्रमांक : 291
वय : 52 लिंग : महिला
छायाचित्र उपलब्ध

850 FMW0979575
नाव : दत्तात्रय नामदेव लेनगूरे
वडिलांचे नाव: नामदेव लेनगूरे
घर क्रमांक : 291
वय : 50 लिंग : पुरुष
छायाचित्र उपलब्ध

851 FMW0979401
नाव : विलास विठोबा लेनगुरे
वडिलांचे नाव: विठोबा लेनगुरे
घर क्रमांक : 291
वय : 48 लिंग : पुरुष
छायाचित्र उपलब्ध

852 FMW0922013
नाव : प्रकाश वासुदेव लेनगुरे
वडिलांचे नाव: वासुदेव लेनगुरे
घर क्रमांक : 291
वय : 44 लिंग : पुरुष
छायाचित्र उपलब्ध

853 FMW0979567
नाव : उर्मिला दत्तात्रय लेनगुरे
पतीचे नाव: दत्तात्रय लेनगुरे
घर क्रमांक : 291
वय : 43 लिंग : महिला
छायाचित्र उपलब्ध

854 RJY0962324
नाव : लीलाधर विढोबा लेनगुरे
वडिलांचे नाव: विढोबा लेनगुरे
घर क्रमांक : 291
वय : 37 लिंग : पुरुष
छायाचित्र उपलब्ध

855 RJY0961441
नाव : प्रमीला प्रकाश लेनगुरे
पतीचे नाव: प्रकाश लेनगुरे
घर क्रमांक : 291
वय : 36 लिंग : महिला
छायाचित्र उपलब्ध

856 RJY6310825
नाव : दुर्गा विलास लेनगुरे
पतीचे नाव: विलास लेनगुरे
घर क्रमांक : २९१
वय : 33 लिंग : महिला
छायाचित्र उपलब्ध

857 RJY6310734
नाव : मंगेश विठोबा लेनगुरे
वडिलांचे नाव: विठोबा लेनगुरे
घर क्रमांक : २९१
वय : 32 लिंग : पुरुष
छायाचित्र उपलब्ध

858 RJY7131386
नाव : मंजुषा लेनगुरे
पतीचे नाव: मंगेश लेनगुरे
घर क्रमांक : 291
वय : 29 लिंग : महिला
छायाचित्र उपलब्ध

859 RJY6987085
नाव : पंकज शंकर लेनगुरे
वडिलांचे नाव: शंकर लेनगुरे
घर क्रमांक : 291
वय : 26 लिंग : पुरुष
छायाचित्र उपलब्ध

860 RJY0961474
नाव : मंजूळा मधूकर मोहर्ले
पतीचे नाव: मधूकर मोहर्ले
घर क्रमांक : 292
वय : 61 लिंग : महिला
छायाचित्र उपलब्ध

861 RJY6965891
नाव : जितेंद्र शिवचरण ढोरे
वडिलांचे नाव: शिवचरण ढोरे
घर क्रमांक : 293
वय : 25 लिंग : पुरुष
छायाचित्र उपलब्ध

862 FMW0920876
नाव : यादवराव टिकाराम देशमुख
वडिलांचे नाव: टिकाराम देशमुख
घर क्रमांक : 293
वय : 49 लिंग : पुरुष
छायाचित्र उपलब्ध

863 FMW0921502
नाव : योगिता यादवराव देशमुख
पतीचे नाव: यादवराव देशमुख
घर क्रमांक : 293
वय : 46 लिंग : महिला
छायाचित्र उपलब्ध

864 RJY0008264
नाव : किसन मूखरू ढोरे
वडिलांचे नाव: मूखरू ढोरे
घर क्रमांक : 293
वय : 69 लिंग : पुरुष
छायाचित्र उपलब्ध

865 FMW0920157
नाव : विनायक मूखरू ढोरे
वडिलांचे नाव: मूखरू ढोरे
घर क्रमांक : 293
वय : 64 लिंग : पुरुष
छायाचित्र उपलब्ध

866 RJY0008274
नाव : रूकमा किसन ढोरे
पतीचे नाव: किसन ढोरे
घर क्रमांक : 293
वय : 62 लिंग : महिला
छायाचित्र उपलब्ध

867 FMW0921908
नाव : शिवचरण मूखरू ढोरे
वडिलांचे नाव: मूखरू ढोरे
घर क्रमांक : 293
वय : 60 लिंग : पुरुष
छायाचित्र उपलब्ध

868 FMW0921130
नाव : विमल विनायक ढोरे
वडिलांचे नाव: विनायक ढोरे
घर क्रमांक : 293
वय : 59 लिंग : महिला
छायाचित्र उपलब्ध

869 RJY0008284
नाव : सूधाकर मूखरू ढोरे
वडिलांचे नाव: मूखरू ढोरे
घर क्रमांक : 293
वय : 59 लिंग : पुरुष
छायाचित्र उपलब्ध

870 RJY0961482
नाव : सूरेखा सूधाकर ढोरे
पतीचे नाव: सूधाकर ढोरे
घर क्रमांक : 293
वय : 56 लिंग : महिला
छायाचित्र उपलब्ध

871 FMW0921817
नाव : वच्छला शिवचरण ढोरे
पतीचे नाव: शिवचरण ढोरे
घर क्रमांक : 293
वय : 54 लिंग : महिला
छायाचित्र उपलब्ध

872 FMW0978890
नाव : ब्रम्हानंद किसन ढोरे
वडिलांचे नाव: किसन ढोरे
घर क्रमांक : 293
वय : 39 लिंग : पुरुष
छायाचित्र उपलब्ध

873 RJY6839450
नाव : हिरालाल सुधाकर ढोरे
वडिलांचे नाव: सुधाकर ढोरे
घर क्रमांक : 293
वय : 37 लिंग : पुरुष
छायाचित्र उपलब्ध

874 RJY6228613
नाव : कोमल ब्रम्हानंद ढोरे
पतीचे नाव: ब्रम्हानंद ढोरे
घर क्रमांक : 293
वय : 34 लिंग : महिला
छायाचित्र उपलब्ध

875 RJY6228522
नाव : हिवराज विनायक ढोरे
वडिलांचे नाव: विनायक ढोरे
घर क्रमांक : 293
वय : 33 लिंग : पुरुष
छायाचित्र उपलब्ध

876 RJY6839468
नाव : विदया हिरालाल ढोरे
पतीचे नाव: हिरालाल ढोरे
घर क्रमांक : 293
वय : 31 लिंग : महिला
छायाचित्र उपलब्ध

877 RJY6839443
नाव : निखिल सुधाकर ढोरे
वडिलांचे नाव: सुधाकर ढोरे
घर क्रमांक : 293
वय : 29 लिंग : पुरुष
छायाचित्र उपलब्ध

878 RJY1400365
नाव : प्रमिला वसंता मोहुर्ले
पतीचे नाव: वसंता मोहुर्ले
घर क्रमांक : 294
वय : 59 लिंग : महिला
छायाचित्र उपलब्ध

879 RJY0008294
नाव : रमेश उरकुडा मोहूर्ले
वडिलांचे नाव: उरकूडा मोहूर्ले
घर क्रमांक : 294
वय : 56 लिंग : पुरुष
छायाचित्र उपलब्ध

880 FMW0922104
नाव : अंजारी रमेश मोहूर्ले
पतीचे नाव: रमेश मोहूर्ले
घर क्रमांक : 294
वय : 52 लिंग : महिला
छायाचित्र उपलब्ध

881 RJY7115041
नाव : हरिश्चंद्र मोहुर्ले
वडिलांचे नाव: सुखलाल मोहुर्ले
घर क्रमांक : 294
वय : 44 लिंग : पुरुष
छायाचित्र उपलब्ध

882 RJY7120116
नाव : अर्चना मोहुर्ले
पतीचे नाव: हरिश्चंद्र मोहुर्ले
घर क्रमांक : 294
वय : 37 लिंग : महिला
छायाचित्र उपलब्ध

883 RJY6711253
नाव : दिपक रमेश मोहूर्ले
वडिलांचे नाव: रमेश मोहूर्ले
घर क्रमांक : २९४
वय : 31 लिंग : पुरुष
छायाचित्र उपलब्ध

884 RJY7131402
नाव : पूजा मोहुर्ले
पतीचे नाव: दीपक मोहुर्ले
घर क्रमांक : 294
वय : 29 लिंग : महिला
छायाचित्र उपलब्ध

885 RJY7415110
नाव : अमोल रमेश मोहुर्ले
वडिलांचे नाव: रमेश मोहुर्ले
घर क्रमांक : 294
वय : 25 लिंग : पुरुष
छायाचित्र उपलब्ध

886 RJY0008313
नाव : महादेव विठोबा निकोडे
वडिलांचे नाव: विठोबा निकोडे
घर क्रमांक : 295
वय : 71 लिंग : पुरुष
छायाचित्र उपलब्ध

887 RJY0008321
नाव : पार्वता महादेव निकोडे
पतीचे नाव: महादेव निकोडे
घर क्रमांक : 295
वय : 66 लिंग : महिला
छायाचित्र उपलब्ध

888 FMW0978817
नाव : सूखदेव विठोबा निकोडे
वडिलांचे नाव: विठोबा निकोडे
घर क्रमांक : 295
वय : 57 लिंग : पुरुष
छायाचित्र उपलब्ध

889 RJY7391329
नाव : सुरज सुखदेव निकोडे
वडिलांचे नाव: सुखदेव निकोडे
घर क्रमांक : 295
वय : 29 लिंग : पुरुष
छायाचित्र उपलब्ध

890 RJY6987077
नाव : शुभम सुखदेव निकोडे
वडिलांचे नाव: सुखदेव निकोडे
घर क्रमांक : 295
वय : 26 लिंग : पुरुष
छायाचित्र उपलब्ध

891 RJY7408735
नाव : वैष्णवी शुभम निकोडे
पतीचे नाव: शुभम निकोडे
घर क्रमांक : 295
वय : 23 लिंग : महिला
छायाचित्र उपलब्ध

892 RJY0008339
नाव : रमेश विठोबा निकोडे
वडिलांचे नाव: विठोबा निकोडे
घर क्रमांक : 296
वय : 61 लिंग : पुरुष
छायाचित्र उपलब्ध

893 RJY0008347
नाव : धूरपता रमेश निकोडे
पतीचे नाव: रमेश निकोडे
घर क्रमांक : 296
वय : 56 लिंग : महिला
छायाचित्र उपलब्ध

894 RJY6000202
नाव : स्वप्नील रमेश निकोडे
वडिलांचे नाव: रमेश निकोडे
घर क्रमांक : 296
वय : 33 लिंग : पुरुष
छायाचित्र उपलब्ध

895 RJY6310726
नाव : सचिन रमेश निकोडे
वडिलांचे नाव: रमेश निकोडे
घर क्रमांक : २९६
वय : 31 लिंग : पुरुष
छायाचित्र उपलब्ध

896 RJY7367477
नाव : अश्विनी निकोडे
पतीचे नाव: स्वप्नील निकोडे
घर क्रमांक : 296
वय : 29 लिंग : महिला
छायाचित्र उपलब्ध

897 RJY6738041
नाव : किशोर रमेश निकोडे
वडिलांचे नाव: रमेश निकोडे
घर क्रमांक : २९६
वय : 29 लिंग : पुरुष
छायाचित्र उपलब्ध

898 RJY7426265
नाव : अश्विना सचिन निकोडे
पतीचे नाव: सचिन निकोडे
घर क्रमांक : 296
वय : 25 लिंग : महिला
छायाचित्र उपलब्ध

899 RJY0006056
नाव : बिसन सिताराम. घोरमोडे
वडिलांचे नाव: सिताराम. घोरमोडे
घर क्रमांक : 297
वय : 63 लिंग : पुरुष
छायाचित्र उपलब्ध

900 RJY6311047
नाव : रोषन बिसन घोरमोडे
वडिलांचे नाव: बिसन घोरमोडे
घर क्रमांक : २९७
वय : 35 लिंग : पुरुष
छायाचित्र उपलब्ध

901 RJY7367493
नाव : दामिनी घोरमोडे
पतीचे नाव: रोषन घोरमोडे
घर क्रमांक : 297
वय : 28 लिंग : महिला
छायाचित्र उपलब्ध

902 FMW0920934
नाव : प्रदीप शालिकराम जेंगठे
वडिलांचे नाव: शालीकराम जेंगठे
घर क्रमांक : 298
वय : 44 लिंग : पुरुष
छायाचित्र उपलब्ध

903 RJY6987044
नाव : रूंदा प्रकाश जेंगठे
पतीचे नाव: प्रकाश जेंगठे
घर क्रमांक : 298
वय : 28 लिंग : महिला
छायाचित्र उपलब्ध

904 FMW0921726
नाव : देविदास कासीराम घोरमोडे
वडिलांचे नाव: कासीराम घोरमोडे
घर क्रमांक : 299
वय : 49 लिंग : पुरुष
छायाचित्र उपलब्ध

905 FMW0921692
नाव : देवकन्या देविदास घोरमोडे
पतीचे नाव: देविदास घोरमोडे
घर क्रमांक : 299
वय : 46 लिंग : महिला
छायाचित्र उपलब्ध

906 FMW0979476
नाव : नारायण पन्नालाल सहारे
वडिलांचे नाव: पन्नालाल सहारे
घर क्रमांक : 299
वय : 59 लिंग : पुरुष
छायाचित्र उपलब्ध

907 FMW0920165
नाव : मंजु नारायण सहारे
पतीचे नाव: नारायण सहारे
घर क्रमांक : 299
वय : 54 लिंग : महिला
छायाचित्र उपलब्ध

908 RJY6310841
नाव : प्रमिला गुलाब कुमरे
पतीचे नाव: गुलाब कुमरे
घर क्रमांक : ३००
वय : 41 लिंग : महिला
छायाचित्र उपलब्ध

909 FMW0920892
नाव : गुलाब रामा कुंमरे
वडिलांचे नाव: रामा कुमरे
घर क्रमांक : 300
वय : 46 लिंग : पुरुष
छायाचित्र उपलब्ध

910 RJY0961490
नाव : रामभाऊ तूळशिराम. घोरमोडे
वडिलांचे नाव: तूळशिराम. घोरमोडे
घर क्रमांक : 303
वय : 63 लिंग : पुरुष
छायाचित्र उपलब्ध

911 RJY0961508
नाव : सूनिता रामभाऊ घोरमोडे
पतीचे नाव: रामभाऊ घोरमोडे
घर क्रमांक : 303
वय : 56 लिंग : महिला
छायाचित्र उपलब्ध

912 RJY6310684
नाव : नंदकिशोर रामभाऊ घोरमोडे
वडिलांचे नाव: रामभाऊ घोरमोडे
घर क्रमांक : ३०३
वय : 32 लिंग : पुरुष
छायाचित्र उपलब्ध

913 RJY6738116
नाव : संदीप रामभाऊ घोरमोडे
वडिलांचे नाव: रामभाऊ घोरमोडे
घर क्रमांक : ३०३
वय : 30 लिंग : पुरुष
छायाचित्र उपलब्ध

914 RJY0008363
नाव : सत्यभामा मधूकर घोरमोडे
पतीचे नाव: मधूकर घोरमोडे
घर क्रमांक : 304
वय : 61 लिंग : महिला
छायाचित्र उपलब्ध

915 RJY0962332
नाव : हरीदास. तूळशिराम. घोरमोडे
वडिलांचे नाव: तूळशिराम. घोरमोडे
घर क्रमांक : 304
वय : 54 लिंग : पुरुष
छायाचित्र उपलब्ध

916 FMW1130293
नाव : सुनंदा गुरुदास घोरमोडे
पतीचे नाव: गुरुदास घोरमोडे
घर क्रमांक : 304
वय : 52 लिंग : महिला
छायाचित्र उपलब्ध

917 RJY7391287
नाव : प्रशांत हरिदास घोरमोडे
वडिलांचे नाव: हरिदास घोरमोडे
घर क्रमांक : 304
वय : 30 लिंग : पुरुष
छायाचित्र उपलब्ध

918 RJY6987028
नाव : अतुल गुरुदास घोरमोडे
वडिलांचे नाव: गुरुदास घोरमोडे
घर क्रमांक : 304
वय : 26 लिंग : पुरुष
छायाचित्र उपलब्ध

919 RJY0961516
नाव : सुरेश ईश्वर गुरनुले
वडिलांचे नाव: ईश्वर गुरनुले
घर क्रमांक : 305
वय : 50 लिंग : पुरुष
छायाचित्र उपलब्ध

920 FMW0979468
नाव : विलास ईश्वर गुरनुले
वडिलांचे नाव: ईश्वर गुरनुले
घर क्रमांक : 305
वय : 48 लिंग : पुरुष
छायाचित्र उपलब्ध

921 RJY0961524
नाव : प्रतिभाबाई सुरेश गुरनुले
पतीचे नाव: सुरेश गुरनुले
घर क्रमांक : 305
वय : 41 लिंग : महिला
छायाचित्र उपलब्ध

922 RJY1540459
नाव : मिनाबाई विलास गुरूनुले
पतीचे नाव: विलास गुरूनुले
घर क्रमांक : 305
वय : 40 लिंग : महिला
छायाचित्र उपलब्ध

923 RJY7371735
नाव : भारती नंदेश्वर
पतीचे नाव: हेमराज नंदेश्वर
घर क्रमांक : 305
वय : 27 लिंग : महिला
छायाचित्र उपलब्ध

924 RJY0008373
नाव : नामदेव मोडकू अलामे
वडिलांचे नाव: मोडकू अलामे
घर क्रमांक : 309
वय : 54 लिंग : पुरुष
छायाचित्र उपलब्ध

925 RJY0008383
नाव : सरस्वती नामदेव अलामे
पतीचे नाव: नामदेव अलामे
घर क्रमांक : 309
वय : 51 लिंग : महिला
छायाचित्र उपलब्ध

926 FMW0922740
नाव : जंयवंता नत्थु परतेके
पतीचे नाव: नत्थु परतेके
घर क्रमांक : 309
वय : 56 लिंग : महिला
छायाचित्र उपलब्ध

927 RJY0961532
नाव : गौरा मूखरू मारबते
पतीचे नाव: मूखरू मारबते
घर क्रमांक : 313
वय : 89 लिंग : महिला
छायाचित्र उपलब्ध

928 RJY0008393
नाव : बिसन मूखरू मारबते
वडिलांचे नाव: मूखरू मारबते
घर क्रमांक : 313
वय : 54 लिंग : पुरुष
छायाचित्र उपलब्ध

929 RJY0008404
नाव : धूरपता बिसन मारबते
पतीचे नाव: बिसन मारबते
घर क्रमांक : 313
वय : 51 लिंग : महिला
छायाचित्र उपलब्ध

930 RJY6987754
नाव : नितेश बिसन मारबते
वडिलांचे नाव: बिसन मारबते
घर क्रमांक : 313
वय : 29 लिंग : पुरुष
छायाचित्र उपलब्ध

931 RJY6987069
नाव : निखलेश बिसन मारबते
वडिलांचे नाव: बिसन मारबते
घर क्रमांक : 313
वय : 27 लिंग : पुरुष
छायाचित्र उपलब्ध

932 RJY0007789
नाव : गिता देवीदास. करांकर
पतीचे नाव: देवीदास. करांकर
घर क्रमांक : 314
वय : 52 लिंग : महिला
छायाचित्र उपलब्ध

933 RJY0008412
नाव : गुणानंद मुखरू चंडीकार
वडिलांचे नाव: मुखरू चंडीकार
घर क्रमांक : 315
वय : 60 लिंग : पुरुष
छायाचित्र उपलब्ध

934 RJY6987275
नाव : सरस्वती गुणाजी चंडीकार
पतीचे नाव: गुणाजी चंडीकार
घर क्रमांक : 315
वय : 53 लिंग : महिला
छायाचित्र उपलब्ध

935 RJY6311096
नाव : सुमित्रा रामदास चंडिकार
पतीचे नाव: रामदास चंडिकार
घर क्रमांक : 315
वय : 48 लिंग : महिला
छायाचित्र उपलब्ध

936 RJY6228480
नाव : होमराज गुनानंद चंडिकार
वडिलांचे नाव: गुनानंद चंडिकार
घर क्रमांक : 315
वय : 38 लिंग : पुरुष
छायाचित्र उपलब्ध

937 RJY6987051
नाव : अल्का होमराज चंडीकार
पतीचे नाव: होमराज चंडीकार
घर क्रमांक : 315
वय : 36 लिंग : महिला
छायाचित्र उपलब्ध

938 RJY0008420
नाव : राजीराम. मूखूरू मारबते
वडिलांचे नाव: मूखूरू मारबते
घर क्रमांक : 316
वय : 61 लिंग : पुरुष
छायाचित्र उपलब्ध

939 RJY0008438
नाव : मेनका राजीराम. मारबते
पतीचे नाव: राजीराम. मारबते
घर क्रमांक : 316
वय : 56 लिंग : महिला
छायाचित्र उपलब्ध

940 FMW0920710
नाव : विलास तुळशीराम डोमळे
वडिलांचे नाव: तुळशीराम डोमळे
घर क्रमांक : 317
वय : 49 लिंग : पुरुष
छायाचित्र उपलब्ध

941 FMW0920645
नाव : वनिता विलास डोमळे
पतीचे नाव: विलास डोमळे
घर क्रमांक : 317
वय : 46 लिंग : महिला
छायाचित्र उपलब्ध

942 RJY0962340
नाव : उरकुडा काशिराम मारबते
वडिलांचे नाव: काशीराम. मारबते
घर क्रमांक : 318
वय : 62 लिंग : पुरुष
छायाचित्र उपलब्ध

943 RJY0962357
नाव : पार्बता उरकूडा मारबते
पतीचे नाव: उरकूडा मारबते
घर क्रमांक : 318
वय : 59 लिंग : महिला
छायाचित्र उपलब्ध

944 RJY6711204
नाव : अस्मिता अरविंद मारबते
पतीचे नाव: अरविंद मारबते
घर क्रमांक : ३१८
वय : 37 लिंग : महिला
छायाचित्र उपलब्ध

945 RJY6711196
नाव : अरविंद उरकुडा मारबते
वडिलांचे नाव: उरकुडा मारबते
घर क्रमांक : ३१८
वय : 35 लिंग : पुरुष
छायाचित्र उपलब्ध

946 RJY6839476
नाव : सचिन उरकुडा मारबते
वडिलांचे नाव: उरकुडा मारबते
घर क्रमांक : 318
वय : 33 लिंग : पुरुष
छायाचित्र उपलब्ध

947 RJY0008452
नाव : धूरपता शंकर कावळे
पतीचे नाव: शंकर कावळे
घर क्रमांक : 319
वय : 71 लिंग : महिला
छायाचित्र उपलब्ध

948 FMW0921361
नाव : वनिता शंकर कावळे
वडिलांचे नाव: शंकर कावळे
घर क्रमांक : 319
वय : 49 लिंग : महिला
छायाचित्र उपलब्ध

949 RJY0008462
नाव : निर्मला बंडू मांदाडे
पतीचे नाव: बंडू मांदाडे
घर क्रमांक : 321
वय : 49 लिंग : महिला
छायाचित्र उपलब्ध

950 RJY6000236
नाव : सरिता जिवन नखाते
पतीचे नाव: जिवन नखाते
घर क्रमांक : 324
वय : 38 लिंग : महिला
छायाचित्र उपलब्ध

951 RJY7114903
नाव : प्रकाश नखाते
वडिलांचे नाव: विश्वनाथ नखाते
घर क्रमांक : 324
वय : 40 लिंग : पुरुष
छायाचित्र उपलब्ध

952 RJY7114804
नाव : शितल नखाते
पतीचे नाव: प्रकाश नखाते
घर क्रमांक : 324
वय : 27 लिंग : महिला
छायाचित्र उपलब्ध

953 FMW0921924
नाव : आसाराम नागो नखाते
वडिलांचे नाव: नागो नखाते
घर क्रमांक : 326
वय : 69 लिंग : पुरुष
छायाचित्र उपलब्ध

954 RJY1214063
नाव : यशोदा आसाराम नखाते
पतीचे नाव: आसाराम नखाते
घर क्रमांक : 326
वय : 64 लिंग : महिला
छायाचित्र उपलब्ध

955 RJY1540541
नाव : सरिताबाई सदाशिव नखाते
पतीचे नाव: सदाशिव नखाते
घर क्रमांक : 326
वय : 43 लिंग : महिला
छायाचित्र उपलब्ध

956 FMW0920413
नाव : विनायक डोनू देशमूख
वडिलांचे नाव: डोनू देशमूख
घर क्रमांक : 327
वय : 61 लिंग : पुरुष
छायाचित्र उपलब्ध

957 FMW0920280
नाव : कांताबाई विनायक देशमूख
पतीचे नाव: विनायक देशमूख
घर क्रमांक : 327
वय : 56 लिंग : महिला
छायाचित्र उपलब्ध

958 RJY1214071
नाव : विजयकुमार विनायक देशमुख
वडिलांचे नाव: विनायक देशमुख
घर क्रमांक : 327
वय : 40 लिंग : पुरुष
छायाचित्र उपलब्ध

959 FMW0920306
नाव : चंद्रभागा वासूदेव नखाते
पतीचे नाव: वासूदेव नखाते
घर क्रमांक : 328
वय : 74 लिंग : महिला
छायाचित्र उपलब्ध

960 RJY1207265
नाव : रागीना रामचंद्र नखाते
पतीचे नाव: रामचंद्र नखाते
घर क्रमांक : 328
वय : 44 लिंग : महिला
छायाचित्र उपलब्ध

961 RJY1207273
नाव : रामचंद्र वासुदेव नखाते
वडिलांचे नाव: वासुदेव नखाते
घर क्रमांक : 328
वय : 43 लिंग : पुरुष
छायाचित्र उपलब्ध

962 RJY0962365
नाव : देवचंद वासुदेव नखाते
वडिलांचे नाव: वासुदेव नखाते
घर क्रमांक : 328
वय : 38 लिंग : पुरुष
छायाचित्र उपलब्ध

963 RJY6000251
नाव : सुनिता देवचंद नखाते
पतीचे नाव: देवचंद नखाते
घर क्रमांक : 328
वय : 34 लिंग : महिला
छायाचित्र उपलब्ध

964 RJY7364128
नाव : दुर्गेश कांबळी
वडिलांचे नाव: आनंदराव कांबळी
घर क्रमांक : 329
वय : 24 लिंग : पुरुष
छायाचित्र उपलब्ध

965 FMW0922146
नाव : निलकंठ वसंता कांबळी
वडिलांचे नाव: वसंता कांबळी
घर क्रमांक : 329
वय : 59 लिंग : पुरुष
छायाचित्र उपलब्ध

966 FMW0922005
नाव : निलिमा निलकंठ कांबळी
पतीचे नाव: निळकंठ कांबळी
घर क्रमांक : 329
वय : 54 लिंग : महिला
छायाचित्र उपलब्ध

967 FMW0921627
नाव : आनंदराव वसंता कांबळी
वडिलांचे नाव: वसंता कांबळी
घर क्रमांक : 329
वय : 54 लिंग : पुरुष
छायाचित्र उपलब्ध

968 FMW0921718
नाव : अनिता आनंदराव कांबळी
पतीचे नाव: आनंदराव कांबळी
घर क्रमांक : 329
वय : 49 लिंग : महिला
छायाचित्र उपलब्ध

969 FMW0979328
नाव : हरीचंद्र वसंता कांबळी
वडिलांचे नाव: वसंता कांबळी
घर क्रमांक : 329
वय : 46 लिंग : पुरुष
छायाचित्र उपलब्ध

970 FMW0920884
नाव : अर्चना हरीश्चंद्र कांबळी
पतीचे नाव: हरीश्चंद्र कांबळी
घर क्रमांक : 329
वय : 41 लिंग : महिला
छायाचित्र उपलब्ध

971 FMW0921056
नाव : रमेंश वकटू आदे
वडिलांचे नाव: वकटू आदे
घर क्रमांक : 335
वय : 52 लिंग : पुरुष
छायाचित्र उपलब्ध

972 FMW0979906
नाव : रेखा रमेश आदे
पतीचे नाव: रमेश आदे
घर क्रमांक : 335
वय : 49 लिंग : महिला
छायाचित्र उपलब्ध

973 RJY6987507
नाव : सुधीर रमेश आदे
वडिलांचे नाव: रमेश आदे
घर क्रमांक : 335
वय : 25 लिंग : पुरुष
छायाचित्र उपलब्ध

974 RJY6040349
नाव : प्रल्हाद मनोहर जेंगठे
वडिलांचे नाव: मनोहर जेंगठे
घर क्रमांक : 335
वय : 34 लिंग : पुरुष
छायाचित्र उपलब्ध

975 FMW0920603
नाव : रामदास. शिवराम. राऊत
वडिलांचे नाव: शिवराम. राऊत
घर क्रमांक : 337
वय : 64 लिंग : पुरुष
छायाचित्र उपलब्ध

976 RJY0008482
नाव : तारा रामदास. राऊत
पतीचे नाव: रामदास. राऊत
घर क्रमांक : 337
वय : 60 लिंग : महिला
छायाचित्र उपलब्ध

977 RJY0962373
नाव : पून्यवर्धन रामदास राउत
वडिलांचे नाव: रामदास राउत
घर क्रमांक : 337
वय : 39 लिंग : पुरुष
छायाचित्र उपलब्ध

978 RJY6228548
नाव : कविता पुण्यावर्धन राऊत
पतीचे नाव: पुण्यावर्धन राऊत
घर क्रमांक : 337
वय : 36 लिंग : महिला
छायाचित्र उपलब्ध

979 FMW0920579
नाव : वसंता मगर आदे
वडिलांचे नाव: मगर आदे
घर क्रमांक : 338
वय : 56 लिंग : पुरुष
छायाचित्र उपलब्ध

980 FMW0920504
नाव : वनिता वसंता आदे
पतीचे नाव: वसंता आदे
घर क्रमांक : 338
वय : 54 लिंग : महिला
छायाचित्र उपलब्ध

981 RJY7408727
नाव : शिल्पा सुभाष आदे
पतीचे नाव: सुभाष आदे
घर क्रमांक : 338
वय : 30 लिंग : महिला
छायाचित्र उपलब्ध

982 RJY6905970
नाव : चंद्रशेखर वसंता आदे
वडिलांचे नाव: वसंता आदे
घर क्रमांक : 338
वय : 29 लिंग : पुरुष
छायाचित्र उपलब्ध

983 FMW0921882
नाव : रुषी हरीजी आदे
वडिलांचे नाव: हरीजी आदे
घर क्रमांक : 340
वय : 67 लिंग : पुरुष
छायाचित्र उपलब्ध

984 FMW0979922
नाव : विमल रुषी आदे
पतीचे नाव: रुषी आदे
घर क्रमांक : 340
वय : 52 लिंग : महिला
छायाचित्र उपलब्ध

985 RJY6902720
नाव : तुळशीदास ऋषी आदे
वडिलांचे नाव: ऋषी आदे
घर क्रमांक : 340
वय : 33 लिंग : पुरुष
छायाचित्र उपलब्ध

986 RJY6902738
नाव : कोमल तुळशीदास आदे
पतीचे नाव: तुळशीदास आदे
घर क्रमांक : 340
वय : 30 लिंग : महिला
छायाचित्र उपलब्ध

987 RJY6902746
नाव : दयाराम ऋशी आदे
वडिलांचे नाव: ऋशी आदे
घर क्रमांक : 340
वय : 28 लिंग : पुरुष
छायाचित्र उपलब्ध

988 FMW1130061
नाव : चंद्रभागा सूकदेव शेंडे
पतीचे नाव: सूकदेव शेंडे
घर क्रमांक : 341
वय : 68 लिंग : महिला
छायाचित्र उपलब्ध

989 FMW0922351
नाव : पूरूषोत्तम. किसन तूपटे
वडिलांचे नाव: किसन तूपटे
घर क्रमांक : 342
वय : 59 लिंग : पुरुष
छायाचित्र उपलब्ध

990 FMW0922195
नाव : प्रमिला पूरूषोत्तम. तूपटे
पतीचे नाव: पूरूषोत्तम. तूपटे
घर क्रमांक : 342
वय : 54 लिंग : महिला
छायाचित्र उपलब्ध

991 FMW0921999
नाव : राजू किसन तूपटे
वडिलांचे नाव: किसन तूपटे
घर क्रमांक : 342
वय : 49 लिंग : पुरुष
छायाचित्र उपलब्ध

992 FMW0922211
नाव : शोभा राजु तुपटे
पतीचे नाव: राजु तुपटे
घर क्रमांक : 342
वय : 46 लिंग : महिला
छायाचित्र उपलब्ध

993 RJY6665038
नाव : शरद पुरुशोत्तम तूपटे
वडिलांचे नाव: पुरुशोत्तम तूपटे
घर क्रमांक : ३४२
वय : 32 लिंग : पुरुष
छायाचित्र उपलब्ध

994 RJY6986996
नाव : दिलीप सुरेश तुपटे
वडिलांचे नाव: सुरेश तुपटे
घर क्रमांक : 345
वय : 28 लिंग : पुरुष
छायाचित्र उपलब्ध

995 RJY7377237
नाव : प्रणीत राऊत
वडिलांचे नाव: दिवाकर राऊत
घर क्रमांक : 345
वय : 25 लिंग : पुरुष
छायाचित्र उपलब्ध

996 RJY6311062
नाव : संदीप सुरेश तुपट
वडिलांचे नाव: सुरेश तुपट
घर क्रमांक : ३४५
वय : 31 लिंग : पुरुष
छायाचित्र उपलब्ध

997 FMW0922245
नाव : रूखमाबाई विठोबा तुपटे
पतीचे नाव: विठोबा तुपटे
घर क्रमांक : 345
वय : 76 लिंग : महिला
छायाचित्र उपलब्ध

998 RJY0008492
नाव : सूरेश विठोबा तुपटे
वडिलांचे नाव: विठोबा तुपटे
घर क्रमांक : 345
वय : 53 लिंग : पुरुष
छायाचित्र उपलब्ध

999 RJY1207323
नाव : सुरेखा सुरेश तुपटे
पतीचे नाव: सुरेश तुपटे
घर क्रमांक : 345
वय : 48 लिंग : महिला
छायाचित्र उपलब्ध

1000 RJY0008511
नाव : महेंद्र श्रीराम. तुपटे
वडिलांचे नाव: श्रीराम. तुपटे
घर क्रमांक : 346
वय : 56 लिंग : पुरुष
छायाचित्र उपलब्ध

1001 FMW0979534
नाव : महानंदा महेंद्र तुपटे
पतीचे नाव: महेंद्र तुपटे
घर क्रमांक : 346
वय : 50 लिंग : महिला
छायाचित्र उपलब्ध

1002 FMW0920058
नाव : सुधाकर केशव मेश्राम
वडिलांचे नाव: केशव मेश्राम
घर क्रमांक : 347
वय : 53 लिंग : पुरुष
छायाचित्र उपलब्ध

1003 FMW1130178
नाव : मधुकर केशव मेश्राम
वडिलांचे नाव: केशव मेश्राम
घर क्रमांक : 347
वय : 46 लिंग : पुरुष
छायाचित्र उपलब्ध

1004 FMW0979542
नाव : मनोरमा मनोहर मेश्राम
पतीचे नाव: मनोहर मेश्राम
घर क्रमांक : 347
वय : 44 लिंग : महिला
छायाचित्र उपलब्ध

1005 FMW1130186
नाव : मंदा मधुकर मेश्राम
पतीचे नाव: मधुकर मेश्राम
घर क्रमांक : 347
वय : 43 लिंग : महिला
छायाचित्र उपलब्ध

1006 RJY6665053
नाव : जितेंद्र सुधाकर मेश्राम
वडिलांचे नाव: सुधाकर मेश्राम
घर क्रमांक : ३४७
वय : 34 लिंग : पुरुष
छायाचित्र उपलब्ध

1007 RJY6987325
नाव : अविना जेतेंद्र मेश्राम
पतीचे नाव: जेतेंद्र मेश्राम
घर क्रमांक : 347
वय : 30 लिंग : महिला
छायाचित्र उपलब्ध

1008 RJY7365596
नाव : शैलेश मेश्राम
वडिलांचे नाव: मनोहर मेश्राम
घर क्रमांक : 347
वय : 22 लिंग : पुरुष
छायाचित्र उपलब्ध

1009 FMW0979930
नाव : दिवाकर सुखदेव राऊत
वडिलांचे नाव: सुखदेव राऊत
घर क्रमांक : 349
वय : 50 लिंग : पुरुष
छायाचित्र उपलब्ध

1010 FMW0979583
नाव : ज्ञानेश्वर सुखदेव राऊत
वडिलांचे नाव: सुखदेव राऊत
घर क्रमांक : 349
वय : 48 लिंग : पुरुष
छायाचित्र उपलब्ध

1011 FMW0979823
नाव : रूपाली दिवाकर राऊत
पतीचे नाव: दिवाकर राऊत
घर क्रमांक : 349
वय : 46 लिंग : महिला
छायाचित्र उपलब्ध

1012 RJY0961607
नाव : ज्योश्ना ज्ञानेश्वर राऊत
पतीचे नाव: ज्ञानेश्वर राऊत
घर क्रमांक : 349
वय : 42 लिंग : महिला
छायाचित्र उपलब्ध

1013 RJY0961599
नाव : रेखा सुधाकर राऊत
पतीचे नाव: सुधाकर राऊत
घर क्रमांक : 349
वय : 40 लिंग : महिला
छायाचित्र उपलब्ध

1014 RJY7380348
नाव : प्रणय राऊत
वडिलांचे नाव: दिवाकर राऊत
घर क्रमांक : महाराष्ट्र
वय : 23 लिंग : पुरुष
छायाचित्र उपलब्ध

1015 FMW0979815
नाव : उर्मिला शंकर राऊत
पतीचे नाव: शंकर राऊत
घर क्रमांक : 350
वय : 62 लिंग : महिला
छायाचित्र उपलब्ध

1016 RJY6987283
नाव : गोवर्धन शंकर राउत
वडिलांचे नाव: शंकर राउत
घर क्रमांक : 350
वय : 40 लिंग : पुरुष
छायाचित्र उपलब्ध

1017 RJY1540418
नाव : विजय शंकर राऊत
वडिलांचे नाव: शंकर राऊत
घर क्रमांक : 350
वय : 35 लिंग : पुरुष
छायाचित्र उपलब्ध

1018 RJY6665103
नाव : गायत्री गोवर्धन राऊत
पतीचे नाव: गोवर्धन राऊट
घर क्रमांक : ३५०
वय : 33 लिंग : महिला
छायाचित्र उपलब्ध

1019 RJY6711147
नाव : भारती विजय राऊत
पतीचे नाव: विजय राऊत
घर क्रमांक : ३५०
वय : 30 लिंग : महिला
छायाचित्र उपलब्ध

1020 FMW0920736
नाव : गोमा किसन भूसारी
वडिलांचे नाव: किसन भूसारी
घर क्रमांक : 352
वय : 69 लिंग : पुरुष
छायाचित्र उपलब्ध

1021 RJY1540491
नाव : रूपचंद गोमाजी भुसारी
वडिलांचे नाव: गोमाजी भुसारी
घर क्रमांक : 352
वय : 36 लिंग : पुरुष
छायाचित्र उपलब्ध

1022 RJY6040323
नाव : ताराचंद गोमाजी भुसारि
वडिलांचे नाव: गोमाजी भुसारि
घर क्रमांक : 352
वय : 34 लिंग : पुरुष
छायाचित्र उपलब्ध

1023 RJY1540426
नाव : शारदाबाई रूपचंद भूसारी
पतीचे नाव: रूपचंद भूसारी
घर क्रमांक : 352
वय : 34 लिंग : महिला
छायाचित्र उपलब्ध

1024 RJY6902985
नाव : शीतल ताराचंद भुसारी
पतीचे नाव: ताराचंद भुसारी
घर क्रमांक : 352
वय : 28 लिंग : महिला
छायाचित्र उपलब्ध

1025 FMW0979716
नाव : हिरालाल बिसन भुसारी
वडिलांचे नाव: बिसन भुसारी
घर क्रमांक : 353
वय : 49 लिंग : पुरुष
छायाचित्र उपलब्ध

1026 FMW0979260
नाव : ललीता हिरालाल भुसारी
पतीचे नाव: हिरालाल भुसारी
घर क्रमांक : 353
वय : 47 लिंग : महिला
छायाचित्र उपलब्ध

1027 RJY7391220
नाव : दिनेश हिरालाल भुसारी
वडिलांचे नाव: हिरालाल भुसारी
घर क्रमांक : 353
वय : 26 लिंग : पुरुष
छायाचित्र उपलब्ध

1028 RJY0961631
नाव : धुरपता भगरथ वाटगूरे
पतीचे नाव: भगरथ वाटगूरे
घर क्रमांक : 355
वय : 62 लिंग : महिला
छायाचित्र उपलब्ध

1029 RJY0008537
नाव : गजानन भगरथ वाटगूरे
वडिलांचे नाव: भगरथ वाटगूरे
घर क्रमांक : 355
वय : 50 लिंग : पुरुष
छायाचित्र उपलब्ध

1030 FMW0921890
नाव : देवांगना गजान वाटगुरे
पतीचे नाव: गजान वाटगुरे
घर क्रमांक : 355
वय : 46 लिंग : महिला
छायाचित्र उपलब्ध

1031 RJY0961649
नाव : राजेंद्र भगरथ वाटगुरे
वडिलांचे नाव: भगरथ वाटगुरे
घर क्रमांक : 355
वय : 39 लिंग : पुरुष
छायाचित्र उपलब्ध

1032 RJY0961656
नाव : रामहरी भगरथ वाटगुरे
वडिलांचे नाव: भगरथ वाटगुरे
घर क्रमांक : 355
वय : 37 लिंग : पुरुष
छायाचित्र उपलब्ध

1033 RJY6903025
नाव : पोर्णिमा रामहरि वाटगुरे
पतीचे नाव: रामहरि वाटगुरे
घर क्रमांक : 355
वय : 32 लिंग : महिला
छायाचित्र उपलब्ध

1034 RJY7387871
नाव : चक्रधर गजानन वाटगुरे
वडिलांचे नाव: गजानन वाटगुरे
घर क्रमांक : 355
वय : 29 लिंग : पुरुष
छायाचित्र उपलब्ध

1035 RJY6987150
नाव : नंदकिशोर गजानन वाटगुरे
वडिलांचे नाव: गजानन वाटगुरे
घर क्रमांक : 355
वय : 25 लिंग : पुरुष
छायाचित्र उपलब्ध

1036 RJY6311039
नाव : विलास गुलाब सांगोडे
वडिलांचे नाव: गुलाब सांगोडे
घर क्रमांक : ३५६
वय : 35 लिंग : पुरुष
छायाचित्र उपलब्ध

1037 FMW0922765
नाव : गुलाब नारायन सांगोळे
वडिलांचे नाव: नारायन सांगोळे
घर क्रमांक : 356
वय : 66 लिंग : पुरुष
छायाचित्र उपलब्ध

1038 RJY0008581
नाव : शंकर तूळशिराम. आदे
वडिलांचे नाव: तूळशिराम. आदे
घर क्रमांक : 358
वय : 54 लिंग : पुरुष
छायाचित्र उपलब्ध

1039 RJY0008571
नाव : मोरेश्वर तूळशिराम. आदे
वडिलांचे नाव: तूळशिराम. आदे
घर क्रमांक : 358
वय : 52 लिंग : पुरुष
छायाचित्र उपलब्ध

1040 FMW0922526
नाव : सुनिता मोरेश्वर आदे
पतीचे नाव: मोरेश्वर आदे
घर क्रमांक : 358
वय : 49 लिंग : महिला
छायाचित्र उपलब्ध

1041 FMW0009795
नाव : दयाराम. तूळशिराम. आदे
वडिलांचे नाव: तूळशिराम. आदे
घर क्रमांक : 358
वय : 49 लिंग : पुरुष
छायाचित्र उपलब्ध

1042 RJY0961664
नाव : श्रीराम तुळशीराम आदे
वडिलांचे नाव: तुळशीराम आदे
घर क्रमांक : 358
वय : 47 लिंग : पुरुष
छायाचित्र उपलब्ध

1043 FMW0979989
नाव : वनिता दयाराम आदे
पतीचे नाव: दयाराम आदे
घर क्रमांक : 358
वय : 46 लिंग : महिला
छायाचित्र उपलब्ध

1044 FMW0979740
नाव : शारदा श्रीराम आदे
पतीचे नाव: श्रीराम आदे
घर क्रमांक : 358
वय : 44 लिंग : महिला
छायाचित्र उपलब्ध

1045 RJY1207125
नाव : चंद्रकला शंकर आदे
वडिलांचे नाव: शंकर आदे
घर क्रमांक : 359
वय : 35 लिंग : महिला
छायाचित्र उपलब्ध

1046 RJY0962399
नाव : वंदना प्रदीप वारगुरे
पतीचे नाव: प्रदीप वारगुरे
घर क्रमांक : 359
वय : 38 लिंग : महिला
छायाचित्र उपलब्ध

1047 RJY0008602
नाव : परसराम. नारायन वाटगूरे
वडिलांचे नाव: नारायन वाटगूरे
घर क्रमांक : 359
वय : 66 लिंग : पुरुष
छायाचित्र उपलब्ध

1048 RJY0961672
नाव : निर्मला परसराम वाटगूरे
पतीचे नाव: परसराम वाटगूरे
घर क्रमांक : 359
वय : 60 लिंग : महिला
छायाचित्र उपलब्ध

1049 RJY0008610
नाव : प्रदीप परसराम. वाटगूरे
वडिलांचे नाव: परसराम. वाटगूरे
घर क्रमांक : 359
वय : 50 लिंग : पुरुष
छायाचित्र उपलब्ध

1050 FMW0979773
नाव : अनंता परसराम वाटगुरे
वडिलांचे नाव: परसराम वाटगुरे
घर क्रमांक : 359
वय : 45 लिंग : पुरुष
छायाचित्र उपलब्ध

1051 RJY1540483
नाव : अक्षराबाई अनंता वाटगूरे
पतीचे नाव: अनंता वाटगूरे
घर क्रमांक : 359
वय : 39 लिंग : महिला
छायाचित्र उपलब्ध

1052 RJY0962407
नाव : फकिरा काशीराम. वाटगूरे
वडिलांचे नाव: काशीराम. वाटगूरे
घर क्रमांक : 360
वय : 64 लिंग : पुरुष
छायाचित्र उपलब्ध

1053 RJY0008628
नाव : सूमित्रा फकिरा वाटगूरे
पतीचे नाव: फकिरा वाटगूरे
घर क्रमांक : 360
वय : 58 लिंग : महिला
छायाचित्र उपलब्ध

1054 FMW0978783
नाव : सुधिर फकीरा वाटगुरे
वडिलांचे नाव: फकीरा वाटगुरे
घर क्रमांक : 360
वय : 39 लिंग : पुरुष
छायाचित्र उपलब्ध

1055 RJY6665046
नाव : अरुणा सुधीर वाटगुरे
पतीचे नाव: सुधीर वाटगुरे
घर क्रमांक : ३६०
वय : 32 लिंग : महिला
छायाचित्र उपलब्ध

1056 FMW0009852
नाव : रूपचंद सदाशीव गुरनुले
वडिलांचे नाव: सदाशीव गुरनुले
घर क्रमांक : 362
वय : 52 लिंग : पुरुष
छायाचित्र उपलब्ध

1057 FMW0920314
नाव : वसंता बालाजी भुरके
वडिलांचे नाव: बालाजी भुरके
घर क्रमांक : 364
वय : 68 लिंग : पुरुष
छायाचित्र उपलब्ध

1058 FMW0920462
नाव : मंदाबाई वसंत भुरके
पतीचे नाव: वसंत भुरके
घर क्रमांक : 364
वय : 58 लिंग : महिला
छायाचित्र उपलब्ध

1059 RJY1214089
नाव : देवानंद वसंता भुरके
वडिलांचे नाव: वसंता भुरके
घर क्रमांक : 364
वय : 38 लिंग : पुरुष
छायाचित्र उपलब्ध

1060 FMW0920249
नाव : बाबुराव पांडू मोहुर्ले
वडिलांचे नाव: पांडू मोहुर्ले
घर क्रमांक : 365
वय : 64 लिंग : पुरुष
छायाचित्र उपलब्ध

1061 FMW0920231
नाव : निर्मला बाबुराव मोहुर्ले
पतीचे नाव: बाबुराव मोहुर्ले
घर क्रमांक : 365
वय : 59 लिंग : महिला
छायाचित्र उपलब्ध

1062 RJY0008636
नाव : श्रावन मूकूंदा बगमारे
वडिलांचे नाव: मूकूंदा बगमारे
घर क्रमांक : 366
वय : 65 लिंग : पुरुष
छायाचित्र उपलब्ध

1063 RJY0008644
नाव : सरीता श्रावण बगमारे
पतीचे नाव: श्रावण बगमारे
घर क्रमांक : 366
वय : 65 लिंग : महिला
छायाचित्र उपलब्ध

1064 RJY7410137
नाव : रामेश्वर श्रावण बगमारे
वडिलांचे नाव: श्रावण बगमारे
घर क्रमांक : 366
वय : 21 लिंग : पुरुष
छायाचित्र उपलब्ध

1065 FMW0979948
नाव : देवकन्या रूपचंद गुरनुले
पतीचे नाव: रूपचंद गुरनुले
घर क्रमांक : 367
वय : 46 लिंग : महिला
छायाचित्र उपलब्ध

1066 RJY0008650
नाव : वसंता शंकर फूंडे
वडिलांचे नाव: शंकर फूंडे
घर क्रमांक : 368
वय : 63 लिंग : पुरुष
छायाचित्र उपलब्ध

1067 FMW0922443
नाव : वनिता वंसंत फूंडे
पतीचे नाव: वंसंत फूंडे
घर क्रमांक : 368
वय : 59 लिंग : महिला
छायाचित्र उपलब्ध

1068 FMW0920033
नाव : ज्ञानेश्वर महादेव लाडे
वडिलांचे नाव: महादेव लाडे
घर क्रमांक : 369
वय : 56 लिंग : पुरुष
छायाचित्र उपलब्ध

1069 FMW0922427
नाव : अर्चना ज्ञानेश्वर लाडे
पतीचे नाव: ज्ञानेश्वर लाडे
घर क्रमांक : 369
वय : 46 लिंग : महिला
छायाचित्र उपलब्ध

1070 RJY7280241
नाव : अंकिता लाडे
वडिलांचे नाव: ज्ञानेश्वर लाडे
घर क्रमांक : 369
वय : 24 लिंग : महिला
छायाचित्र उपलब्ध

1071 FMW0980003
नाव : विनायक काशीराम. कूंभरे
वडिलांचे नाव: काशीराम. कूंभरे
घर क्रमांक : 370
वय : 63 लिंग : पुरुष
छायाचित्र उपलब्ध

1072 RJY0008660
नाव : पुष्पा विनायक कूंभरे
पतीचे नाव: विनायक कूंभरे
घर क्रमांक : 370
वय : 58 लिंग : महिला
छायाचित्र उपलब्ध

1073 RJY1007368
नाव : महेश विनायक कुंभरे
वडिलांचे नाव: विनायक कुंभरे
घर क्रमांक : 370
वय : 35 लिंग : पुरुष
छायाचित्र उपलब्ध

1074 RJY6902977
नाव : रजनी महेश कुंभरे
पतीचे नाव: महेश कुंभरे
घर क्रमांक : 370
वय : 33 लिंग : महिला
छायाचित्र उपलब्ध

1075 RJY6310759
नाव : ताराचंद हरिदास कुम्बरे
वडिलांचे नाव: हरिदास कुम्बरे
घर क्रमांक : ३७१
वय : 34 लिंग : पुरुष
छायाचित्र उपलब्ध

1076 RJY6310742
नाव : उज्वाला दुधराम कुंबरे
पतीचे नाव: दुधराम कुंबरे
घर क्रमांक : ३७१
वय : 31 लिंग : महिला
छायाचित्र उपलब्ध

1077 FMW0922450
नाव : हरीदास गंगाराम कुंभरे
वडिलांचे नाव: गंगाराम कुंभरे
घर क्रमांक : 371
वय : 64 लिंग : पुरुष
छायाचित्र उपलब्ध

1078 FMW0922724
नाव : प्रमिला हरिदास कुंभरे
पतीचे नाव: हरिदास कुंभरे
घर क्रमांक : 371
वय : 54 लिंग : महिला
छायाचित्र उपलब्ध

1079 RJY0961706
नाव : दुधराम हरीदास कुंभरे
वडिलांचे नाव: हरीदास कुंभरे
घर क्रमांक : 371
वय : 37 लिंग : पुरुष
छायाचित्र उपलब्ध

1080 RJY1207141
नाव : प्रल्हाद मारोती चंडीकार
वडिलांचे नाव: मारोती चंडीकार
घर क्रमांक : 376
वय : 41 लिंग : पुरुष
छायाचित्र उपलब्ध

1081 RJY7380355
नाव : अविनाश केशव
वडिलांचे नाव: केशव कुंभरे
घर क्रमांक : महाराष्ट्र
वय : 24 लिंग : पुरुष
छायाचित्र उपलब्ध

1082 RJY0961714
नाव : केशव बकाराम कुंभरे
वडिलांचे नाव: बकाराम कुंभरे
घर क्रमांक : 377
वय : 58 लिंग : पुरुष
छायाचित्र उपलब्ध

1083 RJY1207281
नाव : कौशल्या केशव कुंभरे
पतीचे नाव: केशव कुंभरे
घर क्रमांक : 377
वय : 53 लिंग : महिला
छायाचित्र उपलब्ध

1084 FMW1130251
नाव : लक्ष्मण बकाराम कुंभरे
वडिलांचे नाव: बकाराम कुंभरे
घर क्रमांक : 377
वय : 49 लिंग : पुरुष
छायाचित्र उपलब्ध

1085 FMW1130269
नाव : प्रतिमा लक्ष्मण कुंभरे
पतीचे नाव: लक्ष्मण कुंभरे
घर क्रमांक : 377
वय : 45 लिंग : महिला
छायाचित्र उपलब्ध

1086 RJY0008680
नाव : सुनिता गोपीचंद अलोने
पतीचे नाव: गोपीचंद अलोने
घर क्रमांक : 378
वय : 60 लिंग : महिला
छायाचित्र उपलब्ध

1087 FMW0978882
नाव : शिला आत्माराम जेंगठे
पतीचे नाव: आत्माराम जेंगठे
घर क्रमांक : 379
वय : 57 लिंग : महिला
छायाचित्र उपलब्ध

1088 RJY0008690
नाव : मधूकर वासूदेव मोहूर्ले
वडिलांचे नाव: वासूदेव मोहूर्ले
घर क्रमांक : 380
वय : 53 लिंग : पुरुष
छायाचित्र उपलब्ध

1089 RJY1214097
नाव : मंदा मधूकर मोहूर्ले
पतीचे नाव: मधूकर मोहूर्ले
घर क्रमांक : 380
वय : 51 लिंग : महिला
छायाचित्र उपलब्ध

1090 RJY6614887
नाव : सचिन मधुकर मोहुर्ले
वडिलांचे नाव: मधुकर मोहुर्ले
घर क्रमांक : 380
वय : 30 लिंग : पुरुष
छायाचित्र उपलब्ध

1091 RJY6987457
नाव : संदीप मधुकर मोहुर्ले
वडिलांचे नाव: मधुकर मोहुर्ले
घर क्रमांक : 380
वय : 27 लिंग : पुरुष
छायाचित्र उपलब्ध

1092 RJY0008719
नाव : रसिका बिसन कावळे
वडिलांचे नाव: बिसन कावळे
घर क्रमांक : 383
वय : 69 लिंग : महिला
छायाचित्र उपलब्ध

1093 RJY6310767
नाव : शंकर बिशन कावळे
वडिलांचे नाव: बिशन कावळे
घर क्रमांक : ३८३
वय : 32 लिंग : पुरुष
छायाचित्र उपलब्ध

1094 RJY6987317
नाव : माधुरी शंकर कावळे
पतीचे नाव: शंकर कावळे
घर क्रमांक : 383
वय : 31 लिंग : महिला
छायाचित्र उपलब्ध

1095 RJY6987424
नाव : काशिनाथ सुरेश कावळे
वडिलांचे नाव: सुरेश कावळे
घर क्रमांक : 384
वय : 26 लिंग : पुरुष
छायाचित्र उपलब्ध

1096 RJY0008727
नाव : दाजीबा नागो कावळे
वडिलांचे नाव: नागो कावळे
घर क्रमांक : 384
वय : 66 लिंग : पुरुष
छायाचित्र उपलब्ध

1097 RJY0962423
नाव : जासुंदा सुरेश कावळे
पतीचे नाव: सुरेश कावळे
घर क्रमांक : 384
वय : 48 लिंग : महिला
छायाचित्र उपलब्ध

1098 FMW0922294
नाव : रमेश दाजीबा कावळे
वडिलांचे नाव: दाजीबा कावळे
घर क्रमांक : 384
वय : 46 लिंग : पुरुष
छायाचित्र उपलब्ध

1099 FMW0922542
नाव : रेखा रमेश कावळे
पतीचे नाव: रमेश कावळे
घर क्रमांक : 384
वय : 41 लिंग : महिला
छायाचित्र उपलब्ध

1100 FMW0922435
नाव : धनराज दाजिबा कावळे
वडिलांचे नाव: दाजिबा कावळे
घर क्रमांक : 384
वय : 39 लिंग : पुरुष
छायाचित्र उपलब्ध

1101 RJY7391337
नाव : अंकुश सुरेश कावळे
वडिलांचे नाव: सुरेश कावळे
घर क्रमांक : 384
वय : 24 लिंग : पुरुष
छायाचित्र उपलब्ध

1102 RJY7433493
नाव : प्रेमानंद रमेश कावळे
वडिलांचे नाव: रमेश कावळे
घर क्रमांक : 384
वय : 22 लिंग : पुरुष
छायाचित्र उपलब्ध

1103 FMW0921973
नाव : मनोहर पांडू जेंगठे
वडिलांचे नाव: पांडू जेंगठे
घर क्रमांक : 385
वय : 64 लिंग : पुरुष
छायाचित्र उपलब्ध

1104 FMW0922088
नाव : मिरा मनोहर जेंगठे
पतीचे नाव: मनोहर जेंगठे
घर क्रमांक : 385
वय : 60 लिंग : महिला
छायाचित्र उपलब्ध

1105 RJY1007376
नाव : श्रीकृष्ण मनोहर जेंगठे
वडिलांचे नाव: मनोहर जेंगठे
घर क्रमांक : 385
वय : 37 लिंग : पुरुष
छायाचित्र उपलब्ध

1106 RJY6665137
नाव : नवनाथ जेंगठे
वडिलांचे नाव: मनोहर जेंगठे
घर क्रमांक : ३८५
वय : 31 लिंग : पुरुष
छायाचित्र उपलब्ध

1107 RJY7426513
नाव : दमयंती नवनाथ जेंगठे
पतीचे नाव: नवनाथ जेंगठे
घर क्रमांक : 385
वय : 28 लिंग : महिला
छायाचित्र उपलब्ध

1108 RJY6711162
नाव : कल्पना गोवर्धन आदे
पतीचे नाव: गोवर्धन आदे
घर क्रमांक : ३८९
वय : 40 लिंग : महिला
छायाचित्र उपलब्ध

1109 RJY0008743
नाव : विठोबा पांडूरंग जेंगठे
वडिलांचे नाव: पांडूरंग जेंगठे
घर क्रमांक : 390
वय : 59 लिंग : पुरुष
छायाचित्र उपलब्ध

1110 RJY0961722
नाव : रूखमा विठोबा जेंगठे
वडिलांचे नाव: विठोबा जेंगठे
घर क्रमांक : 390
वय : 55 लिंग : महिला
छायाचित्र उपलब्ध

1111 RJY0961730
नाव : गोपिका विठोबा जेंगठे
पतीचे नाव: विठोबा जेंगठे
घर क्रमांक : 390
वय : 53 लिंग : महिला
छायाचित्र उपलब्ध

1112 RJY7391345
नाव : आशीष विठोबा जेंगठे
वडिलांचे नाव: विठोबा जेंगठे
घर क्रमांक : 390
वय : 26 लिंग : पुरुष
छायाचित्र उपलब्ध

1113 FMW0921932
नाव : ज्योती लेनगुरे
पतीचे नाव: ओमप्रकाश लेनगुरे
घर क्रमांक : 391
वय : 54 लिंग : महिला
छायाचित्र उपलब्ध

1114 FMW0920025
नाव : ओमप्रकाश लेनगुरे
वडिलांचे नाव: निंबाजी लेनगुरे
घर क्रमांक : 391
वय : 59 लिंग : पुरुष
छायाचित्र उपलब्ध

1115 RJY6310999
नाव : वर्षा विनोद चौधरी
पतीचे नाव: विनोद चौधरी
घर क्रमांक : ३९३
वय : 37 लिंग : महिला
छायाचित्र उपलब्ध

1116 RJY0008759
नाव : वच्छला मारोती चौधरी
पतीचे नाव: मारोती चौधरी
घर क्रमांक : 393
वय : 66 लिंग : महिला
छायाचित्र उपलब्ध

1117 FMW0922518
नाव : विनोद मारोती चौधरी
वडिलांचे नाव: मारोती चौधरी
घर क्रमांक : 393
वय : 44 लिंग : पुरुष
छायाचित्र उपलब्ध

1118 RJY0961748
नाव : मंगल कारू मोहूर्ले
वडिलांचे नाव: कारू मोहूर्ले
घर क्रमांक : 398
वय : 63 लिंग : पुरुष
छायाचित्र उपलब्ध

1119 RJY0008799
नाव : गिता मंगल मोहूर्ले
पतीचे नाव: मंगल मोहूर्ले
घर क्रमांक : 398
वय : 57 लिंग : महिला
छायाचित्र उपलब्ध

1120 RJY0962449
नाव : सरिता मंगल मोहुर्ले
वडिलांचे नाव: मंगल मोहुर्ले
घर क्रमांक : 398
वय : 41 लिंग : महिला
छायाचित्र उपलब्ध

1121 RJY0008769
नाव : सिंधू बारीकराव चौधरी
पतीचे नाव: बारीकराव चौधरी
घर क्रमांक : 400
वय : 55 लिंग : महिला
छायाचित्र उपलब्ध

1122 FMW0920926
नाव : विठाबाई बाबुराव चुन्ने
पतीचे नाव: बाबुराव चुन्ने
घर क्रमांक : 400
वय : 68 लिंग : महिला
छायाचित्र उपलब्ध

1123 RJY1540442
नाव : नवनाथ बाबूराव चून्ने
वडिलांचे नाव: बाबूराव चून्ने
घर क्रमांक : 400
वय : 35 लिंग : पुरुष
छायाचित्र उपलब्ध

1124 RJY1540517
नाव : दिना डोनु देशमूख
वडिलांचे नाव: डोनु देशमूख
घर क्रमांक : 404
वय : 66 लिंग : पुरुष
छायाचित्र उपलब्ध

1125 FMW0920652
नाव : दामाजी डोनु देशमुख
वडिलांचे नाव: डोनु देशमुख
घर क्रमांक : 404
वय : 72 लिंग : पुरुष
छायाचित्र उपलब्ध

1126 FMW0921015
नाव : सुमित्रा दामाजी देशमुख
पतीचे नाव: दामाजी देशमुख
घर क्रमांक : 404
वय : 69 लिंग : महिला
छायाचित्र उपलब्ध

1127 FMW0920827
नाव : पांडुरंग डोनुजी देशमूख
वडिलांचे नाव: डोनुजी देशमूख
घर क्रमांक : 404
वय : 60 लिंग : पुरुष
छायाचित्र उपलब्ध

1128 FMW0979245
नाव : उषाबाई पांडूरंग देशमूख
पतीचे नाव: पांडूरंग देशमूख
घर क्रमांक : 404
वय : 56 लिंग : महिला
छायाचित्र उपलब्ध

1129 FMW0922732
नाव : नवनाथ दामाजी देशमुख
वडिलांचे नाव: दामाजी देशमुख
घर क्रमांक : 404
वय : 44 लिंग : पुरुष
छायाचित्र उपलब्ध

1130 RJY0962431
नाव : मंजुषा नवनाथ देशमुख
पतीचे नाव: नवनाथ देशमुख
घर क्रमांक : 404
वय : 37 लिंग : महिला
छायाचित्र उपलब्ध

1131 RJY1540509
नाव : बंडु पांडुरंग देशमूख
वडिलांचे नाव: पांडुरंग देशमूख
घर क्रमांक : 404
वय : 37 लिंग : पुरुष
छायाचित्र उपलब्ध

1132 RJY6711261
नाव : गीता बंडू देशमुख
पतीचे नाव: बंडू देशमुख
घर क्रमांक : ४०४
वय : 31 लिंग : महिला
छायाचित्र उपलब्ध

1133 RJY7426273
नाव : करिश्मा नरेश देशमुख
पतीचे नाव: नरेश देशमुख
घर क्रमांक : 404
वय : 25 लिंग : महिला
छायाचित्र उपलब्ध

1134 RJY0008800
नाव : रामचंद्र कारू मोहूर्ले
वडिलांचे नाव: कारू मोहूर्ले
घर क्रमांक : 405
वय : 73 लिंग : पुरुष
छायाचित्र उपलब्ध

1135 RJY0008842
नाव : इंदीरा रामचंद्र मोहूर्ले
पतीचे नाव: रामचंद्र मोहूर्ले
घर क्रमांक : 405
वय : 66 लिंग : महिला
छायाचित्र उपलब्ध

1136 FMW0920496
नाव : अशोक रामचंद्र मोहुर्ले
वडिलांचे नाव: रामचंद्र मोहुर्ले
घर क्रमांक : 405
वय : 48 लिंग : पुरुष
छायाचित्र उपलब्ध

1137 FMW0979559
नाव : अल्काबाई अशोक मोहुर्ले
पतीचे नाव: अशोक मोहुर्ले
घर क्रमांक : 405
वय : 45 लिंग : महिला
छायाचित्र उपलब्ध

1138 FMW0920694
नाव : कविताबाई रामचंद्र मोहुर्ले
वडिलांचे नाव: रामचंद्र मोहुर्ले
घर क्रमांक : 405
वय : 44 लिंग : महिला
छायाचित्र उपलब्ध

1139 RJY0008818
नाव : शामराव देवराव राउत
वडिलांचे नाव: देवराव राउत
घर क्रमांक : 408
वय : 72 लिंग : पुरुष
छायाचित्र उपलब्ध

1140 RJY0962456
नाव : निर्मला शामराव राउत
पतीचे नाव: शामराव राउत
घर क्रमांक : 408
वय : 53 लिंग : महिला
छायाचित्र उपलब्ध

1141 FMW1130103
नाव : कैलास श्यामराव राऊत
वडिलांचे नाव: श्यामराव राऊत
घर क्रमांक : 408
वय : 44 लिंग : पुरुष
छायाचित्र उपलब्ध

1142 RJY6310858
नाव : ज्योती विलास राऊत
पतीचे नाव: विलास राऊत
घर क्रमांक : ४०८
वय : 35 लिंग : महिला
छायाचित्र उपलब्ध

1143 RJY6310866
नाव : विलास शामराव राऊत
वडिलांचे नाव: शामराव राऊत
घर क्रमांक : ४०८
वय : 34 लिंग : पुरुष
छायाचित्र उपलब्ध

1144 FMW0979914
नाव : गणपत पंढरी सोंदरकर
वडिलांचे नाव: पंढरी सोंदरकर
घर क्रमांक : 412
वय : 57 लिंग : पुरुष
छायाचित्र उपलब्ध

1145 FMW0922377
नाव : महानंदा गणपत सोंदरकर
पतीचे नाव: गणपत सोंदरकर
घर क्रमांक : 412
वय : 53 लिंग : महिला
छायाचित्र उपलब्ध

1146 RJY0008834
नाव : मंदा पंढरी सोंदरकर
पतीचे नाव: पंढरी सोंदरकर
घर क्रमांक : 412
वय : 51 लिंग : महिला
छायाचित्र उपलब्ध

1147 RJY6040356
नाव : मोहुर्ले पुरुषोत्तम रामभाउ
वडिलांचे नाव: रामभाउ मोहुर्ले
घर क्रमांक : 414
वय : 34 लिंग : पुरुष
छायाचित्र उपलब्ध

1148 RJY6738058
नाव : सुधाकर मनोहर भुते
वडिलांचे नाव: मनोहर भुते
घर क्रमांक : ४१४
वय : 30 लिंग : पुरुष
छायाचित्र उपलब्ध

1149 RJY0008868
नाव : रामभाऊ भुरा मोहूर्ले
वडिलांचे नाव: भूरा मोहूर्ले
घर क्रमांक : 414
वय : 67 लिंग : पुरुष
छायाचित्र उपलब्ध

1150 FMW0979112
नाव : इंदू कोठु निकोडे
पतीचे नाव: कोठु निकोडे
घर क्रमांक : 416
वय : 89 लिंग : महिला
छायाचित्र उपलब्ध

1151 FMW0979856
नाव : विलास शामराव निकोडे
वडिलांचे नाव: शामराव निकोडे
घर क्रमांक : 416
वय : 44 लिंग : पुरुष
छायाचित्र उपलब्ध

1152 RJY0008878
नाव : मनोहर मोतीराम. भूते
वडिलांचे नाव: मोतीराम. भूते
घर क्रमांक : 422
वय : 61 लिंग : पुरुष
छायाचित्र उपलब्ध

1153 RJY0008888
नाव : मनुरथा मनोहर भूते
वडिलांचे नाव: मनोहर भूते
घर क्रमांक : 422
वय : 56 लिंग : महिला
छायाचित्र उपलब्ध

1154 RJY6903082
नाव : प्रतिभा प्रभाकर भुते
पतीचे नाव: प्रभाकर भुते
घर क्रमांक : 422
वय : 32 लिंग : महिला
छायाचित्र उपलब्ध

1155 RJY6987606
नाव : ममता विनायक गुरनुले
वडिलांचे नाव: विनायक गुरनुले
घर क्रमांक : 423
वय : 29 लिंग : महिला
छायाचित्र उपलब्ध

1156 FMW0921536
नाव : विनायक धोंडू गुरुनुले
वडिलांचे नाव: धोंडू गुरुनुले
घर क्रमांक : 423
वय : 50 लिंग : पुरुष
छायाचित्र उपलब्ध

1157 FMW0921254
नाव : सुलभा विनायक गुरुनुले
पतीचे नाव: विनायक गुरुनुले
घर क्रमांक : 423
वय : 48 लिंग : महिला
छायाचित्र उपलब्ध

1158 FMW1130343
नाव : वामन सिताराम. मोहूर्ले
वडिलांचे नाव: सिताराम. मोहूर्ले
घर क्रमांक : 428
वय : 62 लिंग : पुरुष
छायाचित्र उपलब्ध

1159 RJY0008898
नाव : अनुसया वामन मोहूर्ले
पतीचे नाव: वामन मोहूर्ले
घर क्रमांक : 428
वय : 60 लिंग : महिला
छायाचित्र उपलब्ध

1160 FMW0979765
नाव : होमराज वामन मोहुर्ले
वडिलांचे नाव: वामन मोहुर्ले
घर क्रमांक : 428
वय : 38 लिंग : पुरुष
छायाचित्र उपलब्ध

1161 RJY6665160
नाव : योगिता हेमराज मोहुर्ले
पतीचे नाव: हेमराज मोहुर्ले
घर क्रमांक : ४२८
वय : 39 लिंग : महिला
छायाचित्र उपलब्ध

1162 RJY6665178
नाव : नवनाथ वामन मोहुर्ले
वडिलांचे नाव: वामन मोहुर्ले
घर क्रमांक : ४२८
वय : 33 लिंग : पुरुष
छायाचित्र उपलब्ध

1163 RJY6987184
नाव : सुर्यकांत नवनाथ मोहुर्ले
पतीचे नाव: नवनाथ मोहुर्ले
घर क्रमांक : 428
वय : 32 लिंग : महिला
छायाचित्र उपलब्ध

1164 RJY0008917
नाव : शारदा नामदेव मोहूर्ले
पतीचे नाव: नामदेव मोहूर्ले
घर क्रमांक : 429
वय : 66 लिंग : महिला
छायाचित्र उपलब्ध

1165 RJY0962464
नाव : मच्छिंद्र नामदेव मोहुर्ले
वडिलांचे नाव: नामदेव मोहुर्ले
घर क्रमांक : 429
वय : 45 लिंग : पुरुष
छायाचित्र उपलब्ध

1166 RJY7365547
नाव : समीर चंडीकार
वडिलांचे नाव: ईश्वर चंडीकार
घर क्रमांक : 501
वय : 24 लिंग : पुरुष
छायाचित्र उपलब्ध

1167 FMW0921544
नाव : भाविका मछींद्र मोहुर्ले
पतीचे नाव: मछींद्र मोहुर्ले
घर क्रमांक : 529
वय : 44 लिंग : महिला
छायाचित्र उपलब्ध

1168 RJY7354913
नाव : विशाल भूरके
वडिलांचे नाव: जयपाल भूरके
घर क्रमांक : 548
वय : 24 लिंग : पुरुष
छायाचित्र उपलब्ध

1169 RJY7365562
नाव : सागर मेश्राम
वडिलांचे नाव: गोपाल मेश्राम
घर क्रमांक : 805
वय : 24 लिंग : पुरुष
छायाचित्र उपलब्ध

1170 RJY0961698
नाव : सतीश बाबूराव मोहुर्ले
वडिलांचे नाव: बाबुराव मोहुर्ले
घर क्रमांक : 887
वय : 37 लिंग : पुरुष
छायाचित्र उपलब्ध

1171 RJY6863708
नाव : नैना नेपाल ढवळे
वडिलांचे नाव: नेपाल ढवळे
घर क्रमांक : 1034
वय : 27 लिंग : महिला
छायाचित्र उपलब्ध

1172 RJY6987333
नाव : जितेश रमेश कुथे
वडिलांचे नाव: रमेश कुथे
घर क्रमांक : 1080
वय : 30 लिंग : पुरुष
छायाचित्र उपलब्ध

1173 RJY6987358
नाव : नंदिनी जितेश कुथे
पतीचे नाव: जितेश कुथे
घर क्रमांक : 1080
वय : 27 लिंग : महिला
छायाचित्र उपलब्ध

1174 RJY6987598
नाव : काजोल सुरेश रामटेके
वडिलांचे नाव: सुरेश रामटेके
घर क्रमांक : 1141
वय : 29 लिंग : महिला
छायाचित्र उपलब्ध

1175 RJY6987713
नाव : आदर्श सुरेश रामटेके
वडिलांचे नाव: सुरेश रामटेके
घर क्रमांक : 1141
वय : 27 लिंग : पुरुष
छायाचित्र उपलब्ध

1176 RJY7380330
नाव : मुकेश गूरनुले
वडिलांचे नाव: रूपचंद गूरनुले
घर क्रमांक : महाराष्ट्र
वय : 23 लिंग : पुरुष
छायाचित्र उपलब्ध

1177 FMW0921106
नाव : मधूकर गणपत आदे
वडिलांचे नाव: गणपत आदे
घर क्रमांक : 224-2
वय : 60 लिंग : पुरुष
छायाचित्र उपलब्ध

1178 FMW1130160
नाव : कुंदा मधुकर आदे
पतीचे नाव: मधुकर आदे
घर क्रमांक : 224-2
वय : 54 लिंग : महिला
छायाचित्र उपलब्ध

1179 FMW0979872
नाव : रविंद्र गणपत आदे
वडिलांचे नाव: गणपत आदे
घर क्रमांक : 224-2
वय : 50 लिंग : पुरुष
छायाचित्र उपलब्ध

1180 RJY7439896
नाव : निशा नवनाथ चुन्ने
पतीचे नाव: नवनाथ चुन्ने
घर क्रमांक : 400
वय : 29 लिंग : महिला
छायाचित्र उपलब्ध

1181 RJY7451347
नाव : प्रशांत गोवर्धन आदे
वडिलांचे नाव: गोवर्धन आदे
घर क्रमांक : 1
वय : 21 लिंग : पुरुष
छायाचित्र उपलब्ध

1182 RJY7451495
नाव : होमीला नितेश मारबते
पतीचे नाव: नितेश मारबते
घर क्रमांक : 1
वय : 29 लिंग : महिला
छायाचित्र उपलब्ध

1183 RJY7453285
नाव : मेघा प्रवीण गावतुरे
पतीचे नाव: प्रवीण गावतुरे
घर क्रमांक : 2
वय : 28 लिंग : महिला
छायाचित्र उपलब्ध

1184 RJY7453319
नाव : सिमरन अशोक मेश्राम
वडिलांचे नाव: अशोक मेश्राम
घर क्रमांक : 3
वय : 21 लिंग : महिला
छायाचित्र उपलब्ध

1185 RJY7453350
नाव : प्रीतम दिलीप ढोरे
वडिलांचे नाव: दिलीप ढोरे
घर क्रमांक : 2
वय : 21 लिंग : पुरुष
छायाचित्र उपलब्ध

1186 RJY7453699
नाव : दिनेश ईश्वर मेश्राम
वडिलांचे नाव: ईश्वर मेश्राम
घर क्रमांक : 172
वय : 21 लिंग : पुरुष
छायाचित्र उपलब्ध

1187 RJY7454218
नाव : अभिषेक वाढई
वडिलांचे नाव: दुर्योधन वाढई
घर क्रमांक : 99
वय : 22 लिंग : पुरुष
छायाचित्र उपलब्ध

1188 RJY7454234
नाव : रजनी किशोर आदे
पतीचे नाव: किशोर आदे
घर क्रमांक : 99
वय : 27 लिंग : महिला
छायाचित्र उपलब्ध

1189 RJY7456619
नाव : अंकुश किसन लेनगुरे
वडिलांचे नाव: किसन लेनगुरे
घर क्रमांक : 100
वय : 21 लिंग : पुरुष
छायाचित्र उपलब्ध

1190 RJY7456676
नाव : दिपाली भारत आदे
पतीचे नाव: भारत आदे
घर क्रमांक : 11
वय : 24 लिंग : महिला
छायाचित्र उपलब्ध

1191 RJY7463557
नाव : आदित्य देवदत्त धाकडे
वडिलांचे नाव: देवदत्त धाकडे
घर क्रमांक : 276
वय : 21 लिंग : पुरुष
छायाचित्र उपलब्ध

1192 RJY7465610
नाव : शीतल कविश्वर मैंद
पतीचे नाव: कविश्वर मैंद
घर क्रमांक : 12
वय : 28 लिंग : महिला
छायाचित्र उपलब्ध

1193 RJY7472459
नाव : पूजा सचिन मोहुर्ले
पतीचे नाव: सचिन मोहुर्ले
घर क्रमांक : 380
वय : 25 लिंग : महिला
छायाचित्र उपलब्ध

1194 RJY7472616
नाव : प्रतिक प्रेमदास सांगोळे
वडिलांचे नाव: प्रेमदास सांगोळे
घर क्रमांक : 251
वय : 22 लिंग : पुरुष
छायाचित्र उपलब्ध

1195 RJY7472640
नाव : प्रीतम अरविंद मोहुर्ले
वडिलांचे नाव: अरविंद मोहुर्ले
घर क्रमांक : 251
वय : 24 लिंग : पुरुष
छायाचित्र उपलब्ध

1196 RJY7473861
नाव : मयूरी मारोती चहांदे
पतीचे नाव: मारोती चहांदे
घर क्रमांक : 166
वय : 26 लिंग : महिला
छायाचित्र उपलब्ध

1197 RJY7475734
नाव : सविता सुनील अलोने
पतीचे नाव: सुनील अलोने
घर क्रमांक : 378
वय : 31 लिंग : महिला
छायाचित्र उपलब्ध

1198 RJY7475759
नाव : चांदनी चेतन साखरे
पतीचे नाव: चेतन साखरे
घर क्रमांक : 80
वय : 28 लिंग : महिला
छायाचित्र उपलब्ध

1199 RJY7480551
नाव : धीरज मोहुर्ले
वडिलांचे नाव: मच्छिंद्र मोहुर्ले
घर क्रमांक : मोहुर्ले हाऊस
वय : 20 लिंग : पुरुष
छायाचित्र उपलब्ध

1200 RJY7486467
नाव : राणी सांगोळे
पतीचे नाव: विलास सांगोळे
घर क्रमांक : 356
वय : 27 लिंग : महिला
छायाचित्र उपलब्ध

1201 RJY7487788
नाव : अश्विनी तुपटे
पतीचे नाव: शरद तुपटे
घर क्रमांक : पुरुषोत्तम तुपटे
वय : 31 लिंग : महिला
छायाचित्र उपलब्ध

1202 RJY7487796
नाव : आकाश राजेंद्र तुपटे तुपटे
वडिलांचे नाव: राजेंद्र तुपटे तुपटे
घर क्रमांक : राजेंद्र तुपटे
वय : 21 लिंग : पुरुष
छायाचित्र उपलब्ध

1203 RJY7490808
नाव : प्रभाकर मनोहर भुते
वडिलांचे नाव: मनोहर भुते
घर क्रमांक : गांधी नागर
वय : 35 लिंग : पुरुष
छायाचित्र उपलब्ध

1204 RJY7491095
नाव : रोशना दशरथ ठलाल
पतीचे नाव: दशरथ ठलाल
घर क्रमांक : 2
वय : 33 लिंग : महिला
छायाचित्र उपलब्ध

1205 RJY7496441
नाव : वैभव दत्तात्रय गुरनुले
वडिलांचे नाव: दत्तात्रय गुरनुले
घर क्रमांक : 192
वय : 21 लिंग : पुरुष
छायाचित्र उपलब्ध

1206 RJY7496458
नाव : भास्कर नारायण नखाते
वडिलांचे नाव: नारायण नखाते
घर क्रमांक : 0
वय : 54 लिंग : पुरुष
छायाचित्र उपलब्ध

1207 RJY7496474
नाव : हिरकन्या नरेश जेंगठे
पतीचे नाव: नरेश जेंगठे
घर क्रमांक : 390
वय : 29 लिंग : महिला
छायाचित्र उपलब्ध

1208 RJY7496490
नाव : कार्तिक हरिचंद्र कामडी
वडिलांचे नाव: हरिचंद्र कामडी
घर क्रमांक : 329
वय : 20 लिंग : पुरुष
छायाचित्र उपलब्ध

1209 RJY7496508
नाव : प्रणय नेपाल ढवळे
वडिलांचे नाव: नेपाल ढवळे
घर क्रमांक : 0
वय : 20 लिंग : पुरुष
छायाचित्र उपलब्ध

1210 RJY7496649
नाव : गणेश देवराम ढवळे
वडिलांचे नाव: देवराम ढवळे
घर क्रमांक : 291
वय : 48 लिंग : पुरुष
छायाचित्र उपलब्ध

1211 RJY7499312
नाव : श्रीकांत सुरेश गुरनुले
वडिलांचे नाव: सुरेश ईश्वर गुरनुले
घर क्रमांक : एस/ओ सुरेश गुरनुले
वय : 23 लिंग : पुरुष
छायाचित्र उपलब्ध

1212 RJY7504095
नाव : जेशिका प्रभाकर चंडीकार
वडिलांचे नाव: प्रभाकर चंडीकार
घर क्रमांक : 48
वय : 20 लिंग : महिला
छायाचित्र उपलब्ध

1213 RJY7504822
नाव : कार्तिक कामडी
वडिलांचे नाव: हरिचंद्र कामडी
घर क्रमांक : ऍट गांधीनगर महाराष्ट्र
वय : 20 लिंग : पुरुष
छायाचित्र उपलब्ध

1214 RJY7506355
नाव : तेजस ज्ञानेश्वर राऊत
वडिलांचे नाव: ज्ञानेश्वर राऊत
घर क्रमांक : 12
वय : 20 लिंग : पुरुष
छायाचित्र उपलब्ध

1215 RJY7511595
नाव : मोनिका कार्तिक पारधी
पतीचे नाव: कार्तिक पारधी
घर क्रमांक : 24
वय : 26 लिंग : महिला
छायाचित्र उपलब्ध

1216 RJY7512197
नाव : तनुजा विजय गावतुरे
वडिलांचे नाव: विजय गावतुरे
घर क्रमांक : 101
वय : 20 लिंग : महिला
छायाचित्र उपलब्ध

1217 RJY7512429
नाव : नितेश आनंदराव कामडी
वडिलांचे नाव: आनंदराव कामडी
घर क्रमांक : 329
वय : 22 लिंग : पुरुष
छायाचित्र उपलब्ध

1218 RJY7512452
नाव : रुपेश काशिनाथ अलोने
वडिलांचे नाव: काशिनाथ अलोने
घर क्रमांक : 38
वय : 20 लिंग : पुरुष
छायाचित्र उपलब्ध

1219 RJY7512577
नाव : शिवा मधुकर मेश्राम
वडिलांचे नाव: मधुकर मेश्राम
घर क्रमांक : 347
वय : 28 लिंग : पुरुष
छायाचित्र उपलब्ध

1220 RJY7512718
नाव : सुभांगी नरेश अलोने
वडिलांचे नाव: नरेश अलोने
घर क्रमांक : 39
वय : 22 लिंग : महिला
छायाचित्र उपलब्ध

1221 RJY7512734
नाव : परमेश्वर देवचंद लेनगुरे
वडिलांचे नाव: देवचंद लेनगुरे
घर क्रमांक : 266
वय : 20 लिंग : पुरुष
छायाचित्र उपलब्ध

1222 RJY7512759
नाव : शुभांगना तिकवडू शेंडे
वडिलांचे नाव: तिकवडू शेंडे
घर क्रमांक : 317
वय : 21 लिंग : महिला
छायाचित्र उपलब्ध

1223 RJY7512783
नाव : रागीनी गजानन मैंद
वडिलांचे नाव: गजानन मैंद
घर क्रमांक : 243
वय : 23 लिंग : महिला
छायाचित्र उपलब्ध

1224 RJY7514193
नाव : स्नेहलता कार्तिक मेश्राम
वडिलांचे नाव: कार्तिक मेश्राम
घर क्रमांक : 270
वय : 21 लिंग : महिला
छायाचित्र उपलब्ध

1225 RJY7514201
नाव : सलोनी ईश्वर चंडीकर
वडिलांचे नाव: ईश्वर चंडीकर
घर क्रमांक : 133
वय : 21 लिंग : महिला
छायाचित्र उपलब्ध

1226 RJY7514235
नाव : प्रकाश गणेश कुंभरे
वडिलांचे नाव: गणेश कुंभरे
घर क्रमांक : 264
वय : 21 लिंग : पुरुष
छायाचित्र उपलब्ध

1227 RJY7514250
नाव : शुभलक्ष्मी अशोक ठलाल
वडिलांचे नाव: अशोक ठलाल
घर क्रमांक : 275
वय : 21 लिंग : महिला
छायाचित्र उपलब्ध

1228 RJY7516701
नाव : तन्मय रूपचंद साखरे
वडिलांचे नाव: रूपचंद साखरे
घर क्रमांक : 1
वय : 20 लिंग : पुरुष
छायाचित्र उपलब्ध

1229 RJY7516867
नाव : शैली गुलाब कुंभरे
वडिलांचे नाव: गुलाब कुंभरे
घर क्रमांक : 1
वय : 21 लिंग : महिला
छायाचित्र उपलब्ध

1230 RJY7516875
नाव : मनप्रीत विनोद अनोले
वडिलांचे नाव: विनोद अनोले
घर क्रमांक : 1
वय : 20 लिंग : पुरुष
छायाचित्र उपलब्ध

1231 RJY7519895
नाव : भावीका महादेव शेंडे
वडिलांचे नाव: महादेव शेंडे
घर क्रमांक : 35
वय : 20 लिंग : महिला
छायाचित्र उपलब्ध

1232 RJY7526510
नाव : चेतना सचिन मारबते
पतीचे नाव: सचिन मारबते
घर क्रमांक : 318
वय : 30 लिंग : महिला
छायाचित्र उपलब्ध

1233 RJY7526569
नाव : विवेक ज्ञानेश्वर लाडे
वडिलांचे नाव: ज्ञानेश्वर लाडे
घर क्रमांक : 369
वय : 21 लिंग : पुरुष
छायाचित्र उपलब्ध

1234 RJY7526650
नाव : आरती ताराचंद शेण्डे
पतीचे नाव: ताराचंद शेण्डे
घर क्रमांक : 226
वय : 23 लिंग : महिला
छायाचित्र उपलब्ध

1235 RJY7526734
नाव : प्रतिमा आकाश चंडीकर
पतीचे नाव: आकाश चंडीकर
घर क्रमांक : 20
वय : 28 लिंग : महिला
छायाचित्र उपलब्ध

1236 RJY7527344
नाव : स्वाती विकास मैंद
पतीचे नाव: विकास मैंद
घर क्रमांक : 54
वय : 29 लिंग : महिला
छायाचित्र उपलब्ध

1237 RJY7532450
नाव : राणी ज्ञानेश्वर लेनगुरे
पतीचे नाव: ज्ञानेश्वर लेनगुरे
घर क्रमांक : 266
वय : 23 लिंग : महिला
छायाचित्र उपलब्ध

1238 RJY7532427
नाव : पूजा प्रशांत मैंद
पतीचे नाव: प्रशांत मैंद
घर क्रमांक : 25
वय : 21 लिंग : महिला
छायाचित्र उपलब्ध

1239 RJY7543945
नाव : आरती ज्ञानेश्वर आदे
पतीचे नाव: ज्ञानेश्वर आदे
घर क्रमांक : 32
वय : 27 लिंग : महिला
छायाचित्र उपलब्ध

1240 RJY7545437
नाव : अश्विनी गणेश गेडाम
पतीचे नाव: गणेश गेडाम
घर क्रमांक : 115
वय : 36 लिंग : महिला
छायाचित्र उपलब्ध

1241 RJY7548936
नाव : संध्या मेश्राम
पतीचे नाव: वैभव मेश्राम
घर क्रमांक : 0
वय : 27 लिंग : महिला
छायाचित्र उपलब्ध

1242 RJY7554959
नाव : सुचिता वैजनाथ साखरे साखरे
पतीचे नाव: वैजनाथ साखरे
घर क्रमांक : गांधीनगर
वय : 34 लिंग : महिला
छायाचित्र उपलब्ध

1243 RJY7568181
नाव : ज्ञानेश्वर मोहुर्ले
वडिलांचे नाव: बाबूराव मोहुर्ले
घर क्रमांक : गांधीनगर
वय : 30 लिंग : पुरुष
छायाचित्र उपलब्ध

1244 RJY7570815
नाव : रामसुंदर मोहुर्ले
आईचे नाव: सरिता मोहुर्ले
घर क्रमांक : गांधीनगर
वय : 26 लिंग : पुरुष
छायाचित्र उपलब्ध

1245 RJY7570849
नाव : शितल शेंडे
पतीचे नाव: रघुनाथ शेंडे
घर क्रमांक : गांधीनगर
वय : 29 लिंग : महिला
छायाचित्र उपलब्ध

1246 RJY7575673
नाव : संगम राजेंद्र धाकडे
वडिलांचे नाव: राजेंद्र मुकुंदा धाकडे
घर क्रमांक : नियर बुद्ध
वय : 28 लिंग : पुरुष
छायाचित्र उपलब्ध

1247 INZ8545790
नाव : पल्लवी ज्ञानेश्वर रामटेके
वडिलांचे नाव: ज्ञानेश्वर रामटेके
घर क्रमांक : 97
वय : 27 लिंग : महिला
छायाचित्र उपलब्ध

1248 RJY7578636
नाव : रेवनाथ बाळकृष्ण आदे
वडिलांचे नाव: बाळकृष्ण आदे
घर क्रमांक : बाळकृष्ण आदे हाऊस
वय : 22 लिंग : पुरुष
छायाचित्र उपलब्ध

1249 RJY7582273
नाव : काजल सुहाग दोनाडकर
पतीचे नाव: सुहाग दोनाडकर
घर क्रमांक : 209
वय : 24 लिंग : महिला
छायाचित्र उपलब्ध

1250 RJY7582398
नाव : रोहिणी राऊत
पतीचे नाव: नवनाथ राऊत
घर क्रमांक : 376
वय : 26 लिंग : महिला
छायाचित्र उपलब्ध

1251 RJY7582646
नाव : सोनाली शुभम गुरनुले
पतीचे नाव: शुभम गुरनुले
घर क्रमांक : 193
वय : 22 लिंग : महिला
छायाचित्र उपलब्ध

1252 RJY7584485
नाव : विद्या निकोडे
पतीचे नाव: विलास निकोडे
घर क्रमांक : 245 गांधी नागर
वय : 39 लिंग : महिला
छायाचित्र उपलब्ध

1253 RJY7587157
नाव : वैष्णवी मोहुर्ले
पतीचे नाव: ज्ञानेश्वर मोहुर्ले
घर क्रमांक : 339
वय : 23 लिंग : महिला
छायाचित्र उपलब्ध

1254 RJY7588601
नाव : नंदलाल मनोहर मेश्राम
वडिलांचे नाव: मनोहर मेश्राम
घर क्रमांक : 198
वय : 44 लिंग : पुरुष
छायाचित्र उपलब्ध

1255 RJY7588619
नाव : दीक्षा नंदलाल मेश्राम
पतीचे नाव: नंदलाल मेश्राम
घर क्रमांक : 198
वय : 32 लिंग : महिला
छायाचित्र उपलब्ध

1256 RJY7594195
नाव : प्रांजली भुमेश्वर भुरके
पतीचे नाव: भुमेश्वर भुरके
घर क्रमांक : 138
वय : 24 लिंग : महिला
छायाचित्र उपलब्ध

1257 RJY7594807
नाव : नवनाथ राऊत
इतर: रोहिणी राऊत
घर क्रमांक : 376
वय : 33 लिंग : पुरुष
छायाचित्र उपलब्ध

1258 RJY7597545
नाव : देवराव बबन भोंदे
वडिलांचे नाव: बबन भोंदे
घर क्रमांक : गांधीनगर
वय : 59 लिंग : पुरुष
छायाचित्र उपलब्ध

1259 RJY7599897
नाव : दृवेश यादवराव देशमुख
वडिलांचे नाव: यादवराव देशमुख
घर क्रमांक : 293
वय : 20 लिंग : पुरुष
छायाचित्र उपलब्ध

1260 RJY7603467
नाव : प्रतिभा जगदिश कुंभरे
वडिलांचे नाव: जगदिश कुंभरे
घर क्रमांक : सी/ओ जगदीश कुंभारे
वय : 24 लिंग : पुरुष
छायाचित्र उपलब्ध

1261 RJY7607724
नाव : प्रीति प्रभाकर गुरनुले
पतीचे नाव: प्रभाकर गुरनुले
घर क्रमांक : डबल्यू/ओ प्रभाकर गुरुनुले
वय : 39 लिंग : महिला
छायाचित्र उपलब्ध

1262 RJY7613110
नाव : नितेश रमेश कुथे
वडिलांचे नाव: रमेश कुथे
घर क्रमांक : गांधी नागर
वय : 30 लिंग : पुरुष
छायाचित्र उपलब्ध

1263 RJY7614126
नाव : अश्विनी महेंद्र मैंद
पतीचे नाव: महेंद्र मैंद
घर क्रमांक : गांधीनगर
वय : 28 लिंग : महिला
छायाचित्र उपलब्ध

1264 RJY7614233
नाव : सचिन मोरेश्वर आदे
वडिलांचे नाव: मोरेश्वर तुळशीराम आदे
घर क्रमांक : 000
वय : 21 लिंग : पुरुष
छायाचित्र उपलब्ध

1265 RJY7615750
नाव : मंगला सुरेश मोहुर्ले
पतीचे नाव: सुरेश मोहुर्ले
घर क्रमांक : 237
वय : 28 लिंग : महिला
छायाचित्र उपलब्ध

1266 RJY7615677
नाव : मयूरी रविंद्र आदे
वडिलांचे नाव: रविंद्र आदे
घर क्रमांक : 2242
वय : 22 लिंग : महिला
छायाचित्र उपलब्ध

1267 RJY7617657
नाव : राणी नितेश कुथे
पतीचे नाव: नितेश कुथे
घर क्रमांक : 5
वय : 21 लिंग : महिला
छायाचित्र उपलब्ध

1268 RJY7620107
नाव : ज्योती ओमकार घोरमोडे
पतीचे नाव: ओमकार घोरमोडे
घर क्रमांक : 289
वय : 29 लिंग : महिला
छायाचित्र उपलब्ध

1269 RJY7620123
नाव : आशाबाई बालकृष्ण आदे
पतीचे नाव: बाळकृष्ण आदे
घर क्रमांक : 31
वय : 44 लिंग : महिला
छायाचित्र उपलब्ध

1270 RJY7623531
नाव : आनंद सुखदेव रामटेके
वडिलांचे नाव: सुखदेव तुळशीराम रामटेके
घर क्रमांक : वॉर्ड नं 1
वय : 36 लिंग : पुरुष
छायाचित्र उपलब्ध

1271 RJY7623945
नाव : मैफील जीवन नखाते
वडिलांचे नाव: जीवन नखाते
घर क्रमांक : सी/ओ जीवन नखाते
वय : 20 लिंग : पुरुष
छायाचित्र उपलब्ध

1272 RJY7624778
नाव : शिवानी मुन्ना तुपटे
पतीचे नाव: मुन्ना तुपटे
घर क्रमांक : 1
वय : 26 लिंग : महिला
छायाचित्र उपलब्ध

1273 RJY7624950
नाव : रिसभ कैलास मेश्राम
वडिलांचे नाव: कैलास मेश्राम
घर क्रमांक : 186
वय : 20 लिंग : पुरुष
छायाचित्र उपलब्ध

1274 RJY7624893
नाव : नंदिनी सचिन नखाते
पतीचे नाव: सचिन नखाते
घर क्रमांक : सी/ओ सचिन नखाते
वय : 36 लिंग : महिला
छायाचित्र उपलब्ध

1275 RJY7626633
नाव : पायल पंकज लेनगुरे
पतीचे नाव: पंकज लेनगुरे
घर क्रमांक : ऍट.गांधीनगर पो.सावंगी
वय : 21 लिंग : महिला
छायाचित्र उपलब्ध

1276 RJY7635220
नाव : रितु शिवा मेश्राम
पतीचे नाव: शिवा मेश्राम
घर क्रमांक : 68
वय : 24 लिंग : महिला
छायाचित्र उपलब्ध

1277 RJY7763998
नाव : आसना सुरज चौधरी
पतीचे नाव: सुरज चौधरी
घर क्रमांक : गांधीनगर
वय : 25 लिंग : महिला
छायाचित्र उपलब्ध

मतदारांचा सारांश

A) मतदारांची संख्या

		यादी प्रकार	यादी ओळख	मतदारांची संख्या			
				पुरुष	महिला	तृतिय पंथी	एकूण
1	मूळ यादी	मूळ यादी	विशेष सखोल पुनरिक्षण २०२६ च्या अंतर्गत तयार करण्यात आलेली प्रारूप मतदार यादी	668	609	0	1277
				668	609	0	1277

मतदार नोंदणी अधिकाऱ्याची स्वाक्षरी