मतदार यादी 2026 S13 महाराष्ट्र

विधानसभा मतदारसंघाचा क्रमांक , नाव व आरक्षण स्थिती : 67 - आरमोरी (अ.ज.) (राखीव)	यादी भाग क्रमांक : 309
ज्या लोकसभा मतदारसंघात अंतर्भुत आहे त्या लोकसभा मतदारसंघाचा क्रमांक व नाव आणि आरक्षण स्थिती : 12 - गडचिरोली-चिमूर . (राखीव)	

1. पुनरीक्षणाचा तपशील

पुनरीक्षणाचे वर्ष	**2026**	**यादी ओळख** विशेष सखोल पुनरिक्षण २०२६ च्या अंतर्गत तयार करण्यात आलेली प्रारूप मतदार यादी
अहर्ता दिनांक	**01-10-2026**	
पुनरिक्षणाचा प्रकार	**विशेष सखोल पुनरिक्षण 2026**	
प्रसिद्धीचा दिनांक	**31-08-2026**	

2. भाग क्र. आणि मतदान क्षेत्राचा तपशील

भागामधील विभागांचा क्रमांक आणि नाव

1-येरकड
2-येरकड मुंजालगोंदी सिंदेसूर

मूळ नगर किंवा गाव	: येरकड
पोलीस स्थानक	: येरकड
तालुका	: धानोरा
जिल्हा	: गडचिरोली
पीन कोड	: 442606

3. मतदान केंद्राचा तपशील

मतदान केंद्राचा क्रमांक आणि नाव :	**मतदान केंद्राचा प्रकार (पुरुष/महिला/सर्वसाधारण)**	सर्वसाधारण
309 - येरकड **मतदान केंद्राचा पत्ता :** ज़ि.प. केंद्र उच्च प्राथमिक शाळा, येरकड	**या यादी भागातील सहायकारी मतदान केंद्रांची संख्या :**	0

4. मतदारांची संख्या

सुरुवातीचा अनुक्रमांक	**शेवटचा अनुक्रमांक**	**एकूण मतदार**			
		पुरुष	**महिला**	**तृतिय पंथी**	**एकूण**
1	1045	529	516	0	1045

मतदार नोंदणी अधिकाऱ्याची स्वाक्षरी

Nazri Naksha



Google Map View



Polling Station Building Front View



Polling Station Front View



Cad View



Key MAP View

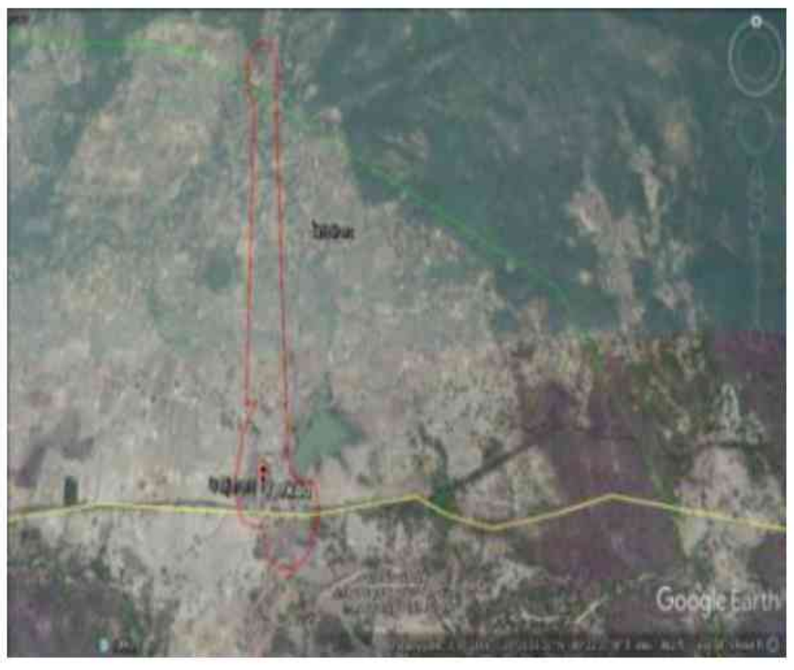

1 RJY6401376
नाव : मोरेश्वर मधुकर धुर्वे
वडिलांचे नाव: मधुकर धुर्वे
घर क्रमांक :
वय : 37 लिंग : पुरुष
छायाचित्र उपलब्ध

2 RJY6939649
नाव : संतोष गंगाधर जनबंधु
वडिलांचे नाव: गंगाधर जनबंधु
घर क्रमांक :
वय : 37 लिंग : पुरुष
छायाचित्र उपलब्ध

3 RJY6400550
नाव : रवींद्र सुखराम जांगधुर्वे
वडिलांचे नाव: सुखराम जांगधुर्वे
घर क्रमांक :
वय : 34 लिंग : पुरुष
छायाचित्र उपलब्ध

4 RJY6196158
नाव : दिवाकर गणपत कस्तुरे
वडिलांचे नाव: गणपत कस्तुरे
घर क्रमांक :
वय : 37 लिंग : पुरुष
छायाचित्र उपलब्ध

5 RJY6400485
नाव : इंद्रपाल सावजी कोराम
वडिलांचे नाव: सावजी कोराम
घर क्रमांक :
वय : 32 लिंग : पुरुष
छायाचित्र उपलब्ध

6 RJY6939185
नाव : उर्मिला नरेश मडावी
पतीचे नाव: नरेश मडावी
घर क्रमांक :
वय : 38 लिंग : महिला
छायाचित्र उपलब्ध

7 RJY6400436
नाव : अनिल नानाजी मेश्राम
वडिलांचे नाव: नानाजी मेश्राम
घर क्रमांक :
वय : 34 लिंग : पुरुष
छायाचित्र उपलब्ध

8 RJY6196950
नाव : विमलाबाई बाबुराव नरोटे
पतीचे नाव: बाबुराव नरोटे
घर क्रमांक :
वय : 47 लिंग : महिला
छायाचित्र उपलब्ध

9 RJY6196943
नाव : नंदाबाई आंनदराव पदा
पतीचे नाव: आंनदराव पदा
घर क्रमांक :
वय : 37 लिंग : महिला
छायाचित्र उपलब्ध

10 RJY6196877
नाव : उमाकांत गणपत राऊत
वडिलांचे नाव: गणपत राऊत
घर क्रमांक :
वय : 40 लिंग : पुरुष
छायाचित्र उपलब्ध

11 RJY7257793
नाव : गोविंदा नारायण सेलोकर
वडिलांचे नाव: नारायण सेलोकर
घर क्रमांक :
वय : 37 लिंग : पुरुष
छायाचित्र उपलब्ध

12 RJY6400519
नाव : मिहीर मिनाल ठाकूर
वडिलांचे नाव: मिनाल ठाकूर
घर क्रमांक :
वय : 46 लिंग : पुरुष
छायाचित्र उपलब्ध

13 RJY6400535
नाव : पिंकी मिहीर ठाकूर
पतीचे नाव: मिहीर ठाकूर
घर क्रमांक :
वय : 33 लिंग : महिला
छायाचित्र उपलब्ध

14 RJY6400493
नाव : अनिता लक्ष्मण उसेंडी
पतीचे नाव: लक्ष्मण उसेंडी
घर क्रमांक :
वय : 52 लिंग : महिला
छायाचित्र उपलब्ध

15 RJY7257579
नाव : दिलीप कलीराम वडे
वडिलांचे नाव: कलीराम वडे
घर क्रमांक : मुंजालगोंदी
वय : 40 लिंग : पुरुष
छायाचित्र उपलब्ध

16 RJY7288178
नाव : रुपा दिलीप वड्डे
पतीचे नाव: दिलीप वडे
घर क्रमांक : डबल्यू/ओ दिलीप वड्डे
वय : 37 लिंग : महिला
छायाचित्र उपलब्ध

17 RJY7337306
नाव : अनिल गणुजी आचला
वडिलांचे नाव: गणू आचला
घर क्रमांक : -
वय : 38 लिंग : पुरुष
छायाचित्र उपलब्ध

18 RJY6760599
नाव : प्रणय सुमन अंबादे
वडिलांचे नाव: सुमन अंबादे
घर क्रमांक : -
वय : 29 लिंग : पुरुष
छायाचित्र उपलब्ध

19 RJY7043516
नाव : गीतांजली बाबुराव आरेकर
वडिलांचे नाव: बाबुराव आरेकर
घर क्रमांक : -
वय : 29 लिंग : महिला
छायाचित्र उपलब्ध

20 RJY6870307
नाव : करिश्मा बाबुराव आरेकर
वडिलांचे नाव: बाबुराव आरेकर
घर क्रमांक : -
वय : 27 लिंग : महिला
छायाचित्र उपलब्ध

21 RJY7048036
नाव : रुपेश ज्ञानेश्वर भैसारे
वडिलांचे नाव: ज्ञानेश्वर भैसारे
घर क्रमांक : -
वय : 35 लिंग : पुरुष
छायाचित्र उपलब्ध

22 RJY7047749
नाव : निराशा शामलाल भैसारे
वडिलांचे नाव: शामलाल भैसारे
घर क्रमांक : -
वय : 29 लिंग : महिला
छायाचित्र उपलब्ध

23 RJY7043532
नाव : प्रशीक मधुकर भैसारे
वडिलांचे नाव: मधुकर भैसारे
घर क्रमांक : -
वय : 26 लिंग : पुरुष
छायाचित्र उपलब्ध

24 RJY6915326
नाव : मोहन दुमाजी भानारकर
वडिलांचे नाव: दुमाजी भानारकर
घर क्रमांक : -
वय : 38 लिंग : पुरुष
छायाचित्र उपलब्ध

25 RJY6915425
नाव : छाया मोहन भानारकर
पतीचे नाव: मोहन भानारकर
घर क्रमांक : -
वय : 33 लिंग : महिला
छायाचित्र उपलब्ध

26 RJY6915409
नाव : निरंजना शेषराव बोगा
पतीचे नाव: शेषराव बोगा
घर क्रमांक : -
वय : 36 लिंग : महिला
छायाचित्र उपलब्ध

27 RJY7047608
नाव : करीश्मा शंकर बोगा
वडिलांचे नाव: शंकर बोगा
घर क्रमांक : -
वय : 28 लिंग : महिला
छायाचित्र उपलब्ध

28 RJY6970651
नाव : हसीना दयाराम दुगा
वडिलांचे नाव: दयाराम दुगा
घर क्रमांक : -
वय : 27 लिंग : महिला
छायाचित्र उपलब्ध

29 RJY7278195
नाव : प्रीतम दुगा
वडिलांचे नाव: बाबुराव दुगा
घर क्रमांक : -
वय : 23 लिंग : पुरुष
छायाचित्र उपलब्ध

30 RJY7047897
नाव : मिराबाई सुकराम हलामी
पतीचे नाव: सुकराम हलामी
घर क्रमांक : -
वय : 77 लिंग : महिला
छायाचित्र उपलब्ध

31 RJY6760615
नाव : अविनाश सुखदेव हलामी
वडिलांचे नाव: सुखदेव हलामी
घर क्रमांक : -
वय : 28 लिंग : पुरुष
छायाचित्र उपलब्ध

32 RJY7053424
नाव : अमित यशवंत हलामी
वडिलांचे नाव: यशवंत हलामी
घर क्रमांक : -
वय : 28 लिंग : पुरुष
छायाचित्र उपलब्ध

33 RJY7043599
नाव : प्रणाली अंताराम हलामी
वडिलांचे नाव: अंताराम हलामी
घर क्रमांक : -
वय : 26 लिंग : महिला
छायाचित्र उपलब्ध

34 RJY7047947
नाव : स्वप्नील शांताराम हिचामी
वडिलांचे नाव: शांताराम हिचामी
घर क्रमांक : -
वय : 26 लिंग : पुरुष
छायाचित्र उपलब्ध

35 RJY7227937
नाव : प्रशांत जनबंधु
वडिलांचे नाव: कान्हूजी जनबंधु
घर क्रमांक : -
वय : 37 लिंग : पुरुष
छायाचित्र उपलब्ध

36 RJY7227952
नाव : राकेश्वरी जनबंधु
पतीचे नाव: प्रशांत जनबंधु
घर क्रमांक : -
वय : 29 लिंग : महिला
छायाचित्र उपलब्ध

37 RJY6915193
नाव : महेंद्र सुकराम जांगधुर्वे
वडिलांचे नाव: सुकराम जांगधुर्वे
घर क्रमांक : -
वय : 31 लिंग : पुरुष
छायाचित्र उपलब्ध

38 RJY7227903
नाव : सारिका कस्तूरे
पतीचे नाव: विजय कस्तूरे
घर क्रमांक : -
वय : 38 लिंग : महिला
छायाचित्र उपलब्ध

39 RJY7227895
नाव : शीतल कस्तूरे
पतीचे नाव: योगेश कस्तूरे
घर क्रमांक : -
वय : 36 लिंग : महिला
छायाचित्र उपलब्ध

40 RJY7227945
नाव : मेघा कस्तूरे
पतीचे नाव: सत्यवान कस्तूरे
घर क्रमांक : -
वय : 32 लिंग : महिला
छायाचित्र उपलब्ध

41 RJY7048085
नाव : सुलभा संजय कार्टेगे
पतीचे नाव: संजय कार्टेगे
घर क्रमांक : -
वय : 39 लिंग : महिला
छायाचित्र उपलब्ध

42 RJY7047939
नाव : अतुल खुशाल कार्टेगे
वडिलांचे नाव: खुशाल कार्टेगे
घर क्रमांक : -
वय : 33 लिंग : पुरुष
छायाचित्र उपलब्ध

43 RJY6703987
नाव : अमित करनशहा कार्टेगे
वडिलांचे नाव: करनशहा कार्टेगे
घर क्रमांक : -
वय : 29 लिंग : पुरुष
छायाचित्र उपलब्ध

44 RJY7048028
नाव : रोहित खुशाल कार्टेगे
वडिलांचे नाव: खुशाल कार्टेगे
घर क्रमांक : -
वय : 27 लिंग : पुरुष
छायाचित्र उपलब्ध

45 RJY6915375
नाव : सावित्री प्रवीण किरन्गे
पतीचे नाव: प्रवीण किरन्गे
घर क्रमांक : -
वय : 31 लिंग : महिला
छायाचित्र उपलब्ध

46 RJY6915383
नाव : प्रवीण दाजू किरन्गे
वडिलांचे नाव: दाजू किरन्गे
घर क्रमांक : -
वय : 32 लिंग : पुरुष
छायाचित्र उपलब्ध

47 RJY6965271
नाव : सुखदेव दाजू किरन्गे
वडिलांचे नाव: दाजू किरन्गे
घर क्रमांक : -
वय : 32 लिंग : पुरुष
छायाचित्र उपलब्ध

48 RJY7043508
नाव : राहुल अशोक कोल्हे
वडिलांचे नाव: अशोक कोल्हे
घर क्रमांक : -
वय : 26 लिंग : पुरुष
छायाचित्र उपलब्ध

49 RJY7337447
नाव : दिलीप कोराम
वडिलांचे नाव: मंगरु कोराम
घर क्रमांक : -
वय : 42 लिंग : पुरुष
छायाचित्र उपलब्ध

50 RJY7337322
नाव : गोपिका कोराम
पतीचे नाव: दिलीप कोराम
घर क्रमांक : -
वय : 36 लिंग : महिला
छायाचित्र उपलब्ध

51 RJY7337280
नाव : कुंदा कोराम
पतीचे नाव: दिवाकर कोराम
घर क्रमांक : -
वय : 31 लिंग : महिला
छायाचित्र उपलब्ध

52 RJY7337298
नाव : दिवाकर कोराम
वडिलांचे नाव: दलसू कोराम
घर क्रमांक : -
वय : 30 लिंग : पुरुष
छायाचित्र उपलब्ध

53 RJY6915532
नाव : प्रियंका दामसाय कोराम
वडिलांचे नाव: दामसाय कोराम
घर क्रमांक : -
वय : 28 लिंग : महिला
छायाचित्र उपलब्ध

54 RJY7043581
नाव : रत्नमाला दामसाय कोराम
वडिलांचे नाव: दामसाय कोराम
घर क्रमांक : -
वय : 26 लिंग : महिला
छायाचित्र उपलब्ध

55 RJY7048002
नाव : आशा वासुदेव कोरेटी
पतीचे नाव: वासुदेव कोरेटी
घर क्रमांक : -
वय : 66 लिंग : महिला
छायाचित्र उपलब्ध

56 RJY7048119
नाव : सपना मानू कुमरे
पतीचे नाव: मानू कुमरे
घर क्रमांक : -
वय : 28 लिंग : महिला
छायाचित्र उपलब्ध

57 RJY6999361
नाव : रागिणी रावनशहा कुमोटी
वडिलांचे नाव: रावनशहा कुमोटी
घर क्रमांक : -
वय : 26 लिंग : महिला
छायाचित्र उपलब्ध

58 RJY7047905
नाव : मंजुळाबाई रावजी मडावी
पतीचे नाव: रावजी मडावी
घर क्रमांक : -
वय : 78 लिंग : महिला
छायाचित्र उपलब्ध

59 RJY7278377
नाव : करंगसु मडावी
वडिलांचे नाव: दारसू मडावी
घर क्रमांक : -
वय : 71 लिंग : पुरुष
छायाचित्र उपलब्ध

60 RJY7278492
नाव : शोभा मडावी
पतीचे नाव: कुसन मडावी
घर क्रमांक : -
वय : 48 लिंग : महिला
छायाचित्र उपलब्ध

61 RJY7337397 नाव : चंद्रकला मडावी पतीचे नाव: लक्ष्मण मडावी घर क्रमांक : - वय : 42 लिंग : महिला छायाचित्र उपलब्ध	62 RJY7278450 नाव : अशोक मडावी वडिलांचे नाव: मैनु मडावी घर क्रमांक : - वय : 41 लिंग : पुरुष छायाचित्र उपलब्ध	63 RJY7278443 नाव : सूरेखाबाई मडावी पतीचे नाव: अशोक मडावी घर क्रमांक : - वय : 37 लिंग : महिला छायाचित्र उपलब्ध
64 RJY7337363 नाव : सुनंदा मडावी पतीचे नाव: शामराव मडावी घर क्रमांक : - वय : 37 लिंग : महिला छायाचित्र उपलब्ध	65 RJY7278245 नाव : शशिकला मडावी पतीचे नाव: राजेंद्र मडावी घर क्रमांक : - वय : 35 लिंग : महिला छायाचित्र उपलब्ध	66 RJY7278286 नाव : अंबिता मडावी वडिलांचे नाव: चैनू मडावी घर क्रमांक : - वय : 34 लिंग : महिला छायाचित्र उपलब्ध
67 RJY7278203 नाव : मंगेश मडावी वडिलांचे नाव: चैनू मडावी घर क्रमांक : - वय : 33 लिंग : पुरुष छायाचित्र उपलब्ध	68 RJY7278427 नाव : भाष्कर मडावी वडिलांचे नाव: रामजी मडावी घर क्रमांक : - वय : 34 लिंग : पुरुष छायाचित्र उपलब्ध	69 RJY7278187 नाव : महेश मडावी वडिलांचे नाव: चैनू मडावी घर क्रमांक : - वय : 32 लिंग : पुरुष छायाचित्र उपलब्ध
70 RJY7278435 नाव : जास्वंदा मडावी पतीचे नाव: भाष्कर मडावी घर क्रमांक : - वय : 32 लिंग : महिला छायाचित्र उपलब्ध	71 RJY7278229 नाव : मधुकर मडावी वडिलांचे नाव: शांताराम मडावी घर क्रमांक : - वय : 30 लिंग : पुरुष छायाचित्र उपलब्ध	72 RJY7047962 नाव : मुकेश अमरशहा मडावी वडिलांचे नाव: अमरशहा मडावी घर क्रमांक : - वय : 30 लिंग : पुरुष छायाचित्र उपलब्ध
73 RJY7047590 नाव : स्वप्नील सन्नु मडावी वडिलांचे नाव: सन्नु मडावी घर क्रमांक : - वय : 30 लिंग : पुरुष छायाचित्र उपलब्ध	74 RJY6760581 नाव : छाया मनीराम मड़ावी वडिलांचे नाव: मनीराम मड़ावी घर क्रमांक : - वय : 29 लिंग : महिला छायाचित्र उपलब्ध	75 RJY6760623 नाव : आशीषकुमार मनीराम मडावी वडिलांचे नाव: मनीराम मडावी घर क्रमांक : - वय : 28 लिंग : पुरुष छायाचित्र उपलब्ध
76 RJY6915276 नाव : सुरज माणिक मडावी वडिलांचे नाव: माणिक मडावी घर क्रमांक : - वय : 28 लिंग : पुरुष छायाचित्र उपलब्ध	77 RJY6965289 नाव : अंजली प्रकाश मडावी वडिलांचे नाव: प्रकाश मडावी घर क्रमांक : - वय : 27 लिंग : महिला छायाचित्र उपलब्ध	78 RJY7337462 नाव : ज्योत्सना मडावी पतीचे नाव: सुरेश मडावी घर क्रमांक : - वय : 25 लिंग : महिला छायाचित्र उपलब्ध
79 RJY6999395 नाव : शालिनी मनिराम मडावी वडिलांचे नाव: मनिराम मडावी घर क्रमांक : - वय : 26 लिंग : महिला छायाचित्र उपलब्ध	80 RJY7043573 नाव : स्नेहा चंदनसिंग मडावी वडिलांचे नाव: चंदनसिंग मडावी घर क्रमांक : - वय : 26 लिंग : महिला छायाचित्र उपलब्ध	81 RJY7047772 नाव : राकेश मन्साराम मडावी वडिलांचे नाव: मन्साराम मडावी घर क्रमांक : - वय : 26 लिंग : पुरुष छायाचित्र उपलब्ध
82 RJY7227929 नाव : सुनील मराठे वडिलांचे नाव: गोपाळा मराठे घर क्रमांक : - वय : 35 लिंग : पुरुष छायाचित्र उपलब्ध	83 RJY7227978 नाव : अनिल मराठे वडिलांचे नाव: गोपाळा मराठे घर क्रमांक : - वय : 32 लिंग : पुरुष छायाचित्र उपलब्ध	84 RJY7227911 नाव : सुनीता मराठे पतीचे नाव: अनिल मराठे घर क्रमांक : - वय : 33 लिंग : महिला छायाचित्र उपलब्ध
85 RJY7047913 नाव : अतुल नानाजी मेश्राम वडिलांचे नाव: नानाजी मेश्राम घर क्रमांक : - वय : 26 लिंग : पुरुष छायाचित्र उपलब्ध	86 RJY7278237 नाव : शामलता नैताम पतीचे नाव: बाबुराव नैताम घर क्रमांक : - वय : 45 लिंग : महिला छायाचित्र उपलब्ध	87 RJY7278336 नाव : सुरेश नैताम वडिलांचे नाव: सुकू नैताम घर क्रमांक : - वय : 41 लिंग : पुरुष छायाचित्र उपलब्ध
88 RJY7278260 नाव : सुबिताबाई नैताम पतीचे नाव: फुलदेव नैताम घर क्रमांक : - वय : 37 लिंग : महिला छायाचित्र उपलब्ध	89 RJY7278369 नाव : रंजना नैताम पतीचे नाव: रमेश नैताम घर क्रमांक : - वय : 37 लिंग : महिला छायाचित्र उपलब्ध	90 RJY7278278 नाव : फुलदेव नैताम वडिलांचे नाव: जुगलसिंग नैताम घर क्रमांक : - वय : 36 लिंग : पुरुष छायाचित्र उपलब्ध

91 RJY7278401
नाव : प्रदीप नैताम
वडिलांचे नाव: सकरू नैताम
घर क्रमांक : -
वय : 36 लिंग : पुरुष
छायाचित्र उपलब्ध

92 RJY7048077
नाव : विश्वनाथ दामा नैताम
वडिलांचे नाव: दामा नैताम
घर क्रमांक : -
वय : 35 लिंग : पुरुष
छायाचित्र उपलब्ध

93 RJY7278476
नाव : पूनित्रा नैताम
पतीचे नाव: वासुदेव नैताम
घर क्रमांक : -
वय : 34 लिंग : महिला
छायाचित्र उपलब्ध

94 RJY7047483
नाव : रवींद्र रामसाय नैताम
वडिलांचे नाव: रामसाय नैताम
घर क्रमांक : -
वय : 34 लिंग : पुरुष
छायाचित्र उपलब्ध

95 RJY7047491
नाव : बबीता रवींद्र नैताम
पतीचे नाव: रवींद्र नैताम
घर क्रमांक : -
वय : 34 लिंग : महिला
छायाचित्र उपलब्ध

96 RJY7278179
नाव : कुंदा नैताम
पतीचे नाव: सुरेश नैताम
घर क्रमांक : -
वय : 33 लिंग : महिला
छायाचित्र उपलब्ध

97 RJY7278419
नाव : साईनाथ नैताम
वडिलांचे नाव: मनीराम नैताम
घर क्रमांक : -
वय : 33 लिंग : पुरुष
छायाचित्र उपलब्ध

98 RJY7048101
नाव : प्रेमीला दामा नैताम
वडिलांचे नाव: दामा नैताम
घर क्रमांक : -
वय : 32 लिंग : महिला
छायाचित्र उपलब्ध

99 RJY7043631
नाव : निकेश रामा नैताम
वडिलांचे नाव: रामा नैताम
घर क्रमांक : -
वय : 31 लिंग : पुरुष
छायाचित्र उपलब्ध

100 RJY7278294
नाव : योगेश नैताम
वडिलांचे नाव: मनीराम नैताम
घर क्रमांक : -
वय : 29 लिंग : महिला
छायाचित्र उपलब्ध

101 RJY7278252
नाव : दिनेश नैताम
वडिलांचे नाव: बीन्दुराम नैताम
घर क्रमांक : -
वय : 27 लिंग : पुरुष
छायाचित्र उपलब्ध

102 RJY7278344
नाव : अजय नैताम
वडिलांचे नाव: देवराव नैताम
घर क्रमांक : -
वय : 26 लिंग : पुरुष
छायाचित्र उपलब्ध

103 RJY7278351
नाव : निकेश नैताम
वडिलांचे नाव: मनीराम नैताम
घर क्रमांक : -
वय : 27 लिंग : पुरुष
छायाचित्र उपलब्ध

104 RJY7048127
नाव : मीनाक्षी दामा नैताम
वडिलांचे नाव: दामा नैताम
घर क्रमांक : -
वय : 26 लिंग : महिला
छायाचित्र उपलब्ध

105 RJY7047442
नाव : महेंद्र रामसाय नैताम
वडिलांचे नाव: रामसाय नैताम
घर क्रमांक : -
वय : 27 लिंग : पुरुष
छायाचित्र उपलब्ध

106 RJY7278302
नाव : कलींदा नैताम
वडिलांचे नाव: फुलसिंग नैताम
घर क्रमांक : -
वय : 26 लिंग : महिला
छायाचित्र उपलब्ध

107 RJY7278211
नाव : एकनाथ नैताम
वडिलांचे नाव: कुवलसिंग नैताम
घर क्रमांक : -
वय : 24 लिंग : पुरुष
छायाचित्र उपलब्ध

108 RJY7278385
नाव : रजत नैताम
वडिलांचे नाव: फुलसिंग नैताम
घर क्रमांक : -
वय : 24 लिंग : पुरुष
छायाचित्र उपलब्ध

109 RJY6915391
नाव : प्रीति देवराव नरोटे
पतीचे नाव: देवराव नरोटे
घर क्रमांक : -
वय : 47 लिंग : महिला
छायाचित्र उपलब्ध

110 RJY7337348
नाव : नीलकंठ नरोटे
वडिलांचे नाव: मनीराम नरोटे
घर क्रमांक : -
वय : 39 लिंग : पुरुष
छायाचित्र उपलब्ध

111 RJY7337496
नाव : उर्मिला नरोटे
पतीचे नाव: नीलकंठ नरोटे
घर क्रमांक : -
वय : 39 लिंग : महिला
छायाचित्र उपलब्ध

112 RJY7047996
नाव : उमेश कलीराम नरोटे
वडिलांचे नाव: कलीराम नरोटे
घर क्रमांक : -
वय : 34 लिंग : पुरुष
छायाचित्र उपलब्ध

113 RJY7047988
नाव : रवींद्र कलीराम नरोटे
वडिलांचे नाव: कलीराम नरोटे
घर क्रमांक : -
वय : 28 लिंग : पुरुष
छायाचित्र उपलब्ध

114 RJY7337371
नाव : सुहास नरोटे
वडिलांचे नाव: मोतीराम नरोटे
घर क्रमांक : -
वय : 24 लिंग : पुरुष
छायाचित्र उपलब्ध

115 RJY7399504
नाव : सोनाली नरोटे
वडिलांचे नाव: सुखदेव नरोटे
घर क्रमांक : -
वय : 23 लिंग : महिला
छायाचित्र उपलब्ध

116 RJY7047681
नाव : कमलाबाई बिसरू पोटावी
पतीचे नाव: बिसरू पोटावी
घर क्रमांक : -
वय : 54 लिंग : महिला
छायाचित्र उपलब्ध

117 RJY7047954
नाव : मंदा शालिक पोटावी
पतीचे नाव: शालिक पोटावी
घर क्रमांक : -
वय : 46 लिंग : महिला
छायाचित्र उपलब्ध

118 RJY7048010
नाव : प्रभाकर मोतीराम पोटावी
वडिलांचे नाव: मोतीराम पोटावी
घर क्रमांक : -
वय : 31 लिंग : पुरुष
छायाचित्र उपलब्ध

119 RJY7109341
नाव : प्रशिक पोटावी
वडिलांचे नाव: धनीराम पोटावी
घर क्रमांक : -
वय : 31 लिंग : पुरुष
छायाचित्र उपलब्ध

120 RJY7337439
नाव : ललिता पोटावी
पतीचे नाव: नंदकुमार पोटावी
घर क्रमांक : -
वय : 29 लिंग : महिला
छायाचित्र उपलब्ध

121 RJY6915367
नाव : अतुल शालिक पोटावी
वडिलांचे नाव: शालिक पोटावी
घर क्रमांक : -
वय : 28 लिंग : पुरुष
छायाचित्र उपलब्ध

122 RJY6870364
नाव : सुनील बिसरू पोटावी
वडिलांचे नाव: बिसरू पोटावी
घर क्रमांक : -
वय : 27 लिंग : पुरुष
छायाचित्र उपलब्ध

123 RJY7337421
नाव : अमोनी पोटावी
वडिलांचे नाव: शालिक पोटावी
घर क्रमांक : -
वय : 25 लिंग : महिला
छायाचित्र उपलब्ध

124 RJY7256571
नाव : मृनालताई सहारे
पतीचे नाव: मनोहर सहारे
घर क्रमांक : -
वय : 44 लिंग : महिला
छायाचित्र उपलब्ध

125 RJY7227960
नाव : प्रियंका सहारे
वडिलांचे नाव: सिद्धार्थ सहारे
घर क्रमांक : -
वय : 38 लिंग : महिला
छायाचित्र उपलब्ध

126 RJY7278484
नाव : मयूरी सहारे
पतीचे नाव: अविनाश सहारे
घर क्रमांक : -
वय : 34 लिंग : महिला
छायाचित्र उपलब्ध

127 RJY6915524
नाव : यशवंत नामदेव शेडमाके
वडिलांचे नाव: नामदेव शेडमाके
घर क्रमांक : -
वय : 28 लिंग : पुरुष
छायाचित्र उपलब्ध

128 RJY7337470
नाव : अंतकला शिंपी
पतीचे नाव: पेमेन्द्र शिंपी
घर क्रमांक : -
वय : 54 लिंग : महिला
छायाचित्र उपलब्ध

129 RJY7278161
नाव : श्रेयस शिंपी
वडिलांचे नाव: आबाजी शिंपी
घर क्रमांक : -
वय : 28 लिंग : पुरुष
छायाचित्र उपलब्ध

130 RJY6915201
नाव : रजत शंकर शिंपी
वडिलांचे नाव: शंकर शिंपी
घर क्रमांक : -
वय : 26 लिंग : पुरुष
छायाचित्र उपलब्ध

131 RJY7337330
नाव : भुवनेश्वरी शिंपी
वडिलांचे नाव: प्रेमेन्द्र शिंपी
घर क्रमांक : -
वय : 24 लिंग : महिला
छायाचित्र उपलब्ध

132 RJY6915490
नाव : रवींद्र बावजी तुलावी
वडिलांचे नाव: बावजी तुलावी
घर क्रमांक : -
वय : 37 लिंग : पुरुष
छायाचित्र उपलब्ध

133 RJY6915482
नाव : दिवाकर बावजी तुलावी
वडिलांचे नाव: बावजी तुलावी
घर क्रमांक : -
वय : 33 लिंग : पुरुष
छायाचित्र उपलब्ध

134 RJY7337389
नाव : प्रभाकर तुलावी
वडिलांचे नाव: बावजी तुलावी
घर क्रमांक : -
वय : 30 लिंग : पुरुष
छायाचित्र उपलब्ध

135 RJY7337488
नाव : अंतकला तुलावी
पतीचे नाव: प्रभाकर तुलावी
घर क्रमांक : -
वय : 28 लिंग : महिला
छायाचित्र उपलब्ध

136 RJY6915508
नाव : सुशीला बावजी तुलावी
वडिलांचे नाव: बावजी तुलावी
घर क्रमांक : -
वय : 28 लिंग : महिला
छायाचित्र उपलब्ध

137 RJY7047574
नाव : पल्लवी जगन तुलावी
वडिलांचे नाव: जगन तुलावी
घर क्रमांक : -
वय : 26 लिंग : महिला
छायाचित्र उपलब्ध

138 RJY6760607
नाव : रक्षता प्रदीप सहारे
वडिलांचे नाव: प्रदीप सहारे
घर क्रमांक : ऍट पो येरकड
वय : 29 लिंग : महिला
छायाचित्र उपलब्ध

139 RJY7413628
नाव : सुनील मैनु मडावी
वडिलांचे नाव: मैनु मडावी
घर क्रमांक : मु रेंगाटोला
वय : 25 लिंग : पुरुष
छायाचित्र उपलब्ध

140 RJY7424450
नाव : सुचिता मनिराम मडावी
वडिलांचे नाव: मनिराम मडावी
घर क्रमांक : डी/ओ मनिराम मडावी
वय : 22 लिंग : महिला
छायाचित्र उपलब्ध

141 RJY0720856
नाव : गिताबाई शंकर उईके
पतीचे नाव: शंकर उईके
घर क्रमांक : M
वय : 64 लिंग : महिला
छायाचित्र उपलब्ध

142 RJY6897797
नाव : गणेश मनीराम मडावी
वडिलांचे नाव: मनीराम मडावी
घर क्रमांक : S/o मनिराम मडावी
वय : 34 लिंग : पुरुष
छायाचित्र उपलब्ध

143 RJY7388523
नाव : निखिता पंढरीनाथ धुर्वे धुर्वे
वडिलांचे नाव: पंढरीनाथ धुर्वे
घर क्रमांक : येरकड
वय : 23 लिंग : महिला
छायाचित्र उपलब्ध

144 RJY7424534
नाव : अंकुश यशवंत हलामी हलामी
वडिलांचे नाव: यशवंत हलामी
घर क्रमांक : येरकड
वय : 21 लिंग : पुरुष
छायाचित्र उपलब्ध

145 RJY7414436
नाव : वनिता कूमरशहा काटेंगे काटेंगे
पतीचे नाव: कूमारशहा काटेंगे
घर क्रमांक : येरकड
वय : 41 लिंग : महिला
छायाचित्र उपलब्ध

146 RJY7393416
नाव : गीता लोमेश खंडारे खंडारे
पतीचे नाव: लोमेश सीताराम खंडारे खंडारे
घर क्रमांक : येरकड
वय : 33 लिंग : महिला
छायाचित्र उपलब्ध

147 RJY7410160
नाव : संगीता इंद्रपाल कोराम कोराम
पतीचे नाव: इंद्रपाल सावजी कोराम कोराम
घर क्रमांक : येरकड
वय : 29 लिंग : महिला
छायाचित्र उपलब्ध

148 RJY7416811
नाव : निशा रामसिंग कोराम कोराम
वडिलांचे नाव: रामसिंग कोराम
घर क्रमांक : येरकड
वय : 21 लिंग : महिला
छायाचित्र उपलब्ध

149 RJY7409600
नाव : मीनाक्षी सतीश कुमरे
पतीचे नाव: सतीश कुमरे
घर क्रमांक : येरकड
वय : 34 लिंग : महिला
छायाचित्र उपलब्ध

150 RJY7394638
नाव : वर्षा महेश कुमोटी कुमोटी
पतीचे नाव: महेश कुमोटी कुमोटी
घर क्रमांक : येरकड
वय : 31 लिंग : महिला
छायाचित्र उपलब्ध

151 RJY7407489
नाव : लीलाबाई सुखराम मडावी मडावी
पतीचे नाव: सुखराम मडावी मडावी
घर क्रमांक : येरकड
वय : 63 लिंग : महिला
छायाचित्र उपलब्ध

152 RJY7388796
नाव : रमा उमेश मडावी मडावी
पतीचे नाव: उमेश मडावी
घर क्रमांक : येरकड
वय : 35 लिंग : महिला
छायाचित्र उपलब्ध

153 RJY7395080
नाव : मनीषा सुधाकर मडावी मडावी
पतीचे नाव: सुधाकर मडावी
घर क्रमांक : येरकड
वय : 30 लिंग : महिला
छायाचित्र उपलब्ध

154 RJY7395072
नाव : शिल्पा राकेश नरोटे नरोटे
पतीचे नाव: राकेश नरोटे नरोटे
घर क्रमांक : येरकड
वय : 35 लिंग : महिला
छायाचित्र उपलब्ध

155 RJY7394802
नाव : राकेश रामजी नरोटे नरोटे
वडिलांचे नाव: रामजी नरोटे
घर क्रमांक : येरकड
वय : 35 लिंग : पुरुष
छायाचित्र उपलब्ध

156 RJY7414188
नाव : निखिल मनोहर जांगधुर्वे
वडिलांचे नाव: मनोहर जांगधुर्वे
घर क्रमांक : येरकड
वय : 24 लिंग : पुरुष
छायाचित्र उपलब्ध

157 RJY7394257
नाव : सिंधू सनकु पावे पावे
आईचे नाव: रामसु गणू नरोटे नरोटे
घर क्रमांक : येरकड
वय : 40 लिंग : पुरुष
छायाचित्र उपलब्ध

158 RJY7412695
नाव : सनकु मनतु पावे पावे
वडिलांचे नाव: सनतू मनतू पावे पावे
घर क्रमांक : येरकड
वय : 38 लिंग : पुरुष
छायाचित्र उपलब्ध

159 RJY7394133
नाव : रंजना मधुकर उंदिरवाडे उंदिरवाडे
वडिलांचे नाव: मधुकर उंदिरवाडे उंदिरवाडे
घर क्रमांक : येरकड
वय : 40 लिंग : महिला
छायाचित्र उपलब्ध

160 RJY7396989
नाव : प्रियंका गुरुदेव उसेंडी उसेंडी
पतीचे नाव: गुरुदेव उसेंडी
घर क्रमांक : येरकड
वय : 33 लिंग : महिला
छायाचित्र उपलब्ध

161 RJY7412950
नाव : सेजल रामलाल उसेंडी उसेंडी
वडिलांचे नाव: रामलाल उसेंडी उसेंडी
घर क्रमांक : येरकडे
वय : 23 लिंग : महिला
छायाचित्र उपलब्ध

162 RJY7424518
नाव : करिश्मा केशव उसेंडी उसेंडी
वडिलांचे नाव: केशव उसेंडी
घर क्रमांक : येरकड
वय : 21 लिंग : महिला
छायाचित्र उपलब्ध

163 UZB6998587
नाव : वनिता कूमर्शहा कार्टेंगे
पतीचे नाव: कूमर्शहा कार्टेंगे
घर क्रमांक : येरकडमोवाड
वय : 41 लिंग : महिला
छायाचित्र उपलब्ध

164 RJY6196018
नाव : घसनी चामारु मडावी
पतीचे नाव: चामारु मडावी
घर क्रमांक : 1
वय : 78 लिंग : महिला
छायाचित्र उपलब्ध

165 RJY0718697
नाव : भागरथा शंकर मडावी
पतीचे नाव: शंकर मडावी
घर क्रमांक : 1
वय : 64 लिंग : महिला
छायाचित्र उपलब्ध

166 RJY7047475
नाव : राहुल रावणशहा कुमोटी
वडिलांचे नाव: रावणशहा कुमोटी
घर क्रमांक : 02
वय : 28 लिंग : पुरुष
छायाचित्र उपलब्ध

167 RJY6915342
नाव : संगीता बीजुराम बोगा
वडिलांचे नाव: बीजुराम बोगा
घर क्रमांक : 2
वय : 41 लिंग : महिला
छायाचित्र उपलब्ध

168 RJY6196034
नाव : रावनशाह रैजू कुमोटी
वडिलांचे नाव: रैजू कुमोटी
घर क्रमांक : 2
वय : 52 लिंग : पुरुष
छायाचित्र उपलब्ध

169 RJY6196042
नाव : रत्नमाला रावनशहा कुमोटी
पतीचे नाव: रावनशह कुमोटी
घर क्रमांक : 2
वय : 44 लिंग : महिला
छायाचित्र उपलब्ध

170 RJY6565378
नाव : मनकु मतकुर मडावी
वडिलांचे नाव: मतकुर मडावी
घर क्रमांक : 2
वय : 69 लिंग : पुरुष
छायाचित्र उपलब्ध

171 RJY6565386
नाव : राईबाई मनकु मडावी
पतीचे नाव: मनकु मडावी
घर क्रमांक : 2
वय : 64 लिंग : महिला
छायाचित्र उपलब्ध

172 RJY6566228
नाव : जास्वंदा सुखदेव बोगा
पतीचे नाव: सुखदेव बोगा
घर क्रमांक : ०३
वय : 36 लिंग : महिला
छायाचित्र उपलब्ध

173 RJY7109333
नाव : सुखदेव मैनु बोगा बोगा
वडिलांचे नाव: मैनु बोगा
घर क्रमांक : 3
वय : 42 लिंग : पुरुष
छायाचित्र उपलब्ध

174 RJY7101710
नाव : यशवंत रघु कुमोटी
वडिलांचे नाव: रघु कुमोटी
घर क्रमांक : 3
वय : 69 लिंग : पुरुष
छायाचित्र उपलब्ध

175 RJY6938930
नाव : जयवंता यशवंत कुमोटी
पतीचे नाव: यशवंत कुमोटी
घर क्रमांक : 3
वय : 62 लिंग : महिला
छायाचित्र उपलब्ध

176 RJY7101728
नाव : रशीका यशवंत कुमोटी
पतीचे नाव: यशवंत कुमोटी
घर क्रमांक : 3
वय : 59 लिंग : महिला
छायाचित्र उपलब्ध

177 RJY7043490
नाव : गुलशन माणिक नरोटे
वडिलांचे नाव: माणिक नरोटे
घर क्रमांक : 3
वय : 27 लिंग : पुरुष
छायाचित्र उपलब्ध

178 RJY7429434
नाव : प्रणाली उंदिरवाडे
पतीचे नाव: रणदीप उंदिरवाडे
घर क्रमांक : 3
वय : 26 लिंग : महिला
छायाचित्र उपलब्ध

179 RJY0718724
नाव : चंद्रकला मधुकर भानारकर
पतीचे नाव: मधुकर भानारकर
घर क्रमांक : 4
वय : 64 लिंग : महिला
छायाचित्र उपलब्ध

180 RJY7379597
नाव : अनिता किरन्गे
पतीचे नाव: परसाराम किरन्गे
घर क्रमांक : 4
वय : 43 लिंग : महिला
छायाचित्र उपलब्ध

181 RJY0718732
नाव : पुष्पलता लाईकदास. भानारकर
पतीचे नाव: लाईकदास. भानारकर
घर क्रमांक : 4a
वय : 58 लिंग : महिला
छायाचित्र उपलब्ध

182 RJY0720139
नाव : शकुंतला शिवाजी सहारे
पतीचे नाव: शिवाजी सहारे
घर क्रमांक : 4b
वय : 61 लिंग : महिला
छायाचित्र उपलब्ध

183 RJY6948863
नाव : साईनाथ राजू बोगा
वडिलांचे नाव: राजू बोगा
घर क्रमांक : ०६
वय : 37 लिंग : पुरुष
छायाचित्र उपलब्ध

184 RJY6915334
नाव : संगीता साईनाथ बोगा
पतीचे नाव: साईनाथ बोगा
घर क्रमांक : 6
वय : 36 लिंग : महिला
छायाचित्र उपलब्ध

185 RJY0718740
नाव : निर्मला पतिराम. सरदारे
पतीचे नाव: पतिराम सरदारे
घर क्रमांक : 6
वय : 69 लिंग : महिला
छायाचित्र उपलब्ध

186 RJY0718756
नाव : शेषराव पतिराम. सरदारे
वडिलांचे नाव: पतिराम सरदारे
घर क्रमांक : 6
वय : 49 लिंग : पुरुष
छायाचित्र उपलब्ध

187 RJY6196059
नाव : पोर्णीमा शेषराव सरदारे
पतीचे नाव: शेषराव सरदारे
घर क्रमांक : 6
वय : 44 लिंग : महिला
छायाचित्र उपलब्ध

188 RJY0718766
नाव : सहारेगिता आनंदराव
पतीचे नाव: आनंदराव
घर क्रमांक : 7
वय : 49 लिंग : महिला
छायाचित्र उपलब्ध

189 RJY0718776
नाव : लता बारीकराव सहारे
पतीचे नाव: बारीकराव साहारे
घर क्रमांक : 7
वय : 50 लिंग : महिला
छायाचित्र उपलब्ध

190 RJY0718786
नाव : बारीकराव निंबाजी साहारे
वडिलांचे नाव: निंबाजी साहारे
घर क्रमांक : 7अ
वय : 54 लिंग : पुरुष
छायाचित्र उपलब्ध

191 RJY0718796
नाव : रामभाउ रुषी अंबादे
वडिलांचे नाव: रुषी अंबादे
घर क्रमांक : 8
वय : 60 लिंग : पुरुष
छायाचित्र उपलब्ध

192 RJY6196075
नाव : वेणु रामभाऊ अंबादे
पतीचे नाव: रामभाऊ अंबादे
घर क्रमांक : 8
वय : 49 लिंग : महिला
छायाचित्र उपलब्ध

193 RJY3595097
नाव : संदिप रामभाऊ अंबादे
वडिलांचे नाव: रामभाऊ अंबादे
घर क्रमांक : 8
वय : 38 लिंग : पुरुष
छायाचित्र उपलब्ध

194 RJY0718815
नाव : दादाजी मनीराम. भैसारे
वडिलांचे नाव: मनीराम. भैसारे
घर क्रमांक : 8
वय : 50 लिंग : पुरुष
छायाचित्र उपलब्ध

195 RJY3595105
नाव : जयश्री दादाजी भैसारे
पतीचे नाव: दादाजी भैसारे
घर क्रमांक : 8
वय : 38 लिंग : महिला
छायाचित्र उपलब्ध

196 RJY7043607
नाव : अमोल माणिक पोटावी
वडिलांचे नाव: माणिक पोटावी
घर क्रमांक : 8
वय : 26 लिंग : पुरुष
छायाचित्र उपलब्ध

197 RJY6864441
नाव : महेश मैनु मडावी
वडिलांचे नाव: मैनु मडावी
घर क्रमांक : 9
वय : 29 लिंग : पुरुष
छायाचित्र उपलब्ध

198 RJY6196083
नाव : सरस्वती श्रावण सहारे
पतीचे नाव: श्रावण सहारे
घर क्रमांक : 9
वय : 77 लिंग : महिला
छायाचित्र उपलब्ध

199 RJY0718823
नाव : सिध्दार्थ श्रावण सहारे
वडिलांचे नाव: श्रावण सहारे
घर क्रमांक : 9
वय : 64 लिंग : पुरुष
छायाचित्र उपलब्ध

200 RJY0718831
नाव : सरीता सिध्दार्थ सहारे
पतीचे नाव: सिध्दार्थ सहारे
घर क्रमांक : 9
वय : 58 लिंग : महिला
छायाचित्र उपलब्ध

201 RJY0718849
नाव : अनिल श्रावण सहारे
वडिलांचे नाव: श्रावण सहारे
घर क्रमांक : 9
वय : 49 लिंग : पुरुष
छायाचित्र उपलब्ध

202 RJY6196117
नाव : चित्ररेखा अनिल सहारे
पतीचे नाव: अनिल सहारे
घर क्रमांक : 9
वय : 44 लिंग : महिला
छायाचित्र उपलब्ध

203 RJY7306616
नाव : रोशन सहारे
वडिलांचे नाव: सिद्धार्थ सहारे
घर क्रमांक : 9
वय : 34 लिंग : पुरुष
छायाचित्र उपलब्ध

204 RJY6865273
नाव : सतीश रामसु गावडे
वडिलांचे नाव: रामसु गावडे
घर क्रमांक : 10
वय : 27 लिंग : पुरुष
छायाचित्र उपलब्ध

205 RJY7047632
नाव : संजय प्रकाश कार्टेंगे
वडिलांचे नाव: प्रकाश कार्टेंगे
घर क्रमांक : 10
वय : 38 लिंग : पुरुष
छायाचित्र उपलब्ध

206 RJY0718875
नाव : भोजराज पंचम. साहारे
वडिलांचे नाव: पंचम साहारे
घर क्रमांक : 10
वय : 69 लिंग : पुरुष
छायाचित्र उपलब्ध

207 RJY0718885
नाव : भारती भोजराज साहारे
पतीचे नाव: भोजराज साहारे
घर क्रमांक : 10
वय : 61 लिंग : महिला
छायाचित्र उपलब्ध

208 RJY0718906
नाव : लक्ष्मी चिरकुटा कस्तुरे
पतीचे नाव: चिरकुटा कस्तुरे
घर क्रमांक : 11
वय : 63 लिंग : महिला
छायाचित्र उपलब्ध

209 RJY6196133
नाव : गणपत सदु कस्तुरे
वडिलांचे नाव: सदु कस्तुरे
घर क्रमांक : 11
वय : 62 लिंग : पुरुष
छायाचित्र उपलब्ध

210 RJY3595113
नाव : सुमित्रा शामराव कस्तुरे
पतीचे नाव: शामराव कस्तुरे
घर क्रमांक : 11
वय : 57 लिंग : महिला
छायाचित्र उपलब्ध

211 RJY7101736
नाव : रामचंद्र चिरकुट कस्तुरे
वडिलांचे नाव: चिरकुट कस्तुरे
घर क्रमांक : 11
वय : 42 लिंग : पुरुष
छायाचित्र उपलब्ध

212 RJY1537364
नाव : योगेश शामराव कस्तुरे
वडिलांचे नाव: शामराव कस्तुरे
घर क्रमांक : 11
वय : 40 लिंग : पुरुष
छायाचित्र उपलब्ध

213 RJY6566012
नाव : नंदा रामचंद्र कस्तुरे
पतीचे नाव: रामचंद्र कस्तुरे
घर क्रमांक : ११
वय : 38 लिंग : महिला
छायाचित्र उपलब्ध

214 RJY6566277
नाव : सत्यवान गणपत कस्तुरे
वडिलांचे नाव: गणपत कस्तुरे
घर क्रमांक : ११
वय : 33 लिंग : पुरुष
छायाचित्र उपलब्ध

215 RJY6915433
नाव : भूमिका अनिल नैताम
पतीचे नाव: अनिल नैताम
घर क्रमांक : 11
वय : 35 लिंग : महिला
छायाचित्र उपलब्ध

216 RJY6196141
नाव : कुंता गणपत कस्तुरे
पतीचे नाव: गणपत कस्तुरे
घर क्रमांक : 11ब
वय : 58 लिंग : महिला
छायाचित्र उपलब्ध

217 RJY6915250
नाव : महादेव मन्साराम उसेंडी
वडिलांचे नाव: मन्साराम उसेंडी
घर क्रमांक : 12
वय : 35 लिंग : पुरुष
छायाचित्र उपलब्ध

218 RJY6915466
नाव : रुक्मिणी मोहन दुगा
पतीचे नाव: मोहन दुगा
घर क्रमांक : 13
वय : 41 लिंग : महिला
छायाचित्र उपलब्ध

219 RJY6915474
नाव : मोहन बाबुराव दुगा
वडिलांचे नाव: बाबुराव दुगा
घर क्रमांक : 13
वय : 28 लिंग : पुरुष
छायाचित्र उपलब्ध

220 RJY0718948
नाव : चंद्रकला गोपाळा मराठे
पतीचे नाव: गोपाळा मराठे
घर क्रमांक : 13
वय : 59 लिंग : महिला
छायाचित्र उपलब्ध

221 RJY0718954
नाव : कमन दामा कस्तुरे
वडिलांचे नाव: दामा कस्तुरे
घर क्रमांक : 14
वय : 74 लिंग : पुरुष
छायाचित्र उपलब्ध

222 RJY0718964
नाव : इंदिरा कमन कस्तुरे
पतीचे नाव: कमन कस्तुरे
घर क्रमांक : 14
वय : 59 लिंग : महिला
छायाचित्र उपलब्ध

223 RJY3595147
नाव : वनिता भोजराज कस्तुरे
पतीचे नाव: भोजराज कस्तुरे
घर क्रमांक : 14
वय : 47 लिंग : महिला
छायाचित्र उपलब्ध

224 RJY3595139
नाव : भोजराज कमन कस्तुरे
वडिलांचे नाव: कमन कस्तुरे
घर क्रमांक : 14अ
वय : 50 लिंग : पुरुष
छायाचित्र उपलब्ध

225 RJY0718984
नाव : संपत मारोती कस्तुरे
वडिलांचे नाव: मारोती कस्तुरे
घर क्रमांक : 15
वय : 56 लिंग : पुरुष
छायाचित्र उपलब्ध

226 RJY0718974
नाव : वंदना संपत कस्तुरे
पतीचे नाव: संपत कस्तुरे
घर क्रमांक : 15
वय : 54 लिंग : महिला
छायाचित्र उपलब्ध

227 RJY7043615
नाव : प्रदीप काशीराम पोटावी
वडिलांचे नाव: काशीराम पोटावी
घर क्रमांक : 15
वय : 26 लिंग : पुरुष
छायाचित्र उपलब्ध

228 RJY0718994
नाव : श्रीपत मारोती कस्तुरे
वडिलांचे नाव: मारोती कस्तुरे
घर क्रमांक : 15अ
वय : 51 लिंग : पुरुष
छायाचित्र उपलब्ध

229 RJY6565410
नाव : माया श्रीपत कस्तुरे
पतीचे नाव: श्रीपत कस्तुरे
घर क्रमांक : 15अ
वय : 49 लिंग : महिला
छायाचित्र उपलब्ध

230 RJY6863005
नाव : रोशनी मोहनशहा काटेंगे
वडिलांचे नाव: मोहनशहा काटेंगे
घर क्रमांक : 16
वय : 30 लिंग : महिला
छायाचित्र उपलब्ध

231 RJY6863815
नाव : सुरज मोहनशहा काटेंगे
वडिलांचे नाव: मोहनशहा काटेंगे
घर क्रमांक : 16
वय : 28 लिंग : पुरुष
छायाचित्र उपलब्ध

232 RJY6863021
नाव : अमित रामदास भैसारे
वडिलांचे नाव: रामदास भैसारे
घर क्रमांक : 17
वय : 30 लिंग : पुरुष
छायाचित्र उपलब्ध

233 RJY7189350
नाव : राईबाई मनकु नरोटे
पतीचे नाव: मनकु नरोटे
घर क्रमांक : 17
वय : 74 लिंग : महिला
छायाचित्र उपलब्ध

234 RJY6938963
नाव : मानीक मनकु नरोटे
वडिलांचे नाव: मनकु नरोटे
घर क्रमांक : 17
वय : 59 लिंग : पुरुष
छायाचित्र उपलब्ध

235 RJY0719039
नाव : सरस्वती मानीक नरोटे
पतीचे नाव: मानीक नरोटे
घर क्रमांक : 17
वय : 54 लिंग : महिला
छायाचित्र उपलब्ध

236 RJY0719047
नाव : राजू मनकु नरोटे
वडिलांचे नाव: मनकु नरोटे
घर क्रमांक : 17
वय : 50 लिंग : पुरुष
छायाचित्र उपलब्ध

237 RJY6566269
नाव : छाया राजु नरोटे
पतीचे नाव: राजु नरोटे
घर क्रमांक : १७
वय : 42 लिंग : महिला
छायाचित्र उपलब्ध

238 RJY6915300
नाव : राजन संपत कस्तूरे
वडिलांचे नाव: संपत कस्तूरे
घर क्रमांक : 18
वय : 29 लिंग : पुरुष
छायाचित्र उपलब्ध

239 RJY6915441
नाव : पंकज श्रीपत कस्तूरे
वडिलांचे नाव: श्रीपत कस्तूरे
घर क्रमांक : 18
वय : 28 लिंग : पुरुष
छायाचित्र उपलब्ध

240 RJY0719053
नाव : बारीकराव मनकु नरोटे
वडिलांचे नाव: मनकु नरोटे
घर क्रमांक : 18
वय : 54 लिंग : पुरुष
छायाचित्र उपलब्ध

241 RJY6938971
नाव : सुगंधा बारीकराव नरोटे
पतीचे नाव: नरोटे नरोटे
घर क्रमांक : 18
वय : 49 लिंग : महिला
छायाचित्र उपलब्ध

242 RJY6566343
नाव : निर्मला सुनिल नरोटे
पतीचे नाव: सुनिल नरोटे
घर क्रमांक : १८
वय : 44 लिंग : महिला
छायाचित्र उपलब्ध

243 RJY6565998
नाव : कविता नाजुकराव नरोटे
पतीचे नाव: नाजुकराव नरोटे
घर क्रमांक : १८
वय : 38 लिंग : महिला
छायाचित्र उपलब्ध

244 RJY0719063
नाव : माधुरी जेठुजी नरोटे
पतीचे नाव: जेठुजी नरोटे
घर क्रमांक : 18 A
वय : 69 लिंग : महिला
छायाचित्र उपलब्ध

245 RJY6565428
नाव : नाजुकराव जेठुजी नरोटे
वडिलांचे नाव: जेठुजी नरोटे
घर क्रमांक : 18अ
वय : 50 लिंग : पुरुष
छायाचित्र उपलब्ध

246 RJY7305782
नाव : अनिल जेटुजी नरोटे
वडिलांचे नाव: नरोटे नरोटे
घर क्रमांक : 18अ
वय : 48 लिंग : पुरुष
छायाचित्र उपलब्ध

247 RJY6938989
नाव : सुनिल जेठुजी नरोटे
वडिलांचे नाव: नरोटे नरोटे
घर क्रमांक : 18a
वय : 45 लिंग : पुरुष
छायाचित्र उपलब्ध

248 RJY0719083
नाव : सखाराम. सोमा उसेन्डी
वडिलांचे नाव: सोमा उसेन्डी
घर क्रमांक : 19
वय : 56 लिंग : पुरुष
छायाचित्र उपलब्ध

249 RJY7189368
नाव : जयनी सखाराम. उसेन्डी
पतीचे नाव: सखाराम. उसेन्डी
घर क्रमांक : 19
वय : 51 लिंग : महिला
छायाचित्र उपलब्ध

250 RJY6566004
नाव : गुरुदेव मन्साराम उसेंडी
वडिलांचे नाव: मन्साराम उसेंडी
घर क्रमांक : १९
वय : 37 लिंग : पुरुष
छायाचित्र उपलब्ध

251 RJY6565857
नाव : प्रफुल सखाराम उसेंडी
वडिलांचे नाव: सखाराम उसेंडी
घर क्रमांक : १९
वय : 30 लिंग : पुरुष
छायाचित्र उपलब्ध

252 RJY0719104
नाव : मन्साराम. सोमा उसेन्डी
वडिलांचे नाव: सोमा उसेन्डी
घर क्रमांक : 19अ
वय : 60 लिंग : पुरुष
छायाचित्र उपलब्ध

253 RJY0719120
नाव : केशव दुरगु उसेन्डी
वडिलांचे नाव: दुरगु उसेन्डी
घर क्रमांक : 20
वय : 59 लिंग : पुरुष
छायाचित्र उपलब्ध

254 RJY0719138
नाव : सुनिता केशव उसेन्डी
पतीचे नाव: केशव उसेन्डी
घर क्रमांक : 20
वय : 53 लिंग : महिला
छायाचित्र उपलब्ध

255 RJY0719146
नाव : रामको मंगलू नरोटे
पतीचे नाव: मंगलू नरोटे
घर क्रमांक : 20a
वय : 64 लिंग : महिला
छायाचित्र उपलब्ध

256 RJY6915318
नाव : वनिता दिवाकर कस्तूरे
पतीचे नाव: दिवाकर कस्तूरे
घर क्रमांक : 21
वय : 38 लिंग : महिला
छायाचित्र उपलब्ध

257 RJY7047624
नाव : उमेश सैनु मडावी
वडिलांचे नाव: सैनु मडावी
घर क्रमांक : 21
वय : 33 लिंग : पुरुष
छायाचित्र उपलब्ध

258 RJY7047400
नाव : दिलीप सैनु मडावी
वडिलांचे नाव: सैनु मडावी
घर क्रमांक : 21
वय : 30 लिंग : पुरुष
छायाचित्र उपलब्ध

259 RJY7047616
नाव : लोमेश सैनु मडावी
वडिलांचे नाव: सैनु मडावी
घर क्रमांक : 21
वय : 27 लिंग : पुरुष
छायाचित्र उपलब्ध

260 RJY6196166
नाव : सैनु पितु मडावी
वडिलांचे नाव: पितु मडावी
घर क्रमांक : 21ब
वय : 59 लिंग : पुरुष
छायाचित्र उपलब्ध

261 RJY6196174
नाव : जैनाबाई सैनु मडावी
पतीचे नाव: सैनु मडावी
घर क्रमांक : 21ब
वय : 54 लिंग : महिला
छायाचित्र उपलब्ध

262 RJY0719172
नाव : शालीकराम. मनकु नरोटे
वडिलांचे नाव: मनकु नरोटे
घर क्रमांक : 22
वय : 59 लिंग : पुरुष
छायाचित्र उपलब्ध

263 RJY6565436
नाव : जासुन्दा शालीकराम. नरोटे
पतीचे नाव: शालीकराम. नरोटे
घर क्रमांक : 22
वय : 52 लिंग : महिला
छायाचित्र उपलब्ध

264 RJY0719203
नाव : अनिता नामदेव जागंधुवै
पतीचे नाव: नामदेव जांगधुर्वे
घर क्रमांक : 23
वय : 54 लिंग : महिला
छायाचित्र उपलब्ध

265 RJY6566210
नाव : प्रियंका कोरेटी
पतीचे नाव: रुपेश कोरेटी
घर क्रमांक : २३
वय : 31 लिंग : महिला
छायाचित्र उपलब्ध

266 RJY0719211
नाव : सुकराम मानु जांगधुर्वे
वडिलांचे नाव: मानु जांगधुर्वे
घर क्रमांक : 24
वय : 70 लिंग : पुरुष
छायाचित्र उपलब्ध

267 RJY0719229
नाव : ताराबाई सुकाराम. जांगधुर्वे
पतीचे नाव: सुकाराम जांगधुर्वे
घर क्रमांक : 24
वय : 58 लिंग : महिला
छायाचित्र उपलब्ध

268 RJY3595162
नाव : ज्योति अनिल नरोटे
वडिलांचे नाव: सुकराम जांगधूर्वे
घर क्रमांक : वॉर्ड नं.2
वय : 39 लिंग : महिला
छायाचित्र उपलब्ध

269 RJY6565444
नाव : मंदा देवनाथ जांगधुर्वे
पतीचे नाव: देवनाथ जांगधुर्वे
घर क्रमांक : 24अ
वय : 53 लिंग : महिला
छायाचित्र उपलब्ध

270 RJY6863054
नाव : फुलेश्वरी देविदास भानारकर
पतीचे नाव: देविदास भानारकर
घर क्रमांक : 25
वय : 28 लिंग : महिला
छायाचित्र उपलब्ध

271 RJY0719237
नाव : झुंगा दारसू बोगा
वडिलांचे नाव: दारसू बोगा
घर क्रमांक : 25
वय : 60 लिंग : पुरुष
छायाचित्र उपलब्ध

272 RJY6565451
नाव : गिता झुंगा बोगा
पतीचे नाव: झुंगा बोगा
घर क्रमांक : 25
वय : 55 लिंग : महिला
छायाचित्र उपलब्ध

273 RJY6196182
नाव : लता नानाजी मेश्राम
पतीचे नाव: नानाजी मेश्राम
घर क्रमांक : 26
वय : 54 लिंग : महिला
छायाचित्र उपलब्ध

274 RJY6864433
नाव : चित्रकला योगेश टेंभुर्णे
पतीचे नाव: योगेश टेंभुर्णे
घर क्रमांक : 26
वय : 38 लिंग : महिला
छायाचित्र उपलब्ध

275 RJY0719261
नाव : दसराबाई बाबजी कुमोटी
पतीचे नाव: बाबजी कुमोटी
घर क्रमांक : 27
वय : 73 लिंग : महिला
छायाचित्र उपलब्ध

276 RJY6565469
नाव : प्रकाश बावजी कुमोटी
वडिलांचे नाव: बावजी कुमोटी
घर क्रमांक : 27
वय : 48 लिंग : पुरुष
छायाचित्र उपलब्ध

277 RJY6565360
नाव : विकास बावाजी कुमोटी
वडिलांचे नाव: कुमोटी कुमोटी
घर क्रमांक : 27
वय : 46 लिंग : पुरुष
छायाचित्र उपलब्ध

278 RJY6565477
नाव : निशा प्रकाश कुमोटी
पतीचे नाव: प्रकाश कुमोटी
घर क्रमांक : 27
वय : 44 लिंग : महिला
छायाचित्र उपलब्ध

279 RJY6939003
नाव : विलास बावाजी कुमोटी
वडिलांचे नाव: बावाजी कुमोटी
घर क्रमांक : 27
वय : 44 लिंग : पुरुष
छायाचित्र उपलब्ध

280 RJY6664635
नाव : आशा विकास कुमोटी
पतीचे नाव: विकास कुमोटी
घर क्रमांक : 27
वय : 40 लिंग : महिला
छायाचित्र उपलब्ध

281 RJY0719281
नाव : वसंती श्रावण शेडमाके
पतीचे नाव: श्रावण शेडमाके
घर क्रमांक : 28
वय : 69 लिंग : महिला
छायाचित्र उपलब्ध

282 RJY7189384
नाव : भाष्कर श्रावण शेडमाके
वडिलांचे नाव: श्रावण शेडमाके
घर क्रमांक : 28
वय : 51 लिंग : पुरुष
छायाचित्र उपलब्ध

283 RJY6565485
नाव : दत्तु श्रावण शेडमाके
वडिलांचे नाव: श्रावण शेडमाके
घर क्रमांक : 28
वय : 49 लिंग : पुरुष
छायाचित्र उपलब्ध

284 RJY7047707
नाव : रॉबिन भाष्कर शेडमाके
वडिलांचे नाव: भाष्कर शेडमाके
घर क्रमांक : 28
वय : 29 लिंग : पुरुष
छायाचित्र उपलब्ध

285 RJY6400378
नाव : राजेश निर्भय भारद्वाज
वडिलांचे नाव: निर्भय भारतद्वाज
घर क्रमांक : २९
वय : 31 लिंग : पुरुष
छायाचित्र उपलब्ध

286 RJY6939011
नाव : रेवताबाई निर्भय भरतद्वाज
पतीचे नाव: निर्भय भरतदाज
घर क्रमांक : 29a
वय : 52 लिंग : महिला
छायाचित्र उपलब्ध

287 RJY6196190
नाव : निर्भय बिखम भरतव्दाज
वडिलांचे नाव: बिखम भरतव्दाज
घर क्रमांक : 29अ
वय : 59 लिंग : पुरुष
छायाचित्र उपलब्ध

288 RJY6864466
नाव : गौतम मनीराम मडावी
वडिलांचे नाव: मनीराम मडावी
घर क्रमांक : 30
वय : 36 लिंग : पुरुष
छायाचित्र उपलब्ध

289 RJY6965255
नाव : सुरज रामभाऊ अंबादे
वडिलांचे नाव: रामभाऊ अंबादे
घर क्रमांक : 31
वय : 26 लिंग : पुरुष
छायाचित्र उपलब्ध

290 RJY6939029
नाव : रामदेव लहारी गावळे
वडिलांचे नाव: लहारी गावळे
घर क्रमांक : 31
वय : 53 लिंग : पुरुष
छायाचित्र उपलब्ध

291 RJY6400469
नाव : मुकेश रामसू गावळे
वडिलांचे नाव: रामसू गावळे
घर क्रमांक : ३२
वय : 34 लिंग : पुरुष
छायाचित्र उपलब्ध

292 RJY6565501
नाव : आनंदराव मैनु गावळे
वडिलांचे नाव: मैनु गावळे
घर क्रमांक : 32
वय : 47 लिंग : पुरुष
छायाचित्र उपलब्ध

293 RJY7047459
नाव : आशीष रामसू गावडे
वडिलांचे नाव: रामसू गावडे
घर क्रमांक : 32
वय : 30 लिंग : पुरुष
छायाचित्र उपलब्ध

294 RJY0719302
नाव : रामसू लहारी गावळे
वडिलांचे नाव: लहारी गावळे
घर क्रमांक : 32a
वय : 55 लिंग : पुरुष
छायाचित्र उपलब्ध

295 RJY0719310
नाव : रंजना रामसु गावळे
पतीचे नाव: रामसु गावळे
घर क्रमांक : 32a
वय : 51 लिंग : महिला
छायाचित्र उपलब्ध

296 RJY0719336
नाव : मनीराम.कोलू कोलू नरोटे
वडिलांचे नाव: कोलू नरोटे
घर क्रमांक : 34
वय : 58 लिंग : पुरुष
छायाचित्र उपलब्ध

297 RJY0719344
नाव : रजनी मनीराम. नरोटे
पतीचे नाव: मनीराम. नरोटे
घर क्रमांक : 34
वय : 54 लिंग : महिला
छायाचित्र उपलब्ध

298 RJY0719380
नाव : जनाबाई साधू दुगा
पतीचे नाव: साधू दुगा
घर क्रमांक : 35
वय : 74 लिंग : महिला
छायाचित्र उपलब्ध

299 RJY6196208
नाव : सदु साधू दुगा
वडिलांचे नाव: साधू दुगा
घर क्रमांक : 35
वय : 48 लिंग : पुरुष
छायाचित्र उपलब्ध

300 RJY6565527
नाव : सिताबाई दयाराम दुगा
पतीचे नाव: दयाराम दुगा
घर क्रमांक : 35
वय : 46 लिंग : महिला
छायाचित्र उपलब्ध

301 RJY6867576
नाव : कमल विलास कोरेटी
पतीचे नाव: विलास कोरेटी
घर क्रमांक : 35
वय : 43 लिंग : महिला
छायाचित्र उपलब्ध

302 RJY0719401
नाव : मारोती केये उसेन्डी
वडिलांचे नाव: केये उसेन्डी
घर क्रमांक : 36
वय : 69 लिंग : पुरुष
छायाचित्र उपलब्ध

303 RJY0719419
नाव : वत्सला मारोती उसेन्डी
पतीचे नाव: मारोती उसेन्डी
घर क्रमांक : 36
वय : 65 लिंग : महिला
छायाचित्र उपलब्ध

304 RJY3595170
नाव : राजेश मारोती उसेंडी
वडिलांचे नाव: मारोती उसेंडी
घर क्रमांक : 36
वय : 47 लिंग : पुरुष
छायाचित्र उपलब्ध

305 RJY6939037
नाव : नरेश मारोती उसेंडी
वडिलांचे नाव: मारोती उसेन्डी
घर क्रमांक : 36
वय : 43 लिंग : पुरुष
छायाचित्र उपलब्ध

306 RJY3595188
नाव : लता राजेश उसेंडी
पतीचे नाव: राजेश उसेंडी
घर क्रमांक : 36
वय : 42 लिंग : महिला
छायाचित्र उपलब्ध

307 RJY0719443
नाव : गणेश दुरगू उसेन्डी
वडिलांचे नाव: दुरगू उसेन्डी
घर क्रमांक : 37
वय : 76 लिंग : पुरुष
छायाचित्र उपलब्ध

308 RJY6939060
नाव : लक्ष्मी गणेश उसेन्डी
पतीचे नाव: गणेश उसेन्डी
घर क्रमांक : 37
वय : 69 लिंग : महिला
छायाचित्र उपलब्ध

309 RJY6939045
नाव : योगेश गणेश उसेंडी
वडिलांचे नाव: गणेश उसेंडी
घर क्रमांक : 37
वय : 48 लिंग : पुरुष
छायाचित्र उपलब्ध

310 RJY7257496
नाव : जिजा गणेश उसेन्डी
वडिलांचे नाव: गणेश उसेन्डी
घर क्रमांक : 37
वय : 43 लिंग : महिला
छायाचित्र उपलब्ध

311 RJY6939052
नाव : भागरता योगेश उसेंडी
पतीचे नाव: योगेश उसेंडी
घर क्रमांक : 37
वय : 42 लिंग : महिला
छायाचित्र उपलब्ध

312 RJY6939078
नाव : रमेश गणेश उसेन्डी
वडिलांचे नाव: गणेश उसेन्डी
घर क्रमांक : 37
वय : 41 लिंग : पुरुष
छायाचित्र उपलब्ध

313 RJY7047780
नाव : संदीप मानु कुमरे
वडिलांचे नाव: मानु कुमरे
घर क्रमांक : 38
वय : 30 लिंग : पुरुष
छायाचित्र उपलब्ध

314 RJY7189418
नाव : जैराम. चिन्नु उसेन्डी
वडिलांचे नाव: चिन्नु उसेन्डी
घर क्रमांक : 38
वय : 77 लिंग : पुरुष
छायाचित्र उपलब्ध

315 RJY0719469
नाव : धृपता जैराम. उसेन्डी
पतीचे नाव: जैराम. उसेन्डी
घर क्रमांक : 38
वय : 69 लिंग : महिला
छायाचित्र उपलब्ध

316 RJY6196224
नाव : हितेश वासुदेव उसेंडी
वडिलांचे नाव: वासुदेव उसेंडी
घर क्रमांक : 38
वय : 37 लिंग : पुरुष
छायाचित्र उपलब्ध

317 RJY0719479
नाव : वासूदेव चिन्नु उसेन्डी
वडिलांचे नाव: चिन्नु उसेन्डी
घर क्रमांक : 38a
वय : 67 लिंग : पुरुष
छायाचित्र उपलब्ध

318 RJY0719489
नाव : यश्वदा वासुदेव उसेन्डी
पतीचे नाव: वासुदेव उसेन्डी
घर क्रमांक : 38a
वय : 61 लिंग : महिला
छायाचित्र उपलब्ध

319 RJY6565535
नाव : महेश वासुदेव उसेन्डी
वडिलांचे नाव: वासुदेव उसेन्डी
घर क्रमांक : 38 अ
वय : 41 लिंग : पुरुष
छायाचित्र उपलब्ध

320 RJY6992432
नाव : महेश येसु कुमोटी
वडिलांचे नाव: येसु कुमोटी
घर क्रमांक : 40
वय : 30 लिंग : पुरुष
छायाचित्र उपलब्ध

321 RJY7043623
नाव : पल्लवी येसु कुमोटी
वडिलांचे नाव: येसु कुमोटी
घर क्रमांक : 40
वय : 27 लिंग : महिला
छायाचित्र उपलब्ध

322 RJY3595196
नाव : मंदाबाई खुशाल मडावी
पतीचे नाव: खुशाल मडावी
घर क्रमांक : 41
वय : 46 लिंग : महिला
छायाचित्र उपलब्ध

323 RJY0719526
नाव : नाजुकराव देवाजी मडावी
वडिलांचे नाव: देवाजी मडावी
घर क्रमांक : 42
वय : 60 लिंग : पुरुष
छायाचित्र उपलब्ध

324 RJY0719534
नाव : यश्वदा नाजुकराव मडावी
पतीचे नाव: नाजुकराव मडावी
घर क्रमांक : 42
वय : 54 लिंग : महिला
छायाचित्र उपलब्ध

325 RJY0719542
नाव : रामजी पिलसु मडावी
वडिलांचे नाव: पिलसु मडावी
घर क्रमांक : 43
वय : 88 लिंग : पुरुष
छायाचित्र उपलब्ध

326 RJY6196240
नाव : मनीराम. रामसु मडावी
वडिलांचे नाव: रामसु मडावी
घर क्रमांक : 44
वय : 52 लिंग : पुरुष
छायाचित्र उपलब्ध

327 RJY7101744
नाव : धनीराम. रामसु मडावी
वडिलांचे नाव: रामसु मडावी
घर क्रमांक : 44
वय : 49 लिंग : पुरुष
छायाचित्र उपलब्ध

328 RJY7257785
नाव : मनिषा मनिराम मडावी
पतीचे नाव: मनिराम मडावी
घर क्रमांक : 44
वय : 46 लिंग : महिला
छायाचित्र उपलब्ध

329 RJY6566418
नाव : इंदिरा धनिराम मडावी
पतीचे नाव: धनिराम मडावी
घर क्रमांक : ४४
वय : 44 लिंग : महिला
छायाचित्र उपलब्ध

330 RJY0719568
नाव : सावजी लालसू मडावी
वडिलांचे नाव: लालसू मडावी
घर क्रमांक : 45
वय : 84 लिंग : पुरुष
छायाचित्र उपलब्ध

331 RJY0719578
नाव : मोतीराम. सावजी मडावी
वडिलांचे नाव: सावजी मडावी
घर क्रमांक : 45
वय : 62 लिंग : पुरुष
छायाचित्र उपलब्ध

332 RJY6939094
नाव : लता मोतीराम. मडावी
पतीचे नाव: मोतीराम. मडावी
घर क्रमांक : 45
वय : 58 लिंग : महिला
छायाचित्र उपलब्ध

333 RJY7189426
नाव : रावजी लालसू मडावी
वडिलांचे नाव: लालसू मडावी
घर क्रमांक : 46
वय : 74 लिंग : पुरुष
छायाचित्र उपलब्ध

334 RJY6664676
नाव : दिलीप रावजी मडावी
वडिलांचे नाव: रावजी मडावी
घर क्रमांक : 46
वय : 48 लिंग : पुरुष
छायाचित्र उपलब्ध

335 RJY6939102
नाव : राजेंद्र रावजी मडावी
वडिलांचे नाव: रावजी मडावी
घर क्रमांक : 46
वय : 47 लिंग : पुरुष
छायाचित्र उपलब्ध

336 RJY7101751
नाव : वैजंता राजेंद्र मडावी
पतीचे नाव: राजेंद्र मडावी
घर क्रमांक : 46
वय : 44 लिंग : महिला
छायाचित्र उपलब्ध

337 RJY6664767
नाव : संगीता दिलीप मडावी
पतीचे नाव: दिलीप मडावी
घर क्रमांक : 46
वय : 41 लिंग : महिला
छायाचित्र उपलब्ध

338 RJY6867683
नाव : अल्का मुखरू वाघमारे
पतीचे नाव: मुखरू वाघमारे
घर क्रमांक : 46
वय : 42 लिंग : महिला
छायाचित्र उपलब्ध

339 RJY7043656
नाव : करण रावजी नरोटे
वडिलांचे नाव: रावजी नरोटे
घर क्रमांक : ४९
वय : 30 लिंग : पुरुष
छायाचित्र उपलब्ध

340 RJY6867535
नाव : अंकुश कांतिक भैसारे
वडिलांचे नाव: कांतिक भैसारे
घर क्रमांक : 48
वय : 33 लिंग : पुरुष
छायाचित्र उपलब्ध

341 RJY6664692
नाव : देवंगना मनोज जनबन्धु
पतीचे नाव: मनोज जनबन्धु
घर क्रमांक : 48
वय : 51 लिंग : महिला
छायाचित्र उपलब्ध

342 RJY0719625
नाव : मनोज कुसन जनबंधू
वडिलांचे नाव: कुसन जनबंधू
घर क्रमांक : 48
वय : 49 लिंग : पुरुष
छायाचित्र उपलब्ध

343 RJY6196257
नाव : ममता मनोज जनबंधु
पतीचे नाव: मनोज जनबंधु
घर क्रमांक : 48
वय : 47 लिंग : महिला
छायाचित्र उपलब्ध

344 RJY6867709
नाव : रुतिहल शाहू नरोटे
वडिलांचे नाव: शाहू नरोटे
घर क्रमांक : 48
वय : 28 लिंग : पुरुष
छायाचित्र उपलब्ध

345 RJY0719641
नाव : घनश्याम. बळीराम. सहारे
वडिलांचे नाव: बळीराम सहारे
घर क्रमांक : 50
वय : 72 लिंग : पुरुष
छायाचित्र उपलब्ध

346 RJY6196265
नाव : विनोद घनशाम सहारे
वडिलांचे नाव: घनशाम सहारे
घर क्रमांक : 50
वय : 46 लिंग : पुरुष
छायाचित्र उपलब्ध

347 RJY0719687
नाव : वच्छला बाबुराव सहारे
पतीचे नाव: बाबुराव सहारे
घर क्रमांक : 50a
वय : 74 लिंग : महिला
छायाचित्र उपलब्ध

348 RJY6565543
नाव : देवराव बळीराम. सहारे
वडिलांचे नाव: बळीराम. सहारे
घर क्रमांक : 50k
वय : 59 लिंग : पुरुष
छायाचित्र उपलब्ध

349 RJY0719697
नाव : वंदना देवराव सहारे
पतीचे नाव: देवराव सहारे
घर क्रमांक : 50k
वय : 54 लिंग : महिला
छायाचित्र उपलब्ध

350 RJY6939110
नाव : माया उध्दव जनबंधु
पतीचे नाव: उध्दव जनबंधु
घर क्रमांक : 51
वय : 64 लिंग : महिला
छायाचित्र उपलब्ध

351 RJY6939128
नाव : सिंधु उद्धव जनबंधु
वडिलांचे नाव: उद्धव जनबंधु
घर क्रमांक : 51
वय : 45 लिंग : महिला
छायाचित्र उपलब्ध

352 RJY6939136
नाव : पुनम उद्धव जनबंधु
वडिलांचे नाव: उद्धव जनबंधु
घर क्रमांक : 51
वय : 42 लिंग : महिला
छायाचित्र उपलब्ध

353 RJY6566475
नाव : हिना कान्हु जनबंधू
वडिलांचे नाव: कान्हु जनबंधू
घर क्रमांक : ५१
वय : 36 लिंग : महिला
छायाचित्र उपलब्ध

354 RJY6566525
नाव : गणेश मनिराम पदा
वडिलांचे नाव: मनिराम पदा
घर क्रमांक : ५१
वय : 42 लिंग : पुरुष
छायाचित्र उपलब्ध

355 RJY6566533
नाव : महेंद्र मनिराम पदा
वडिलांचे नाव: मनिराम पदा
घर क्रमांक : ५१
वय : 35 लिंग : पुरुष
छायाचित्र उपलब्ध

356 RJY6565550
नाव : फालेश्वर तुळशिराम वाघमारे
वडिलांचे नाव: तुळशिराम वाघमारे
घर क्रमांक : 51
वय : 41 लिंग : पुरुष
छायाचित्र उपलब्ध

357 RJY6401301
नाव : रीना फ़ालेश्वर वाघमारे
पतीचे नाव: फालेश्वर वाघमारे
घर क्रमांक : ५१
वय : 34 लिंग : महिला
छायाचित्र उपलब्ध

358 RJY6565576
नाव : पुष्पा पांडुरंग सहारे
पतीचे नाव: पांडुरंग सहारे
घर क्रमांक : 52
वय : 74 लिंग : महिला
छायाचित्र उपलब्ध

359 RJY0719740
नाव : आशा अशोक सहारे
पतीचे नाव: अशोक सहारे
घर क्रमांक : 52
वय : 59 लिंग : महिला
छायाचित्र उपलब्ध

360 RJY6939151
नाव : माला प्रदिप सहारे
पतीचे नाव: प्रदिप सहारे
घर क्रमांक : 52
वय : 54 लिंग : महिला
छायाचित्र उपलब्ध

361 RJY6565584
नाव : धनकुमार अशोकराव सहारे
वडिलांचे नाव: अशोकराव सहारे
घर क्रमांक : 52
वय : 37 लिंग : पुरुष
छायाचित्र उपलब्ध

362 RJY6566087
नाव : वैभव रवींद्र सहारे
वडिलांचे नाव: रवींद्र सहारे
घर क्रमांक : ५२
वय : 33 लिंग : पुरुष
छायाचित्र उपलब्ध

363 RJY7306608
नाव : सुमन सहारे
पतीचे नाव: रुपेश सहारे
घर क्रमांक : 52
वय : 32 लिंग : महिला
छायाचित्र उपलब्ध

364 RJY0719756
नाव : रविंद्र पांडुरंग सहारे
वडिलांचे नाव: पांडुरंग सहारे
घर क्रमांक : 52ब
वय : 60 लिंग : पुरुष
छायाचित्र उपलब्ध

365 RJY0719766
नाव : वंदना रविंद्र सहारे
पतीचे नाव: रविंद्र सहारे
घर क्रमांक : 52ब
वय : 54 लिंग : महिला
छायाचित्र उपलब्ध

366 RJY0719776
नाव : जिवन चोखा भैसारे
वडिलांचे नाव: चोखा भैसारे
घर क्रमांक : 53
वय : 59 लिंग : पुरुष
छायाचित्र उपलब्ध

367 RJY3595220
नाव : जयमाला जिवन भैसारे
पतीचे नाव: जिवन भैसारे
घर क्रमांक : 53
वय : 54 लिंग : महिला
छायाचित्र उपलब्ध

368 RJY6196273
नाव : भोपाल चोखा भैसारे
वडिलांचे नाव: चोखा भैसारे
घर क्रमांक : 53
वय : 45 लिंग : पुरुष
छायाचित्र उपलब्ध

369 RJY6196281
नाव : अल्काबाई गोपाल भैसारे
पतीचे नाव: गोपाल भेसारे
घर क्रमांक : 53
वय : 45 लिंग : महिला
छायाचित्र उपलब्ध

370 RJY6196299
नाव : जितेंद्र चोखा भैसारे
वडिलांचे नाव: भैसारे भैसारे
घर क्रमांक : 53
वय : 45 लिंग : पुरुष
छायाचित्र उपलब्ध

371 RJY1537356
नाव : विवेक जिवण भैसारे
वडिलांचे नाव: जिवण भैसारे
घर क्रमांक : 53
वय : 35 लिंग : पुरुष
छायाचित्र उपलब्ध

372 RJY7047699
नाव : विशाल जीवन भैसारे
वडिलांचे नाव: जीवन भैसारे
घर क्रमांक : 53
वय : 30 लिंग : पुरुष
छायाचित्र उपलब्ध

373 RJY6939169
नाव : भास्कर श्रावण कसारे
वडिलांचे नाव: श्रावण कसारे
घर क्रमांक : 54
वय : 49 लिंग : पुरुष
छायाचित्र उपलब्ध

374 RJY7257504
नाव : विलास रामचंद्र उसेंडी
वडिलांचे नाव: रामचंद्र उसेंडी
घर क्रमांक : 54
वय : 37 लिंग : पुरुष
छायाचित्र उपलब्ध

375 RJY6565592
नाव : देवानंद हरी शिंपी
वडिलांचे नाव: हरी शिंपी
घर क्रमांक : 55
वय : 59 लिंग : पुरुष
छायाचित्र उपलब्ध

376 RJY6565600
नाव : अभिलाषा देवानंद शिंपी
पतीचे नाव: देवानंद शिंपी
घर क्रमांक : 55
वय : 49 लिंग : महिला
छायाचित्र उपलब्ध

377 RJY0719823
नाव : रामदास मेहत्तर भैसारे
वडिलांचे नाव: मेहत्तर भैसारे
घर क्रमांक : 56
वय : 64 लिंग : पुरुष
छायाचित्र उपलब्ध

378 RJY0719831
नाव : पंचफुला रामदास. भैसारे
पतीचे नाव: रामदास. भैसारे
घर क्रमांक : 56
वय : 59 लिंग : महिला
छायाचित्र उपलब्ध

379 RJY1537331
नाव : चंद्रशेखर भैसारे
वडिलांचे नाव: रामदास भैसारे
घर क्रमांक : 56
वय : 36 लिंग : पुरुष
छायाचित्र उपलब्ध

380 RJY6664601
नाव : अजय शामलाल भैसारे
वडिलांचे नाव: शामलाल भैसारे
घर क्रमांक : 56
वय : 30 लिंग : पुरुष
छायाचित्र उपलब्ध

381 RJY0719849
नाव : शामलाल मेहत्तर भैसारे
वडिलांचे नाव: मेहत्तर भैसारे
घर क्रमांक : 56a
वय : 59 लिंग : पुरुष
छायाचित्र उपलब्ध

382 RJY0719855
नाव : नंदा. शामलाल भैसारे
पतीचे नाव: शामलाल भैसारे
घर क्रमांक : 56a
वय : 54 लिंग : महिला
छायाचित्र उपलब्ध

383 RJY3595261
नाव : आशाताई वासुदेव नरोटे
पतीचे नाव: वासुदेव नरोटे
घर क्रमांक : 56अ
वय : 47 लिंग : महिला
छायाचित्र उपलब्ध

384 RJY0719865
नाव : तुळशीराम. चमरु वाघमारे
वडिलांचे नाव: चमरु वाघमारे
घर क्रमांक : 57
वय : 84 लिंग : पुरुष
छायाचित्र उपलब्ध

385 RJY0719875
नाव : सगर तुळशीराम वाघमारे
पतीचे नाव: तुळशीराम वाघमारे
घर क्रमांक : 57
वय : 74 लिंग : महिला
छायाचित्र उपलब्ध

386 RJY6196323
नाव : अलका मुकेश वाघमारे
पतीचे नाव: मुकेश वाघमारे
घर क्रमांक : 57अ
वय : 42 लिंग : महिला
छायाचित्र उपलब्ध

387 RJY6565972
नाव : डेविड अमरशाह काटेगे
वडिलांचे नाव: अमरशाह काटेगे
घर क्रमांक : ५८
वय : 32 लिंग : पुरुष
छायाचित्र उपलब्ध

388 RJY7047525
नाव : शीतल डेविड काटेंगे
पतीचे नाव: डेविड काटेंगे
घर क्रमांक : 58
वय : 30 लिंग : महिला
छायाचित्र उपलब्ध

389 RJY1537299
नाव : पुरुषोत्तम रामसिंग कोराम
वडिलांचे नाव: रामसिंग कोराम
घर क्रमांक : 58
वय : 34 लिंग : पुरुष
छायाचित्र उपलब्ध

390 RJY6400402
नाव : मोरेश्वर रामसिंग कोराम
वडिलांचे नाव: रामसिंग कोराम
घर क्रमांक : ५८
वय : 32 लिंग : पुरुष
छायाचित्र उपलब्ध

391 RJY0719885
नाव : रामसींग अगणु कोरामी
वडिलांचे नाव: अगणु कोरामी
घर क्रमांक : 58
वय : 62 लिंग : पुरुष
छायाचित्र उपलब्ध

392 RJY0719895
नाव : सेवंता रामसिंग कोरामी
पतीचे नाव: रामसिंग कोरामी
घर क्रमांक : 58
वय : 54 लिंग : महिला
छायाचित्र उपलब्ध

393 RJY6565618
नाव : देवलाबाई अनिल कोराम
पतीचे नाव: अनिल कोराम
घर क्रमांक : 59
वय : 38 लिंग : महिला
छायाचित्र उपलब्ध

394 RJY6565634
नाव : अनिल मंगरु कोरामी
वडिलांचे नाव: मंगरु कोरामी
घर क्रमांक : 59
वय : 44 लिंग : पुरुष
छायाचित्र उपलब्ध

395 RJY0719906
नाव : मेहरु देवल कोराम
वडिलांचे नाव: देवल कोराम
घर क्रमांक : 60
वय : 69 लिंग : पुरुष
छायाचित्र उपलब्ध

396 RJY6939631
नाव : अमारशह हगुजी मडावी
वडिलांचे नाव: हगुजी मडावी
घर क्रमांक : 62
वय : 52 लिंग : पुरुष
छायाचित्र उपलब्ध

397 RJY0719930
नाव : अनिता अमरशहा मडावी
पतीचे नाव: अमरशहा मडावी
घर क्रमांक : 62
वय : 48 लिंग : महिला
छायाचित्र उपलब्ध

398 RJY7101769
नाव : सोनु जगु मडावी
वडिलांचे नाव: जगु मडावी
घर क्रमांक : 62
वय : 48 लिंग : पुरुष
छायाचित्र उपलब्ध

399 RJY7189434
नाव : मालन लक्ष्मण मडावी
पतीचे नाव: लक्ष्मण मडावी
घर क्रमांक : 63
वय : 49 लिंग : महिला
छायाचित्र उपलब्ध

400 RJY0719954
नाव : सुखराम रुपसिंग मडावी
वडिलांचे नाव: रुपसिंग मडावी
घर क्रमांक : 64
वय : 64 लिंग : पुरुष
छायाचित्र उपलब्ध

401 RJY7189442
नाव : लीला सुखराम. मडावी
पतीचे नाव: सुखराम. मडावी
घर क्रमांक : 64
वय : 59 लिंग : महिला
छायाचित्र उपलब्ध

402 RJY7101777
नाव : रमेश सुखराम मडावी
वडिलांचे नाव: सुखराम मडावी
घर क्रमांक : 64
वय : 43 लिंग : पुरुष
छायाचित्र उपलब्ध

403 RJY3595253
नाव : सुखदेव रुपसिंग मडावी
वडिलांचे नाव: रुपसिंग मडावी
घर क्रमांक : 65
वय : 59 लिंग : पुरुष
छायाचित्र उपलब्ध

404 RJY0719974
नाव : दुर्गाबाई सुखदेव मडावी
पतीचे नाव: सुखदेव मडावी
घर क्रमांक : 65
वय : 56 लिंग : महिला
छायाचित्र उपलब्ध

405 RJY6196331
नाव : नरेश सुखदेव मडावी
वडिलांचे नाव: सुखदेव मडावी
घर क्रमांक : 65
वय : 42 लिंग : पुरुष
छायाचित्र उपलब्ध

406 RJY0719984
नाव : वासुदेव झींगु नरोटे
वडिलांचे नाव: झींगु नरोटे
घर क्रमांक : 65a
वय : 51 लिंग : पुरुष
छायाचित्र उपलब्ध

407 RJY6952691
नाव : सुखदेव झींगु नरोटे
वडिलांचे नाव: झींगु नरोटे
घर क्रमांक : 66
वय : 51 लिंग : पुरुष
छायाचित्र उपलब्ध

408 RJY7101785
नाव : उषा सुखदेव नरोटे
पतीचे नाव: सुखदेव नरोटे
घर क्रमांक : 66
वय : 46 लिंग : महिला
छायाचित्र उपलब्ध

409 RJY6939193
नाव : मोतीराम. मारोती नरोटे
वडिलांचे नाव: मारोती नरोटे
घर क्रमांक : 67
वय : 64 लिंग : पुरुष
छायाचित्र उपलब्ध

410 RJY7189459
नाव : गिताबाई मोतीराम. नरोटे
पतीचे नाव: मोतीराम. नरोटे
घर क्रमांक : 67
वय : 54 लिंग : महिला
छायाचित्र उपलब्ध

411 RJY6915458
नाव : नलिनी नरेश उसेंडी
पतीचे नाव: नरेश उसेंडी
घर क्रमांक : 67
वय : 33 लिंग : महिला
छायाचित्र उपलब्ध

412 RJY6865612
नाव : मोसम दिलीप बारासिंगे
वडिलांचे नाव: दिलीप बारासिंगे
घर क्रमांक : 68
वय : 27 लिंग : पुरुष
छायाचित्र उपलब्ध

413 RJY0720022
नाव : शाहु मादगु नरोटे
वडिलांचे नाव: मादगु नरोटे
घर क्रमांक : 68
वय : 60 लिंग : पुरुष
छायाचित्र उपलब्ध

414 RJY3595279
नाव : कुसुम शाहु नरोटे
पतीचे नाव: शाहु नरोटे
घर क्रमांक : 68
वय : 49 लिंग : महिला
छायाचित्र उपलब्ध

415 RJY0720048
नाव : कचुबाई रामजी नरोटे
पतीचे नाव: रामजी नरोटे
घर क्रमांक : 68अ
वय : 73 लिंग : महिला
छायाचित्र उपलब्ध

416 RJY7257777
नाव : रावजी मादगु नरोटे
वडिलांचे नाव: मादगु नरोटे
घर क्रमांक : 69
वय : 64 लिंग : पुरुष
छायाचित्र उपलब्ध

417 RJY0720054
नाव : मनीबाई रावजी नरोटे
पतीचे नाव: रावजी नरोटे
घर क्रमांक : 69
वय : 59 लिंग : महिला
छायाचित्र उपलब्ध

418 RJY7101793
नाव : विनोद महारु कोराम
वडिलांचे नाव: महारु कोराम
घर क्रमांक : 70
वय : 41 लिंग : पुरुष
छायाचित्र उपलब्ध

419 RJY6939201
नाव : चंद्रकला एकनाथ बारसिंगे
पतीचे नाव: एकनाथ बारसिंगे
घर क्रमांक : 71
वय : 38 लिंग : महिला
छायाचित्र उपलब्ध

420 RJY6870877
नाव : तेजस्वीनी दिंगाबर टेंभूर्णे
पतीचे नाव: दिंगाबर टेंभूर्णे
घर क्रमांक : 72
वय : 34 लिंग : महिला
छायाचित्र उपलब्ध

421 RJY7101819
नाव : सुनिता रमेश मडावी
पतीचे नाव: रमेश मडावी
घर क्रमांक : 74
वय : 38 लिंग : महिला
छायाचित्र उपलब्ध

422 RJY0720193
नाव : सुमंताबाई यादव सहारे
पतीचे नाव: यादव सहारे
घर क्रमांक : 75
वय : 64 लिंग : महिला
छायाचित्र उपलब्ध

423 RJY0720204
नाव : इश्वर यादव सहारे
वडिलांचे नाव: यादव सहारे
घर क्रमांक : 75
वय : 51 लिंग : पुरुष
छायाचित्र उपलब्ध

424 RJY6196414
नाव : अविनाश यादव सहारे
वडिलांचे नाव: यादव सहारे
घर क्रमांक : 75
वय : 48 लिंग : पुरुष
छायाचित्र उपलब्ध

425 RJY6939243
नाव : लालाजी यादव सहारे
वडिलांचे नाव: यादव सहारे
घर क्रमांक : 75
वय : 47 लिंग : पुरुष
छायाचित्र उपलब्ध

426 RJY6196422
नाव : वंदना ईश्वर सहारे
पतीचे नाव: ईश्वर सहारे
घर क्रमांक : 75
वय : 45 लिंग : महिला
छायाचित्र उपलब्ध

427 RJY6939250
नाव : प्रतिक्षा लालाजी सहारे
पतीचे नाव: लालाजी सहारे
घर क्रमांक : 75
वय : 43 लिंग : महिला
छायाचित्र उपलब्ध

428 RJY6196430
नाव : लक्ष्मीबाई जानबा खंडारे
पतीचे नाव: जानबा खंडारे
घर क्रमांक : 76
वय : 79 लिंग : महिला
छायाचित्र उपलब्ध

429 RJY6196455
नाव : संगिता हंसराज खंडारे
पतीचे नाव: हंसराज खंडारे
घर क्रमांक : 76
वय : 46 लिंग : महिला
छायाचित्र उपलब्ध

430 RJY7047764
नाव : रुपेश अशोक सहारे
वडिलांचे नाव: अशोक सहारे
घर क्रमांक : 76
वय : 34 लिंग : पुरुष
छायाचित्र उपलब्ध

431 RJY7047723
नाव : अश्वशिल रविंद्र सहारे
वडिलांचे नाव: रविंद्र सहारे
घर क्रमांक : 77
वय : 35 लिंग : पुरुष
छायाचित्र उपलब्ध

432 RJY0720220
नाव : वैशाली रामभाऊ टेंभुर्ने
पतीचे नाव: रामभाऊ टेंभुर्ने
घर क्रमांक : 77
वय : 54 लिंग : महिला
छायाचित्र उपलब्ध

433 RJY6939268
नाव : राजेंद्र विश्वनाथ टेंभुर्ने
वडिलांचे नाव: विश्वनाथ टेंभुर्ने
घर क्रमांक : 77
वय : 49 लिंग : पुरुष
छायाचित्र उपलब्ध

434 RJY6867568
नाव : मुखरू तुळशीराम वाघमारे
वडिलांचे नाव: तुळशीराम वाघमारे
घर क्रमांक : 77
वय : 48 लिंग : पुरुष
छायाचित्र उपलब्ध

435 RJY0720238
नाव : रामभाउ विश्वनाथ टेंभुर्ने
वडिलांचे नाव: विश्वनाथ टेंभुर्ने
घर क्रमांक : 77अ
वय : 59 लिंग : पुरुष
छायाचित्र उपलब्ध

436 RJY6196463
नाव : शारदा राजेंद्र टेंभूर्णे
पतीचे नाव: राजेंद्र टेंभूर्णे
घर क्रमांक : 77ब
वय : 46 लिंग : महिला
छायाचित्र उपलब्ध

437 RJY0720246
नाव : कांतीक तुकाराम भैसारे
वडिलांचे नाव: तुकाराम भैसारे
घर क्रमांक : 78
वय : 61 लिंग : पुरुष
छायाचित्र उपलब्ध

438 RJY0720252
नाव : प्रतिमा कांतीक भैसारे
पतीचे नाव: कांतीक भैसारे
घर क्रमांक : 78
वय : 54 लिंग : महिला
छायाचित्र उपलब्ध

439 RJY6939276
नाव : कान्हु मेंगा जनबंधु
वडिलांचे नाव: मेंगा जनबंधु
घर क्रमांक : 79
वय : 74 लिंग : पुरुष
छायाचित्र उपलब्ध

440 RJY0720272
नाव : सुमन कान्हु जनबंधु
पतीचे नाव: कान्हु जनबंधु
घर क्रमांक : 79
वय : 69 लिंग : महिला
छायाचित्र उपलब्ध

441 RJY6196471
नाव : सचिन कान्हु जनबंधु
वडिलांचे नाव: जनबंधु जनबंधु
घर क्रमांक : 79
वय : 45 लिंग : पुरुष
छायाचित्र उपलब्ध

442 RJY6196489
नाव : रेवता सचिन जनबंधु
पतीचे नाव: सचिन जनबंधु
घर क्रमांक : 79
वय : 45 लिंग : महिला
छायाचित्र उपलब्ध

443 RJY6566046
नाव : प्रविण कान्हुजी जनबंधू
वडिलांचे नाव: कान्हुजी जनबंधू
घर क्रमांक : ७९
वय : 39 लिंग : पुरुष
छायाचित्र उपलब्ध

444 RJY3595295
नाव : ज्ञानदिप पैकेश्वर टेभुर्णे
वडिलांचे नाव: पैकेश्वर टेभुर्णे
घर क्रमांक : 80
वय : 40 लिंग : पुरुष
छायाचित्र उपलब्ध

445 RJY0720282
नाव : यामीना पैकश्वर टेंभुर्ने
पतीचे नाव: पैकश्वर टेंभुर्ने
घर क्रमांक : 80
वय : 61 लिंग : महिला
छायाचित्र उपलब्ध

446 RJY0720292
नाव : अरुण मेंगा टेंभुर्ने
वडिलांचे नाव: मेंगा टेंभुर्ने
घर क्रमांक : 80
वय : 55 लिंग : पुरुष
छायाचित्र उपलब्ध

447 RJY3595287
नाव : माधुरी अरुण टेंभुर्णे
पतीचे नाव: अरुण टेंभुर्णे
घर क्रमांक : 80
वय : 48 लिंग : महिला
छायाचित्र उपलब्ध

448 RJY7306566
नाव : महेश पैकेश्वर टेंभुर्ने
वडिलांचे नाव: टेंभुर्ने टेंभुर्ने
घर क्रमांक : 80
वय : 42 लिंग : पुरुष
छायाचित्र उपलब्ध

449 RJY7101835
नाव : भाउराव दौलत सहारे
वडिलांचे नाव: दौलत सहारे
घर क्रमांक : 81
वय : 56 लिंग : पुरुष
छायाचित्र उपलब्ध

450 RJY6939284
नाव : भावीका भाउराव सहारे
पतीचे नाव: भाउराव सहारे
घर क्रमांक : 81
वय : 51 लिंग : महिला
छायाचित्र उपलब्ध

451 RJY0720311
नाव : हेमंत दौलत सहारे
वडिलांचे नाव: दौलत सहारे
घर क्रमांक : 81
वय : 48 लिंग : पुरुष
छायाचित्र उपलब्ध

452 RJY7305816
नाव : कुलदिप वामणराव इंदुरकर
वडिलांचे नाव: वामणराव इंदुरकर
घर क्रमांक : 82
वय : 52 लिंग : पुरुष
छायाचित्र उपलब्ध

453 RJY7305766
नाव : नंदाताई कुलदीप इंदुरकर
पतीचे नाव: कुलदीप इंदुरकर
घर क्रमांक : 82
वय : 49 लिंग : महिला
छायाचित्र उपलब्ध

454 RJY6196513
नाव : संजय वामणराव इंदुरकर
वडिलांचे नाव: वामणराव इंदुरकर
घर क्रमांक : 82
वय : 49 लिंग : पुरुष
छायाचित्र उपलब्ध

455 RJY6939292
नाव : सुलभाताई संजय इंदुरकर
वडिलांचे नाव: संजय इंदुरकर
घर क्रमांक : 82
वय : 46 लिंग : महिला
छायाचित्र उपलब्ध

456 RJY6867527
नाव : मीना विलास शिंपी
पतीचे नाव: विलास शिंपी
घर क्रमांक : 82
वय : 42 लिंग : महिला
छायाचित्र उपलब्ध

457 RJY6939300
नाव : भरत दाजीबा बंसोड
वडिलांचे नाव: दाजीबा बंसोड
घर क्रमांक : 83
वय : 50 लिंग : पुरुष
छायाचित्र उपलब्ध

458 RJY0720345
नाव : पुन्डलीक झिंगरु शिंपी
वडिलांचे नाव: झिंगरु शिंपी
घर क्रमांक : 83
वय : 82 लिंग : पुरुष
छायाचित्र उपलब्ध

459 RJY6565683
नाव : शंकर पुन्डलीक शिंपी
वडिलांचे नाव: पुन्डलीक शिंपी
घर क्रमांक : 83
वय : 54 लिंग : पुरुष
छायाचित्र उपलब्ध

460 RJY6565691
नाव : सुषमा शंकर शिंपी
पतीचे नाव: शंकर शिंपी
घर क्रमांक : 83
वय : 49 लिंग : महिला
छायाचित्र उपलब्ध

461 RJY6939318
नाव : गौतम पुंडलिक शिंपी
वडिलांचे नाव: पुंडलिक शिंपी
घर क्रमांक : 83
वय : 49 लिंग : पुरुष
छायाचित्र उपलब्ध

462 RJY6664668
नाव : वनिता गौतम शिम्पी
पतीचे नाव: गौतम शिम्पी
घर क्रमांक : 83
वय : 44 लिंग : महिला
छायाचित्र उपलब्ध

463 RJY6939326
नाव : अनुसया बापुराव शिप्पी
पतीचे नाव: बापुराव शिप्पी
घर क्रमांक : 83
वय : 48 लिंग : महिला
छायाचित्र उपलब्ध

464 RJY6565725
नाव : चरणदास. धर्मा भैसारे
वडिलांचे नाव: धर्मा भैसारे
घर क्रमांक : 86
वय : 64 लिंग : पुरुष
छायाचित्र उपलब्ध

465 RJY6565733
नाव : सागर चरणदास. भैसारे
पतीचे नाव: चरणदास. भैसारे
घर क्रमांक : 86
वय : 59 लिंग : महिला
छायाचित्र उपलब्ध

466 RJY6196521
नाव : विलास. विठुजी शिंपी
वडिलांचे नाव: विठुजी शिंपी
घर क्रमांक : 86
वय : 50 लिंग : पुरुष
छायाचित्र उपलब्ध

467 RJY6565741
नाव : दशरथ नेहरुजी उंदीरवाडे
वडिलांचे नाव: नेहरुजी उंदीरवाडे
घर क्रमांक : 88
वय : 55 लिंग : पुरुष
छायाचित्र उपलब्ध

468 RJY7189533
नाव : सिता दशरथ उंदीरवाडे
पतीचे नाव: दशरथ उंदीरवाडे
घर क्रमांक : 88
वय : 48 लिंग : महिला
छायाचित्र उपलब्ध

469 RJY6939334
नाव : जगन्नाथ नामा भैसारे
वडिलांचे नाव: नामा भैसारे
घर क्रमांक : 90
वय : 75 लिंग : पुरुष
छायाचित्र उपलब्ध

470 RJY0720436
नाव : मधुकर जगन्नाथ भैसारे
वडिलांचे नाव: जगन्नाथ भैसारे
घर क्रमांक : 90
वय : 56 लिंग : पुरुष
छायाचित्र उपलब्ध

471 RJY6196539
नाव : अर्चना मधुकर भैसारे
पतीचे नाव: मधुकर भैसारे
घर क्रमांक : 90
वय : 48 लिंग : महिला
छायाचित्र उपलब्ध

472 RJY6565766
नाव : शिवकुमार जगन्नाथ भैसारे
वडिलांचे नाव: जगन्नाथ भैसारे
घर क्रमांक : 90
वय : 47 लिंग : पुरुष
छायाचित्र उपलब्ध

473 RJY6565758
नाव : माधुरी शिवकुमार भैसारे
वडिलांचे नाव: शिवकुमार भैसर
घर क्रमांक : 90
वय : 38 लिंग : महिला
छायाचित्र उपलब्ध

474 RJY6865505
नाव : संगिता दिवाकर मडावी
पतीचे नाव: दिवाकर मडावी
घर क्रमांक : 90
वय : 40 लिंग : महिला
छायाचित्र उपलब्ध

475 RJY0720444
नाव : मंगला सदाशिव शिंपी
पतीचे नाव: सदाशिव शिंपी
घर क्रमांक : 91
वय : 55 लिंग : महिला
छायाचित्र उपलब्ध

476 RJY6196547
नाव : राकेश सदाशिव शिंपी
वडिलांचे नाव: सदाशिव शिंपी
घर क्रमांक : 91
वय : 42 लिंग : पुरुष
छायाचित्र उपलब्ध

477 RJY6664627
नाव : दिपक सुखदेव शिम्पी
आईचे नाव: सुखदेव शिम्पी
घर क्रमांक : 92
वय : 31 लिंग : पुरुष
छायाचित्र उपलब्ध

478 RJY0720460
नाव : सुखदेव काशिनाथ शिंपी
वडिलांचे नाव: काशिनाथ शिंपी
घर क्रमांक : 92अ
वय : 59 लिंग : पुरुष
छायाचित्र उपलब्ध

479 RJY6565774
नाव : सुनंदा सुखदेव शिंपी
पतीचे नाव: सुखदेव शिंपी
घर क्रमांक : 92अ
वय : 52 लिंग : महिला
छायाचित्र उपलब्ध

480 RJY0720480
नाव : पंचाशिला हेमंत शिंपी
पतीचे नाव: हेमंत शिंपी
घर क्रमांक : 93
वय : 64 लिंग : महिला
छायाचित्र उपलब्ध

481 RJY7101850
नाव : उमेश हेमंत शिंपी
वडिलांचे नाव: हेमंत शिंपी
घर क्रमांक : 93
वय : 37 लिंग : पुरुष
छायाचित्र उपलब्ध

482 RJY7102254
नाव : दिपाली शिंपी
पतीचे नाव: मिलिंद शिंपी
घर क्रमांक : 93
वय : 31 लिंग : महिला
छायाचित्र उपलब्ध

483 RJY6565782
नाव : मिलींद हेमंत शिप्पी
वडिलांचे नाव: हेमंत शिप्पी
घर क्रमांक : 93
वय : 40 लिंग : पुरुष
छायाचित्र उपलब्ध

484 RJY6196562
नाव : तेजनाथ काशीनाथ शिंपी
वडिलांचे नाव: काशीनाथ शिंपी
घर क्रमांक : 95
वय : 79 लिंग : पुरुष
छायाचित्र उपलब्ध

485 RJY0720501
नाव : रेश्माबाई तेजनाथ शिंपी
पतीचे नाव: तेजनाथ शिंपी
घर क्रमांक : 95
वय : 69 लिंग : महिला
छायाचित्र उपलब्ध

486 RJY6196588
नाव : देवनाथ तेजनाथ शिंपी
वडिलांचे नाव: तेजनाथ शिंपी
घर क्रमांक : 95
वय : 53 लिंग : पुरुष
छायाचित्र उपलब्ध

487 RJY6196596
नाव : मंगला देवनाथ शिप्पी
पतीचे नाव: देवनाथ शिप्पी
घर क्रमांक : 95
वय : 41 लिंग : महिला
छायाचित्र उपलब्ध

488 RJY6196612
नाव : लक्ष्मी दलपत मडावी
पतीचे नाव: दलपत मडावी
घर क्रमांक : 96
वय : 66 लिंग : महिला
छायाचित्र उपलब्ध

489 RJY6939359
नाव : किरण प्रकाश मडावी
पतीचे नाव: प्रकाश मडावी
घर क्रमांक : 96
वय : 46 लिंग : महिला
छायाचित्र उपलब्ध

490 RJY6566095
नाव : शिलाताई ईश्वर मडावी
पतीचे नाव: ईश्वर मडावी
घर क्रमांक : ९६
वय : 44 लिंग : महिला
छायाचित्र उपलब्ध

491 RJY6566053
नाव : सोनम नवलू मडावी
वडिलांचे नाव: नवलू मडावी
घर क्रमांक : ९६
वय : 30 लिंग : महिला
छायाचित्र उपलब्ध

492 RJY3595303
नाव : नवलू गांगो मडावी
वडिलांचे नाव: गांगो मडावी
घर क्रमांक : 96अ
वय : 74 लिंग : पुरुष
छायाचित्र उपलब्ध

493 RJY3595311
नाव : पावर्ता नवलू मडावी
पतीचे नाव: नवलू मडावी
घर क्रमांक : 96अ
वय : 66 लिंग : महिला
छायाचित्र उपलब्ध

494 RJY7189558
नाव : सुमित्रा तुळशिराम. मडावी
पतीचे नाव: तुळशिराम. मडावी
घर क्रमांक : 97
वय : 69 लिंग : महिला
छायाचित्र उपलब्ध

495 RJY7257769
नाव : अरुण तुलसीराम मडावी
वडिलांचे नाव: तुलसीराम मडावी
घर क्रमांक : 97
वय : 46 लिंग : पुरुष
छायाचित्र उपलब्ध

496 RJY6565790
नाव : विनाताई अरुण मडावी
पतीचे नाव: अरुण मडावी
घर क्रमांक : 97
वय : 41 लिंग : महिला
छायाचित्र उपलब्ध

497 RJY0720543
नाव : मानिक मडावी
वडिलांचे नाव: तुळशिराम शिडाम
घर क्रमांक : 97अ
वय : 52 लिंग : पुरुष
छायाचित्र उपलब्ध

498 RJY6939375
नाव : मंजुळा करंगसु धुर्वे
पतीचे नाव: करंगसु धुर्वे
घर क्रमांक : 98
वय : 69 लिंग : महिला
छायाचित्र उपलब्ध

499 RJY6939383
नाव : मधुकर गुरटी धुर्वे
वडिलांचे नाव: गुरटी धुर्वे
घर क्रमांक : 98
वय : 65 लिंग : पुरुष
छायाचित्र उपलब्ध

500 RJY6939391
नाव : कमला मधुकर धुर्वे
पतीचे नाव: मधुकर धुर्वे
घर क्रमांक : 98
वय : 50 लिंग : महिला
छायाचित्र उपलब्ध

501 RJY6939409
नाव : पंढरीनाथ काशिराम धुर्वे
वडिलांचे नाव: काशिराम धुर्वे
घर क्रमांक : 98
वय : 49 लिंग : पुरुष
छायाचित्र उपलब्ध

502 RJY7257512
नाव : साईनाथ कासीराम धुर्वे
वडिलांचे नाव: कासीराम धुर्वे
घर क्रमांक : 98
वय : 42 लिंग : पुरुष
छायाचित्र उपलब्ध

503 RJY6939417
नाव : शंकर रानु बोगा
वडिलांचे नाव: रानु बोगा
घर क्रमांक : 100
वय : 64 लिंग : पुरुष
छायाचित्र उपलब्ध

504 RJY6939425
नाव : धृपता शंकर बोगा
पतीचे नाव: शंकर बोगा
घर क्रमांक : 100
वय : 58 लिंग : महिला
छायाचित्र उपलब्ध

505 RJY6566509
नाव : अक्षय शंकर बोगा
वडिलांचे नाव: शंकर बोगा
घर क्रमांक : १००
वय : 33 लिंग : पुरुष
छायाचित्र उपलब्ध

506 RJY0720589
नाव : येशीबाई खुशाल मडावी
पतीचे नाव: खुशाल मडावी
घर क्रमांक : 101a
वय : 64 लिंग : महिला
छायाचित्र उपलब्ध

507 RJY6196620
नाव : कुंता खुशाल मडावी
वडिलांचे नाव: खुशाल मडावी
घर क्रमांक : 101अ
वय : 45 लिंग : महिला
छायाचित्र उपलब्ध

508 RJY6400477
नाव : सुरेश सैनू मडावी
वडिलांचे नाव: सैनू मडावी
घर क्रमांक : १०२
वय : 33 लिंग : पुरुष
छायाचित्र उपलब्ध

509 RJY7191844
नाव : गुणाबाई मुंगु जांगधुर्वे
पतीचे नाव: मुंगु जांगधुर्वे
घर क्रमांक : 102अ
वय : 84 लिंग : महिला
छायाचित्र उपलब्ध

510 RJY6939441
नाव : सोमाबाई सोबु दुगा
पतीचे नाव: सोबु दुगा
घर क्रमांक : 103
वय : 74 लिंग : महिला
छायाचित्र उपलब्ध

511 RJY1181064
नाव : बाबुराव सोबु दुगा
वडिलांचे नाव: सोबु दुगा
घर क्रमांक : 103
वय : 51 लिंग : पुरुष
छायाचित्र उपलब्ध

512 RJY6939458
नाव : शशिकला बाबुराव दुगा
पतीचे नाव: बाबुराव दुगा
घर क्रमांक : 103
वय : 47 लिंग : महिला
छायाचित्र उपलब्ध

513 RJY7101868
नाव : भजन सोबु दुगा
वडिलांचे नाव: दुगा दुगा
घर क्रमांक : 103
वय : 43 लिंग : पुरुष
छायाचित्र उपलब्ध

514 RJY6939466
नाव : सरिता भजन दुगा
पतीचे नाव: भजन दुगा
घर क्रमांक : 103
वय : 40 लिंग : महिला
छायाचित्र उपलब्ध

515 RJY6566442
नाव : रुपेश वासुदेव कोरेटी
वडिलांचे नाव: वासुदेव कोरेटी
घर क्रमांक : १०३
वय : 32 लिंग : पुरुष
छायाचित्र उपलब्ध

516 RJY7191851
नाव : झुनकाय दसरु दुगा
पतीचे नाव: दसरु दुगा
घर क्रमांक : 104
वय : 69 लिंग : महिला
छायाचित्र उपलब्ध

517 RJY7257751
नाव : मन्साराम दस्सरु दुगा
वडिलांचे नाव: दुगा दुगा
घर क्रमांक : 104
वय : 53 लिंग : पुरुष
छायाचित्र उपलब्ध

518 RJY7305774
नाव : आनंदराव दस्सरु दुगा
वडिलांचे नाव: दुगा दुगा
घर क्रमांक : 104
वय : 43 लिंग : पुरुष
छायाचित्र उपलब्ध

519 RJY6870885
नाव : अर्चना रुपेश मडावी
पतीचे नाव: रुपेश मडावी
घर क्रमांक : 104
वय : 32 लिंग : महिला
छायाचित्र उपलब्ध

520 RJY6939177
नाव : लक्ष्मण दाजु मडावी
वडिलांचे नाव: दाजु मडावी
घर क्रमांक : 105
वय : 45 लिंग : पुरुष
छायाचित्र उपलब्ध

521 RJY0720626
नाव : शामराव महारु उसेंडी
वडिलांचे नाव: महारु उसेंडी
घर क्रमांक : 105
वय : 58 लिंग : पुरुष
छायाचित्र उपलब्ध

522 RJY6939474
नाव : देवराव महारु उसेंडी
वडिलांचे नाव: महारु उसेंडी
घर क्रमांक : 105
वय : 53 लिंग : पुरुष
छायाचित्र उपलब्ध

523 RJY7101876
नाव : संगिता शामराव उसेंडी
पतीचे नाव: शामराव उसेंडी
घर क्रमांक : 105
वय : 52 लिंग : महिला
छायाचित्र उपलब्ध

524 RJY6939482
नाव : सुनीता देवराव उसेंडी
पतीचे नाव: देवराव उसेंडी
घर क्रमांक : 105
वय : 47 लिंग : महिला
छायाचित्र उपलब्ध

525 RJY7191869
नाव : झिंगा डोबला तुलावी
वडिलांचे नाव: डोबला तुलावी
घर क्रमांक : 106
वय : 86 लिंग : पुरुष
छायाचित्र उपलब्ध

526 RJY0720658
नाव : अंताराम. झिंगा तुलावी
वडिलांचे नाव: झिंगा तुलावी
घर क्रमांक : 106
वय : 51 लिंग : पुरुष
छायाचित्र उपलब्ध

527 RJY6939490
नाव : गिरीजाबाई अंताराम तुलावी
पतीचे नाव: अंताराम तुलावी
घर क्रमांक : 106
वय : 47 लिंग : महिला
छायाचित्र उपलब्ध

528 RJY6952717
नाव : मोतीराम. झिंगा तुलावी
वडिलांचे नाव: झिंगा तुलावी
घर क्रमांक : 107
वय : 64 लिंग : पुरुष
छायाचित्र उपलब्ध

529 RJY6915268
नाव : लीला महेश उसेंडी
पतीचे नाव: महेश उसेंडी
घर क्रमांक : 107
वय : 29 लिंग : महिला
छायाचित्र उपलब्ध

530 RJY6939508
नाव : कमळजा गणपत पुळो
पतीचे नाव: गणपत पुळो
घर क्रमांक : 108
वय : 76 लिंग : महिला
छायाचित्र उपलब्ध

531 RJY7257744
नाव : नरेन्द्र गणपत पुळो
वडिलांचे नाव: गणपत पुळो
घर क्रमांक : 108
वय : 52 लिंग : पुरुष
छायाचित्र उपलब्ध

532 RJY6565980
नाव : ललिता नरेंद्र पुळो
पतीचे नाव: नरेंद्र पुळो
घर क्रमांक : १०८
वय : 37 लिंग : महिला
छायाचित्र उपलब्ध

533 RJY6939524
नाव : फुलवतीबाई टिंगुजी जागधुर्वे
पतीचे नाव: टिंगुजी जागधुर्वे
घर क्रमांक : 109
वय : 74 लिंग : महिला
छायाचित्र उपलब्ध

534 RJY6939516
नाव : चित्रा टिंगुजी जांघधुर्वे
वडिलांचे नाव: टिंगुजी जांघधुर्वे
घर क्रमांक : 109
वय : 46 लिंग : महिला
छायाचित्र उपलब्ध

535 RJY0720709
नाव : वसंत टिंगरुजी जागधुर्वे
वडिलांचे नाव: टिंगरुजी जागधुर्वे
घर क्रमांक : 110
वय : 74 लिंग : पुरुष
छायाचित्र उपलब्ध

536 RJY0720717
नाव : वसंती वसंत जागधुर्वे
पतीचे नाव: वसंत जागधुर्वे
घर क्रमांक : 111
वय : 64 लिंग : महिला
छायाचित्र उपलब्ध

537 RJY0720725
नाव : संजय वसंत जागधुर्वे
वडिलांचे नाव: वसंत जागधुर्वे
घर क्रमांक : 111
वय : 52 लिंग : पुरुष
छायाचित्र उपलब्ध

538 RJY6939532
नाव : मंगला संजय जांगधुर्वे
वडिलांचे नाव: संजय जांगधुर्वे
घर क्रमांक : 111
वय : 49 लिंग : महिला
छायाचित्र उपलब्ध

539 RJY7101884
नाव : निर्मला वसंत जांगधुर्वे
पतीचे नाव: वसंत जांगधुर्वे
घर क्रमांक : 111
वय : 43 लिंग : महिला
छायाचित्र उपलब्ध

540 RJY0720733
नाव : गणपत घुबाजी जागधुर्वे
वडिलांचे नाव: घुबाजी जागधुर्वे
घर क्रमांक : 113
वय : 74 लिंग : पुरुष
छायाचित्र उपलब्ध

541 RJY0720741
नाव : सुकमाबाई गणपत जागधुर्वे
पतीचे नाव: गणपत जागधुर्वे
घर क्रमांक : 113
वय : 66 लिंग : महिला
छायाचित्र उपलब्ध

542 RJY3595329
नाव : लालाजी गणपतराव जांगधुर्वे
वडिलांचे नाव: गणपतराव जांगधुर्वे
घर क्रमांक : 113
वय : 46 लिंग : पुरुष
छायाचित्र उपलब्ध

543 RJY3595337
नाव : संगीता लालाजी जांगधुर्वे
पतीचे नाव: लालाजी जांगधुर्वे
घर क्रमांक : 113
वय : 39 लिंग : महिला
छायाचित्र उपलब्ध

544 RJY6196638
नाव : राहुल गणपत जांगधुर्वे
वडिलांचे नाव: गणपत जांगधुर्वे
घर क्रमांक : 113
वय : 46 लिंग : पुरुष
छायाचित्र उपलब्ध

545 RJY6952725
नाव : रामदास वातु आतला
वडिलांचे नाव: वातु आतला
घर क्रमांक : 118
वय : 49 लिंग : पुरुष
छायाचित्र उपलब्ध

546 RJY6939540
नाव : संगिता रामदास आतला
पतीचे नाव: रामदास आतला
घर क्रमांक : 118
वय : 46 लिंग : महिला
छायाचित्र उपलब्ध

547 RJY0720777
नाव : जनू घिसु आचला
वडिलांचे नाव: घिसु आचला
घर क्रमांक : 119
वय : 94 लिंग : पुरुष
छायाचित्र उपलब्ध

548 RJY6196646
नाव : सुधाकर जनू आचला
वडिलांचे नाव: जनू आचला
घर क्रमांक : 119
वय : 49 लिंग : पुरुष
छायाचित्र उपलब्ध

549 RJY6939557
नाव : ममता सुधाकर आचला
पतीचे नाव: सुधाकर आचला
घर क्रमांक : 119
वय : 45 लिंग : महिला
छायाचित्र उपलब्ध

550 RJY7102346
नाव : अजय आचला
वडिलांचे नाव: गनुजी आचला
घर क्रमांक : 120
वय : 42 लिंग : पुरुष
छायाचित्र उपलब्ध

551 RJY0720787
नाव : गणु घिसु आतला
वडिलांचे नाव: घिसु आतला
घर क्रमांक : 120
वय : 74 लिंग : पुरुष
छायाचित्र उपलब्ध

552 RJY0720797
नाव : मनाबाई गणु आतला
पतीचे नाव: गणु आतला
घर क्रमांक : 120
वय : 69 लिंग : महिला
छायाचित्र उपलब्ध

553 RJY0720808
नाव : अशोक नामदेव कोल्हे
वडिलांचे नाव: नामदेव कोल्हे
घर क्रमांक : 121
वय : 59 लिंग : पुरुष
छायाचित्र उपलब्ध

554 RJY7101892
नाव : मेनका अशोक कोल्हे
पतीचे नाव: अशोक कोल्हे
घर क्रमांक : 121
वय : 54 लिंग : महिला
छायाचित्र उपलब्ध

555 RJY0720816
नाव : दिनकर नामदेव कोल्हे
वडिलांचे नाव: नामदेव कोल्हे
घर क्रमांक : 122
वय : 57 लिंग : पुरुष
छायाचित्र उपलब्ध

556 RJY6870851
नाव : निकेश मोतीराम नरोटे
वडिलांचे नाव: मोतीराम नरोटे
घर क्रमांक : 123
वय : 34 लिंग : पुरुष
छायाचित्र उपलब्ध

557 RJY6867717
नाव : अतुल चिरकुट कस्तुरे
वडिलांचे नाव: चिरकुट कस्तुरे
घर क्रमांक : 124
वय : 30 लिंग : पुरुष
छायाचित्र उपलब्ध

558 RJY6566160
नाव : विजय यशवंत रामटेके
वडिलांचे नाव: यशवंत रामटेके
घर क्रमांक : १२६
वय : 34 लिंग : पुरुष
छायाचित्र उपलब्ध

559 RJY0720840
नाव : शंकर शिवाजी उईके
वडिलांचे नाव: शिवाजी उईके
घर क्रमांक : 126
वय : 69 लिंग : पुरुष
छायाचित्र उपलब्ध

560 RJY6196679
नाव : यशवंत भिकाजी रामटेके
वडिलांचे नाव: भिकाजी रामटेके
घर क्रमांक : 126अ
वय : 54 लिंग : पुरुष
छायाचित्र उपलब्ध

561 RJY0720876
नाव : रेखा यशवंत रामटेके
पतीचे नाव: यशवंत रामटेके
घर क्रमांक : 126a
वय : 49 लिंग : महिला
छायाचित्र उपलब्ध

562 RJY6566368
नाव : पंकज रमेश बारसिंगे
वडिलांचे नाव: रमेश बारसिंगे
घर क्रमांक : १२७
वय : 34 लिंग : पुरुष
छायाचित्र उपलब्ध

563 RJY6196687
नाव : यशवंत रामाजी हलामी
वडिलांचे नाव: रामाजी हलामी
घर क्रमांक : 127अ
वय : 54 लिंग : पुरुष
छायाचित्र उपलब्ध

564 RJY3595345
नाव : निवरुता यशवंत हलामी
पतीचे नाव: यशवंत हलामी
घर क्रमांक : 127अ
वय : 46 लिंग : महिला
छायाचित्र उपलब्ध

565 RJY7257520
नाव : रमेश देवाजी बारसिंगे
वडिलांचे नाव: देवाजी बारसिंगे
घर क्रमांक : 128
वय : 59 लिंग : पुरुष
छायाचित्र उपलब्ध

566 RJY6196695
नाव : हिरकन्या रमेश बारसिंगे
पतीचे नाव: रमेश बारसिंगे
घर क्रमांक : 128
वय : 51 लिंग : महिला
छायाचित्र उपलब्ध

567 RJY3595352
नाव : वत्सलाबाइ गोकुलदास. शेंडे
पतीचे नाव: गोकुलदास. शेंडे
घर क्रमांक : 128अ
वय : 69 लिंग : महिला
छायाचित्र उपलब्ध

568 RJY6952733
नाव : रविंद्र गोकुलदास शेंडे
वडिलांचे नाव: गोकुलदास शेंडे
घर क्रमांक : 128a
वय : 46 लिंग : पुरुष
छायाचित्र उपलब्ध

569 RJY6196711
नाव : गीता रविंद्र शेंडे
पतीचे नाव: रविंद्र शेंडे
घर क्रमांक : 128अ
वय : 36 लिंग : महिला
छायाचित्र उपलब्ध

570 RJY6954770
नाव : तनुजाबाई ज्ञानेश्वर भैसारे
पतीचे नाव: ज्ञानेश्वर भैसारे
घर क्रमांक : 129
वय : 57 लिंग : महिला
छायाचित्र उपलब्ध

571 RJY7257538
नाव : नरेश ज्ञानेश्वर भैसारे
वडिलांचे नाव: ज्ञानेश्वर भैसारे
घर क्रमांक : 129
वय : 44 लिंग : पुरुष
छायाचित्र उपलब्ध

572 RJY6196737
नाव : निकेश ज्ञानेश्वर भैसारे
वडिलांचे नाव: ज्ञानेश्वर भैसारे
घर क्रमांक : 129
वय : 39 लिंग : पुरुष
छायाचित्र उपलब्ध

573 RJY6566426
नाव : सुकेशनी नरेश भैसारे
पतीचे नाव: नरेश भैसारे
घर क्रमांक : १२९
वय : 39 लिंग : महिला
छायाचित्र उपलब्ध

574 RJY0720886
नाव : लिलाबाई चंद्रभान सहारे
पतीचे नाव: चंद्रभान सहारे
घर क्रमांक : 129अ
वय : 59 लिंग : महिला
छायाचित्र उपलब्ध

575 RJY3595360
नाव : दयाराम. फागु आरेकर
वडिलांचे नाव: फागु आरेकर
घर क्रमांक : 131
वय : 54 लिंग : पुरुष
छायाचित्र उपलब्ध

576 RJY0720896
नाव : प्रेमीला दयाराम. आरेकर
पतीचे नाव: दयाराम. आरेकर
घर क्रमांक : 131
वय : 49 लिंग : महिला
छायाचित्र उपलब्ध

577 RJY6566376
नाव : विलास दयाराम आरेकर
वडिलांचे नाव: दयाराम आरेकर
घर क्रमांक : १३१
वय : 37 लिंग : पुरुष
छायाचित्र उपलब्ध

578 RJY6566384
नाव : विकास दयाराम आरेकर
वडिलांचे नाव: दयाराम आरेकर
घर क्रमांक : १३१
वय : 34 लिंग : पुरुष
छायाचित्र उपलब्ध

579 RJY6566061
नाव : दत्तु दयाराम आरेकर
वडिलांचे नाव: दयाराम आरेकर
घर क्रमांक : १३१
वय : 31 लिंग : पुरुष
छायाचित्र उपलब्ध

580 RJY6196752
नाव : रितेश बाबुराव आरेकर
वडिलांचे नाव: बाबुराव आरेकर
घर क्रमांक : 131-अ
वय : 37 लिंग : पुरुष
छायाचित्र उपलब्ध

581 RJY6196760
नाव : सहदेव देवाजी वाघाडे
वडिलांचे नाव: देवाजी वाघाडे
घर क्रमांक : 131-ब
वय : 58 लिंग : पुरुष
छायाचित्र उपलब्ध

582 RJY7257728
नाव : बाबुराव फागु आरेकर
वडिलांचे नाव: फागु आरेकर
घर क्रमांक : 131अ
वय : 64 लिंग : पुरुष
छायाचित्र उपलब्ध

583 RJY3595378
नाव : तानाबाई बाबुराव आरेकर
पतीचे नाव: बाबुराव आरेकर
घर क्रमांक : 131अ
वय : 59 लिंग : महिला
छायाचित्र उपलब्ध

584 RJY3595386
नाव : वनिता सहदेव वाघाडे
पतीचे नाव: सहदेव वाघाडे
घर क्रमांक : 131ब
वय : 48 लिंग : महिला
छायाचित्र उपलब्ध

585 RJY7101900
नाव : भिमराव नकटू साखरे
वडिलांचे नाव: नकटू साखरे
घर क्रमांक : 132
वय : 66 लिंग : पुरुष
छायाचित्र उपलब्ध

586 RJY0720915
नाव : कल्पना भिमराव साखरे
पतीचे नाव: भिमराव साखरे
घर क्रमांक : 132
वय : 59 लिंग : महिला
छायाचित्र उपलब्ध

587 RJY7101918
नाव : मायादेवी भिमराव साखरे
वडिलांचे नाव: भिमराव साखरे
घर क्रमांक : 132
वय : 43 लिंग : महिला
छायाचित्र उपलब्ध

588 RJY6939599
नाव : दिलीप देवाजी बारसिंगे
वडिलांचे नाव: देवाजी बारसिंगे
घर क्रमांक : 132a
वय : 54 लिंग : पुरुष
छायाचित्र उपलब्ध

589 RJY6196778
नाव : मीनाबाई बारसिंगे
पतीचे नाव: दिलीप बारसींगे
घर क्रमांक : 132अ
वय : 49 लिंग : महिला
छायाचित्र उपलब्ध

590 RJY6566319
नाव : गुरुदेव मुखरू कस्तुरे
वडिलांचे नाव: मुखरू कस्तुरे
घर क्रमांक : १३३
वय : 37 लिंग : पुरुष
छायाचित्र उपलब्ध

591 RJY6939607
नाव : मुखरु फकीरा कस्तुरे
वडिलांचे नाव: फकीरा कस्तुरे
घर क्रमांक : 133 B
वय : 59 लिंग : पुरुष
छायाचित्र उपलब्ध

592 RJY0720923
नाव : पंचशिला मुखरू कस्तुरे
पतीचे नाव: मुखरू कस्तुरे
घर क्रमांक : 133b
वय : 52 लिंग : महिला
छायाचित्र उपलब्ध

593 RJY6664619
नाव : स्वप्निल केवळराम शिम्पी
वडिलांचे नाव: केवळराम शिम्पी
घर क्रमांक : 134
वय : 34 लिंग : पुरुष
छायाचित्र उपलब्ध

594 RJY6664759
नाव : अमित केवळराम शिम्पी
वडिलांचे नाव: केवळराम शिम्पी
घर क्रमांक : 134
वय : 31 लिंग : पुरुष
छायाचित्र उपलब्ध

595 RJY7191901
नाव : कालीदास. विस्तारी उंदीरवाडे
वडिलांचे नाव: विस्तारी उंदीरवाडे
घर क्रमांक : 134
वय : 65 लिंग : पुरुष
छायाचित्र उपलब्ध

596 RJY7101926
नाव : कुदा कालीदास. उंदीरवाडे
पतीचे नाव: कालीदास उंदीरवाडे
घर क्रमांक : 134
वय : 60 लिंग : महिला
छायाचित्र उपलब्ध

597 RJY6196786
नाव : जितेंद्रकुमार कालीदास उंदिरवाडे
वडिलांचे नाव: कालीदास उंदिरवाडे
घर क्रमांक : 134
वय : 37 लिंग : पुरुष
छायाचित्र उपलब्ध

598 RJY6664643
नाव : रणदीप राजेन्द्र उंदीरवाडे
वडिलांचे नाव: राजेन्द्र उंदीरवाडे
घर क्रमांक : 134
वय : 37 लिंग : पुरुष
छायाचित्र उपलब्ध

599 RJY0720490
नाव : केवळराम. काशीनाथ शिंपी
वडिलांचे नाव: काशीनाथ शिंपी
घर क्रमांक : 134अ
वय : 59 लिंग : पुरुष
छायाचित्र उपलब्ध

600 RJY6939615
नाव : कविता केवळराम. शिंपी
पतीचे नाव: केवळराम. शिंपी
घर क्रमांक : 134a
वय : 51 लिंग : महिला
छायाचित्र उपलब्ध

601 RJY6939623
नाव : राजेंद्र अंताराम. उंदीरवाडे
वडिलांचे नाव: अंताराम. उंदीरवाडे
घर क्रमांक : 134a
वय : 59 लिंग : पुरुष
छायाचित्र उपलब्ध

602 RJY0720949
नाव : रुकमा उंदिरवाडे
वडिलांचे नाव: राजेंद उंदीरवाडे
घर क्रमांक : 134a
वय : 53 लिंग : महिला
छायाचित्र उपलब्ध

603 RJY0720955
नाव : राजेश अंतु उसेंडी
वडिलांचे नाव: अंतु उसेंडी
घर क्रमांक : 134b
वय : 59 लिंग : पुरुष
छायाचित्र उपलब्ध

604 RJY7101934
नाव : मंदा राजेश उसेन्डी
पतीचे नाव: राजेश उसेन्डी
घर क्रमांक : 134ब
वय : 54 लिंग : महिला
छायाचित्र उपलब्ध

605 RJY0720965
नाव : मधुकर अंताराम. उंदीरवाडे
वडिलांचे नाव: अंताराम उंदीरवाडे
घर क्रमांक : 135
वय : 64 लिंग : पुरुष
छायाचित्र उपलब्ध

606 RJY6196794
नाव : कल्पना मधुकर उंदीरवाडे
पतीचे नाव: मधुकर उंदीरवाडे
घर क्रमांक : 135
वय : 59 लिंग : महिला
छायाचित्र उपलब्ध

607 RJY6865596
नाव : निकेश मधुकर उंदीरवाडे
वडिलांचे नाव: मधुकर उंदीरवाडे
घर क्रमांक : 135
वय : 37 लिंग : पुरुष
छायाचित्र उपलब्ध

608 RJY7047533
नाव : नुतन लिनेश टेंभुर्णे
पतीचे नाव: लिनेश टेंभुर्णे
घर क्रमांक : 135 ब
वय : 32 लिंग : महिला
छायाचित्र उपलब्ध

609 RJY7047715
नाव : सचिन विकास वाघमारे
वडिलांचे नाव: विकास वाघमारे
घर क्रमांक : 135 क
वय : 26 लिंग : पुरुष
छायाचित्र उपलब्ध

610 RJY6196836
नाव : भुसराज फागोजी टेभुर्ने
वडिलांचे नाव: फागोजी टेभुर्ने
घर क्रमांक : 135ब
वय : 57 लिंग : पुरुष
छायाचित्र उपलब्ध

611 RJY7101942
नाव : विकास तुळसीराम वाघमारे
वडिलांचे नाव: तुलसीराम वाघमारे
घर क्रमांक : 135क
वय : 50 लिंग : पुरुष
छायाचित्र उपलब्ध

612 RJY6196828
नाव : सुनिता विकास वाघमारे
पतीचे नाव: विकास वाघमारे
घर क्रमांक : 135क
वय : 47 लिंग : महिला
छायाचित्र उपलब्ध

613 RJY7191919
नाव : राजकुमार केशव बोदेले
वडिलांचे नाव: केशव बोदेले
घर क्रमांक : 136
वय : 59 लिंग : पुरुष
छायाचित्र उपलब्ध

614 RJY0719948
नाव : लक्ष्मण हगुजी मडावी
वडिलांचे नाव: हगुजी मडावी
घर क्रमांक : 136
वय : 56 लिंग : पुरुष
छायाचित्र उपलब्ध

615 RJY6566111
नाव : रुपेश लक्ष्मण मडावी
वडिलांचे नाव: लक्ष्मण मडावी
घर क्रमांक : १३६
वय : 34 लिंग : पुरुष
छायाचित्र उपलब्ध

616 RJY0720995
नाव : मायाबाई गणपत राउत
पतीचे नाव: गणपत राउत
घर क्रमांक : 136
वय : 51 लिंग : महिला
छायाचित्र उपलब्ध

617 RJY0721012
नाव : गीताबाई गंगाधर जनबंधु
पतीचे नाव: गंगाधर जनबंधु
घर क्रमांक : 137
वय : 58 लिंग : महिला
छायाचित्र उपलब्ध

618 RJY7257710
नाव : किशोर लचमन दुमाने
वडिलांचे नाव: लचमन दुमाने
घर क्रमांक : 138
वय : 56 लिंग : पुरुष
छायाचित्र उपलब्ध

619 RJY7257702
नाव : मिराबाई किशोर दुमाने
पतीचे नाव: किशोर दुमाने
घर क्रमांक : 138
वय : 50 लिंग : महिला
छायाचित्र उपलब्ध

620 RJY6566327
नाव : पंकज किशोर दुमाणे
वडिलांचे नाव: किशोर दुमाणे
घर क्रमांक : १३८
वय : 36 लिंग : पुरुष
छायाचित्र उपलब्ध

621 RJY6566079
नाव : सरीता पंकज दुमाने
पतीचे नाव: पंकज दुमाने
घर क्रमांक : १३८
वय : 34 लिंग : महिला
छायाचित्र उपलब्ध

622 RJY6196893
नाव : मनिराम धनिराम मडावी
वडिलांचे नाव: धनिराम मडावी
घर क्रमांक : 139
वय : 69 लिंग : पुरुष
छायाचित्र उपलब्ध

623 RJY3595402
नाव : सिताबाई नारायण सेलोकर
पतीचे नाव: नारायण सेलोकर
घर क्रमांक : 139
वय : 61 लिंग : महिला
छायाचित्र उपलब्ध

624 RJY6566129
नाव : प्रेमिला नारायण सेलोकर
वडिलांचे नाव: नारायण सेलोकर
घर क्रमांक : १३९
वय : 33 लिंग : महिला
छायाचित्र उपलब्ध

625 RJY7305824
नाव : महेश देवराव उंदिरवाडे
वडिलांचे नाव: देवराव उंदिरवाडे
घर क्रमांक : 139
वय : 40 लिंग : पुरुष
छायाचित्र उपलब्ध

626 RJY6196885
नाव : आशा अकाश उंदीरवाडे
पतीचे नाव: अकाश उंदीरवाडे
घर क्रमांक : 139
वय : 39 लिंग : महिला
छायाचित्र उपलब्ध

627 RJY6196901
नाव : मनिषा मानीक मडावी
पतीचे नाव: मानीक मडावी
घर क्रमांक : 139अ
वय : 47 लिंग : महिला
छायाचित्र उपलब्ध

628 RJY7101967
नाव : उत्तम सिताराम खंडारे
वडिलांचे नाव: सिताराम खंडारे
घर क्रमांक : 140
वय : 42 लिंग : पुरुष
छायाचित्र उपलब्ध

629 RJY6939672
नाव : उज्वला उत्तम खंडारे
पतीचे नाव: उत्तम खंदारे
घर क्रमांक : 140
वय : 39 लिंग : महिला
छायाचित्र उपलब्ध

630 RJY6939664
नाव : लोमेश सिताराम खंडारे
वडिलांचे नाव: सिताराम खंडारे
घर क्रमांक : 140
वय : 38 लिंग : पुरुष
छायाचित्र उपलब्ध

631 RJY7101959
नाव : दामसाय अग्नु कोराम
वडिलांचे नाव: अग्नु कोराम
घर क्रमांक : 140
वय : 61 लिंग : पुरुष
छायाचित्र उपलब्ध

632 RJY6196919
नाव : वत्सला दामसाय कोराम
पतीचे नाव: दामासाय कोराम
घर क्रमांक : 140
वय : 54 लिंग : महिला
छायाचित्र उपलब्ध

633 RJY7257546
नाव : जाईबाई मनकु पावे
पतीचे नाव: मनकु पावे
घर क्रमांक : 141
वय : 81 लिंग : महिला
छायाचित्र उपलब्ध

634 RJY0719360
नाव : कमला कलीराम. नरोटे
पतीचे नाव: कलीराम नरोटे
घर क्रमांक : 142
वय : 49 लिंग : महिला
छायाचित्र उपलब्ध

635 RJY6870869
नाव : आशिष मोतीराम नरोटे
वडिलांचे नाव: मोतीराम नरोटे
घर क्रमांक : 142
वय : 29 लिंग : पुरुष
छायाचित्र उपलब्ध

636 RJY6999205
नाव : मंगेश राजेंद्र टेंभुर्णे
वडिलांचे नाव: राजेंद्र टेंभुर्णे
घर क्रमांक : 143
वय : 26 लिंग : पुरुष
छायाचित्र उपलब्ध

637 RJY6992424
नाव : गुलशन अरुण टेंभुर्णे
वडिलांचे नाव: अरुण टेंभुर्णे
घर क्रमांक : 147
वय : 26 लिंग : पुरुष
छायाचित्र उपलब्ध

638 RJY6401335
नाव : मनोज वाणी पोटावी
वडिलांचे नाव: वाणी पोटावी
घर क्रमांक : १५०
वय : 37 लिंग : पुरुष
छायाचित्र उपलब्ध

639 RJY6401319
नाव : विनोद वाणी पोटावी
वडिलांचे नाव: वाणी पोटावी
घर क्रमांक : १५०
वय : 33 लिंग : पुरुष
छायाचित्र उपलब्ध

640 RJY6952683
नाव : रमेश झगू मडावी
वडिलांचे नाव: झगू मडावी
घर क्रमांक : 154
वय : 66 लिंग : पुरुष
छायाचित्र उपलब्ध

641 RJY7043466
नाव : स्मिता श्रीहरी साखरे
वडिलांचे नाव: श्रीहरी साखरे
घर क्रमांक : 154
वय : 25 लिंग : महिला
छायाचित्र उपलब्ध

642 RJY7101975
नाव : संदिप सकरू नैताम
वडिलांचे नाव: सकरू नैताम
घर क्रमांक : 155
वय : 41 लिंग : पुरुष
छायाचित्र उपलब्ध

643 RJY7102262
नाव : मंगला नैताम
पतीचे नाव: संदीप नैताम
घर क्रमांक : 155
वय : 40 लिंग : महिला
छायाचित्र उपलब्ध

644 RJY1537323
नाव : जयंद्रराव सुकालु नैताम
वडिलांचे नाव: सुकालु नैताम
घर क्रमांक : 155
वय : 37 लिंग : पुरुष
छायाचित्र उपलब्ध

645 RJY7047434
नाव : वर्षा दीपक नैताम
पतीचे नाव: दीपक नैताम
घर क्रमांक : 155
वय : 38 लिंग : महिला
छायाचित्र उपलब्ध

646 RJY6566608
नाव : वासुदेव मनिराम नैताम
वडिलांचे नाव: मनिराम नैताम
घर क्रमांक : १५५
वय : 37 लिंग : पुरुष
छायाचित्र उपलब्ध

647 RJY7102247
नाव : मोहन नैताम
वडिलांचे नाव: मन्या नैताम
घर क्रमांक : 155
वय : 32 लिंग : पुरुष
छायाचित्र उपलब्ध

648 RJY6992408
नाव : हरिदास दाजू तुलावी
वडिलांचे नाव: दाजू तुलावी
घर क्रमांक : 158
वय : 33 लिंग : पुरुष
छायाचित्र उपलब्ध

649 RJY7043524
नाव : राकेश दाजू तुलावी
वडिलांचे नाव: दाजू तुलावी
घर क्रमांक : १५८
वय : 25 लिंग : पुरुष
छायाचित्र उपलब्ध

650 RJY6400444
नाव : देवनाथ कुवलसिंग नैताम
वडिलांचे नाव: कुवलसिंग नैताम
घर क्रमांक : १६१
वय : 38 लिंग : पुरुष
छायाचित्र उपलब्ध

651 RJY7047384
नाव : सागरता देवनाथ नैताम
पतीचे नाव: देवनाथ नैताम
घर क्रमांक : 161
वय : 36 लिंग : महिला
छायाचित्र उपलब्ध

652 RJY6566491
नाव : अनिल हिरासिंग नैताम
वडिलांचे नाव: हिरासिंग नैताम
घर क्रमांक : १६१
वय : 35 लिंग : पुरुष
छायाचित्र उपलब्ध

653 RJY6939680
नाव : सुनीता प्रकाश कोराम
पतीचे नाव: प्रकाश कोराम
घर क्रमांक : 166
वय : 48 लिंग : महिला
छायाचित्र उपलब्ध

654 RJY6939698
नाव : प्रकाश सकरु कोराम
वडिलांचे नाव: सकरु कोराम
घर क्रमांक : 166
वय : 42 लिंग : पुरुष
छायाचित्र उपलब्ध

655 RJY6566624
नाव : विनोद सुकु नैताम
वडिलांचे नाव: सुकु नैताम
घर क्रमांक : १६७
वय : 36 लिंग : पुरुष
छायाचित्र उपलब्ध

656 RJY6915185
नाव : सुमन चांगदेव वालदे
पतीचे नाव: चांगदेव वालदे
घर क्रमांक : 167
वय : 59 लिंग : महिला
छायाचित्र उपलब्ध

657 RJY7043664
नाव : जनाबाई शालिकराम गेडाम
पतीचे नाव: शालिकराम गेडाम
घर क्रमांक : 170
वय : 60 लिंग : महिला
छायाचित्र उपलब्ध

658 RJY6965313
नाव : स्नेहा मनोज उसेंडी
वडिलांचे नाव: मनोज उसेंडी
घर क्रमांक : 170
वय : 26 लिंग : महिला
छायाचित्र उपलब्ध

659 RJY6566616
नाव : शालू मैनु मडावी
वडिलांचे नाव: मैनु मडावी
घर क्रमांक : १७२
वय : 31 लिंग : महिला
छायाचित्र उपलब्ध

660 RJY6865521
नाव : सविता मैनु मडावी
वडिलांचे नाव: मैनु मडावी
घर क्रमांक : 172
वय : 27 लिंग : महिला
छायाचित्र उपलब्ध

661 RJY6664700
नाव : करमसिंग शेरकू कुमोटी
वडिलांचे नाव: शेरकू कुमोटी
घर क्रमांक : 176
वय : 40 लिंग : पुरुष
छायाचित्र उपलब्ध

662 RJY6664718
नाव : प्रेमसिंग शेरकू कुमोटी
वडिलांचे नाव: शेरकू कुमोटी
घर क्रमांक : 176
वय : 37 लिंग : पुरुष
छायाचित्र उपलब्ध

663 RJY6664775
नाव : सविता करणसिंग कुमोटी
पतीचे नाव: करणसिंग कुमोटी
घर क्रमांक : 176
वय : 36 लिंग : महिला
छायाचित्र उपलब्ध

664 RJY6566038
नाव : वियज मनोहर काटेगे
वडिलांचे नाव: मनोहर काटेगे
घर क्रमांक : १८२
वय : 41 लिंग : पुरुष
छायाचित्र उपलब्ध

665 RJY6566459
नाव : हेमंत मनोहर काटेगे
वडिलांचे नाव: मनोहर काटेगे
घर क्रमांक : १८२
वय : 36 लिंग : पुरुष
छायाचित्र उपलब्ध

666 RJY6566285
नाव : वर्षा मनोहरशाह काटेगे
वडिलांचे नाव: मनोहरशाह काटेगे
घर क्रमांक : १८२
वय : 33 लिंग : महिला
छायाचित्र उपलब्ध

667 RJY6566301
नाव : कोमल मनोहर काटेगे
वडिलांचे नाव: मनोहर काटेगे
घर क्रमांक : १८२
वय : 30 लिंग : पुरुष
छायाचित्र उपलब्ध

668 RJY7047509
नाव : शैला खुशाल काटेंगे
वडिलांचे नाव: खुशाल काटेंगे
घर क्रमांक : 182
वय : 31 लिंग : महिला
छायाचित्र उपलब्ध

669 RJY6566582
नाव : अजय करणशाह काटेगे
वडिलांचे नाव: करणशाह काटेगे
घर क्रमांक : १८३
वय : 39 लिंग : पुरुष
छायाचित्र उपलब्ध

670 RJY6939706
नाव : नयनाताई अविनाश काटेंगे
पतीचे नाव: अविनाश काटेंगे
घर क्रमांक : 183
वय : 37 लिंग : महिला
छायाचित्र उपलब्ध

671 RJY7101983
नाव : राजेशकुमार करनशहा काटेंगे
वडिलांचे नाव: करनशहा काटेंगे
घर क्रमांक : 183
वय : 36 लिंग : पुरुष
छायाचित्र उपलब्ध

672 RJY6664726
नाव : वैशाली मोहनशहा काटेंगे
पतीचे नाव: मोहनशहा काटेंगे
घर क्रमांक : 184
वय : 54 लिंग : महिला
छायाचित्र उपलब्ध

673 RJY6939714
नाव : ममता गजानन काटेंगे
पतीचे नाव: गजानन काटेंगे
घर क्रमांक : 184
वय : 36 लिंग : महिला
छायाचित्र उपलब्ध

674 RJY6565873
नाव : योगराज मोहनशाह काटेगे
वडिलांचे नाव: मोहनशाह काटेगे
घर क्रमांक : १८४
वय : 35 लिंग : पुरुष
छायाचित्र उपलब्ध

675 RJY6939722
नाव : मानु कांडे कुमरे
वडिलांचे नाव: कांडे कुमरे
घर क्रमांक : 186a
वय : 66 लिंग : पुरुष
छायाचित्र उपलब्ध

676 RJY6566590
नाव : उर्मिला लक्ष्मण गावळे
पतीचे नाव: लक्ष्मण गावळे
घर क्रमांक : १८८
वय : 43 लिंग : महिला
छायाचित्र उपलब्ध

677 RJY6939730
नाव : सावजी मादगु नरोटे
वडिलांचे नाव: मादगु नरोटे
घर क्रमांक : 193
वय : 63 लिंग : पुरुष
छायाचित्र उपलब्ध

678 RJY7101991
नाव : लता सावजी नरोटे
पतीचे नाव: सावजी नरोटे
घर क्रमांक : 193
वय : 59 लिंग : महिला
छायाचित्र उपलब्ध

679 RJY6566236
नाव : दिपक सावजी नरोटे
वडिलांचे नाव: सावजी नरोटे
घर क्रमांक : १९३
वय : 36 लिंग : पुरुष
छायाचित्र उपलब्ध

680 RJY6401343
नाव : विशाल रामचंद्र उसेंडी
वडिलांचे नाव: रामचंद्र उसेंडी
घर क्रमांक : १९४
वय : 40 लिंग : पुरुष
छायाचित्र उपलब्ध

681 RJY1537315
नाव : ईश्वर लालसु उसेंडी
वडिलांचे नाव: लालसु उसेंडी
घर क्रमांक : 194
वय : 34 लिंग : पुरुष
छायाचित्र उपलब्ध

682 RJY6566392
नाव : वनिता विशाल उसेंडी
पतीचे नाव: विशाल उसेंडी
घर क्रमांक : १९४
वय : 36 लिंग : महिला
छायाचित्र उपलब्ध

683 RJY1537265
नाव : रुपेश लक्ष्मण उसेंडी
वडिलांचे नाव: लक्ष्मण उसेंडी
घर क्रमांक : 195
वय : 37 लिंग : पुरुष
छायाचित्र उपलब्ध

684 RJY6566178
नाव : रमेश दयाराम पोया
वडिलांचे नाव: दयाराम पोया
घर क्रमांक : १९७
वय : 36 लिंग : पुरुष
छायाचित्र उपलब्ध

685 RJY6401285
नाव : अनिल जणू उसेंडी
वडिलांचे नाव: जणू उसेंडी
घर क्रमांक : १९८
वय : 38 लिंग : पुरुष
छायाचित्र उपलब्ध

686 RJY6401293
नाव : शकुंतला अनिल उसेंडी
पतीचे नाव: अनिल उसेंडी
घर क्रमांक : १९८
वय : 35 लिंग : महिला
छायाचित्र उपलब्ध

687 RJY6939748
नाव : सुरेश तुळशीराम जांगी
वडिलांचे नाव: तुळशीराम जांगी
घर क्रमांक : 199
वय : 56 लिंग : पुरुष
छायाचित्र उपलब्ध

688 RJY6566434
नाव : तानाबाई बाजिराव उसेंडी
पतीचे नाव: बाजिराव उसेंडी
घर क्रमांक : २००
वय : 51 लिंग : महिला
छायाचित्र उपलब्ध

689 RJY6566020
नाव : स्वप्नील माणिकराव उसेंडी
वडिलांचे नाव: माणिकराव उसेंडी
घर क्रमांक : २००
वय : 33 लिंग : पुरुष
छायाचित्र उपलब्ध

690 RJY6565931
नाव : विकास रामा नैताम
वडिलांचे नाव: रामा नैताम
घर क्रमांक : २०२
वय : 36 लिंग : पुरुष
छायाचित्र उपलब्ध

691 RJY7048044
नाव : प्रफुल मोहन बोगा
वडिलांचे नाव: मोहन बोगा
घर क्रमांक : 203
वय : 31 लिंग : पुरुष
छायाचित्र उपलब्ध

692 RJY6863039
नाव : अरविंद नांगसू गावडे
वडिलांचे नाव: नांगसू गावडे
घर क्रमांक : 207
वय : 41 लिंग : पुरुष
छायाचित्र उपलब्ध

693 RJY6915516
नाव : ज्योती अरविंद गावडे
पतीचे नाव: अरविंद गावडे
घर क्रमांक : 207
वय : 31 लिंग : महिला
छायाचित्र उपलब्ध

694 RJY6565964
नाव : नंदकुमार सुकु पोटावी
वडिलांचे नाव: सुकु पोटावी
घर क्रमांक : २१०
वय : 34 लिंग : पुरुष
छायाचित्र उपलब्ध

695 RJY6566244
नाव : भारती गणेश पदा
पतीचे नाव: गणेश पदा
घर क्रमांक : २१
वय : 32 लिंग : महिला
छायाचित्र उपलब्ध

696 RJY6566145
नाव : फुलवंती मनिराम पदा
वडिलांचे नाव: मनिराम पदा
घर क्रमांक : २१२
वय : 31 लिंग : महिला
छायाचित्र उपलब्ध

697 RJY7257686
नाव : सरीताबाई अंताराम हलामी
पतीचे नाव: अंताराम हलामी
घर क्रमांक : 213
वय : 46 लिंग : महिला
छायाचित्र उपलब्ध

698 RJY1341106
नाव : आशिष मनोहर कोरेटी
वडिलांचे नाव: मनोहर कोरेटी
घर क्रमांक : 213
वय : 38 लिंग : पुरुष
छायाचित्र उपलब्ध

699 RJY6565923
नाव : किरण वासुदेव कोरेटी
वडिलांचे नाव: वासुदेव कोरेटी
घर क्रमांक : २१३
वय : 34 लिंग : महिला
छायाचित्र उपलब्ध

700 RJY6566194
नाव : मुकेश महादेव कोरेटी
वडिलांचे नाव: महादेव कोरेटी
घर क्रमांक : २१३
वय : 32 लिंग : पुरुष
छायाचित्र उपलब्ध

701 RJY6566467
नाव : लीनेश सुखदेव कोरेटी
वडिलांचे नाव: सुखदेव कोरेटी
घर क्रमांक : २१३
वय : 31 लिंग : पुरुष
छायाचित्र उपलब्ध

702 RJY6915219
नाव : संगीता मनोज पोटावी
पतीचे नाव: मनोज पोटावी
घर क्रमांक : 213
वय : 37 लिंग : महिला
छायाचित्र उपलब्ध

703 RJY6566400
नाव : अनिता नागसू गावडे
वडिलांचे नाव: नागसू गावडे
घर क्रमांक : २१७
वय : 31 लिंग : महिला
छायाचित्र उपलब्ध

704 RJY6864458
नाव : रोहित राजकुमार बोदेले
वडिलांचे नाव: राजकुमार बोदेले
घर क्रमांक : 218
वय : 35 लिंग : पुरुष
छायाचित्र उपलब्ध

705 RJY6864334
नाव : प्रियंका स्वप्निल शिंपी
पतीचे नाव: स्वप्निल शिंपी
घर क्रमांक : 218
वय : 28 लिंग : महिला
छायाचित्र उपलब्ध

706 RJY6565915
नाव : नामदेव देवाजी गावडे
वडिलांचे नाव: देवाजी गावडे
घर क्रमांक : २१९
वय : 31 लिंग : पुरुष
छायाचित्र उपलब्ध

707 RJY6566202
नाव : कपिल यशवंत हलामी
वडिलांचे नाव: यशवंत हलामी
घर क्रमांक : २२०
वय : 30 लिंग : पुरुष
छायाचित्र उपलब्ध

708 RJY6566293
नाव : मदनराज सुगनसिंग मडावी
वडिलांचे नाव: सुगनसिंग मडावी
घर क्रमांक : २२१
वय : 32 लिंग : पुरुष
छायाचित्र उपलब्ध

709 RJY7299514
नाव : मोरेश्वर उसेंडी
वडिलांचे नाव: रामलाल उसेंडी
घर क्रमांक : 222
वय : 32 लिंग : पुरुष
छायाचित्र उपलब्ध

710 RJY6864425
नाव : सतीश गंगाधर जनबंधु
वडिलांचे नाव: गंगाधर जनबंधु
घर क्रमांक : 223
वय : 29 लिंग : पुरुष
छायाचित्र उपलब्ध

711 RJY1537273
नाव : सतिश तुळशिराम कुमरे
वडिलांचे नाव: तुळशिराम कुमरे
घर क्रमांक : 225
वय : 35 लिंग : पुरुष
छायाचित्र उपलब्ध

712 RJY6948848
नाव : भाष्कर शामराव नैताम
वडिलांचे नाव: शामराव नैताम
घर क्रमांक : २४१
वय : 32 लिंग : पुरुष
छायाचित्र उपलब्ध

713 RJY6196307
नाव : भावना जितेंद्र भेसारे
वडिलांचे नाव: जितेंद्र भेसारे
घर क्रमांक : 273
वय : 38 लिंग : महिला
छायाचित्र उपलब्ध

714 RJY6565832
नाव : महेश वासुदेव कोरेटी
वडिलांचे नाव: वासुदेव कोरेटी
घर क्रमांक : 490
वय : 41 लिंग : पुरुष
छायाचित्र उपलब्ध

715 RJY6939763
नाव : सुखदेव शिवराम टेकाम
वडिलांचे नाव: शिवराम टेकाम
घर क्रमांक : 493
वय : 52 लिंग : पुरुष
छायाचित्र उपलब्ध

716 RJY6196349
नाव : गौतम. शिवराम. अंबादे
वडिलांचे नाव: शिवराम. अंबादे
घर क्रमांक : 72अ-2
वय : 59 लिंग : पुरुष
छायाचित्र उपलब्ध

717 RJY6939227
नाव : दिगंबर बाळकृष्णा टेभुर्ने
वडिलांचे नाव: बाळकृष्णा टेभुर्ने
घर क्रमांक : 72a 2
वय : 42 लिंग : पुरुष
छायाचित्र उपलब्ध

718 RJY0720084
नाव : बाळकृष्ण पांडुरंग टेंभुर्णे
वडिलांचे नाव: पांडुरंग टेंभुर्णे
घर क्रमांक : 72a 2
वय : 69 लिंग : पुरुष
छायाचित्र उपलब्ध

719 RJY6939219
नाव : योगेश बाळकृष्ण टेंभुर्णे
वडिलांचे नाव: बाळकृष्ण टेंभुर्णे
घर क्रमांक : 72a 2
वय : 46 लिंग : पुरुष
छायाचित्र उपलब्ध

720 RJY6196372
नाव : मोहित चांगदेव वालदे
वडिलांचे नाव: चांगदेव वालदे
घर क्रमांक : 72अ-2
वय : 42 लिंग : पुरुष
छायाचित्र उपलब्ध

721 RJY6196364
नाव : जयेश गौतम अंबादे
वडिलांचे नाव: गौतम अंबादे
घर क्रमांक : 72अ2
वय : 37 लिंग : पुरुष
छायाचित्र उपलब्ध

722 RJY6196356
नाव : सुमन गौतम. अंबादे
पतीचे नाव: गौतम. अंबादे
घर क्रमांक : 73-2
वय : 55 लिंग : महिला
छायाचित्र उपलब्ध

723 RJY6565642
नाव : भाऊराव गौतम अंबादे
वडिलांचे नाव: गौतम अंबादे
घर क्रमांक : 73-2
वय : 43 लिंग : पुरुष
छायाचित्र उपलब्ध

724 RJY0720113
नाव : चांगदेव बळीराम. वालदे
वडिलांचे नाव: बळीराम वालदे
घर क्रमांक : 73अ-2
वय : 63 लिंग : पुरुष
छायाचित्र उपलब्ध

725 RJY6196398
नाव : प्रकाश गणपत सहारे
वडिलांचे नाव: गणपत सहारे
घर क्रमांक : 74-2
वय : 56 लिंग : पुरुष
छायाचित्र उपलब्ध

726 RJY6196380
नाव : जगदीश गणपत सहारे
वडिलांचे नाव: गणपत सहारे
घर क्रमांक : 74-2
वय : 49 लिंग : पुरुष
छायाचित्र उपलब्ध

727 RJY6196406
नाव : कल्पना प्रकाश सहारे
पतीचे नाव: प्रकाश सहारे
घर क्रमांक : 74-2
वय : 41 लिंग : महिला
छायाचित्र उपलब्ध

728 RJY6565659
नाव : भगवान नानाजी सहारे
वडिलांचे नाव: नानाजी सहारे
घर क्रमांक : 74-अ2
वय : 48 लिंग : पुरुष
छायाचित्र उपलब्ध

729 RJY6565675
नाव : गयाबाई गणपत सहारे
पतीचे नाव: गणपत सहारे
घर क्रमांक : 74-2
वय : 75 लिंग : महिला
छायाचित्र उपलब्ध

730 RJY7189467
नाव : सत्यभामा नानाजी सहारे
पतीचे नाव: नानाजी सहारे
घर क्रमांक : 74अ-2
वय : 70 लिंग : महिला
छायाचित्र उपलब्ध

731 RJY0720153
नाव : शिवाजी दामा सहारे
वडिलांचे नाव: दामा सहारे
घर क्रमांक : 74a 2
वय : 69 लिंग : पुरुष
छायाचित्र उपलब्ध

732 RJY6565667
नाव : मनिषा भगवान सहारे
पतीचे नाव: भगवान सहारे
घर क्रमांक : 74अ-2
वय : 42 लिंग : महिला
छायाचित्र उपलब्ध

733 RJY7441215
नाव : प्रवीण मनीराम उईके
वडिलांचे नाव: मनीराम उईके
घर क्रमांक : येरकड
वय : 29 लिंग : पुरुष
छायाचित्र उपलब्ध

734 RJY7441223
नाव : अमित मन्साराम उइके
वडिलांचे नाव: मन्साराम उइके
घर क्रमांक : येरकड
वय : 26 लिंग : पुरुष
छायाचित्र उपलब्ध

735 RJY7441231
नाव : सुनीता मोहन जांगधुर्वे
पतीचे नाव: मोहन जांगधुर्वे
घर क्रमांक : येरकड
वय : 37 लिंग : महिला
छायाचित्र उपलब्ध

736 RJY7462435
नाव : सुनंदा शामराव मडावी
पतीचे नाव: शामराव मडावी
घर क्रमांक : येरकड
वय : 37 लिंग : महिला
छायाचित्र उपलब्ध

737 RJY7464647
नाव : बबीता गौतम मडावी
पतीचे नाव: गौतम मडावी
घर क्रमांक : येरकड
वय : 30 लिंग : महिला
छायाचित्र उपलब्ध

738 RJY6078646
नाव : हर्षनंद चरणदास भैसारे
वडिलांचे नाव: चरणदास भैसारे
घर क्रमांक : येरकड
वय : 36 लिंग : पुरुष
छायाचित्र उपलब्ध

739 RJY7483704
नाव : प्रभाकर बावजी तुलवी
वडिलांचे नाव: बावजी तुलावी
घर क्रमांक : बावजी तुलावी
वय : 30 लिंग : पुरुष
छायाचित्र उपलब्ध

740 RJY7483159
नाव : अनिकेत आचला
वडिलांचे नाव: सुधाकर आचला
घर क्रमांक : ऍट पोस्ट येरकड
वय : 22 लिंग : पुरुष
छायाचित्र उपलब्ध

741 RJY7483258
नाव : मोहित कुमोटी
वडिलांचे नाव: विलास कुमोटी
घर क्रमांक : येरकड
वय : 22 लिंग : पुरुष
छायाचित्र उपलब्ध

742 RJY7483266
नाव : पवन मडावी
वडिलांचे नाव: प्रकाश मडावी
घर क्रमांक : येरकड
वय : 22 लिंग : पुरुष
छायाचित्र उपलब्ध

743 RJY7483357
नाव : प्रितिश जनबंधु
वडिलांचे नाव: मनोज जनबंधु
घर क्रमांक : येरकड
वय : 20 लिंग : पुरुष
छायाचित्र उपलब्ध

744 RJY7483365
नाव : कृणाल अरुण टेंभुर्णे
वडिलांचे नाव: अरुण मेंगाजी टेंभुर्णे
घर क्रमांक : अरुण टेंभुर्णे
वय : 25 लिंग : पुरुष
छायाचित्र उपलब्ध

745 RJY7483373
नाव : प्रज्योत जनबंधु
वडिलांचे नाव: मनोज जनबंधु
घर क्रमांक : येरकड
वय : 23 लिंग : पुरुष
छायाचित्र उपलब्ध

746 RJY7483431
नाव : पियुष उसेंडी
वडिलांचे नाव: शामराव उसेंडी
घर क्रमांक : येरकड
वय : 22 लिंग : पुरुष
छायाचित्र उपलब्ध

747 RJY7483449
नाव : अनुप आचला
वडिलांचे नाव: सुधाकर आचला
घर क्रमांक : येरकड
वय : 25 लिंग : पुरुष
छायाचित्र उपलब्ध

748 RJY7483548
नाव : अरविंद उइके
वडिलांचे नाव: माधो उइके
घर क्रमांक : येरकड
वय : 22 लिंग : पुरुष
छायाचित्र उपलब्ध

749 RJY7483829
नाव : जिजा कोराम
पतीचे नाव: विनोद कोराम
घर क्रमांक : येरकड
वय : 38 लिंग : महिला
छायाचित्र उपलब्ध

750 RJY7483712
नाव : संदेश अंबाडे
वडिलांचे नाव: रामभाऊ अंबाडे
घर क्रमांक : येरकड
वय : 23 लिंग : पुरुष
छायाचित्र उपलब्ध

751 RJY7483720
नाव : खीरोज नरेंद्र पुलो
वडिलांचे नाव: नरेंद्र पुलो
घर क्रमांक : नरेंद्र पुलो
वय : 24 लिंग : पुरुष
छायाचित्र उपलब्ध

752 RJY7483738
नाव : प्रफुल पोटावी
वडिलांचे नाव: धनीराम पोटावी
घर क्रमांक : येरकड
वय : 29 लिंग : पुरुष
छायाचित्र उपलब्ध

753 RJY7483753
नाव : माधुरी कोराम
पतीचे नाव: मिथुन कोराम
घर क्रमांक : येरकड
वय : 30 लिंग : महिला
छायाचित्र उपलब्ध

754 RJY7483761
नाव : अंजली सावजी कोराम
वडिलांचे नाव: सावजी कोराम
घर क्रमांक : सावजी कोरम
वय : 23 लिंग : महिला
छायाचित्र उपलब्ध

755 RJY7483779
नाव : पल्लवी भैसारे
पतीचे नाव: हर्षनंद भैसारे
घर क्रमांक : येरकड
वय : 28 लिंग : महिला
छायाचित्र उपलब्ध

756 RJY7483787
नाव : अंतकला प्रभाकर तुलावी
पतीचे नाव: प्रभाकर तुलावी
घर क्रमांक : प्रभाकर तुलावी
वय : 28 लिंग : महिला
छायाचित्र उपलब्ध

757 RJY7483795
नाव : करीना उसेंडी
वडिलांचे नाव: देव्श्या उसेंडी
घर क्रमांक : येरकड
वय : 21 लिंग : महिला
छायाचित्र उपलब्ध

758 RJY7483803
नाव : अर्पिता उसेंडी
वडिलांचे नाव: देवराव उसेंडी
घर क्रमांक : येरकड
वय : 22 लिंग : महिला
छायाचित्र उपलब्ध

759 RJY7483811
नाव : निकिता उसेंडी
वडिलांचे नाव: देवराव येरकड
घर क्रमांक : येरकड
वय : 25 लिंग : महिला
छायाचित्र उपलब्ध

760 RJY7485097
नाव : सणकु मंगलू पावे
वडिलांचे नाव: मंगलू पावे
घर क्रमांक : एस/ओ मंगलू पावे
वय : 38 लिंग : पुरुष
छायाचित्र उपलब्ध

761 RJY7485154
नाव : चंद्रकला सुखदेव उसेंडी
पतीचे नाव: सुखदेव उसेंडी उसेंडी
घर क्रमांक : डबल्यू/ओ सुखदेव उसेंडी
वय : 27 लिंग : महिला
छायाचित्र उपलब्ध

762 RJY7485162
नाव : सुखदेव मन्साराम उसेंडी
वडिलांचे नाव: मन्साराम उसेंडी
घर क्रमांक : एस/ओ मन्साराम उसेंडी
वय : 34 लिंग : पुरुष
छायाचित्र उपलब्ध

763 RJY7490188
नाव : शालिना विश्वनाथ नैताम
पतीचे नाव: विशनाथ नैताम
घर क्रमांक : डबल्यू/ओ विश्वनाथ नैताम
वय : 31 लिंग : महिला
छायाचित्र उपलब्ध

764 RJY7492424
नाव : अंकीश खुशाल मडावी
वडिलांचे नाव: खुशाल मडावी
घर क्रमांक : एस/ओ खुशाल मडावी
वय : 25 लिंग : पुरुष
छायाचित्र उपलब्ध

765 RJY7492390
नाव : निकिता वसंत मडावी
वडिलांचे नाव: वसंत मडावी
घर क्रमांक : डी/ओ वसंत मडावी
वय : 22 लिंग : महिला
छायाचित्र उपलब्ध

766 RJY7492366
नाव : सुप्रिया अंताराम तुलावी
वडिलांचे नाव: अंताराम तुलावी
घर क्रमांक : डी/ओ अंताराम तुलावी
वय : 24 लिंग : महिला
छायाचित्र उपलब्ध

767 RJY7492374
नाव : श्वेता पंकज बारशिंगे
पतीचे नाव: पंकज बारशिंगे
घर क्रमांक : डबल्यू/ओ पंकज बारशिंगे
वय : 28 लिंग : महिला
छायाचित्र उपलब्ध

768 RJY7492663
नाव : जयश्री अमित सहारे
पतीचे नाव: अमित सहारे
घर क्रमांक : 199
वय : 24 लिंग : महिला
छायाचित्र उपलब्ध

769 RJY7495922
नाव : सुनंदा अविनाश जांगधुर्वे
पतीचे नाव: अविनाश जांगधुर्वे
घर क्रमांक : येरकड
वय : 31 लिंग : महिला
छायाचित्र उपलब्ध

770 RJY7502941
नाव : सुहानिका शेषराव सरदारे
वडिलांचे नाव: शेषराव सरदारे
घर क्रमांक : ऍट पोस्ट येरकड मोवाद
वय : 22 लिंग : महिला
छायाचित्र उपलब्ध

771 RJY7503139
नाव : निकिता मनोहर जांगधुर्वे
वडिलांचे नाव: मनोहर
घर क्रमांक : डी/ओ मनोहर जांगधुर्वे
वय : 20 लिंग : महिला
छायाचित्र उपलब्ध

772 RJY7502263
नाव : अनिल जेठूजी नरोटे
वडिलांचे नाव: जेठूजी नरोटे
घर क्रमांक : एस/ओ जेठूजी नरोटे
वय : 47 लिंग : पुरुष
छायाचित्र उपलब्ध

773 RJY7504780
नाव : प्रियंका हिचामी
वडिलांचे नाव: शांताराम हिचामी
घर क्रमांक : कोसूम्टोला (येरकड)
वय : 21 लिंग : महिला
छायाचित्र उपलब्ध

774 RJY7517097
नाव : सुनीता सुनील मडावी
पतीचे नाव: सुनील मडावी
घर क्रमांक : डबल्यू/ओ सुनील मडावी
वय : 27 लिंग : महिला
छायाचित्र उपलब्ध

775 RJY7520034
नाव : विवेक बाबूराव नरोटे
वडिलांचे नाव: बाबूराव नरोटे
घर क्रमांक : एस/ओ बाबूराव नरोटे
वय : 26 लिंग : पुरुष
छायाचित्र उपलब्ध

776 RJY7520372
नाव : सरिता रमेश गावळे
पतीचे नाव: रमेश गावळे
घर क्रमांक : डबल्यू/ओ रमेश गावळे
वय : 37 लिंग : महिला
छायाचित्र उपलब्ध

777 RJY7520414
नाव : मंगला संदीप नैताम
पतीचे नाव: संदीप नैताम
घर क्रमांक : डबल्यू/ओ संदीप नैताम
वय : 40 लिंग : महिला
छायाचित्र उपलब्ध

778 RJY7520422
नाव : सावजाबाई साधुराम आचला
पतीचे नाव: साधुराम आचला
घर क्रमांक : डबल्यू/ओ साधुराम आचला
वय : 42 लिंग : महिला
छायाचित्र उपलब्ध

779 RJY7521107
नाव : सुमिता केवलशाह वालको
वडिलांचे नाव: केवलशाह वालको
घर क्रमांक : मु. येरकड
वय : 35 लिंग : महिला
छायाचित्र उपलब्ध

780 RJY7521115
नाव : राजेश्री नामदेव जांगधुर्वे
वडिलांचे नाव: नामदेव जांगधुर्वे
घर क्रमांक : मुक्काम येरकड
वय : 27 लिंग : महिला
छायाचित्र उपलब्ध

781 UZB1076074
नाव : निलम सनकु पोटावी
पतीचे नाव: सनकु पोटावी
घर क्रमांक : येरकड
वय : 34 लिंग : महिला
छायाचित्र उपलब्ध

782 RJY7533615
नाव : रौनक देवनाथ शिंपी शिंपी
वडिलांचे नाव: देवनाथ शिंपी शिंपी
घर क्रमांक : वॉर्ड नं 2
वय : 21 लिंग : पुरुष
छायाचित्र उपलब्ध

783 RJY7533730
नाव : शिल्पा धानु माधवी मडावी
वडिलांचे नाव: धानु माधवी मडावी
घर क्रमांक : वॉर्ड नं 3
वय : 21 लिंग : महिला
छायाचित्र उपलब्ध

784 RJY7533912
नाव : प्रशिका मधुकर भैसारे भैसारे
वडिलांचे नाव: मधुकर भैसारे भैसारे
घर क्रमांक : वॉर्ड नं 3
वय : 23 लिंग : महिला
छायाचित्र उपलब्ध

785 RJY7534043
नाव : श्रद्धा शंकर शिंपी शिंपी
वडिलांचे नाव: शंकर शिंपी शिंपी
घर क्रमांक : वॉर्ड नं 3
वय : 24 लिंग : महिला
छायाचित्र उपलब्ध

786 RJY7534175
नाव : प्रियंका अनिल मेश्राम मेश्राम
पतीचे नाव: अनिल नानजी मेश्राम मेश्राम
घर क्रमांक : वॉर्ड नं 2
वय : 24 लिंग : महिला
छायाचित्र उपलब्ध

787 RJY7534316
नाव : प्रणाली माणिक माधवी मडावी
वडिलांचे नाव: माणिक माडावी मडावी
घर क्रमांक : वॉर्ड नं 1
वय : 25 लिंग : महिला
छायाचित्र उपलब्ध

788 RJY7534423
नाव : सत्यम संजय इंदूरकर इंदूरकर
वडिलांचे नाव: संजय संजय
घर क्रमांक : वॉर्ड नं 3
वय : 23 लिंग : पुरुष
छायाचित्र उपलब्ध

789 RJY7534795
नाव : कपिल देवराव सहारे सहारे
वडिलांचे नाव: देवराव सहारे
घर क्रमांक : वॉर्ड नं 3
वय : 38 लिंग : पुरुष
छायाचित्र उपलब्ध

790 RJY7534985
नाव : प्रबुद्ध सचिन जनबंधु जनबंधु
वडिलांचे नाव: सचिन जनबंधु
घर क्रमांक : वॉर्ड नं 3
वय : 22 लिंग : पुरुष
छायाचित्र उपलब्ध

791 RJY7535123
नाव : सुरज रामभाऊ अंबादे अंबादे
वडिलांचे नाव: रामभाऊ अंबादे
घर क्रमांक : वॉर्ड नं 2
वय : 26 लिंग : पुरुष
छायाचित्र उपलब्ध

792 RJY7535230
नाव : पायल दिलीप माधवी मडावी
पतीचे नाव: दिलिप मडावी
घर क्रमांक : वॉर्ड नं 1
वय : 26 लिंग : महिला
छायाचित्र उपलब्ध

793 RJY7535347
नाव : सौरव प्रदीप सहारे सहारे
वडिलांचे नाव: प्रदिप सहारे
घर क्रमांक : वॉर्ड नं 3
वय : 25 लिंग : पुरुष
छायाचित्र उपलब्ध

794 RJY7535396
नाव : सुशीला गोविंदा शेलोकर शेलोकर
पतीचे नाव: गोविंदा शेलोकर
घर क्रमांक : वॉर्ड नं 3
वय : 28 लिंग : महिला
छायाचित्र उपलब्ध

795 RJY7535578
नाव : प्रियंका राजेंद्र माडावी मडावी
वडिलांचे नाव: राजेंद्र मडावी
घर क्रमांक : वॉर्ड नं 3
वय : 22 लिंग : महिला
छायाचित्र उपलब्ध

796 RJY7549298
नाव : हेमलता विजय काटेंगे
पतीचे नाव: विजय काटेंगे
घर क्रमांक : ऍट येरकडमोवाड
वय : 35 लिंग : महिला
छायाचित्र उपलब्ध

797 RJY7550064
नाव : सोनी रामटेके
पतीचे नाव: विजय
घर क्रमांक : 226
वय : 27 लिंग : महिला
छायाचित्र उपलब्ध

798 RJY7552987
नाव : सागरथाबाई मनेसिंग दुगा
पतीचे नाव: मनेसिंग दुगा
घर क्रमांक : ऍट पोस्ट येरकड
वय : 54 लिंग : महिला
छायाचित्र उपलब्ध

799 RJY7558927
नाव : सुगंधा खुशाल मडावी
पतीचे नाव: खुशाल मडावी
घर क्रमांक : ऍट पोस्ट येरकड
वय : 56 लिंग : महिला
छायाचित्र उपलब्ध

800 RJY7558992
नाव : वनिता रामदेव गावळे
पतीचे नाव: रामदेव गावळे
घर क्रमांक : ऍट पोस्ट येरकड
वय : 42 लिंग : महिला
छायाचित्र उपलब्ध

801 RJY7559776
नाव : तनय सचिन जनबंधु जनबंधु
वडिलांचे नाव: सचिन जनबंधु
घर क्रमांक : वॉर्ड नं 3
वय : 20 लिंग : पुरुष
छायाचित्र उपलब्ध

802 RJY7560618
नाव : किरण शालिक नैताम
पतीचे नाव: शालिक नैताम
घर क्रमांक : वॉर्ड नं.1
वय : 48 लिंग : महिला
छायाचित्र उपलब्ध

803 RJY7560634
नाव : श्रीकृष्ण यशवंत हलामी
वडिलांचे नाव: यशवंत हलामी
घर क्रमांक : वॉर्ड नं.3
वय : 28 लिंग : पुरुष
छायाचित्र उपलब्ध

804 RJY7562457
नाव : स्वाती दिनुराम तुलावी
पतीचे नाव: दिनुराम तुलावी
घर क्रमांक : कोसूमटोला
वय : 31 लिंग : महिला
छायाचित्र उपलब्ध

805 RJY7562705
नाव : योगिता नांगसु गावळे
वडिलांचे नाव: नांगसू रामजी गवळे
घर क्रमांक : मु. पो. येरकड
वय : 34 लिंग : महिला
छायाचित्र उपलब्ध

806 RJY7571219
नाव : वर्षा विश्वनाथ आचला
पतीचे नाव: विश्वनाथ आचला
घर क्रमांक : वॉर्ड नं.3
वय : 41 लिंग : महिला
छायाचित्र उपलब्ध

807 RJY7572217
नाव : रमीता श्रीकृष्ण हलामी
पतीचे नाव: श्रीकृष्ण हलामी
घर क्रमांक : वॉर्ड नं 3
वय : 35 लिंग : महिला
छायाचित्र उपलब्ध

808 RJY7572225
नाव : साईनाथ काशिनाथ धुर्वे
वडिलांचे नाव: काशिनाथ धुर्वे
घर क्रमांक : वॉर्ड नं 2
वय : 42 लिंग : पुरुष
छायाचित्र उपलब्ध

809 RJY7572944
नाव : लता देवशा उसेंडी
पतीचे नाव: देवशा उसेंडी
घर क्रमांक : 89
वय : 48 लिंग : महिला
छायाचित्र उपलब्ध

810 RJY7573033
नाव : कोमल मनोहर काटेंगे
वडिलांचे नाव: मनोहर काटेंगे
घर क्रमांक : वॉर्ड नं 1
वय : 30 लिंग : पुरुष
छायाचित्र उपलब्ध

811 RJY7573215
नाव : आंचल संजय इंदूरकर
वडिलांचे नाव: संजय वामनराव इंदूरकर
घर क्रमांक : आंबेडकर चौक येरकड
वय : 22 लिंग : महिला
छायाचित्र उपलब्ध

812 RJY7574916
नाव : प्रांजली राजेंद्र कोरेटी कोरेटी
आईचे नाव: लता राजेंद्र कोरेटी कोरेटी
घर क्रमांक : येरकड
वय : 24 लिंग : महिला
छायाचित्र उपलब्ध

813 RJY7580681
नाव : कृणाल सहारे
वडिलांचे नाव: लालाजी सहारे
घर क्रमांक : आंबेडकर चौक वॉर्ड नं 2
वय : 24 लिंग : पुरुष
छायाचित्र उपलब्ध

814 RJY7581226
नाव : ईश्वर लालसू उसेंडी
वडिलांचे नाव: लालसू उसेंडी
घर क्रमांक : वॉर्ड नं. 1
वय : 36 लिंग : पुरुष
छायाचित्र उपलब्ध

815 RJY7585508
नाव : शालिनी मोतीराम उसेंडी
पतीचे नाव: मोतीराम चीन्नुजी उसेंडी
घर क्रमांक : मु.पो. येरकड
वय : 43 लिंग : महिला
छायाचित्र उपलब्ध

816 RJY7585664
नाव : सुरेखा खुशाल काटेंगे
वडिलांचे नाव: खुशाल काटेंगे
घर क्रमांक : 54
वय : 34 लिंग : महिला
छायाचित्र उपलब्ध

817 RJY7593411
नाव : चंद्रकला हलामी
पतीचे नाव: केशव हलामी
घर क्रमांक : 0
वय : 40 लिंग : महिला
छायाचित्र उपलब्ध

818 RJY7593338
नाव : सुषमा भैसारे
पतीचे नाव: चंद्रशेखर भैसारे
घर क्रमांक : 64
वय : 27 लिंग : महिला
छायाचित्र उपलब्ध

819 RJY7593742
नाव : मिथुन रामदास करंगामी
वडिलांचे नाव: रामदास करंगामी
घर क्रमांक : सी/ओ
वय : 29 लिंग : पुरुष
छायाचित्र उपलब्ध

820 RJY7594880
नाव : मनीराम कोल्हू नरोटे
वडिलांचे नाव: कोल्हू नरोटे
घर क्रमांक : येरकड
वय : 44 लिंग : पुरुष
छायाचित्र उपलब्ध

821 RJY7602469
नाव : विद्या कलीराम गावळे
पतीचे नाव: कलीराम नांगसू गावळे
घर क्रमांक : 521
वय : 41 लिंग : महिला
छायाचित्र उपलब्ध

822 RJY7616600
नाव : आर्यन अनिल सहारे
वडिलांचे नाव: अनिल श्रावण सहारे
घर क्रमांक : एस/ओ अनिल सहारे
वय : 23 लिंग : पुरुष
छायाचित्र उपलब्ध

823 RJY7625312
नाव : दीपक सकरु नैताम
वडिलांचे नाव: सकरु नैताम
घर क्रमांक : येरकड
वय : 38 लिंग : पुरुष
छायाचित्र उपलब्ध

824 RJY7630767
नाव : आकाश कांतिक कोराम
वडिलांचे नाव: कांतिक सन्सू कोराम
घर क्रमांक : येरकड
वय : 28 लिंग : पुरुष
छायाचित्र उपलब्ध

825 RJY7630759
नाव : मोनिका आकाश कोराम
पतीचे नाव: आकाश कांतिक कोराम
घर क्रमांक : येरकड
वय : 25 लिंग : महिला
छायाचित्र उपलब्ध

826 RJY7630890
नाव : रोहिणी ईश्वर सहारे
वडिलांचे नाव: ईश्वर सहारे
घर क्रमांक : ईश्वर यादव सहारे
वय : 21 लिंग : महिला
छायाचित्र उपलब्ध

827 RJY7630965
नाव : डिंपल प्रभाकर पोटावी
पतीचे नाव: प्रभाकर मोतीराम पोटावी
घर क्रमांक : येरकड
वय : 28 लिंग : महिला
छायाचित्र उपलब्ध

828 RJY7634637
नाव : काजल उसेंडी
पतीचे नाव: ईश्वर उसेंडी
घर क्रमांक : वॉर्ड नं.1
वय : 28 लिंग : महिला
छायाचित्र उपलब्ध

829 RJY7634603
नाव : प्रीति नरोटे
पतीचे नाव: दीपक नरेटे
घर क्रमांक : 118
वय : 30 लिंग : महिला
छायाचित्र उपलब्ध

830 RJY7634587
नाव : संगीता उसेंडी
वडिलांचे नाव: लालसू उसेंडी
घर क्रमांक : 116
वय : 39 लिंग : पुरुष
छायाचित्र उपलब्ध

831 RJY7635568
नाव : नवलु साधुराम आतला
वडिलांचे नाव: साधुराम आतला
घर क्रमांक : येरकड
वय : 26 लिंग : पुरुष
छायाचित्र उपलब्ध

832 RJY7635592
नाव : कुंदा नवलु आचला
पतीचे नाव: नवलु साधुराम आचला
घर क्रमांक : कोसुमटोला
वय : 30 लिंग : महिला
छायाचित्र उपलब्ध

833 RJY7639420
नाव : अमित आनंदराव सहारे
वडिलांचे नाव: आनंदराव सहारे
घर क्रमांक : 191
वय : 31 लिंग : पुरुष
छायाचित्र उपलब्ध

834 RJY7639479
नाव : शेवंताबाई बळवंत मेश्राम
पतीचे नाव: बळवंत मेश्राम
घर क्रमांक : 185
वय : 75 लिंग : महिला
छायाचित्र उपलब्ध

835 RJY6400451
नाव : रंजना सावजी कोराम
वडिलांचे नाव: सावजी कोराम
घर क्रमांक :
वय : 35 लिंग : महिला
छायाचित्र उपलब्ध

836 RJY6400394
नाव : सुमित्राबाई उत्तमशाह कोराम
वडिलांचे नाव: उत्तमशाह कोराम
घर क्रमांक :
वय : 38 लिंग : महिला
छायाचित्र उपलब्ध

837 RJY6400428
नाव : देविदास लायकदास भानारकर
वडिलांचे नाव: लायकदास भानारकर
घर क्रमांक : १६
वय : 31 लिंग : पुरुष
छायाचित्र उपलब्ध

838 RJY6400386
नाव : उत्तमशहा रामसिंग कोराम
वडिलांचे नाव: रामसिंग कोराम
घर क्रमांक : ५६
वय : 37 लिंग : पुरुष
छायाचित्र उपलब्ध

839 RJY6196976
नाव : आकाश देवराव उंदीरवाडे
वडिलांचे नाव: देवराव उंदीरवाडे
घर क्रमांक : 139
वय : 43 लिंग : पुरुष
छायाचित्र उपलब्ध

840 RJY0721038
नाव : वंदना देवराव उंदिरवाडे
पतीचे नाव: देवराव उंदिरवाडे
घर क्रमांक : 139yerakad
वय : 64 लिंग : महिला
छायाचित्र उपलब्ध

841 RJY0721046
नाव : अशोक विस्तारी उंदिरवाडे
वडिलांचे नाव: विस्तारी उंदिरवाडे
घर क्रमांक : 140येरकडमे
वय : 59 लिंग : पुरुष
छायाचित्र उपलब्ध

842 RJY6196984
नाव : माया नरेश उंदिरवाडे
पतीचे नाव: नरेश उंदिरवाडे
घर क्रमांक : 140येरकडमे
वय : 51 लिंग : महिला
छायाचित्र उपलब्ध

843 RJY0721072
नाव : नामदेव नारायण शेंडमाके
वडिलांचे नाव: नारायण शेंडमाके
घर क्रमांक : 142येरकडमे
वय : 60 लिंग : पुरुष
छायाचित्र उपलब्ध

844 RJY3595410
नाव : सखुबाई मनिराम रायशीडाम
पतीचे नाव: मनिराम रायशीडाम
घर क्रमांक : 143ayeraka
वय : 63 लिंग : महिला
छायाचित्र उपलब्ध

845 RJY6939771
नाव : मनोज धानु उसेंडी
वडिलांचे नाव: धानु उसेंडी
घर क्रमांक : 144
वय : 46 लिंग : पुरुष
छायाचित्र उपलब्ध

846 RJY6939789
नाव : पुष्पाबाई मनोज उसेंडी
पतीचे नाव: मनोज उसेंडी
घर क्रमांक : 144
वय : 43 लिंग : महिला
छायाचित्र उपलब्ध

847 RJY0721092
नाव : शेवंता धानु उसेंडी
पतीचे नाव: धानु उसेंडी
घर क्रमांक : 144yerakad
वय : 69 लिंग : महिला
छायाचित्र उपलब्ध

848 RJY0721145
नाव : मिराबाई कांडे नरोटे
वडिलांचे नाव: कांडे नरोटे
घर क्रमांक : 146येरकडमे
वय : 49 लिंग : महिला
छायाचित्र उपलब्ध

849 RJY7102031
नाव : श्रीराम. कांडे नरोटे
वडिलांचे नाव: कांडे नरोटे
घर क्रमांक : 146येरकडमे
वय : 46 लिंग : पुरुष
छायाचित्र उपलब्ध

850 RJY6939797
नाव : कमलाबाई शामराव नैतान
पतीचे नाव: शामराव नैतान
घर क्रमांक : 148ayeraka
वय : 70 लिंग : महिला
छायाचित्र उपलब्ध

851 RJY7102049
नाव : विमल धानु मडावी
पतीचे नाव: धानु मडावी
घर क्रमांक : 148ब
वय : 46 लिंग : महिला
छायाचित्र उपलब्ध

852 RJY0721161
नाव : मयाराम. धनिराम. मडावी
वडिलांचे नाव: धनिराम. मडावी
घर क्रमांक : 148yerakad
वय : 59 लिंग : पुरुष
छायाचित्र उपलब्ध

853 RJY0721181
नाव : धानु धनीराम. मडावी
वडिलांचे नाव: धनीराम. मडावी
घर क्रमांक : 148yerakad
वय : 50 लिंग : पुरुष
छायाचित्र उपलब्ध

854 RJY7305832
नाव : नामदेवराव धर्मा बावणे
वडिलांचे नाव: धर्मा बावणे
घर क्रमांक : 149
वय : 46 लिंग : पुरुष
छायाचित्र उपलब्ध

855 RJY7305840
नाव : लता नामदेव बावणे
पतीचे नाव: नामदेव बावणे
घर क्रमांक : 149
वय : 40 लिंग : महिला
छायाचित्र उपलब्ध

856 RJY0721228
नाव : वानी झींगा पोटावी
वडिलांचे नाव: झींगा पोटावी
घर क्रमांक : 150ayeraka
वय : 69 लिंग : पुरुष
छायाचित्र उपलब्ध

857 RJY0721236
नाव : भागरता वानी पोटावी
पतीचे नाव: वानी पोटावी
घर क्रमांक : 150ayeraka
वय : 64 लिंग : महिला
छायाचित्र उपलब्ध

858 RJY0721244
नाव : धनीराम. झींगा पोटावी
वडिलांचे नाव: झींगा पोटावी
घर क्रमांक : 150ayeraka
वय : 58 लिंग : पुरुष
छायाचित्र उपलब्ध

859 RJY6197008
नाव : सुषमा धनिराम. पोटावी
पतीचे नाव: धनिराम. पोटावी
घर क्रमांक : 150अयेरकडम
वय : 52 लिंग : महिला
छायाचित्र उपलब्ध

860 RJY0721250
नाव : बावजी टिरु तुलावी
वडिलांचे नाव: टिरू तुलावी
घर क्रमांक : 151ayeraka
वय : 69 लिंग : पुरुष
छायाचित्र उपलब्ध

861 RJY0721270
नाव : दाजु टिरु तुलावी
वडिलांचे नाव: टिरु तुलावी
घर क्रमांक : 152ayeraka
वय : 62 लिंग : पुरुष
छायाचित्र उपलब्ध

862 RJY0721280
नाव : यशवदा दाजु तुलावी
पतीचे नाव: दाजु तुलावी
घर क्रमांक : 152अयेरकडम
वय : 58 लिंग : महिला
छायाचित्र उपलब्ध

863 RJY7257553
नाव : कनको रमेश मडावी
पतीचे नाव: रमेश मडावी
घर क्रमांक : 154अ
वय : 51 लिंग : महिला
छायाचित्र उपलब्ध

864 RJY6939896
नाव : जिजाबाई पुलसींग नैताम
पतीचे नाव: पुलसींग नैताम
घर क्रमांक : 155
वय : 43 लिंग : महिला
छायाचित्र उपलब्ध

865 RJY6940167
नाव : भागरथा बारीकराव पोटावी
पतीचे नाव: बारीकराव पोटावी
घर क्रमांक : 155
वय : 48 लिंग : महिला
छायाचित्र उपलब्ध

866 RJY7191943
नाव : सकरू महागु नैताम
वडिलांचे नाव: महागु नैताम
घर क्रमांक : 155येरकडमे
वय : 67 लिंग : पुरुष
छायाचित्र उपलब्ध

867 RJY0721327
नाव : मनीराम. महागु नैताम
वडिलांचे नाव: महागु नैताम
घर क्रमांक : 155yerakad
वय : 59 लिंग : पुरुष
छायाचित्र उपलब्ध

868 RJY6939813
नाव : बिंदुराम. बुधराम. नैताम
वडिलांचे नाव: बुधराम. नैताम
घर क्रमांक : 155yerakad
वय : 56 लिंग : पुरुष
छायाचित्र उपलब्ध

869 RJY0721343
नाव : मन्या महागु नैताम
वडिलांचे नाव: महागु नैताम
घर क्रमांक : 155yerakad
वय : 54 लिंग : पुरुष
छायाचित्र उपलब्ध

870 RJY6939821
नाव : शेवती बिंदुराम. नैताम
पतीचे नाव: बिंदुराम. नैताम
घर क्रमांक : 155yerakad
वय : 52 लिंग : महिला
छायाचित्र उपलब्ध

871 RJY0721335
नाव : सुमन मनिराम. नैताम
पतीचे नाव: मनिराम. नैताम
घर क्रमांक : 155yerakad
वय : 52 लिंग : महिला
छायाचित्र उपलब्ध

872 RJY0721359
नाव : वसंतीबाई मन्या नैताम
पतीचे नाव: मन्या नैताम
घर क्रमांक : 155yerakad
वय : 51 लिंग : महिला
छायाचित्र उपलब्ध

873 RJY0721369
नाव : मनकेर सैनू मडावी
वडिलांचे नाव: सैनू मडावी
घर क्रमांक : 157yerakad
वय : 76 लिंग : पुरुष
छायाचित्र उपलब्ध

874 RJY0721379
नाव : संपती मनकेर मडावी
पतीचे नाव: मनकेर मडावी
घर क्रमांक : 157yerakad
वय : 70 लिंग : महिला
छायाचित्र उपलब्ध

875 RJY7257660
नाव : बाबुराव मन्साराम नैताम
वडिलांचे नाव: मन्साराम नैताम
घर क्रमांक : 158
वय : 42 लिंग : पुरुष
छायाचित्र उपलब्ध

876 RJY0721389
नाव : मन्साराम. धाडु नैताम
वडिलांचे नाव: धाडु नैताम
घर क्रमांक : 158yerakad
वय : 70 लिंग : पुरुष
छायाचित्र उपलब्ध

877 RJY0721400
नाव : सुगंधा शांताराम मडावी
पतीचे नाव: शांताराम मडावी
घर क्रमांक : 160yerakad
वय : 51 लिंग : महिला
छायाचित्र उपलब्ध

878 RJY6197016
नाव : हिरासिंग रावजी नैताम
वडिलांचे नाव: रावजी नैताम
घर क्रमांक : 161ayeraka
वय : 59 लिंग : पुरुष
छायाचित्र उपलब्ध

879 RJY0721434
नाव : मानताबाई भुवलसिंग नैताम
पतीचे नाव: भुवलसिंग
घर क्रमांक : 161येरकडमे
वय : 59 लिंग : महिला
छायाचित्र उपलब्ध

880 RJY6197024
नाव : पार्वती हिरासिंग नैताम
पतीचे नाव: हिरासिंग नैताम
घर क्रमांक : 161येरवड
वय : 53 लिंग : महिला
छायाचित्र उपलब्ध

881 RJY6939839
नाव : सुखबत्ती बिजनराव मडावी
पतीचे नाव: बिजनराव मडावी
घर क्रमांक : 162
वय : 43 लिंग : महिला
छायाचित्र उपलब्ध

882 RJY6197032
नाव : मैनु दसरू मडावी
वडिलांचे नाव: दसरू मडावी
घर क्रमांक : 162येरकडमे
वय : 65 लिंग : पुरुष
छायाचित्र उपलब्ध

883 RJY6939847
नाव : चैनु दसरु मडावी
वडिलांचे नाव: दसरु मडावी
घर क्रमांक : 162yerakad
वय : 62 लिंग : पुरुष
छायाचित्र उपलब्ध

884 RJY6197040
नाव : देवराव जुगरु नैताम
वडिलांचे नाव: जुगरु नैताम
घर क्रमांक : 164
वय : 54 लिंग : पुरुष
छायाचित्र उपलब्ध

885 RJY6939854
नाव : मंदाबाई माणिकराव नैताम
पतीचे नाव: माणिकराव नैताम
घर क्रमांक : 164
वय : 49 लिंग : महिला
छायाचित्र उपलब्ध

886 RJY6939862
नाव : मिनाबाई देवराव नैताम
पतीचे नाव: देवराव नैताम
घर क्रमांक : 164
वय : 49 लिंग : महिला
छायाचित्र उपलब्ध

887 RJY0721498
नाव : रामकोबाई जुगरु नैंताम
पतीचे नाव: जुगरु नैंताम
घर क्रमांक : 164yerakad
वय : 76 लिंग : महिला
छायाचित्र उपलब्ध

888 RJY0721509
नाव : मानिकराव जुगरु नैंताम
वडिलांचे नाव: जुगरु नैंताम
घर क्रमांक : 164yerakad
वय : 60 लिंग : पुरुष
छायाचित्र उपलब्ध

889 RJY6939870
नाव : परमिला शालिकराम. नैंताम
पतीचे नाव: शालिकराम. नैंताम
घर क्रमांक : 164yerakad
वय : 51 लिंग : महिला
छायाचित्र उपलब्ध

890 RJY0721533
नाव : कौशल्या सकरु कोराम
पतीचे नाव: सकरु कोराम
घर क्रमांक : 166yerakad
वय : 66 लिंग : महिला
छायाचित्र उपलब्ध

891 RJY6939888
नाव : पुलसींग जुगोरसींग नैताम
वडिलांचे नाव: जुगोरसींग नैताम
घर क्रमांक : 167
वय : 44 लिंग : पुरुष
छायाचित्र उपलब्ध

892 RJY0721557
नाव : कमलाबाई सुकु नैंताम
पतीचे नाव: सुकु नैंताम
घर क्रमांक : 167a
वय : 52 लिंग : महिला
छायाचित्र उपलब्ध

893 RJY6939904
नाव : मनिबाई सुकालु नैंताम
पतीचे नाव: सुकालु नैंताम
घर क्रमांक : 167b
वय : 54 लिंग : महिला
छायाचित्र उपलब्ध

894 RJY0721577
नाव : वसंतीबाई रामसाय नैंताम
पतीचे नाव: रामसाय नैंताम
घर क्रमांक : 167k
वय : 49 लिंग : महिला
छायाचित्र उपलब्ध

895 RJY0721567
नाव : रामसाय सहागु नैंताम
वडिलांचे नाव: सहागु नैंताम
घर क्रमांक : 167si
वय : 54 लिंग : पुरुष
छायाचित्र उपलब्ध

896 RJY0721587
नाव : जुगोरसिंग सहांगु नैंताम
वडिलांचे नाव: सहांगु नैंताम
घर क्रमांक : 167yerakad
वय : 72 लिंग : पुरुष
छायाचित्र उपलब्ध

897 RJY0721632
नाव : रैनु पित्तो मडावी
वडिलांचे नाव: पित्तो मडावी
घर क्रमांक : 168yerakad
वय : 68 लिंग : पुरुष
छायाचित्र उपलब्ध

898 RJY6939912
नाव : सोमी रैनु मडावी
पतीचे नाव: रैनु मडावी
घर क्रमांक : 168yerakad
वय : 62 लिंग : महिला
छायाचित्र उपलब्ध

899 RJY0721616
नाव : छन्नु मन्नू पोया
वडिलांचे नाव: मन्नू पोया
घर क्रमांक : 168येरकडमे
वय : 66 लिंग : पुरुष
छायाचित्र उपलब्ध

900 RJY0721624
नाव : मीराबाई छन्नु पोया
पतीचे नाव: छन्नु पोया
घर क्रमांक : 168येरकडमे
वय : 60 लिंग : महिला
छायाचित्र उपलब्ध

901 RJY0721656
नाव : जैयवता मनीराम. उईके
पतीचे नाव: मनीराम. उईके
घर क्रमांक : 169yerakad
वय : 52 लिंग : महिला
छायाचित्र उपलब्ध

902 RJY0721676
नाव : लक्ष्मी सावजी कोराम
पतीचे नाव: सावजी कोराम
घर क्रमांक : 170yerakad
वय : 62 लिंग : महिला
छायाचित्र उपलब्ध

903 RJY6197057
नाव : सुशिला कांतीक कोराम
पतीचे नाव: कांतीक कोराम
घर क्रमांक : 171
वय : 43 लिंग : महिला
छायाचित्र उपलब्ध

904 RJY0721686
नाव : कांतिक सोन्सु कोराम
वडिलांचे नाव: सोनसु कोराम
घर क्रमांक : 02
वय : 50 लिंग : पुरुष
छायाचित्र उपलब्ध

905 RJY6197065
नाव : धृपदा मैनु मडावी
पतीचे नाव: मैनु मडावी
घर क्रमांक : 172येरकडमे
वय : 60 लिंग : महिला
छायाचित्र उपलब्ध

906 RJY3595428
नाव : अनिल तुळशीराम मडावी
वडिलांचे नाव: तुळशीराम मडावी
घर क्रमांक : 173
वय : 44 लिंग : पुरुष
छायाचित्र उपलब्ध

907 RJY0721715
नाव : मैनु पित्तो मडावी
वडिलांचे नाव: पित्तो मडावी
घर क्रमांक : 172yerakad
वय : 66 लिंग : पुरुष
छायाचित्र उपलब्ध

908 RJY0721731
नाव : तुरजु कोंदू मडावी
वडिलांचे नाव: कोंदू मडावी
घर क्रमांक : 173ayeraka
वय : 80 लिंग : पुरुष
छायाचित्र उपलब्ध

909 RJY0721723
नाव : अंबाबाई तुळशीराम. मडावी
पतीचे नाव: तुळशीराम. मडावी
घर क्रमांक : 173yerakad
वय : 64 लिंग : महिला
छायाचित्र उपलब्ध

910 RJY6939920
नाव : जिजाबाई अनिल मडावी
पतीचे नाव: अनिल मडावी
घर क्रमांक : 173
वय : 41 लिंग : महिला
छायाचित्र उपलब्ध

911 RJY0721765
नाव : मोतीराम. डोके पोटावी
वडिलांचे नाव: डोके पोटावी
घर क्रमांक : 174yerakad
वय : 70 लिंग : पुरुष
छायाचित्र उपलब्ध

912 RJY0721775
नाव : सारजा मोतीराम. पोटावी
पतीचे नाव: मोतीराम. पोटावी
घर क्रमांक : 174yerakad
वय : 65 लिंग : महिला
छायाचित्र उपलब्ध

913 RJY3595436
नाव : काशिराम डोके पोटावी
वडिलांचे नाव: डोके पोटावी
घर क्रमांक : 174
वय : 46 लिंग : पुरुष
छायाचित्र उपलब्ध

914 RJY6939946
नाव : सुरेखा जगन तुलावी
पतीचे नाव: जगन तुलावी
घर क्रमांक : 175
वय : 44 लिंग : महिला
छायाचित्र उपलब्ध

915 RJY6939938
नाव : जगन सुरेश तुलावी
वडिलांचे नाव: सुरेश तुलावी
घर क्रमांक : 175
वय : 47 लिंग : पुरुष
छायाचित्र उपलब्ध

916 RJY0721795
नाव : धृपदा दसरु कुमोटी
पतीचे नाव: दसरु कुमोटी
घर क्रमांक : 176yerakad
वय : 84 लिंग : महिला
छायाचित्र उपलब्ध

917 RJY7257645
नाव : मुक्ता मनोहर जांगधुर्वे
पतीचे नाव: मनोहर जांगधुर्वे
घर क्रमांक : 177
वय : 44 लिंग : महिला
छायाचित्र उपलब्ध

918 RJY0721806
नाव : दलसु पूसू जांगधुर्वे
वडिलांचे नाव: पूसू जांगधुर्वे
घर क्रमांक : 177येरकडमे
वय : 70 लिंग : पुरुष
छायाचित्र उपलब्ध

919 RJY6197073
नाव : मनोहर दलसु जांगधुर्वे
वडिलांचे नाव: दलसु जांगधुर्वे
घर क्रमांक : 177
वय : 46 लिंग : पुरुष
छायाचित्र उपलब्ध

920 RJY6939953
नाव : मोहन पतीराम जांगधुर्वे
वडिलांचे नाव: पतीराम जांगधुर्वे
घर क्रमांक : 178
वय : 43 लिंग : पुरुष
छायाचित्र उपलब्ध

921 RJY7257637
नाव : तुळजाबाई पतिराम. जांगधुर्वे
पतीचे नाव: पतिराम. जांगधुर्वे
घर क्रमांक : 178येरकडमे
वय : 70 लिंग : महिला
छायाचित्र उपलब्ध

922 RJY7257629
नाव : दल्लु पुसू जांगधुर्वे
वडिलांचे नाव: पुसू जांगधुर्वे
घर क्रमांक : 178येरकडमे
वय : 69 लिंग : पुरुष
छायाचित्र उपलब्ध

923 RJY6197081
नाव : शेवंती सुखदेव हलामी
पतीचे नाव: सुखदेव हलामी
घर क्रमांक : 180
वय : 49 लिंग : महिला
छायाचित्र उपलब्ध

924 RJY0721822
नाव : लालसु झींगा हलामी
वडिलांचे नाव: झींगा हलामी
घर क्रमांक : 180yerakad
वय : 96 लिंग : पुरुष
छायाचित्र उपलब्ध

925 RJY6197099
नाव : सुखदेव लालसु हलामी
वडिलांचे नाव: लालसु हलामी
घर क्रमांक : 180येरकडमे
वय : 52 लिंग : पुरुष
छायाचित्र उपलब्ध

926 RJY6939979
नाव : सिताबाई मन्साराम मडावी
पतीचे नाव: मन्साराम मडावी
घर क्रमांक : 181
वय : 44 लिंग : महिला
छायाचित्र उपलब्ध

927 RJY0721864
नाव : मन्साराम बिरजु मडावी
वडिलांचे नाव: बिरजु मडावी
घर क्रमांक : 181yerakad
वय : 51 लिंग : पुरुष
छायाचित्र उपलब्ध

928 RJY6939987
नाव : उर्मिला उत्तमशहा कार्टेंगे
पतीचे नाव: उत्तमशहा कार्टेंगे
घर क्रमांक : 182
वय : 44 लिंग : महिला
छायाचित्र उपलब्ध

929 RJY6939995
नाव : सुशिला सुखदेव टेकाम
पतीचे नाव: सुखदेव टेकाम
घर क्रमांक : 182a
वय : 49 लिंग : महिला
छायाचित्र उपलब्ध

930 RJY0721939
नाव : मनोहर रावनशहा कार्टेंगे
वडिलांचे नाव: रावनशहा कार्टेंगे
घर क्रमांक : 182येरकडमे
वय : 63 लिंग : पुरुष
छायाचित्र उपलब्ध

931 RJY0721947
नाव : मंदा मनोहर कार्टेंगे
पतीचे नाव: मनोहर कार्टेंगे
घर क्रमांक : 182yerakad
वय : 59 लिंग : महिला
छायाचित्र उपलब्ध

932 RJY7191992
नाव : शीला खुशाल कार्टेंगे
पतीचे नाव: खुशाल कार्टेंगे
घर क्रमांक : 182येरकडमे
वय : 54 लिंग : महिला
छायाचित्र उपलब्ध

933 RJY0721894
नाव : उत्तमशहा जिवनशहा कार्टेंगे
वडिलांचे नाव: जिवनशहा कार्टेंगे
घर क्रमांक : 182yerakad
वय : 49 लिंग : पुरुष
छायाचित्र उपलब्ध

934 RJY6940001
नाव : अविनाश करनशहा कार्टेंगे
वडिलांचे नाव: करनशहा कार्टेंगे
घर क्रमांक : 183a
वय : 42 लिंग : पुरुष
छायाचित्र उपलब्ध

935 RJY0721953
नाव : करणशहा रावणशहा कार्टेंगे
वडिलांचे नाव: रावणशहा कार्टेंगे
घर क्रमांक : 183ayeraka
वय : 64 लिंग : पुरुष
छायाचित्र उपलब्ध

936 RJY0721963
नाव : कुंदाबाई करणशहा कार्टेंगे
पतीचे नाव: करणशहा कार्टेंगे
घर क्रमांक : 183ayeraka
वय : 60 लिंग : महिला
छायाचित्र उपलब्ध

937 RJY7305857
नाव : कमली प्रकाश कार्टेंगे
पतीचे नाव: प्रकाश कार्टेंगे
घर क्रमांक : 183ब
वय : 56 लिंग : महिला
छायाचित्र उपलब्ध

938 RJY7192016
नाव : प्रकाश रावणशहा कार्टेंगे
वडिलांचे नाव: रावणशहा कार्टेंगे
घर क्रमांक : 183बयेरकडम
वय : 59 लिंग : पुरुष
छायाचित्र उपलब्ध

939 RJY6940019
नाव : गजानन बादलशहा कांटेंगे
वडिलांचे नाव: बादलशहा कांटेंगे
घर क्रमांक : 184
वय : 47 लिंग : पुरुष
छायाचित्र उपलब्ध

940 RJY0722002
नाव : सुनंदा बादलशहा कार्टेंगे
पतीचे नाव: बादलशहा कार्टेंगे
घर क्रमांक : 184
वय : 70 लिंग : महिला
छायाचित्र उपलब्ध

941 RJY0722028
नाव : नंदाताई अमरशहा कार्टेंगे
पतीचे नाव: अमरशहा कार्टेंगे
घर क्रमांक : 184ayeraka
वय : 69 लिंग : महिला
छायाचित्र उपलब्ध

942 RJY0722010
नाव : मोहनशहा तलवारशहा कार्टेंगे
वडिलांचे नाव: तलवारशहा कार्टेंगे
घर क्रमांक : 184yerakad
वय : 65 लिंग : पुरुष
छायाचित्र उपलब्ध

943 RJY6940027
नाव : भारती बाबुराव नरोटे
वडिलांचे नाव: बाबुराव नरोटे
घर क्रमांक : 185
वय : 47 लिंग : महिला
छायाचित्र उपलब्ध

944 RJY6940035
नाव : देवराव शंकर नरोटे
वडिलांचे नाव: शंकर नरोटे
घर क्रमांक : 185
वय : 46 लिंग : पुरुष
छायाचित्र उपलब्ध

945 RJY0722044
नाव : शंकर कांडे नरोंटे
वडिलांचे नाव: कांडे नरोंटे
घर क्रमांक : 185yerakad
वय : 79 लिंग : पुरुष
छायाचित्र उपलब्ध

946 RJY0722050
नाव : चंपा शंकर नरोंटे
पतीचे नाव: शंकर नरोंटे
घर क्रमांक : 185yerakad
वय : 72 लिंग : महिला
छायाचित्र उपलब्ध

947 RJY0722060
नाव : बाबुराव शंकर नरोंटे
वडिलांचे नाव: शंकर नरोंटे
घर क्रमांक : 185yerakad
वय : 48 लिंग : पुरुष
छायाचित्र उपलब्ध

948 RJY7257611
नाव : शारदा आनंदराव पोटावी
पतीचे नाव: आनंदराव पोटावी
घर क्रमांक : 186येरकडमे
वय : 64 लिंग : महिला
छायाचित्र उपलब्ध

949 RJY6940043
नाव : जैनाबाई मोतीराम. गावडे
पतीचे नाव: मोतीराम. गावडे
घर क्रमांक : 188yerakad
वय : 71 लिंग : महिला
छायाचित्र उपलब्ध

950 RJY7192024
नाव : जनको मनकु कुमोटी
पतीचे नाव: मनकु कुमोटी
घर क्रमांक : 190येरकडमे
वय : 69 लिंग : महिला
छायाचित्र उपलब्ध

951 RJY0722143
नाव : मैनु कारू उईके
पतीचे नाव: कारू उईके
घर क्रमांक : 191yerakad
वय : 48 लिंग : महिला
छायाचित्र उपलब्ध

952 RJY6940068
नाव : राजेश जोहरी मडावी
वडिलांचे नाव: जोहरी मडावी
घर क्रमांक : 192yerakad
वय : 49 लिंग : पुरुष
छायाचित्र उपलब्ध

953 RJY6940076
नाव : दिवाकर जोहरी मडावी
वडिलांचे नाव: जोहरी मडावी
घर क्रमांक : 192yerakad
वय : 46 लिंग : पुरुष
छायाचित्र उपलब्ध

954 RJY7257561
नाव : लालसु पिदु उसेंडी
वडिलांचे नाव: पिदु उसेंडी
घर क्रमांक : 194येरकडमे
वय : 71 लिंग : पुरुष
छायाचित्र उपलब्ध

955 RJY0722179
नाव : कुसुम. लालसु उसेंडी
पतीचे नाव: लालसु उसेंडी
घर क्रमांक : 194येरकडमे
वय : 68 लिंग : महिला
छायाचित्र उपलब्ध

956 RJY0722199
नाव : शेषराव दलसु उसेंडी
वडिलांचे नाव: दलसु उसेंडी
घर क्रमांक : 195yerakad
वय : 59 लिंग : पुरुष
छायाचित्र उपलब्ध

957 RJY0722234
नाव : पिलसु राजु पोया
वडिलांचे नाव: राजु पोया
घर क्रमांक : 197yerakad
वय : 66 लिंग : पुरुष
छायाचित्र उपलब्ध

958 RJY0722242
नाव : जानकी पिलसु पोया
पतीचे नाव: पिलसु पोया
घर क्रमांक : 197येरकडमे
वय : 62 लिंग : महिला
छायाचित्र उपलब्ध

959 RJY0722278
नाव : धृपता जणू उसेंडी
पतीचे नाव: जणू उसेंडी
घर क्रमांक : 198येरकडमे
वय : 65 लिंग : महिला
छायाचित्र उपलब्ध

960 RJY0722288
नाव : विमल कुले नरोटे
वडिलांचे नाव: कुले नरोटे
घर क्रमांक : 199
वय : 49 लिंग : महिला
छायाचित्र उपलब्ध

961 RJY7257587
नाव : नाजुकराव कुले नरोटे
वडिलांचे नाव: कुले नरोटे
घर क्रमांक : 199येरकडमे
वय : 59 लिंग : पुरुष
छायाचित्र उपलब्ध

962 RJY7257595
नाव : शालीक गोमा नैताम
वडिलांचे नाव: गोमा नैताम
घर क्रमांक : 200
वय : 47 लिंग : पुरुष
छायाचित्र उपलब्ध

963 RJY6940084
नाव : बाजीराव पिलसु उसेंडी
वडिलांचे नाव: पिलसु उसेंडी
घर क्रमांक : 200a
वय : 48 लिंग : पुरुष
छायाचित्र उपलब्ध

964 RJY7102072
नाव : दाजु चीन्नु किरंगे
वडिलांचे नाव: चीन्नु किरंगे
घर क्रमांक : 200अयेरकडम
वय : 60 लिंग : पुरुष
छायाचित्र उपलब्ध

965 RJY0722317
नाव : सणकाय पिलसु उसेंडी
पतीचे नाव: पिलसु उसेंडी
घर क्रमांक : 200अयेरकडम
वय : 70 लिंग : महिला
छायाचित्र उपलब्ध

966 RJY7192065
नाव : मानिकराव हेंडो उसेंडी
वडिलांचे नाव: हेंडो उसेंडी
घर क्रमांक : 200येरकडमे
वय : 56 लिंग : पुरुष
छायाचित्र उपलब्ध

967 RJY6940092
नाव : मिरा मानिकराव उसेंडी
पतीचे नाव: मानिकराव उसेंडी
घर क्रमांक : 200yerakad
वय : 53 लिंग : महिला
छायाचित्र उपलब्ध

968 RJY0722357
नाव : गौरी गणपत उसेंडी
पतीचे नाव: गणपत उसेंडी
घर क्रमांक : 201
वय : 55 लिंग : महिला
छायाचित्र उपलब्ध

969 RJY0722377
नाव : दामा झिंगा नैताम
वडिलांचे नाव: झिंगा नैताम
घर क्रमांक : 202a
वय : 62 लिंग : पुरुष
छायाचित्र उपलब्ध

970 RJY0722367
नाव : सामाबाई दामा नैताम
पतीचे नाव: दामा नैताम
घर क्रमांक : 202a
वय : 58 लिंग : महिला
छायाचित्र उपलब्ध

971 RJY6940100
नाव : नरेंद्र केशव पोटावी
वडिलांचे नाव: केशव पोटावी
घर क्रमांक : 204
वय : 48 लिंग : पुरुष
छायाचित्र उपलब्ध

972 RJY6940118
नाव : मिना नरेंद्र पोटावी
पतीचे नाव: नरेंद्र पोटावी
घर क्रमांक : 204
वय : 44 लिंग : महिला
छायाचित्र उपलब्ध

973 RJY6940134
नाव : भारती ईश्वर बोगा
पतीचे नाव: ईश्वर बोगा
घर क्रमांक : 205
वय : 46 लिंग : महिला
छायाचित्र उपलब्ध

974 RJY6940126
नाव : शेश्राव बिजुराम बोगा
वडिलांचे नाव: बिजुराम बोगा
घर क्रमांक : 205
वय : 44 लिंग : पुरुष
छायाचित्र उपलब्ध

975 RJY0722424
नाव : बिजुराम. सनकु बोगा
वडिलांचे नाव: सनकु बोगा
घर क्रमांक : 205yerakad
वय : 88 लिंग : पुरुष
छायाचित्र उपलब्ध

976 RJY0722432
नाव : शांताबाई बिजुराम. बोगा
पतीचे नाव: बिजुराम. बोगा
घर क्रमांक : 205yerakad
वय : 72 लिंग : महिला
छायाचित्र उपलब्ध

977 RJY0722440
नाव : ईश्वर बिजुराम. बोगा
वडिलांचे नाव: बिजुराम. बोगा
घर क्रमांक : 205yerakad
वय : 50 लिंग : पुरुष
छायाचित्र उपलब्ध

978 RJY6940142
नाव : भूमिका राजू बोगा
वडिलांचे नाव: राजू बोगा
घर क्रमांक : 206
वय : 46 लिंग : महिला
छायाचित्र उपलब्ध

979 RJY0722466
नाव : रामको राजु बोगा
पतीचे नाव: राजु बोगा
घर क्रमांक : 206येरकडमे
वय : 59 लिंग : महिला
छायाचित्र उपलब्ध

980 RJY6940159
नाव : बारीकराव चैतु पोटावी
वडिलांचे नाव: चैतु पोटावी
घर क्रमांक : 207
वय : 49 लिंग : पुरुष
छायाचित्र उपलब्ध

981 RJY0722496
नाव : माणिक चैतु पोटावी
वडिलांचे नाव: चैतु पोटावी
घर क्रमांक : 207येरकडमे
वय : 59 लिंग : पुरुष
छायाचित्र उपलब्ध

982 RJY0722507
नाव : आनंदी मानिक पोटावी
पतीचे नाव: मानिक पोटावी
घर क्रमांक : 207येरकडमे
वय : 54 लिंग : महिला
छायाचित्र उपलब्ध

983 RJY7305865
नाव : बारजा शांताराम हिचामी
पतीचे नाव: शांताराम हिचामी
घर क्रमांक : 208
वय : 47 लिंग : महिला
छायाचित्र उपलब्ध

984 RJY7192099
नाव : गुणा फागु हिचामी
पतीचे नाव: फागु हिचामी
घर क्रमांक : 208येरकडमे
वय : 78 लिंग : महिला
छायाचित्र उपलब्ध

985 RJY0722549
नाव : शांताराम. फागु हिचामी
वडिलांचे नाव: फागु हिचामी
घर क्रमांक : 208yerakad
वय : 52 लिंग : पुरुष
छायाचित्र उपलब्ध

986 RJY0722555
नाव : शिशुपाल दुर्गु नरोटे
वडिलांचे नाव: दुर्गु नरोटे
घर क्रमांक : 209yerakad
वय : 70 लिंग : पुरुष
छायाचित्र उपलब्ध

987 RJY0722565
नाव : गंगुबाई शिशुपाल नरोटे
पतीचे नाव: शिशुपाल नरोटे
घर क्रमांक : 209yerakad
वय : 67 लिंग : महिला
छायाचित्र उपलब्ध

988 RJY6940175
नाव : पुष्पा दुर्गु नरोटे
वडिलांचे नाव: दुर्गु नरोटे
घर क्रमांक : 209yerakad
वय : 49 लिंग : महिला
छायाचित्र उपलब्ध

989 RJY0722575
नाव : सुकू माधो पोटावी
वडिलांचे नाव: माधो पोटावी
घर क्रमांक : 210yerakad
वय : 71 लिंग : पुरुष
छायाचित्र उपलब्ध

990 RJY0722585
नाव : गांडेबाई सुकु पोटावी
पतीचे नाव: सुकु पोटावी
घर क्रमांक : 210yerakad
वय : 67 लिंग : महिला
छायाचित्र उपलब्ध

991 RJY0722614
नाव : मनिराम. केजु पदा
वडिलांचे नाव: केजु पदा
घर क्रमांक : 212yerakad
वय : 62 लिंग : पुरुष
छायाचित्र उपलब्ध

992 RJY0722622
नाव : सयमा मनिराम पदा
पतीचे नाव: मनिराम पदा
घर क्रमांक : 212yerakad
वय : 58 लिंग : महिला
छायाचित्र उपलब्ध

993 RJY6760565
नाव : मनकेर दसरु कोरेटी
वडिलांचे नाव: दसरु कोरेटी
घर क्रमांक : 213
वय : 70 लिंग : पुरुष
छायाचित्र उपलब्ध

994 RJY3595444
नाव : उषा मनकेर कोरेटी
पतीचे नाव: मनकेर कोरेटी
घर क्रमांक : 213
वय : 64 लिंग : महिला
छायाचित्र उपलब्ध

995 RJY6940191
नाव : लताबाई राजेंद्र कोरेटी
पतीचे नाव: राजेंद्र कोरेटी
घर क्रमांक : 213
वय : 47 लिंग : महिला
छायाचित्र उपलब्ध

996 RJY3595451
नाव : मनोज मनकु कोरेटी
वडिलांचे नाव: मनकु कोरेटी
घर क्रमांक : 213
वय : 47 लिंग : पुरुष
छायाचित्र उपलब्ध

997 RJY6197107
नाव : विलास साधूराम कोरेटी
वडिलांचे नाव: साधूराम कोरेटी
घर क्रमांक : कोसूमटोला
वय : 44 लिंग : पुरुष
छायाचित्र उपलब्ध

998 RJY3595469
नाव : सुनिता मनोज कोरेटी
पतीचे नाव: मनोज कोरेटी
घर क्रमांक : 213
वय : 42 लिंग : महिला
छायाचित्र उपलब्ध

999 RJY3595477
नाव : विकास साधुराम कोरेटी
वडिलांचे नाव: साधुराम कोरेटी
घर क्रमांक : 213
वय : 41 लिंग : पुरुष
छायाचित्र उपलब्ध

1000 RJY0722630
नाव : जानोबाई मणकु कोरेटी
पतीचे नाव: मणकु कोरेटी
घर क्रमांक : 213ayeraka
वय : 80 लिंग : महिला
छायाचित्र उपलब्ध

1001 RJY0722648
नाव : अंताराम. मनकु कोरेटी
वडिलांचे नाव: मनकु कोरेटी
घर क्रमांक : 213ayeraka
वय : 54 लिंग : पुरुष
छायाचित्र उपलब्ध

1002 RJY6940209
नाव : वारलिबाई मसरू कोरेटी
पतीचे नाव: मसरू कोरेटी
घर क्रमांक : 213yerakad
वय : 96 लिंग : महिला
छायाचित्र उपलब्ध

1003 RJY0722705
नाव : दुर्गाबाई साधूराम कोरेटी
पतीचे नाव: साधूराम कोरेटी
घर क्रमांक : 213yerakad
वय : 69 लिंग : महिला
छायाचित्र उपलब्ध

1004 RJY0722664
नाव : सुखदेव मसरु कोरेटी
वडिलांचे नाव: मसरु कोरेटी
घर क्रमांक : 213yerakad
वय : 60 लिंग : पुरुष
छायाचित्र उपलब्ध

1005 RJY0722674
नाव : मंदा सुखदेव कोरेटी
पतीचे नाव: सुखदेव कोरेटी
घर क्रमांक : 213yerakad
वय : 56 लिंग : महिला
छायाचित्र उपलब्ध

1006 RJY7305873
नाव : हिरामण दसरु कोरेटी
वडिलांचे नाव: दसरु कोरेटी
घर क्रमांक : 213येरकडमे
वय : 52 लिंग : पुरुष
छायाचित्र उपलब्ध

1007 RJY0722684
नाव : राजेंद्र मसरु कोरेटी
वडिलांचे नाव: मसरु कोरेटी
घर क्रमांक : 213yerakad
वय : 50 लिंग : पुरुष
छायाचित्र उपलब्ध

1008 RJY0722721
नाव : दौलत नोहरु हलामी
वडिलांचे नाव: नोहरू हलामी
घर क्रमांक : 215येरकडमे
वय : 70 लिंग : पुरुष
छायाचित्र उपलब्ध

1009 RJY0722739
नाव : ठमाबाई दौलत हलामी
पतीचे नाव: दौलत हलामी
घर क्रमांक : 215येरकडमे
वय : 67 लिंग : महिला
छायाचित्र उपलब्ध

1010 RJY3595485
नाव : अंताराम महारु हलामी
वडिलांचे नाव: महारु हलामी
घर क्रमांक : 216
वय : 50 लिंग : पुरुष
छायाचित्र उपलब्ध

1011 RJY0722747
नाव : मोत्याबाई महारु हलामी
पतीचे नाव: महारू हलामी
घर क्रमांक : 216yerakad
वय : 70 लिंग : महिला
छायाचित्र उपलब्ध

1012 RJY6940217
नाव : कलीराम नागसु गावंडे
वडिलांचे नाव: नागसु गावंडे
घर क्रमांक : 217
वय : 42 लिंग : पुरुष
छायाचित्र उपलब्ध

1013 RJY0722753
नाव : मैनाबाई नागसु गावडे
पतीचे नाव: नागसु गावडे
घर क्रमांक : 217yerakad
वय : 62 लिंग : महिला
छायाचित्र उपलब्ध

1014 RJY6197115
नाव : रमेश रावजी गावंडे
वडिलांचे नाव: रावजी गावंडे
घर क्रमांक : 218
वय : 44 लिंग : पुरुष
छायाचित्र उपलब्ध

1015 RJY7192123
नाव : रावजी सोमजी गावडे
वडिलांचे नाव: सोमजी गावडे
घर क्रमांक : 218येरकडमे
वय : 72 लिंग : पुरुष
छायाचित्र उपलब्ध

1016 RJY0722773
नाव : नोहरीबाई रावजी गावडे
पतीचे नाव: रावजी गावडे
घर क्रमांक : 218येरकडमे
वय : 66 लिंग : महिला
छायाचित्र उपलब्ध

1017 RJY0722783
नाव : देवाजी सोमजी गावडे
वडिलांचे नाव: सोमजी गावडे
घर क्रमांक : 219yerakad
वय : 74 लिंग : पुरुष
छायाचित्र उपलब्ध

1018 RJY0722793
नाव : जनकोबाई देवाजी गावडे
पतीचे नाव: देवाजी गावडे
घर क्रमांक : 219येरकडमे
वय : 69 लिंग : महिला
छायाचित्र उपलब्ध

1019 RJY0722812
नाव : यशवंत मेहरू हलामी
वडिलांचे नाव: मेहरू हलामी
घर क्रमांक : 220yerakad
वय : 54 लिंग : पुरुष
छायाचित्र उपलब्ध

1020 RJY3595493
नाव : मंदाबाई यशवंत हलामी
पतीचे नाव: यशवंत हलामी
घर क्रमांक : 220येरकडमे
वय : 50 लिंग : महिला
छायाचित्र उपलब्ध

1021 RJY6940233
नाव : चंदनसिंग नांगो मडावी
वडिलांचे नाव: नांगो मडावी
घर क्रमांक : 221
वय : 51 लिंग : पुरुष
छायाचित्र उपलब्ध

1022 RJY6940241
नाव : सुंदराबाई चंदनसिंग मडावी
पतीचे नाव: चंदनसिंग मडावी
घर क्रमांक : 221
वय : 47 लिंग : महिला
छायाचित्र उपलब्ध

1023 RJY0722820
नाव : नागो मानसिंग मडावी
वडिलांचे नाव: मानसिंग मडावी
घर क्रमांक : 221yerakad
वय : 72 लिंग : पुरुष
छायाचित्र उपलब्ध

1024 RJY0722838
नाव : पालीबाई नांगो मडावी
पतीचे नाव: नांगो मडावी
घर क्रमांक : 221yerakad
वय : 68 लिंग : महिला
छायाचित्र उपलब्ध

1025 RJY0722846
नाव : सुगनसिंग मानसिंग मडावी
वडिलांचे नाव: मानसिंग मडावी
घर क्रमांक : 221yerakad
वय : 63 लिंग : पुरुष
छायाचित्र उपलब्ध

1026 RJY0722852
नाव : अनूसया सुगनसिंग मडावी
पतीचे नाव: सुगनसिंग मडावी
घर क्रमांक : 221yerakad
वय : 58 लिंग : महिला
छायाचित्र उपलब्ध

1027 RJY6197123
नाव : संतोष नारायण पुडो
वडिलांचे नाव: नारायण पुडो
घर क्रमांक : 222
वय : 43 लिंग : पुरुष
छायाचित्र उपलब्ध

1028 RJY7102098
नाव : रुंदाताई संतोष पुडो
पतीचे नाव: संतोष पुडो
घर क्रमांक : 222
वय : 40 लिंग : महिला
छायाचित्र उपलब्ध

1029 RJY7102106
नाव : यमुना नारायण पुडो
पतीचे नाव: नारायण पुडो
घर क्रमांक : 222येरकडमे
वय : 70 लिंग : महिला
छायाचित्र उपलब्ध

1030 RJY6940258
नाव : जैवंताबाई यशवंत पुडो
पतीचे नाव: यशवंत पुडो
घर क्रमांक : 223yerakad
वय : 66 लिंग : महिला
छायाचित्र उपलब्ध

1031 RJY0722862
नाव : यशवंत करंगसु पुंडो
वडिलांचे नाव: करंगसु पुंडो
घर क्रमांक : 223yerakad
वय : 70 लिंग : पुरुष
छायाचित्र उपलब्ध

1032 RJY7452261
नाव : संजय प्रकाश कोराम
वडिलांचे नाव: प्रकाश सकरु कोराम
घर क्रमांक : येरकड
वय : 24 लिंग : पुरुष
छायाचित्र उपलब्ध

1033 RJY7487762
नाव : ज्योती भाष्कर शेडमाके
पतीचे नाव: भाष्कर शेडमाके
घर क्रमांक : डबल्यू/ओ भास्कर शेडमाके
वय : 46 लिंग : महिला
छायाचित्र उपलब्ध

1034 RJY7492523
नाव : अर्जुन रावजी नरोटे
वडिलांचे नाव: रावजी नरोटे
घर क्रमांक : एस/ओ रावजी नरोटे
वय : 30 लिंग : पुरुष
छायाचित्र उपलब्ध

1035 RJY7515703
नाव : अंकिता मडावी
पतीचे नाव: अविनाश
घर क्रमांक : 20
वय : 31 लिंग : महिला
छायाचित्र उपलब्ध

1036 RJY7571201
नाव : माला महेश कोरेटी
पतीचे नाव: महेश कोरेटी
घर क्रमांक : वॉर्ड नं.1
वय : 28 लिंग : महिला
छायाचित्र उपलब्ध

1037 RJY7571896
नाव : मंगला धनसिंग मडावी
पतीचे नाव: धनसिंग मडावी
घर क्रमांक : 48
वय : 41 लिंग : महिला
छायाचित्र उपलब्ध

1038 RJY7573074
नाव : निलम राहुल जांगधुर्वे
पतीचे नाव: राहुल जांगधुर्वे
घर क्रमांक : 56
वय : 36 लिंग : महिला
छायाचित्र उपलब्ध

1039 RJY7574924
नाव : श्रुति शांताराम हिचामी
वडिलांचे नाव: शांताराम फ़ागू हिचामी
घर क्रमांक : 208
वय : 24 लिंग : महिला
छायाचित्र उपलब्ध

1040 RJY7577190
नाव : वनिता विकास नैताम
पतीचे नाव: विकास नैताम
घर क्रमांक : 123
वय : 31 लिंग : महिला
छायाचित्र उपलब्ध

1041 RJY7595309
नाव : जमुना अनिल आचला
पतीचे नाव: अनिल गणू आचला
घर क्रमांक : 15
वय : 36 लिंग : महिला
छायाचित्र उपलब्ध

1042 RJY7597248
नाव : मोनिका देवराव सहारे
वडिलांचे नाव: देवराव सहारे
घर क्रमांक : 5
वय : 36 लिंग : महिला
छायाचित्र उपलब्ध

1043 RJY7601982
नाव : दिव्या आरेकर
पतीचे नाव: दत्तू आरेकर
घर क्रमांक : 173
वय : 29 लिंग : महिला
छायाचित्र उपलब्ध

1044 RJY7607377
नाव : पायल नरोटे
वडिलांचे नाव: सुखदेव नरोटे
घर क्रमांक : 45
वय : 26 लिंग : महिला
छायाचित्र उपलब्ध

1045

RJY7609985

नाव : बबीता अजय काटेंगे
पतीचे नाव: अजय काटेंगे
घर क्रमांक : येरकडमोवाड
वय : 32 लिंग : महिला

छायाचित्र उपलब्ध

मतदारांचा सारांश

A) मतदारांची संख्या

		यादी प्रकार	यादी ओळख	मतदारांची संख्या			
				पुरुष	महिला	तृतिय पंथी	एकूण
I	मूळ यादी	मूळ यादी	विशेष सखोल पुनरिक्षण २०२६ च्या अंतर्गत तयार करण्यात आलेली प्रारूप मतदार यादी	529	516	0	1045
				529	516	0	1045

मतदार नोंदणी अधिकाऱ्याची स्वाक्षरी