मतदार यादी 2026 S13 महाराष्ट्र

विधानसभा मतदारसंघाचा क्रमांक , नाव व आरक्षण स्थिती : 67 - आरमोरी (अ.ज.) (राखीव)	यादी भाग क्रमांक : 75
ज्या लोकसभा मतदारसंघात अंतर्भुत आहे त्या लोकसभा मतदारसंघाचा क्रमांक व नाव आणि आरक्षण स्थिती : 12 - गडचिरोली-चिमूर . (राखीव)	

1. पुनरीक्षणाचा तपशील

पुनरीक्षणाचे वर्ष	**2026**	**यादी ओळख** विशेष सखोल पुनरिक्षण २०२६ च्या अंतर्गत तयार करण्यात आलेली प्रारूप मतदार यादी
अहर्ता दिनांक	**01-10-2026**	
पुनरिक्षणाचा प्रकार	**विशेष सखोल पुनरिक्षण 2026**	
प्रसिद्धीचा दिनांक	**31-08-2026**	

2. भाग क्र. आणि मतदान क्षेत्राचा तपशील

भागामधील विभागांचा क्रमांक आणि नाव

1-बेडगांव झनकारगोंदी कोसमी
2-झनकारगोंदी बेडगांव कोसमी
3-कोसमी बेडगांव झनकारगोंदी

मूळ नगर किंवा गाव	: बेडगांव
पोलीस स्थानक	: कोरची
तालुका	: कोरची
जिल्हा	: गडचिरोली
पीन कोड	: 441209

3. मतदान केंद्राचा तपशील

मतदान केंद्राचा क्रमांक आणि नाव :	**मतदान केंद्राचा प्रकार (पुरुष/महिला/सर्वसाधारण)**	सर्वसाधारण
75 - बेडगाव **मतदान केंद्राचा पत्ता :** जि.प. प्राथमिक शाळा, बेडगांव	**या यादी भागातील सहायकारी मतदान केंद्रांची संख्या :**	0

4. मतदारांची संख्या

सुरुवातीचा अनुक्रमांक	**शेवटचा अनुक्रमांक**	**एकूण मतदार**			
		पुरुष	**महिला**	**तृतिय पंथी**	**एकूण**
1	897	438	459	0	897

मतदार नोंदणी अधिकाऱ्याची स्वाक्षरी

Nazri Naksha

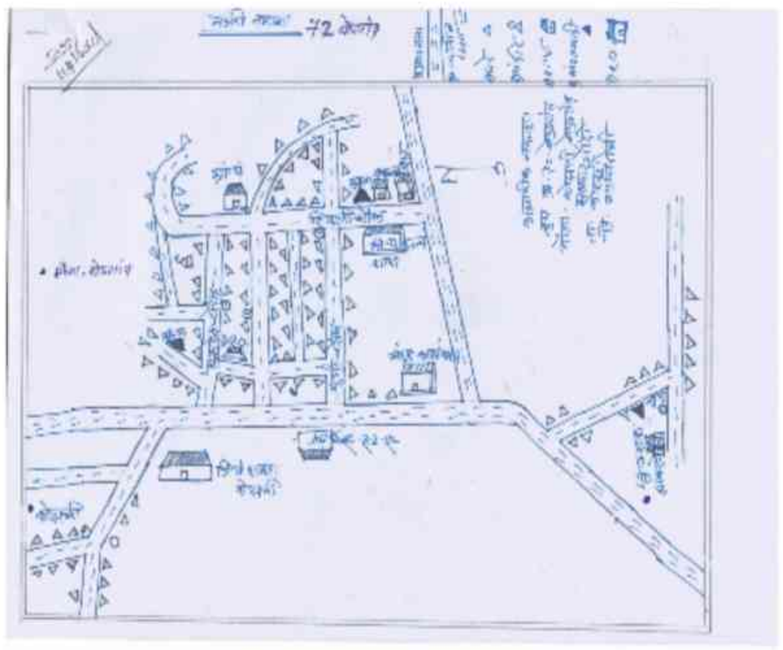

Google Map View

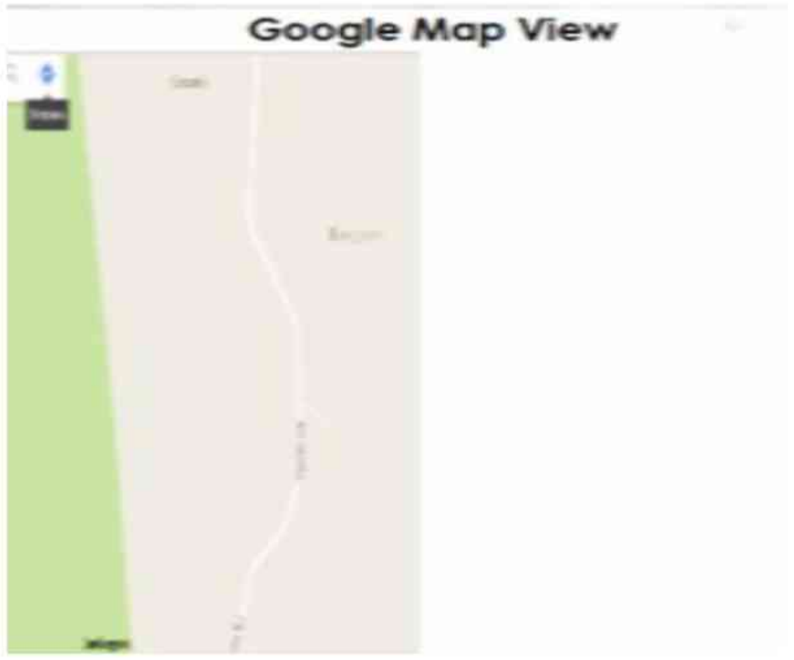

Polling Station Building Front View



Polling Station Front View



Cad View

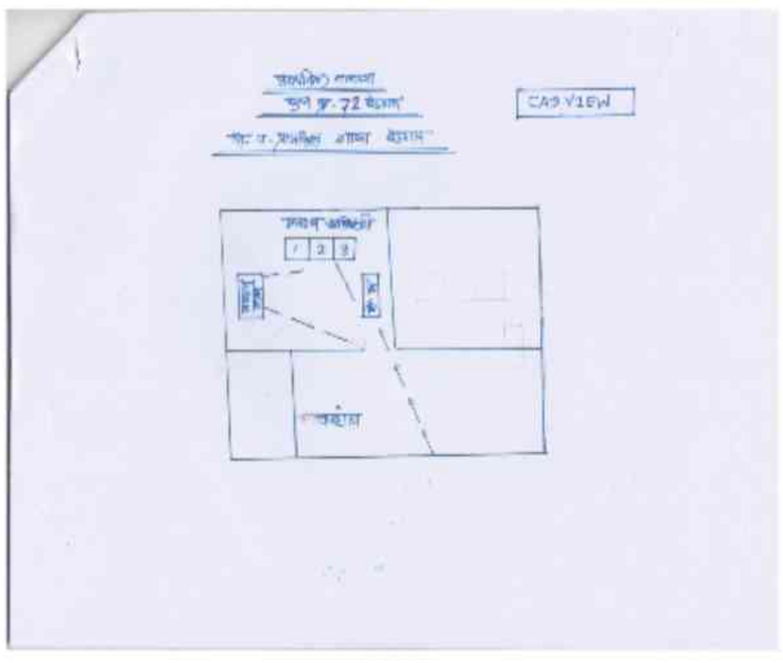

Key MAP View

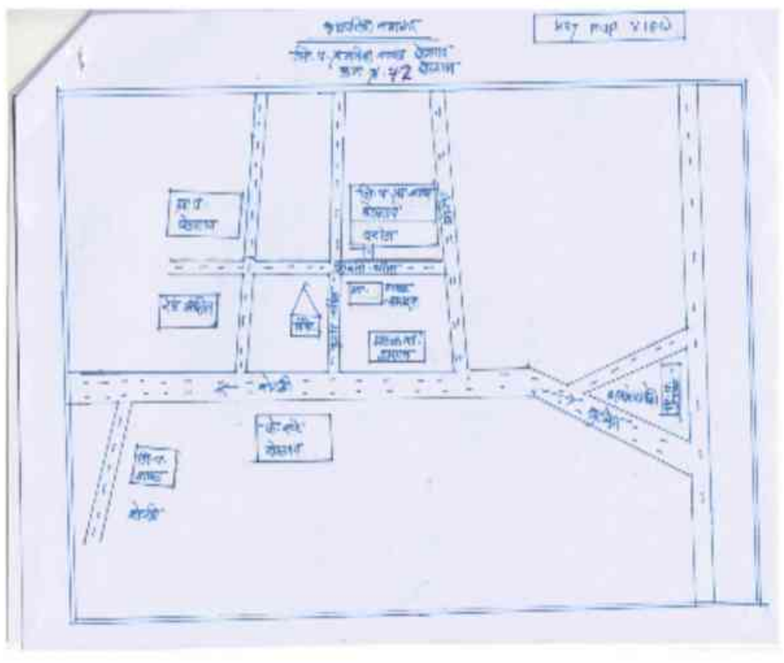

1 RJY6657779
नाव : सन्दिप शिवचन्द आन्धे
वडिलांचे नाव: शिवचन्द आन्धे
घर क्रमांक :
वय : 43 लिंग : पुरुष
छायाचित्र उपलब्ध

2 RJY6624167
नाव : निलाराम शिवचंद आंधे
वडिलांचे नाव: शिवचंद आंधे
घर क्रमांक :
वय : 39 लिंग : पुरुष
छायाचित्र उपलब्ध

3 RJY1099423
नाव : सरिता संजय आमले
पतीचे नाव: संजय आमले
घर क्रमांक :
वय : 42 लिंग : महिला
छायाचित्र उपलब्ध

4 RJY6236137
नाव : अविनाश एकनाथ आमले
वडिलांचे नाव: एकनाथ आमले
घर क्रमांक :
वय : 39 लिंग : पुरुष
छायाचित्र उपलब्ध

5 RJY6047500
नाव : जयश्री नथ्थुराम आमले
वडिलांचे नाव: नथ्थुराम आमले
घर क्रमांक :
वय : 37 लिंग : महिला
छायाचित्र उपलब्ध

6 RJY1099308
नाव : किशोर आनंदराव आमले
वडिलांचे नाव: आनंदराव आमले
घर क्रमांक :
वय : 38 लिंग : पुरुष
छायाचित्र उपलब्ध

7 RJY6450928
नाव : जयप्रकाश पुरूषोत्तम आमले
वडिलांचे नाव: पुरूषोत्तम आमले
घर क्रमांक :
वय : 35 लिंग : पुरुष
छायाचित्र उपलब्ध

8 RJY6047799
नाव : हितेश नामदेव आंधे
वडिलांचे नाव: नामदेव आंधे
घर क्रमांक :
वय : 37 लिंग : पुरुष
छायाचित्र उपलब्ध

9 RJY6236111
नाव : राजू श्रीचंद अंधे
वडिलांचे नाव: शिवचंद आंधे
घर क्रमांक :
वय : 37 लिंग : पुरुष
छायाचित्र उपलब्ध

10 RJY6331797
नाव : महेंद्र शालीकराम आंधे
वडिलांचे नाव: शालीकराम आंधे
घर क्रमांक :
वय : 37 लिंग : पुरुष
छायाचित्र उपलब्ध

11 RJY6047807
नाव : विलास नामदेव आंधे
वडिलांचे नाव: नामदेव आंधे
घर क्रमांक :
वय : 35 लिंग : पुरुष
छायाचित्र उपलब्ध

12 RJY1099365
नाव : ममिता मारोती आंधे
पतीचे नाव: मारोती आंधे
घर क्रमांक :
वय : 36 लिंग : महिला
छायाचित्र उपलब्ध

13 RJY6236129
नाव : सुरेंद्र शालिक अंधे
वडिलांचे नाव: शालिक अंधे
घर क्रमांक :
वय : 33 लिंग : पुरुष
छायाचित्र उपलब्ध

14 RJY6451215
नाव : सचिन हिरामण आंधे
वडिलांचे नाव: हिरामण आंधे
घर क्रमांक :
वय : 33 लिंग : पुरुष
छायाचित्र उपलब्ध

15 RJY6744213
नाव : सपना राजाराम आंधे
वडिलांचे नाव: राजाराम आंधे
घर क्रमांक :
वय : 29 लिंग : महिला
छायाचित्र उपलब्ध

16 RJY6831614
नाव : करिश्मा गणेश आंधे
वडिलांचे नाव: गणेश आंधे
घर क्रमांक :
वय : 27 लिंग : महिला
छायाचित्र उपलब्ध

17 RJY6236103
नाव : सुरजा अंकालू बघवा
पतीचे नाव: अंकालू बघवा
घर क्रमांक :
वय : 41 लिंग : महिला
छायाचित्र उपलब्ध

18 RJY6450936
नाव : लक्ष्मीबाई पृथ्वीराज बंसोड
पतीचे नाव: पृथ्वीराज बंसोड
घर क्रमांक :
वय : 48 लिंग : महिला
छायाचित्र उपलब्ध

19 RJY6047591
नाव : नेपाल पत्रुजी बारसागडे
वडिलांचे नाव: पत्रुजी बारसागडे
घर क्रमांक :
वय : 64 लिंग : पुरुष
छायाचित्र उपलब्ध

20 RJY6669642
नाव : शुभम नेपाल बारसागडे
वडिलांचे नाव: नेपाल बारसागडे
घर क्रमांक :
वय : 30 लिंग : पुरुष
छायाचित्र उपलब्ध

21 RJY6236061
नाव : लखन जोहारी भैसा
वडिलांचे नाव: जोहारी भैसा
घर क्रमांक :
वय : 39 लिंग : पुरुष
छायाचित्र उपलब्ध

22 RJY1099290
नाव : तिलोका लखन भैसा
पतीचे नाव: लखन भैसा
घर क्रमांक :
वय : 35 लिंग : महिला
छायाचित्र उपलब्ध

23 RJY6451322
नाव : रत्नमाला श्रीराम भैसारे
वडिलांचे नाव: श्रीराम भैसारे
घर क्रमांक :
वय : 39 लिंग : महिला
छायाचित्र उपलब्ध

24 RJY6451348
नाव : ज्योत्सना श्रीराम भैसारे
वडिलांचे नाव: श्रीराम भैसारे
घर क्रमांक :
वय : 34 लिंग : महिला
छायाचित्र उपलब्ध

25 RJY6047765
नाव : शिवनाथ सुमेन बोगा
वडिलांचे नाव: सुमेन बोगा
घर क्रमांक :
वय : 41 लिंग : पुरुष
छायाचित्र उपलब्ध

26 RJY6047815
नाव : गणेश बोंदेलसिंग बोगा
वडिलांचे नाव: बोंदेलसिंग बोगा
घर क्रमांक :
वय : 40 लिंग : पुरुष
छायाचित्र उपलब्ध

27 RJY6831663
नाव : दिनेश नवलसिंग बोगा
वडिलांचे नाव: नवलसिंग बोगा
घर क्रमांक :
वय : 37 लिंग : पुरुष
छायाचित्र उपलब्ध

28 RJY6831580
नाव : विजया दिनेश बोगा
पतीचे नाव: दिनेश बोगा
घर क्रमांक :
वय : 36 लिंग : महिला
छायाचित्र उपलब्ध

29 RJY6451132
नाव : बादल दामोदर बोगा
वडिलांचे नाव: दामोदर बोगा
घर क्रमांक :
वय : 32 लिंग : पुरुष
छायाचित्र उपलब्ध

30 RJY1099464
नाव : आकाश दामोधर बोगा
वडिलांचे नाव: दामोधर बोगा
घर क्रमांक :
वय : 30 लिंग : पुरुष
छायाचित्र उपलब्ध

31 RJY6624183 नाव : करण ज्ञानेश्वर चिलमवार वडिलांचे नाव: ज्ञानेश्वर चिलमवार घर क्रमांक : वय : 31 लिंग : पुरुष छायाचित्र उपलब्ध	32 RJY6590145 नाव : मनीष दयानेश्वर चिलमवर वडिलांचे नाव: दयानेश्वर चीलमवर घर क्रमांक : वय : 32 लिंग : पुरुष छायाचित्र उपलब्ध	33 RJY6004949 नाव : मंगेश मोहन धानगाये वडिलांचे नाव: मोहन धानगाये घर क्रमांक : वय : 40 लिंग : पुरुष छायाचित्र उपलब्ध
34 RJY6451165 नाव : संजय मोहन धानगाये वडिलांचे नाव: मोहन धानगाये घर क्रमांक : वय : 35 लिंग : पुरुष छायाचित्र उपलब्ध	35 RJY6451116 नाव : धनराज रजयकुमार फुलकवर वडिलांचे नाव: रजयकुमार फुलकवर घर क्रमांक : वय : 31 लिंग : पुरुष छायाचित्र उपलब्ध	36 RJY6047484 नाव : माधुरी सुरेश गददेवार पतीचे नाव: सुरेश गददेवार घर क्रमांक : वय : 44 लिंग : महिला छायाचित्र उपलब्ध
37 RJY6331789 नाव : महेंद्र मनोहर गद्देवार वडिलांचे नाव: मनोहर गद्देवार घर क्रमांक : वय : 37 लिंग : पुरुष छायाचित्र उपलब्ध	38 RJY6047724 नाव : सचिन मनोहर गदेवार वडिलांचे नाव: मनोहर गदेवार घर क्रमांक : वय : 33 लिंग : पुरुष छायाचित्र उपलब्ध	39 RJY6624175 नाव : अक्षय रामाजी गावतुरे वडिलांचे नाव: रामाजी गावतुरे घर क्रमांक : वय : 30 लिंग : पुरुष छायाचित्र उपलब्ध
40 RJY6331896 नाव : शांताबाई राजेश गावतुरे पतीचे नाव: राजेश गावतुरे घर क्रमांक : वय : 34 लिंग : महिला छायाचित्र उपलब्ध	41 RJY6669634 नाव : जयमाला दादाजी घोडाम पतीचे नाव: दादाजी घोडाम घर क्रमांक : वय : 38 लिंग : महिला छायाचित्र उपलब्ध	42 RJY6696579 नाव : परमिला समारू घुगवा वडिलांचे नाव: समारू घुगवा घर क्रमांक : वय : 47 लिंग : महिला छायाचित्र उपलब्ध
43 RJY6451264 नाव : लोकेश मु-हा घुघवा वडिलांचे नाव: मु-हा घुघवा घर क्रमांक : वय : 31 लिंग : पुरुष छायाचित्र उपलब्ध	44 RJY6831598 नाव : शितल विजय घुगुसकर वडिलांचे नाव: विजय घुगुसकर घर क्रमांक : वय : 28 लिंग : महिला छायाचित्र उपलब्ध	45 RJY6717235 नाव : मंगला ब्रिजलाल गोटा पतीचे नाव: ब्रिजलाल गोटा घर क्रमांक : वय : 43 लिंग : महिला छायाचित्र उपलब्ध
46 RJY6624225 नाव : मधुकर मारोती गुरनुले वडिलांचे नाव: मारोती गुरनुले घर क्रमांक : वय : 51 लिंग : पुरुष छायाचित्र उपलब्ध	47 RJY6047666 नाव : सोनिया वसंत गुरनुले पतीचे नाव: वसंत गुरनुले घर क्रमांक : वय : 36 लिंग : महिला छायाचित्र उपलब्ध	48 RJY1099340 नाव : विलास श्रावण गुरनुले वडिलांचे नाव: श्रावण गुरनुले घर क्रमांक : वय : 47 लिंग : पुरुष छायाचित्र उपलब्ध
49 RJY1099399 नाव : रेखा विलास गुरनुले पतीचे नाव: विलास गुरनुले घर क्रमांक : वय : 44 लिंग : महिला छायाचित्र उपलब्ध	50 RJY6451355 नाव : योगेश भाष्कर गुरनुले वडिलांचे नाव: भाष्कर गुरनुले घर क्रमांक : वय : 32 लिंग : पुरुष छायाचित्र उपलब्ध	51 RJY6669659 नाव : भाविक भाष्कर गुरनुले वडिलांचे नाव: भाष्कर गुरनुले घर क्रमांक : वय : 30 लिंग : पुरुष छायाचित्र उपलब्ध
52 RJY6624191 नाव : कविता शिवप्रसाद गुरवेले पतीचे नाव: शिवप्रसाद गुरवेले घर क्रमांक : वय : 41 लिंग : महिला छायाचित्र उपलब्ध	53 RJY6450894 नाव : कलेंद्री तिलकप्रसाद गुरवेले पतीचे नाव: तिलकप्रसाद गुरवेले घर क्रमांक : वय : 40 लिंग : महिला छायाचित्र उपलब्ध	54 RJY1099258 नाव : संतोष सामसाय हिळामी वडिलांचे नाव: सामसाय हिळामी घर क्रमांक : वय : 30 लिंग : पुरुष छायाचित्र उपलब्ध
55 RJY6047781 नाव : रामदास सुकुराम जाळे वडिलांचे नाव: सुकुराम जाळे घर क्रमांक : वय : 68 लिंग : पुरुष छायाचित्र उपलब्ध	56 RJY6590178 नाव : छबिलाल धनसिंग कमरो वडिलांचे नाव: धनसिंग कमरो घर क्रमांक : वय : 43 लिंग : पुरुष छायाचित्र उपलब्ध	57 RJY6331904 नाव : अशोक पुसाराम कराडे वडिलांचे नाव: पुसाराम कराडे घर क्रमांक : वय : 61 लिंग : पुरुष छायाचित्र उपलब्ध
58 RJY6574628 नाव : स्नेहा कराडे वडिलांचे नाव: अशोक कराडे घर क्रमांक : वय : 34 लिंग : महिला छायाचित्र उपलब्ध	59 RJY6450902 नाव : स्वप्नील अशोक कराडे वडिलांचे नाव: अशोक कराडे घर क्रमांक : वय : 32 लिंग : पुरुष छायाचित्र उपलब्ध	60 RJY6696561 नाव : नम्रता अशोक कराडे वडिलांचे नाव: अशोक कराडे घर क्रमांक : वय : 30 लिंग : महिला छायाचित्र उपलब्ध

61 RJY6831739
नाव : सागर हेमराज खुणे
वडिलांचे नाव: हेमराज खुणे
घर क्रमांक :
वय : 27 लिंग : पुरुष
छायाचित्र उपलब्ध

62 RJY6744239
नाव : परषोत्तम बलवंत कोराम
वडिलांचे नाव: बलवंत कोराम
घर क्रमांक :
वय : 29 लिंग : पुरुष
छायाचित्र उपलब्ध

63 RJY6047732
नाव : राकेश मुकुंदा कोरटे
वडिलांचे नाव: मुकुंदा कोरटे
घर क्रमांक :
वय : 41 लिंग : पुरुष
छायाचित्र उपलब्ध

64 RJY6047740
नाव : शुभांगी सुनिल कोरेटे
पतीचे नाव: सुनिल कोरेटे
घर क्रमांक :
वय : 41 लिंग : महिला
छायाचित्र उपलब्ध

65 RJY1099407
नाव : अनिल बळीराम कोरोंडे
वडिलांचे नाव: बळीराम कोरोंडे
घर क्रमांक :
वय : 30 लिंग : पुरुष
छायाचित्र उपलब्ध

66 RJY6331854
नाव : देविबाई टिकाराम कोरोटे
पतीचे नाव: टिकाराम कोरोटे
घर क्रमांक :
वय : 39 लिंग : महिला
छायाचित्र उपलब्ध

67 RJY6331821
नाव : पंढरी नामदेव कुलसंगे
वडिलांचे नाव: नामदेव कुलसंगे
घर क्रमांक :
वय : 35 लिंग : पुरुष
छायाचित्र उपलब्ध

68 RJY6706774
नाव : बुधराम बुटु कुमरे
वडिलांचे नाव: बुटु कुमरे
घर क्रमांक :
वय : 59 लिंग : पुरुष
छायाचित्र उपलब्ध

69 RJY6706782
नाव : मुनीबाई बुधराम कुमरे
पतीचे नाव: बुधराम कुमरे
घर क्रमांक :
वय : 56 लिंग : महिला
छायाचित्र उपलब्ध

70 RJY6589998
नाव : प्रतिक प्रमोद कुमरे
वडिलांचे नाव: प्रमोद कुमरे
घर क्रमांक :
वय : 31 लिंग : पुरुष
छायाचित्र उपलब्ध

71 RJY6451157
नाव : अशोक शामलाल कुमोटी
वडिलांचे नाव: शामलाल कुमोटी
घर क्रमांक :
वय : 34 लिंग : पुरुष
छायाचित्र उपलब्ध

72 RJY6624209
नाव : हिरण पुरुषोत्तम कुरसुंगे
पतीचे नाव: पुरुषोत्तम कुरसुंगे
घर क्रमांक :
वय : 34 लिंग : महिला
छायाचित्र उपलब्ध

73 RJY6047567
नाव : अम्रिता दुर्जन मडावी
पतीचे नाव: दुर्जन मडावी
घर क्रमांक :
वय : 49 लिंग : महिला
छायाचित्र उपलब्ध

74 RJY6590087
नाव : मनोबाई सुकालू मडावी
पतीचे नाव: सुकालू मडावी
घर क्रमांक :
वय : 46 लिंग : महिला
छायाचित्र उपलब्ध

75 RJY6236160
नाव : सुखदेव मडावी
वडिलांचे नाव: करंगू मडावी
घर क्रमांक :
वय : 41 लिंग : पुरुष
छायाचित्र उपलब्ध

76 RJY6331920
नाव : रेशमी रवींद्र मडावी
पतीचे नाव: रवींद्र मडावी
घर क्रमांक :
वय : 40 लिंग : महिला
छायाचित्र उपलब्ध

77 RJY6590103
नाव : नरेश श्रीराम मडावी
वडिलांचे नाव: श्रीराम मडावी
घर क्रमांक :
वय : 39 लिंग : पुरुष
छायाचित्र उपलब्ध

78 RJY6451041
नाव : संगिता ईश्वर मडावी
पतीचे नाव: ईश्वर मडावी
घर क्रमांक :
वय : 38 लिंग : महिला
छायाचित्र उपलब्ध

79 RJY6236145
नाव : देवन्तीन सुखदेव मडावी
वडिलांचे नाव: सुखदेव मडावी
घर क्रमांक :
वय : 37 लिंग : पुरुष
छायाचित्र उपलब्ध

80 RJY6766158
नाव : निखिल सुरेश मडावी
वडिलांचे नाव: सुरेश मडावी
घर क्रमांक :
वय : 32 लिंग : पुरुष
छायाचित्र उपलब्ध

81 RJY6451074
नाव : काजल सुरेश मडावी
वडिलांचे नाव: सुरेश मडावी
घर क्रमांक :
वय : 32 लिंग : महिला
छायाचित्र उपलब्ध

82 RJY6831747
नाव : किशोर सुरेश मडावी
वडिलांचे नाव: सुरेश मडावी
घर क्रमांक :
वय : 30 लिंग : पुरुष
छायाचित्र उपलब्ध

83 RJY1099332
नाव : मधुकर खुशाल मानकर
वडिलांचे नाव: खुशाल मानकर
घर क्रमांक :
वय : 44 लिंग : पुरुष
छायाचित्र उपलब्ध

84 RJY6766117
नाव : रिता पदमाकर मानकर
पतीचे नाव: पदमाकर मानकर
घर क्रमांक :
वय : 41 लिंग : महिला
छायाचित्र उपलब्ध

85 RJY1099415
नाव : सुनंदा सुरेश मानकर
पतीचे नाव: सुरेश मानकर
घर क्रमांक :
वय : 40 लिंग : महिला
छायाचित्र उपलब्ध

86 RJY6047708
नाव : सुषमा संजय मानकर
पतीचे नाव: संजय मानकर
घर क्रमांक :
वय : 39 लिंग : महिला
छायाचित्र उपलब्ध

87 RJY1099381
नाव : रंजना मधुकर मानकर
पतीचे नाव: मधुकर मानकर
घर क्रमांक :
वय : 40 लिंग : महिला
छायाचित्र उपलब्ध

88 RJY6331946
नाव : रजनी किशोर मानकर
पतीचे नाव: किशोर मानकर
घर क्रमांक :
वय : 36 लिंग : महिला
छायाचित्र उपलब्ध

89 RJY6451207
नाव : प्रमोद रमेश मानकर
वडिलांचे नाव: रमेश मानकर
घर क्रमांक :
वय : 33 लिंग : पुरुष
छायाचित्र उपलब्ध

90 RJY6717276
नाव : प्रतिमा ज्ञानेश्वर मानकर
पतीचे नाव: ज्ञानेश्वर मानकर
घर क्रमांक :
वय : 31 लिंग : महिला
छायाचित्र उपलब्ध

91 RJY6766166
नाव : प्रदीप भाऊराव मानकर
वडिलांचे नाव: भाऊराव मानकर
घर क्रमांक :
वय : 30 लिंग : पुरुष
छायाचित्र उपलब्ध

92 RJY6831705
नाव : अमोल परसराम मानकर
वडिलांचे नाव: परसराम मानकर
घर क्रमांक :
वय : 28 लिंग : पुरुष
छायाचित्र उपलब्ध

93 RJY6047682
नाव : सरीता रविंद्र मेश्राम
वडिलांचे नाव: रविंद्र मेश्राम
घर क्रमांक :
वय : 36 लिंग : महिला
छायाचित्र उपलब्ध

94 RJY1099431
नाव : लक्ष्मी लोमेश मेश्राम
पतीचे नाव: लोमेश मेश्राम
घर क्रमांक :
वय : 35 लिंग : महिला
छायाचित्र उपलब्ध

95 RJY6831721
नाव : अशोक रोहित मिरी
वडिलांचे नाव: रोहित मिरी
घर क्रमांक :
वय : 31 लिंग : पुरुष
छायाचित्र उपलब्ध

96 RJY6451199
नाव : आशिष श्रीराम नागरे
वडिलांचे नाव: श्रीराम नागरे
घर क्रमांक :
वय : 34 लिंग : पुरुष
छायाचित्र उपलब्ध

97 RJY0845834
नाव : निर्मला रामभाऊ नागरे
पतीचे नाव: रामभाऊ नागरे
घर क्रमांक :
वय : 44 लिंग : महिला
छायाचित्र उपलब्ध

98 RJY6669683
नाव : बाबुराव दयाराम नैताम
वडिलांचे नाव: दयाराम नैताम
घर क्रमांक :
वय : 54 लिंग : पुरुष
छायाचित्र उपलब्ध

99 RJY6717201
नाव : फुलवंता बाजीराव नैताम
पतीचे नाव: बाजीराव नैताम
घर क्रमांक :
वय : 41 लिंग : महिला
छायाचित्र उपलब्ध

100 RJY6590160
नाव : सरिता सुरजू नैताम
पतीचे नाव: सुरजू नैताम
घर क्रमांक :
वय : 33 लिंग : महिला
छायाचित्र उपलब्ध

101 RJY1099456
नाव : कार्तिक बाबूराव नैताम
वडिलांचे नाव: बाबूराव नैताम
घर क्रमांक :
वय : 28 लिंग : पुरुष
छायाचित्र उपलब्ध

102 RJY6451140
नाव : पवन अशोक नंदेश्वर
वडिलांचे नाव: अशोक नंदेश्वर
घर क्रमांक :
वय : 31 लिंग : पुरुष
छायाचित्र उपलब्ध

103 RJY1099316
नाव : शिवलाल सुन्हेर नरोटे
वडिलांचे नाव: सुन्हेर नरोटे
घर क्रमांक :
वय : 31 लिंग : पुरुष
छायाचित्र उपलब्ध

104 RJY1099373
नाव : सुरेखा हिराजी निकोडे
पतीचे नाव: हिराजी निकोडे
घर क्रमांक :
वय : 36 लिंग : महिला
छायाचित्र उपलब्ध

105 RJY6717268
नाव : कल्पना प्रधान
पतीचे नाव: सुरेश प्रधान
घर क्रमांक :
वय : 45 लिंग : महिला
छायाचित्र उपलब्ध

106 RJY6047559
नाव : प्रतिभा जागेश्वर प्रधान
पतीचे नाव: जागेश्वर प्रधान
घर क्रमांक :
वय : 39 लिंग : महिला
छायाचित्र उपलब्ध

107 RJY6831671
नाव : प्रिया नकटू प्रधान
वडिलांचे नाव: नकटू प्रधान
घर क्रमांक :
वय : 31 लिंग : महिला
छायाचित्र उपलब्ध

108 RJY6669709
नाव : मुक्ताबाई सदाराम राउत
पतीचे नाव: सदाराम राउत
घर क्रमांक :
वय : 64 लिंग : महिला
छायाचित्र उपलब्ध

109 RJY6669725
नाव : रोशनी रमेश राउत
पतीचे नाव: रमेश राउत
घर क्रमांक :
वय : 45 लिंग : महिला
छायाचित्र उपलब्ध

110 RJY6331839
नाव : जितेंद्र दुकालु राउत
वडिलांचे नाव: दुकालु राउत
घर क्रमांक :
वय : 33 लिंग : पुरुष
छायाचित्र उपलब्ध

111 RJY6574602
नाव : नितीन राऊत
वडिलांचे नाव: अशोक राऊत
घर क्रमांक :
वय : 126 लिंग : पुरुष
छायाचित्र उपलब्ध

112 RJY1099282
नाव : अनिल मोहन राऊत
वडिलांचे नाव: मोहन राऊत
घर क्रमांक :
वय : 30 लिंग : पुरुष
छायाचित्र उपलब्ध

113 RJY6047690
नाव : जयदेव मंगलु सहारे
वडिलांचे नाव: मंगलु सहारे
घर क्रमांक :
वय : 56 लिंग : पुरुष
छायाचित्र उपलब्ध

114 RJY6047609
नाव : अंजु जयदेव सहारे
पतीचे नाव: जयदेव सहारे
घर क्रमांक :
वय : 44 लिंग : महिला
छायाचित्र उपलब्ध

115 RJY6589956
नाव : संगीता महेश्वर सहारे
पतीचे नाव: महेश्वर सहारे
घर क्रमांक :
वय : 44 लिंग : महिला
छायाचित्र उपलब्ध

116 RJY6047658
नाव : धिरज रामनाथ सहारे
वडिलांचे नाव: रामनाथ सहारे
घर क्रमांक :
वय : 34 लिंग : पुरुष
छायाचित्र उपलब्ध

117 RJY6451058
नाव : सुनिल काशिनाथ सहारे
वडिलांचे नाव: काशिनाथ सहारे
घर क्रमांक :
वय : 34 लिंग : पुरुष
छायाचित्र उपलब्ध

118 RJY6831754
नाव : लोमेश काशिनाथ सहारे
वडिलांचे नाव: काशिनाथ सहारे
घर क्रमांक :
वय : 27 लिंग : पुरुष
छायाचित्र उपलब्ध

119 RJY6657787
नाव : केसवराम देविदास साहु
वडिलांचे नाव: देविदास साहु
घर क्रमांक :
वय : 43 लिंग : पुरुष
छायाचित्र उपलब्ध

120 RJY6669691
नाव : अमित बसंत सलामे
वडिलांचे नाव: बसंत सलामे
घर क्रमांक :
वय : 40 लिंग : पुरुष
छायाचित्र उपलब्ध

121 RJY6669667
नाव : भुपेश बसंत सलामे
वडिलांचे नाव: बसंत सलामे
घर क्रमांक :
वय : 38 लिंग : पुरुष
छायाचित्र उपलब्ध

122 RJY6669675
नाव : रिना भुपेश सलामे
पतीचे नाव: भुपेश सलामे
घर क्रमांक :
वय : 37 लिंग : महिला
छायाचित्र उपलब्ध

123 RJY6331888
नाव : जागेश रामदास सर्पां
वडिलांचे नाव: रामदास सर्पां
घर क्रमांक :
वय : 36 लिंग : पुरुष
छायाचित्र उपलब्ध

124 RJY6331847
नाव : सुग्रीव रहपाल सरपा
वडिलांचे नाव: रहपाल सरपा
घर क्रमांक :
वय : 33 लिंग : पुरुष
छायाचित्र उपलब्ध

125 RJY6451306
नाव : यशवंत रामविलास सर्पा
वडिलांचे नाव: रामविलास सर्पा
घर क्रमांक :
वय : 33 लिंग : पुरुष
छायाचित्र उपलब्ध

126 RJY6831713
नाव : राजू रहीपाल सर्पा
वडिलांचे नाव: रहीपाल सर्पा
घर क्रमांक :
वय : 29 लिंग : पुरुष
छायाचित्र उपलब्ध

127 RJY6831648
नाव : सुरेश लक्ष्मन सर्पा
वडिलांचे नाव: लक्ष्मन सर्पा
घर क्रमांक :
वय : 29 लिंग : पुरुष
छायाचित्र उपलब्ध

128 RJY6831630
नाव : रुपेश रामरतन सर्पा
वडिलांचे नाव: रामरतन सर्पा
घर क्रमांक :
वय : 29 लिंग : पुरुष
छायाचित्र उपलब्ध

129 RJY6717219
नाव : गायत्री दिंगाबर सातरे
पतीचे नाव: दिंगाबर सातरे
घर क्रमांक :
वय : 39 लिंग : महिला
छायाचित्र उपलब्ध

130 RJY6717227
नाव : देवकीबाई ईश्वर सातरे
पतीचे नाव: ईश्वर सातरे
घर क्रमांक :
वय : 34 लिंग : महिला
छायाचित्र उपलब्ध

131 RJY6331953
नाव : ईश्वर पंचुराम सातरे
वडिलांचे नाव: पंचुराम सातरे
घर क्रमांक :
वय : 41 लिंग : पुरुष
छायाचित्र उपलब्ध

132 RJY6657811
नाव : माधुरी केशवराम साहू
पतीचे नाव: केशवराम साहू
घर क्रमांक : 88
वय : 38 लिंग : महिला
छायाचित्र उपलब्ध

133 RJY6331979
नाव : नवरोजा समीर शेख
पतीचे नाव: समीर शेख
घर क्रमांक :
वय : 39 लिंग : महिला
छायाचित्र उपलब्ध

134 RJY6451231
नाव : इमरान शकील शेख
वडिलांचे नाव: शकील शेख
घर क्रमांक :
वय : 37 लिंग : पुरुष
छायाचित्र उपलब्ध

135 RJY6574610
नाव : शालू अमोल सिडाम
वडिलांचे नाव: अमोल सिडाम
घर क्रमांक :
वय : 39 लिंग : महिला
छायाचित्र उपलब्ध

136 RJY6717185
नाव : ग्वालीन गणेश सोनकलंगी
पतीचे नाव: गणेश सोनकलंगी
घर क्रमांक :
वय : 36 लिंग : महिला
छायाचित्र उपलब्ध

137 RJY6451025
नाव : शालू अंताराम टाल्हे
पतीचे नाव: अंताराम टाल्हे
घर क्रमांक :
वय : 46 लिंग : महिला
छायाचित्र उपलब्ध

138 RJY6831689
नाव : देविका देवेंद्र टालटे
पतीचे नाव: देवेंद्र टालटे
घर क्रमांक :
वय : 40 लिंग : महिला
छायाचित्र उपलब्ध

139 RJY6831655
नाव : प्रमोद अंताराम टालटे
वडिलांचे नाव: अंताराम टालटे
घर क्रमांक :
वय : 37 लिंग : पुरुष
छायाचित्र उपलब्ध

140 RJY6831622
नाव : पल्लवी प्रमोद टालटे
पतीचे नाव: प्रमोद टालटे
घर क्रमांक :
वय : 36 लिंग : महिला
छायाचित्र उपलब्ध

141 RJY6331813
नाव : राजू आत्माराम टालटे
वडिलांचे नाव: आत्माराम टालटे
घर क्रमांक :
वय : 35 लिंग : पुरुष
छायाचित्र उपलब्ध

142 RJY6450993
नाव : गणेश भुनेश्वर टेकाम
वडिलांचे नाव: भुनेश्वर टेकाम
घर क्रमांक :
वय : 50 लिंग : पुरुष
छायाचित्र उपलब्ध

143 RJY1099274
नाव : भुपेश बापुजी उईके
वडिलांचे नाव: बापुजी उईके
घर क्रमांक :
वय : 29 लिंग : पुरुष
छायाचित्र उपलब्ध

144 RJY6657803
नाव : सावित्रि श्रिहरि उसेन्दी
पतीचे नाव: श्रिहरि उसेन्दि
घर क्रमांक :
वय : 47 लिंग : महिला
छायाचित्र उपलब्ध

145 RJY1099357
नाव : कल्पना ब्रिजलाल उसेंडी
पतीचे नाव: ब्रिजलाल उसेंडी
घर क्रमांक :
वय : 43 लिंग : महिला
छायाचित्र उपलब्ध

146 RJY1099266
नाव : विनोद बिरसाय उसेंडी
वडिलांचे नाव: बिरसाय उसेंडी
घर क्रमांक :
वय : 29 लिंग : पुरुष
छायाचित्र उपलब्ध

147 RJY6047674
नाव : मंजुषा व्यंकट वाळदे
वडिलांचे नाव: व्यंकट वाळदे
घर क्रमांक :
वय : 37 लिंग : महिला
छायाचित्र उपलब्ध

148 RJY6450944
नाव : मंगेश हरिराम वाळदे
वडिलांचे नाव: हरिराम वाळदे
घर क्रमांक :
वय : 33 लिंग : पुरुष
छायाचित्र उपलब्ध

149 RJY6451090
नाव : सपना प्रभाकर वाळदे
वडिलांचे नाव: प्रभाकर वाळदे
घर क्रमांक :
वय : 38 लिंग : महिला
छायाचित्र उपलब्ध

150 RJY6331763
नाव : विष्णू व्यंकट वालदे
वडिलांचे नाव: व्यंकट वालदे
घर क्रमांक :
वय : 39 लिंग : पुरुष
छायाचित्र उपलब्ध

151 RJY6331771 नाव : अरुण व्यंकट वालदे वडिलांचे नाव: व्यंकट वालदे घर क्रमांक : वय : 35 लिंग : पुरुष छायाचित्र उपलब्ध	152 RJY6236087 नाव : प्रल्हाद घनश्याम वालदे वडिलांचे नाव: घनश्याम वालदे घर क्रमांक : वय : 32 लिंग : पुरुष छायाचित्र उपलब्ध	153 RJY6331755 नाव : हितेश व्यंकट वालदे वडिलांचे नाव: व्यंकट वालदे घर क्रमांक : वय : 33 लिंग : पुरुष छायाचित्र उपलब्ध
154 RJY6451249 नाव : तुलसिदास हरिराम वाळदे वडिलांचे नाव: हरिराम वाळदे घर क्रमांक : वय : 31 लिंग : पुरुष छायाचित्र उपलब्ध	155 RJY6451033 नाव : जितेंद्र यशवंत वालदे वडिलांचे नाव: यशवंत वाळदे घर क्रमांक : वय : 30 लिंग : पुरुष छायाचित्र उपलब्ध	156 RJY1099449 नाव : उमाकांत नरेद्र वाळ्दे वडिलांचे नाव: नरेद्र वाळ्दे घर क्रमांक : वय : 29 लिंग : पुरुष छायाचित्र उपलब्ध
157 RJY6450910 नाव : राहुल चंद्रभान वाटगुरे वडिलांचे नाव: चंद्रभान वाटगुरे घर क्रमांक : वय : 32 लिंग : पुरुष छायाचित्र उपलब्ध	158 RJY6969844 नाव : राजेश्वरी किशोर आमले पतीचे नाव: किशोर आमले घर क्रमांक : - वय : 31 लिंग : महिला छायाचित्र उपलब्ध	159 RJY7308471 नाव : गणेश चैतु आंधे वडिलांचे नाव: चैतु आंधे घर क्रमांक : - वय : 56 लिंग : पुरुष छायाचित्र उपलब्ध
160 RJY7308463 नाव : संगीता गणेश आंधे पतीचे नाव: गणेश आंधे घर क्रमांक : - वय : 50 लिंग : महिला छायाचित्र उपलब्ध	161 RJY7258163 नाव : सागर आंधे वडिलांचे नाव: गणेश आंधे घर क्रमांक : - वय : 24 लिंग : पुरुष छायाचित्र उपलब्ध	162 RJY6981302 नाव : सारजाबाई फत्तेसिंग बोगा पतीचे नाव: फत्तेसिंग बोगा घर क्रमांक : - वय : 39 लिंग : महिला छायाचित्र उपलब्ध
163 RJY6981138 नाव : कैलास दामोधर बोगा वडिलांचे नाव: दामोधर बोगा घर क्रमांक : - वय : 29 लिंग : पुरुष छायाचित्र उपलब्ध	164 RJY6981187 नाव : रमेश चंदरसाय बोगा वडिलांचे नाव: चंदरसाय बोगा घर क्रमांक : - वय : 28 लिंग : पुरुष छायाचित्र उपलब्ध	165 RJY6984991 नाव : जानवी सुभाष बोलमपल्लीवार वडिलांचे नाव: सुभाष बोलमपल्लीवार घर क्रमांक : - वय : 26 लिंग : महिला छायाचित्र उपलब्ध
166 RJY6981195 नाव : मोरेश्वर मोडकु धोटे वडिलांचे नाव: मोडकु धोटे घर क्रमांक : - वय : 56 लिंग : पुरुष छायाचित्र उपलब्ध	167 RJY6889539 नाव : अज्ञाणिका महेंद्र गददेवार पतीचे नाव: महेंद्र गददेवार घर क्रमांक : - वय : 34 लिंग : महिला छायाचित्र उपलब्ध	168 RJY6891410 नाव : संगीता बाबूलाल गेडाम पतीचे नाव: बाबूलाल गेडाम घर क्रमांक : - वय : 44 लिंग : महिला छायाचित्र उपलब्ध
169 RJY7110620 नाव : प्रकाश गोटा वडिलांचे नाव: हिरासिंग गोटा घर क्रमांक : - वय : 27 लिंग : पुरुष छायाचित्र उपलब्ध	170 RJY7110638 नाव : मसुराम हलामी वडिलांचे नाव: चैतराम हलामी घर क्रमांक : - वय : 34 लिंग : पुरुष छायाचित्र उपलब्ध	171 RJY6890107 नाव : अमिता मसुराम हलामी पतीचे नाव: मसुराम हलामी घर क्रमांक : - वय : 36 लिंग : महिला छायाचित्र उपलब्ध
172 RJY6981260 नाव : बाबुलाल सुन्हेर केरामी वडिलांचे नाव: सुन्हेर केरामी घर क्रमांक : - वय : 26 लिंग : पुरुष छायाचित्र उपलब्ध	173 RJY6889992 नाव : रंगीला भगवानसिंग कोरेटी पतीचे नाव: भगवानसिंग कोरेटी घर क्रमांक : - वय : 32 लिंग : महिला छायाचित्र उपलब्ध	174 RJY7110612 नाव : गणेश कोरेटी वडिलांचे नाव: रामलाल कोरेटी घर क्रमांक : - वय : 31 लिंग : पुरुष छायाचित्र उपलब्ध
175 RJY6981252 नाव : अनिता तुकाराम कुमोटी पतीचे नाव: तुकाराम कुमोटी घर क्रमांक : - वय : 38 लिंग : महिला छायाचित्र उपलब्ध	176 RJY6981286 नाव : लिलाबाई टिकाराम कुमोटी पतीचे नाव: टिकाराम कुमोटी घर क्रमांक : - वय : 34 लिंग : महिला छायाचित्र उपलब्ध	177 RJY7110596 नाव : माधुरी कुरसांगे पतीचे नाव: पंढरी कुरसांगे घर क्रमांक : - वय : 32 लिंग : महिला छायाचित्र उपलब्ध
178 RJY6984975 नाव : दर्शना भाऊराव कुरसुंगे वडिलांचे नाव: भाऊराव कुरसुंगे घर क्रमांक : - वय : 26 लिंग : महिला छायाचित्र उपलब्ध	179 RJY6981229 नाव : निशा रविद्र मेश्राम वडिलांचे नाव: रविद्र मेश्राम घर क्रमांक : - वय : 26 लिंग : महिला छायाचित्र उपलब्ध	180 RJY6981328 नाव : लता रेमाजी मेश्राम पतीचे नाव: रेमाजी मेश्राम घर क्रमांक : - वय : 45 लिंग : महिला छायाचित्र उपलब्ध

181 RJY6889661
नाव : सुमित्रा फगूराम नैताम
पतीचे नाव: फगूराम नैताम
घर क्रमांक : -
वय : 42 लिंग : महिला
छायाचित्र उपलब्ध

182 RJY6981161
नाव : जयेश लक्ष्मण निकोडे
वडिलांचे नाव: लक्ष्मण निकोडे
घर क्रमांक : -
वय : 26 लिंग : पुरुष
छायाचित्र उपलब्ध

183 RJY7110604
नाव : महेश्वरी परटवार
पतीचे नाव: राकेश परटवार
घर क्रमांक : -
वय : 32 लिंग : महिला
छायाचित्र उपलब्ध

184 RJY6889869
नाव : सुरेश दिनू पोरेटी
वडिलांचे नाव: दिनू पोरेटी
घर क्रमांक : -
वय : 37 लिंग : पुरुष
छायाचित्र उपलब्ध

185 RJY6981104
नाव : रुपेश मसरु पोरेटी
वडिलांचे नाव: मसरु पोरेटी
घर क्रमांक : -
वय : 26 लिंग : पुरुष
छायाचित्र उपलब्ध

186 RJY6984967
नाव : देवानंद नक्टु प्रधान
वडिलांचे नाव: नक्टु प्रधान
घर क्रमांक : -
वय : 26 लिंग : पुरुष
छायाचित्र उपलब्ध

187 RJY6981336
नाव : तिजन यशवंत सर्पा
पतीचे नाव: यशवंत सर्पा
घर क्रमांक : -
वय : 30 लिंग : महिला
छायाचित्र उपलब्ध

188 RJY6981294
नाव : मुन्नी रुपेश सर्पा
पतीचे नाव: रुपेश सर्पा
घर क्रमांक : -
वय : 29 लिंग : महिला
छायाचित्र उपलब्ध

189 RJY6981112
नाव : नितेश रामरतन सर्पा
वडिलांचे नाव: रामरतन सर्पा
घर क्रमांक : -
वय : 26 लिंग : पुरुष
छायाचित्र उपलब्ध

190 RJY6969786
नाव : सुनिता राजु उईके
पतीचे नाव: राजु उईके
घर क्रमांक : -
वय : 34 लिंग : महिला
छायाचित्र उपलब्ध

191 RJY6981179
नाव : रामदास हरी उईके
वडिलांचे नाव: हरी उईके
घर क्रमांक : -
वय : 32 लिंग : पुरुष
छायाचित्र उपलब्ध

192 RJY6968028
नाव : सोनम बापुजी उईके
वडिलांचे नाव: बापुजी उईके
घर क्रमांक : -
वय : 26 लिंग : महिला
छायाचित्र उपलब्ध

193 RJY6969695
नाव : दिपाली दिनेश वाढई
पतीचे नाव: दिनेश वाढई
घर क्रमांक : -
वय : 30 लिंग : महिला
छायाचित्र उपलब्ध

194 RJY6889653
नाव : दिपाली विष्णू वाळदे
पतीचे नाव: विष्णू वाळदे
घर क्रमांक : -
वय : 34 लिंग : महिला
छायाचित्र उपलब्ध

195 RJY6889604
नाव : सुरेखा भाऊराव वाळदे
पतीचे नाव: भाऊराव वाळदे
घर क्रमांक : -
वय : 35 लिंग : महिला
छायाचित्र उपलब्ध

196 RJY6889588
नाव : ममता अरुण वाळदे
पतीचे नाव: अरुण वाळदे
घर क्रमांक : -
वय : 32 लिंग : महिला
छायाचित्र उपलब्ध

197 RJY7137193
नाव : शालू वाळदे
पतीचे नाव: यादव वाळदे
घर क्रमांक : 0
वय : 55 लिंग : महिला
छायाचित्र उपलब्ध

198 RJY7422207
नाव : प्रियंका दयाराम ताळामी
वडिलांचे नाव: दयाराम तुळशिराम ताळामी
घर क्रमांक : मु. पोस्ट. बेडगाव
वय : 22 लिंग : महिला
छायाचित्र उपलब्ध

199 RJY0165620
नाव : पुंडलिक केवळराम. मानकर
वडिलांचे नाव: केवळराम. मानकर
घर क्रमांक : 2
वय : 74 लिंग : पुरुष
छायाचित्र उपलब्ध

200 RJY0165638
नाव : कमलाबाई पुंडलिक मानकर
पतीचे नाव: पुंडलिक मानकर
घर क्रमांक : 2
वय : 71 लिंग : महिला
छायाचित्र उपलब्ध

201 RJY0165646
नाव : परसराम. केवळराम. मानकर
वडिलांचे नाव: केवळराम. मानकर
घर क्रमांक : 3
वय : 70 लिंग : पुरुष
छायाचित्र उपलब्ध

202 RJY0165652
नाव : प्रमिला परसराम. मानकर
पतीचे नाव: परसराम. मानकर
घर क्रमांक : 3
वय : 64 लिंग : महिला
छायाचित्र उपलब्ध

203 RJY7324247
नाव : सुनीता ईश्वर पोरेटी पोरेटी
पतीचे नाव: ईश्वर पोरेटी
घर क्रमांक : 3
वय : 33 लिंग : महिला
छायाचित्र उपलब्ध

204 RJY0165662
नाव : रमेश किसन मानकर
वडिलांचे नाव: किसन मानकर
घर क्रमांक : 4
वय : 61 लिंग : पुरुष
छायाचित्र उपलब्ध

205 RJY0165672
नाव : रंजनाबाई रमेश मानकर
पतीचे नाव: रमेश मानकर
घर क्रमांक : 4
वय : 58 लिंग : महिला
छायाचित्र उपलब्ध

206 FMW0810432
नाव : माधव किसन मानकर
वडिलांचे नाव: कुसुमबाई मानकर
घर क्रमांक : 4
वय : 47 लिंग : पुरुष
छायाचित्र उपलब्ध

207 RJY6913453
नाव : दिपाली रमेश मानकर
वडिलांचे नाव: रमेश मानकर
घर क्रमांक : 4
वय : 26 लिंग : महिला
छायाचित्र उपलब्ध

208 RJY7137136
नाव : अनिता बोगा
पतीचे नाव: नासतिक बोगा
घर क्रमांक : 5
वय : 34 लिंग : महिला
छायाचित्र उपलब्ध

209 RJY7378052
नाव : सोनम दर्रो
पतीचे नाव: भूषण वाढई
घर क्रमांक : 5
वय : 36 लिंग : महिला
छायाचित्र उपलब्ध

210 FMW0809673
नाव : हेमंतकुमार सदाशिव मानकर
वडिलांचे नाव: सदाशिव मानकर
घर क्रमांक : 5
वय : 48 लिंग : पुरुष
छायाचित्र उपलब्ध

211 FMW0810457
नाव : पद्माकर सदाशिव मानकर
वडिलांचे नाव: सदाशिव मानकर
घर क्रमांक : 5
वय : 45 लिंग : पुरुष
छायाचित्र उपलब्ध

212 FMW0810291
नाव : ज्ञानेश्वर सदाशिव मानकर
वडिलांचे नाव: सदाशिव मानकर
घर क्रमांक : 5
वय : 43 लिंग : पुरुष
छायाचित्र उपलब्ध

213 FMW0809681
नाव : सुनीता हेमंतकुमार मानकर
पतीचे नाव: हेमंत मानकर
घर क्रमांक : 5
वय : 38 लिंग : महिला
छायाचित्र उपलब्ध

214 RJY6590012
नाव : विनोद भाऊराव मानकर
वडिलांचे नाव: भाऊराव मानकर
घर क्रमांक : 06
वय : 36 लिंग : पुरुष
छायाचित्र उपलब्ध

215 RJY0165711
नाव : भाऊराव आत्माराम. मानकर
वडिलांचे नाव: आत्माराम. मानकर
घर क्रमांक : 6
वय : 67 लिंग : पुरुष
छायाचित्र उपलब्ध

216 RJY0165729
नाव : भाविका भाऊराव मानकर
पतीचे नाव: आत्माराम. मानकर
घर क्रमांक : 6
वय : 64 लिंग : महिला
छायाचित्र उपलब्ध

217 RJY6969836
नाव : सुरेखाताई विनोद मानकर
पतीचे नाव: विनोद मानकर
घर क्रमांक : 6
वय : 28 लिंग : महिला
छायाचित्र उपलब्ध

218 RJY0809996
नाव : निमर्लाबाई शामराव घोडाम
वडिलांचे नाव: शामराव घोडाम
घर क्रमांक : 7
वय : 56 लिंग : महिला
छायाचित्र उपलब्ध

219 RJY0165745
नाव : दादाजी शामराव घोडाम
वडिलांचे नाव: शामराव घोडाम
घर क्रमांक : 7
वय : 53 लिंग : पुरुष
छायाचित्र उपलब्ध

220 RJY6889851
नाव : प्रेमलाल अमरू मडावी
वडिलांचे नाव: अमरू मडावी
घर क्रमांक : 7
वय : 36 लिंग : पुरुष
छायाचित्र उपलब्ध

221 RJY6897110
नाव : फूलबतीबाई प्रेमलाल मडावी
पतीचे नाव: प्रेमलाल मडावी
घर क्रमांक : 7
वय : 35 लिंग : महिला
छायाचित्र उपलब्ध

222 RJY6969778
नाव : धुर्पता किसन मानकर
वडिलांचे नाव: किसन मानकर
घर क्रमांक : 7
वय : 55 लिंग : महिला
छायाचित्र उपलब्ध

223 RJY0165751
नाव : झाडुराम. रामसाय बागडेहरीया
वडिलांचे नाव: रामसाय बागडेहरीया
घर क्रमांक : 8
वय : 64 लिंग : पुरुष
छायाचित्र उपलब्ध

224 RJY0165761
नाव : गोमतीबाई झाडुराम बागडेहरीया
पतीचे नाव: झाडुराम बागडेहरीया
घर क्रमांक : 8
वय : 59 लिंग : महिला
छायाचित्र उपलब्ध

225 RJY6967996
नाव : किशोर झाडुराम बागडेरिया
वडिलांचे नाव: झाडुराम बागडेरिया
घर क्रमांक : 8
वय : 26 लिंग : पुरुष
छायाचित्र उपलब्ध

226 RJY7302102
नाव : दुर्गाबाई सुरेश मडावी
पतीचे नाव: सुरेश मडावी
घर क्रमांक : 8
वय : 41 लिंग : महिला
छायाचित्र उपलब्ध

227 RJY7137078
नाव : शामकला मडावी
पतीचे नाव: नरेश मडावी
घर क्रमांक : 8
वय : 37 लिंग : महिला
छायाचित्र उपलब्ध

228 FMW0183384
नाव : भजनराव रामसाय बागडेहरीया
वडिलांचे नाव: रामसाय बागडेहरीया
घर क्रमांक : 9
वय : 48 लिंग : पुरुष
छायाचित्र उपलब्ध

229 RJY7302144
नाव : रुपेश रजयकुमार फुलकवर
वडिलांचे नाव: राजयकुमार फुलकवर
घर क्रमांक : 9
वय : 26 लिंग : पुरुष
छायाचित्र उपलब्ध

230 RJY7302136
नाव : हेमलता धनराज फुलकवर
पतीचे नाव: धनराज फुलकवर
घर क्रमांक : 9 ए
वय : 28 लिंग : महिला
छायाचित्र उपलब्ध

231 FMW0809921
नाव : पंचवती राजेंद्र फुलकवर
पतीचे नाव: राजेंद्र फुलकवर
घर क्रमांक : 9अ
वय : 52 लिंग : महिला
छायाचित्र उपलब्ध

232 FMW0809939
नाव : रजयकुमार गणपत फुलकुवर
वडिलांचे नाव: गणपत फुलकवर
घर क्रमांक : 9a
वय : 54 लिंग : पुरुष
छायाचित्र उपलब्ध

233 RJY0165771
नाव : अगनोबाई सुंदरसिंग सोनकुकरा
पतीचे नाव: सुंदरसिंग सोनकुकरा
घर क्रमांक : 9a
वय : 84 लिंग : महिला
छायाचित्र उपलब्ध

234 FMW0809400
नाव : अंकालू मोहन बधवा
वडिलांचे नाव: मोहन बधवा
घर क्रमांक : 10
वय : 48 लिंग : पुरुष
छायाचित्र उपलब्ध

235 FMW0810143
नाव : मोहन जैराम. बघवा
वडिलांचे नाव: जैराम. बघवा
घर क्रमांक : 10
वय : 79 लिंग : पुरुष
छायाचित्र उपलब्ध

236 RJY0165781
नाव : दुगनबाई मोहन बघवा
पतीचे नाव: मोहन बघवा
घर क्रमांक : 10
वय : 74 लिंग : महिला
छायाचित्र उपलब्ध

237 RJY7324254
नाव : शकुंतला विजय कोरेटी कोरेटी
पतीचे नाव: विजय कोरेटी
घर क्रमांक : 10
वय : 29 लिंग : महिला
छायाचित्र उपलब्ध

238 RJY7322993
नाव : विजय सरदारसिंग कोरेटी
वडिलांचे नाव: सरदारसिंग कोरेटी
घर क्रमांक : 10
वय : 27 लिंग : पुरुष
छायाचित्र उपलब्ध

239 RJY7302151
नाव : चंद्रपाल मेहत्तर पोरेटी
वडिलांचे नाव: मेहत्तर पोरेटी
घर क्रमांक : 10
वय : 28 लिंग : पुरुष
छायाचित्र उपलब्ध

240 RJY6981088
नाव : दिलीप सुकलु कुमरे
वडिलांचे नाव: सुकलु कुमरे
घर क्रमांक : 11
वय : 33 लिंग : पुरुष
छायाचित्र उपलब्ध

241 RJY7107618
नाव : राकेश कुमरे
वडिलांचे नाव: सुकलु कुमरे
घर क्रमांक : 11
वय : 25 लिंग : पुरुष
छायाचित्र उपलब्ध

242 FMW0809137
नाव : भाग्यश्री भास्कर मेश्राम
पतीचे नाव: भास्कर मेश्राम
घर क्रमांक : 11
वय : 49 लिंग : महिला
छायाचित्र उपलब्ध

243 RJY6968010
नाव : भुपेश भाष्कर मेश्राम
वडिलांचे नाव: भाष्कर मेश्राम
घर क्रमांक : 11
वय : 26 लिंग : पुरुष
छायाचित्र उपलब्ध

244 RJY0165791
नाव : सरस्वती तुलाराम. मेश्राम
पतीचे नाव: तुलाराम. मेश्राम
घर क्रमांक : 11
वय : 74 लिंग : महिला
छायाचित्र उपलब्ध

245 RJY0165802
नाव : भास्कर तुलाराम. मेश्राम
वडिलांचे नाव: तुलाराम. मेश्राम
घर क्रमांक : 11
वय : 54 लिंग : पुरुष
छायाचित्र उपलब्ध

246 RJY7373913
नाव : रुचिका विजय घुघुसकर
वडिलांचे नाव: विजय घुघुसकर
घर क्रमांक : 12
वय : 24 लिंग : महिला
छायाचित्र उपलब्ध

247 FMW0808675
नाव : सुहास लक्ष्मण मेश्राम
वडिलांचे नाव: लक्ष्मण मेश्राम
घर क्रमांक : 12
वय : 40 लिंग : पुरुष
छायाचित्र उपलब्ध

248 RJY6969752
नाव : पोर्णिमा सुहास मेश्राम
पतीचे नाव: सुहास मेश्राम
घर क्रमांक : 12
वय : 34 लिंग : महिला
छायाचित्र उपलब्ध

249 RJY0165828
नाव : उध्दव लक्ष्मन मेश्राम
वडिलांचे नाव: लक्ष्मन मेश्राम
घर क्रमांक : 12
वय : 55 लिंग : पुरुष
छायाचित्र उपलब्ध

250 RJY7415235
नाव : रुमोल दलसाय कड्यामी काड्यामी
इतर: अरुणा रूमोल कड्यामी कड्यामी
घर क्रमांक : 1313
वय : 27 लिंग : पुरुष
छायाचित्र उपलब्ध

251 RJY7415243
नाव : अरुणा रुमोल कड्यामी कड्यामी
पतीचे नाव: रुमोल दलसाय कड्यामी कड्यामी
घर क्रमांक : 13
वय : 25 लिंग : महिला
छायाचित्र उपलब्ध

252 RJY0165850
नाव : रेखाबाई श्रीराम. भैसारे
पतीचे नाव: श्रीराम. भैसारे
घर क्रमांक : 14
वय : 62 लिंग : महिला
छायाचित्र उपलब्ध

253 RJY6119515
नाव : तुकाराम बाबुलाल कुमोटी
वडिलांचे नाव: बाबुलाल कुमोटी
घर क्रमांक : 14
वय : 41 लिंग : पुरुष
छायाचित्र उपलब्ध

254 RJY7347115
नाव : कुलेश्वरी सोबित मिरी
वडिलांचे नाव: सोबित मिरी
घर क्रमांक : 14
वय : 24 लिंग : महिला
छायाचित्र उपलब्ध

255 RJY7108996
नाव : रेखा गोटा
पतीचे नाव: प्रकाश गोटा
घर क्रमांक : 15
वय : 33 लिंग : महिला
छायाचित्र उपलब्ध

256 RJY7110646
नाव : मुरहा मडावी
वडिलांचे नाव: कूमारसाय मडावी
घर क्रमांक : 15
वय : 44 लिंग : पुरुष
छायाचित्र उपलब्ध

257 FMW0810382
नाव : लक्ष्मण बिसावु सर्पा
वडिलांचे नाव: बिसावु सर्पा
घर क्रमांक : 15
वय : 54 लिंग : पुरुष
छायाचित्र उपलब्ध

258 FMW0809574
नाव : शेवंताबाई लक्ष्मण सर्पा
पतीचे नाव: लक्ष्मण सर्पा
घर क्रमांक : 15
वय : 51 लिंग : महिला
छायाचित्र उपलब्ध

259 RJY7375769
नाव : दिलीप ब्रम्हा सर्पा
वडिलांचे नाव: ब्रम्हा सर्पा
घर क्रमांक : 15
वय : 35 लिंग : पुरुष
छायाचित्र उपलब्ध

260 RJY7373996
नाव : केशरी ब्रम्हा सर्पा
वडिलांचे नाव: ब्रम्हा सर्पा
घर क्रमांक : 15
वय : 29 लिंग : महिला
छायाचित्र उपलब्ध

261 RJY7375751
नाव : चेतन ब्रम्हा सर्पा
वडिलांचे नाव: ब्रम्हा सर्पा
घर क्रमांक : 15
वय : 25 लिंग : पुरुष
छायाचित्र उपलब्ध

262 RJY0165870
नाव : पलटीनबाई ब्रम्हा सर्पा
पतीचे नाव: ब्रम्हा सर्पा
घर क्रमांक : 15a
वय : 64 लिंग : महिला
छायाचित्र उपलब्ध

263 RJY6890040
नाव : संजय सामसाय बोगा
वडिलांचे नाव: सामसाय बोगा
घर क्रमांक : 16
वय : 29 लिंग : पुरुष
छायाचित्र उपलब्ध

264 RJY7110661
नाव : पुनायबाई मडावी
पतीचे नाव: मुरहा मडावी
घर क्रमांक : 16
वय : 40 लिंग : महिला
छायाचित्र उपलब्ध

265 FMW0808998
नाव : रामबीलास बिसावु सर्पा
वडिलांचे नाव: बिसावु सर्पा
घर क्रमांक : 16
वय : 57 लिंग : पुरुष
छायाचित्र उपलब्ध

266 RJY0165880
नाव : दसरीबाई रामबीलास सर्पा
पतीचे नाव: रामबीलास सर्पा
घर क्रमांक : 16
वय : 53 लिंग : महिला
छायाचित्र उपलब्ध

267 RJY7105224
नाव : अजित काटेंगे
वडिलांचे नाव: रामसु काटेंगे
घर क्रमांक : 17
वय : 26 लिंग : पुरुष
छायाचित्र उपलब्ध

268 RJY7105232
नाव : प्रियंका कोरेटी
पतीचे नाव: कुवरसिंग कोरेटी
घर क्रमांक : 17
वय : 30 लिंग : महिला
छायाचित्र उपलब्ध

269 RJY7375744
नाव : सुषमा अनिल कोरेटी
पतीचे नाव: अनिल कोरेटी
घर क्रमांक : 17
वय : 28 लिंग : महिला
छायाचित्र उपलब्ध

270 RJY6889794
नाव : प्रमिला गणेश बोगा
आईचे नाव: गणेश बोगा
घर क्रमांक : 17ब
वय : 37 लिंग : महिला
छायाचित्र उपलब्ध

271 RJY7137060
नाव : सुमित्रा बोगा
पतीचे नाव: कुमारसाय बोगा
घर क्रमांक : 17ए
वय : 38 लिंग : महिला
छायाचित्र उपलब्ध

272 RJY7137128
नाव : अनिता बोगा
पतीचे नाव: निजामसाय बोगा
घर क्रमांक : 17बी
वय : 43 लिंग : महिला
छायाचित्र उपलब्ध

273 RJY7137201
नाव : प्रेमलाल मडावी
वडिलांचे नाव: टिलुराम मडावी
घर क्रमांक : 18
वय : 31 लिंग : पुरुष
छायाचित्र उपलब्ध

274 FMW0809582
नाव : कुमारी ग्यानसीग सर्पा
पतीचे नाव: ग्यानसीग सर्पा
घर क्रमांक : 18
वय : 49 लिंग : महिला
छायाचित्र उपलब्ध

275 RJY7137102
नाव : देवराम हलामी
वडिलांचे नाव: हरसिंग हलामी
घर क्रमांक : 19
वय : 31 लिंग : पुरुष
छायाचित्र उपलब्ध

276 RJY7137110
नाव : लता हलामी
पतीचे नाव: देवराम हलामी
घर क्रमांक : 19
वय : 31 लिंग : महिला
छायाचित्र उपलब्ध

277 RJY7374044
नाव : नवलीबाई बाबूलाल कचलामी
पतीचे नाव: बाबूलाल कचलामी
घर क्रमांक : 19
वय : 38 लिंग : महिला
छायाचित्र उपलब्ध

278 RJY7375777
नाव : बाबूलाल फगन कचलामी
वडिलांचे नाव: फगन कचलामी
घर क्रमांक : 19
वय : 34 लिंग : पुरुष
छायाचित्र उपलब्ध

279 RJY0165935
नाव : यशोदाबाई शंकर वाढई
पतीचे नाव: शंकर वाढई
घर क्रमांक : 19
वय : 79 लिंग : महिला
छायाचित्र उपलब्ध

280 FMW0808634
नाव : वसंत शंकर वाढई
वडिलांचे नाव: शंकर वाढई
घर क्रमांक : 19
वय : 49 लिंग : पुरुष
छायाचित्र उपलब्ध

281 FMW0810366
नाव : भाऊराव शंकर वाढई
वडिलांचे नाव: शंकर वाढई
घर क्रमांक : 19
वय : 43 लिंग : पुरुष
छायाचित्र उपलब्ध

282 RJY6891642
नाव : सत्यफूला वसंत वाडई
पतीचे नाव: वसंत वाडई
घर क्रमांक : 19
वय : 36 लिंग : महिला
छायाचित्र उपलब्ध

283 RJY6590152
नाव : कारोबाई छबिलाल कमरो
पतीचे नाव: छबिलाल कमरो
घर क्रमांक : 21
वय : 40 लिंग : महिला
छायाचित्र उपलब्ध

284 RJY0165943
नाव : केशव रघुजी लेनगुरे
वडिलांचे नाव: रघुजी लेनगुरे
घर क्रमांक : 21
वय : 70 लिंग : पुरुष
छायाचित्र उपलब्ध

285 RJY0823880
नाव : कविता केशवराव लेनगुरे
वडिलांचे नाव: केशवराव लेनगुरे
घर क्रमांक : 21
वय : 38 लिंग : महिला
छायाचित्र उपलब्ध

286 RJY0804732
नाव : लक्ष्मण केशवराव लेनगुरे
वडिलांचे नाव: केशवराव लेनगुरे
घर क्रमांक : 21
वय : 35 लिंग : पुरुष
छायाचित्र उपलब्ध

287 RJY7324262
नाव : गायत्री लक्ष्मण लेनगुरे लेंगुरे
पतीचे नाव: लक्ष्मण लेनगुरे
घर क्रमांक : 21
वय : 27 लिंग : महिला
छायाचित्र उपलब्ध

288 FMW0809566
नाव : प्रकाश राधाकीशन मोहुर्ले
वडिलांचे नाव: राधाकीशन मोहुर्ले
घर क्रमांक : 21
वय : 45 लिंग : पुरुष
छायाचित्र उपलब्ध

289 RJY6913388
नाव : सुषमा प्रकाश मोहुर्ले
पतीचे नाव: प्रकाश मोहुर्ले
घर क्रमांक : 21
वय : 33 लिंग : महिला
छायाचित्र उपलब्ध

290 RJY6590079
नाव : रंजीता राजाराम कचलामी
वडिलांचे नाव: राजाराम कचलामी
घर क्रमांक : 22
वय : 36 लिंग : महिला
छायाचित्र उपलब्ध

291 RJY3515889
नाव : भारती हनुमंत कावळे
पतीचे नाव: हनुमंत कावळे
घर क्रमांक : 23
वय : 49 लिंग : महिला
छायाचित्र उपलब्ध

292 RJY1524545
नाव : मनिषा भरत कावळे
पतीचे नाव: भरत कावळे
घर क्रमांक : 23
वय : 37 लिंग : महिला
छायाचित्र उपलब्ध

293 RJY0165979
नाव : पंढरी वारलु निकोडे
वडिलांचे नाव: वारलु निकोडे
घर क्रमांक : 24
वय : 64 लिंग : पुरुष
छायाचित्र उपलब्ध

294 RJY0165989
नाव : पार्वती पंढरी निकोडे
पतीचे नाव: पंढरी निकोडे
घर क्रमांक : 24
वय : 60 लिंग : महिला
छायाचित्र उपलब्ध

295 RJY6888150
नाव : पेनाकशी ग्यानसिंग सरपा
वडिलांचे नाव: ग्यानसिंग सरपा
घर क्रमांक : 24
वय : 27 लिंग : महिला
छायाचित्र उपलब्ध

296 FMW0809657
नाव : हिराजी केवळराम निकोडे
वडिलांचे नाव: केवळराम निकोडे
घर क्रमांक : 25
वय : 45 लिंग : पुरुष
छायाचित्र उपलब्ध

297 RJY0166068
नाव : दिलीप पांडुरंग कुरसंगे
वडिलांचे नाव: पांडुरंग कुरसंगे
घर क्रमांक : 29
वय : 64 लिंग : पुरुष
छायाचित्र उपलब्ध

298 RJY0166078
नाव : गंगाबाई दिलीप कुरसंगे
पतीचे नाव: दिलीप कुरसंगे
घर क्रमांक : 29
वय : 59 लिंग : महिला
छायाचित्र उपलब्ध

299 FMW0808824
नाव : नंदकला भाऊराव कुरसंगे
पतीचे नाव: भाऊराव कुरसंगे
घर क्रमांक : 29
वय : 47 लिंग : महिला
छायाचित्र उपलब्ध

300 FMW0809046
नाव : पुरुषोत्तम दिलीप कुरसंगे
वडिलांचे नाव: दिलीप कुरसंगे
घर क्रमांक : 29
वय : 42 लिंग : पुरुष
छायाचित्र उपलब्ध

301 FMW1059997
नाव : अशोक श्रीराम नंदेश्वर
वडिलांचे नाव: श्रीराम नंदेश्वर
घर क्रमांक : 29अ
वय : 54 लिंग : पुरुष
छायाचित्र उपलब्ध

302 FMW0809772
नाव : सुनंदा अशोक नंदेश्वर
पतीचे नाव: अशोक नंदेश्वर
घर क्रमांक : 29अ
वय : 49 लिंग : महिला
छायाचित्र उपलब्ध

303 RJY0166098
नाव : यशवंत रामजी कुरसंगे
वडिलांचे नाव: रामजी कुरसंगे
घर क्रमांक : 30
वय : 69 लिंग : पुरुष
छायाचित्र उपलब्ध

304 RJY0166109
नाव : भागरथबाई यशवंत कुरसंगे
पतीचे नाव: यशवंत कुरसंगे
घर क्रमांक : 30
वय : 64 लिंग : महिला
छायाचित्र उपलब्ध

305 FMW0808717
नाव : नामदेव रामजी कुरसंगे
वडिलांचे नाव: रामजी कुरसंगे
घर क्रमांक : 30
वय : 58 लिंग : पुरुष
छायाचित्र उपलब्ध

306 FMW0808964
नाव : सिंधु नामदेव कुरसंगे
पतीचे नाव: नामदेव कुरसंगे
घर क्रमांक : 30
वय : 49 लिंग : महिला
छायाचित्र उपलब्ध

307 RJY0804260
नाव : चंदाताई हरी कुरसंगे
पतीचे नाव: हरी कुरसंगे
घर क्रमांक : 30
वय : 47 लिंग : महिला
छायाचित्र उपलब्ध

308 RJY7302086
नाव : भावना हरी कुरसुंगे
वडिलांचे नाव: हरी कुरसुंगे
घर क्रमांक : 30
वय : 25 लिंग : महिला
छायाचित्र उपलब्ध

309 RJY6893390
नाव : हरिदास लक्ष्मण सर्पा
वडिलांचे नाव: लक्ष्मण सर्पा
घर क्रमांक : 30
वय : 27 लिंग : पुरुष
छायाचित्र उपलब्ध

310 RJY0165959
नाव : कौसल्या केशव लेनगुरे
पतीचे नाव: केशव लेनगुरे
घर क्रमांक : 31
वय : 64 लिंग : महिला
छायाचित्र उपलब्ध

311 FMW0808972
नाव : राधुबाई तिमाजी प्रधान
पतीचे नाव: तिमाजी प्रधान
घर क्रमांक : 31
वय : 86 लिंग : महिला
छायाचित्र उपलब्ध

312 RJY0166133
नाव : नकटु तिमाजी प्रधान
वडिलांचे नाव: तिमाजी प्रधान
घर क्रमांक : 31
वय : 59 लिंग : पुरुष
छायाचित्र उपलब्ध

313 RJY0166141
नाव : निर्मला नकटु प्रधान
पतीचे नाव: नकटु प्रधान
घर क्रमांक : 31
वय : 54 लिंग : महिला
छायाचित्र उपलब्ध

314 FMW0808840
नाव : मधुकर तिमाजी प्रधान
वडिलांचे नाव: तिमाजी प्रधान
घर क्रमांक : 31
वय : 50 लिंग : पुरुष
छायाचित्र उपलब्ध

315 RJY7373962
नाव : सुनीता मधुकर प्रधान
पतीचे नाव: मधुकर प्रधान
घर क्रमांक : 31
वय : 47 लिंग : महिला
छायाचित्र उपलब्ध

316 FMW1059898
नाव : लक्ष्मन वारलु निकोडे
वडिलांचे नाव: वारलु निकोडे
घर क्रमांक : 33
वय : 48 लिंग : पुरुष
छायाचित्र उपलब्ध

317 FMW0809236
नाव : राजाराम हरी उईके
वडिलांचे नाव: हरी उईके
घर क्रमांक : 33
वय : 42 लिंग : पुरुष
छायाचित्र उपलब्ध

318 RJY7324239
नाव : मंगला राजाराम उईके उईके
पतीचे नाव: राजाराम उईके
घर क्रमांक : 33
वय : 37 लिंग : महिला
छायाचित्र उपलब्ध

319 RJY0166177
नाव : मोहन यादव धानगाये
वडिलांचे नाव: यादव धानगाये
घर क्रमांक : 34
वय : 65 लिंग : पुरुष
छायाचित्र उपलब्ध

320 RJY0166187
नाव : मंजुळा मोहन धानगाये
पतीचे नाव: मोहन धानगाये
घर क्रमांक : 34
वय : 59 लिंग : महिला
छायाचित्र उपलब्ध

321 RJY6913404
नाव : रसिका मंगेश धानगाये
पतीचे नाव: मंगेश धानगाये
घर क्रमांक : 34
वय : 35 लिंग : महिला
छायाचित्र उपलब्ध

322 RJY7302078
नाव : प्रियंका संजय धानगाये
पतीचे नाव: संजय धानगाये
घर क्रमांक : 34
वय : 28 लिंग : महिला
छायाचित्र उपलब्ध

323 RJY0166018
नाव : कुसमाबाई केवळराम. निकोडे
पतीचे नाव: केवळराम. निकोडे
घर क्रमांक : 34
वय : 73 लिंग : महिला
छायाचित्र उपलब्ध

324 RJY0166197
नाव : सुपोतीन चैनु उईके
पतीचे नाव: चैनु उईके
घर क्रमांक : 35
वय : 89 लिंग : महिला
छायाचित्र उपलब्ध

325 RJY0166208
नाव : ताराचंद काशिराम. ठवरे
वडिलांचे नाव: काशिराम. ठवरे
घर क्रमांक : 36
वय : 70 लिंग : पुरुष
छायाचित्र उपलब्ध

326 RJY0166216
नाव : जनाबाई ताराचंद ठवरे
पतीचे नाव: ताराचंद ठवरे
घर क्रमांक : 36
वय : 64 लिंग : महिला
छायाचित्र उपलब्ध

327 RJY0823948
नाव : संतोष ताराचंद्र ठवरे
वडिलांचे नाव: ताराचंद्र ठवरे
घर क्रमांक : 36
वय : 39 लिंग : पुरुष
छायाचित्र उपलब्ध

328 FMW0809780
नाव : लता सुभाष बोलमपल्लीवार
पतीचे नाव: सुभाष बोलमपल्लीवार
घर क्रमांक : 37
वय : 50 लिंग : महिला
छायाचित्र उपलब्ध

329 RJY0166224
नाव : लिला सुधाकर येणुकवार
पतीचे नाव: सुधाकर येणुकवार
घर क्रमांक : 37
वय : 71 लिंग : महिला
छायाचित्र उपलब्ध

330 RJY0166232
नाव : भाष्कर दयाराम. गुरनुले
वडिलांचे नाव: दयाराम. गुरनुले
घर क्रमांक : 38
वय : 58 लिंग : पुरुष
छायाचित्र उपलब्ध

331 RJY0166240
नाव : भुमिता भाष्कर गुरनुले
पतीचे नाव: भाष्कर गुरनुले
घर क्रमांक : 38
वय : 52 लिंग : महिला
छायाचित्र उपलब्ध

332 FMW0809616
नाव : वसंत दयाराम. गुरनुले
वडिलांचे नाव: दयाराम. गुरनुले
घर क्रमांक : 38
वय : 49 लिंग : पुरुष
छायाचित्र उपलब्ध

333 RJY0166276
नाव : अंजनाबाई बुधाजी वाढई
पतीचे नाव: बुधाजी वाढई
घर क्रमांक : 39
वय : 74 लिंग : महिला
छायाचित्र उपलब्ध

334 RJY0166286
नाव : मिना बुधाजी वाढई
पतीचे नाव: बुधाजी वाढई
घर क्रमांक : 39
वय : 54 लिंग : महिला
छायाचित्र उपलब्ध

335 RJY0804740
नाव : देविदास आडकु गुरनले
वडिलांचे नाव: आडकु गुरनले
घर क्रमांक : 40
वय : 44 लिंग : पुरुष
छायाचित्र उपलब्ध

336 RJY0807107
नाव : कुंदा देवीदास गुरनले
पतीचे नाव: देवीदास गुरनले
घर क्रमांक : 40
वय : 41 लिंग : महिला
छायाचित्र उपलब्ध

337 RJY0809459
नाव : राजेंद्र आडकू गुरनुले
वडिलांचे नाव: आडकू गुरनुले
घर क्रमांक : 40
वय : 42 लिंग : पुरुष
छायाचित्र उपलब्ध

338 RJY6969802
नाव : पोर्णिमा राजेंद्र गुरनुले
पतीचे नाव: राजेंद्र गुरनुले
घर क्रमांक : 40
वय : 35 लिंग : महिला
छायाचित्र उपलब्ध

339 RJY7302094
नाव : युवराज भाऊराव कुरसुंगे
वडिलांचे नाव: भाऊराव कुरसुंगे
घर क्रमांक : 40
वय : 24 लिंग : पुरुष
छायाचित्र उपलब्ध

340 RJY0166125
नाव : भाऊराव पांडुरंग कुरसंगे
वडिलांचे नाव: पांडुरंग कुरसंगे
घर क्रमांक : 40
वय : 48 लिंग : पुरुष
छायाचित्र उपलब्ध

341 FMW0808881
नाव : निरुताबाई नामदेव गुरनुले
पतीचे नाव: नामदेव गुरनुले
घर क्रमांक : 41
वय : 79 लिंग : महिला
छायाचित्र उपलब्ध

342 FMW0809855
नाव : मंजुळा पांडुरंग गुरनुले
पतीचे नाव: पांडुरंग गुरनुले
घर क्रमांक : 41
वय : 50 लिंग : महिला
छायाचित्र उपलब्ध

343 RJY0166323
नाव : पांडुरंग नामदेव गुरनुले
वडिलांचे नाव: नामदेव गुरनुले
घर क्रमांक : 41
वय : 50 लिंग : पुरुष
छायाचित्र उपलब्ध

344 FMW0809541
नाव : भागनाबाई संजय गुरनुले गुरनुले
पतीचे नाव: संजय गुरनुले
घर क्रमांक : 41
वय : 45 लिंग : महिला
छायाचित्र उपलब्ध

345 FMW0808733
नाव : संजय नामदेव गुरनुले
वडिलांचे नाव: नामदेव गुरनुले
घर क्रमांक : 41
वय : 44 लिंग : पुरुष
छायाचित्र उपलब्ध

346 RJY7374028
नाव : रितीक पांडुरंग गुरनुले
वडिलांचे नाव: पांडुरंग गुरनुले
घर क्रमांक : 41
वय : 24 लिंग : पुरुष
छायाचित्र उपलब्ध

347 RJY0166331
नाव : पंढरी फागोजी गावतुरे
वडिलांचे नाव: फागोजी गावतुरे
घर क्रमांक : 42
वय : 74 लिंग : पुरुष
छायाचित्र उपलब्ध

348 FMW0810127
नाव : अल्का पंढरी गावतुरे
वडिलांचे नाव: पंढरी गावतुरे
घर क्रमांक : 42
वय : 42 लिंग : महिला
छायाचित्र उपलब्ध

349 RJY0166365
नाव : मालती मारोती गुरनुले
पतीचे नाव: मारोती गुरनुले
घर क्रमांक : 43
वय : 69 लिंग : महिला
छायाचित्र उपलब्ध

350 RJY0166375
नाव : हेमंतकुमार मारोती गुरनुले
वडिलांचे नाव: मारोती गुरनुले
घर क्रमांक : 43
वय : 59 लिंग : पुरुष
छायाचित्र उपलब्ध

351 FMW0808899
नाव : रेखाबाई हेमंत गुरनुले
पतीचे नाव: हेमंत गुरनुले
घर क्रमांक : 43
वय : 52 लिंग : महिला
छायाचित्र उपलब्ध

352 RJY1280437
नाव : माधुरी मधुकर गुरनुले
पतीचे नाव: मधुकर गुरनुले
घर क्रमांक : 43
वय : 45 लिंग : महिला
छायाचित्र उपलब्ध

353 RJY6891444
नाव : निशिगंधा हेमंत गुरनुले
वडिलांचे नाव: हेमंत गूरनुले
घर क्रमांक : 43
वय : 27 लिंग : महिला
छायाचित्र उपलब्ध

354 RJY0166395
नाव : शालीक कुसन गावतुरे
वडिलांचे नाव: कुसन गावतुरे
घर क्रमांक : 44
वय : 84 लिंग : पुरुष
छायाचित्र उपलब्ध

355 RJY0804757
नाव : राजेश शालीक गावतुरे
वडिलांचे नाव: शालीक गावतुरे
घर क्रमांक : 44
वय : 44 लिंग : पुरुष
छायाचित्र उपलब्ध

356 RJY0809731
नाव : गणेश झाळू सोनकलंगी
वडिलांचे नाव: झाळू सोनकलंगी
घर क्रमांक : 45
वय : 43 लिंग : पुरुष
छायाचित्र उपलब्ध

357 FMW0810176
नाव : शंकर भानु वाढई
वडिलांचे नाव: भानु वाढई
घर क्रमांक : 46
वय : 69 लिंग : पुरुष
छायाचित्र उपलब्ध

358 RJY0810473
नाव : हिरण शंकर वाढई
पतीचे नाव: शंकर वाढई
घर क्रमांक : 46
वय : 63 लिंग : महिला
छायाचित्र उपलब्ध

359 RJY0806018
नाव : दिनेश शंकर वाढई
वडिलांचे नाव: शंकर वाढई
घर क्रमांक : 46
वय : 39 लिंग : पुरुष
छायाचित्र उपलब्ध

360 RJY0823849
नाव : बाबुलाल लिंबाजी भानारकर
वडिलांचे नाव: लिंबाजी भानारकर
घर क्रमांक : 47
वय : 69 लिंग : पुरुष
छायाचित्र उपलब्ध

361 RJY0166430
नाव : रायजाबाई बाबुलाल भानारकर
पतीचे नाव: बाबुलाल भानारकर
घर क्रमांक : 47
वय : 64 लिंग : महिला
छायाचित्र उपलब्ध

362 RJY0823864
नाव : लता बाबुराव भानारकर
वडिलांचे नाव: बाबुराव भानारकर
घर क्रमांक : 47
वय : 37 लिंग : महिला
छायाचित्र उपलब्ध

363 RJY1578889
नाव : गुलाब बाबुलाल भानारकर
वडिलांचे नाव: बाबुलाल भानारकर
घर क्रमांक : 47
वय : 35 लिंग : पुरुष
छायाचित्र उपलब्ध

364 RJY0823856
नाव : अरविंद बाबुलाल भनारकर
वडिलांचे नाव: बाबुलाल भनारकर
घर क्रमांक : 47
वय : 42 लिंग : पुरुष
छायाचित्र उपलब्ध

365 RJY6891378
नाव : प्रेमचंद रामसजीवन खसवा
वडिलांचे नाव: रामसजीवन खसवा
घर क्रमांक : 47
वय : 51 लिंग : पुरुष
छायाचित्र उपलब्ध

366 RJY6119523
नाव : सगनीबाई भय्याराम. सर्पा
पतीचे नाव: भय्याराम. सर्पा
घर क्रमांक : 48
वय : 55 लिंग : महिला
छायाचित्र उपलब्ध

367 FMW0810150
नाव : रामचंद्र ठुण्या तांडेकर
वडिलांचे नाव: ठुण्या तांडेकर
घर क्रमांक : 49
वय : 76 लिंग : पुरुष
छायाचित्र उपलब्ध

368 FMW0184101
नाव : सुशिला रामचंद्र तांडेकर
पतीचे नाव: रामचंद्र तांडेकर
घर क्रमांक : 49
वय : 68 लिंग : महिला
छायाचित्र उपलब्ध

369 FMW0809608
नाव : दिनेश रामचंद्र तांडेकर
वडिलांचे नाव: रामचंद्र तांडेकर
घर क्रमांक : 49
वय : 46 लिंग : पुरुष
छायाचित्र उपलब्ध

370 FMW0809665
नाव : सरिता दिनेश तांडेकर
पतीचे नाव: दिनेश तांडेकर
घर क्रमांक : 49
वय : 39 लिंग : महिला
छायाचित्र उपलब्ध

371 RJY0166448
नाव : माणिकराव कान्हु घोडाम
वडिलांचे नाव: कान्हु घोडाम
घर क्रमांक : 51
वय : 74 लिंग : पुरुष
छायाचित्र उपलब्ध

372 RJY0166454
नाव : शोभा माणिकराव घोडाम
पतीचे नाव: माणिकराव घोडाम
घर क्रमांक : 51
वय : 62 लिंग : महिला
छायाचित्र उपलब्ध

373 FMW0809913
नाव : नितेशकुमार कुळमेथे
वडिलांचे नाव: मोतीराम कळमेथे
घर क्रमांक : 52
वय : 42 लिंग : पुरुष
छायाचित्र उपलब्ध

374 FMW0810002
नाव : सरस्वती मोतीराम. कुळमेथे
पतीचे नाव: मोतीराम. कुळमेथे
घर क्रमांक : 52
वय : 74 लिंग : महिला
छायाचित्र उपलब्ध

375 RJY6913396
नाव : रोशनी नितेश कुळमेथे
पतीचे नाव: नितेश कुळमेथे
घर क्रमांक : 52
वय : 35 लिंग : महिला
छायाचित्र उपलब्ध

376 RJY7375728
नाव : सायत्री सुन्हेर केरामी
वडिलांचे नाव: सुन्हेर केरामी
घर क्रमांक : 53
वय : 23 लिंग : महिला
छायाचित्र उपलब्ध

377 FMW0809624
नाव : रेखा रामनाथ सहारे
पतीचे नाव: रामनाथ सहारे
घर क्रमांक : 53
वय : 54 लिंग : महिला
छायाचित्र उपलब्ध

378 RJY0805978
नाव : जितेंद्र रामनाथ सहारे
वडिलांचे नाव: रामनाथ सहारे
घर क्रमांक : 53
वय : 37 लिंग : पुरुष
छायाचित्र उपलब्ध

379 RJY0166464
नाव : चंद्रहास दादाजी वाटगुरे
वडिलांचे नाव: दादाजी वाटगुरे
घर क्रमांक : 54
वय : 51 लिंग : पुरुष
छायाचित्र उपलब्ध

380 RJY0166474
नाव : हेमलता चंद्रहास वाटगुरे
पतीचे नाव: चंद्रहास वाटगुरे
घर क्रमांक : 54
वय : 48 लिंग : महिला
छायाचित्र उपलब्ध

381 FMW0810101
नाव : राधिका रामा गावतुरे
पतीचे नाव: रामा गावतुरे
घर क्रमांक : 55
वय : 74 लिंग : महिला
छायाचित्र उपलब्ध

382 FMW1059807
नाव : दिगांबर रामा गावतुरे
वडिलांचे नाव: रामा गावतुरे
घर क्रमांक : 55
वय : 42 लिंग : पुरुष
छायाचित्र उपलब्ध

383 RJY6891501
नाव : शारदा डिगांबर गावतुरे
पतीचे नाव: दिगांबर गावतुरे
घर क्रमांक : 55
वय : 30 लिंग : महिला
छायाचित्र उपलब्ध

384 FMW0808931
नाव : सामसाय गणु हीळामी
वडिलांचे नाव: गणु हीळामी
घर क्रमांक : 59
वय : 71 लिंग : पुरुष
छायाचित्र उपलब्ध

385 RJY0166494
नाव : रमसुला सामसाय हीळामी
पतीचे नाव: सामसाय हीळामी
घर क्रमांक : 59
वय : 64 लिंग : महिला
छायाचित्र उपलब्ध

386 RJY0166505
नाव : बुधराम. झाडुजी मडावी
वडिलांचे नाव: झाडुजी मडावी
घर क्रमांक : 60
वय : 84 लिंग : पुरुष
छायाचित्र उपलब्ध

387 RJY1280445
नाव : अहिमलबाई बुधराम. मडावी
पतीचे नाव: बुधराम. मडावी
घर क्रमांक : 60
वय : 79 लिंग : महिला
छायाचित्र उपलब्ध

388 FMW0809004
नाव : सुरेश बुधराम. मडावी
वडिलांचे नाव: बुधराम. मडावी
घर क्रमांक : 60
वय : 58 लिंग : पुरुष
छायाचित्र उपलब्ध

389 FMW0184226
नाव : उषा सुरेश मडावी
पतीचे नाव: सुरेश मडावी
घर क्रमांक : 60
वय : 53 लिंग : महिला
छायाचित्र उपलब्ध

390 RJY0166513
नाव : यशवंत बुधराम. मडावी
वडिलांचे नाव: बुधराम. मडावी
घर क्रमांक : 60
वय : 52 लिंग : पुरुष
छायाचित्र उपलब्ध

391 FMW0809871
नाव : रविंद्र बुधराम. मडावी
वडिलांचे नाव: बुधराम. मडावी
घर क्रमांक : 60
वय : 50 लिंग : पुरुष
छायाचित्र उपलब्ध

392 RJY0817064
नाव : ईश्वर बुधराम मडावी
वडिलांचे नाव: बुधराम मडावी
घर क्रमांक : 60
वय : 44 लिंग : पुरुष
छायाचित्र उपलब्ध

393 RJY6891386
नाव : सुमन भूनेश्वरसिंह उईके
वडिलांचे नाव: भूनेश्वरसिंह उईके
घर क्रमांक : 60
वय : 56 लिंग : महिला
छायाचित्र उपलब्ध

394 RJY6891436
नाव : हर्षा भूनेश्वरसिंह उईके
वडिलांचे नाव: भूनेश्वरसिंह उईके
घर क्रमांक : 60
वय : 28 लिंग : महिला
छायाचित्र उपलब्ध

395 RJY6969760
नाव : भुमिता पिंटु नरोटे
पतीचे नाव: पिंटु नरोटे
घर क्रमांक : 61
वय : 36 लिंग : महिला
छायाचित्र उपलब्ध

396 RJY6590046
नाव : पिंटू सुन्हेर नरोटी
वडिलांचे नाव: सुन्हेर नरोटी
घर क्रमांक : 61
वय : 37 लिंग : पुरुष
छायाचित्र उपलब्ध

397 FMW1059815
नाव : सुन्हेर अलोरसींग नरेटी
वडिलांचे नाव: अलोरसींग नरेटी
घर क्रमांक : 61अ
वय : 59 लिंग : पुरुष
छायाचित्र उपलब्ध

398 FMW1059823
नाव : रामोबाई सुन्हेर नरेटी
पतीचे नाव: सुन्हेर नरेटी
घर क्रमांक : 61अ
वय : 54 लिंग : महिला
छायाचित्र उपलब्ध

399 RJY0166539
नाव : नवलसिंग सुप्रत बोगा
वडिलांचे नाव: सुप्रत बोगा
घर क्रमांक : 61b
वय : 60 लिंग : पुरुष
छायाचित्र उपलब्ध

400 RJY7137144
नाव : सुशीला बोगा
पतीचे नाव: विनेश बोगा
घर क्रमांक : 61बी
वय : 28 लिंग : महिला
छायाचित्र उपलब्ध

401 FMW0809160
नाव : गणेश रामचंद्र तांडेकर
वडिलांचे नाव: रामचंद्र तांडेकर
घर क्रमांक : 62
वय : 50 लिंग : पुरुष
छायाचित्र उपलब्ध

402 FMW0809640
नाव : रशिका गणेश तांडेकर
पतीचे नाव: गणेश तांडेकर
घर क्रमांक : 62
वय : 43 लिंग : महिला
छायाचित्र उपलब्ध

403 RJY7323033
नाव : दयाराम तुळशीराम ताडामी
वडिलांचे नाव: तुळशीराम ताडामी
घर क्रमांक : 66
वय : 55 लिंग : पुरुष
छायाचित्र उपलब्ध

404 RJY7325319
नाव : लता दयाराम ताळामी ताळामी
पतीचे नाव: दयाराम ताळामी
घर क्रमांक : 66
वय : 46 लिंग : महिला
छायाचित्र उपलब्ध

405 RJY7107634
नाव : दुर्गाबाई ताडामी
पतीचे नाव: सुदाम ताडामी
घर क्रमांक : 66
वय : 38 लिंग : महिला
छायाचित्र उपलब्ध

406 RJY0166563
नाव : तुळशीराम. भिकाजी ताळामी
वडिलांचे नाव: भिकाजी ताळामी
घर क्रमांक : 66
वय : 84 लिंग : पुरुष
छायाचित्र उपलब्ध

407 RJY0166573
नाव : जानकीबाई तुळशीराम. ताळामी
पतीचे नाव: तुळशीराम. ताळामी
घर क्रमांक : 66
वय : 79 लिंग : महिला
छायाचित्र उपलब्ध

408 FMW0809269
नाव : मयाराम. तुळशीराम. ताळामी
वडिलांचे नाव: तुळशीराम. ताळामी
घर क्रमांक : 66
वय : 64 लिंग : पुरुष
छायाचित्र उपलब्ध

409 FMW0809301
नाव : लिला मयाराम ताळामी
पतीचे नाव: मयाराम ताळामी
घर क्रमांक : 66
वय : 47 लिंग : महिला
छायाचित्र उपलब्ध

410 RJY0802769
नाव : सुदाम तुळशिराम ताळामी
वडिलांचे नाव: तुळशिराम ताळामी
घर क्रमांक : 66
वय : 44 लिंग : पुरुष
छायाचित्र उपलब्ध

411 RJY0166612
नाव : बिरसाय धनिराम. उसेंडी
वडिलांचे नाव: धनिराम. उसेंडी
घर क्रमांक : 67
वय : 52 लिंग : पुरुष
छायाचित्र उपलब्ध

412 FMW0808980
नाव : तराबाई बिरसाय उसेंडी
पतीचे नाव: बिरसाय उसेंडी
घर क्रमांक : 67
वय : 49 लिंग : महिला
छायाचित्र उपलब्ध

413 FMW0809038
नाव : बिरजु धनिराम. उसेंडी
वडिलांचे नाव: धनिराम. उसेंडी
घर क्रमांक : 67
वय : 49 लिंग : पुरुष
छायाचित्र उपलब्ध

414 FMW0809053
नाव : फुलबत्ती बिंजू उसेंडी
पतीचे नाव: बिरजू उसेंडी
घर क्रमांक : 67
वय : 46 लिंग : महिला
छायाचित्र उपलब्ध

415 FMW0808832
नाव : ब्रिजलाल धनीराम उसेंडी
वडिलांचे नाव: धनीराम उसेंडी
घर क्रमांक : 67
वय : 43 लिंग : पुरुष
छायाचित्र उपलब्ध

416 FMW0809897
नाव : तिलाक रामदयाल गुरवेले
वडिलांचे नाव: रामदयाल गुरवेले
घर क्रमांक : 68
वय : 45 लिंग : पुरुष
छायाचित्र उपलब्ध

417 FMW0809285
नाव : शिवप्रसाद रामदयाल गुरवेले
वडिलांचे नाव: रामदयाल गुरवेले
घर क्रमांक : 68
वय : 42 लिंग : पुरुष
छायाचित्र उपलब्ध

418 RJY0166638
नाव : सुरजु दयाराम नैताम
वडिलांचे नाव: दयाराम नैताम.
घर क्रमांक : 69
वय : 76 लिंग : पुरुष
छायाचित्र उपलब्ध

419 RJY7302128
नाव : दयाराम फ़करी नैताम
वडिलांचे नाव: फ़करी नैताम
घर क्रमांक : 69
वय : 72 लिंग : पुरुष
छायाचित्र उपलब्ध

420 FMW0808790
नाव : निर्मला बाबुराव नैताम
वडिलांचे नाव: बाबुराव नैताम
घर क्रमांक : 69
वय : 53 लिंग : महिला
छायाचित्र उपलब्ध

421 FMW0808816
नाव : फागुराम दयाराम नैताम
वडिलांचे नाव: दयाराम नैताम
घर क्रमांक : 69
वय : 47 लिंग : पुरुष
छायाचित्र उपलब्ध

422 RJY6913461
नाव : मीनाक्षी बाबुराव नैताम
वडिलांचे नाव: बाबुराव नैताम
घर क्रमांक : 69
वय : 30 लिंग : महिला
छायाचित्र उपलब्ध

423 RJY6888036
नाव : करिश्मा बाबुराव नैताम
वडिलांचे नाव: बाबुराव नैताम
घर क्रमांक : 69
वय : 27 लिंग : महिला
छायाचित्र उपलब्ध

424 RJY0166662
नाव : द्वारकाबाई रमेश मानकर
पतीचे नाव: रमेश मानकर
घर क्रमांक : 71
वय : 60 लिंग : महिला
छायाचित्र उपलब्ध

425 FMW0808949
नाव : संजय रमेश मानकर
वडिलांचे नाव: रमेश मानकर
घर क्रमांक : 71
वय : 42 लिंग : पुरुष
छायाचित्र उपलब्ध

426 FMW0809293
नाव : देवेंद्र चिंतामन टालटे
वडिलांचे नाव: चिंतामन टालटे
घर क्रमांक : 72
वय : 46 लिंग : पुरुष
छायाचित्र उपलब्ध

427 FMW0808782
नाव : विजय चिंतामण टालटे
वडिलांचे नाव: कामुनाबाई टालटे
घर क्रमांक : 72
वय : 43 लिंग : पुरुष
छायाचित्र उपलब्ध

428 FMW0184978
नाव : हरिभाऊ रघुनाथ नागरे
वडिलांचे नाव: रघुनाथ नागरे
घर क्रमांक : 73
वय : 61 लिंग : पुरुष
छायाचित्र उपलब्ध

429 FMW0809723
नाव : ज्योती हरी नागरे
पतीचे नाव: हरी नागरे
घर क्रमांक : 73
वय : 56 लिंग : महिला
छायाचित्र उपलब्ध

430 RJY6706717
नाव : पवन हरिभाऊ नागरे
वडिलांचे नाव: हरिभाऊ नागरे
घर क्रमांक : 73
वय : 34 लिंग : पुरुष
छायाचित्र उपलब्ध

431 RJY6891550
नाव : सचिन हरिभाऊ नागरे
वडिलांचे नाव: हरिभाऊ नागरे
घर क्रमांक : 73
वय : 29 लिंग : पुरुष
छायाचित्र उपलब्ध

432 RJY0166672
नाव : दलसाय गवळी उइके
वडिलांचे नाव: गवळी उइके
घर क्रमांक : 74
वय : 70 लिंग : पुरुष
छायाचित्र उपलब्ध

433 RJY0166682
नाव : बिसायबाई दलसाय उइके
पतीचे नाव: दलसाय उइके
घर क्रमांक : 74
वय : 66 लिंग : महिला
छायाचित्र उपलब्ध

434 RJY7373954
नाव : निलम अरुण उईके
पतीचे नाव: अरुण उईके
घर क्रमांक : 74
वय : 35 लिंग : महिला
छायाचित्र उपलब्ध

435 RJY7323009
नाव : संदीप जगन ताडामी
वडिलांचे नाव: जगन ताडामी
घर क्रमांक : 75
वय : 28 लिंग : पुरुष
छायाचित्र उपलब्ध

436 FMW0809012
नाव : नंदाबाई जगन ताळामी
पतीचे नाव: जगन ताळामी
घर क्रमांक : 75
वय : 50 लिंग : महिला
छायाचित्र उपलब्ध

437 RJY0166703
नाव : झाडुराम. गवळी उईके
वडिलांचे नाव: गवळी उईके
घर क्रमांक : 76
वय : 64 लिंग : पुरुष
छायाचित्र उपलब्ध

438 RJY6968002
नाव : लोमेश झाडुराम उईके
वडिलांचे नाव: झाडुराम उईके
घर क्रमांक : 76
वय : 26 लिंग : पुरुष
छायाचित्र उपलब्ध

439 RJY0166711
नाव : मनशिबाई सुखदेव बोगा
पतीचे नाव: सुखदेव बोगा
घर क्रमांक : 77
वय : 89 लिंग : महिला
छायाचित्र उपलब्ध

440 RJY0166729
नाव : दामोधर सुखदेव बोगा
वडिलांचे नाव: सुखदेव बोगा
घर क्रमांक : 77
वय : 56 लिंग : पुरुष
छायाचित्र उपलब्ध

441 FMW1059880
नाव : उमाबाई वासुदेव मानकर
पतीचे नाव: वासुदेव मानकर
घर क्रमांक : 78
वय : 71 लिंग : महिला
छायाचित्र उपलब्ध

442 FMW1059872
नाव : सुरेश वासुदेव मानकर
वडिलांचे नाव: वासुदेव मानकर
घर क्रमांक : 78
वय : 46 लिंग : पुरुष
छायाचित्र उपलब्ध

443 RJY0166751
नाव : खेमराज शिवनाथ आमले
वडिलांचे नाव: शिवनाथ आमले
घर क्रमांक : 80
वय : 52 लिंग : पुरुष
छायाचित्र उपलब्ध

444 RJY1280460
नाव : सिताबाई गणपत नान्हे
पतीचे नाव: गणपत नान्हे
घर क्रमांक : 81
वय : 61 लिंग : महिला
छायाचित्र उपलब्ध

445 RJY6913362
नाव : संदीप गणपत नान्हे
वडिलांचे नाव: गणपत नान्हे
घर क्रमांक : 81
वय : 28 लिंग : पुरुष
छायाचित्र उपलब्ध

446 FMW0808956
नाव : लक्ष्मीबाई मंगलु सहारे
पतीचे नाव: मंगलु सहारे
घर क्रमांक : 82
वय : 83 लिंग : महिला
छायाचित्र उपलब्ध

447 RJY0166771
नाव : कशिनाथ मंगलु सहारे
वडिलांचे नाव: मंगलु सहारे
घर क्रमांक : 83
वय : 59 लिंग : पुरुष
छायाचित्र उपलब्ध

448 RJY0166781
नाव : लिलाबाई काशीनाथ सहारे
पतीचे नाव: काशीनाथ सहारे
घर क्रमांक : 83
वय : 54 लिंग : महिला
छायाचित्र उपलब्ध

449 RJY1280478
नाव : रामा गणू हिळामी
वडिलांचे नाव: गणू हिळामी
घर क्रमांक : 84
वय : 84 लिंग : पुरुष
छायाचित्र उपलब्ध

450 RJY0166791
नाव : सुलकाबाई रामा हिळामी
पतीचे नाव: रामा हिळामी
घर क्रमांक : 84
वय : 74 लिंग : महिला
छायाचित्र उपलब्ध

451 FMW0809509
नाव : अंतकला सखाराम हिळामी
पतीचे नाव: सखाराम हिळामी
घर क्रमांक : 84
वय : 50 लिंग : महिला
छायाचित्र उपलब्ध

452 FMW0809103
नाव : विमल दामोधर बोगा
पतीचे नाव: दामोधर बोगा
घर क्रमांक : 85अ
वय : 48 लिंग : महिला
छायाचित्र उपलब्ध

453 RJY0166844
नाव : शामलाल मन्हेर कुमोटी
वडिलांचे नाव: मन्हेर कुमोटी
घर क्रमांक : 86
वय : 52 लिंग : पुरुष
छायाचित्र उपलब्ध

454 RJY0166850
नाव : इंदीराबाई शामलाल कुमोटी
पतीचे नाव: शामलाल कुमोटी
घर क्रमांक : 86
वय : 50 लिंग : महिला
छायाचित्र उपलब्ध

455 RJY0166810
नाव : कुमारीबाई झाडुराम. उईके
पतीचे नाव: झाडुराम. उईके
घर क्रमांक : 86
वय : 57 लिंग : महिला
छायाचित्र उपलब्ध

456 RJY0823930
नाव : राजु झीटू कचलामी
वडिलांचे नाव: झीटू कचलामी
घर क्रमांक : 87
वय : 43 लिंग : पुरुष
छायाचित्र उपलब्ध

457 RJY7324221
नाव : सुनीता राजू कचलामी कचलामी
पतीचे नाव: राजू कचलामी
घर क्रमांक : 87
वय : 37 लिंग : महिला
छायाचित्र उपलब्ध

458 RJY0166860
नाव : श्रीराम. उरकुडा मडावी
वडिलांचे नाव: उरकुडा मडावी
घर क्रमांक : 88
वय : 59 लिंग : पुरुष
छायाचित्र उपलब्ध

459 FMW0809228
नाव : सजोबाई श्रीराम मडावी
पतीचे नाव: श्रीराम मडावी
घर क्रमांक : 88
वय : 50 लिंग : महिला
छायाचित्र उपलब्ध

460 RJY6969737
नाव : मनेश राजीमसाय सोनवाने
वडिलांचे नाव: राजीमसाय सोनवाने
घर क्रमांक : 88
वय : 30 लिंग : पुरुष
छायाचित्र उपलब्ध

461 RJY0166870
नाव : लक्ष्मन नारायण पारटवार
वडिलांचे नाव: नारायण पारटवार
घर क्रमांक : 89
वय : 79 लिंग : पुरुष
छायाचित्र उपलब्ध

462 RJY7217672
नाव : लताबाई लक्ष्मन पारटवार
पतीचे नाव: लक्ष्मन पारटवार
घर क्रमांक : 89
वय : 68 लिंग : महिला
छायाचित्र उपलब्ध

463 FMW0810416
नाव : राजेश लक्ष्मण पारटवार
वडिलांचे नाव: लक्ष्मण पारटवार
घर क्रमांक : 89
वय : 48 लिंग : पुरुष
छायाचित्र उपलब्ध

464 FMW0808626
नाव : राकेश लक्ष्मणराव पारटवार
वडिलांचे नाव: लक्ष्मणराव पारटवार
घर क्रमांक : 89
वय : 46 लिंग : पुरुष
छायाचित्र उपलब्ध

465 RJY0845784
नाव : ज्योत्सना राजेश पारटवार
पतीचे नाव: राजेश पारटवार
घर क्रमांक : 89
वय : 42 लिंग : महिला
छायाचित्र उपलब्ध

466 RJY0823997
नाव : दिपाली दिलीप ऐलावार
पतीचे नाव: दिलीप ऐलावार
घर क्रमांक : 91
वय : 38 लिंग : महिला
छायाचित्र उपलब्ध

467 FMW0808865
नाव : देवनाथ बधुजी किरसान
वडिलांचे नाव: बधुजी किरसान
घर क्रमांक : 92
वय : 64 लिंग : पुरुष
छायाचित्र उपलब्ध

468 RJY0166901
नाव : देवकाबाई देवनाथ किरसान
पतीचे नाव: देवनाथ किरसान
घर क्रमांक : 92
वय : 59 लिंग : महिला
छायाचित्र उपलब्ध

469 FMW0808618
नाव : चेतांनद देवनाथ किरसान
वडिलांचे नाव: देवनाथ किरसान
घर क्रमांक : 92
वय : 42 लिंग : पुरुष
छायाचित्र उपलब्ध

470 RJY0816512
नाव : वाल्मिक देवनाथ कीरसान
वडिलांचे नाव: देवनाथ कीरसान
घर क्रमांक : 92
वय : 38 लिंग : पुरुष
छायाचित्र उपलब्ध

471 RJY6981153
नाव : सोनाली चेतानंद किरसान
वडिलांचे नाव: चेतानंद किरसान
घर क्रमांक : 92
वय : 32 लिंग : महिला
छायाचित्र उपलब्ध

472 RJY6981096
नाव : कुमारीबाई वाल्मिक किरसान
पतीचे नाव: वाल्मिक किरसान
घर क्रमांक : 92
वय : 29 लिंग : महिला
छायाचित्र उपलब्ध

473 FMW1060185
नाव : वसंता चैतु आंधे
वडिलांचे नाव: चैतु आंधे
घर क्रमांक : 93
वय : 57 लिंग : पुरुष
छायाचित्र उपलब्ध

474 FMW0809350
नाव : वैशाली वसंता आंधे
पतीचे नाव: वसंता आंधे
घर क्रमांक : 93
वय : 48 लिंग : महिला
छायाचित्र उपलब्ध

475 RJY7347099
नाव : खुशाल वसंता आंधे
वडिलांचे नाव: वसंता आंधे
घर क्रमांक : 93
वय : 23 लिंग : पुरुष
छायाचित्र उपलब्ध

476 RJY7302110
नाव : दशोदा शिवदास हारमे
पतीचे नाव: शिवदास हारमे
घर क्रमांक : 95
वय : 35 लिंग : महिला
छायाचित्र उपलब्ध

477 RJY1280486
नाव : सिताराम बुटू कोमरा
वडिलांचे नाव: बुटू कोमरा
घर क्रमांक : 96
वय : 60 लिंग : पुरुष
छायाचित्र उपलब्ध

478 RJY0845826
नाव : समली सिताराम कोमरा
पतीचे नाव: सिताराम कोमरा
घर क्रमांक : 96
वय : 54 लिंग : महिला
छायाचित्र उपलब्ध

479 RJY7137151
नाव : प्रमोद कुमरे
वडिलांचे नाव: सीताराम कुमरे
घर क्रमांक : 96
वय : 28 लिंग : पुरुष
छायाचित्र उपलब्ध

480 RJY7302045
नाव : गायत्री प्रेमलाल कुमरे
पतीचे नाव: प्रेमलाल कुमरे
घर क्रमांक : 96
वय : 37 लिंग : महिला
छायाचित्र उपलब्ध

481 RJY7374002
नाव : प्रेमलाल सिताराम कुमरे
वडिलांचे नाव: सिताराम कुमरे
घर क्रमांक : 96
वय : 36 लिंग : पुरुष
छायाचित्र उपलब्ध

482 RJY7374036
नाव : उर्मिला बलवंत कोराम
पतीचे नाव: बलवंत कोराम
घर क्रमांक : 97
वय : 52 लिंग : महिला
छायाचित्र उपलब्ध

483 FMW0809558
नाव : टेमसींग गैदसींग टेकाम
वडिलांचे नाव: गैदसींग टेकाम
घर क्रमांक : 97
वय : 42 लिंग : पुरुष
छायाचित्र उपलब्ध

484 RJY0166943
नाव : मोतीन गेंदसिंग टेकाम
पतीचे नाव: गेंदसिंग टेकाम
घर क्रमांक : 97
वय : 82 लिंग : महिला
छायाचित्र उपलब्ध

485 RJY0166959
नाव : वैशाली ज्ञानेश्वर चिलमवार
पतीचे नाव: ज्ञानेश्वर चिलमवार
घर क्रमांक : 98
वय : 59 लिंग : महिला
छायाचित्र उपलब्ध

486 FMW1060201
नाव : नलुताई चंदू चीलमवार
वडिलांचे नाव: चंदू चीलमवार
घर क्रमांक : 99
वय : 64 लिंग : महिला
छायाचित्र उपलब्ध

487 RJY0806497
नाव : प्रिती चंद्रशेखर चिमलवार
वडिलांचे नाव: चंद्रशेखर चिमलवार
घर क्रमांक : 99
वय : 43 लिंग : महिला
छायाचित्र उपलब्ध

488 RJY0166979
नाव : सुकाल रावजी मडावी
वडिलांचे नाव: रावजी मडावी
घर क्रमांक : 100
वय : 84 लिंग : पुरुष
छायाचित्र उपलब्ध

489 FMW0809202
नाव : सताईबाई सुकालु मडावी
पतीचे नाव: सुकालु मडावी
घर क्रमांक : 100
वय : 79 लिंग : महिला
छायाचित्र उपलब्ध

490 RJY0800862
नाव : जिजा हेमराज खुणे
वडिलांचे नाव: हेमराज खुणे
घर क्रमांक : 102
वय : 57 लिंग : महिला
छायाचित्र उपलब्ध

491 FMW1060029
नाव : समीर शकील शेख
वडिलांचे नाव: शकील शेख
घर क्रमांक : 102
वय : 43 लिंग : पुरुष
छायाचित्र उपलब्ध

492 RJY0166989
नाव : शकील हबीब शेख
वडिलांचे नाव: हबीब शेख
घर क्रमांक : 102
वय : 62 लिंग : पुरुष
छायाचित्र उपलब्ध

493 RJY7217680
नाव : नथ्थुराम. विश्वनाथ आमले
वडिलांचे नाव: विश्वनाथ आमले
घर क्रमांक : 103
वय : 69 लिंग : पुरुष
छायाचित्र उपलब्ध

494 RJY6004956
नाव : महेश नत्थुराम आमले
वडिलांचे नाव: नत्थुराम आमले
घर क्रमांक : 103
वय : 35 लिंग : पुरुष
छायाचित्र उपलब्ध

495 RJY0167034
नाव : नंदाबाई आनंदराव आमले
पतीचे नाव: आनंदराव आमले
घर क्रमांक : 104
वय : 64 लिंग : महिला
छायाचित्र उपलब्ध

496 RJY0823898
नाव : संजय आनंदराव आमले
वडिलांचे नाव: आनंदराव आमले
घर क्रमांक : 104
वय : 43 लिंग : पुरुष
छायाचित्र उपलब्ध

497 RJY7375736
नाव : गीता महेश आमले
पतीचे नाव: महेश आमले
घर क्रमांक : 104
वय : 28 लिंग : महिला
छायाचित्र उपलब्ध

498 RJY7302029
नाव : सुनीता जयप्रकाश आमले
पतीचे नाव: जयप्रकाश आमले
घर क्रमांक : 105
वय : 38 लिंग : महिला
छायाचित्र उपलब्ध

499 RJY0845818
नाव : लीला शंकर वारई
पतीचे नाव: शंकर वारई
घर क्रमांक : 106
वय : 42 लिंग : महिला
छायाचित्र उपलब्ध

500 FMW0808741
नाव : गेंदलाल गायगूवाल
वडिलांचे नाव: हिमलाल गायकवाड
घर क्रमांक : 106अ
वय : 54 लिंग : पुरुष
छायाचित्र उपलब्ध

501 RJY6706725
नाव : मिना मोहन बारई
पतीचे नाव: मोहन वारई
घर क्रमांक : 107
वय : 35 लिंग : महिला
छायाचित्र उपलब्ध

502 FMW0809517
नाव : लक्ष्मी लव्हासी वारई
पतीचे नाव: लव्हाजी वारई
घर क्रमांक : 107
वय : 62 लिंग : महिला
छायाचित्र उपलब्ध

503 FMW0810374
नाव : मोहन लव्हाजी वारई
वडिलांचे नाव: लव्हाजी वारई
घर क्रमांक : 107
वय : 42 लिंग : पुरुष
छायाचित्र उपलब्ध

504 RJY0845842
नाव : वैजतीमाला अशोक कंराडे
पतीचे नाव: अशोक कंराडे
घर क्रमांक : 107a
वय : 55 लिंग : महिला
छायाचित्र उपलब्ध

505 FMW0810044
नाव : मिना रामरतन सर्पा
पतीचे नाव: रामरतन सर्पा
घर क्रमांक : 108-अ
वय : 60 लिंग : महिला
छायाचित्र उपलब्ध

506 FMW0808915
नाव : अजय दाभाजी घुग्घुसकर
वडिलांचे नाव: दाभाजी घुग्घुसकर
घर क्रमांक : 109
वय : 43 लिंग : पुरुष
छायाचित्र उपलब्ध

507 RJY0167098
नाव : सायत्राबाई दामाजी घुगुसकर
पतीचे नाव: दामाजी घुगुसकर
घर क्रमांक : 109
वय : 84 लिंग : महिला
छायाचित्र उपलब्ध

508 RJY0167109
नाव : विजय दामाजी घुगुसकर
वडिलांचे नाव: दामाजी घुगुसकर
घर क्रमांक : 109
वय : 59 लिंग : पुरुष
छायाचित्र उपलब्ध

509 RJY0167117
नाव : वनिता विजय घुगुसकर
पतीचे नाव: विजय घुगुसकर
घर क्रमांक : 109
वय : 51 लिंग : महिला
छायाचित्र उपलब्ध

510 RJY6891659
नाव : शकुंतला अजय घुगुसकर
पतीचे नाव: अजय घुगुसकर
घर क्रमांक : 109
वय : 37 लिंग : महिला
छायाचित्र उपलब्ध

511 RJY0167133
नाव : सिताबाई रामभाउ घुगुसकर
पतीचे नाव: रामभाउ घुगुसकर
घर क्रमांक : 111
वय : 84 लिंग : महिला
छायाचित्र उपलब्ध

512 RJY6706741
नाव : सुधा भागिरथ मेश्राम
पतीचे नाव: भागिरथ मेश्राम
घर क्रमांक : 112
वय : 57 लिंग : महिला
छायाचित्र उपलब्ध

513 RJY0823922
नाव : लोमेश दशरथ मेश्राम
वडिलांचे नाव: दशरथ मेश्राम
घर क्रमांक : 112
वय : 40 लिंग : पुरुष
छायाचित्र उपलब्ध

514 RJY0823906
नाव : योगेश दशरथ मेश्राम
वडिलांचे नाव: दशरथ मेश्राम
घर क्रमांक : 112
वय : 38 लिंग : पुरुष
छायाचित्र उपलब्ध

515 RJY6331995
नाव : निलेश भगीरथ मेश्राम
वडिलांचे नाव: भगीरथ मेश्राम
घर क्रमांक : 112
वय : 37 लिंग : पुरुष
छायाचित्र उपलब्ध

516 RJY1524537
नाव : उमंग भागीरथ मेश्राम
वडिलांचे नाव: भागीरथ मेश्राम
घर क्रमांक : 112
वय : 35 लिंग : पुरुष
छायाचित्र उपलब्ध

517 RJY7324205
नाव : सावित्री योगेश मेश्राम मेश्राम
पतीचे नाव: योगेश मेश्राम
घर क्रमांक : 112
वय : 29 लिंग : महिला
छायाचित्र उपलब्ध

518 RJY7324197
नाव : काजल निलेश मेश्राम मेश्राम
पतीचे नाव: निलेश मेश्राम
घर क्रमांक : 112
वय : 27 लिंग : महिला
छायाचित्र उपलब्ध

519 RJY0845354
नाव : दशरथ मनिराम मेश्राम
वडिलांचे नाव: मनिराम मेश्राम
घर क्रमांक : 112
वय : 69 लिंग : पुरुष
छायाचित्र उपलब्ध

520 RJY0845370
नाव : प्रमोद मुर्लीधर कारोटे
वडिलांचे नाव: मुर्लीधर कारोटे
घर क्रमांक : 113
वय : 38 लिंग : पुरुष
छायाचित्र उपलब्ध

521 RJY7324270
नाव : रिमा प्रमोद कोरोटे कोरोटे
पतीचे नाव: प्रमोद कोरोटे
घर क्रमांक : 113
वय : 32 लिंग : महिला
छायाचित्र उपलब्ध

522 RJY0167167
नाव : जयदेव हगरु मानकर
वडिलांचे नाव: हगरु मानकर
घर क्रमांक : 113
वय : 64 लिंग : पुरुष
छायाचित्र उपलब्ध

523 RJY3515913
नाव : विजया जयदेव मानकर
पतीचे नाव: जयदेव मानकर
घर क्रमांक : 113
वय : 59 लिंग : महिला
छायाचित्र उपलब्ध

524 RJY0845388
नाव : कविता केशव मानकर
पतीचे नाव: केशव मानकर
घर क्रमांक : 113
वय : 52 लिंग : महिला
छायाचित्र उपलब्ध

525 RJY0810366
नाव : विदया हेमंत मानकर
पतीचे नाव: हेमंत मानकर
घर क्रमांक : 113
वय : 41 लिंग : महिला
छायाचित्र उपलब्ध

526 RJY6913420
नाव : अरविंदा सिद्धार्थ ढवळे
पतीचे नाव: सिद्धार्थ ढवळे
घर क्रमांक : 114
वय : 49 लिंग : महिला
छायाचित्र उपलब्ध

527 FMW0809483
नाव : विमल दुलीचंद सहारे
पतीचे नाव: दुलीचंद सहारे
घर क्रमांक : 114
वय : 59 लिंग : महिला
छायाचित्र उपलब्ध

528 RJY0167177
नाव : श्रीराम. रघुनाथ नागरे
वडिलांचे नाव: रघुनाथ नागरे
घर क्रमांक : 115
वय : 64 लिंग : पुरुष
छायाचित्र उपलब्ध

529 RJY0167187
नाव : छाया श्रीराम. नागरे
पतीचे नाव: श्रीराम. नागरे
घर क्रमांक : 115
वय : 52 लिंग : महिला
छायाचित्र उपलब्ध

530 FMW0810085
नाव : रामभाउ रघुनाथ नागरे
वडिलांचे नाव: रघुनाथ नागरे
घर क्रमांक : 115अ
वय : 56 लिंग : पुरुष
छायाचित्र उपलब्ध

531 FMW0185041
नाव : बापुजी महादेव उईके
वडिलांचे नाव: महादेव उईके
घर क्रमांक : 115d
वय : 56 लिंग : पुरुष
छायाचित्र उपलब्ध

532 FMW0809434
नाव : उषा बापुजी उईके
पतीचे नाव: बापुजी उईके
घर क्रमांक : 115ड
वय : 52 लिंग : महिला
छायाचित्र उपलब्ध

533 FMW0809277
नाव : चिंतामन शिवराम. वारई
वडिलांचे नाव: शिवराम. वारई
घर क्रमांक : 116
वय : 64 लिंग : पुरुष
छायाचित्र उपलब्ध

534 FMW0809707
नाव : देवकाबाई चितांमन वारई
पतीचे नाव: चिंतामन वारई
घर क्रमांक : 116
वय : 54 लिंग : महिला
छायाचित्र उपलब्ध

535 RJY6891493
नाव : लंकेश चिंतामन वारई
वडिलांचे नाव: चिंतामन वारई
घर क्रमांक : 116
वय : 29 लिंग : पुरुष
छायाचित्र उपलब्ध

536 RJY0167232
नाव : राजाराम. महादेव उईके
वडिलांचे नाव: महादेव उईके
घर क्रमांक : 117
वय : 54 लिंग : पुरुष
छायाचित्र उपलब्ध

537 RJY0167256
नाव : आमाई कवडु कोरेटे
पतीचे नाव: कवडु कोरेटे
घर क्रमांक : 118
वय : 70 लिंग : महिला
छायाचित्र उपलब्ध

538 FMW0809889
नाव : कृष्णा कवलूजी कोरोटे
वडिलांचे नाव: कवडु कोरेटे
घर क्रमांक : 118
वय : 46 लिंग : पुरुष
छायाचित्र उपलब्ध

539 RJY0167240
नाव : कवडुजी ढेकलु कोरेटी
वडिलांचे नाव: ढेकलु कोरेटी
घर क्रमांक : 118
वय : 84 लिंग : पुरुष
छायाचित्र उपलब्ध

540 RJY0811315
नाव : नलिनी निलकंठ कोरोटे
पतीचे नाव: निलकंठ कोरोटे
घर क्रमांक : 118
वय : 45 लिंग : महिला
छायाचित्र उपलब्ध

541 RJY0811422
नाव : टिकराम कवडूजी कोरोते
वडिलांचे नाव: कवदुजी कोरोटे
घर क्रमांक : 118
वय : 45 लिंग : पुरुष
छायाचित्र उपलब्ध

542 RJY0811323
नाव : रजणी क्रिष्णा कोरोटे
पतीचे नाव: क्रिष्णा कोरोटे
घर क्रमांक : 118
वय : 38 लिंग : महिला
छायाचित्र उपलब्ध

543 RJY0167286
नाव : मुरलीधर वकटु कोरेटे
वडिलांचे नाव: वकटु कोरेटे
घर क्रमांक : 119
वय : 64 लिंग : पुरुष
छायाचित्र उपलब्ध

544 RJY0167296
नाव : मालताबाई मुलीर्धर कोरेटे
पतीचे नाव: मुलीर्धर कोरेटे
घर क्रमांक : 119
वय : 59 लिंग : महिला
छायाचित्र उपलब्ध

545 FMW0809020
नाव : जास्वंदा गजानन कोरेटे
पतीचे नाव: गजानन कोरेटे
घर क्रमांक : 119
वय : 49 लिंग : महिला
छायाचित्र उपलब्ध

546 FMW0810317
नाव : सुनिल मुकुंदा कोरटे
वडिलांचे नाव: मुकुंदा कोरटे
घर क्रमांक : 119अ
वय : 48 लिंग : पुरुष
छायाचित्र उपलब्ध

547 RJY0167331
नाव : लिलाबाई अडकु मानकर
पतीचे नाव: अडकु मानकर
घर क्रमांक : 120
वय : 79 लिंग : महिला
छायाचित्र उपलब्ध

548 FMW0809954
नाव : देवीदास. अडकु मानकर
वडिलांचे नाव: अडकु मानकर
घर क्रमांक : 120
वय : 52 लिंग : पुरुष
छायाचित्र उपलब्ध

549 FMW0809962
नाव : डेवीका देविदास मानकर
पतीचे नाव: देविदास मानकर
घर क्रमांक : 120
वय : 43 लिंग : महिला
छायाचित्र उपलब्ध

550 RJY0167355
नाव : हिराबाई हरीराम. वाळदे
पतीचे नाव: हरीराम. वाळदे
घर क्रमांक : 121
वय : 64 लिंग : महिला
छायाचित्र उपलब्ध

551 RJY0167365
नाव : नरेंद्र वकटु वाळदे
वडिलांचे नाव: वकटु वाळदे
घर क्रमांक : 121
वय : 58 लिंग : पुरुष
छायाचित्र उपलब्ध

552 FMW0809376
नाव : नलिनी नरेंद्र वाळदे
पतीचे नाव: नरेंद्र वाळदे
घर क्रमांक : 121
वय : 50 लिंग : महिला
छायाचित्र उपलब्ध

553 RJY7324213
नाव : ममता नरेंद्र वाळदे वाळदे
वडिलांचे नाव: नरेंद्र वाळदे
घर क्रमांक : 121
वय : 26 लिंग : महिला
छायाचित्र उपलब्ध

554 RJY0167385
नाव : मंजुळा मोहन राऊत
पतीचे नाव: मोहन राऊत
घर क्रमांक : 122
वय : 55 लिंग : महिला
छायाचित्र उपलब्ध

555 FMW0809947
नाव : कांता किसन राऊत
पतीचे नाव: किसन राऊत
घर क्रमांक : 122
वय : 54 लिंग : महिला
छायाचित्र उपलब्ध

556 RJY6891477
नाव : भूमिता मोहन राऊत
वडिलांचे नाव: मोहन राऊत
घर क्रमांक : 122
वय : 28 लिंग : महिला
छायाचित्र उपलब्ध

557 RJY7323017
नाव : प्रविण मोहन राऊत
वडिलांचे नाव: मोहन राऊत
घर क्रमांक : 122
वय : 24 लिंग : पुरुष
छायाचित्र उपलब्ध

558 FMW0810424
नाव : मारोती सुकरु आंधे
वडिलांचे नाव: सुकरु आंधे
घर क्रमांक : 123
वय : 45 लिंग : पुरुष
छायाचित्र उपलब्ध

559 RJY0167422
नाव : कौसल्याबाई शिवचंद आंधे
पतीचे नाव: शिवचंद आंधे
घर क्रमांक : 124
वय : 64 लिंग : महिला
छायाचित्र उपलब्ध

560 RJY6969851
नाव : शोभा संदिप आंधे
पतीचे नाव: संदिप आंधे
घर क्रमांक : 124
वय : 34 लिंग : महिला
छायाचित्र उपलब्ध

561 RJY7217706
नाव : श्रावण चैतु आंधे
वडिलांचे नाव: चैतु आंधे
घर क्रमांक : 125
वय : 79 लिंग : पुरुष
छायाचित्र उपलब्ध

562 RJY0167484
नाव : विमलबाई हिरामन आंधे
पतीचे नाव: हिरामन आंधे
घर क्रमांक : 125
वय : 69 लिंग : महिला
छायाचित्र उपलब्ध

563 RJY0167494
नाव : राजाराम. चैतु आंधे
वडिलांचे नाव: चैतु आंधे
घर क्रमांक : 125
वय : 64 लिंग : पुरुष
छायाचित्र उपलब्ध

564 RJY0167505
नाव : रंजनाबाई राजाराम. आंधे
पतीचे नाव: राजाराम. आंधे
घर क्रमांक : 125
वय : 59 लिंग : महिला
छायाचित्र उपलब्ध

565 FMW0809319
नाव : जागेश्वर श्रावण आंधे
वडिलांचे नाव: श्रावण आंधे
घर क्रमांक : 125
वय : 48 लिंग : पुरुष
छायाचित्र उपलब्ध

566 FMW0808923
नाव : रामेश्वर श्रावण आंधे
वडिलांचे नाव: श्रावण आंधे
घर क्रमांक : 125
वय : 43 लिंग : पुरुष
छायाचित्र उपलब्ध

567 RJY0817239
नाव : लक्ष्मण श्रावण आंधे
वडिलांचे नाव: श्रावण आंधे
घर क्रमांक : 125
वय : 42 लिंग : पुरुष
छायाचित्र उपलब्ध

568 RJY1280494
नाव : रोशनी रामेश्वर आंधे
पतीचे नाव: रामेश्वर आंधे
घर क्रमांक : 125
वय : 41 लिंग : महिला
छायाचित्र उपलब्ध

569 RJY0817247
नाव : जयश्री जागेश्वर आंधे
पतीचे नाव: जागेश्वर आंधे
घर क्रमांक : 125
वय : 39 लिंग : महिला
छायाचित्र उपलब्ध

570 RJY0817254
नाव : अरविंदा हिरामन आंधे
वडिलांचे नाव: हिरामन आंधे
घर क्रमांक : 125
वय : 37 लिंग : महिला
छायाचित्र उपलब्ध

571 RJY6969810
नाव : उर्मिला निलाराम आंधे
पतीचे नाव: निलाराम आंधे
घर क्रमांक : 125
वय : 33 लिंग : महिला
छायाचित्र उपलब्ध

572 RJY7302003
नाव : प्रमिला लक्ष्मण आंधे
पतीचे नाव: लक्ष्मण आंधे
घर क्रमांक : 125
वय : 31 लिंग : महिला
छायाचित्र उपलब्ध

573 FMW0185363
नाव : सुलोचना दामोधर वाळदे
पतीचे नाव: दामोधर वाळदे
घर क्रमांक : 125
वय : 77 लिंग : महिला
छायाचित्र उपलब्ध

574 RJY0167539
नाव : हेमंत अंताराम. कोरोटे
वडिलांचे नाव: अंताराम. कोरोटे
घर क्रमांक : 126
वय : 53 लिंग : पुरुष
छायाचित्र उपलब्ध

575 FMW0809384
नाव : हेमलता हेमंत कोरोटे
पतीचे नाव: हेमंत कोरोटे
घर क्रमांक : 126
वय : 49 लिंग : महिला
छायाचित्र उपलब्ध

576 FMW1060011
नाव : जयदेव अर्जुन कोरेटी
वडिलांचे नाव: अर्जुन कोरेटी
घर क्रमांक : 127
वय : 74 लिंग : पुरुष
छायाचित्र उपलब्ध

577 RJY0167547
नाव : जिजाबाई जयदेव कोरेटी
पतीचे नाव: जयदेव कोरेटी
घर क्रमांक : 127
वय : 69 लिंग : महिला
छायाचित्र उपलब्ध

578 RJY6706758
नाव : सरिता मोरेश्वर कोरेटी
पतीचे नाव: मोरेश्वर कोरेटी
घर क्रमांक : 127
वय : 38 लिंग : महिला
छायाचित्र उपलब्ध

579 FMW0809343
नाव : मोरेश्वर जयदेव कोरोटे
वडिलांचे नाव: जयदेव कोरोटे
घर क्रमांक : 127
वय : 44 लिंग : पुरुष
छायाचित्र उपलब्ध

580 FMW0810309
नाव : दिपक जयदेव कोरोटे
वडिलांचे नाव: जयदेव कोरोटे
घर क्रमांक : 127
वय : 40 लिंग : पुरुष
छायाचित्र उपलब्ध

581 RJY6889646
नाव : प्रीति दीपक कोरोटे
पतीचे नाव: दीपक कोरोटे
घर क्रमांक : 127
वय : 35 लिंग : महिला
छायाचित्र उपलब्ध

582 RJY0167573
नाव : लीलाबाई अशोक राउत
पतीचे नाव: अशोक राउत
घर क्रमांक : 128
वय : 64 लिंग : महिला
छायाचित्र उपलब्ध

583 RJY0167593
नाव : जासंवदा रामजी राउत
पतीचे नाव: रामजी राउत
घर क्रमांक : 128
वय : 57 लिंग : महिला
छायाचित्र उपलब्ध

584 RJY0167583
नाव : मंगल रामजी राउत
वडिलांचे नाव: रामजी राउत
घर क्रमांक : 128
वय : 54 लिंग : पुरुष
छायाचित्र उपलब्ध

585 RJY0824003
नाव : मालता मंगलदास राऊत
पतीचे नाव: मंगलदास राऊत
घर क्रमांक : 128
वय : 45 लिंग : महिला
छायाचित्र उपलब्ध

586 RJY1578871
नाव : नामदेव काशीनाथ आंधे
वडिलांचे नाव: काशीनाथ आंधे
घर क्रमांक : 129
वय : 69 लिंग : पुरुष
छायाचित्र उपलब्ध

587 RJY0167612
नाव : नलिनी नामदेव आंधे
पतीचे नाव: नामदेव आंधे
घर क्रमांक : 129
वय : 62 लिंग : महिला
छायाचित्र उपलब्ध

588 RJY6969794
नाव : शिला सचिन गददेवार
पतीचे नाव: सचिन गददेवार
घर क्रमांक : 130
वय : 36 लिंग : महिला
छायाचित्र उपलब्ध

589 RJY0167620
नाव : मनोहर मोडकु गद्येवार
वडिलांचे नाव: मोडकु गद्येवार
घर क्रमांक : 130
वय : 67 लिंग : पुरुष
छायाचित्र उपलब्ध

590 RJY0167638
नाव : मालती मनोहर गद्येवार
पतीचे नाव: मनोहर गद्येवार
घर क्रमांक : 130
वय : 64 लिंग : महिला
छायाचित्र उपलब्ध

591 FMW0809848
नाव : सरिता दामोधर आमले
पतीचे नाव: दामोधर आमले
घर क्रमांक : 131
वय : 54 लिंग : महिला
छायाचित्र उपलब्ध

592 FMW0808766
नाव : सुधीर नारायणराव गद्देवार
वडिलांचे नाव: नारायणराव गद्देवार
घर क्रमांक : 131
वय : 47 लिंग : पुरुष
छायाचित्र उपलब्ध

593 RJY0167652
नाव : मंजुळाबाई नारायण गद्येवार
पतीचे नाव: नारायण गद्येवार
घर क्रमांक : 131
वय : 79 लिंग : महिला
छायाचित्र उपलब्ध

594 RJY0845396
नाव : सुरेश नारायण गद्येवार
पतीचे नाव: नारायण गद्येवार
घर क्रमांक : 131
वय : 49 लिंग : महिला
छायाचित्र उपलब्ध

595 RJY0845800
नाव : फुलाबाई रायपाल सर्पा
पतीचे नाव: रायपाल सर्पा
घर क्रमांक : 132
वय : 68 लिंग : महिला
छायाचित्र उपलब्ध

596 RJY0167672
नाव : रसिकाबाई अंताराम. टालटे
पतीचे नाव: अंताराम. टालटे
घर क्रमांक : 134
वय : 57 लिंग : महिला
छायाचित्र उपलब्ध

597 RJY7373988
नाव : ललिता राजू टालटे
पतीचे नाव: राजु टालटे
घर क्रमांक : 134
वय : 37 लिंग : महिला
छायाचित्र उपलब्ध

598 RJY0167692
नाव : झोलुराम. बिसव्हा बकचुरिया
वडिलांचे नाव: बिसव्हा बकचुरिया
घर क्रमांक : 135
वय : 47 लिंग : पुरुष
छायाचित्र उपलब्ध

599 RJY0805325
नाव : पुनम झोलूराम बकचोरीया
पतीचे नाव: झोलूराम बकचोरीया
घर क्रमांक : 135
वय : 47 लिंग : महिला
छायाचित्र उपलब्ध

600 RJY0167703
नाव : एकनाथ विठ्ठल आमले
वडिलांचे नाव: विठ्ठल आमले
घर क्रमांक : 136
वय : 64 लिंग : पुरुष
छायाचित्र उपलब्ध

601 RJY0167711
नाव : यशवदा एकनाथ आमले
पतीचे नाव: एकनाथ आमले
घर क्रमांक : 136
वय : 60 लिंग : महिला
छायाचित्र उपलब्ध

602 RJY0167729
नाव : रोहित थानसिंग मीरी
वडिलांचे नाव: थानसिंग मीरी
घर क्रमांक : 138
वय : 59 लिंग : पुरुष
छायाचित्र उपलब्ध

603 RJY1280502
नाव : उर्मिला रोहीत मीरी
पतीचे नाव: रोहिते मीरी
घर क्रमांक : 138
वय : 54 लिंग : महिला
छायाचित्र उपलब्ध

604 RJY0806331
नाव : सोबित थानसिंग मिरी
वडिलांचे नाव: थानसिंग मिरी
घर क्रमांक : 138
वय : 48 लिंग : पुरुष
छायाचित्र उपलब्ध

605 RJY0806323
नाव : लताबाई सोबित मिरी
पतीचे नाव: सोबित मिरी
घर क्रमांक : 138
वय : 46 लिंग : महिला
छायाचित्र उपलब्ध

606 RJY6889729
नाव : माणिक रोहित मिरी
वडिलांचे नाव: रोहित मिरी
घर क्रमांक : 138
वय : 26 लिंग : पुरुष
छायाचित्र उपलब्ध

607 RJY0167737
नाव : जोहारी इमुकलाल भैंसा
वडिलांचे नाव: झुमुकलाल भैंसा
घर क्रमांक : 139
वय : 64 लिंग : पुरुष
छायाचित्र उपलब्ध

608 RJY0167745
नाव : देवलाबाई जोहारी भैंसा
पतीचे नाव: जोहारी भैंसा
घर क्रमांक : 139
वय : 62 लिंग : महिला
छायाचित्र उपलब्ध

609 RJY0167771
नाव : गवतरीन दव्वा सर्पा
पतीचे नाव: दव्वा सर्पा
घर क्रमांक : 140
वय : 91 लिंग : महिला
छायाचित्र उपलब्ध

610 RJY0167751
नाव : रामदास. दव्वा सर्पा
वडिलांचे नाव: दव्वा सर्पा
घर क्रमांक : 140
वय : 63 लिंग : पुरुष
छायाचित्र उपलब्ध

611 RJY0167761
नाव : मंगला रामदास. सर्पा
पतीचे नाव: रामदास. सर्पा
घर क्रमांक : 140
वय : 60 लिंग : महिला
छायाचित्र उपलब्ध

612 RJY0167781
नाव : दुर्गा विठ्ठल गुज्जेवार
पतीचे नाव: विठ्ठल गुंजेवार
घर क्रमांक : 141
वय : 75 लिंग : महिला
छायाचित्र उपलब्ध

613 RJY0167791
नाव : दिलीप विठ्ठल गुज्जेवार
वडिलांचे नाव: विठ्ठल गुज्जेवार
घर क्रमांक : 141
वय : 54 लिंग : पुरुष
छायाचित्र उपलब्ध

614 RJY0823963
नाव : रंजना राजु गुज्जेवार
पतीचे नाव: राजु गुज्जेवार
घर क्रमांक : 141
वय : 47 लिंग : महिला
छायाचित्र उपलब्ध

615 FMW0809970
नाव : यामीनी दिलीप गुज्जेवार
पतीचे नाव: दिलीप गुज्जेवार
घर क्रमांक : 141
वय : 46 लिंग : महिला
छायाचित्र उपलब्ध

616 RJY7302037
नाव : शंतनु राजू गुज्जेवार
वडिलांचे नाव: राजू गुज्जेवार
घर क्रमांक : 141
वय : 26 लिंग : पुरुष
छायाचित्र उपलब्ध

617 RJY7302052
नाव : खुशाल दिलीप गुज्जेवार
वडिलांचे नाव: दिलीप गुज्जेवार
घर क्रमांक : 141
वय : 24 लिंग : पुरुष
छायाचित्र उपलब्ध

618 RJY0167810
नाव : छायादेवी बसुराज बन्सोड
पतीचे नाव: बसुराज बन्सोड
घर क्रमांक : 142
वय : 64 लिंग : महिला
छायाचित्र उपलब्ध

619 RJY6706766
नाव : सुनिल बसुराज बन्सोड
वडिलांचे नाव: बसुराज बन्सोड
घर क्रमांक : 142
वय : 35 लिंग : पुरुष
छायाचित्र उपलब्ध

620 RJY7374010
नाव : जया सुनिल बन्सोड
पतीचे नाव: सुनिल बन्सोड
घर क्रमांक : 142
वय : 27 लिंग : महिला
छायाचित्र उपलब्ध

621 RJY0167828
नाव : सुखराम. सुखलाल राऊत
वडिलांचे नाव: सुखलाल राऊत
घर क्रमांक : 143
वय : 79 लिंग : पुरुष
छायाचित्र उपलब्ध

622 RJY0167836
नाव : सोनीयाबाई सुखराम. राऊत
पतीचे नाव: सुखराम. राऊत
घर क्रमांक : 143
वय : 74 लिंग : महिला
छायाचित्र उपलब्ध

623 FMW0809152
नाव : रमेश सुकराम राऊत
वडिलांचे नाव: सुकराम राऊत
घर क्रमांक : 143
वय : 48 लिंग : पुरुष
छायाचित्र उपलब्ध

624 RJY0167844
नाव : दुकालुराम. सुखराम. राऊत
वडिलांचे नाव: सुखराम. राऊत
घर क्रमांक : 144
वय : 57 लिंग : पुरुष
छायाचित्र उपलब्ध

625 RJY0167850
नाव : भगवंती दुकालुराम राऊत
पतीचे नाव: दुकालुराम राऊत
घर क्रमांक : 144
वय : 52 लिंग : महिला
छायाचित्र उपलब्ध

626 RJY7302169
नाव : केसरी जितेंद्र राऊत
पतीचे नाव: जितेंद्र राऊत
घर क्रमांक : 144
वय : 31 लिंग : महिला
छायाचित्र उपलब्ध

627 RJY0167890
नाव : पावर्ती सितकुरा वाळदे
पतीचे नाव: सितकुरा वाळदे
घर क्रमांक : 146
वय : 57 लिंग : महिला
छायाचित्र उपलब्ध

628 RJY0167919
नाव : देवकाबाई चिरकुटा वाळदे
पतीचे नाव: चिरकुटा वाळदे
घर क्रमांक : 147
वय : 80 लिंग : महिला
छायाचित्र उपलब्ध

629 RJY0167927
नाव : घनश्याम. चिरकुटा वाळदे
वडिलांचे नाव: चिरकुटा वाळदे
घर क्रमांक : 147
वय : 60 लिंग : पुरुष
छायाचित्र उपलब्ध

630 RJY0167935
नाव : वच्छला घनश्याम. वाळदे
पतीचे नाव: घनश्याम. वाळदे
घर क्रमांक : 147
वय : 56 लिंग : महिला
छायाचित्र उपलब्ध

631 RJY7137169
नाव : गणेश वाळदे
वडिलांचे नाव: यादव वाळदे
घर क्रमांक : 147
वय : 29 लिंग : पुरुष
छायाचित्र उपलब्ध

632 RJY7137177
नाव : रोहित वाळदे
वडिलांचे नाव: यादव वाळदे
घर क्रमांक : 147
वय : 28 लिंग : पुरुष
छायाचित्र उपलब्ध

633 RJY0167979
नाव : शालीनी शालीकराम. आंधे
पतीचे नाव: शालीकराम. आंधे
घर क्रमांक : 148
वय : 54 लिंग : महिला
छायाचित्र उपलब्ध

634 RJY0800631
नाव : हेमप्रकाश शालीकराम आंधे
वडिलांचे नाव: शालीकराम आंधे
घर क्रमांक : 148
वय : 38 लिंग : पुरुष
छायाचित्र उपलब्ध

635 RJY0167989
नाव : यशवंत रामजी वाळदे
वडिलांचे नाव: रामजी वाळदे
घर क्रमांक : 149
वय : 65 लिंग : पुरुष
छायाचित्र उपलब्ध

636 RJY0167999
नाव : येश्वदा यशवंत वाळदे
पतीचे नाव: यशवंत वाळदे
घर क्रमांक : 149
वय : 60 लिंग : महिला
छायाचित्र उपलब्ध

637 RJY7324288
नाव : शिल्पा जितेंद्र वाळदे वाळदे
वडिलांचे नाव: जितेंद्र वाळदे
घर क्रमांक : 149
वय : 29 लिंग : महिला
छायाचित्र उपलब्ध

638 RJY7217722
नाव : व्यंकट बळीराम. वाळदे
वडिलांचे नाव: बळीराम. वाळदे
घर क्रमांक : 150
वय : 64 लिंग : पुरुष
छायाचित्र उपलब्ध

639 RJY0168034
नाव : मैनाबाई मुकुंदा वाळदे
पतीचे नाव: मुकुंदा वाळदे
घर क्रमांक : 151
वय : 69 लिंग : महिला
छायाचित्र उपलब्ध

640 FMW0810135
नाव : पुष्पा परसराम वालदे
पतीचे नाव: परसराम वालदे
घर क्रमांक : 152
वय : 43 लिंग : महिला
छायाचित्र उपलब्ध

641 RJY0167513
नाव : परसराम दामोधर वाळदे
वडिलांचे नाव: दामोधर वाळदे
घर क्रमांक : 152
वय : 54 लिंग : पुरुष
छायाचित्र उपलब्ध

642 FMW0809632
नाव : मनोज रामाजी वालदे
वडिलांचे नाव: रामाजी वालदे
घर क्रमांक : 153
वय : 56 लिंग : पुरुष
छायाचित्र उपलब्ध

643 RJY0800896
नाव : प्रभाकर लक्ष्मण वाळदे
वडिलांचे नाव: लक्ष्मण महारू वाळदे
घर क्रमांक : 153
वय : 43 लिंग : पुरुष
छायाचित्र उपलब्ध

644 FMW0810069
नाव : मनिषा मनोज वाळदे
पतीचे नाव: मनोज वाळदे
घर क्रमांक : 153
वय : 53 लिंग : महिला
छायाचित्र उपलब्ध

645 FMW0809095
नाव : भाऊराव रामाजी वाळदे
वडिलांचे नाव: रामाजी वाळदे
घर क्रमांक : 153
वय : 50 लिंग : पुरुष
छायाचित्र उपलब्ध

646 RJY0802314
नाव : दिलीप लक्ष्मण वाळदे
वडिलांचे नाव: लक्ष्मण वाळदे
घर क्रमांक : 154
वय : 49 लिंग : पुरुष
छायाचित्र उपलब्ध

647 RJY6913370
नाव : देवका दिलीप वालदे
पतीचे नाव: दिलीप वालदे
घर क्रमांक : 154
वय : 47 लिंग : महिला
छायाचित्र उपलब्ध

648 RJY3515921
नाव : वनिता व्यंकट वाळदे
पतीचे नाव: व्यंकट वाळदे
घर क्रमांक : 171
वय : 60 लिंग : महिला
छायाचित्र उपलब्ध

649 RJY7373970
नाव : पपीता हितेश वाळदे
पतीचे नाव: हितेश वाळदे
घर क्रमांक : 171
वय : 33 लिंग : महिला
छायाचित्र उपलब्ध

650 RJY6893341
नाव : मनेष बळीराम कोरोडे
वडिलांचे नाव: बळीराम कोरोडे
घर क्रमांक : 198
वय : 27 लिंग : पुरुष
छायाचित्र उपलब्ध

651 FMW0809756
नाव : दशरथ हिरासिंग घुगवा
वडिलांचे नाव: हिरासिंग घुगवा
घर क्रमांक : 227
वय : 54 लिंग : पुरुष
छायाचित्र उपलब्ध

652 FMW0809533
नाव : वनीता दशरथ घुगवा
पतीचे नाव: दशरथ घुगवा
घर क्रमांक : 227
वय : 49 लिंग : महिला
छायाचित्र उपलब्ध

653 FMW0809525
नाव : गुलोबाई मु-हा घुगवा
पतीचे नाव: मु-हा घुगवा
घर क्रमांक : 228
वय : 59 लिंग : महिला
छायाचित्र उपलब्ध

654 RJY7347107
नाव : अंकुश हेमराज कोरोटे
वडिलांचे नाव: हेमराज कोरोटे
घर क्रमांक : 254
वय : 23 लिंग : पुरुष
छायाचित्र उपलब्ध

655 RJY7449812
नाव : ऋतिक राजाराम उइके
वडिलांचे नाव: राजाराम उइके
घर क्रमांक : बेडगाव
वय : 22 लिंग : पुरुष
छायाचित्र उपलब्ध

656 RJY7449846
नाव : अनिकेत गजानन कोरोटे
वडिलांचे नाव: गजानन कोरोटे
घर क्रमांक : 122
वय : 21 लिंग : पुरुष
छायाचित्र उपलब्ध

657 RJY7449887
नाव : हर्षद दिलीप वाळदे
वडिलांचे नाव: दिलीप वाळदे
घर क्रमांक : बेडगाव
वय : 21 लिंग : पुरुष
छायाचित्र उपलब्ध

658 RJY7449911
नाव : अंतकला सचिन आंधे
पतीचे नाव: सचिन आंधे
घर क्रमांक : बेडगाव
वय : 25 लिंग : महिला
छायाचित्र उपलब्ध

659 RJY7449937
नाव : विनय हेमंत मानकर
आईचे नाव: विद्या मानकर
घर क्रमांक : बेडगाव
वय : 22 लिंग : पुरुष
छायाचित्र उपलब्ध

660 RJY7449945
नाव : अर्चना हेमप्रकाश आंधे
पतीचे नाव: हेमप्रकाश आंधे
घर क्रमांक : बेडगाव
वय : 32 लिंग : महिला
छायाचित्र उपलब्ध

661 RJY7449952
नाव : धनेश्वरी गणेश टेकाम
पतीचे नाव: गणेश टेकाम
घर क्रमांक : बेडगाव
वय : 36 लिंग : महिला
छायाचित्र उपलब्ध

662 RJY7449986
नाव : सुनहेर बुद्धराम कुमरे
वडिलांचे नाव: बुधराम कुमरे
घर क्रमांक : बेडगाव
वय : 27 लिंग : पुरुष
छायाचित्र उपलब्ध

663 RJY7451651
नाव : देविका रमेश राऊत
वडिलांचे नाव: रमेश राऊत
घर क्रमांक : बेडगाव
वय : 22 लिंग : महिला
छायाचित्र उपलब्ध

664 RJY7458052
नाव : कल्पना हितेश मडावी
पतीचे नाव: हितेश मडावी
घर क्रमांक : बेडगाव
वय : 41 लिंग : महिला
छायाचित्र उपलब्ध

665 RJY7480353
नाव : करूणेश देविदास गुरनुले
वडिलांचे नाव: देविदास गुरनुले
घर क्रमांक : बेडगाव
वय : 20 लिंग : पुरुष
छायाचित्र उपलब्ध

666 RJY7485113
नाव : सारंग सहारे
आईचे नाव: संगीता सहारे
घर क्रमांक : पोस्ट बेडगाव
वय : 21 लिंग : पुरुष
छायाचित्र उपलब्ध

667 RJY6078018
नाव : पठाण सिराजुद्दीन अय्युबखॉ
वडिलांचे नाव: पठाण अय्युबखॉ
घर क्रमांक : बेडगाव
वय : 36 लिंग : पुरुष
छायाचित्र उपलब्ध

668 RJY7496979
नाव : मनीषा पवन नंदेश्वर
पतीचे नाव: पवन नंदेश्वर
घर क्रमांक : 95
वय : 28 लिंग : महिला
छायाचित्र उपलब्ध

669 RJY7497332
नाव : शितल परसराम वालदे
वडिलांचे नाव: परसराम वालदे
घर क्रमांक : 22
वय : 20 लिंग : महिला
छायाचित्र उपलब्ध

670 RJY7498702
नाव : मनकेर नारसु बोगा
वडिलांचे नाव: नारसु बोगा
घर क्रमांक : 22
वय : 23 लिंग : पुरुष
छायाचित्र उपलब्ध

671 RJY7499858
नाव : मधुकर शामराव घोडाम
वडिलांचे नाव: शामराव तुळशीराम घोडाम
घर क्रमांक : 12
वय : 51 लिंग : पुरुष
छायाचित्र उपलब्ध

672 RJY7504749
नाव : दिगांबर सुदाम ताडामी
वडिलांचे नाव: सुदाम ताडामी
घर क्रमांक : 18
वय : 20 लिंग : पुरुष
छायाचित्र उपलब्ध

673 RJY7506785
नाव : ओमप्रकाश वामन आमले
वडिलांचे नाव: वामन आमले
घर क्रमांक : 80
वय : 29 लिंग : पुरुष
छायाचित्र उपलब्ध

674 RJY7506819
नाव : वामन शिवनाथ आमले
वडिलांचे नाव: शिवनाथ आमले
घर क्रमांक : 80
वय : 55 लिंग : पुरुष
छायाचित्र उपलब्ध

675 RJY7506736
नाव : रोशन वामन आमले
वडिलांचे नाव: वामन आमले
घर क्रमांक : 80
वय : 27 लिंग : पुरुष
छायाचित्र उपलब्ध

676 RJY7506835
नाव : वैशाली वामन आमले
पतीचे नाव: वामन शिवनाथ आमले
घर क्रमांक : 80
वय : 48 लिंग : महिला
छायाचित्र उपलब्ध

677 RJY7520190
नाव : डिंपल यशवंत मडावी मडावी
वडिलांचे नाव: यशवंत बुधराम मडावी मडावी
घर क्रमांक : 13
वय : 21 लिंग : महिला
छायाचित्र उपलब्ध

678 RJY7522543
नाव : भारती तुलसीदास वाळदे
पतीचे नाव: तुलसीदास हरीराम वाळदे
घर क्रमांक : 267
वय : 25 लिंग : महिला
छायाचित्र उपलब्ध

679 RJY7522550
नाव : रूपाली संजय न्यालेवार
वडिलांचे नाव: संजय न्यालेवार
घर क्रमांक : 106
वय : 22 लिंग : महिला
छायाचित्र उपलब्ध

680 RJY7522568
नाव : खूशी रामभाऊ नागरे
वडिलांचे नाव: रामभाऊ रघुनाथ नागरे
घर क्रमांक : 115ए
वय : 21 लिंग : महिला
छायाचित्र उपलब्ध

681 RJY7522592
नाव : डूमेशवरी सुग्रीव सरपा
पतीचे नाव: सुग्रीव रहिपाल सरपा
घर क्रमांक : 275
वय : 25 लिंग : महिला
छायाचित्र उपलब्ध

682 RJY7522642
नाव : महानंदा विलास कुमोटी
पतीचे नाव: विलास श्यामलाल कुमोटी
घर क्रमांक : 86
वय : 32 लिंग : महिला
छायाचित्र उपलब्ध

683 RJY7522675
नाव : पामेश्वरी हितेश आंधे
पतीचे नाव: हितेश नामदेव आंधे
घर क्रमांक : 129
वय : 28 लिंग : महिला
छायाचित्र उपलब्ध

684 RJY7529639
नाव : ममता सुग्रीव भानारकर
पतीचे नाव: सुग्रीव बाबूलाल भानारकर
घर क्रमांक : 47
वय : 37 लिंग : महिला
छायाचित्र उपलब्ध

685 RJY7529779
नाव : नारायण शिवप्रसाद गूरवेले
वडिलांचे नाव: शिवप्रसाद रामदयाल गूरवेले
घर क्रमांक : 68
वय : 20 लिंग : पुरुष
छायाचित्र उपलब्ध

686 RJY7529951
नाव : सम्राट पृथ्वीराज बन्सोड
वडिलांचे नाव: पृथ्वीराज बसूराज बन्सोड
घर क्रमांक : 305
वय : 20 लिंग : पुरुष
छायाचित्र उपलब्ध

687 RJY7530132
नाव : सन्मुख सोबित मिरी
वडिलांचे नाव: सोबित थाणसिंग मिरी
घर क्रमांक : 337
वय : 21 लिंग : पुरुष
छायाचित्र उपलब्ध

688 RJY7537558
नाव : प्रतीक्षा मधुकर गूरनूले
वडिलांचे नाव: मधुकर मारोती गुरनुले
घर क्रमांक : 43
वय : 20 लिंग : महिला
छायाचित्र उपलब्ध

689 RJY7537731
नाव : संगीता जगन ताडामी
वडिलांचे नाव: जगन तुळशीराम ताडामी
घर क्रमांक : 75
वय : 21 लिंग : महिला
छायाचित्र उपलब्ध

690 RJY7537806
नाव : अनिल दलसाय उईके
वडिलांचे नाव: दलसाय गवळी उईके
घर क्रमांक : 74
वय : 32 लिंग : पुरुष
छायाचित्र उपलब्ध

691 RJY7538010
नाव : गोपाल बिरजू उसेंडी
वडिलांचे नाव: बिरजू धनीराम उसेंडी
घर क्रमांक : 67
वय : 21 लिंग : पुरुष
छायाचित्र उपलब्ध

692 RJY7550460
नाव : नीलम टेमसिंग टेकाम टेकाम
वडिलांचे नाव: टेमसिंग गेंदसिंग टेकाम टेकाम
घर क्रमांक : 14
वय : 22 लिंग : महिला
छायाचित्र उपलब्ध

693 RJY7550502
नाव : हेंबाई टेमसिंग टेकाम टेकाम
पतीचे नाव: टेमसिंग गेंदसिंग टेकाम टेकाम
घर क्रमांक : 14
वय : 42 लिंग : महिला
छायाचित्र उपलब्ध

694 RJY7556798
नाव : चिन्मयी यशवंत मडावी मडावी
वडिलांचे नाव: यशवंत मडावी
घर क्रमांक : 13
वय : 20 लिंग : महिला
छायाचित्र उपलब्ध

695 RJY7558323
नाव : रसिका अविनाश आमले आमले
पतीचे नाव: अविनाश आमले आमले
घर क्रमांक : 57
वय : 36 लिंग : महिला
छायाचित्र उपलब्ध

696 RJY7574866
नाव : महेश्वरी सुरेश सर्पा
पतीचे नाव: सुरेश सर्पा
घर क्रमांक : 85
वय : 20 लिंग : महिला
छायाचित्र उपलब्ध

697 RJY7583875
नाव : अभय गेंदलाल गायगुवाल
वडिलांचे नाव: गेंदलाल गायगुवाल
घर क्रमांक : 18
वय : 20 लिंग : पुरुष
छायाचित्र उपलब्ध

698 RJY7590797
नाव : प्रतिक सुर्यप्रकाश कोमावार
वडिलांचे नाव: सुर्यप्रकाश कोमावार
घर क्रमांक : मु पो बेडगाव
वय : 24 लिंग : पुरुष
छायाचित्र उपलब्ध

699 RJY7593130
नाव : जैराम नत्थु नेवारे
वडिलांचे नाव: नत्थु नेवारे
घर क्रमांक : 01
वय : 48 लिंग : पुरुष
छायाचित्र उपलब्ध

700 RJY7593163
नाव : शालू जैराम नेवारे
पतीचे नाव: जैराम नेवारे
घर क्रमांक : 01
वय : 31 लिंग : महिला
छायाचित्र उपलब्ध

701 RJY7593114
नाव : आशा जैराम नेवारे
पतीचे नाव: जैराम नेवारे
घर क्रमांक : 01
वय : 42 लिंग : महिला
छायाचित्र उपलब्ध

702 UZB7246051
नाव : सुरेश टिहलूजी घोडाम
वडिलांचे नाव: टिहलूजी घोडाम
घर क्रमांक : 412
वय : 64 लिंग : पुरुष
छायाचित्र उपलब्ध

703 RJY7608326
नाव : बाजीराव दयाराम नैताम
वडिलांचे नाव: दयाराम नैताम
घर क्रमांक : 01
वय : 46 लिंग : पुरुष
छायाचित्र उपलब्ध

704 RJY7622491
नाव : श्रीदेवी सुनिल सहारे
पतीचे नाव: सुनिल सहारे
घर क्रमांक : 84
वय : 27 लिंग : महिला
छायाचित्र उपलब्ध

705 RJY7623267
नाव : तन्मय हेमंतकुमार मानकर
वडिलांचे नाव: हेमंतकुमार मानकर
घर क्रमांक : 9
वय : 20 लिंग : पुरुष
छायाचित्र उपलब्ध

706 RJY7628514
नाव : विवेक गुरनुले
वडिलांचे नाव: हेमंत गुरनुले
घर क्रमांक : हाऊस नं. 43
वय : 24 लिंग : पुरुष
छायाचित्र उपलब्ध

707 RJY7628548
नाव : पूर्णानंद सर्पा
वडिलांचे नाव: ग्यानसिंग सर्पा
घर क्रमांक : हाऊस नं. 329
वय : 24 लिंग : पुरुष
छायाचित्र उपलब्ध

708 RJY7628555
नाव : नमिता सहारे
पतीचे नाव: जितेंद्र सहारे
घर क्रमांक : हाऊस नं. 53
वय : 37 लिंग : महिला
छायाचित्र उपलब्ध

709 RJY7628563
नाव : विजेता गावतुरे
पतीचे नाव: अक्षय गावतुरे
घर क्रमांक : हाऊस नं. 55
वय : 26 लिंग : महिला
छायाचित्र उपलब्ध

710 RJY7628571
नाव : संतोषी बागडेरिया
पतीचे नाव: किशोर बागडेरिया
घर क्रमांक : हाऊस नं. 8
वय : 22 लिंग : महिला
छायाचित्र उपलब्ध

711 RJY7628589
नाव : रेणुका भानारकर
पतीचे नाव: गुलाब भानारकर
घर क्रमांक : हाऊस नं. 47
वय : 33 लिंग : महिला
छायाचित्र उपलब्ध

712 RJY7628597
नाव : प्रतिक कुरसुंगे
आईचे नाव: चंदा कुरसुंगे
घर क्रमांक : हाऊस नं. 30
वय : 21 लिंग : पुरुष
छायाचित्र उपलब्ध

713 RJY7629983
नाव : सुग्रीव भानारकर
वडिलांचे नाव: बाबूलाल भानारकर
घर क्रमांक : हाऊस नं.. 47
वय : 34 लिंग : पुरुष
छायाचित्र उपलब्ध

714 RJY7629975
नाव : खुशाल वाळदे
वडिलांचे नाव: परसराम वाळदे
घर क्रमांक : हाऊस नं. 153
वय : 24 लिंग : पुरुष
छायाचित्र उपलब्ध

715 RJY7630130
नाव : नितेश टालटे
वडिलांचे नाव: अंताराम टालटे
घर क्रमांक : हाऊस नं. 135
वय : 23 लिंग : पुरुष
छायाचित्र उपलब्ध

716 RJY7630148
नाव : अनिश प्रधान
वडिलांचे नाव: मधुकर प्रधान
घर क्रमांक : हाऊस नं. 31
वय : 21 लिंग : पुरुष
छायाचित्र उपलब्ध

717 RJY7630213
नाव : मयूरी कराडे
पतीचे नाव: स्वप्नील कराडे
घर क्रमांक : हाऊस नं. 107 अ
वय : 32 लिंग : महिला
छायाचित्र उपलब्ध

718 RJY7630635
नाव : अनिता परसगाये
पतीचे नाव: नरेश परसगाये
घर क्रमांक : हाऊस नं. 113
वय : 30 लिंग : महिला
छायाचित्र उपलब्ध

719 RJY7630981
नाव : शिवदास हारामी
इतर: दशोदा हारामी
घर क्रमांक : हाऊस नं. 95
वय : 42 लिंग : पुरुष
छायाचित्र उपलब्ध

720 RJY7631260
नाव : सुरजा सर्पा
पतीचे नाव: जागेश सर्पा
घर क्रमांक : हाऊस नं. 140
वय : 33 लिंग : महिला
छायाचित्र उपलब्ध

721 RJY7632375
नाव : वंदना कुमोटी
पतीचे नाव: अशोक कुमोटी
घर क्रमांक : हाऊस नं.86
वय : 29 लिंग : महिला
छायाचित्र उपलब्ध

722 RJY7632367
नाव : सीमा हिडामी
पतीचे नाव: संतोष हिडामी
घर क्रमांक : हाऊस नं. 59
वय : 31 लिंग : महिला
छायाचित्र उपलब्ध

723 RJY7632359
नाव : सरीता बोगा
पतीचे नाव: बादल बोगा
घर क्रमांक : हाऊस नं. 77
वय : 28 लिंग : महिला
छायाचित्र उपलब्ध

724 RJY7632268
नाव : रेमाजी मेश्राम
इतर: लता मेश्राम
घर क्रमांक : हाऊस नं. 90
वय : 42 लिंग : पुरुष
छायाचित्र उपलब्ध

725 RJY7633415
नाव : रोशनी कुमरे
पतीचे नाव: रमेश कुमरे
घर क्रमांक : हाऊस नं. 96
वय : 27 लिंग : महिला
छायाचित्र उपलब्ध

726 RJY7633480
नाव : मंदा निकोडे
आईचे नाव: कुसुमाबाई निकोडे
घर क्रमांक : हाऊस नं. 25
वय : 53 लिंग : महिला
छायाचित्र उपलब्ध

727 RJY7633811
नाव : रमेश कुमरे
वडिलांचे नाव: सिताराम कुमरे
घर क्रमांक : हाऊस नं. 96
वय : 31 लिंग : पुरुष
छायाचित्र उपलब्ध

728 RJY7633621
नाव : सोनिया बागडेरिया
पतीचे नाव: राहुल बागडेरिया
घर क्रमांक : बेडगाव
वय : 22 लिंग : महिला
छायाचित्र उपलब्ध

729 RJY7634173
नाव : चंद्रकला बोगा
पतीचे नाव: मेहतरू बोगा
घर क्रमांक : हाऊस नं. 13
वय : 25 लिंग : महिला
छायाचित्र उपलब्ध

730 RJY7635147
नाव : उषा घोडाम
पतीचे नाव: सुरेश घोडाम
घर क्रमांक : हाऊस नं. 412
वय : 52 लिंग : महिला
छायाचित्र उपलब्ध

731 RJY7635121
नाव : नंदा तालटे
पतीचे नाव: विजय तालटे
घर क्रमांक : हाऊस नं. 72
वय : 36 लिंग : महिला
छायाचित्र उपलब्ध

732 RJY7638075
नाव : निर्मला उइके
पतीचे नाव: मंगलू उइके
घर क्रमांक : हाऊस नं. 33
वय : 36 लिंग : महिला
छायाचित्र उपलब्ध

733 RJY7638091
नाव : मंगलुराम उइके
वडिलांचे नाव: धरमसिंग उइके
घर क्रमांक : हाऊस नं. 33
वय : 51 लिंग : पुरुष
छायाचित्र उपलब्ध

734 RJY7638786
नाव : पर्वताबाई लेनगुरे
इतर: केशव लेनगुरे
घर क्रमांक : हाऊस नं. 21
वय : 80 लिंग : महिला
छायाचित्र उपलब्ध

735 RJY7638919
नाव : रंजु उइके
पतीचे नाव: रामदास उइके
घर क्रमांक : हाऊस नं. 33
वय : 31 लिंग : महिला
छायाचित्र उपलब्ध

736 RJY7640311
नाव : वर्षा वालदे
पतीचे नाव: प्रल्हाद वालदे
घर क्रमांक : हाऊस नं. 318
वय : 27 लिंग : महिला
छायाचित्र उपलब्ध

737 RJY7642184
नाव : रूपाली कुमरे
पतीचे नाव: सुनहेर कुमरे
घर क्रमांक : हाऊस नं. 49
वय : 27 लिंग : महिला
छायाचित्र उपलब्ध

738 RJY7648298
नाव : शिना उसेंडी
वडिलांचे नाव: बिरजू उसेंडी
घर क्रमांक : हाऊस नं. 67
वय : 24 लिंग : महिला
छायाचित्र उपलब्ध

739 RJY7761869
नाव : सूर्यप्रकाश बीरा कोमावार
वडिलांचे नाव: बीरा कोमावार
घर क्रमांक : बेडगाव
वय : 51 लिंग : पुरुष
छायाचित्र उपलब्ध

740 RJY7761877
नाव : पार्वता सूर्यप्रकाश कोमावार
पतीचे नाव: सूर्यप्रकाश कोमावार
घर क्रमांक : बेडगाव
वय : 46 लिंग : महिला
छायाचित्र उपलब्ध

741 RJY6574644
नाव : अंतारोबाई कोरेटी
पतीचे नाव: सरदारसिंग कोरेटी
घर क्रमांक :
वय : 51 लिंग : महिला
छायाचित्र उपलब्ध

742 RJY6451389
नाव : सरदार शंकर कोरेटी
वडिलांचे नाव: शंकर कोरेटी
घर क्रमांक :
वय : 45 लिंग : पुरुष
छायाचित्र उपलब्ध

743 RJY6890263
नाव : सेवकराम परसराम हिडामी
वडिलांचे नाव: परसराम हिडामी
घर क्रमांक : -
वय : 52 लिंग : पुरुष
छायाचित्र उपलब्ध

744 RJY1280528
नाव : सन्नु रैनु कडयामी
वडिलांचे नाव: रैनु कडयामी
घर क्रमांक : 1
वय : 54 लिंग : पुरुष
छायाचित्र उपलब्ध

745 FMW0810283
नाव : दशमती सन्नु कडयामी
पतीचे नाव: सन्नु कडयामी
घर क्रमांक : 1
वय : 48 लिंग : महिला
छायाचित्र उपलब्ध

746 RJY7188055
नाव : मेहतीबाई हिरासिंग गोटा
पतीचे नाव: हिरासिंग गोटा
घर क्रमांक : 2
वय : 84 लिंग : महिला
छायाचित्र उपलब्ध

747 RJY7217730
नाव : कौसील्या हिरु गोटा
पतीचे नाव: हिरु गोटा
घर क्रमांक : 2
वय : 69 लिंग : महिला
छायाचित्र उपलब्ध

748 RJY1280395
नाव : सनकु हिरु गोटा
वडिलांचे नाव: हिरु गोटा
घर क्रमांक : 2
वय : 44 लिंग : पुरुष
छायाचित्र उपलब्ध

749 RJY0168109
नाव : बाजीराव चमरु कचलामी
वडिलांचे नाव: चमरु कचलामी
घर क्रमांक : 3
वय : 54 लिंग : पुरुष
छायाचित्र उपलब्ध

750 RJY0824037
नाव : शामलाल दामा हिडामी
वडिलांचे नाव: दामा हिडामी
घर क्रमांक : 5
वय : 54 लिंग : पुरुष
छायाचित्र उपलब्ध

751 FMW0810028
नाव : नाभा दामा हिडामी
वडिलांचे नाव: दामा हिडामी
घर क्रमांक : 5
वय : 49 लिंग : पुरुष
छायाचित्र उपलब्ध

752 RJY6890164
नाव : इमलाबाई शामू हिडामी
पतीचे नाव: शामू हिडामी
घर क्रमांक : 5
वय : 42 लिंग : महिला
छायाचित्र उपलब्ध

753 RJY7217763
नाव : बारोबाई दामा हिळामी
पतीचे नाव: दामा हिळामी
घर क्रमांक : 5
वय : 79 लिंग : महिला
छायाचित्र उपलब्ध

754 RJY7188048
नाव : हिरासिंग सुखराम. गोटा
वडिलांचे नाव: सुखराम. गोटा
घर क्रमांक : 6
वय : 89 लिंग : पुरुष
छायाचित्र उपलब्ध

755 FMW0810259
नाव : सनकाय सेवकराम हिडामी
पतीचे नाव: सेवकराम हिडामी
घर क्रमांक : 6
वय : 47 लिंग : महिला
छायाचित्र उपलब्ध

756 RJY0168187
नाव : सुन्नाबाई बारसु बोगा
पतीचे नाव: बारसु बोगा
घर क्रमांक : 7
वय : 65 लिंग : महिला
छायाचित्र उपलब्ध

757 RJY0168240
नाव : दलसाय रैनु कडयामी
वडिलांचे नाव: रैनु कडयामी
घर क्रमांक : 8
वय : 59 लिंग : पुरुष
छायाचित्र उपलब्ध

758 RJY6451405
नाव : गौतम बारसु बोगा
वडिलांचे नाव: बारसु बोगा
घर क्रमांक : 09
वय : 38 लिंग : पुरुष
छायाचित्र उपलब्ध

759 RJY7110588
नाव : राहुल बागडेहरीया
वडिलांचे नाव: भजनलाल बागडेहरीया
घर क्रमांक : 9
वय : 24 लिंग : पुरुष
छायाचित्र उपलब्ध

760 RJY6890057
नाव : देसोबाई गवतर बोगा
पतीचे नाव: गवतर बोगा
घर क्रमांक : 9
वय : 37 लिंग : महिला
छायाचित्र उपलब्ध

761 RJY7188089
नाव : दल्लु रैनु कडयामी
वडिलांचे नाव: रैनु कडयामी
घर क्रमांक : 9
वय : 66 लिंग : पुरुष
छायाचित्र उपलब्ध

762 FMW1060243
नाव : चैतराम दल्लु कडयामी
वडिलांचे नाव: दल्लु कडयामी
घर क्रमांक : 9
वय : 52 लिंग : पुरुष
छायाचित्र उपलब्ध

763 RJY6913305
नाव : अनिता चैतराम कडयामी
पतीचे नाव: चैतराम कडयामी
घर क्रमांक : 9
वय : 37 लिंग : महिला
छायाचित्र उपलब्ध

764 RJY7188097
नाव : शंकर धिराजी कोरटे
वडिलांचे नाव: धिराजी कोरटे
घर क्रमांक : 10
वय : 80 लिंग : पुरुष
छायाचित्र उपलब्ध

765 FMW0809335
नाव : संतराम सदु नैताम
वडिलांचे नाव: सदु नैताम
घर क्रमांक : 11
वय : 49 लिंग : पुरुष
छायाचित्र उपलब्ध

766 FMW0809392
नाव : ईतुलाबाई संतराम नैताम
पतीचे नाव: संतराम नैताम
घर क्रमांक : 11
वय : 44 लिंग : महिला
छायाचित्र उपलब्ध

767 RJY0168286
नाव : सदु मतकुर नैताम
वडिलांचे नाव: मतकुर नैताम
घर क्रमांक : 11
वय : 79 लिंग : पुरुष
छायाचित्र उपलब्ध

768 RJY0168296
नाव : ईलीयास सदु नैताम
पतीचे नाव: सदु नैताम
घर क्रमांक : 11
वय : 69 लिंग : महिला
छायाचित्र उपलब्ध

769 RJY7188063
नाव : रामलाल धनिराम. कोरेटी
वडिलांचे नाव: धनिराम. कोरेटी
घर क्रमांक : 12
वय : 54 लिंग : पुरुष
छायाचित्र उपलब्ध

770 RJY7188071
नाव : जुगाई रामलाल कोरेटी
पतीचे नाव: रामलाल कोरेटी
घर क्रमांक : 12
वय : 49 लिंग : महिला
छायाचित्र उपलब्ध

771 FMW0809418
नाव : यशवंती नारसु बोगा
पतीचे नाव: नारसु बोगा
घर क्रमांक : 13
वय : 57 लिंग : महिला
छायाचित्र उपलब्ध

772 FMW0809467
नाव : मसरु गांडो गोटा
वडिलांचे नाव: गांडो गोटा
घर क्रमांक : 15
वय : 54 लिंग : पुरुष
छायाचित्र उपलब्ध

773 RJY0168315
नाव : फगणी करंगु मडावी
वडिलांचे नाव: करंगु मडावी
घर क्रमांक : 16
वय : 69 लिंग : महिला
छायाचित्र उपलब्ध

774 RJY6913446
नाव : सुखलाल करंगू मडावी
वडिलांचे नाव: करंगू मडावी
घर क्रमांक : 16
वय : 26 लिंग : पुरुष
छायाचित्र उपलब्ध

775 RJY7188105
नाव : तानसिंग मन्हेर कोरेटी
वडिलांचे नाव: मन्हेर कोरेटी
घर क्रमांक : 17
वय : 59 लिंग : पुरुष
छायाचित्र उपलब्ध

776 RJY0168323
नाव : सामो तानसिंग कोरेटी
पतीचे नाव: तानसिंग कोरेटी
घर क्रमांक : 17
वय : 52 लिंग : महिला
छायाचित्र उपलब्ध

777 RJY6004964
नाव : कुवरसिंग तानसिंग कोरेटी
वडिलांचे नाव: तानसिंग कोरेटी
घर क्रमांक : 17
वय : 34 लिंग : पुरुष
छायाचित्र उपलब्ध

778 RJY6890131
नाव : अनिल तानसिंग कोरेटी
वडिलांचे नाव: तानसिंग कोरेटी
घर क्रमांक : 17
वय : 28 लिंग : पुरुष
छायाचित्र उपलब्ध

779 RJY6889893
नाव : भगवानसाय चंदरसाय कोरेटी
वडिलांचे नाव: चंदरसाय कोरेटी
घर क्रमांक : 17 ब
वय : 32 लिंग : पुरुष
छायाचित्र उपलब्ध

780 RJY0168355
नाव : चंदरसाय मन्हेर कोरेटी
वडिलांचे नाव: मन्हेर कोरेटी
घर क्रमांक : 17a
वय : 56 लिंग : पुरुष
छायाचित्र उपलब्ध

781 FMW0809459
नाव : मातुबाई चंदरसाय कोरेटी
पतीचे नाव: चंदरसाय कोरेटी
घर क्रमांक : 17अ
वय : 48 लिंग : महिला
छायाचित्र उपलब्ध

782 RJY1280403
नाव : गळुबाई रामसीग कोरेटी
पतीचे नाव: रामसीग कोरेटी
घर क्रमांक : 19
वय : 55 लिंग : महिला
छायाचित्र उपलब्ध

783 RJY7217748
नाव : काशीराम. चमरु कचलामी
वडिलांचे नाव: चमरु कचलामी
घर क्रमांक : 20
वय : 69 लिंग : पुरुष
छायाचित्र उपलब्ध

784 RJY0168125
नाव : कुमारीबाई काशिराम. कचलामी
पतीचे नाव: काशिराम. कचलामी
घर क्रमांक : 20
वय : 64 लिंग : महिला
छायाचित्र उपलब्ध

785 RJY0168133
नाव : राजाराम. चमरु कचलामी
वडिलांचे नाव: चमरु कचलामी
घर क्रमांक : 22
वय : 59 लिंग : पुरुष
छायाचित्र उपलब्ध

786 RJY0168141
नाव : कांताबाई राजाराम. कचलामी
पतीचे नाव: राजाराम. कचलामी
घर क्रमांक : 22
वय : 54 लिंग : महिला
छायाचित्र उपलब्ध

787 RJY7107626
नाव : शाहीन शेख
पतीचे नाव: इमरान शेख
घर क्रमांक : 102
वय : 33 लिंग : महिला
छायाचित्र उपलब्ध

788 RJY7107642
नाव : भावेश आंधे
वडिलांचे नाव: राजाराम आंधे
घर क्रमांक : 125
वय : 25 लिंग : पुरुष
छायाचित्र उपलब्ध

789 RJY7105216
नाव : विनेश बोगा
वडिलांचे नाव: नवलसिंग बोगा
घर क्रमांक : 618
वय : 34 लिंग : पुरुष
छायाचित्र उपलब्ध

790 RJY7451669
नाव : गोविंद संतराम नैताम
वडिलांचे नाव: संतराम नैताम
घर क्रमांक : झनकरगोंदी
वय : 23 लिंग : पुरुष
छायाचित्र उपलब्ध

791 RJY7456700
नाव : करण श्यामलाल कड्यामी
इतर: सन्नु कड्यामी
घर क्रमांक : झनकरगोंदी
वय : 24 लिंग : पुरुष
छायाचित्र उपलब्ध

792 RJY7457039
नाव : करिश्मा गणेश कोरेटी
पतीचे नाव: गणेश कोरेटी
घर क्रमांक : झंकारगोंदी
वय : 23 लिंग : महिला
छायाचित्र उपलब्ध

793 RJY7457120
नाव : चरण चन्द्रसाय कोरेटी
वडिलांचे नाव: चन्द्रसाय कोरेटी
घर क्रमांक : झनकरगोंदी
वय : 22 लिंग : पुरुष
छायाचित्र उपलब्ध

794 RJY7457153
नाव : मेहत्रु नरसु बोगा
आईचे नाव: अस्वंतिबाई बोगा
घर क्रमांक : झनकरगोंदी
वय : 32 लिंग : पुरुष
छायाचित्र उपलब्ध

795 RJY7497282
नाव : महेंद्र सेवकराम हिडामी
वडिलांचे नाव: सेवकराम हिडामी
घर क्रमांक : 57
वय : 21 लिंग : पुरुष
छायाचित्र उपलब्ध

796 RJY6854038
नाव : रईसा सिरजुद्दीन पठाण
पतीचे नाव: सिरजुद्दीन पठाण
घर क्रमांक : बेडगाव
वय : 35 लिंग : महिला
छायाचित्र उपलब्ध

797 RJY7557051
नाव : कविता प्रेमलाल मडावी मडावी
पतीचे नाव: प्रेमलाल मडावी
घर क्रमांक : 46
वय : 31 लिंग : महिला
छायाचित्र उपलब्ध

798 RJY7632318
नाव : बूधोबाई टिल्लू मडावी
पतीचे नाव: तिलु मडावी
घर क्रमांक : 58
वय : 47 लिंग : महिला
छायाचित्र उपलब्ध

799 RJY7632243
नाव : तिलुराम सुकलु मडावी
वडिलांचे नाव: सुकलु मडावी
घर क्रमांक : 58
वय : 52 लिंग : पुरुष
छायाचित्र उपलब्ध

800 RJY7635113
नाव : बुधियारिन कड्यामी
पतीचे नाव: शामलाल कड्यामी
घर क्रमांक : हाऊस नं. 3
वय : 47 लिंग : महिला
छायाचित्र उपलब्ध

801 RJY7641632

नाव : रवि काचलमी
वडिलांचे नाव: काशीराम काचलमी
घर क्रमांक : हाऊस नं. 20
वय : 42 लिंग : पुरुष

छायाचित्र उपलब्ध

802 RJY7641582

नाव : सुकमाबाई काचलमी
पतीचे नाव: रवि काचलमी
घर क्रमांक : हाऊस नं. 20
वय : 40 लिंग : महिला

छायाचित्र उपलब्ध

803 RJY7642119

नाव : प्रतिभा बोगा
पतीचे नाव: मनकेर बोगा
घर क्रमांक : हाऊस नं. 13
वय : 23 लिंग : महिला

छायाचित्र उपलब्ध

804 RJY6451611
नाव : नास्तीक उमेनसिंग बोगा
वडिलांचे नाव: उमेनसिंग बोगा
घर क्रमांक :
वय : 38 लिंग : पुरुष
छायाचित्र उपलब्ध

805 RJY6451413
नाव : घनश्याम बोदेल बोगा
वडिलांचे नाव: बोदेल बोगा
घर क्रमांक :
वय : 35 लिंग : पुरुष
छायाचित्र उपलब्ध

806 RJY6451454
नाव : सुनिल दसरु बोगा
वडिलांचे नाव: दसरु बोगा
घर क्रमांक :
वय : 34 लिंग : पुरुष
छायाचित्र उपलब्ध

807 RJY6451553
नाव : सचिन सामसाय बोगा
वडिलांचे नाव: सामसाय बोगा
घर क्रमांक :
वय : 32 लिंग : पुरुष
छायाचित्र उपलब्ध

808 RJY7508278
नाव : अनिर्बाई चमरसिंग पोरेटी
पतीचे नाव: चमरसिंग मसरू पोरेटी
घर क्रमांक : 20
वय : 43 लिंग : महिला
छायाचित्र उपलब्ध

809 RJY6451462
नाव : चमारसिंग मसरु पोरेटी
वडिलांचे नाव: मसरु पोरेटी
घर क्रमांक :
वय : 38 लिंग : पुरुष
छायाचित्र उपलब्ध

810 RJY6451520
नाव : मनिष मसरु पोरेटी
वडिलांचे नाव: मसरु पोरेटी
घर क्रमांक :
वय : 32 लिंग : पुरुष
छायाचित्र उपलब्ध

811 RJY6451595
नाव : संदिप रामसु काटेंगे
वडिलांचे नाव: रामसु काटेंगे
घर क्रमांक :
वय : 31 लिंग : पुरुष
छायाचित्र उपलब्ध

812 RJY6451561
नाव : टिकाराम बाबुलाल कुमोटी
वडिलांचे नाव: बाबुलाल कुमाटी
घर क्रमांक :
वय : 37 लिंग : पुरुष
छायाचित्र उपलब्ध

813 RJY6451496
नाव : नरेश अमरसिंग मडावी
वडिलांचे नाव: अमरसिंग मडावी
घर क्रमांक :
वय : 33 लिंग : पुरुष
छायाचित्र उपलब्ध

814 RJY6451504
नाव : महेश अमरसिंग मडावी
वडिलांचे नाव: अमरसिंग मडावी
घर क्रमांक :
वय : 30 लिंग : पुरुष
छायाचित्र उपलब्ध

815 RJY6969703
नाव : जैयलाल मडावी
वडिलांचे नाव: मेहतर मडावी
घर क्रमांक : -
वय : 36 लिंग : पुरुष
छायाचित्र उपलब्ध

816 RJY6981237
नाव : निर्मलाबाई नैताम
पतीचे नाव: गांगसाय बोगा
घर क्रमांक : -
वय : 34 लिंग : महिला
छायाचित्र उपलब्ध

817 RJY6889752
नाव : रेखा सुरेश पोरेटी
पतीचे नाव: सुरेश पोरेटी
घर क्रमांक : -
वय : 35 लिंग : महिला
छायाचित्र उपलब्ध

818 RJY7426596
नाव : विनोद अमरू मड्वी
वडिलांचे नाव: अमरू मडावी
घर क्रमांक : कोसमी
वय : 22 लिंग : पुरुष
छायाचित्र उपलब्ध

819 RJY0168375
नाव : दसरु तिरंगु बोगा
वडिलांचे नाव: तिरंगु बोगा
घर क्रमांक : 1
वय : 69 लिंग : पुरुष
छायाचित्र उपलब्ध

820 RJY0168385
नाव : शांतीबाई दसरु बोगा
पतीचे नाव: दसरु बोगा
घर क्रमांक : 1
वय : 64 लिंग : महिला
छायाचित्र उपलब्ध

821 RJY0168395
नाव : शांताबाई दसरु बोगा
पतीचे नाव: दसरु बोगा
घर क्रमांक : 1
वय : 59 लिंग : महिला
छायाचित्र उपलब्ध

822 RJY0168422
नाव : विश्वनाथ कुवेरसिंग बोगा
वडिलांचे नाव: कुवेरसिंग बोगा
घर क्रमांक : 3
वय : 49 लिंग : पुरुष
छायाचित्र उपलब्ध

823 FMW0808691
नाव : कोंडु दूर्ग बोगा
वडिलांचे नाव: दूर्ग बोगा
घर क्रमांक : 3
वय : 46 लिंग : पुरुष
छायाचित्र उपलब्ध

824 FMW1059799
नाव : सोनीबाई विश्वनाथ बोगा
पतीचे नाव: विश्वनाथ बोगा
घर क्रमांक : 3
वय : 44 लिंग : महिला
छायाचित्र उपलब्ध

825 RJY0168454
नाव : बिसोबाइ सुमेन बोगा
पतीचे नाव: सुमेन बोगा
घर क्रमांक : 4
वय : 58 लिंग : महिला
छायाचित्र उपलब्ध

826 RJY0168474
नाव : फुलकवरबाई उमेन बोगा
पतीचे नाव: उमेन बोगा
घर क्रमांक : 5
वय : 59 लिंग : महिला
छायाचित्र उपलब्ध

827 FMW1059831
नाव : दसंवती जुगेल मडावी
पतीचे नाव: जुगेल मडावी
घर क्रमांक : 6अ
वय : 79 लिंग : महिला
छायाचित्र उपलब्ध

828 FMW1059864
नाव : भागवानसाय जुगेल मडावी
वडिलांचे नाव: जुगेल मडावी
घर क्रमांक : 6अ
वय : 47 लिंग : पुरुष
छायाचित्र उपलब्ध

829 FMW1060094
नाव : सुकमाबाई भागवानसाय मडावी
पतीचे नाव: भागवानसाय मडावी
घर क्रमांक : 6अ
वय : 44 लिंग : महिला
छायाचित्र उपलब्ध

830 FMW1060102
नाव : सगेनसाय जुगेल मडावी
वडिलांचे नाव: जुगेल मडावी
घर क्रमांक : 6अ
वय : 43 लिंग : पुरुष
छायाचित्र उपलब्ध

831 RJY7188121
नाव : अमरु गोपा मडावी
वडिलांचे नाव: गोपा मडावी
घर क्रमांक : 7
वय : 69 लिंग : पुरुष
छायाचित्र उपलब्ध

832 FMW1060037
नाव : तुषारोबाई अमरु मडावी
वडिलांचे नाव: अमरु मडावी
घर क्रमांक : 7
वय : 64 लिंग : महिला
छायाचित्र उपलब्ध

833 RJY0168505
नाव : अमरसिंग गोपा मडावी
वडिलांचे नाव: गोपा मडावी
घर क्रमांक : 8
वय : 69 लिंग : पुरुष
छायाचित्र उपलब्ध

834 RJY7188139
नाव : शामबाई अमरसिंग मडावी
पतीचे नाव: अमरसिंग मडावी
घर क्रमांक : 8
वय : 63 लिंग : महिला
छायाचित्र उपलब्ध

835 RJY0168539
नाव : नारसोबाई रैसिंग बोगा
पतीचे नाव: रैसिंग बोगा
घर क्रमांक : 9
वय : 79 लिंग : महिला
छायाचित्र उपलब्ध

836 RJY0168553
नाव : चंदसाय रैसिंग बोगा
वडिलांचे नाव: रैसिंग बोगा
घर क्रमांक : 9
वय : 59 लिंग : पुरुष
छायाचित्र उपलब्ध

837 RJY0168563
नाव : सुकलीबाई चंदरसाय बोगा
पतीचे नाव: चंदरसाय बोगा
घर क्रमांक : 9
वय : 54 लिंग : महिला
छायाचित्र उपलब्ध

838 RJY6981211
नाव : सुखमीबाई आनंदराव बोगा
पतीचे नाव: आनंदराव बोगा
घर क्रमांक : 9
वय : 34 लिंग : महिला
छायाचित्र उपलब्ध

839 RJY6889737
नाव : चंद्रकला मेहत्तर पोरेटी
वडिलांचे नाव: मेहत्तर पोरेटी
घर क्रमांक : 10
वय : 30 लिंग : महिला
छायाचित्र उपलब्ध

840 RJY7188154
नाव : मेहतर जुगरु पोरेटी
वडिलांचे नाव: जुगरु पोरेटी
घर क्रमांक : 10अ
वय : 70 लिंग : पुरुष
छायाचित्र उपलब्ध

841 RJY7188162
नाव : रन्नोबाई मेहतर पोरेटी
पतीचे नाव: मेहतर पोरेटी
घर क्रमांक : 10अ
वय : 66 लिंग : महिला
छायाचित्र उपलब्ध

842 RJY6981344
नाव : माधुरी दिलीप कुमरे
पतीचे नाव: दिलीप कुमरे
घर क्रमांक : 11
वय : 33 लिंग : महिला
छायाचित्र उपलब्ध

843 RJY0168638
नाव : मेहतर रोवणु मडावी
वडिलांचे नाव: रोवणु मडावी
घर क्रमांक : 12
वय : 74 लिंग : पुरुष
छायाचित्र उपलब्ध

844 RJY0168646
नाव : सतयाबाई मेहतर मडावी
पतीचे नाव: मेहतर मडावी
घर क्रमांक : 12
वय : 69 लिंग : महिला
छायाचित्र उपलब्ध

845 FMW1060052
नाव : जयदेव मेहत्तर मडावी
वडिलांचे नाव: मेहत्तर मडावी
घर क्रमांक : 12
वय : 44 लिंग : पुरुष
छायाचित्र उपलब्ध

846 RJY6889711
नाव : निजारोबाई जयदेव मडावी
पतीचे नाव: जयदेव मडावी
घर क्रमांक : 12
वय : 41 लिंग : महिला
छायाचित्र उपलब्ध

847 FMW1059948
नाव : गंगसाय सुखराम नैताम
वडिलांचे नाव: सुखराम नैताम
घर क्रमांक : 13
वय : 45 लिंग : पुरुष
छायाचित्र उपलब्ध

848 RJY0168672
नाव : मंगोबाई सुखराम. नैताम
पतीचे नाव: सुखराम. नैताम
घर क्रमांक : 13
वय : 84 लिंग : महिला
छायाचित्र उपलब्ध

849 FMW1059971
नाव : उदयसिंग सुखराम. नैताम
वडिलांचे नाव: सुखराम. नैताम
घर क्रमांक : 13
वय : 54 लिंग : पुरुष
छायाचित्र उपलब्ध

850 RJY0168682
नाव : बाबुलाल मन्हेर कुमोटी
वडिलांचे नाव: मन्हेर कुमोटी
घर क्रमांक : 14
वय : 64 लिंग : पुरुष
छायाचित्र उपलब्ध

851 RJY0168692
नाव : तिलीबाई बाबुलाल कुमोटी
पतीचे नाव: बाबुलाल कुमोटी
घर क्रमांक : 14
वय : 59 लिंग : महिला
छायाचित्र उपलब्ध

852 RJY0168703
नाव : किरवीबाई सुनेर कुमोटी
पतीचे नाव: सुनेर कुमोटी
घर क्रमांक : 15
वय : 68 लिंग : महिला
छायाचित्र उपलब्ध

853 RJY0168711
नाव : सामसाय महारसिंग बोगा
वडिलांचे नाव: महारसिंग बोगा
घर क्रमांक : 16
वय : 54 लिंग : पुरुष
छायाचित्र उपलब्ध

854 FMW1060086
नाव : रामसाय महारसिंग बोगा
वडिलांचे नाव: महारसिंग बोगा
घर क्रमांक : 16
वय : 51 लिंग : पुरुष
छायाचित्र उपलब्ध

855 FMW1060078
नाव : जनायबाई सामसाय बोगा
पतीचे नाव: सामसाय बोगा
घर क्रमांक : 16
वय : 49 लिंग : महिला
छायाचित्र उपलब्ध

856 FMW0809905
नाव : गिताबाई रामसाय बोगा
पतीचे नाव: रामसाय बोगा
घर क्रमांक : 16
वय : 45 लिंग : महिला
छायाचित्र उपलब्ध

857 RJY6913313
नाव : सुनीता तुलाराम बोगा
पतीचे नाव: तुलाराम बोगा
घर क्रमांक : 17
वय : 31 लिंग : महिला
छायाचित्र उपलब्ध

858 FMW1060110
नाव : रमसुला रामसु कोंटगे
पतीचे नाव: रामसु कोंटगे
घर क्रमांक : 17
वय : 51 लिंग : महिला
छायाचित्र उपलब्ध

859 FMW1059781
नाव : तुलाराम भोंदुसिंग बोगा
वडिलांचे नाव: भोंदुसिंग बोगा
घर क्रमांक : 17-अ
वय : 41 लिंग : पुरुष
छायाचित्र उपलब्ध

860 FMW1059963
नाव : भोंदुसिंग सुप्रत बोगा
वडिलांचे नाव: सुप्रत बोगा
घर क्रमांक : 17अ
वय : 79 लिंग : पुरुष
छायाचित्र उपलब्ध

861 RJY0168751
नाव : धनायबाई भोंदुसिंग बोगा
पतीचे नाव: भोंदुसिंग बोगा
घर क्रमांक : 17a
वय : 74 लिंग : महिला
छायाचित्र उपलब्ध

862 RJY0824045
नाव : फत्तेसींग भोंदुसींग बोगा
वडिलांचे नाव: भोंदुसींग बोगा
घर क्रमांक : 17अ
वय : 48 लिंग : पुरुष
छायाचित्र उपलब्ध

863 FMW0808758
नाव : कुमारसाय भोंदुसींग बोगा
वडिलांचे नाव: भोंदुसींग बोगा
घर क्रमांक : 17अ
वय : 46 लिंग : पुरुष
छायाचित्र उपलब्ध

864 FMW1060045 नाव : बोंदेलसिंग सुप्रत बोगा वडिलांचे नाव: सुप्रत बोगा घर क्रमांक : 17ब वय : 69 लिंग : पुरुष छायाचित्र उपलब्ध	865 RJY0168761 नाव : रमायबाई बोंदेलसिंग बोगा पतीचे नाव: बोंदेलसिंग बोगा घर क्रमांक : 17b वय : 64 लिंग : महिला छायाचित्र उपलब्ध	866 FMW0808709 नाव : निजामसाय बोदेलसींग बोगा वडिलांचे नाव: बोदेलसींग बोगा घर क्रमांक : 17ब वय : 44 लिंग : पुरुष छायाचित्र उपलब्ध
867 RJY0168771 नाव : हरसंग धिरणसिंग हलामी वडिलांचे नाव: धरणसिंग हलामी घर क्रमांक : 19 वय : 69 लिंग : पुरुष छायाचित्र उपलब्ध	868 RJY0168781 नाव : शामीबाई हरसिंग हलामी पतीचे नाव: हरसिंग हलामी घर क्रमांक : 19 वय : 64 लिंग : महिला छायाचित्र उपलब्ध	869 RJY7188170 नाव : मसरु रामजी पोरेटी वडिलांचे नाव: रामजी पोरेटी घर क्रमांक : 20 वय : 62 लिंग : पुरुष छायाचित्र उपलब्ध
870 RJY0168802 नाव : मानोबाई मसरु पोरेटी पतीचे नाव: मसरु पोरेटी घर क्रमांक : 20 वय : 56 लिंग : महिला छायाचित्र उपलब्ध	871 FMW1059930 नाव : दसरु महारसींग पोरेटी वडिलांचे नाव: महारसींग पोरेटी घर क्रमांक : 21 वय : 56 लिंग : पुरुष छायाचित्र उपलब्ध	872 RJY0168810 नाव : दसवनतीबाई दसरु पोरेटी पतीचे नाव: दसरु पोरेटी घर क्रमांक : 21 वय : 49 लिंग : महिला छायाचित्र उपलब्ध
873 RJY6889778 नाव : गंगाबाई सुनील बोगा पतीचे नाव: सुनील बोगा घर क्रमांक : 41 वय : 29 लिंग : महिला छायाचित्र उपलब्ध	874 FMW0810010 नाव : यशवंत मडावी शिसुला पतीचे नाव: मडावी शिसुला घर क्रमांक : 60 वय : 41 लिंग : महिला छायाचित्र उपलब्ध	875 FMW0809715 नाव : किशोर रमेश मानकर वडिलांचे नाव: रमेश मानकर घर क्रमांक : 71 वय : 40 लिंग : पुरुष छायाचित्र उपलब्ध
876 FMW0810408 नाव : अरुण दलसाय ऊईके वडिलांचे नाव: दलसाय ऊईके घर क्रमांक : 74 वय : 40 लिंग : पुरुष छायाचित्र उपलब्ध	877 FMW0809442 नाव : रजनी राजाराम ऊईके पतीचे नाव: राजाराम ऊईके घर क्रमांक : 117 वय : 43 लिंग : महिला छायाचित्र उपलब्ध	878 RJY7506868 नाव : जयराम मेहत्तर मडावी वडिलांचे नाव: मेहत्तर रोव्नू मडावी घर क्रमांक : 12 वय : 28 लिंग : पुरुष छायाचित्र उपलब्ध
879 RJY7522535 नाव : सुभाष भगवनसाय मडावी वडिलांचे नाव: भगवनसाय जुगेल मडावी घर क्रमांक : 6ए वय : 25 लिंग : पुरुष छायाचित्र उपलब्ध	880 RJY7522626 नाव : वछलाबाई साजनासाय मडावी पतीचे नाव: साग्गेन्साय जुगेल मडावी घर क्रमांक : 6ए वय : 39 लिंग : महिला छायाचित्र उपलब्ध	881 RJY7537921 नाव : मुकेश चंदरसाय बोगा वडिलांचे नाव: चंदरसाय रायसिंग बोगा घर क्रमांक : 09 वय : 26 लिंग : पुरुष छायाचित्र उपलब्ध
882 RJY7562796 नाव : ज्ञानेश्वर बोगा वडिलांचे नाव: बोंदेलसिंग बोगा घर क्रमांक : 137 वय : 31 लिंग : पुरुष छायाचित्र उपलब्ध	883 RJY7630106 नाव : ललेश्री कोटेन्गे पतीचे नाव: संदीप कोटेन्गे घर क्रमांक : हाऊस नं. 17 वय : 32 लिंग : महिला छायाचित्र उपलब्ध	884 RJY7630114 नाव : शालिनी बोगा पतीचे नाव: सचिन बोगा घर क्रमांक : हाऊस नं. 16 वय : 27 लिंग : महिला छायाचित्र उपलब्ध
885 RJY7630122 नाव : नंदकिशोर बोगा वडिलांचे नाव: नंदकिशोर बोगा घर क्रमांक : हाऊस नं. 17 वय : 26 लिंग : पुरुष छायाचित्र उपलब्ध	886 RJY7631609 नाव : कैलास बोगा वडिलांचे नाव: रामचंद्र बोगा घर क्रमांक : हाऊस नं.1 वय : 22 लिंग : पुरुष छायाचित्र उपलब्ध	887 RJY7631625 नाव : कपूरा कार्टेंगे इतर: रमसुला कार्टेंगे घर क्रमांक : हाऊस नं. 17 वय : 24 लिंग : महिला छायाचित्र उपलब्ध
888 RJY7631633 नाव : इमलाबाई बोगा पतीचे नाव: रामचंद्र बोगा घर क्रमांक : हाऊस नं. 1 0 वय : 38 लिंग : महिला छायाचित्र उपलब्ध	889 RJY7631641 नाव : पारबत्ती नैताम पतीचे नाव: उदयसिंग नैताम घर क्रमांक : हाऊस नं. 13 वय : 52 लिंग : महिला छायाचित्र उपलब्ध	890 RJY7631674 नाव : सरिता मडावी पतीचे नाव: जयराम मडावी घर क्रमांक : हाऊस नं. 12 वय : 25 लिंग : महिला छायाचित्र उपलब्ध
891 RJY7632037 नाव : सुरजाबाई मडावी पतीचे नाव: जैयलाल मडावी घर क्रमांक : हाऊस नं. 12 वय : 35 लिंग : महिला छायाचित्र उपलब्ध	892 RJY7633100 नाव : मंगला पोरेटी वडिलांचे नाव: मसरू पोरेटी घर क्रमांक : हाऊस नं. 20 वय : 28 लिंग : महिला छायाचित्र उपलब्ध	893 RJY7633118 नाव : अनिल मडावी वडिलांचे नाव: अमरू मडावी घर क्रमांक : हाऊस नं. 7 वय : 34 लिंग : पुरुष छायाचित्र उपलब्ध

894 RJY7633134

नाव : मीराबाई मडावी
वडिलांचे नाव: भगवानसाय मडावी
घर क्रमांक : हाऊस नं. 6 अ
वय : 21 लिंग : महिला

छायाचित्र उपलब्ध

895 RJY7633142

नाव : रविताबाई मडावी
पतीचे नाव: अनिल मडावी
घर क्रमांक : हाऊस नं. 7
वय : 34 लिंग : महिला

छायाचित्र उपलब्ध

896 RJY7635352

नाव : शिल्पा अमरू मडावी
वडिलांचे नाव: अमरू मडावी
घर क्रमांक : 98
वय : 25 लिंग : महिला

छायाचित्र उपलब्ध

897 RJY7643026

नाव : यशवंत पोरेटी
वडिलांचे नाव: दसरू पोरेटी
घर क्रमांक : हाऊस नं. 21 LFMW10
वय : 25 लिंग : पुरुष

छायाचित्र उपलब्ध

मतदारांचा सारांश

A) मतदारांची संख्या

		यादी प्रकार	यादी ओळख	मतदारांची संख्या			
				पुरुष	महिला	तृतिय पंथी	एकूण
1	मूळ यादी	मूळ यादी	विशेष सखोल पुनरिक्षण २०२६ च्या अंतर्गत तयार करण्यात आलेली प्रारूप मतदार यादी	438	459	0	897
				438	459	0	897

मतदार नोंदणी अधिकाऱ्याची स्वाक्षरी