मतदार यादी 2026 S13 महाराष्ट्र

विधानसभा मतदारसंघाचा क्रमांक , नाव व आरक्षण स्थिती : 67 - आरमोरी (अ.ज.) (राखीव)	यादी भाग क्रमांक : 96

ज्या लोकसभा मतदारसंघात अंतर्भुत आहे त्या लोकसभा मतदारसंघाचा क्रमांक व नाव आणि आरक्षण स्थिती : 12 - गडचिरोली-चिमूर . (राखीव)

1. पुनरीक्षणाचा तपशील

पुनरीक्षणाचे वर्ष	2026	**यादी ओळख** विशेष सखोल पुनरिक्षण २०२६ च्या अंतर्गत तयार करण्यात आलेली प्रारूप मतदार यादी
अहर्ता दिनांक	01-10-2026	
पुनरिक्षणाचा प्रकार	विशेष सखोल पुनरिक्षण 2026	
प्रसिद्धीचा दिनांक	31-08-2026	

2. भाग क्र. आणि मतदान क्षेत्राचा तपशील

भागामधील विभागांचा क्रमांक आणि नाव

1-शिरपूर

मूळ नगर किंवा गाव	: शिरपुर
पोलीस स्थानक	: कुरखेडा
तालुका	: कुरखेडा
जिल्हा	: गडचिरोली
पीन कोड	: 441209

3. मतदान केंद्राचा तपशील

मतदान केंद्राचा क्रमांक आणि नाव :	**मतदान केंद्राचा प्रकार (पुरुष/महिला/सर्वसाधारण)**	सर्वसाधारण
96 - शिरपूर **मतदान केंद्राचा पत्ता :** ज़ि.प. उच्च प्राथमिक शाळा, शिरपूर	**या यादी भागातील सहायकारी मतदान केंद्रांची संख्या :**	0

4. मतदारांची संख्या

सुरुवातीचा अनुक्रमांक	शेवटचा अनुक्रमांक	एकूण मतदार			
		पुरुष	महिला	तृतिय पंथी	एकूण
1	903	447	456	0	903

मतदार नोंदणी अधिकाऱ्याची स्वाक्षरी

Nazri Naksha

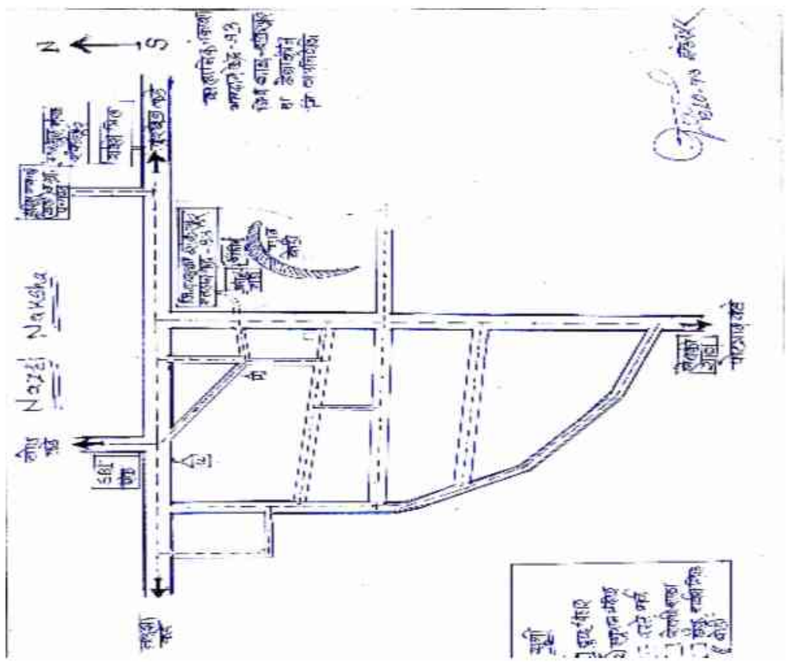

Google Map View



Polling Station Building Front View



Polling Station Front View



Cad View

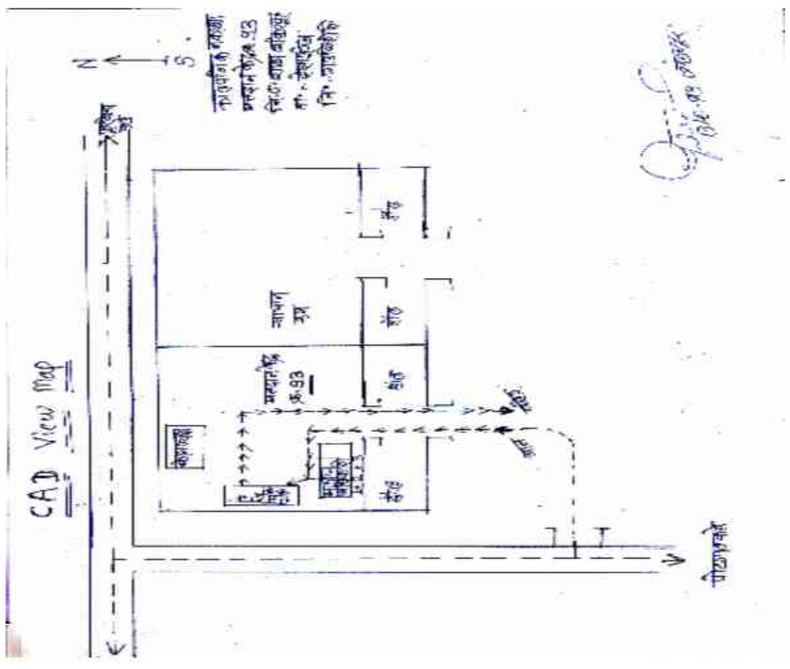

Key MAP View

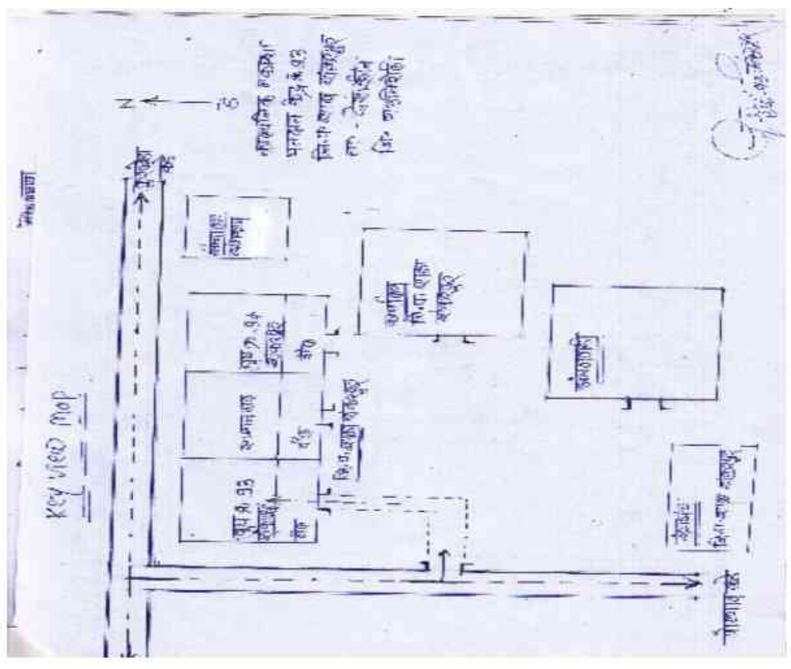

1 RJY6591614
नाव : भारती सुखदेव आले
पतीचे नाव: सुखदेव आले
घर क्रमांक :
वय : 38 लिंग : महिला
छायाचित्र उपलब्ध

2 RJY6048219
नाव : प्रकाशचंद दयाराम बन्सोड
वडिलांचे नाव: दयाराम बन्सोड
घर क्रमांक :
वय : 46 लिंग : पुरुष
छायाचित्र उपलब्ध

3 RJY6048441
नाव : जस्वदा प्रकाशचंद बन्सोड
पतीचे नाव: प्रकाशचंद बन्सोड
घर क्रमांक :
वय : 36 लिंग : महिला
छायाचित्र उपलब्ध

4 RJY6591630
नाव : पृथ्वीराज नामदेव बोरकर
वडिलांचे नाव: नामदेव बोरकर
घर क्रमांक :
वय : 52 लिंग : पुरुष
छायाचित्र उपलब्ध

5 RJY6591606
नाव : कुन्दा पृथ्वीराज बोरकर
पतीचे नाव: पृथ्वीराज बोरकर
घर क्रमांक :
वय : 45 लिंग : महिला
छायाचित्र उपलब्ध

6 RJY6128953
नाव : निराशाबाई सेवकराम बोरकर
वडिलांचे नाव: सेवकराम बोरकर
घर क्रमांक :
वय : 41 लिंग : महिला
छायाचित्र उपलब्ध

7 RJY6339808
नाव : मंदा बालकदास ढवळे
पतीचे नाव: बालकदास ढवळे
घर क्रमांक :
वय : 42 लिंग : महिला
छायाचित्र उपलब्ध

8 RJY6239842
नाव : महावीर दिलीप धोंडणे
वडिलांचे नाव: दिलीप धोंडणे
घर क्रमांक :
वय : 32 लिंग : पुरुष
छायाचित्र उपलब्ध

9 RJY6339832
नाव : शीतल बापूदास ढवळे
पतीचे नाव: बापूदास ढवळे
घर क्रमांक :
वय : 40 लिंग : महिला
छायाचित्र उपलब्ध

10 RJY6339840
नाव : बापूदास विठोबा ढवळे
वडिलांचे नाव: विठोबा ढवळे
घर क्रमांक :
वय : 47 लिंग : पुरुष
छायाचित्र उपलब्ध

11 RJY6048359
नाव : कविता भुषण दुमाणे
पतीचे नाव: भुषण दुमाणे
घर क्रमांक :
वय : 36 लिंग : महिला
छायाचित्र उपलब्ध

12 RJY3619863
नाव : पुनम प्रेमदास गावळे
वडिलांचे नाव: प्रेमदास गावळे
घर क्रमांक :
वय : 37 लिंग : महिला
छायाचित्र उपलब्ध

13 RJY6128482
नाव : विलास आत्माराम गावळे
वडिलांचे नाव: आत्माराम गावळे
घर क्रमांक :
वय : 35 लिंग : पुरुष
छायाचित्र उपलब्ध

14 RJY6591523
नाव : स्नेलता कौशल्या गावले
आईचे नाव: कौशल्या गावले
घर क्रमांक :
वय : 32 लिंग : महिला
छायाचित्र उपलब्ध

15 RJY6239743
नाव : रुपेश काशीराम हलामी
वडिलांचे नाव: काशीराम हलामी
घर क्रमांक :
वय : 36 लिंग : पुरुष
छायाचित्र उपलब्ध

16 RJY6239768
नाव : नितेश काशीराम हलामी
वडिलांचे नाव: काशीराम हलामी
घर क्रमांक :
वय : 36 लिंग : पुरुष
छायाचित्र उपलब्ध

17 RJY6239750
नाव : संतोष काशीराम हलामी
वडिलांचे नाव: काशीराम हलामी
घर क्रमांक :
वय : 34 लिंग : पुरुष
छायाचित्र उपलब्ध

18 RJY6591622
नाव : दिपक गोविंदराव हलामी
वडिलांचे नाव: गोविंदराव हलामी
घर क्रमांक :
वय : 34 लिंग : पुरुष
छायाचित्र उपलब्ध

19 RJY6339980
नाव : युवराज बाळकृष्ण कावडकर
वडिलांचे नाव: बाळकृष्ण कावडकर
घर क्रमांक :
वय : 34 लिंग : पुरुष
छायाचित्र उपलब्ध

20 RJY6591580
नाव : छाया सुनील कवाडकर
पतीचे नाव: सुनील कवाडकर
घर क्रमांक :
वय : 34 लिंग : महिला
छायाचित्र उपलब्ध

21 RJY6626832
नाव : प्रभाकर बाजीराव कोकोडे
वडिलांचे नाव: बाजीराव कोकोडे
घर क्रमांक :
वय : 48 लिंग : पुरुष
छायाचित्र उपलब्ध

22 RJY6626824
नाव : तानाबाई प्रभाकर कोकोडे
पतीचे नाव: प्रभाकर कोकोडे
घर क्रमांक :
वय : 45 लिंग : महिला
छायाचित्र उपलब्ध

23 RJY6339998
नाव : सचिन नुसाराम कोकोडे
वडिलांचे नाव: नुसाराम कोकोडे
घर क्रमांक :
वय : 31 लिंग : पुरुष
छायाचित्र उपलब्ध

24 RJY6591598
नाव : रोहिणी जगदिश कोकोडे
वडिलांचे नाव: जगदिश कोकोडे
घर क्रमांक :
वय : 31 लिंग : महिला
छायाचित्र उपलब्ध

25 RJY3564457
नाव : मनोज शामराव कोल्हे
वडिलांचे नाव: शामराव कोल्हे
घर क्रमांक :
वय : 35 लिंग : पुरुष
छायाचित्र उपलब्ध

26 RJY6340046
नाव : अमोल ज्ञानेश्वर कुमरे
वडिलांचे नाव: ज्ञानेश्वर कुमरे
घर क्रमांक :
वय : 33 लिंग : पुरुष
छायाचित्र उपलब्ध

27 RJY6591549
नाव : अस्मिता किशोर लाडे
पतीचे नाव: किशोर लाडे
घर क्रमांक :
वय : 36 लिंग : महिला
छायाचित्र उपलब्ध

28 RJY6239834
नाव : साधना नरेश लोणारे
पतीचे नाव: नरेश लोणारे
घर क्रमांक :
वय : 36 लिंग : महिला
छायाचित्र उपलब्ध

29 RJY6239859
नाव : सुनिता दाजीराम मडावी
पतीचे नाव: दाजीराम मडावी
घर क्रमांक :
वय : 41 लिंग : महिला
छायाचित्र उपलब्ध

30 RJY6591515
नाव : कुरेषा हेमराज\ मडावी
पतीचे नाव: हेमराज\ मडावी
घर क्रमांक :
वय : 39 लिंग : महिला
छायाचित्र उपलब्ध

31 RJY6128292
नाव : हेमराज गोपिनाथ मडावी
वडिलांचे नाव: गोपिनाथ मडावी
घर क्रमांक :
वय : 35 लिंग : पुरुष
छायाचित्र उपलब्ध

32 RJY6239776
नाव : मंगेश प्रभुजी मडावी
वडिलांचे नाव: प्रभुजी मडावी
घर क्रमांक :
वय : 34 लिंग : पुरुष
छायाचित्र उपलब्ध

33 RJY6339873
नाव : हंसराज रामलाल मडावी
आईचे नाव: रामलाल मडावी
घर क्रमांक :
वय : 33 लिंग : पुरुष
छायाचित्र उपलब्ध

34 RJY6626790
नाव : अमित गोवर्धन मडावी
वडिलांचे नाव: गोवर्धन मडावी
घर क्रमांक :
वय : 33 लिंग : पुरुष
छायाचित्र उपलब्ध

35 RJY6626808
नाव : अविनाश गोवर्धन मडावी
वडिलांचे नाव: गोवर्धन मडावी
घर क्रमांक :
वय : 30 लिंग : पुरुष
छायाचित्र उपलब्ध

36 FMW1754829
नाव : नारायन बळीराम मेश्राम
वडिलांचे नाव: बळीराम मेश्राम
घर क्रमांक : -
वय : 66 लिंग : पुरुष
छायाचित्र उपलब्ध

37 FMW1754878
नाव : इंदिरा नारायन मेश्राम
पतीचे नाव: नारायन मेश्राम
घर क्रमांक : -
वय : 61 लिंग : महिला
छायाचित्र उपलब्ध

38 RJY1192749
नाव : गणेश नारायण मेश्राम
वडिलांचे नाव: नारायण मेश्राम
घर क्रमांक :
वय : 35 लिंग : पुरुष
छायाचित्र उपलब्ध

39 RJY6339824
नाव : संध्या नितीन मेश्राम
वडिलांचे नाव: नितीन मेश्राम
घर क्रमांक :
वय : 36 लिंग : महिला
छायाचित्र उपलब्ध

40 RJY1192723
नाव : महेश हरीराम मेश्राम
वडिलांचे नाव: हरीराम मेश्राम
घर क्रमांक :
वय : 35 लिंग : पुरुष
छायाचित्र उपलब्ध

41 RJY1192715
नाव : संजय राजीराम मेश्राम
वडिलांचे नाव: राजीराम मेश्राम
घर क्रमांक :
वय : 35 लिंग : पुरुष
छायाचित्र उपलब्ध

42 RJY6339782
नाव : अमरकांत नानुजी मेश्राम
वडिलांचे नाव: नानुजी मेश्राम
घर क्रमांक :
वय : 35 लिंग : पुरुष
छायाचित्र उपलब्ध

43 RJY6591572
नाव : किरण श्रीकांत मेश्राम
पतीचे नाव: श्रीकांत मेश्राम
घर क्रमांक :
वय : 34 लिंग : महिला
छायाचित्र उपलब्ध

44 RJY6340061
नाव : ओमकार प्रभाकर मेश्राम
वडिलांचे नाव: प्रभाकर मेश्राम
घर क्रमांक :
वय : 32 लिंग : पुरुष
छायाचित्र उपलब्ध

45 RJY6591556
नाव : कोमल रुकमांगत मेश्राम
वडिलांचे नाव: रुकमांगत मेश्राम
घर क्रमांक :
वय : 32 लिंग : महिला
छायाचित्र उपलब्ध

46 RJY6128946
नाव : अग्सिक अहमदखाँ पठाण
वडिलांचे नाव: अहमदखाँ पठाण
घर क्रमांक :
वय : 40 लिंग : पुरुष
छायाचित्र उपलब्ध

47 RJY6339899
नाव : तनुजा खालिक पठाण
वडिलांचे नाव: खालिक पठाण
घर क्रमांक :
वय : 38 लिंग : महिला
छायाचित्र उपलब्ध

48 RJY6128904
नाव : यामिना राधेश्याम पोटावी
पतीचे नाव: राधेश्याम पोटावी
घर क्रमांक :
वय : 37 लिंग : महिला
छायाचित्र उपलब्ध

49 RJY6128151
नाव : जयपाल रमेश पोटावी
वडिलांचे नाव: रमेश पोटावी
घर क्रमांक :
वय : 35 लिंग : पुरुष
छायाचित्र उपलब्ध

50 RJY6626782
नाव : संगीता धनराज पुराम
पतीचे नाव: धनराज पुराम
घर क्रमांक :
वय : 38 लिंग : महिला
छायाचित्र उपलब्ध

51 RJY6339816
नाव : भागवत मोड्कू सहारे
वडिलांचे नाव: मोड्कू सहारे
घर क्रमांक :
वय : 53 लिंग : पुरुष
छायाचित्र उपलब्ध

52 RJY6339790
नाव : जिजा भागवत सहारे
पतीचे नाव: भागवत सहारे
घर क्रमांक :
वय : 49 लिंग : महिला
छायाचित्र उपलब्ध

53 RJY3564465
नाव : अर्चनाबाई किशोर सहारे
पतीचे नाव: किशोर सहारे
घर क्रमांक :
वय : 39 लिंग : महिला
छायाचित्र उपलब्ध

54 RJY6339915
नाव : महेंद्र हरेंद्र सहारे
वडिलांचे नाव: हरेंद्र सहारे
घर क्रमांक :
वय : 40 लिंग : पुरुष
छायाचित्र उपलब्ध

55 RJY6128987
नाव : वनिशा देवेंद्र साहारे
पतीचे नाव: देवेंद्र साहारे
घर क्रमांक :
वय : 36 लिंग : महिला
छायाचित्र उपलब्ध

56 FMW1764786
नाव : विनाश मारोती सहारे
वडिलांचे नाव: मारोती सहारे
घर क्रमांक :
वय : 38 लिंग : पुरुष
छायाचित्र उपलब्ध

57 RJY6339857
नाव : गोपाल भागवत सहारे
वडिलांचे नाव: भागवत सहारे
घर क्रमांक :
वय : 36 लिंग : पुरुष
छायाचित्र उपलब्ध

58 RJY6462360
नाव : राजन योगाजी सहारे
वडिलांचे नाव: योगाजी सहारे
घर क्रमांक :
वय : 35 लिंग : पुरुष
छायाचित्र उपलब्ध

59 RJY6339865
नाव : प्रणाली दुयोधन सलाम
वडिलांचे नाव: दुयोधन सलाम
घर क्रमांक :
वय : 34 लिंग : महिला
छायाचित्र उपलब्ध

60 RJY6626816
नाव : नम्रता दुर्योधन सलाम
वडिलांचे नाव: दुर्योधन सलाम
घर क्रमांक :
वय : 32 लिंग : महिला
छायाचित्र उपलब्ध

61 RJY6340038
नाव : शुभांगी गजानन सयाम
पतीचे नाव: गजानन सयाम
घर क्रमांक :
वय : 36 लिंग : महिला
छायाचित्र उपलब्ध

62 RJY6340020
नाव : मनीषा दीपक सयाम
पतीचे नाव: दीपक सयाम
घर क्रमांक :
वय : 34 लिंग : महिला
छायाचित्र उपलब्ध

63 RJY6128961
नाव : समरीन मोहम्मद राउफ शेख
वडिलांचे नाव: मोहम्मद राउफ शेख
घर क्रमांक :
वय : 37 लिंग : महिला
छायाचित्र उपलब्ध

64 RJY3564473
नाव : इरशाद जियऊद्दीन शेख
वडिलांचे नाव: जियऊद्दीन शेख
घर क्रमांक :
वय : 35 लिंग : पुरुष
छायाचित्र उपलब्ध

65 RJY6127583
नाव : काशिफ ग्यासुद्दीन शेख
वडिलांचे नाव: ग्यासुद्दीन शेख
घर क्रमांक :
वय : 36 लिंग : पुरुष
छायाचित्र उपलब्ध

66 RJY6626840
नाव : अफसाना परविन शेख
पतीचे नाव: मो. आसिफ शेख
घर क्रमांक :
वय : 37 लिंग : महिला
छायाचित्र उपलब्ध

67 RJY6340004
नाव : रुकसार शेख
वडिलांचे नाव: रउफ शेख
घर क्रमांक :
वय : 33 लिंग : पुरुष
छायाचित्र उपलब्ध

68 RJY6339931
नाव : अलताब जाणू शेख
वडिलांचे नाव: जाणू शेख
घर क्रमांक :
वय : 36 लिंग : पुरुष
छायाचित्र उपलब्ध

69 RJY6339907
नाव : हीना खलील शेख
वडिलांचे नाव: खलील शेख
घर क्रमांक :
वय : 34 लिंग : महिला
छायाचित्र उपलब्ध

70 RJY6339964
नाव : इरशाद लुकमान शेख
वडिलांचे नाव: लुकमान शेख
घर क्रमांक :
वय : 32 लिंग : पुरुष
छायाचित्र उपलब्ध

71 RJY6128896
नाव : छाया कृष्णा ठाकरे
पतीचे नाव: कृष्णा ठाकरे
घर क्रमांक :
वय : 39 लिंग : महिला
छायाचित्र उपलब्ध

72 RJY1532183
नाव : गोपाल जगन ठाकरे
वडिलांचे नाव: जगन ठाकरे
घर क्रमांक :
वय : 35 लिंग : पुरुष
छायाचित्र उपलब्ध

73 RJY6128193
नाव : खुर्शीद फुकटु ठाकरे
वडिलांचे नाव: फुकटु ठाकरे
घर क्रमांक :
वय : 36 लिंग : पुरुष
छायाचित्र उपलब्ध

74 RJY6339949
नाव : नंदकिशोर नानाजी वैधे
वडिलांचे नाव: नानाजी वैधे
घर क्रमांक :
वय : 32 लिंग : पुरुष
छायाचित्र उपलब्ध

75 RJY6671135
नाव : संतोष चरणदास आले
वडिलांचे नाव: चरणदास आले
घर क्रमांक : -
वय : 30 लिंग : पुरुष
छायाचित्र उपलब्ध

76 RJY6921639
नाव : सत्यशील निरकचंद आळे
वडिलांचे नाव: निरकचंद आळे
घर क्रमांक : -
वय : 29 लिंग : पुरुष
छायाचित्र उपलब्ध

77 RJY6832398
नाव : रचना देवनाथ आळे
पतीचे नाव: देवनाथ आळे
घर क्रमांक : -
वय : 33 लिंग : महिला
छायाचित्र उपलब्ध

78 RJY7274657
नाव : मिनाक्षी आळे
पतीचे नाव: गुरुदेव आळे
घर क्रमांक : -
वय : 32 लिंग : महिला
छायाचित्र उपलब्ध

79 RJY6462568
नाव : गुरुदेव निरकचंद आळे
वडिलांचे नाव: निरकचंद आळे
घर क्रमांक : -
वय : 32 लिंग : पुरुष
छायाचित्र उपलब्ध

80 RJY6462576
नाव : देवनाथ चरणदास आळे
वडिलांचे नाव: चरणदास आळे
घर क्रमांक : -
वय : 32 लिंग : पुरुष
छायाचित्र उपलब्ध

81 RJY6462519
नाव : नितेश्वर शंकर आळे
वडिलांचे नाव: शंकर आळे
घर क्रमांक : -
वय : 31 लिंग : पुरुष
छायाचित्र उपलब्ध

82 RJY6462725
नाव : दीपिका नमोद आळे
पतीचे नाव: नमोद आळे
घर क्रमांक : -
वय : 30 लिंग : महिला
छायाचित्र उपलब्ध

83 RJY6462733
नाव : निषा भोजराज आळे
वडिलांचे नाव: भोजराज आळे
घर क्रमांक : -
वय : 31 लिंग : महिला
छायाचित्र उपलब्ध

84 RJY7119696
नाव : विशाल आळे
वडिलांचे नाव: युवराज आळे
घर क्रमांक : -
वय : 26 लिंग : पुरुष
छायाचित्र उपलब्ध

85 RJY7274525
नाव : दिपाली आळे
वडिलांचे नाव: हीरामन आळे
घर क्रमांक : -
वय : 24 लिंग : महिला
छायाचित्र उपलब्ध

86 RJY6768774
नाव : राजकुमार खुशाल आत्राम
वडिलांचे नाव: खुशाल आत्राम
घर क्रमांक : -
वय : 30 लिंग : पुरुष
छायाचित्र उपलब्ध

87 RJY7274707
नाव : कांचन आत्राम
वडिलांचे नाव: खुशाल आत्राम
घर क्रमांक : -
वय : 24 लिंग : महिला
छायाचित्र उपलब्ध

88 RJY6462642
नाव : संदिप हिरामण बावनथडे
वडिलांचे नाव: हिरामण बावनथडे
घर क्रमांक : -
वय : 33 लिंग : पुरुष
छायाचित्र उपलब्ध

89 RJY6825624
नाव : पूनम प्रशांत बावनथाडे
पतीचे नाव: प्रशांत बावनथाडे
घर क्रमांक : -
वय : 45 लिंग : महिला
छायाचित्र उपलब्ध

90 RJY7274533
नाव : खेलन बावनथडे
पतीचे नाव: धनंजय बावनथडे
घर क्रमांक : -
वय : 29 लिंग : महिला
छायाचित्र उपलब्ध

91 RJY6462683
नाव : तुषार जगदीश बोरकर
वडिलांचे नाव: जगदीश बोरकर
घर क्रमांक : -
वय : 31 लिंग : पुरुष
छायाचित्र उपलब्ध

92 RJY6462691
नाव : रेवनाथ अक्षयराव बोरकर
वडिलांचे नाव: अक्षयराव बोरकर
घर क्रमांक : -
वय : 31 लिंग : पुरुष
छायाचित्र उपलब्ध

93 RJY6768790
नाव : दिनेश अक्षराव बोरकर
वडिलांचे नाव: अक्षराव बोरकर
घर क्रमांक : -
वय : 29 लिंग : पुरुष
छायाचित्र उपलब्ध

94 RJY7337074
नाव : रेशमा बोरकर
पतीचे नाव: नरेश बोरकर
घर क्रमांक : -
वय : 28 लिंग : महिला
छायाचित्र उपलब्ध

95 RJY6832364
नाव : बाळकृष्ण मोतीराम दखणे
वडिलांचे नाव: मोतीराम दखणे
घर क्रमांक : -
वय : 56 लिंग : पुरुष
छायाचित्र उपलब्ध

96 RJY6832356
नाव : शशिकला बाळकृष्ण दखने
पतीचे नाव: बाळकृष्ण दखणे
घर क्रमांक : -
वय : 52 लिंग : महिला
छायाचित्र उपलब्ध

97 RJY7254667
नाव : मयूर दरवडे
वडिलांचे नाव: लंकेश्वर दरवडे
घर क्रमांक : -
वय : 25 लिंग : पुरुष
छायाचित्र उपलब्ध

98 RJY6718142
नाव : शिल्पा रमेश देशमुख
पतीचे नाव: रमेश देशमुख
घर क्रमांक : -
वय : 30 लिंग : महिला
छायाचित्र उपलब्ध

99 RJY7063662
नाव : रोहित मोहनलाल देशमुख
वडिलांचे नाव: मोहनलाल देशमुख
घर क्रमांक : -
वय : 26 लिंग : पुरुष
छायाचित्र उपलब्ध

100 RJY7354905
नाव : विशाल देशमुख
वडिलांचे नाव: प्रकाश देशमुख
घर क्रमांक : -
वय : 23 लिंग : पुरुष
छायाचित्र उपलब्ध

101 RJY7397037
नाव : प्रशिक ढवळे
वडिलांचे नाव: बापूदास ढवळे
घर क्रमांक : -
वय : 22 लिंग : पुरुष
छायाचित्र उपलब्ध

102 RJY6671168
नाव : भूचंद हेमराज दुमाने
वडिलांचे नाव: हेमराज दुमाने
घर क्रमांक : -
वय : 30 लिंग : पुरुष
छायाचित्र उपलब्ध

103 RJY6462584
नाव : चेतन जानबा दुमाणे
वडिलांचे नाव: जानबा दुमाणे
घर क्रमांक : -
वय : 31 लिंग : पुरुष
छायाचित्र उपलब्ध

104 RJY6768824
नाव : भाईचंद जानबा दुमाने
वडिलांचे नाव: जानबा दुमाने
घर क्रमांक : -
वय : 28 लिंग : पुरुष
छायाचित्र उपलब्ध

105 RJY7119670
नाव : तृप्ती फुले
वडिलांचे नाव: विकास फुले
घर क्रमांक : -
वय : 30 लिंग : महिला
छायाचित्र उपलब्ध

106 RJY6921704
नाव : शीतल जनार्धन गावळे
वडिलांचे नाव: जनार्धन गावळे
घर क्रमांक : -
वय : 27 लिंग : महिला
छायाचित्र उपलब्ध

107 RJY7329394
नाव : मुकेश गावळे
वडिलांचे नाव: वासुदेव गावळे
घर क्रमांक : -
वय : 25 लिंग : पुरुष
छायाचित्र उपलब्ध

108 RJY6718175
नाव : लोमेश्वर जनार्धन गावळे
वडिलांचे नाव: जनार्धन गावळे
घर क्रमांक : -
वय : 35 लिंग : पुरुष
छायाचित्र उपलब्ध

109 RJY6718191
नाव : रूपाली विलास गावळे
पतीचे नाव: विलास गावळे
घर क्रमांक : -
वय : 35 लिंग : महिला
छायाचित्र उपलब्ध

110 RJY7133564
नाव : अंकुश गावळे
वडिलांचे नाव: तुलाराम गावळे
घर क्रमांक : -
वय : 26 लिंग : पुरुष
छायाचित्र उपलब्ध

111 RJY6462386
नाव : सोनू चितेश्वर गेडाम
पतीचे नाव: चितेश्वर गेडाम
घर क्रमांक : -
वय : 37 लिंग : महिला
छायाचित्र उपलब्ध

112 RJY7068927
नाव : सुशील टीकाराम गेडाम
वडिलांचे नाव: टीकाराम गेडाम
घर क्रमांक : -
वय : 26 लिंग : पुरुष
छायाचित्र उपलब्ध

113 RJY7274491
नाव : रिना गेडाम
वडिलांचे नाव: टीकाराम गेडाम
घर क्रमांक : -
वय : 24 लिंग : महिला
छायाचित्र उपलब्ध

114 RJY7337223
नाव : महेश गेडाम
वडिलांचे नाव: घनश्याम गेडाम
घर क्रमांक : -
वय : 24 लिंग : पुरुष
छायाचित्र उपलब्ध

115 RJY7329246
नाव : कमलाबाई गोटा
पतीचे नाव: वासुदेव गोटा
घर क्रमांक : -
वय : 50 लिंग : महिला
छायाचित्र उपलब्ध

116 RJY7135585
नाव : सुनील गोटा
वडिलांचे नाव: वासूदेव गोटा
घर क्रमांक : -
वय : 31 लिंग : पुरुष
छायाचित्र उपलब्ध

117 RJY6921662
नाव : अनिल वासूदेव गोटा
वडिलांचे नाव: वासूदेव गोटा
घर क्रमांक : -
वय : 28 लिंग : पुरुष
छायाचित्र उपलब्ध

118 RJY6671127
नाव : कुंदा कुंडलीक गौरकार
पतीचे नाव: कुंडलीक गौरकार
घर क्रमांक : -
वय : 47 लिंग : महिला
छायाचित्र उपलब्ध

119 RJY6768741
नाव : रुपाली रुपेश हलामी
पतीचे नाव: रुपेश हलामी
घर क्रमांक : -
वय : 35 लिंग : महिला
छायाचित्र उपलब्ध

120 RJY6671101
नाव : वर्षा प्रकाश हलामी
पतीचे नाव: प्रकाश हलामी
घर क्रमांक : -
वय : 32 लिंग : महिला
छायाचित्र उपलब्ध

121 RJY7274608
नाव : प्रियंका हलामी
पतीचे नाव: संतोष हलामी
घर क्रमांक : -
वय : 30 लिंग : महिला
छायाचित्र उपलब्ध

122 RJY6768709
नाव : काजल नितेश हलामी
पतीचे नाव: नितेश हलामी
घर क्रमांक : -
वय : 30 लिंग : महिला
छायाचित्र उपलब्ध

123 RJY7133598
नाव : निकेश हलामी
वडिलांचे नाव: सुखरु हलामी
घर क्रमांक : -
वय : 26 लिंग : पुरुष
छायाचित्र उपलब्ध

124 RJY7252000
नाव : रोशन हलामी
वडिलांचे नाव: यशवंत हलामी
घर क्रमांक : -
वय : 24 लिंग : पुरुष
छायाचित्र उपलब्ध

125 RJY6462741
नाव : अजय तुळशीराम हिडको
वडिलांचे नाव: तुळशीराम हिडको
घर क्रमांक : -
वय : 32 लिंग : पुरुष
छायाचित्र उपलब्ध

126 RJY7274673
नाव : सुरेखा हीळको
वडिलांचे नाव: तुळशीराम हीळको
घर क्रमांक : -
वय : 25 लिंग : महिला
छायाचित्र उपलब्ध

127 RJY6462477
नाव : छाया संदिप इंदोरकर
पतीचे नाव: संदिप इंदोरकर
घर क्रमांक : -
वय : 41 लिंग : महिला
छायाचित्र उपलब्ध

128 RJY6718217
नाव : सुरेखा अनिल कवाडकर
पतीचे नाव: अनिल कवाडकर
घर क्रमांक : -
वय : 33 लिंग : महिला
छायाचित्र उपलब्ध

129 RJY6718209
नाव : अमिता मनोज कवाडकर
पतीचे नाव: मनोज कवाडकर
घर क्रमांक : -
वय : 32 लिंग : महिला
छायाचित्र उपलब्ध

130 RJY7337124
नाव : भाग्यश्री कवाडकर
पतीचे नाव: चंद्रदीप कवाडकर
घर क्रमांक : -
वय : 28 लिंग : महिला
छायाचित्र उपलब्ध

131 RJY6671093
नाव : पूर्णा भाऊराव कवाडकर
पतीचे नाव: भाऊराव कवाडकर
घर क्रमांक : -
वय : 38 लिंग : महिला
छायाचित्र उपलब्ध

132 RJY6768733
नाव : संदीपा ज्ञानेश्वर कवाडकर
पतीचे नाव: ज्ञानेश्वर कवाडकर
घर क्रमांक : -
वय : 33 लिंग : महिला
छायाचित्र उपलब्ध

133 RJY6462782
नाव : गोपाल रतिराम कोकोडे
वडिलांचे नाव: रतिराम कोकोडे
घर क्रमांक : -
वय : 41 लिंग : पुरुष
छायाचित्र उपलब्ध

134 RJY6462790
नाव : मालुताई गोपाल कोकोडे
पतीचे नाव: गोपाल कोकोडे
घर क्रमांक : -
वय : 37 लिंग : महिला
छायाचित्र उपलब्ध

135 RJY6462451
नाव : सोनी प्रवेश कोकोडे
पतीचे नाव: प्रवेश कोकोडे
घर क्रमांक : -
वय : 34 लिंग : महिला
छायाचित्र उपलब्ध

136 RJY6462808
नाव : पालेश्वर पतिराम कोकोडे
वडिलांचे नाव: पतिराम कोकोडे
घर क्रमांक : -
वय : 31 लिंग : पुरुष
छायाचित्र उपलब्ध

137 RJY7337165
नाव : मोनाली कोकोडे
पतीचे नाव: सचिन कोकोडे
घर क्रमांक : -
वय : 30 लिंग : महिला
छायाचित्र उपलब्ध

138 RJY7095425
नाव : काजल जगदीश कोकोडे
वडिलांचे नाव: जगदीश कोकोडे
घर क्रमांक : -
वय : 29 लिंग : महिला
छायाचित्र उपलब्ध

139 RJY6462469
नाव : प्रमोद शामराव कोल्हे
वडिलांचे नाव: शामराव कोल्हे
घर क्रमांक : -
वय : 35 लिंग : पुरुष
छायाचित्र उपलब्ध

140 RJY6462774
नाव : पंकज प्रेमदास कुमरे
वडिलांचे नाव: प्रेमदास कुमरे
घर क्रमांक : -
वय : 32 लिंग : पुरुष
छायाचित्र उपलब्ध

141 RJY7337090
नाव : सुशीला कुमरे
पतीचे नाव: पंकज कुमरे
घर क्रमांक : -
वय : 28 लिंग : महिला
छायाचित्र उपलब्ध

142 RJY6832372
नाव : पुरुषोत्तम गोपाळा लाडे
वडिलांचे नाव: गोपाळा लाडे
घर क्रमांक : -
वय : 46 लिंग : पुरुष
छायाचित्र उपलब्ध

143 RJY6832380
नाव : पुजा पुरुषोत्तम लाडे
पतीचे नाव: पुरुषोत्तम लाडे
घर क्रमांक : -
वय : 41 लिंग : महिला
छायाचित्र उपलब्ध

144 RJY7308349
नाव : सुषमा लाडे
पतीचे नाव: लोकेश लाडे
घर क्रमांक : -
वय : 32 लिंग : महिला
छायाचित्र उपलब्ध

145 RJY7337157
नाव : मंजुषा लाडे
पतीचे नाव: साईनाथ लाडे
घर क्रमांक : -
वय : 32 लिंग : महिला
छायाचित्र उपलब्ध

146 RJY6768840
नाव : प्रजीत जनार्धन लाडे
वडिलांचे नाव: जनार्धन लाडे
घर क्रमांक : -
वय : 31 लिंग : पुरुष
छायाचित्र उपलब्ध

147 RJY6921647
नाव : अखिल राजेंद्र लाडे
वडिलांचे नाव: राजेंद्र लाडे
घर क्रमांक : -
वय : 28 लिंग : पुरुष
छायाचित्र उपलब्ध

148 RJY6825616
नाव : जयश्री भार्गव लाडे
वडिलांचे नाव: भार्गव लाडे
घर क्रमांक : -
वय : 27 लिंग : महिला
छायाचित्र उपलब्ध

149 RJY7274681
नाव : भीमराव लाडे
वडिलांचे नाव: भार्गव लाडे
घर क्रमांक : -
वय : 25 लिंग : पुरुष
छायाचित्र उपलब्ध

150 RJY6718183
नाव : नितिन आनंदराव लोणारे
वडिलांचे नाव: आनंदराव लोणारे
घर क्रमांक : -
वय : 29 लिंग : पुरुष
छायाचित्र उपलब्ध

151 RJY7068877
नाव : सोनाली रमेश लोणारे
वडिलांचे नाव: रमेश लोणारे
घर क्रमांक : -
वय : 26 लिंग : महिला
छायाचित्र उपलब्ध

152 RJY6768816
नाव : गणेश मदन लोथे
वडिलांचे नाव: मदन लोथे
घर क्रमांक : -
वय : 28 लिंग : पुरुष
छायाचित्र उपलब्ध

153 RJY6768857
नाव : भुषण घननीळ लोथे
वडिलांचे नाव: घननीळ लोथे
घर क्रमांक : -
वय : 28 लिंग : पुरुष
छायाचित्र उपलब्ध

154 RJY7337108
नाव : हारुलाबाई मडावी
पतीचे नाव: चन्नु मडावी
घर क्रमांक : -
वय : 74 लिंग : महिला
छायाचित्र उपलब्ध

155 RJY6768758
नाव : प्रतिक्षा प्रशांत हलामी
पतीचे नाव: प्रशांत मडावी
घर क्रमांक : -
वय : 37 लिंग : महिला
छायाचित्र उपलब्ध

156 RJY6462444
नाव : ज्योती चंद्रभान मडावी
पतीचे नाव: चंद्रभान मडावी
घर क्रमांक : -
वय : 36 लिंग : महिला
छायाचित्र उपलब्ध

157 RJY6462758
नाव : विलास दयाराम मडावी
वडिलांचे नाव: दयाराम मडावी
घर क्रमांक : -
वय : 35 लिंग : पुरुष
छायाचित्र उपलब्ध

158 RJY6921654
नाव : नलिनी योगेश मडावी
पतीचे नाव: योगेश मडावी
घर क्रमांक : -
वय : 35 लिंग : महिला
छायाचित्र उपलब्ध

159 RJY6462535
नाव : संजीवना रामलाल मडावी
वडिलांचे नाव: रामलाल मडावी
घर क्रमांक : -
वय : 31 लिंग : महिला
छायाचित्र उपलब्ध

160 RJY6462659
नाव : खुशाल ओमदेव मडावी
वडिलांचे नाव: ओमदेव मडावी
घर क्रमांक : -
वय : 31 लिंग : पुरुष
छायाचित्र उपलब्ध

161 RJY7337207
नाव : कविता मडावी
पतीचे नाव: रवींद्र मडावी
घर क्रमांक : -
वय : 31 लिंग : महिला
छायाचित्र उपलब्ध

162 RJY6718167
नाव : दुर्गेश पुंडलीक मडावी
वडिलांचे नाव: पुंडलीक मडावी
घर क्रमांक : -
वय : 31 लिंग : पुरुष
छायाचित्र उपलब्ध

163 RJY7274509
नाव : अश्विनी मडावी
पतीचे नाव: मंगेश मडावी
घर क्रमांक : -
वय : 29 लिंग : महिला
छायाचित्र उपलब्ध

164 RJY6768832
नाव : गणेश ओमदेव मडावी
वडिलांचे नाव: ओमदेव मडावी
घर क्रमांक : -
वय : 28 लिंग : पुरुष
छायाचित्र उपलब्ध

165 RJY7118060
नाव : जितेश्वरी मडावी
वडिलांचे नाव: पुंडलिक मडावी
घर क्रमांक : -
वय : 28 लिंग : महिला
छायाचित्र उपलब्ध

166 RJY6921696
नाव : धनपाल जगन्नाथ मडावी
वडिलांचे नाव: जगन्नाथ मडावी
घर क्रमांक : -
वय : 28 लिंग : पुरुष
छायाचित्र उपलब्ध

167 RJY7337199
नाव : शेजल मडावी
पतीचे नाव: हंसराज मडावी
घर क्रमांक : -
वय : 26 लिंग : महिला
छायाचित्र उपलब्ध

168 RJY7074669
नाव : प्रीतीलता नीलकंठ मडावी
वडिलांचे नाव: नीलकंठ मडावी
घर क्रमांक : -
वय : 26 लिंग : महिला
छायाचित्र उपलब्ध

169 RJY7254592
नाव : अंकुश मडावी
वडिलांचे नाव: दिवाकर मडावी
घर क्रमांक : -
वय : 24 लिंग : पुरुष
छायाचित्र उपलब्ध

170 RJY7397029
नाव : चंद्रावती मडावी
वडिलांचे नाव: प्रमोद मडावी
घर क्रमांक : -
वय : 24 लिंग : महिला
छायाचित्र उपलब्ध

171 RJY7392715
नाव : स्वप्नील माडवी
वडिलांचे नाव: नीलकंठ माडवी
घर क्रमांक : -
वय : 23 लिंग : पुरुष
छायाचित्र उपलब्ध

172 RJY7397011
नाव : योगेश माडवी
वडिलांचे नाव: प्रमोद माडवी
घर क्रमांक : -
वय : 22 लिंग : पुरुष
छायाचित्र उपलब्ध

173 RJY6462436
नाव : भूमिका किशोर मेश्राम
पतीचे नाव: किशोर मेश्राम
घर क्रमांक : -
वय : 42 लिंग : महिला
छायाचित्र उपलब्ध

174 RJY7274566
नाव : प्रशांत मेश्राम
वडिलांचे नाव: नानुजी मेश्राम
घर क्रमांक : -
वय : 40 लिंग : पुरुष
छायाचित्र उपलब्ध

175 RJY6671119
नाव : वर्षा खेमराज मेश्राम
पतीचे नाव: खेमराज मेश्राम
घर क्रमांक : -
वय : 38 लिंग : महिला
छायाचित्र उपलब्ध

176 RJY6462816
नाव : दिपाली दिनेश मेश्राम
पतीचे नाव: दिनेश मेश्राम
घर क्रमांक : -
वय : 38 लिंग : महिला
छायाचित्र उपलब्ध

177 RJY6768725
नाव : सुरेखा दुधराम मेश्राम
पतीचे नाव: दुधराम मेश्राम
घर क्रमांक : -
वय : 38 लिंग : महिला
छायाचित्र उपलब्ध

178 RJY6462824
नाव : प्रियंका गोविंदराव मेश्राम
वडिलांचे नाव: गोविंदराव मेश्राम
घर क्रमांक : -
वय : 32 लिंग : महिला
छायाचित्र उपलब्ध

179 RJY6797559
नाव : शामलता अमरकांत मेश्राम
पतीचे नाव: अमरकांत मेश्राम
घर क्रमांक : -
वय : 32 लिंग : महिला
छायाचित्र उपलब्ध

180 RJY7274517
नाव : ललिता मेश्राम
पतीचे नाव: गणेश मेश्राम
घर क्रमांक : -
वय : 32 लिंग : महिला
छायाचित्र उपलब्ध

181 RJY6462709
नाव : प्रदिप भाष्कर मेश्राम
वडिलांचे नाव: भाष्कर मेश्राम
घर क्रमांक : -
वय : 31 लिंग : पुरुष
छायाचित्र उपलब्ध

182 RJY6718159
नाव : छगण सुरेश मेश्राम
वडिलांचे नाव: सुरेश मेश्राम
घर क्रमांक : -
वय : 30 लिंग : पुरुष
छायाचित्र उपलब्ध

183 RJY6768683
नाव : स्नेहा संजय मेश्राम
पतीचे नाव: संजय मेश्राम
घर क्रमांक : -
वय : 31 लिंग : महिला
छायाचित्र उपलब्ध

184 RJY7337215
नाव : मोनी मेश्राम
पतीचे नाव: राकेश मेश्राम
घर क्रमांक : -
वय : 30 लिंग : महिला
छायाचित्र उपलब्ध

185 RJY6805527
नाव : प्रदीप रुकमांगत मेश्राम
वडिलांचे नाव: रुकमांगत मेश्राम
घर क्रमांक : -
वय : 29 लिंग : पुरुष
छायाचित्र उपलब्ध

186 RJY7274731
नाव : शैलेश मेश्राम
वडिलांचे नाव: माधोराव मेश्राम
घर क्रमांक : -
वय : 27 लिंग : पुरुष
छायाचित्र उपलब्ध

187 RJY7337132
नाव : शीतल मेश्राम
पतीचे नाव: विनायक मेश्राम
घर क्रमांक : -
वय : 26 लिंग : महिला
छायाचित्र उपलब्ध

188 RJY6870430
नाव : रवीना पुरुषोत्तम मेश्राम
वडिलांचे नाव: पुरुषोत्तम मेश्राम
घर क्रमांक : -
वय : 27 लिंग : महिला
छायाचित्र उपलब्ध

189 RJY7076011
नाव : राजेश राजीराम मेश्राम
वडिलांचे नाव: राजीराम मेश्राम
घर क्रमांक : -
वय : 27 लिंग : पुरुष
छायाचित्र उपलब्ध

190 RJY7252018
नाव : सागर मेश्राम
वडिलांचे नाव: सुरेश मेश्राम
घर क्रमांक : -
वय : 25 लिंग : पुरुष
छायाचित्र उपलब्ध

191 RJY7274624
नाव : मुकेश मेश्राम
वडिलांचे नाव: पुरुषोत्तम मेश्राम
घर क्रमांक : -
वय : 24 लिंग : पुरुष
छायाचित्र उपलब्ध

192 RJY7135593
नाव : केशव नरोटे
वडिलांचे नाव: बुधाजी नरोटे
घर क्रमांक : -
वय : 46 लिंग : पुरुष
छायाचित्र उपलब्ध

193 RJY7133168
नाव : समिता नरोटे
पतीचे नाव: केशव नरोटे
घर क्रमांक : -
वय : 34 लिंग : महिला
छायाचित्र उपलब्ध

194 RJY7274749
नाव : वैष्णवी नरोटे
वडिलांचे नाव: विजय नरोटे
घर क्रमांक : -
वय : 24 लिंग : महिला
छायाचित्र उपलब्ध

195 RJY6768691
नाव : वर्षा पितांबर परसो
पतीचे नाव: पितांबर परसो
घर क्रमांक : -
वय : 35 लिंग : महिला
छायाचित्र उपलब्ध

196 RJY7118136
नाव : देवराव पोटावी
वडिलांचे नाव: तुळशीराम पोटावी
घर क्रमांक : -
वय : 54 लिंग : पुरुष
छायाचित्र उपलब्ध

197 RJY7118706
नाव : सुनंदा पोटावी
पतीचे नाव: देवराव पोटावी
घर क्रमांक : -
वय : 40 लिंग : महिला
छायाचित्र उपलब्ध

198 RJY7337116
नाव : सोनाली पोटावी
पतीचे नाव: जैपाल पोटावी
घर क्रमांक : -
वय : 32 लिंग : महिला
छायाचित्र उपलब्ध

199 RJY7254600
नाव : सचिन पोटावी
वडिलांचे नाव: काशीराम पोटावी
घर क्रमांक : -
वय : 24 लिंग : पुरुष
छायाचित्र उपलब्ध

200 RJY7274665
नाव : करीना पोटावी
वडिलांचे नाव: चरणदास पोटावी
घर क्रमांक : -
वय : 25 लिंग : महिला
छायाचित्र उपलब्ध

201 RJY6671184
नाव : पल्लवी चरणदास पुराम
पतीचे नाव: चरणदास पुराम
घर क्रमांक : -
वय : 34 लिंग : महिला
छायाचित्र उपलब्ध

202 RJY7329998
नाव : पदमा पूराम
पतीचे नाव: खेमराज पूराम
घर क्रमांक : -
वय : 31 लिंग : महिला
छायाचित्र उपलब्ध

203 RJY7398845
नाव : जोसना रामटेके
वडिलांचे नाव: जयपाल रामटेके
घर क्रमांक : -
वय : 24 लिंग : महिला
छायाचित्र उपलब्ध

204 RJY7397383
नाव : सचिन रामटेके
वडिलांचे नाव: संपतराव रामटेके
घर क्रमांक : -
वय : 22 लिंग : पुरुष
छायाचित्र उपलब्ध

205 RJY6462717
नाव : तुलन विलास सहारे
पतीचे नाव: विलास सहारे
घर क्रमांक : -
वय : 41 लिंग : महिला
छायाचित्र उपलब्ध

206 RJY7274715
नाव : वीना सहारे
पतीचे नाव: देविदास सहारे
घर क्रमांक : -
वय : 33 लिंग : महिला
छायाचित्र उपलब्ध

207 RJY6462410
नाव : अपसरा अभय सहारे
पतीचे नाव: अभय सहारे
घर क्रमांक : -
वय : 32 लिंग : महिला
छायाचित्र उपलब्ध

208 RJY6805501
नाव : रोषन ओमप्रकाश सहारे
वडिलांचे नाव: ओमप्रकाश सहारे
घर क्रमांक : -
वय : 29 लिंग : पुरुष
छायाचित्र उपलब्ध

209 RJY6797567
नाव : सोनाली प्रल्हाद सहारे
वडिलांचे नाव: प्रल्हाद सहारे
घर क्रमांक : -
वय : 29 लिंग : महिला
छायाचित्र उपलब्ध

210 RJY7068976
नाव : विशाल शेषराव सहारे
वडिलांचे नाव: शेषराव सहारे
घर क्रमांक : -
वय : 26 लिंग : पुरुष
छायाचित्र उपलब्ध

211 RJY7274574
नाव : चांदनी सहारे
वडिलांचे नाव: प्रल्हाद सहारे
घर क्रमांक : -
वय : 24 लिंग : महिला
छायाचित्र उपलब्ध

212 RJY7274632
नाव : दिपाली सहारे
वडिलांचे नाव: शेषराव सहारे
घर क्रमांक : -
वय : 24 लिंग : महिला
छायाचित्र उपलब्ध

213 RJY7397391
नाव : रितिक सहारे
वडिलांचे नाव: ओमप्रकाश सहारे
घर क्रमांक : -
वय : 24 लिंग : पुरुष
छायाचित्र उपलब्ध

214 RJY6462378
नाव : सुभाष उपासराव सलाम
वडिलांचे नाव: उपासराव सलाम
घर क्रमांक : -
वय : 33 लिंग : पुरुष
छायाचित्र उपलब्ध

215 RJY6797591
नाव : जयश्री डाकराम सलाम
पतीचे नाव: डाकराम सलाम
घर क्रमांक : -
वय : 32 लिंग : महिला
छायाचित्र उपलब्ध

216 RJY6718225
नाव : शितल दुर्योधन सलाम
वडिलांचे नाव: दुर्योधन सलाम
घर क्रमांक : -
वय : 30 लिंग : महिला
छायाचित्र उपलब्ध

217 RJY7274541
नाव : शायना सलाम
वडिलांचे नाव: घनश्याम सलाम
घर क्रमांक : -
वय : 25 लिंग : महिला
छायाचित्र उपलब्ध

218 RJY6462485
नाव : राजकुमार श्रीपत सयाम
वडिलांचे नाव: श्रीपत सयाम
घर क्रमांक : -
वय : 32 लिंग : पुरुष
छायाचित्र उपलब्ध

219 RJY7274558
नाव : मिनाक्षी सयाम
वडिलांचे नाव: श्रीपत सयाम
घर क्रमांक : -
वय : 28 लिंग : महिला
छायाचित्र उपलब्ध

220 RJY7274756
नाव : मयूरी सयाम
पतीचे नाव: मोरेश्वर सयाम
घर क्रमांक : -
वय : 28 लिंग : महिला
छायाचित्र उपलब्ध

221 RJY6797575
नाव : आशियाना फिरोज सय्यद
पतीचे नाव: फिरोज सय्यद
घर क्रमांक : -
वय : 32 लिंग : महिला
छायाचित्र उपलब्ध

222 RJY6462394
नाव : मिथुन राजु शास्त्रकार
वडिलांचे नाव: राजु शास्त्रकार
घर क्रमांक : -
वय : 35 लिंग : पुरुष
छायाचित्र उपलब्ध

223 RJY7132368
नाव : ममता शास्त्रकार
पतीचे नाव: मिथुन शास्त्रकार
घर क्रमांक : -
वय : 36 लिंग : महिला
छायाचित्र उपलब्ध

224 RJY6921670
नाव : अनिल राजू शात्रकार
वडिलांचे नाव: राजू शात्रकार
घर क्रमांक : -
वय : 28 लिंग : पुरुष
छायाचित्र उपलब्ध

225 RJY7393952
नाव : रिज़वाना शेख
पतीचे नाव: इर्शाद शेख
घर क्रमांक : -
वय : 36 लिंग : महिला
छायाचित्र उपलब्ध

226 RJY6462600
नाव : आरिफ वहाब शेख
वडिलांचे नाव: वहाब शेख
घर क्रमांक : -
वय : 35 लिंग : पुरुष
छायाचित्र उपलब्ध

227 RJY6671192
नाव : तारीफ खालिक शेख
वडिलांचे नाव: खालिक शेख
घर क्रमांक : -
वय : 30 लिंग : पुरुष
छायाचित्र उपलब्ध

228 RJY7254675
नाव : तबस्सुम शेख
पतीचे नाव: अलताब शेख
घर क्रमांक : -
वय : 30 लिंग : महिला
छायाचित्र उपलब्ध

229 RJY7337181
नाव : कनीजा शेख
वडिलांचे नाव: अस्पाक शेख
घर क्रमांक : -
वय : 30 लिंग : महिला
छायाचित्र उपलब्ध

230 RJY6797583
नाव : नगमा तौसीफ शेख
पतीचे नाव: तौसीफ शेख
घर क्रमांक : -
वय : 29 लिंग : महिला
छायाचित्र उपलब्ध

231 RJY7274699
नाव : सरफ़राज शेख
वडिलांचे नाव: खालिक शेख
घर क्रमांक : -
वय : 28 लिंग : पुरुष
छायाचित्र उपलब्ध

232 RJY7337173
नाव : समीना शेख
वडिलांचे नाव: जानू शेख
घर क्रमांक : -
वय : 26 लिंग : महिला
छायाचित्र उपलब्ध

233 RJY7274590
नाव : आसमा शेख
पतीचे नाव: आरिफ़ शेख
घर क्रमांक : -
वय : 25 लिंग : महिला
छायाचित्र उपलब्ध

234 RJY7274582
नाव : वसीम शेख
वडिलांचे नाव: नईम शेख
घर क्रमांक : -
वय : 24 लिंग : पुरुष
छायाचित्र उपलब्ध

235 RJY6671143
नाव : पंकेश भाष्कर ठाकरे
वडिलांचे नाव: भाष्कर ठाकरे
घर क्रमांक : -
वय : 37 लिंग : पुरुष
छायाचित्र उपलब्ध

236 RJY6671150
नाव : रिना पंकेश ठाकरे
पतीचे नाव: पंकेश ठाकरे
घर क्रमांक : -
वय : 35 लिंग : महिला
छायाचित्र उपलब्ध

237 RJY6462592
नाव : अमोल मन्साराम ठाकरे
वडिलांचे नाव: मन्साराम ठाकरे
घर क्रमांक : -
वय : 31 लिंग : पुरुष
छायाचित्र उपलब्ध

238 RJY6671176
नाव : माला खुर्शीद ठाकरे
पतीचे नाव: खुर्शीद ठाकरे
घर क्रमांक : -
वय : 30 लिंग : महिला
छायाचित्र उपलब्ध

239 RJY6768766
नाव : भुमिका गोपाल ठाकरे
पतीचे नाव: गोपाल ठाकरे
घर क्रमांक : -
वय : 29 लिंग : महिला
छायाचित्र उपलब्ध

240 RJY6462766
नाव : युवराज भाष्कर ठाकरे
वडिलांचे नाव: भाष्कर ठाकरे
घर क्रमांक : -
वय : 32 लिंग : पुरुष
छायाचित्र उपलब्ध

241 RJY7329485
नाव : रेखा ठलाल
पतीचे नाव: हरिचंद ठलाल
घर क्रमांक : -
वय : 49 लिंग : महिला
छायाचित्र उपलब्ध

242 RJY7274723
नाव : शुभम हरिचंद्र ठलाल
वडिलांचे नाव: हरिचंद्र ठलाल
घर क्रमांक : -
वय : 25 लिंग : पुरुष
छायाचित्र उपलब्ध

243 RJY6768717
नाव : हर्षा मधुकर ठेंगरी
वडिलांचे नाव: मधुकर ठेंगरी
घर क्रमांक : -
वय : 29 लिंग : महिला
छायाचित्र उपलब्ध

244 RJY6462527
नाव : नगिना मधुकर ठेंगरी
वडिलांचे नाव: मधुकर ठेंगरी
घर क्रमांक : -
वय : 35 लिंग : महिला
छायाचित्र उपलब्ध

245 RJY6768808
नाव : दीपक मधुकर ठेंगरी
वडिलांचे नाव: मधुकर ठेंगरी
घर क्रमांक : -
वय : 32 लिंग : पुरुष
छायाचित्र उपलब्ध

246 RJY7133176
नाव : भावना तुलावी
पतीचे नाव: विनोद तुलावी
घर क्रमांक : -
वय : 33 लिंग : महिला
छायाचित्र उपलब्ध

247 RJY7274616
नाव : प्रवीण तुलावी
वडिलांचे नाव: रामदास तुलावी
घर क्रमांक : -
वय : 26 लिंग : पुरुष
छायाचित्र उपलब्ध

248 RJY7409105
नाव : कृणाल कोकोडे
वडिलांचे नाव: हरिराम संपत कोकोडे
घर क्रमांक : मु. शिरपूर पो. घाटी
वय : 24 लिंग : पुरुष
छायाचित्र उपलब्ध

249 RJY7434491
नाव : तुषार फुले
वडिलांचे नाव: विकास फुले मंजुषा फुले
घर क्रमांक : विकास फुले
वय : 27 लिंग : पुरुष
छायाचित्र उपलब्ध

250 RJY6462352
नाव : दानीशराजा जीयासुद्दिन शेख
वडिलांचे नाव: जीयासुद्दिन शेख
घर क्रमांक : २
वय : 32 लिंग : पुरुष
छायाचित्र उपलब्ध

251 FMW1764992
नाव : धनंजय हिरामण बावनथडे
वडिलांचे नाव: हिरामण बावनथडे
घर क्रमांक : 3 क
वय : 37 लिंग : पुरुष
छायाचित्र उपलब्ध

252 FMW1754951
नाव : आबाजी गंगाराम. बावनथडे
वडिलांचे नाव: गंगाराम. बावनथडे
घर क्रमांक : 3अ
वय : 81 लिंग : पुरुष
छायाचित्र उपलब्ध

253 FMW1754837
नाव : लोकचंद आबाजी बावनथडे
वडिलांचे नाव: आबाजी बावनथडे
घर क्रमांक : 3अ
वय : 57 लिंग : पुरुष
छायाचित्र उपलब्ध

254 FMW1755115
नाव : चंद्रप्रभा लोकचंद बावनथडे
पतीचे नाव: लोकचंद बावनथडे
घर क्रमांक : 3अ
वय : 40 लिंग : महिला
छायाचित्र उपलब्ध

255 RJY0233867
नाव : दादाजी गंगाराम. बावनथडे
वडिलांचे नाव: गंगाराम. बावनथडे
घर क्रमांक : 3b
वय : 77 लिंग : पुरुष
छायाचित्र उपलब्ध

256 FMW1713007
नाव : रेखा रविंद्र बावनथडे
पतीचे नाव: रविंद्र बावनथडे
घर क्रमांक : 3ब
वय : 43 लिंग : महिला
छायाचित्र उपलब्ध

257 FMW1700335
नाव : जिजाबाई हिरामण बावनथडे
पतीचे नाव: जिजाबाई बावनथडे
घर क्रमांक : 3क
वय : 59 लिंग : महिला
छायाचित्र उपलब्ध

258 RJY6869051
नाव : रोहित ओमप्रकाश सहारे
वडिलांचे नाव: ओमप्रकाश
घर क्रमांक : 04
वय : 27 लिंग : पुरुष
छायाचित्र उपलब्ध

259 RJY7133572
नाव : राजहंस आत्राम
वडिलांचे नाव: खुशाल आत्राम
घर क्रमांक : 4
वय : 27 लिंग : पुरुष
छायाचित्र उपलब्ध

260 RJY0233877
नाव : रमेश दयाराम. बावनथडे
वडिलांचे नाव: दयाराम. बावनथडे
घर क्रमांक : 4
वय : 55 लिंग : पुरुष
छायाचित्र उपलब्ध

261 FMW2019560
नाव : शालीनी रमेश बावनथळे
पतीचे नाव: रमेश बावनथळे
घर क्रमांक : 4
वय : 45 लिंग : महिला
छायाचित्र उपलब्ध

262 RJY6869069
नाव : पंकज हीरामन तुलावी
वडिलांचे नाव: हीरामन तुलावी
घर क्रमांक : 05
वय : 26 लिंग : पुरुष
छायाचित्र उपलब्ध

263 RJY0233887
नाव : लियाकतअली ईमामअली सय्यद
वडिलांचे नाव: ईमामअली सय्यद
घर क्रमांक : 5
वय : 73 लिंग : पुरुष
छायाचित्र उपलब्ध

264 FMW1700343
नाव : सरीफाबेगम लियाकतअली सय्यद
पतीचे नाव: लियाकतअली सय्यद
घर क्रमांक : 5
वय : 63 लिंग : महिला
छायाचित्र उपलब्ध

265 FMW1755610
नाव : नासीरअली लियाकतअली सय्यद
वडिलांचे नाव: नासीरअली सय्यद
घर क्रमांक : 5
वय : 49 लिंग : पुरुष
छायाचित्र उपलब्ध

266 FMW1755628
नाव : कनिजाबेगम नासीर सय्यद
पतीचे नाव: नासीर सय्यद
घर क्रमांक : 5
वय : 49 लिंग : महिला
छायाचित्र उपलब्ध

267 FMW1764539
नाव : जावेद लियाकतअली सय्यद
वडिलांचे नाव: लियाकतअली सय्यद
घर क्रमांक : 5
वय : 44 लिंग : पुरुष
छायाचित्र उपलब्ध

268 RJY6006761
नाव : अक्रोजाबेगम हाजराबेगम सय्यद
पतीचे नाव: हाजराबेगम सय्यद
घर क्रमांक : 5
वय : 36 लिंग : महिला
छायाचित्र उपलब्ध

269 FMW1764893
नाव : करामतअली ईमामअली सय्यद
वडिलांचे नाव: ईमामअली सय्यद
घर क्रमांक : 5अ
वय : 65 लिंग : पुरुष
छायाचित्र उपलब्ध

270 RJY6869077
नाव : कैलाश नानाजी वैद्य
वडिलांचे नाव: नानाजी वैद्य
घर क्रमांक : 06
वय : 30 लिंग : पुरुष
छायाचित्र उपलब्ध

271 FMW1700368
नाव : अनिस.परविन जियाउद्दीन शेख
पतीचे नाव: जियाउद्दीन शेख
घर क्रमांक : 6
वय : 65 लिंग : महिला
छायाचित्र उपलब्ध

272 FMW2020279
नाव : परवीनअखतर ग्यासुद्दीन शेख
पतीचे नाव: ग्यासुद्दीन शेख
घर क्रमांक : 6
वय : 54 लिंग : महिला
छायाचित्र उपलब्ध

273 RJY6239669
नाव : आरिफ अ. वहाब शेख
वडिलांचे नाव: अ. वहाब शेख
घर क्रमांक : 6
वय : 37 लिंग : पुरुष
छायाचित्र उपलब्ध

274 RJY7050891
नाव : अतिफराजा गयासुद्दीन शेख
वडिलांचे नाव: गयासुद्दीन शेख
घर क्रमांक : 6
वय : 28 लिंग : पुरुष
छायाचित्र उपलब्ध

275 RJY6869093
नाव : वैशाली विलास मडावी
पतीचे नाव: विलास मडावी
घर क्रमांक : 07
वय : 28 लिंग : महिला
छायाचित्र उपलब्ध

276 FMW1764729
नाव : शारदा बाळप्रभु बावनथडे
पतीचे नाव: बाळप्रभु बावनथडे
घर क्रमांक : 7
वय : 66 लिंग : महिला
छायाचित्र उपलब्ध

277 RJY6006829
नाव : दिनेश सदाराम बावनथडे
वडिलांचे नाव: सदाराम बावनथडे
घर क्रमांक : 7
वय : 35 लिंग : पुरुष
छायाचित्र उपलब्ध

278 RJY6239685
नाव : मोहिनी सदाराम बावनथडे
वडिलांचे नाव: सदाराम बावनथडे
घर क्रमांक : 7
वय : 33 लिंग : महिला
छायाचित्र उपलब्ध

279 RJY3564416
नाव : प्रशांत बाळप्रभु बावनथळे
वडिलांचे नाव: बाळप्रभु बावनथळे
घर क्रमांक : 7
वय : 46 लिंग : पुरुष
छायाचित्र उपलब्ध

280 RJY6239677
नाव : हरिश सदाराम बावनथडे
वडिलांचे नाव: सदाराम बावनथडे
घर क्रमांक : 7 A
वय : 36 लिंग : पुरुष
छायाचित्र उपलब्ध

281 RJY0233916
नाव : शांता सदाराम. बावनथडे
पतीचे नाव: सदाराम. बावनथडे
घर क्रमांक : 7a
वय : 59 लिंग : महिला
छायाचित्र उपलब्ध

282 RJY6872022
नाव : कुलदीप हेमराज दुमाने
वडिलांचे नाव: हेमराज दुमाने
घर क्रमांक : 08
वय : 27 लिंग : पुरुष
छायाचित्र उपलब्ध

283 FMW1755016
नाव : गोपिका आनंदराव लोथे
पतीचे नाव: आनंदराव लोथे
घर क्रमांक : 8
वय : 62 लिंग : महिला
छायाचित्र उपलब्ध

284 FMW1755024
नाव : वैंजयंता मदनगोपाल लोथे
पतीचे नाव: मदनगोपाल लोथे
घर क्रमांक : 8
वय : 56 लिंग : महिला
छायाचित्र उपलब्ध

285 FMW2020204
नाव : कविता घननिळ लोथे
पतीचे नाव: घनगीळ लोथे
घर क्रमांक : 8
वय : 51 लिंग : महिला
छायाचित्र उपलब्ध

286 FMW1755073
नाव : रुपेंद्र आनंदराव लोथे
वडिलांचे नाव: आनंदराव लोथे
घर क्रमांक : 8
वय : 40 लिंग : पुरुष
छायाचित्र उपलब्ध

287 RJY7069495
नाव : महेंद्र मदनमोहन लोथे
वडिलांचे नाव: मदनमोहन लोथे
घर क्रमांक : 8
वय : 30 लिंग : पुरुष
छायाचित्र उपलब्ध

288 RJY7069446
नाव : उज्वला रुपेन्द्रकुमार लोथे
पतीचे नाव: रुपेन्द्रकुमार लोथे
घर क्रमांक : 8
वय : 28 लिंग : महिला
छायाचित्र उपलब्ध

289 FMW2020121
नाव : हरबाकर मेश्राम
वडिलांचे नाव: तुळशीराम मेश्राम
घर क्रमांक : 9
वय : 52 लिंग : पुरुष
छायाचित्र उपलब्ध

290 RJY0233932
नाव : तुळशिराम. देवाजी मेश्राम
वडिलांचे नाव: देवाजी मेश्राम
घर क्रमांक : 9
वय : 86 लिंग : पुरुष
छायाचित्र उपलब्ध

291 RJY0233940
नाव : गंगाबाई तुळशीराम मेश्राम
पतीचे नाव: तुळशिराम. मेश्राम
घर क्रमांक : 9
वय : 80 लिंग : महिला
छायाचित्र उपलब्ध

292 FMW2020071
नाव : हर्षना हरबाकर मेश्राम
पतीचे नाव: हरबाकर मेश्राम
घर क्रमांक : 9
वय : 48 लिंग : महिला
छायाचित्र उपलब्ध

293 RJY6048375
नाव : जितेद्र प्रभाकर मेश्राम
वडिलांचे नाव: प्रभाकर मेश्राम
घर क्रमांक : 9 अ
वय : 35 लिंग : पुरुष
छायाचित्र उपलब्ध

294 RJY0233956
नाव : कल्पना प्रभाकर मेश्राम
पतीचे नाव: प्रभाकर मेश्राम
घर क्रमांक : 9a
वय : 54 लिंग : महिला
छायाचित्र उपलब्ध

295 FMW2020220
नाव : नितीन आत्माराम मेश्राम
वडिलांचे नाव: आत्माराम मेश्राम
घर क्रमांक : 10
वय : 44 लिंग : पुरुष
छायाचित्र उपलब्ध

296 RJY6127591
नाव : आत्माराम देवाजी
वडिलांचे नाव: देवाजी
घर क्रमांक : 10
वय : 80 लिंग : पुरुष
छायाचित्र उपलब्ध

297 RJY0233966
नाव : सिताबाई आत्माराम. मेश्राम
पतीचे नाव: आत्माराम. मेश्राम
घर क्रमांक : 10
वय : 67 लिंग : महिला
छायाचित्र उपलब्ध

298 RJY6869184
नाव : रत्नाकर मोहन मडावी
वडिलांचे नाव: मोहनलाल मडावी
घर क्रमांक : 11
वय : 29 लिंग : पुरुष
छायाचित्र उपलब्ध

299 FMW1700384
नाव : नरेश जैराम मेश्राम
वडिलांचे नाव: जैराम मेश्राम
घर क्रमांक : 11
वय : 46 लिंग : पुरुष
छायाचित्र उपलब्ध

300 FMW1700376
नाव : नंदकिशोर जैराम मेश्राम
वडिलांचे नाव: जैराम मेश्राम
घर क्रमांक : 11
वय : 44 लिंग : पुरुष
छायाचित्र उपलब्ध

301 FMW1700392
नाव : मंजु नरेश मेश्राम
पतीचे नाव: नरेश मेश्राम
घर क्रमांक : 11
वय : 37 लिंग : महिला
छायाचित्र उपलब्ध

302 RJY6048326
नाव : रत्नमाला नंदकिशोर मेश्राम
पतीचे नाव: नंदकिशोर मेश्राम
घर क्रमांक : 11
वय : 34 लिंग : महिला
छायाचित्र उपलब्ध

303 RJY6869192
नाव : पूर्णिमा जनार्दन गावळे
वडिलांचे नाव: जनार्दन गावळे
घर क्रमांक : 12
वय : 32 लिंग : महिला
छायाचित्र उपलब्ध

304 RJY6872097
नाव : सुषमा जनार्दन गावळे
वडिलांचे नाव: जनार्दन गावळे
घर क्रमांक : 12
वय : 30 लिंग : महिला
छायाचित्र उपलब्ध

305 RJY0234005
नाव : शंकर मारोती लाडे
वडिलांचे नाव: मारोती लाडे
घर क्रमांक : 12
वय : 51 लिंग : पुरुष
छायाचित्र उपलब्ध

306 RJY0234013
नाव : गुरुदेव मारोती लाडे
वडिलांचे नाव: मारोती लाडे
घर क्रमांक : 12
वय : 49 लिंग : पुरुष
छायाचित्र उपलब्ध

307 FMW1755107
नाव : शशीकला शंकर लाडे
पतीचे नाव: शंकर लाडे
घर क्रमांक : 12
वय : 50 लिंग : महिला
छायाचित्र उपलब्ध

308 FMW1755099
नाव : रंजना गुरुदेव लाडे
पतीचे नाव: गुरुदेव लाडे
घर क्रमांक : 12
वय : 47 लिंग : महिला
छायाचित्र उपलब्ध

309 RJY6006779
नाव : साईनाथ गोपिनाथ लाडे
वडिलांचे नाव: गोपिनाथ लाडे
घर क्रमांक : 12
वय : 35 लिंग : पुरुष
छायाचित्र उपलब्ध

310 RJY0234021
नाव : गोपीनाथ मारोती लाडे
वडिलांचे नाव: मारोती लाडे
घर क्रमांक : 12a
वय : 64 लिंग : पुरुष
छायाचित्र उपलब्ध

311 RJY0234039
नाव : पुष्पा गोपीनाथ लाडे
पतीचे नाव: गोपीनाथ लाडे
घर क्रमांक : 12a
वय : 59 लिंग : महिला
छायाचित्र उपलब्ध

312 RJY0234047
नाव : सुमित्रा गोपाळा लाडे
पतीचे नाव: गोपाळा लाडे
घर क्रमांक : 13
वय : 81 लिंग : महिला
छायाचित्र उपलब्ध

313 RJY6869218
नाव : पल्लवी मोहन मडावी
वडिलांचे नाव: मोहन मडावी
घर क्रमांक : 13
वय : 26 लिंग : महिला
छायाचित्र उपलब्ध

314 RJY0234053
नाव : नामदेव गडीजी बोरकर
वडिलांचे नाव: गडीजी बोरकर
घर क्रमांक : 14
वय : 74 लिंग : पुरुष
छायाचित्र उपलब्ध

315 RJY0234063
नाव : शांता नामदेव बोरकर
पतीचे नाव: नामदेव बोरकर
घर क्रमांक : 14
वय : 70 लिंग : महिला
छायाचित्र उपलब्ध

316 RJY6933501
नाव : शोभाबाई लहरीदास बोरकर
पतीचे नाव: लहरीदास बोरकर
घर क्रमांक : 14
वय : 54 लिंग : महिला
छायाचित्र उपलब्ध

317 RJY0234073
नाव : लहरीदास. नामदेव बोरकर
वडिलांचे नाव: नामदेव बोरकर
घर क्रमांक : 14
वय : 53 लिंग : पुरुष
छायाचित्र उपलब्ध

318 RJY6872030
नाव : सुनंदा गोपाल कोकोडे
पतीचे नाव: गोपाल कोकोडे
घर क्रमांक : 14
वय : 36 लिंग : महिला
छायाचित्र उपलब्ध

319 RJY6872048
नाव : गायत्री प्रमोद कोल्हे
पतीचे नाव: प्रमोद कोल्हे
घर क्रमांक : 14
वय : 32 लिंग : महिला
छायाचित्र उपलब्ध

320 RJY6866339
नाव : भुमेश्वर हरबाकर मेश्राम
वडिलांचे नाव: हरबाकर मेश्राम
घर क्रमांक : 14
वय : 27 लिंग : पुरुष
छायाचित्र उपलब्ध

321 RJY7050941
नाव : रूपाली ख्रिस्तीदास बोरकर
पतीचे नाव: ख्रिस्तीदास बोरकर
घर क्रमांक : 14 ब
वय : 35 लिंग : महिला
छायाचित्र उपलब्ध

322 FMW1700467
नाव : जगदिश गडीजी बोरकर
वडिलांचे नाव: गडीजी बोरकर
घर क्रमांक : 14अ
वय : 63 लिंग : पुरुष
छायाचित्र उपलब्ध

323 RJY0234104
नाव : जयमाला जगदिश बोरकर
पतीचे नाव: जगदिश बोरकर
घर क्रमांक : 14a
वय : 51 लिंग : महिला
छायाचित्र उपलब्ध

324 FMW1700442
नाव : अनुसया गजानन बोरकर
पतीचे नाव: गजानन बोरकर
घर क्रमांक : 14ब
वय : 63 लिंग : महिला
छायाचित्र उपलब्ध

325 FMW1755172
नाव : खिस्तरीदास गजानन बोरकर
वडिलांचे नाव: गजानन बोरकर
घर क्रमांक : 14ब
वय : 43 लिंग : पुरुष
छायाचित्र उपलब्ध

326 RJY0234112
नाव : अक्षराव श्रावण बोरकर
वडिलांचे नाव: श्रावण बोरकर
घर क्रमांक : 15
वय : 63 लिंग : पुरुष
छायाचित्र उपलब्ध

327 FMW1700418
नाव : वनिता अक्षराव बोरकर
पतीचे नाव: अक्षराव बोरकर
घर क्रमांक : 15
वय : 58 लिंग : महिला
छायाचित्र उपलब्ध

328 RJY6006837
नाव : यशवंत अक्षराव बोरकर
वडिलांचे नाव: अक्षराव बोरकर
घर क्रमांक : 15
वय : 33 लिंग : पुरुष
छायाचित्र उपलब्ध

329 RJY6872063
नाव : उमाकांत घनश्याम गेडाम
वडिलांचे नाव: घनश्याम गेडाम
घर क्रमांक : 15
वय : 27 लिंग : पुरुष
छायाचित्र उपलब्ध

330 RJY6872055
नाव : आशिष घननिळ लोथे
वडिलांचे नाव: गनाणील लोथे
घर क्रमांक : 15
वय : 26 लिंग : पुरुष
छायाचित्र उपलब्ध

331 FMW1755156
नाव : पुरूषोत्तम वासुदेव बोरकर
वडिलांचे नाव: वासुदेव बोरकर
घर क्रमांक : 15 अ
वय : 39 लिंग : पुरुष
छायाचित्र उपलब्ध

332 FMW1755545
नाव : नरेश महादेव बोरकर
वडिलांचे नाव: महादेव बोरकर
घर क्रमांक : 15 ब
वय : 39 लिंग : पुरुष
छायाचित्र उपलब्ध

333 FMW1755370
नाव : पर्वता बोरकर
पतीचे नाव: वासुदेव बोरकर
घर क्रमांक : 15अ
वय : 71 लिंग : महिला
छायाचित्र उपलब्ध

334 RJY0234120
नाव : वासुदेव श्रावण बोरकर
वडिलांचे नाव: श्रावण बोरकर
घर क्रमांक : 15a
वय : 70 लिंग : पुरुष
छायाचित्र उपलब्ध

335 RJY0234138
नाव : महादेव श्रावण बोरकर
वडिलांचे नाव: श्रावण बोरकर
घर क्रमांक : 15b
वय : 66 लिंग : पुरुष
छायाचित्र उपलब्ध

336 FMW1754902
नाव : शालीनी महादेव बोरकर
पतीचे नाव: महादेव बोरकर
घर क्रमांक : 15ब
वय : 62 लिंग : महिला
छायाचित्र उपलब्ध

337 FMW1754886
नाव : रमेश महादेव बोरकर
वडिलांचे नाव: महादेव बोरकर
घर क्रमांक : 15ब
वय : 41 लिंग : पुरुष
छायाचित्र उपलब्ध

338 FMW1700434
नाव : सुप्रीया सुधीर मेश्राम
पतीचे नाव: सुधीर मेश्राम
घर क्रमांक : 16
वय : 51 लिंग : महिला
छायाचित्र उपलब्ध

339 RJY0234146
नाव : रेणुका शिवाजी मेश्राम
पतीचे नाव: शिवाजी मेश्राम
घर क्रमांक : 16
वय : 76 लिंग : महिला
छायाचित्र उपलब्ध

340 FMW1713106
नाव : सुधीर शिवाजी मेश्राम
वडिलांचे नाव: शिवाजी मेश्राम
घर क्रमांक : 16
वय : 55 लिंग : पुरुष
छायाचित्र उपलब्ध

341 RJY6872071
नाव : दीक्षा प्रल्हाद सहारे
वडिलांचे नाव: प्रल्हाद सहारे
घर क्रमांक : 16
वय : 26 लिंग : महिला
छायाचित्र उपलब्ध

342 RJY6872089
नाव : नगीना परशराम कवडो
वडिलांचे नाव: परशराम कवडो
घर क्रमांक : 17
वय : 32 लिंग : महिला
छायाचित्र उपलब्ध

343 RJY7050925
नाव : योगेश्वरी महेश मेश्राम
पतीचे नाव: महेश मेश्राम
घर क्रमांक : 17
वय : 33 लिंग : महिला
छायाचित्र उपलब्ध

344 RJY7069263
नाव : योगेश देवराव मेश्राम
वडिलांचे नाव: देवराव मेश्राम
घर क्रमांक : 17
वय : 30 लिंग : पुरुष
छायाचित्र उपलब्ध

345 RJY0234172
नाव : हरीराम. देवाजी मेश्राम
वडिलांचे नाव: देवाजी मेश्राम
घर क्रमांक : 17
वय : 71 लिंग : पुरुष
छायाचित्र उपलब्ध

346 RJY0234152
नाव : शालीनी हरिराम. मेश्राम
पतीचे नाव: हरिराम. मेश्राम
घर क्रमांक : 17
वय : 62 लिंग : महिला
छायाचित्र उपलब्ध

347 RJY0234162
नाव : मिराबाई श्रीराम
पतीचे नाव: श्रीराम मेश्राम
घर क्रमांक : 17अ
वय : 72 लिंग : महिला
छायाचित्र उपलब्ध

348 RJY6933519
नाव : मनोरथा मोतीराम. मेश्राम
पतीचे नाव: मोतीराम. मेश्राम
घर क्रमांक : 17b
वय : 76 लिंग : महिला
छायाचित्र उपलब्ध

349 FMW1700459
नाव : देवराव मोतिराम. मेश्राम
वडिलांचे नाव: मोतिराम. मेश्राम
घर क्रमांक : 17ब
वय : 54 लिंग : पुरुष
छायाचित्र उपलब्ध

350 RJY0234192
नाव : भागरथा देवराव मेश्राम
पतीचे नाव: देवराव मेश्राम
घर क्रमांक : 17b
वय : 52 लिंग : महिला
छायाचित्र उपलब्ध

351 RJY6127641
नाव : माधव मोतीराम
वडिलांचे नाव: मोतीराम
घर क्रमांक : 17ब
वय : 51 लिंग : पुरुष
छायाचित्र उपलब्ध

352 RJY6127658
नाव : मंगला माधव
पतीचे नाव: माधव
घर क्रमांक : 17ब
वय : 48 लिंग : महिला
छायाचित्र उपलब्ध

353 RJY6006787
नाव : संदिप भाष्कर मेश्राम
वडिलांचे नाव: भाष्कर मेश्राम
घर क्रमांक : 20
वय : 33 लिंग : पुरुष
छायाचित्र उपलब्ध

354 FMW2019495
नाव : भाष्कर सिताराम मेश्राम
वडिलांचे नाव: सिताराम मेश्राम
घर क्रमांक : 20
वय : 56 लिंग : पुरुष
छायाचित्र उपलब्ध

355 RJY0234203
नाव : कमला भाष्कर मेश्राम
पतीचे नाव: भाष्कर मेश्राम
घर क्रमांक : 20
वय : 52 लिंग : महिला
छायाचित्र उपलब्ध

356 FMW1755214
नाव : मिराबाई मनोहर बोरकर
पतीचे नाव: मनोहर बोरकर
घर क्रमांक : 21
वय : 61 लिंग : महिला
छायाचित्र उपलब्ध

357 RJY6127666
नाव : राकेश राजीराम मेश्राम
वडिलांचे नाव: राजीराम मेश्राम
घर क्रमांक : 21
वय : 37 लिंग : पुरुष
छायाचित्र उपलब्ध

358 RJY6006811
नाव : विनायक राजिराम मेश्राम
वडिलांचे नाव: राजिराम मेश्राम
घर क्रमांक : 21
वय : 35 लिंग : पुरुष
छायाचित्र उपलब्ध

359 RJY0234229
नाव : विद्या राजीराम. मेश्राम
पतीचे नाव: राजीराम. मेश्राम
घर क्रमांक : 21
वय : 58 लिंग : महिला
छायाचित्र उपलब्ध

360 RJY0234237
नाव : प्रेमदास. सिताराम. कुमरे
वडिलांचे नाव: सिताराम. कुमरे
घर क्रमांक : 22
वय : 57 लिंग : पुरुष
छायाचित्र उपलब्ध

361 FMW1700574
नाव : शामलता प्रेमदास. कुमरे
पतीचे नाव: प्रेमदास. कुमरे
घर क्रमांक : 22
वय : 52 लिंग : महिला
छायाचित्र उपलब्ध

362 FMW1764547
नाव : ज्ञानेश्वर सिताराम.`कुंमरे
वडिलांचे नाव: सिताराम`कुंमरे
घर क्रमांक : 22अ
वय : 63 लिंग : पुरुष
छायाचित्र उपलब्ध

363 FMW1764554
नाव : इंदु ज्ञानेश्वर कुमरे
पतीचे नाव: ज्ञानेश्वर कुमरे
घर क्रमांक : 22अ
वय : 58 लिंग : महिला
छायाचित्र उपलब्ध

364 FMW2019867
नाव : पुंडलीक चींतामन मडावी
वडिलांचे नाव: चींतामन मडावी
घर क्रमांक : 23
वय : 55 लिंग : पुरुष
छायाचित्र उपलब्ध

365 FMW2019859
नाव : प्रेमीला पुंडलीक मडावी
पतीचे नाव: पुंडलीक मडावी
घर क्रमांक : 23
वय : 49 लिंग : महिला
छायाचित्र उपलब्ध

366 RJY6048250
नाव : अंजना मधुकर मडावी
पतीचे नाव: मधुकर मडावी
घर क्रमांक : 23
वय : 45 लिंग : महिला
छायाचित्र उपलब्ध

367 RJY7069149
नाव : ज्योतिका दिवाकर मडावी
वडिलांचे नाव: दिवाकर मडावी
घर क्रमांक : 23
वय : 30 लिंग : महिला
छायाचित्र उपलब्ध

368 RJY6006878
नाव : खेमराज पांडुरंग पुराम
वडिलांचे नाव: पांडुरंग पुराम
घर क्रमांक : 23
वय : 35 लिंग : पुरुष
छायाचित्र उपलब्ध

369 FMW1700491
नाव : ओमदेव सावजी मडावी
वडिलांचे नाव: सावजी मडावी
घर क्रमांक : 23अ
वय : 66 लिंग : पुरुष
छायाचित्र उपलब्ध

370 RJY0234251
नाव : उर्मिला ओमदेव मडावी
पतीचे नाव: ओमदेव मडावी
घर क्रमांक : 23a
वय : 60 लिंग : महिला
छायाचित्र उपलब्ध

371 RJY0234261
नाव : सिताबाई सदाशिव मडावी
पतीचे नाव: सदाशिव मडावी
घर क्रमांक : 24
वय : 81 लिंग : महिला
छायाचित्र उपलब्ध

372 RJY0234271
नाव : शिवलाल सदाशिव मडावी
वडिलांचे नाव: सदाशिव मडावी
घर क्रमांक : 24
वय : 64 लिंग : पुरुष
छायाचित्र उपलब्ध

373 FMW1764778
नाव : चंद्रशेखर सदाशिव मडावी
वडिलांचे नाव: सदाशिव मडावी
घर क्रमांक : 24
वय : 64 लिंग : पुरुष
छायाचित्र उपलब्ध

374 RJY0234281
नाव : लक्ष्मी शिवलाल मडावी
पतीचे नाव: शिवलाल मडावी
घर क्रमांक : 24
वय : 61 लिंग : महिला
छायाचित्र उपलब्ध

375 RJY6127708
नाव : निलकंठ सदाशिव मडावी
वडिलांचे नाव: सदाशिव मडावी
घर क्रमांक : 24
वय : 56 लिंग : पुरुष
छायाचित्र उपलब्ध

376 RJY0234302
नाव : सरस्वता रामलाल मडावी
पतीचे नाव: रामलाल मडावी
घर क्रमांक : 24
वय : 54 लिंग : महिला
छायाचित्र उपलब्ध

377 FMW1700475
नाव : निरुता निळकंठ मडावी
पतीचे नाव: निळकंठ मडावी
घर क्रमांक : 24
वय : 51 लिंग : महिला
छायाचित्र उपलब्ध

378 FMW1700483
नाव : कुंदा चंद्रशेखर मडावी
पतीचे नाव: चंद्रशेखर मडावी
घर क्रमांक : 24
वय : 41 लिंग : महिला
छायाचित्र उपलब्ध

379 RJY6006845
नाव : श्रीकांत शिवलाल मडावी
वडिलांचे नाव: शिवलाल मडावी
घर क्रमांक : 24
वय : 33 लिंग : पुरुष
छायाचित्र उपलब्ध

380 FMW1700533
नाव : वत्सला चिंतामन मडावी
पतीचे नाव: चिंतामन मडावी
घर क्रमांक : 25
वय : 68 लिंग : महिला
छायाचित्र उपलब्ध

381 FMW1764653
नाव : छत्रपाल चिंतामण मडावी
वडिलांचे नाव: चिंतामण मडावी
घर क्रमांक : 25
वय : 44 लिंग : पुरुष
छायाचित्र उपलब्ध

382 FMW1764661
नाव : धर्मेंद्र चींतामण मडावी
वडिलांचे नाव: चींतामण मडावी
घर क्रमांक : 25
वय : 44 लिंग : पुरुष
छायाचित्र उपलब्ध

383 FMW2019438
नाव : रविंद्र चितामन मडावी
वडिलांचे नाव: चितामन मडावी
घर क्रमांक : 25
वय : 40 लिंग : पुरुष
छायाचित्र उपलब्ध

384 RJY6006795
नाव : निलीमा धर्मेंद्र मडावी
पतीचे नाव: धर्मेंद्र मडावी
घर क्रमांक : 25
वय : 40 लिंग : महिला
छायाचित्र उपलब्ध

385 RJY6048243
नाव : आशा छत्रपाल मडावी
पतीचे नाव: छत्रपाल मडावी
घर क्रमांक : 25
वय : 40 लिंग : महिला
छायाचित्र उपलब्ध

386 RJY0234336
नाव : दिवाकर अंताराम. मडावी
वडिलांचे नाव: अंताराम. मडावी
घर क्रमांक : 26
वय : 58 लिंग : पुरुष
छायाचित्र उपलब्ध

387 RJY7069081
नाव : प्रतिभा रमेश बोरकर
पतीचे नाव: रमेश बोरकर
घर क्रमांक : 27
वय : 34 लिंग : महिला
छायाचित्र उपलब्ध

388 RJY1192772
नाव : विनोद विनोदक मडावी
वडिलांचे नाव: विनोदक मडावी
घर क्रमांक : 27
वय : 47 लिंग : पुरुष
छायाचित्र उपलब्ध

389 FMW2019446
नाव : योगेश कूसन मडावी
वडिलांचे नाव: कूसन मडावी
घर क्रमांक : 27
वय : 43 लिंग : पुरुष
छायाचित्र उपलब्ध

390 FMW1764679
नाव : मधुकर महादेव ठेंगरी
वडिलांचे नाव: महादेव ठेंगरी
घर क्रमांक : 28
वय : 68 लिंग : पुरुष
छायाचित्र उपलब्ध

391 RJY7133549
नाव : रत्नपाल गावळे
वडिलांचे नाव: बळीराम गावळे
घर क्रमांक : 30
वय : 34 लिंग : पुरुष
छायाचित्र उपलब्ध

392 RJY0234360
नाव : कौंशल्या दौंलत कोकोडे
पतीचे नाव: दौंलत कोकोडे
घर क्रमांक : 30
वय : 84 लिंग : महिला
छायाचित्र उपलब्ध

393 FMW1754944
नाव : पतिराम दौंलत कोकोडे
वडिलांचे नाव: दौंलत कोकोडे
घर क्रमांक : 30
वय : 66 लिंग : पुरुष
छायाचित्र उपलब्ध

394 RJY0234370
नाव : सरस्वती पतिराम. कोकोडे
पतीचे नाव: पतिराम. कोकोडे
घर क्रमांक : 30
वय : 58 लिंग : महिला
छायाचित्र उपलब्ध

395 RJY6006894
नाव : किशोर पतिराम कोकोडे
वडिलांचे नाव: पतिराम कोकोडे
घर क्रमांक : 30
वय : 33 लिंग : पुरुष
छायाचित्र उपलब्ध

396 RJY0234380
नाव : हरीराम संपत कोकोडे
वडिलांचे नाव: संपत कोकोडे
घर क्रमांक : 31
वय : 56 लिंग : पुरुष
छायाचित्र उपलब्ध

397 FMW1754894
नाव : गोपाल विश्वनाथ कोकोडे
वडिलांचे नाव: विश्वनाथ कोकोडे
घर क्रमांक : 31 अ
वय : 37 लिंग : पुरुष
छायाचित्र उपलब्ध

398 RJY0234390
नाव : विश्वनाथ संपत कोकोडे
वडिलांचे नाव: संपत कोकोडे
घर क्रमांक : 31a
वय : 67 लिंग : पुरुष
छायाचित्र उपलब्ध

399 RJY0234401
नाव : मनोरथा विश्वनाथ कोकोडे
पतीचे नाव: विश्वनाथ कोकोडे
घर क्रमांक : 31a
वय : 55 लिंग : महिला
छायाचित्र उपलब्ध

400 FMW2019404
नाव : खुशाल विश्वनाथ कोकोडे
वडिलांचे नाव: विश्वनाथ कोकोडे
घर क्रमांक : 31अ
वय : 45 लिंग : पुरुष
छायाचित्र उपलब्ध

401 FMW1754969
नाव : रंजना विश्वनाथ कोकोडे
वडिलांचे नाव: विश्वनाथ कोकोडे
घर क्रमांक : 31अ
वय : 38 लिंग : महिला
छायाचित्र उपलब्ध

402 RJY0234419
नाव : नुसाराम. चिरकुटा कोकोडे
वडिलांचे नाव: चिरकुटा कोकोडे
घर क्रमांक : 32
वय : 56 लिंग : पुरुष
छायाचित्र उपलब्ध

403 RJY0234427
नाव : मंजुषा नुसाराम कोकोडे
पतीचे नाव: नुसाराम कोकोडे
घर क्रमांक : 32
वय : 51 लिंग : महिला
छायाचित्र उपलब्ध

404 RJY6006860
नाव : मनिषा नुसाराम कोकोडे
वडिलांचे नाव: नुसाराम कोकोडे
घर क्रमांक : 32
वय : 34 लिंग : महिला
छायाचित्र उपलब्ध

405 RJY6048235
नाव : सरीता राजु कोकोडे
वडिलांचे नाव: राजु कोकोडे
घर क्रमांक : 32 अ
वय : 36 लिंग : महिला
छायाचित्र उपलब्ध

406 FMW2020451
नाव : शंकुतला रमेश कोकोडे
पतीचे नाव: रमेश कोकोडे
घर क्रमांक : 32अ
वय : 40 लिंग : महिला
छायाचित्र उपलब्ध

407 FMW1755164
नाव : राजू रामदास कोकोडे
वडिलांचे नाव: रामदास कोकोडे
घर क्रमांक : 32अ
वय : 40 लिंग : पुरुष
छायाचित्र उपलब्ध

408 FMW1700285
नाव : तुलसीदास राजीराम पुराम
वडिलांचे नाव: राजीराम पुराम
घर क्रमांक : 33
वय : 52 लिंग : पुरुष
छायाचित्र उपलब्ध

409 FMW1700293
नाव : चरणदास राजीराम पुराम
वडिलांचे नाव: राजीराम पुराम
घर क्रमांक : 33
वय : 50 लिंग : पुरुष
छायाचित्र उपलब्ध

410 FMW2020154
नाव : प्रियंका तुळसीदास पुराम
पतीचे नाव: तुळशीराम पुराम
घर क्रमांक : 33
वय : 45 लिंग : महिला
छायाचित्र उपलब्ध

411 FMW2019644
नाव : धनराज राजीराम पुराम
वडिलांचे नाव: राजीराम पुराम
घर क्रमांक : 33
वय : 42 लिंग : पुरुष
छायाचित्र उपलब्ध

412 RJY0234443
नाव : राजीराम. रामजी पुराम
वडिलांचे नाव: रामजी पुराम
घर क्रमांक : 33
वय : 74 लिंग : पुरुष
छायाचित्र उपलब्ध

413 RJY0234459
नाव : शांता राजीराम. पुराम
पतीचे नाव: राजीराम. पुराम
घर क्रमांक : 33
वय : 70 लिंग : महिला
छायाचित्र उपलब्ध

414 RJY6933527
नाव : परसराम कारु कवडो
वडिलांचे नाव: कारु कवडो
घर क्रमांक : 33a
वय : 54 लिंग : पुरुष
छायाचित्र उपलब्ध

415 RJY6933535
नाव : सुमन परसराम कवडो
पतीचे नाव: परसराम कवडो
घर क्रमांक : 33a
वय : 51 लिंग : महिला
छायाचित्र उपलब्ध

416 RJY6006886
नाव : धनपाल रोहिदास मडावी
वडिलांचे नाव: रोहिदास मडावी
घर क्रमांक : 34
वय : 40 लिंग : पुरुष
छायाचित्र उपलब्ध

417 FMW1764695
नाव : संगिता त्रयंबक मेश्राम
पतीचे नाव: त्रयंबक मेश्राम
घर क्रमांक : 34
वय : 102 लिंग : महिला
छायाचित्र उपलब्ध

418 RJY6127732
नाव : स्वानंद गोवींद मेश्राम
वडिलांचे नाव: गोवींद मेश्राम
घर क्रमांक : 34
वय : 40 लिंग : पुरुष
छायाचित्र उपलब्ध

419 RJY0234499
नाव : वंदना गोविंदा मेश्राम
पतीचे नाव: गोविंदा मेश्राम
घर क्रमांक : 34
वय : 56 लिंग : महिला
छायाचित्र उपलब्ध

420 RJY0234489
नाव : दुधराम केशव मेश्राम
वडिलांचे नाव: दुधराम मेश्राम
घर क्रमांक : 34
वय : 51 लिंग : पुरुष
छायाचित्र उपलब्ध

421 RJY6048227
नाव : गिता आसाराम मेश्राम
पतीचे नाव: आसाराम मेश्राम
घर क्रमांक : 34 ब
वय : 44 लिंग : महिला
छायाचित्र उपलब्ध

422 RJY6127765
नाव : हिरामण तुकाराम. आळे
वडिलांचे नाव: तुकाराम. आळे
घर क्रमांक : 34अ
वय : 57 लिंग : पुरुष
छायाचित्र उपलब्ध

423 RJY0234500
नाव : शारदा हिरामन आळे
पतीचे नाव: हिरामन आळे
घर क्रमांक : 34a
वय : 53 लिंग : महिला
छायाचित्र उपलब्ध

424 RJY6127773
नाव : खेमराज मोनाजी मेश्राम
वडिलांचे नाव: मोनाजी मेश्राम
घर क्रमांक : 34ब
वय : 46 लिंग : पुरुष
छायाचित्र उपलब्ध

425 FMW1755388
नाव : प्रीयतमा मनोज मेश्राम
पतीचे नाव: मनोज मेश्राम
घर क्रमांक : 34ब
वय : 44 लिंग : महिला
छायाचित्र उपलब्ध

426 RJY0234526
नाव : कांता मोनाजी मेश्राम
पतीचे नाव: मोनाजी मेश्राम
घर क्रमांक : 34b
वय : 73 लिंग : महिला
छायाचित्र उपलब्ध

427 RJY0234534
नाव : मनोज मोनाजी मेश्राम
वडिलांचे नाव: मोनाजी मेश्राम
घर क्रमांक : 34b
वय : 51 लिंग : पुरुष
छायाचित्र उपलब्ध

428 FMW1755305
नाव : आसाराम. मोनाजी मेश्राम
वडिलांचे नाव: मोनाजी मेश्राम
घर क्रमांक : 34ब
वय : 49 लिंग : पुरुष
छायाचित्र उपलब्ध

429 RJY0234542
नाव : रुखमा मन्साराम. गावळे
पतीचे नाव: मन्साराम. गावळे
घर क्रमांक : 35
वय : 64 लिंग : महिला
छायाचित्र उपलब्ध

430 FMW2019784
नाव : प्रेमदास. मन्साराम. गावळे
वडिलांचे नाव: मन्साराम. गावळे
घर क्रमांक : 35
वय : 49 लिंग : पुरुष
छायाचित्र उपलब्ध

431 RJY7068646
नाव : कौशल्याबाई नितिन गावळे
पतीचे नाव: नितिन गावळे
घर क्रमांक : 35
वय : 34 लिंग : महिला
छायाचित्र उपलब्ध

432 FMW0257220
नाव : कौंशल्या सिताराम. गावळे
पतीचे नाव: सिताराम. गावळे
घर क्रमांक : 36
वय : 64 लिंग : महिला
छायाचित्र उपलब्ध

433 RJY6048201
नाव : सुशांत सिताराम गावळे
वडिलांचे नाव: सिताराम गावळे
घर क्रमांक : 36
वय : 44 लिंग : पुरुष
छायाचित्र उपलब्ध

434 FMW2019354
नाव : मारोती लालु कोवाची
वडिलांचे नाव: लालु कोवाची
घर क्रमांक : 37
वय : 69 लिंग : पुरुष
छायाचित्र उपलब्ध

435 RJY0234558
नाव : सुनंदा मारोती कोवाची
पतीचे नाव: मारोती कोवाची
घर क्रमांक : 37
वय : 62 लिंग : महिला
छायाचित्र उपलब्ध

436 FMW2019370
नाव : किशोर मारोती कोवाची
वडिलांचे नाव: मारोती कोवाची
घर क्रमांक : 37
वय : 38 लिंग : पुरुष
छायाचित्र उपलब्ध

437 FMW0257246
नाव : मोतीराम. गोविंदा दखने
वडिलांचे नाव: गोविंदा दखने
घर क्रमांक : 39
वय : 82 लिंग : पुरुष
छायाचित्र उपलब्ध

438 RJY0234578
नाव : प्रकाश मोतिराम. दखने
वडिलांचे नाव: मोतिराम. दखने
घर क्रमांक : 39
वय : 53 लिंग : पुरुष
छायाचित्र उपलब्ध

439 RJY6127781
नाव : सुखदेव मोतिराम. दखने
वडिलांचे नाव: मोतिराम. दखने
घर क्रमांक : 39
वय : 51 लिंग : पुरुष
छायाचित्र उपलब्ध

440 FMW2020063
नाव : कोमल प्रकाश दखने
पतीचे नाव: प्रकाश दखने
घर क्रमांक : 39
वय : 49 लिंग : महिला
छायाचित्र उपलब्ध

441 FMW1765080
नाव : दिलीप मोतीराम दखने
वडिलांचे नाव: मोतीराम दखने
घर क्रमांक : 39
वय : 48 लिंग : पुरुष
छायाचित्र उपलब्ध

442 FMW1765098
नाव : ललिता दिलीप दखने
पतीचे नाव: दिलीप दखने
घर क्रमांक : 39
वय : 41 लिंग : महिला
छायाचित्र उपलब्ध

443 RJY6127799
नाव : लता सुखदेव दखणे
पतीचे नाव: सुखदेव दखणे
घर क्रमांक : 39
वय : 41 लिंग : महिला
छायाचित्र उपलब्ध

444 RJY6006852
नाव : डाकराम उपासराव सलाम
वडिलांचे नाव: उपासराव सलाम
घर क्रमांक : 41
वय : 35 लिंग : पुरुष
छायाचित्र उपलब्ध

445 RJY6048458
नाव : भुमिका टिकाराम सलाम
पतीचे नाव: टिकाराम सलाम
घर क्रमांक : 41 ब
वय : 37 लिंग : महिला
छायाचित्र उपलब्ध

446 RJY6127807
नाव : पुष्पा पुरुषोत्तम सलाम
पतीचे नाव: पुरुषोत्तम सलाम
घर क्रमांक : 41-क
वय : 46 लिंग : महिला
छायाचित्र उपलब्ध

447 RJY6127815
नाव : टिकाराम उपासराव सलाम
वडिलांचे नाव: उपासराव सलाम
घर क्रमांक : 41ब
वय : 42 लिंग : पुरुष
छायाचित्र उपलब्ध

448 RJY0234633
नाव : उपासराव रेंगसुजी सलाम
वडिलांचे नाव: रेंगसुजी सलाम
घर क्रमांक : 41b
वय : 72 लिंग : पुरुष
छायाचित्र उपलब्ध

449 RJY0234641
नाव : इंदिरा उपासराव सलाम
पतीचे नाव: उपासराव सलाम
घर क्रमांक : 41b
वय : 66 लिंग : महिला
छायाचित्र उपलब्ध

450 RJY0234617
नाव : रुकमा विठोबा सलाम
पतीचे नाव: विठोबा सलाम
घर क्रमांक : 41d
वय : 82 लिंग : महिला
छायाचित्र उपलब्ध

451 RJY0234625
नाव : चंदरशाह रेंगसुजी सलाम
वडिलांचे नाव: रेंगसुजी सलाम
घर क्रमांक : 41k
वय : 76 लिंग : पुरुष
छायाचित्र उपलब्ध

452 RJY0234588
नाव : रखमा चंदरशहा सलाम
पतीचे नाव: रखमा सलाम
घर क्रमांक : 41k
वय : 70 लिंग : महिला
छायाचित्र उपलब्ध

453 RJY0234598
नाव : पुरुषोत्तम. चंदरशाह सलाम
वडिलांचे नाव: चंदरशाह सलाम
घर क्रमांक : 41k
वय : 53 लिंग : पुरुष
छायाचित्र उपलब्ध

454 RJY0234657
नाव : शोभा मुकाजी कवाडकर
पतीचे नाव: मुकाजी कवाडकर
घर क्रमांक : 42
वय : 73 लिंग : महिला
छायाचित्र उपलब्ध

455 RJY6127823
नाव : भाऊराव मुकाजी कवाडकर
वडिलांचे नाव: मुकाजी कवाडकर
घर क्रमांक : 42
वय : 43 लिंग : पुरुष
छायाचित्र उपलब्ध

456 RJY0234667
नाव : भिकाराम लक्ष्मण कवाडकर
वडिलांचे नाव: भिकाराम कवाडकर
घर क्रमांक : 43
वय : 74 लिंग : पुरुष
छायाचित्र उपलब्ध

457 RJY6127831
नाव : नरेश भिकारामजी कवाडकर
वडिलांचे नाव: भिकारामजी कवाडकर
घर क्रमांक : 43
वय : 46 लिंग : पुरुष
छायाचित्र उपलब्ध

458 RJY6048334
नाव : खेलनबाई नरेश कवाडकर
पतीचे नाव: नरेश कवाडकर
घर क्रमांक : 43
वय : 40 लिंग : महिला
छायाचित्र उपलब्ध

459 RJY6048193
नाव : चंद्रदिप बाळकृष्ण कवाडकर
वडिलांचे नाव: बाळकृष्ण कवाडकर
घर क्रमांक : 43 अ
वय : 35 लिंग : पुरुष
छायाचित्र उपलब्ध

460 FMW1764919
नाव : ललिता शिवराम कवाडकर
वडिलांचे नाव: शिवराम कवाडकर
घर क्रमांक : 43अ
वय : 43 लिंग : महिला
छायाचित्र उपलब्ध

461 FMW2019834
नाव : ज्ञानेश्वर शिवराम कवाडकर
वडिलांचे नाव: शिवराम कवाडकर
घर क्रमांक : 43अ
वय : 41 लिंग : पुरुष
छायाचित्र उपलब्ध

462 RJY0234687
नाव : बाळकृष्ण लक्ष्मन कवाडकर
वडिलांचे नाव: लक्ष्मन कवाडकर
घर क्रमांक : 43b
वय : 67 लिंग : पुरुष
छायाचित्र उपलब्ध

463 FMW1765155
नाव : लक्ष्मी बाळकृष्ण कवाडकर
पतीचे नाव: बाळकृष्ण कवाडकर
घर क्रमांक : 43ब
वय : 62 लिंग : महिला
छायाचित्र उपलब्ध

464 RJY0234697
नाव : बारुलाबाई राजीराम देशमुख
पतीचे नाव: बारुलाबाई देशमुख
घर क्रमांक : 44
वय : 74 लिंग : महिला
छायाचित्र उपलब्ध

465 RJY0234708
नाव : मोहनलाल राजीराम देशमुख
वडिलांचे नाव: मोहनलाल देशमुख
घर क्रमांक : 44
वय : 55 लिंग : पुरुष
छायाचित्र उपलब्ध

466 RJY0234716
नाव : प्रकाश राजीराम. देशमुख
वडिलांचे नाव: राजीराम देशमुख
घर क्रमांक : 44
वय : 50 लिंग : पुरुष
छायाचित्र उपलब्ध

467 FMW2020295
नाव : मोहीनी मोहन देशमुख
पतीचे नाव: मोहन देशमुख
घर क्रमांक : 44
वय : 48 लिंग : महिला
छायाचित्र उपलब्ध

468 FMW2019891
नाव : विजय राजीराम. देशमुख
वडिलांचे नाव: राजीराम. देशमुख
घर क्रमांक : 44
वय : 48 लिंग : पुरुष
छायाचित्र उपलब्ध

469 FMW2019362
नाव : रमेश राजीराम देशमुख
वडिलांचे नाव: राजीराम देशमुख
घर क्रमांक : 44
वय : 46 लिंग : पुरुष
छायाचित्र उपलब्ध

470 RJY6127856
नाव : कुन्दा प्रकाश देशमूख
पतीचे नाव: प्रकाश देशमूख
घर क्रमांक : 44
वय : 45 लिंग : महिला
छायाचित्र उपलब्ध

471 FMW2019917
नाव : नंदा विजय देशमुख
पतीचे नाव: विजय देशमुख
घर क्रमांक : 44
वय : 40 लिंग : महिला
छायाचित्र उपलब्ध

472 RJY1192731
नाव : मनोज गुनाजी कवाडकर
वडिलांचे नाव: गुनाजी कवाडकर
घर क्रमांक : 44 अ
वय : 36 लिंग : पुरुष
छायाचित्र उपलब्ध

473 FMW1755289
नाव : गुणाजी महागु कवाडकर
वडिलांचे नाव: महागु कवाडकर
घर क्रमांक : 44अ
वय : 66 लिंग : पुरुष
छायाचित्र उपलब्ध

474 RJY0234724
नाव : गिता गुणाजी कवाडकर
पतीचे नाव: गुणाजी कवाडकर
घर क्रमांक : 44a
वय : 61 लिंग : महिला
छायाचित्र उपलब्ध

475 RJY6127864
नाव : सुनिल गुणाजी कवाडकर
वडिलांचे नाव: गुणाजी कवाडकर
घर क्रमांक : 44अ
वय : 43 लिंग : पुरुष
छायाचित्र उपलब्ध

476 FMW1754845
नाव : अनिल गूनाजी कवाडकर
वडिलांचे नाव: गूनाजी कवाडकर
घर क्रमांक : 44अ
वय : 40 लिंग : पुरुष
छायाचित्र उपलब्ध

477 RJY0234756
नाव : पंढरी गोमा ठाकरे
वडिलांचे नाव: गोमा ठाकरे
घर क्रमांक : 45
वय : 69 लिंग : पुरुष
छायाचित्र उपलब्ध

478 RJY0234766
नाव : पार्वता पंढरी ठाकरे
पतीचे नाव: पार्वता ठाकरे
घर क्रमांक : 45
वय : 64 लिंग : महिला
छायाचित्र उपलब्ध

479 FMW1755321
नाव : निनीता पंढरी ठाकरे
वडिलांचे नाव: पंढरी ठाकरे
घर क्रमांक : 45
वय : 63 लिंग : महिला
छायाचित्र उपलब्ध

480 FMW1755347
नाव : अरविंद पंढरी ठाकरे
वडिलांचे नाव: पंढरी ठाकरे
घर क्रमांक : 45
वय : 50 लिंग : पुरुष
छायाचित्र उपलब्ध

481 FMW1755495
नाव : शिलाताई अरवींद ठाकरे
पतीचे नाव: अरवींद ठाकरे
घर क्रमांक : 45
वय : 43 लिंग : महिला
छायाचित्र उपलब्ध

482 RJY0234776
नाव : भागरथ महागु कवाडकर
वडिलांचे नाव: महागु कवाडकर
घर क्रमांक : 46
वय : 73 लिंग : पुरुष
छायाचित्र उपलब्ध

483 RJY0234786
नाव : अनुसया भागरथ कवाडकर
पतीचे नाव: भागरथ कवाडकर
घर क्रमांक : 46
वय : 67 लिंग : महिला
छायाचित्र उपलब्ध

484 FMW1700319
नाव : जनार्धर्न देवाजी लाडे
वडिलांचे नाव: देवाजी लाडे
घर क्रमांक : 47
वय : 61 लिंग : पुरुष
छायाचित्र उपलब्ध

485 RJY6048409
नाव : लोकेश जनार्धन लाडे
वडिलांचे नाव: जनार्धन लाडे
घर क्रमांक : 47
वय : 33 लिंग : पुरुष
छायाचित्र उपलब्ध

486 RJY7050933
नाव : आरती भार्गव लाडे
वडिलांचे नाव: भार्गव लाडे
घर क्रमांक : 47
वय : 26 लिंग : महिला
छायाचित्र उपलब्ध

487 FMW1700327
नाव : जनार्धन जयशिला लांडे
पतीचे नाव: जनार्धन लांडे
घर क्रमांक : 47
वय : 58 लिंग : महिला
छायाचित्र उपलब्ध

488 FMW2019511
नाव : पोर्णीमा भार्गव लाडे
पतीचे नाव: भार्गव लाडे
घर क्रमांक : 47भरुचा
वय : 51 लिंग : महिला
छायाचित्र उपलब्ध

489 FMW1755487
नाव : रेखा गोवर्धन मडावी
पतीचे नाव: गोवर्धन मडावी
घर क्रमांक : 48
वय : 44 लिंग : महिला
छायाचित्र उपलब्ध

490 RJY6127914
नाव : कवडु नानू मेश्राम
वडिलांचे नाव: नानू मेश्राम
घर क्रमांक : 48
वय : 60 लिंग : पुरुष
छायाचित्र उपलब्ध

491 FMW1765056
नाव : लाला नानू मेश्राम
वडिलांचे नाव: नानू मेश्राम
घर क्रमांक : 48
वय : 45 लिंग : पुरुष
छायाचित्र उपलब्ध

492 FMW1765072
नाव : शैलाबाई लालाजी मेश्राम
पतीचे नाव: लालाजी मेश्राम
घर क्रमांक : 48
वय : 42 लिंग : महिला
छायाचित्र उपलब्ध

493 RJY6127906
नाव : श्रीकांत नानु मेश्राम
वडिलांचे नाव: नानु मेश्राम
घर क्रमांक : 48
वय : 36 लिंग : पुरुष
छायाचित्र उपलब्ध

494 FMW1755479
नाव : सुंदरा नानु मेश्राम
पतीचे नाव: नानु मेश्राम
घर क्रमांक : 48
वय : 73 लिंग : महिला
छायाचित्र उपलब्ध

495 RJY6127922
नाव : गोवधर्न गंगाराम. मडावी
वडिलांचे नाव: गंगाराम. मडावी
घर क्रमांक : 49
वय : 64 लिंग : पुरुष
छायाचित्र उपलब्ध

496 RJY7052376
नाव : वर्षा अमित मडावी
पतीचे नाव: अमित मडावी
घर क्रमांक : 49
वय : 30 लिंग : महिला
छायाचित्र उपलब्ध

497 RJY7253180
नाव : अर्पित हीळको
वडिलांचे नाव: मधुकर हीळको
घर क्रमांक : 50
वय : 25 लिंग : पुरुष
छायाचित्र उपलब्ध

498 RJY0234796
नाव : वसंत महागु कुमरे
वडिलांचे नाव: महागु कुमरे
घर क्रमांक : 50
वय : 61 लिंग : पुरुष
छायाचित्र उपलब्ध

499 FMW1755404
नाव : सुनंदा वसंत कुमरे
पतीचे नाव: वसंत कुमरे
घर क्रमांक : 50
वय : 57 लिंग : महिला
छायाचित्र उपलब्ध

500 RJY6862940
नाव : शितल प्रशांत लोणारे
पतीचे नाव: प्रशांत लोणारे
घर क्रमांक : 50
वय : 31 लिंग : महिला
छायाचित्र उपलब्ध

501 RJY0234807
नाव : मारोती कटु सहारे
वडिलांचे नाव: कटु सहारे
घर क्रमांक : 51
वय : 92 लिंग : पुरुष
छायाचित्र उपलब्ध

502 FMW1764869
नाव : मोरेश्वर मारोती सहारे
वडिलांचे नाव: मारोती सहारे
घर क्रमांक : 51
वय : 42 लिंग : पुरुष
छायाचित्र उपलब्ध

503 RJY6127930
नाव : धनंजय मारोती सहारे
वडिलांचे नाव: मारोती सहारे
घर क्रमांक : 51
वय : 41 लिंग : पुरुष
छायाचित्र उपलब्ध

504 FMW1754985
नाव : शेषराव बुधा सहारे
वडिलांचे नाव: शेषराव सहारे
घर क्रमांक : 53
वय : 61 लिंग : पुरुष
छायाचित्र उपलब्ध

505 FMW2019578
नाव : पुरुषोत्तम. बुधा सहारे
वडिलांचे नाव: बुधा सहारे
घर क्रमांक : 53
वय : 50 लिंग : पुरुष
छायाचित्र उपलब्ध

506 FMW2019628
नाव : चंद्रकला प्रल्हाद सहारे
पतीचे नाव: प्रल्हाद सहारे
घर क्रमांक : 53
वय : 50 लिंग : महिला
छायाचित्र उपलब्ध

507 FMW1765270
नाव : कौशल्या पुरुषोत्तम सहारे
पतीचे नाव: पुरुषोत्तम सहारे
घर क्रमांक : 53
वय : 45 लिंग : महिला
छायाचित्र उपलब्ध

508 FMW1754993
नाव : रेखा शेषराव शहारे
पतीचे नाव: शेषराव शहारे
घर क्रमांक : 53
वय : 50 लिंग : महिला
छायाचित्र उपलब्ध

509 RJY6127948
नाव : अभय योगाजी सहारे
वडिलांचे नाव: योगाजी सहारे
घर क्रमांक : 55 अ
वय : 37 लिंग : पुरुष
छायाचित्र उपलब्ध

510 RJY0234875
नाव : सुनंदा योगाजी सहारे
पतीचे नाव: योगाजी सहारे
घर क्रमांक : 55a
वय : 51 लिंग : महिला
छायाचित्र उपलब्ध

511 RJY6127955
नाव : मंजुषा विकास फुले
पतीचे नाव: विकास फुले
घर क्रमांक : 56
वय : 50 लिंग : महिला
छायाचित्र उपलब्ध

512 RJY6862965
नाव : सलमा तौफिक शेख
पतीचे नाव: तौफिक शेख
घर क्रमांक : 56
वय : 35 लिंग : महिला
छायाचित्र उपलब्ध

513 RJY0234895
नाव : निर्मला मधुकर फुले
पतीचे नाव: निर्मला फुले
घर क्रमांक : 57
वय : 65 लिंग : महिला
छायाचित्र उपलब्ध

514 FMW1764752
नाव : महेश मधुकर फुले
वडिलांचे नाव: मधुकर फुले
घर क्रमांक : 57
वय : 45 लिंग : पुरुष
छायाचित्र उपलब्ध

515 RJY6127971
नाव : राजश्री महेश फुले
पतीचे नाव: महेश फुले
घर क्रमांक : 57
वय : 37 लिंग : महिला
छायाचित्र उपलब्ध

516 RJY6048425
नाव : ज्योत्सनाबाई प्रज्ञादास फुले
पतीचे नाव: प्रज्ञादास फुले
घर क्रमांक : 57 अ
वय : 38 लिंग : महिला
छायाचित्र उपलब्ध

517 RJY6411763
नाव : हारूला मुकाजी कवाडकर
पतीचे नाव: मुकाजी कवाडकर
घर क्रमांक : 57अ
वय : 46 लिंग : महिला
छायाचित्र उपलब्ध

518 FMW2019420
नाव : धम्मदास. श्यामदास. फुले
वडिलांचे नाव: श्यामदास. फुले
घर क्रमांक : 57अ
वय : 49 लिंग : पुरुष
छायाचित्र उपलब्ध

519 RJY6127963
नाव : प्रज्ञादास श्यामदास फुले
वडिलांचे नाव: श्यामदास फुले
घर क्रमांक : 57अ
वय : 42 लिंग : पुरुष
छायाचित्र उपलब्ध

520 RJY6862981
नाव : तबस्सुम तारीफ शेख
पतीचे नाव: तारीफ शेख
घर क्रमांक : 58
वय : 30 लिंग : महिला
छायाचित्र उपलब्ध

521 RJY6127989
नाव : शशिकला केवळराम. टेंभूर्णे
पतीचे नाव: केवळराम. टेंभूर्णे
घर क्रमांक : 59
वय : 63 लिंग : महिला
छायाचित्र उपलब्ध

522 RJY6127997
नाव : राजेंद्र काशिराम. लाडे
वडिलांचे नाव: काशिराम. लाडे
घर क्रमांक : 59अ
वय : 66 लिंग : पुरुष
छायाचित्र उपलब्ध

523 RJY0234914
नाव : जासुंदा राजेंद्र लाडे
पतीचे नाव: राजेंद्र लाडे
घर क्रमांक : 59a
वय : 51 लिंग : महिला
छायाचित्र उपलब्ध

524 RJY0234922
नाव : साजीला वामन रामटेके
पतीचे नाव: वामन रामटेके
घर क्रमांक : 60
वय : 65 लिंग : महिला
छायाचित्र उपलब्ध

525 FMW1755040
नाव : वामन श्रावण रामटेके
वडिलांचे नाव: श्रावण रामटेके
घर क्रमांक : 60
वय : 57 लिंग : पुरुष
छायाचित्र उपलब्ध

526 FMW2020253
नाव : दिलीप वामन रामटेके
वडिलांचे नाव: वामन रामटेके
घर क्रमांक : 60
वय : 38 लिंग : पुरुष
छायाचित्र उपलब्ध

527 RJY6048292
नाव : रक्षा दिलीप रामटेके
पतीचे नाव: दिलीप रामटेके
घर क्रमांक : 60
वय : 35 लिंग : महिला
छायाचित्र उपलब्ध

528 RJY6128003
नाव : संगिता नरेंद्र मेश्राम
पतीचे नाव: नरेंद्र मेश्राम
घर क्रमांक : 62
वय : 56 लिंग : महिला
छायाचित्र उपलब्ध

529 RJY0234948
नाव : सुरेखा भागवत सहारे
पतीचे नाव: भागवत सहारे
घर क्रमांक : 62
वय : 60 लिंग : महिला
छायाचित्र उपलब्ध

530 RJY6128011
नाव : देविदास भागवत सहारे
वडिलांचे नाव: भागवत सहारे
घर क्रमांक : 62
वय : 40 लिंग : पुरुष
छायाचित्र उपलब्ध

531 RJY7063365
नाव : धम्मशील विश्वनाथ रामटेके
वडिलांचे नाव: विश्वनाथ रामटेके
घर क्रमांक : 62 बी
वय : 25 लिंग : पुरुष
छायाचित्र उपलब्ध

532 FMW2020113
नाव : कैंकाडीन विश्वनाथ मेश्राम
पतीचे नाव: विश्वनाथ मेश्राम
घर क्रमांक : 62-क
वय : 77 लिंग : महिला
छायाचित्र उपलब्ध

533 FMW2019321
नाव : विश्वनाथ सोमा रामटेके
वडिलांचे नाव: सोमा रामटेके
घर क्रमांक : 62ब
वय : 54 लिंग : पुरुष
छायाचित्र उपलब्ध

534 FMW2019461
नाव : ललीता विश्वनाथ रामटेके
पतीचे नाव: विश्वनाथ रामटेके
घर क्रमांक : 62ब
वय : 51 लिंग : महिला
छायाचित्र उपलब्ध

535 FMW2019792
नाव : नरेंद्र विश्वनाथ मेश्राम
वडिलांचे नाव: विश्वनाथ मेश्राम
घर क्रमांक : 62क
वय : 48 लिंग : पुरुष
छायाचित्र उपलब्ध

536 RJY7135387
नाव : योगराज दुमाने
वडिलांचे नाव: जानबा दुमाने
घर क्रमांक : 63
वय : 26 लिंग : पुरुष
छायाचित्र उपलब्ध

537 FMW2019875
नाव : पंढरी वारलु सहारे
वडिलांचे नाव: वारलु सहारे
घर क्रमांक : 64
वय : 69 लिंग : पुरुष
छायाचित्र उपलब्ध

538 RJY0234964
नाव : सुमन पंढरी सहारे
पतीचे नाव: पंढरी सहारे
घर क्रमांक : 64
वय : 63 लिंग : महिला
छायाचित्र उपलब्ध

539 FMW2019750
नाव : विलास पंढरी सहारे
वडिलांचे नाव: पंढरी सहारे
घर क्रमांक : 64
वय : 40 लिंग : पुरुष
छायाचित्र उपलब्ध

540 RJY6862999
नाव : अश्विनी सुधीर मेश्राम
वडिलांचे नाव: सुधीर मेश्राम
घर क्रमांक : 65
वय : 27 लिंग : महिला
छायाचित्र उपलब्ध

541 FMW2019933
नाव : शकुंतला तुळशीराम. सहारे
पतीचे नाव: तुळशीराम. सहारे
घर क्रमांक : 65
वय : 72 लिंग : महिला
छायाचित्र उपलब्ध

542 RJY0234984
नाव : हरेंद्र वारलु सहारे
वडिलांचे नाव: वारलु सहारे
घर क्रमांक : 66a
वय : 74 लिंग : पुरुष
छायाचित्र उपलब्ध

543 RJY6128060
नाव : देवेन्द्र हरेन्द्र साहारे
वडिलांचे नाव: हरेन्द्र साहारे
घर क्रमांक : 66अ
वय : 59 लिंग : पुरुष
छायाचित्र उपलब्ध

544 FMW1764760
नाव : भूषन सूरेश दूमाने
वडिलांचे नाव: सूरेश दूमाने
घर क्रमांक : 66ब
वय : 63 लिंग : पुरुष
छायाचित्र उपलब्ध

545 FMW1765148
नाव : सुनिता सुरेश दुमाने
पतीचे नाव: सुरेश दुमाने
घर क्रमांक : 66ब
वय : 62 लिंग : महिला
छायाचित्र उपलब्ध

546 RJY7069479
नाव : किरण बाबुराव सहारे
वडिलांचे नाव: बाबुराव सहारे
घर क्रमांक : 67
वय : 50 लिंग : महिला
छायाचित्र उपलब्ध

547 RJY7070535
नाव : उत्तम बाबुराव सहारे
वडिलांचे नाव: बाबुराव सहारे
घर क्रमांक : 67
वय : 46 लिंग : पुरुष
छायाचित्र उपलब्ध

548 RJY7069487
नाव : हेमलता उत्तम सहारे
पतीचे नाव: उत्तम सहारे
घर क्रमांक : 67
वय : 41 लिंग : महिला
छायाचित्र उपलब्ध

549 RJY7133093
नाव : करिश्मा मेश्राम
वडिलांचे नाव: पुरोषत्तम मेश्राम
घर क्रमांक : 69
वय : 27 लिंग : महिला
छायाचित्र उपलब्ध

550 RJY6128078
नाव : खुशाल तुकाराम. आत्राय
वडिलांचे नाव: तुकाराम. आत्राय
घर क्रमांक : 71
वय : 62 लिंग : पुरुष
छायाचित्र उपलब्ध

551 RJY0235001
नाव : लता खुशाल आत्राय
पतीचे नाव: खुशाल आत्राय
घर क्रमांक : 71
वय : 53 लिंग : महिला
छायाचित्र उपलब्ध

552 RJY3564424
नाव : मंगलाबाई कुंडलिक तुमराम
पतीचे नाव: कुंडलिक तुमराम
घर क्रमांक : 72
वय : 36 लिंग : महिला
छायाचित्र उपलब्ध

553 RJY7050909
नाव : इमरान लुकमान शेख
वडिलांचे नाव: लुकमान शेख
घर क्रमांक : 72 अ
वय : 27 लिंग : पुरुष
छायाचित्र उपलब्ध

554 RJY1192780
नाव : सोहेल रउफ शेख
वडिलांचे नाव: रउफ शेख
घर क्रमांक : 72 ब
वय : 36 लिंग : पुरुष
छायाचित्र उपलब्ध

555 RJY0235027
नाव : लुकमान करीम शेख
वडिलांचे नाव: करीम शेख
घर क्रमांक : मु पोस्ट शिरपूर
वय : 62 लिंग : पुरुष
छायाचित्र उपलब्ध

556 RJY0235035
नाव : बेगम लुखमान शेख
पतीचे नाव: लुखमान शेख
घर क्रमांक : 72a
वय : 55 लिंग : महिला
छायाचित्र उपलब्ध

557 FMW2020410
नाव : आबिदाबेगम. अ.लुखमान शेख
पतीचे नाव: अ.लुखमान शेख
घर क्रमांक : 72अ
वय : 54 लिंग : महिला
छायाचित्र उपलब्ध

558 FMW1713031
नाव : रजीयाबेगम म.रऊफ शेख
पतीचे नाव: म.रऊफ शेख
घर क्रमांक : 72ब
वय : 54 लिंग : महिला
छायाचित्र उपलब्ध

559 RJY0235043
नाव : जयबुमिया अस्पाक हुसेन शेख
पतीचे नाव: अस्पाक हुसेन शेख
घर क्रमांक : 73
वय : 79 लिंग : महिला
छायाचित्र उपलब्ध

560 FMW1755511
नाव : जॉनु अस्फाक शेख
वडिलांचे नाव: अस्फाक शेख
घर क्रमांक : 73
वय : 63 लिंग : पुरुष
छायाचित्र उपलब्ध

561 FMW2020428
नाव : खैंरुनिसा जान महमद शेख
पतीचे नाव: जान महमद शेख
घर क्रमांक : 73अ
वय : 55 लिंग : महिला
छायाचित्र उपलब्ध

562 FMW1764646
नाव : खालीद अस्फाक हुसैन शेख
वडिलांचे नाव: अस्फाक हुसैन शेख
घर क्रमांक : 73ब
वय : 48 लिंग : पुरुष
छायाचित्र उपलब्ध

563 RJY0235059
नाव : गोदुबाई सकरु हलामी
पतीचे नाव: सकरु हलामी
घर क्रमांक : 75
वय : 87 लिंग : महिला
छायाचित्र उपलब्ध

564 RJY6128102
नाव : सुनंदा यशवंत हलामी
पतीचे नाव: यशवंत हलामी
घर क्रमांक : 76
वय : 67 लिंग : महिला
छायाचित्र उपलब्ध

565 FMW1764794
नाव : प्रकाश यशवंत हलामी
वडिलांचे नाव: यशवंत हलामी
घर क्रमांक : 76
वय : 43 लिंग : पुरुष
छायाचित्र उपलब्ध

566 RJY0235089
नाव : खालीक मुस्ताकहुसेन शेख
वडिलांचे नाव: मुस्ताकहुसेन शेख
घर क्रमांक : 77a
वय : 61 लिंग : पुरुष
छायाचित्र उपलब्ध

567 RJY0235099
नाव : मैलुमनिसा खलीक शेख
पतीचे नाव: मैलुमनिसा शेख
घर क्रमांक : 77a
वय : 57 लिंग : महिला
छायाचित्र उपलब्ध

568 RJY0235100
नाव : लिला महादेव कोकोडे
पतीचे नाव: महादेव कोकोडे
घर क्रमांक : 78
वय : 71 लिंग : महिला
छायाचित्र उपलब्ध

569 FMW1764562
नाव : सुमित्रा श्रीराम. कोकोडे
वडिलांचे नाव: श्रीराम. कोकोडे
घर क्रमांक : 78अ
वय : 63 लिंग : महिला
छायाचित्र उपलब्ध

570 FMW1755586
नाव : प्रवेश श्रीराम कोकोडे
वडिलांचे नाव: श्रीराम कोकोडे
घर क्रमांक : 78अ
वय : 42 लिंग : पुरुष
छायाचित्र उपलब्ध

571 RJY6128136
नाव : रमेश तुळशिराम. पोटावी
वडिलांचे नाव: तुळशिराम. पोटावी
घर क्रमांक : 80
वय : 61 लिंग : पुरुष
छायाचित्र उपलब्ध

572 RJY0235134
नाव : रेणुका रमेश पोटावी
पतीचे नाव: रमेश पोटावी
घर क्रमांक : 80
वय : 58 लिंग : महिला
छायाचित्र उपलब्ध

573 RJY0235142
नाव : चरणदास. तुळशिराम. पोटावी
वडिलांचे नाव: तुळशिराम. पोटावी
घर क्रमांक : 80
वय : 51 लिंग : पुरुष
छायाचित्र उपलब्ध

574 FMW2020386
नाव : संगिता चरणदास पोटावी
पतीचे नाव: चरणदास पोटावी
घर क्रमांक : 80
वय : 46 लिंग : महिला
छायाचित्र उपलब्ध

575 FMW2020006
नाव : राधेश्याम तुळशीराम पोटावी
वडिलांचे नाव: तुळशीराम पोटावी
घर क्रमांक : 80
वय : 43 लिंग : पुरुष
छायाचित्र उपलब्ध

576 FMW1755271
नाव : सुषमा पुरुषोत्त मेश्राम
पतीचे नाव: पुरुषोत्त मेश्राम
घर क्रमांक : 82
वय : 48 लिंग : महिला
छायाचित्र उपलब्ध

577 FMW1755594
नाव : दिनेश शालीक मेश्राम
वडिलांचे नाव: शालीक मेश्राम
घर क्रमांक : 82
वय : 44 लिंग : पुरुष
छायाचित्र उपलब्ध

578 RJY0235158
नाव : सरस्वती शालीक मेश्राम
पतीचे नाव: शालीक मेश्राम
घर क्रमांक : 82
वय : 73 लिंग : महिला
छायाचित्र उपलब्ध

579 RJY0235168
नाव : पुरुषोत्तम. शालीक मेश्राम
वडिलांचे नाव: शालीक मेश्राम
घर क्रमांक : 82
वय : 52 लिंग : पुरुष
छायाचित्र उपलब्ध

580 RJY6048342
नाव : निमुन मोतिराम मेश्राम
वडिलांचे नाव: मोतिराम मेश्राम
घर क्रमांक : 82 अ
वय : 37 लिंग : पुरुष
छायाचित्र उपलब्ध

581 RJY6128185
नाव : वर्षा मोतीराम मेश्राम
पतीचे नाव: मोतीराम मेश्राम
घर क्रमांक : 82अ
वय : 63 लिंग : महिला
छायाचित्र उपलब्ध

582 FMW1755230
नाव : शिशुकला गणेश मेश्राम
पतीचे नाव: गणेश मेश्राम
घर क्रमांक : 83
वय : 40 लिंग : महिला
छायाचित्र उपलब्ध

583 RJY0235178
नाव : रुकमानंद नामदेव मेश्राम
वडिलांचे नाव: नामदेव मेश्राम
घर क्रमांक : 83
वय : 57 लिंग : पुरुष
छायाचित्र उपलब्ध

584 FMW1755206
नाव : रेखा रुकमानंद मेश्राम
पतीचे नाव: रुकमानंद मेश्राम
घर क्रमांक : 83
वय : 52 लिंग : महिला
छायाचित्र उपलब्ध

585 FMW1755222
नाव : उर्मिला सुरेश मेश्राम
पतीचे नाव: सुरेश मेश्राम
घर क्रमांक : 83-अ
वय : 46 लिंग : महिला
छायाचित्र उपलब्ध

586 RJY0235188
नाव : नामदेव नागो मेश्राम
वडिलांचे नाव: नागो मेश्राम
घर क्रमांक : 83a
वय : 78 लिंग : पुरुष
छायाचित्र उपलब्ध

587 RJY0235198
नाव : इंदु नामदेव मेश्राम
पतीचे नाव: नामदेव मेश्राम
घर क्रमांक : 83a
वय : 73 लिंग : महिला
छायाचित्र उपलब्ध

588 FMW0257964
नाव : सुरेश नामदेव मेश्राम
वडिलांचे नाव: नामदेव मेश्राम
घर क्रमांक : 83a
वय : 53 लिंग : पुरुष
छायाचित्र उपलब्ध

589 RJY0235209
नाव : गणेश नामदेव मेश्राम
वडिलांचे नाव: नामदेव मेश्राम
घर क्रमांक : 83a
वय : 50 लिंग : पुरुष
छायाचित्र उपलब्ध

590 RJY0235217
नाव : सदाशिव लक्ष्मन ठाकरे
वडिलांचे नाव: लक्ष्मन ठाकरे
घर क्रमांक : 85a
वय : 76 लिंग : पुरुष
छायाचित्र उपलब्ध

591 RJY0235233
नाव : भाष्कर सदाशिव ठाकरे
वडिलांचे नाव: सदाशिव ठाकरे
घर क्रमांक : 85a
वय : 57 लिंग : पुरुष
छायाचित्र उपलब्ध

592 RJY0235241
नाव : शांता भाष्कर ठाकरे
पतीचे नाव: भाष्कर ठाकरे
घर क्रमांक : 85a
वय : 54 लिंग : महिला
छायाचित्र उपलब्ध

593 RJY0235277
नाव : गीरजा फुकटूजी ठाकरे
पतीचे नाव: फुकटूजी ठाकरे
घर क्रमांक : 86
वय : 57 लिंग : महिला
छायाचित्र उपलब्ध

594 RJY6128201
नाव : तुकाराम फागोजी ठाकरे
वडिलांचे नाव: फागोजी ठाकरे
घर क्रमांक : 86ब
वय : 77 लिंग : पुरुष
छायाचित्र उपलब्ध

595 RJY0235297
नाव : सुमित्रा तुकाराम. ठाकरे
पतीचे नाव: तुकाराम. ठाकरे
घर क्रमांक : 86b
वय : 69 लिंग : महिला
छायाचित्र उपलब्ध

596 FMW1764968
नाव : कृष्णा तुकाराम ठाकरे
वडिलांचे नाव: तुकाराम ठाकरे
घर क्रमांक : 86ब
वय : 43 लिंग : पुरुष
छायाचित्र उपलब्ध

597 RJY0235308
नाव : गोराबाई मुरारी दुमाने
पतीचे नाव: मुरारी दुमाने
घर क्रमांक : 87
वय : 67 लिंग : महिला
छायाचित्र उपलब्ध

598 FMW1764836
नाव : अरुण मुरारी दुमाने
वडिलांचे नाव: मुरारी दुमाने
घर क्रमांक : 87
वय : 50 लिंग : पुरुष
छायाचित्र उपलब्ध

599 FMW1764851
नाव : अस्वीना अरुण दुमाणे
पतीचे नाव: अरुण दुमाणे
घर क्रमांक : 87
वय : 41 लिंग : महिला
छायाचित्र उपलब्ध

600 RJY6048318
नाव : भाविका कैलास दुमाणे
पतीचे नाव: कैलास दुमाणे
घर क्रमांक : 87
वय : 38 लिंग : महिला
छायाचित्र उपलब्ध

601 RJY6128219
नाव : जानबा मुरारी दुमाने
वडिलांचे नाव: मुरारी दुमाने
घर क्रमांक : 87अ
वय : 53 लिंग : पुरुष
छायाचित्र उपलब्ध

602 FMW1764885
नाव : जिजाबाई जानबा दुमाने
पतीचे नाव: जिजाबाई दुमाने
घर क्रमांक : 87अ
वय : 53 लिंग : महिला
छायाचित्र उपलब्ध

603 RJY0235316
नाव : हेमराज मुरारी दुमाने
वडिलांचे नाव: मुरारी दुमाने
घर क्रमांक : 87b
वय : 63 लिंग : पुरुष
छायाचित्र उपलब्ध

604 FMW1764828
नाव : हिरुबाई हेमराज दुमाने
पतीचे नाव: हेमराज दुमाने
घर क्रमांक : 87ब
वय : 56 लिंग : महिला
छायाचित्र उपलब्ध

605 RJY0235356
नाव : विश्वनाथ संपतराव आळे
वडिलांचे नाव: संपतराव आळे
घर क्रमांक : 88
वय : 76 लिंग : पुरुष
छायाचित्र उपलब्ध

606 RJY0235366
नाव : वच्छला विश्वनाथ आळे
पतीचे नाव: विश्वनाथ आळे
घर क्रमांक : 88
वय : 71 लिंग : महिला
छायाचित्र उपलब्ध

607 RJY0235332
नाव : चरणदास. संपतराव आळे
वडिलांचे नाव: संपतराव आळे
घर क्रमांक : 88
वय : 65 लिंग : पुरुष
छायाचित्र उपलब्ध

608 FMW1755602
नाव : गिरीधर विश्वनाथ आळे
वडिलांचे नाव: विश्वनाथ आळे
घर क्रमांक : 88
वय : 44 लिंग : पुरुष
छायाचित्र उपलब्ध

609 FMW1755339
नाव : निराशा युवराज आळे
पतीचे नाव: युवराज आळे
घर क्रमांक : 88-ब
वय : 57 लिंग : महिला
छायाचित्र उपलब्ध

610 RJY0235376
नाव : वंदना शंकर आळे
पतीचे नाव: शंकर आळे
घर क्रमांक : 88a
वय : 63 लिंग : महिला
छायाचित्र उपलब्ध

611 RJY0235415
नाव : लक्ष्मी आनंदराव आळे
पतीचे नाव: आनंदराव आळे
घर क्रमांक : 88b
वय : 82 लिंग : महिला
छायाचित्र उपलब्ध

612 FMW1755396
नाव : सुखदेवे आनंदरा आळे
वडिलांचे नाव: आनंदरा आळे
घर क्रमांक : 88ब
वय : 44 लिंग : पुरुष
छायाचित्र उपलब्ध

613 RJY0235407
नाव : निरकचंद आनंदराव आळे
वडिलांचे नाव: आनंदराव आळे
घर क्रमांक : 88d
वय : 57 लिंग : पुरुष
छायाचित्र उपलब्ध

614 RJY6128235
नाव : निवृत्ती निरकचंद आळे
पतीचे नाव: निरकचंद आळे
घर क्रमांक : 88ड
वय : 53 लिंग : महिला
छायाचित्र उपलब्ध

615 RJY6128227
नाव : भोजराज आनंदराव आळे
वडिलांचे नाव: आनंदराव आळे
घर क्रमांक : 88ई
वय : 57 लिंग : पुरुष
छायाचित्र उपलब्ध

616 RJY0235386
नाव : धृपदा भोजराज आळे
पतीचे नाव: भोजराज आळे
घर क्रमांक : 88i
वय : 51 लिंग : महिला
छायाचित्र उपलब्ध

617 RJY0235396
नाव : युवराज आनंदराव आळे
वडिलांचे नाव: आनंदराव आळे
घर क्रमांक : 88k
वय : 53 लिंग : पुरुष
छायाचित्र उपलब्ध

618 RJY0235423
नाव : अ.वहाब अ.करिम. शेख
वडिलांचे नाव: अकरिम शेख
घर क्रमांक : 90
वय : 63 लिंग : पुरुष
छायाचित्र उपलब्ध

619 FMW2020394
नाव : सईदाबेगम. अ.वहाब शेख
पतीचे नाव: अ.वहाब शेख
घर क्रमांक : 90
वय : 61 लिंग : महिला
छायाचित्र उपलब्ध

620 FMW1765254
नाव : आशिफ अ.वहाब शेख
वडिलांचे नाव: अ.वहाब शेख
घर क्रमांक : 90
वय : 42 लिंग : पुरुष
छायाचित्र उपलब्ध

621 FMW1765015
नाव : तौसीफ अ वहाब शेख
वडिलांचे नाव: अ वहाब शेख
घर क्रमांक : 90
वय : 37 लिंग : पुरुष
छायाचित्र उपलब्ध

622 RJY6239800
नाव : शाबेरा नईम शेख
पतीचे नाव: नईम शेख
घर क्रमांक : 90
वय : 50 लिंग : महिला
छायाचित्र उपलब्ध

623 RJY7086341
नाव : उषा रेवनाथ आळे
पतीचे नाव: रेवनाथ आळे
घर क्रमांक : 91
वय : 34 लिंग : महिला
छायाचित्र उपलब्ध

624 FMW1713015
नाव : रेवनाथ रुपचंद आळे
वडिलांचे नाव: रुपचंद आळे
घर क्रमांक : 91 अ
वय : 37 लिंग : पुरुष
छायाचित्र उपलब्ध

625 RJY0235449
नाव : रुपचंद उरकुडा आळे
वडिलांचे नाव: उरकुडा आळे
घर क्रमांक : 91a
वय : 62 लिंग : पुरुष
छायाचित्र उपलब्ध

626 RJY0235455
नाव : सुगंध रुपचंद आळे
पतीचे नाव: रुपचंद आळे
घर क्रमांक : 91a
वय : 58 लिंग : महिला
छायाचित्र उपलब्ध

627 FMW2019388
नाव : नमोद रुपचंद आळे
वडिलांचे नाव: रुपचंद आळे
घर क्रमांक : 91अ
वय : 41 लिंग : पुरुष
छायाचित्र उपलब्ध

628 FMW1765007
नाव : गजानन यशवंत सयाम
वडिलांचे नाव: यशवंत सयाम
घर क्रमांक : 92
वय : 46 लिंग : पुरुष
छायाचित्र उपलब्ध

629 FMW1764901
नाव : दिपक यशवंत सयाम
वडिलांचे नाव: यशवंत सयाम
घर क्रमांक : 92
वय : 43 लिंग : पुरुष
छायाचित्र उपलब्ध

630 FMW1754852
नाव : मोरेश्वर यशवंत सयाम
वडिलांचे नाव: यशवंत सयाम
घर क्रमांक : 92
वय : 39 लिंग : पुरुष
छायाचित्र उपलब्ध

631 RJY0235465
नाव : यशवंत तुळशिराम. सयाम
वडिलांचे नाव: तुळशिराम. सयाम
घर क्रमांक : 92
वय : 68 लिंग : पुरुष
छायाचित्र उपलब्ध

632 FMW1755529
नाव : भागरथा यशवंत सयाम
पतीचे नाव: यशवंत सयाम
घर क्रमांक : 92
वय : 64 लिंग : महिला
छायाचित्र उपलब्ध

633 RJY6048284
नाव : दर्शना श्रीपत सयाम
वडिलांचे नाव: श्रीपत सयाम
घर क्रमांक : 92 अ
वय : 35 लिंग : महिला
छायाचित्र उपलब्ध

634 FMW1755560
नाव : श्रीपत तुळशीराम सयाम
वडिलांचे नाव: तुळशीराम सयाम
घर क्रमांक : 92अ
वय : 68 लिंग : पुरुष
छायाचित्र उपलब्ध

635 RJY0235475
नाव : सायत्रा श्रीपत सयाम
पतीचे नाव: श्रीपत सयाम
घर क्रमांक : 92a
वय : 57 लिंग : महिला
छायाचित्र उपलब्ध

636 FMW2019545
नाव : शारदा टिकाराम गेडाम
पतीचे नाव: टिकाराम गेडाम
घर क्रमांक : 93
वय : 49 लिंग : महिला
छायाचित्र उपलब्ध

637 FMW2019529
नाव : चंद्रभागा धमार्जी गेडाम
पतीचे नाव: धमार्जी गेडाम
घर क्रमांक : 93
वय : 74 लिंग : महिला
छायाचित्र उपलब्ध

638 RJY0235495
नाव : टिकाराम. धमार्जी गेडाम
वडिलांचे नाव: धमार्जी गेडाम
घर क्रमांक : 93
वय : 51 लिंग : पुरुष
छायाचित्र उपलब्ध

639 FMW1764984
नाव : चितेश्वर धर्माजी गोडाम
वडिलांचे नाव: धर्माजी गोडाम
घर क्रमांक : 93
वय : 46 लिंग : पुरुष
छायाचित्र उपलब्ध

640 FMW1764638
नाव : संतोषकुमार मारोती मेश्राम
वडिलांचे नाव: मारोती मेश्राम
घर क्रमांक : 95
वय : 43 लिंग : पुरुष
छायाचित्र उपलब्ध

641 FMW1765064
नाव : ज्योती विजय मेश्राम
पतीचे नाव: विजय मेश्राम
घर क्रमांक : डबल्यू/ओ विजय मेश्राम
वय : 43 लिंग : महिला
छायाचित्र उपलब्ध

642 FMW1765049
नाव : विजय मारोती मेश्राम
वडिलांचे नाव: मारोती मेश्राम
घर क्रमांक : 95
वय : 48 लिंग : पुरुष
छायाचित्र उपलब्ध

643 RJY6128268
नाव : तेजराम. केवू गावळे
वडिलांचे नाव: केवू गावळे
घर क्रमांक : 96
वय : 64 लिंग : पुरुष
छायाचित्र उपलब्ध

644 FMW2020139
नाव : देवलाबाई तेजराम गावळे
पतीचे नाव: तेजराम गावळे
घर क्रमांक : 96
वय : 48 लिंग : महिला
छायाचित्र उपलब्ध

645 FMW2019396
नाव : तानाबाई पतीराम करंगाम
पतीचे नाव: पतीराम करंगाम
घर क्रमांक : 96अ
वय : 71 लिंग : महिला
छायाचित्र उपलब्ध

646 RJY0235554
नाव : सायत्रा देवाजी गावळे
पतीचे नाव: देवाजी गावळे
घर क्रमांक : 97
वय : 76 लिंग : महिला
छायाचित्र उपलब्ध

647 RJY7086325
नाव : अनिता तुलाराम गावळे
पतीचे नाव: तुलाराम गावळे
घर क्रमांक : 97
वय : 42 लिंग : महिला
छायाचित्र उपलब्ध

648 FMW2019966
नाव : जनाधर्न मंगरु गावळे
वडिलांचे नाव: मंगरु गावळे
घर क्रमांक : 99
वय : 70 लिंग : पुरुष
छायाचित्र उपलब्ध

649 RJY0235564
नाव : मीना जनाधर्न गावळे
पतीचे नाव: जनाधर्न गावळे
घर क्रमांक : 99
वय : 64 लिंग : महिला
छायाचित्र उपलब्ध

650 RJY7133655
नाव : मनोज गावळे
वडिलांचे नाव: वणीसराव गावळे
घर क्रमांक : 99
वय : 29 लिंग : पुरुष
छायाचित्र उपलब्ध

651 RJY7133390
नाव : विशाल गावळे
वडिलांचे नाव: वणीसराव गावळे
घर क्रमांक : 99
वय : 26 लिंग : पुरुष
छायाचित्र उपलब्ध

652 RJY6128276
नाव : जिवन केवू गावळे
वडिलांचे नाव: केवू गावळे
घर क्रमांक : 100
वय : 58 लिंग : पुरुष
छायाचित्र उपलब्ध

653 RJY6048300
नाव : विनोद चैतु तुलावी
वडिलांचे नाव: चैतु तुलावी
घर क्रमांक : 101 सी
वय : 34 लिंग : पुरुष
छायाचित्र उपलब्ध

654 FMW2020105
नाव : मंजुळाबाई तुकाराम. हलामी
पतीचे नाव: तुकाराम. हलामी
घर क्रमांक : 101अ
वय : 64 लिंग : महिला
छायाचित्र उपलब्ध

655 RJY0235621
नाव : चैतु राजाराम तुलावी
वडिलांचे नाव: चैतु तुलावी
घर क्रमांक : 101si
वय : 67 लिंग : पुरुष
छायाचित्र उपलब्ध

656 RJY0235639
नाव : शशिकला चैतु तुलावी
पतीचे नाव: चैतु तुलावी
घर क्रमांक : 101si
वय : 62 लिंग : महिला
छायाचित्र उपलब्ध

657 RJY0235647
नाव : बाजीराव कलीराम. मडावी
वडिलांचे नाव: कलीराम. मडावी
घर क्रमांक : 102
वय : 73 लिंग : पुरुष
छायाचित्र उपलब्ध

658 RJY0235653
नाव : सरस्वता मडावी
पतीचे नाव: बाजीराव मडावी
घर क्रमांक : 102
वय : 66 लिंग : महिला
छायाचित्र उपलब्ध

659 FMW1713098
नाव : राजेंद्र बाजीराव मडावी
वडिलांचे नाव: बाजीराव मडावी
घर क्रमांक : 102
वय : 45 लिंग : पुरुष
छायाचित्र उपलब्ध

660 RJY6128284
नाव : छाया राजेंद्र मडावी
वडिलांचे नाव: राजेंद्र मडावी
घर क्रमांक : 102
वय : 39 लिंग : महिला
छायाचित्र उपलब्ध

661 FMW0258442
नाव : नाजुक कलिराम. मडावी
वडिलांचे नाव: कलिराम. मडावी
घर क्रमांक : 103
वय : 76 लिंग : पुरुष
छायाचित्र उपलब्ध

662 FMW2019990
नाव : प्रमोद नाजुक मडावी
वडिलांचे नाव: नाजुक मडावी
घर क्रमांक : 103
वय : 49 लिंग : पुरुष
छायाचित्र उपलब्ध

663 FMW1755412
नाव : भुमिता प्रमोद मडावी
पतीचे नाव: प्रमोद मडावी
घर क्रमांक : 103
वय : 49 लिंग : महिला
छायाचित्र उपलब्ध

664 RJY0235663
नाव : चरणदास. सिताराम. मडावी
वडिलांचे नाव: सिताराम. मडावी
घर क्रमांक : 104
वय : 57 लिंग : पुरुष
छायाचित्र उपलब्ध

665 FMW1755578
नाव : नामदेव सिताराम. मडावी
वडिलांचे नाव: सिताराम. मडावी
घर क्रमांक : 104
वय : 50 लिंग : पुरुष
छायाचित्र उपलब्ध

666 RJY7070469
नाव : सुमित्रा नामदेव मडावी
पतीचे नाव: नामदेव मडावी
घर क्रमांक : 104
वय : 41 लिंग : महिला
छायाचित्र उपलब्ध

667 FMW1764612
नाव : गोपिनाथ सिताराम. मडावी
वडिलांचे नाव: सिताराम. मडावी
घर क्रमांक : 104अ
वय : 64 लिंग : पुरुष
छायाचित्र उपलब्ध

668 RJY0235673
नाव : विनाबाई गोपिनाथ मडावी
पतीचे नाव: गोपिनाथ मडावी
घर क्रमांक : 104a
वय : 59 लिंग : महिला
छायाचित्र उपलब्ध

669 RJY0235683
नाव : यमुना सोमा मडावी
पतीचे नाव: सोमा मडावी
घर क्रमांक : 105
वय : 79 लिंग : महिला
छायाचित्र उपलब्ध

670 RJY0235693
नाव : तोताचंद सोमा मडावी
वडिलांचे नाव: सोमा मडावी
घर क्रमांक : 105
वय : 50 लिंग : पुरुष
छायाचित्र उपलब्ध

671 RJY3564432
नाव : ज्ञानेश्वर सोमा मडावी
वडिलांचे नाव: सोमा मडावी
घर क्रमांक : 105
वय : 45 लिंग : पुरुष
छायाचित्र उपलब्ध

672 RJY6718241
नाव : यासमीन सोयल शेख
पतीचे नाव: सोयल शेख
घर क्रमांक : 107
वय : 32 लिंग : महिला
छायाचित्र उपलब्ध

673 RJY0235738
नाव : कोल्हुजी मडगु मडावी
वडिलांचे नाव: मडगु मडावी
घर क्रमांक : 108
वय : 74 लिंग : पुरुष
छायाचित्र उपलब्ध

674 RJY0235746
नाव : भागरथा कोल्हुजी मडावी
पतीचे नाव: कोल्हुजी मडावी
घर क्रमांक : 108
वय : 67 लिंग : महिला
छायाचित्र उपलब्ध

675 RJY6048185
नाव : प्रशांत कोल्हुजी मडावी
वडिलांचे नाव: कोल्हुजी मडावी
घर क्रमांक : 108
वय : 42 लिंग : पुरुष
छायाचित्र उपलब्ध

676 RJY6128326
नाव : श्रीकांत कोल्हुजी मडावी
वडिलांचे नाव: कोल्हुजी मडावी
घर क्रमांक : 108
वय : 38 लिंग : पुरुष
छायाचित्र उपलब्ध

677 RJY0235762
नाव : दर्शना चरणकांत भोवते
पतीचे नाव: दर्शना भोवते
घर क्रमांक : 109
वय : 61 लिंग : महिला
छायाचित्र उपलब्ध

678 RJY6128334
नाव : अमोल चरणकांत भोवते
वडिलांचे नाव: चरणकांत भोवते
घर क्रमांक : 109
वय : 36 लिंग : पुरुष
छायाचित्र उपलब्ध

679 RJY0235772
नाव : हिरामण रावजी तुलावी
वडिलांचे नाव: रावजी तुलावी
घर क्रमांक : 110
वय : 59 लिंग : पुरुष
छायाचित्र उपलब्ध

680 RJY0235782
नाव : गीता हिरामन तुलावी
पतीचे नाव: हिरामन तुलावी
घर क्रमांक : 110
वय : 54 लिंग : महिला
छायाचित्र उपलब्ध

681 RJY0235803
नाव : रामदास. रावजी तुलावी
वडिलांचे नाव: रावजी तुलावी
घर क्रमांक : 111
वय : 49 लिंग : पुरुष
छायाचित्र उपलब्ध

682 FMW2020287
नाव : सिताबाई रामदास तुलावी
पतीचे नाव: रामदास तुलावी
घर क्रमांक : 111
वय : 45 लिंग : महिला
छायाचित्र उपलब्ध

683 RJY0235829
नाव : सुमन सदाराम. गोटा
पतीचे नाव: सदाराम. गोटा
घर क्रमांक : 112
वय : 64 लिंग : महिला
छायाचित्र उपलब्ध

684 RJY6128342
नाव : वनेश्वर बाबुराव गावळे
वडिलांचे नाव: बाबुराव गावळे
घर क्रमांक : 113
वय : 57 लिंग : पुरुष
छायाचित्र उपलब्ध

685 FMW1755552
नाव : शकुंतला वनेश्वर गावळे
पतीचे नाव: वनेश्वर गावळे
घर क्रमांक : 113
वय : 53 लिंग : महिला
छायाचित्र उपलब्ध

686 RJY6128359
नाव : संतोष बाबुराव गवळे
वडिलांचे नाव: बाबुराव गवळे
घर क्रमांक : 115
वय : 48 लिंग : पुरुष
छायाचित्र उपलब्ध

687 RJY0235861
नाव : दयाराम बुधाजी नरोटे
वडिलांचे नाव: बुधाजी नरोटे
घर क्रमांक : 115
वय : 52 लिंग : पुरुष
छायाचित्र उपलब्ध

688 RJY0235851
नाव : विजय बुधाजी नरोटे
वडिलांचे नाव: बुधाजी नरोटे
घर क्रमांक : 115
वय : 50 लिंग : पुरुष
छायाचित्र उपलब्ध

689 FMW1755180
नाव : वनिता विजय नरोटे
पतीचे नाव: विजय नरोटे
घर क्रमांक : 115
वय : 46 लिंग : महिला
छायाचित्र उपलब्ध

690 RJY6128367
नाव : सरीता दयाराम नरोटे
पतीचे नाव: दयाराम नरोटे
घर क्रमांक : 115
वय : 41 लिंग : महिला
छायाचित्र उपलब्ध

691 RJY6128375
नाव : कौशल्या नानाजी वैद्य
पतीचे नाव: नानाजी वैद्य
घर क्रमांक : 116
वय : 65 लिंग : महिला
छायाचित्र उपलब्ध

692 RJY7090509
नाव : निखिल रमेश वैद्य
वडिलांचे नाव: रमेश वैद्य
घर क्रमांक : 116
वय : 30 लिंग : पुरुष
छायाचित्र उपलब्ध

693 FMW2020261
नाव : रशिका रमेश वैद्य
पतीचे नाव: रमेश वैद्य
घर क्रमांक : 116-ब
वय : 53 लिंग : महिला
छायाचित्र उपलब्ध

694 RJY0235891
नाव : धनिराम. दलसु परसो
वडिलांचे नाव: दलसु परसो
घर क्रमांक : 117
वय : 67 लिंग : पुरुष
छायाचित्र उपलब्ध

695 FMW2020246
नाव : सेवकराम टोगसू बोरकर
वडिलांचे नाव: टोगसू बोरकर
घर क्रमांक : 119
वय : 40 लिंग : पुरुष
छायाचित्र उपलब्ध

696 RJY0235928
नाव : सखाराम सकु हलामी
वडिलांचे नाव: सखाराम हलामी
घर क्रमांक : 120
वय : 78 लिंग : पुरुष
छायाचित्र उपलब्ध

697 RJY0235936
नाव : लक्ष्मी गुलाब मडावी
पतीचे नाव: गुलाब मडावी
घर क्रमांक : 121
वय : 74 लिंग : महिला
छायाचित्र उपलब्ध

698 FMW1764950
नाव : शिवलाल गुलाब मडावी
वडिलांचे नाव: गुलाब मडावी
घर क्रमांक : 121
वय : 49 लिंग : पुरुष
छायाचित्र उपलब्ध

699 RJY7050917
नाव : सुरेश शिवलाल मडावी
वडिलांचे नाव: शिवलाल मडावी
घर क्रमांक : 121
वय : 27 लिंग : पुरुष
छायाचित्र उपलब्ध

700 RJY0235944
नाव : रामलाल गुलाब मडावी
वडिलांचे नाव: गुलाब मडावी
घर क्रमांक : 121-अ
वय : 52 लिंग : पुरुष
छायाचित्र उपलब्ध

701 RJY6128383
नाव : अनुसया रामलाल मडावी
पतीचे नाव: रामलाल मडावी
घर क्रमांक : 121अ
वय : 51 लिंग : महिला
छायाचित्र उपलब्ध

702 RJY0235950
नाव : सुकरु भानु हलामी
वडिलांचे नाव: भानु हलामी
घर क्रमांक : 123
वय : 64 लिंग : पुरुष
छायाचित्र उपलब्ध

703 RJY6128391
नाव : शकुंतला सुकरु हलामी
पतीचे नाव: सुकरु हलामी
घर क्रमांक : 123
वय : 51 लिंग : महिला
छायाचित्र उपलब्ध

704 RJY6048417
नाव : योगाजी वासुदेव जुमनाके
वडिलांचे नाव: वासुदेव जुमनाके
घर क्रमांक : 123 अ
वय : 55 लिंग : पुरुष
छायाचित्र उपलब्ध

705 RJY6048383
नाव : अनुसया योगाजी जुमनाके
पतीचे नाव: योगाजी जुमनाके
घर क्रमांक : 123 अ
वय : 43 लिंग : महिला
छायाचित्र उपलब्ध

706 RJY0235970
नाव : प्रमिला यशवंत हलामी
पतीचे नाव: यशवंत हलामी
घर क्रमांक : 123a
वय : 62 लिंग : महिला
छायाचित्र उपलब्ध

707 RJY0235980
नाव : सत्यभागा मनोहर आळे
पतीचे नाव: मनोहर आळे
घर क्रमांक : 124
वय : 69 लिंग : महिला
छायाचित्र उपलब्ध

708 FMW2020360
नाव : ललेश्वर मनोहर आळे
वडिलांचे नाव: मनोहर आळे
घर क्रमांक : 124
वय : 47 लिंग : पुरुष
छायाचित्र उपलब्ध

709 FMW2020352
नाव : कविता ल्लेश्वर आळे
पतीचे नाव: ल्लेश्वर आळे
घर क्रमांक : 124
वय : 39 लिंग : महिला
छायाचित्र उपलब्ध

710 RJY0235990
नाव : पुष्पलता बळीराम. भैंसारे
पतीचे नाव: बळीराम. भैंसारे
घर क्रमांक : 125
वय : 71 लिंग : महिला
छायाचित्र उपलब्ध

711 FMW1755123
नाव : संजय बळीराम भैंसारे
वडिलांचे नाव: बळीराम भैंसारे
घर क्रमांक : 125
वय : 43 लिंग : पुरुष
छायाचित्र उपलब्ध

712 FMW1755131
नाव : हेमराज बळीराम भैसारे
वडिलांचे नाव: बळीराम भैसारे
घर क्रमांक : 125
वय : 45 लिंग : पुरुष
छायाचित्र उपलब्ध

713 RJY6128409
नाव : सूदर्शना हेमराज भैसारे
पतीचे नाव: हेमराज भैसारे
घर क्रमांक : 125
वय : 37 लिंग : महिला
छायाचित्र उपलब्ध

714 RJY6128417
नाव : ललिता दिलीप धोंडणे
पतीचे नाव: दिलीप धोंडणे
घर क्रमांक : 125-अ
वय : 53 लिंग : महिला
छायाचित्र उपलब्ध

715 RJY0236019
नाव : लताबाई केवळाराम लोणारे
पतीचे नाव: केवळराम. लोणारे
घर क्रमांक : 126
वय : 64 लिंग : महिला
छायाचित्र उपलब्ध

716 RJY6411755
नाव : आनंदराव केवळराम. लोणारे
वडिलांचे नाव: केवळराम. लोणारे
घर क्रमांक : 126अ
वय : 59 लिंग : महिला
छायाचित्र उपलब्ध

717 RJY0236027
नाव : मायाबाई आनंदराव लोणारे
पतीचे नाव: आनंदराव लोणारे
घर क्रमांक : 126a
वय : 55 लिंग : महिला
छायाचित्र उपलब्ध

718 RJY0236035
नाव : भागवत मारोती लाडे
वडिलांचे नाव: मारोती लाडे
घर क्रमांक : 127
वय : 66 लिंग : पुरुष
छायाचित्र उपलब्ध

719 FMW2020162
नाव : लक्ष्मी भागवत लाडे
पतीचे नाव: भागवत लाडे
घर क्रमांक : 127
वय : 61 लिंग : महिला
छायाचित्र उपलब्ध

720 FMW2020048
नाव : किशोर भागवत लाडे
वडिलांचे नाव: भागवत लाडे
घर क्रमांक : 127
वय : 42 लिंग : पुरुष
छायाचित्र उपलब्ध

721 RJY6128433
नाव : सुभाष भागवत लाडे
वडिलांचे नाव: भागवत लाडे
घर क्रमांक : 127
वय : 37 लिंग : पुरुष
छायाचित्र उपलब्ध

722 RJY7070733
नाव : मंजुबाई सुभाष लाडे
पतीचे नाव: सुभाष लाडे
घर क्रमांक : 127
वय : 30 लिंग : महिला
छायाचित्र उपलब्ध

723 RJY6128441
नाव : आदेश केवळराम. लोणारे
वडिलांचे नाव: केवळराम. लोणारे
घर क्रमांक : 128
वय : 68 लिंग : पुरुष
छायाचित्र उपलब्ध

724 RJY0236043
नाव : ललिता आदेश लोणारे
पतीचे नाव: आदेश लोणारे
घर क्रमांक : 128
वय : 64 लिंग : महिला
छायाचित्र उपलब्ध

725 FMW1765189
नाव : सिध्दार्थ आदेश लोणारे
वडिलांचे नाव: आदेश लोणारे
घर क्रमांक : 128
वय : 41 लिंग : पुरुष
छायाचित्र उपलब्ध

726 RJY6128458
नाव : प्रशांत आदेश लोणारे
वडिलांचे नाव: आदेश लोणारे
घर क्रमांक : 128
वय : 38 लिंग : पुरुष
छायाचित्र उपलब्ध

727 RJY6128466
नाव : यश्वदाबाई पंढरी सिडाम
पतीचे नाव: पंढरी सिडाम
घर क्रमांक : 128अ
वय : 69 लिंग : महिला
छायाचित्र उपलब्ध

728 RJY0236059
नाव : गिता शामराव कोल्हे
पतीचे नाव: शामराव कोल्हे
घर क्रमांक : 129
वय : 58 लिंग : महिला
छायाचित्र उपलब्ध

729 RJY3564440
नाव : विनोद शामराव कोल्हे
वडिलांचे नाव: शामराव कोल्हे
घर क्रमांक : 129
वय : 38 लिंग : पुरुष
छायाचित्र उपलब्ध

730 FMW1755453
नाव : दयाराम तुकाराम उईके
वडिलांचे नाव: तुकाराम उईके
घर क्रमांक : 129अ
वय : 58 लिंग : पुरुष
छायाचित्र उपलब्ध

731 RJY0236069
नाव : विस्तारी मोतिराम. सहारे
वडिलांचे नाव: मोतिराम. सहारे
घर क्रमांक : 130
वय : 74 लिंग : पुरुष
छायाचित्र उपलब्ध

732 RJY0236079
नाव : मनोरथा विस्तारी सहारे
पतीचे नाव: विस्तारी सहारे
घर क्रमांक : 130
वय : 68 लिंग : महिला
छायाचित्र उपलब्ध

733 FMW2019883
नाव : किशोर विस्तारी सहारे
वडिलांचे नाव: विस्तारी सहारे
घर क्रमांक : 130
वय : 47 लिंग : पुरुष
छायाचित्र उपलब्ध

734 RJY0236099
नाव : गोविंदा सुकरु हलामी
वडिलांचे नाव: सुकरु हलामी
घर क्रमांक : 131अ
वय : 63 लिंग : पुरुष
छायाचित्र उपलब्ध

735 RJY0236100
नाव : शालीना गोविंदा हलामी
पतीचे नाव: गोविंदा हलामी
घर क्रमांक : 131a
वय : 58 लिंग : महिला
छायाचित्र उपलब्ध

736 RJY0236126
नाव : निबांबाई आत्माराम गावळे
पतीचे नाव: आत्माराम गावळे
घर क्रमांक : 132
वय : 58 लिंग : महिला
छायाचित्र उपलब्ध

737 FMW1765197
नाव : लक्ष्मण दौलत गावळे
वडिलांचे नाव: दौलत गावळे
घर क्रमांक : 132-अ
वय : 78 लिंग : पुरुष
छायाचित्र उपलब्ध

738 RJY0236134
नाव : सकु प्रभु मडावी
पतीचे नाव: प्रभु मडावी
घर क्रमांक : 132 B
वय : 66 लिंग : महिला
छायाचित्र उपलब्ध

739 RJY0236118
नाव : पुनाबाई दौंलत गावळे
पतीचे नाव: दौंलत गावळे
घर क्रमांक : 132a
वय : 71 लिंग : महिला
छायाचित्र उपलब्ध

740 FMW1765122
नाव : रंजना लक्ष्मण गावळे
पतीचे नाव: लक्ष्मण गावळे
घर क्रमांक : 132अ
वय : 49 लिंग : महिला
छायाचित्र उपलब्ध

741 FMW1755503
नाव : योगेश प्रभु मडावी
वडिलांचे नाव: प्रभु मडावी
घर क्रमांक : 132ब
वय : 43 लिंग : पुरुष
छायाचित्र उपलब्ध

742 FMW1755461
नाव : निवृत्ता योगेश मडावी
पतीचे नाव: योगेश मडावी
घर क्रमांक : 132ब
वय : 39 लिंग : महिला
छायाचित्र उपलब्ध

743 RJY6128516
नाव : शालू प्रभुदास मडावी
पतीचे नाव: प्रभुदास मडावी
घर क्रमांक : 132ब
वय : 35 लिंग : महिला
छायाचित्र उपलब्ध

744 FMW2019594
नाव : पुंडलिक अंबरशाह तुमराम
वडिलांचे नाव: अंबरशाह तुमराम
घर क्रमांक : 136
वय : 45 लिंग : पुरुष
छायाचित्र उपलब्ध

745 RJY6128532
नाव : अंबरशाह सिताराम. तुमराम
वडिलांचे नाव: सिताराम. तुमराम
घर क्रमांक : 136
वय : 74 लिंग : पुरुष
छायाचित्र उपलब्ध

746 RJY0236178
नाव : चंद्रभागा अंबरशाह तुमराम
पतीचे नाव: अंबरशाह तुमराम
घर क्रमांक : 136
वय : 69 लिंग : महिला
छायाचित्र उपलब्ध

747 FMW1764935
नाव : भोजराज अंबरशा तुमराम
वडिलांचे नाव: अंबरशा तुमराम
घर क्रमांक : 136
वय : 50 लिंग : पुरुष
छायाचित्र उपलब्ध

748 RJY6128169
नाव : प्रणिता पुरुषोत्तम मेश्राम
पतीचे नाव: पुरुषोत्तम मेश्राम
घर क्रमांक : 137अ
वय : 47 लिंग : महिला
छायाचित्र उपलब्ध

749 RJY6128540
नाव : पुरुषोत्तम. श्रावण मेश्राम
वडिलांचे नाव: श्रावण मेश्राम
घर क्रमांक : 137अ
वय : 50 लिंग : पुरुष
छायाचित्र उपलब्ध

750 RJY0236217
नाव : सरस्वता महादेव कुमरे
पतीचे नाव: महादेव कुमरे
घर क्रमांक : 138
वय : 74 लिंग : महिला
छायाचित्र उपलब्ध

751 RJY0236233
नाव : परसराम. बिसन परसो
वडिलांचे नाव: बिसन परसो
घर क्रमांक : 139
वय : 60 लिंग : पुरुष
छायाचित्र उपलब्ध

752 FMW1764745
नाव : पुष्पा परसराम. परसो
पतीचे नाव: परसराम. परसो
घर क्रमांक : 139
वय : 57 लिंग : महिला
छायाचित्र उपलब्ध

753 RJY6128557
नाव : पितांबर परसराम परसो
वडिलांचे नाव: परसराम परसो
घर क्रमांक : 139
वय : 38 लिंग : पुरुष
छायाचित्र उपलब्ध

754 RJY0236241
नाव : रघुनाथ सिताराम. मडावी
वडिलांचे नाव: सिताराम. मडावी
घर क्रमांक : 140
वय : 69 लिंग : पुरुष
छायाचित्र उपलब्ध

755 RJY6128565
नाव : धृपदा रघुनाथ मडावी
पतीचे नाव: रघुनाथ मडावी
घर क्रमांक : 140
वय : 56 लिंग : महिला
छायाचित्र उपलब्ध

756 RJY6933543
नाव : छत्रपाल बळीराम गावळे
वडिलांचे नाव: बळीराम गावळे
घर क्रमांक : 141
वय : 38 लिंग : पुरुष
छायाचित्र उपलब्ध

757 FMW2019636
नाव : चंद्रभान कुसन मडावी
वडिलांचे नाव: कुसन मडावी
घर क्रमांक : 141
वय : 42 लिंग : पुरुष
छायाचित्र उपलब्ध

758 FMW1755362
नाव : सौदागर गणूजी नरोटे
वडिलांचे नाव: गणूजी नरोटे
घर क्रमांक : 141
वय : 57 लिंग : पुरुष
छायाचित्र उपलब्ध

759 RJY0236277
नाव : बळीराम. शिष्या गावळे
वडिलांचे नाव: शिष्या गावळे
घर क्रमांक : 141अ
वय : 69 लिंग : पुरुष
छायाचित्र उपलब्ध

760 RJY0236287
नाव : इमला बळीराम. गावळे
पतीचे नाव: बळीराम गावळे
घर क्रमांक : 141अ
वय : 64 लिंग : महिला
छायाचित्र उपलब्ध

761 RJY6128573
नाव : मनाबाई काशीराम. पोटावी
पतीचे नाव: काशीराम. पोटावी
घर क्रमांक : 143
वय : 69 लिंग : महिला
छायाचित्र उपलब्ध

762 FMW2020030
नाव : कूसूम लेखनाथ बावणे
पतीचे नाव: लेखनाथ बावणे
घर क्रमांक : 144
वय : 49 लिंग : महिला
छायाचित्र उपलब्ध

763 RJY7094345
नाव : मोरेश्वर लेखनाथ बावणे
वडिलांचे नाव: लेखनाथ बावणे
घर क्रमांक : 144
वय : 29 लिंग : पुरुष
छायाचित्र उपलब्ध

764 RJY7082662
नाव : अश्विनी लेखनाथ बावणे
वडिलांचे नाव: लेखनाथ बावणे
घर क्रमांक : 144
वय : 27 लिंग : महिला
छायाचित्र उपलब्ध

765 RJY6128581
नाव : वासुदेव दुर्गु गावळे
वडिलांचे नाव: दुर्गु गावळे
घर क्रमांक : 144
वय : 51 लिंग : पुरुष
छायाचित्र उपलब्ध

766 RJY6128599
नाव : आशाबाई वासुदेव गावळे
पतीचे नाव: वासुदेव गावळे
घर क्रमांक : 144
वय : 45 लिंग : महिला
छायाचित्र उपलब्ध

767 RJY6128615
नाव : नामदेव दुर्गु गावळे
वडिलांचे नाव: दुर्गु गावळे
घर क्रमांक : 145
वय : 66 लिंग : पुरुष
छायाचित्र उपलब्ध

768 RJY6128623
नाव : वसंती नामदेव गावळे
पतीचे नाव: नामदेव गावळे
घर क्रमांक : 145
वय : 61 लिंग : महिला
छायाचित्र उपलब्ध

769 RJY6128631
नाव : विलास नामदेव गावळे
वडिलांचे नाव: नामदेव गावळे
घर क्रमांक : 145
वय : 38 लिंग : पुरुष
छायाचित्र उपलब्ध

770 FMW1764810
नाव : गंगु टेंबु परसो
पतीचे नाव: टेंबु परसो
घर क्रमांक : 146
वय : 74 लिंग : महिला
छायाचित्र उपलब्ध

771 RJY6128649
नाव : दर्शना रमेश लोनारे
पतीचे नाव: रमेश लोनारे
घर क्रमांक : 147
वय : 51 लिंग : महिला
छायाचित्र उपलब्ध

772 FMW2020436
नाव : ललेश किसन लोनारे
वडिलांचे नाव: किसन लोनारे
घर क्रमांक : 147
वय : 48 लिंग : पुरुष
छायाचित्र उपलब्ध

773 FMW1765213
नाव : नरेश किसन लोणारे
वडिलांचे नाव: किसन लोणारे
घर क्रमांक : 147
वय : 47 लिंग : पुरुष
छायाचित्र उपलब्ध

774 RJY6128656
नाव : अर्चना ललेश लोणारे
पतीचे नाव: ललेश लोणारे
घर क्रमांक : 147
वय : 43 लिंग : महिला
छायाचित्र उपलब्ध

775 FMW1765114
नाव : गूरुदेव शामराव रामटेके
वडिलांचे नाव: शामराव रामटेके
घर क्रमांक : 148
वय : 40 लिंग : पुरुष
छायाचित्र उपलब्ध

776 FMW1765288
नाव : शामराव श्रावण रामटेके
वडिलांचे नाव: श्रावण रामटेके
घर क्रमांक : 148
वय : 68 लिंग : पुरुष
छायाचित्र उपलब्ध

777 FMW1765221
नाव : भागरथा शामराव रामटेके
पतीचे नाव: शामराव रामटेके
घर क्रमांक : 148
वय : 63 लिंग : महिला
छायाचित्र उपलब्ध

778 RJY7094519
नाव : निराशा गुरुदेव रामटेके
पतीचे नाव: गुरुदेव रामटेके
घर क्रमांक : 148
वय : 34 लिंग : महिला
छायाचित्र उपलब्ध

779 RJY0236376
नाव : अनु आको लाकडे
पतीचे नाव: आको लाकडे
घर क्रमांक : 150
वय : 71 लिंग : महिला
छायाचित्र उपलब्ध

780 FMW2019842
नाव : विना रतिराम. लाकडे
पतीचे नाव: रतिराम. लाकडे
घर क्रमांक : 150
वय : 49 लिंग : महिला
छायाचित्र उपलब्ध

781 RJY7063563
नाव : रोहित रतिराम लाकडे
वडिलांचे नाव: रतिराम लाकडे
घर क्रमांक : 150
वय : 26 लिंग : पुरुष
छायाचित्र उपलब्ध

782 RJY7069214
नाव : कमलेश रतिराम लाकडे
वडिलांचे नाव: रतिराम लाकडे
घर क्रमांक : 150
वय : 29 लिंग : पुरुष
छायाचित्र उपलब्ध

783 RJY6128664
नाव : मुकुंदा सखाराम. गावळे
वडिलांचे नाव: सखाराम. गावळे
घर क्रमांक : 151
वय : 68 लिंग : पुरुष
छायाचित्र उपलब्ध

784 RJY6128672
नाव : उषा मुकूंदा गावळे
पतीचे नाव: मुकूंदा गावळे
घर क्रमांक : 151
वय : 62 लिंग : महिला
छायाचित्र उपलब्ध

785 RJY6128680
नाव : दिनेश मुकुंदा गावळे
वडिलांचे नाव: मुकुंदा गावळे
घर क्रमांक : 151
वय : 36 लिंग : पुरुष
छायाचित्र उपलब्ध

786 FMW1764976
नाव : मधुकर पुसाराम. हिळको
वडिलांचे नाव: पुसाराम. हिळको
घर क्रमांक : 152
वय : 52 लिंग : पुरुष
छायाचित्र उपलब्ध

787 FMW2020402
नाव : यशोदाबाई मधुकर हिळको
पतीचे नाव: मधुकर हिळको
घर क्रमांक : 152
वय : 49 लिंग : महिला
छायाचित्र उपलब्ध

788 RJY7072804
नाव : विजय तुळशीराम हीळको
वडिलांचे नाव: तुळशीराम हीळको
घर क्रमांक : 152
वय : 30 लिंग : पुरुष
छायाचित्र उपलब्ध

789 RJY7068786
नाव : आकाश मधुकर हीळको
वडिलांचे नाव: मधुकर हीळको
घर क्रमांक : 152
वय : 28 लिंग : पुरुष
छायाचित्र उपलब्ध

790 FMW1765106
नाव : तुळशिराम. पुसाराम. हिळको
वडिलांचे नाव: पुसाराम. हिळको
घर क्रमांक : 152अ
वय : 60 लिंग : पुरुष
छायाचित्र उपलब्ध

791 RJY0236386
नाव : उषा तुळशिराम. हिळको
पतीचे नाव: तुळशिराम. हिळको
घर क्रमांक : 152a
वय : 57 लिंग : महिला
छायाचित्र उपलब्ध

792 RJY6128698
नाव : सदाराम. पुसाराम. हिळको
वडिलांचे नाव: पुसाराम. हिळको
घर क्रमांक : 152अ
वय : 49 लिंग : पुरुष
छायाचित्र उपलब्ध

793 RJY6128706
नाव : विजया सदाराम हिळको
पतीचे नाव: सदाराम हिळको
घर क्रमांक : 152अ
वय : 43 लिंग : महिला
छायाचित्र उपलब्ध

794 FMW2020147
नाव : कुदा विजय ठाकरे
पतीचे नाव: विजय ठाकरे
घर क्रमांक : 153
वय : 41 लिंग : महिला
छायाचित्र उपलब्ध

795 FMW1755263
नाव : दादाजी उरकुडा आळे
वडिलांचे नाव: उरकुडा आळे
घर क्रमांक : 153अ
वय : 67 लिंग : पुरुष
छायाचित्र उपलब्ध

796 RJY6128722
नाव : सुनंदा दादाजी आळे
पतीचे नाव: दादाजी आळे
घर क्रमांक : 153ब
वय : 60 लिंग : महिला
छायाचित्र उपलब्ध

797 FMW2019941
नाव : किशोर तुळशीराम मेश्राम
वडिलांचे नाव: तुळशीराम मेश्राम
घर क्रमांक : 154
वय : 47 लिंग : पुरुष
छायाचित्र उपलब्ध

798 FMW2020014
नाव : तुळशिराम. लक्ष्मन मेश्राम
वडिलांचे नाव: लक्ष्मन मेश्राम
घर क्रमांक : 154
वय : 76 लिंग : पुरुष
छायाचित्र उपलब्ध

799 RJY0236407
नाव : भागरथा तुळशिराम. मेश्राम
पतीचे नाव: तुळशिराम. मेश्राम
घर क्रमांक : 154
वय : 68 लिंग : महिला
छायाचित्र उपलब्ध

800 RJY0235257
नाव : मुक्ता जगन्नाथ ठाकरे
पतीचे नाव: जगन्नाथ ठाकरे
घर क्रमांक : 155
वय : 64 लिंग : महिला
छायाचित्र उपलब्ध

801 FMW2019677
नाव : कमला विठोबा ढवळे
पतीचे नाव: विठोबा ढवळे
घर क्रमांक : 156
वय : 65 लिंग : महिला
छायाचित्र उपलब्ध

802 FMW2019685
नाव : बालकदास विठोबा ढवळे
वडिलांचे नाव: विठोबा ढवळे
घर क्रमांक : 156
वय : 42 लिंग : पुरुष
छायाचित्र उपलब्ध

803 RJY7082530
नाव : कालिदास जगन्नाथ मडावी
वडिलांचे नाव: जगन्नाथ मडावी
घर क्रमांक : 156
वय : 26 लिंग : पुरुष
छायाचित्र उपलब्ध

804 RJY7083520
नाव : रीना मोहन ठाकरे
वडिलांचे नाव: मोहन ठाकरे
घर क्रमांक : 156
वय : 25 लिंग : महिला
छायाचित्र उपलब्ध

805 RJY6128854
नाव : प्रेमीला मन्साराम ठाकरे
वडिलांचे नाव: मन्साराम ठाकरे
घर क्रमांक : 156 अ
वय : 36 लिंग : महिला
छायाचित्र उपलब्ध

806 RJY0235522
नाव : मनोहर केवू गावळे
वडिलांचे नाव: केवू गावळे
घर क्रमांक : 156 C
वय : 59 लिंग : पुरुष
छायाचित्र उपलब्ध

807 RJY0235530
नाव : जयतुर मनोहर गावळे
पतीचे नाव: मनोहर गावळे
घर क्रमांक : 156 C
वय : 51 लिंग : महिला
छायाचित्र उपलब्ध

808 FMW2019735
नाव : उज्वलाबाई ओमप्रकाश सहारे
पतीचे नाव: ओमप्रकाश सहारे
घर क्रमांक : 156-ड
वय : 49 लिंग : महिला
छायाचित्र उपलब्ध

809 RJY6128763
नाव : राजु देवाजी शास्त्रकार
वडिलांचे नाव: देवाजी शास्त्रकार
घर क्रमांक : 156-एच
वय : 62 लिंग : पुरुष
छायाचित्र उपलब्ध

810 RJY6128771
नाव : मंदा राजु शास्त्रकार
पतीचे नाव: राजु शास्त्रकार
घर क्रमांक : 156-एच
वय : 57 लिंग : महिला
छायाचित्र उपलब्ध

811 RJY0236396
नाव : मोहन विठोबा ठाकरे
वडिलांचे नाव: मोहन ठाकरे
घर क्रमांक : 156 आय
वय : 51 लिंग : पुरुष
छायाचित्र उपलब्ध

812 FMW2020055
नाव : कांताबाई मोहन ठाकरे
पतीचे नाव: मोहन ठाकरे
घर क्रमांक : 156 आय
वय : 50 लिंग : महिला
छायाचित्र उपलब्ध

813 RJY6128847
नाव : अनिल घनशाम सलामे
वडिलांचे नाव: घनशाम सलामे
घर क्रमांक : 156 क
वय : 38 लिंग : पुरुष
छायाचित्र उपलब्ध

814 RJY6128318
नाव : मोहनलाल सोमा मडावी
वडिलांचे नाव: सोमा मडावी
घर क्रमांक : 156-ओ
वय : 56 लिंग : पुरुष
छायाचित्र उपलब्ध

815 RJY6128805
नाव : कौंशल्याबाई मोहनलाल मडावी
पतीचे नाव: मोहनलाल मडावी
घर क्रमांक : 156-ओ
वय : 51 लिंग : महिला
छायाचित्र उपलब्ध

816 RJY6128862
नाव : भागरथा जगन्नाथ मडावी
पतीचे नाव: जगन्नाथ मडावी
घर क्रमांक : 156-पी
वय : 51 लिंग : महिला
छायाचित्र उपलब्ध

817 RJY6128797
नाव : अनमोल संपत रामटेके
पतीचे नाव: संपत रामटेके
घर क्रमांक : 156एम
वय : 52 लिंग : महिला
छायाचित्र उपलब्ध

818 FMW2019958
नाव : सुनिता घनश्याम गेडाम
पतीचे नाव: घनश्याम गेडाम
घर क्रमांक : 156एन
वय : 51 लिंग : महिला
छायाचित्र उपलब्ध

819 FMW2020022
नाव : घनश्याम. धमार्जी गेडाम
वडिलांचे नाव: धमार्जी गेडाम
घर क्रमांक : 156एन
वय : 53 लिंग : पुरुष
छायाचित्र उपलब्ध

820 RJY0236415
नाव : काशिराम. धानु हलामी
वडिलांचे नाव: धानु हलामी
घर क्रमांक : 156b
वय : 76 लिंग : पुरुष
छायाचित्र उपलब्ध

821 RJY0236423
नाव : निर्मला काशिराम हलामी
पतीचे नाव: निर्मला हलामी
घर क्रमांक : 156b
वय : 71 लिंग : महिला
छायाचित्र उपलब्ध

822 RJY6127633
नाव : राजीराम तुळशीराम
वडिलांचे नाव: तुळशीराम
घर क्रमांक : 156ड
वय : 62 लिंग : पुरुष
छायाचित्र उपलब्ध

823 RJY6128045
नाव : ओमप्रकाश तुळशीराम. सहारे
वडिलांचे नाव: तुळशीराम. सहारे
घर क्रमांक : 156ई
वय : 56 लिंग : पुरुष
छायाचित्र उपलब्ध

824 FMW2020097
नाव : मन्साराम. विठोबा ठाकरे
वडिलांचे नाव: विठोबा ठाकरे
घर क्रमांक : 156जे
वय : 60 लिंग : पुरुष
छायाचित्र उपलब्ध

825 RJY6128821
नाव : शारदा घनश्याम हलामी
पतीचे नाव: घनश्याम हलामी
घर क्रमांक : 156क
वय : 64 लिंग : महिला
छायाचित्र उपलब्ध

826 RJY6239826
नाव : उर्मिला सौदागर नरोटे
पतीचे नाव: सौदागर नरोटे
घर क्रमांक : 157
वय : 47 लिंग : महिला
छायाचित्र उपलब्ध

827 RJY0236431
नाव : भगवान नामदेव सहारे
वडिलांचे नाव: नामदेव सहारे
घर क्रमांक : 157
वय : 57 लिंग : पुरुष
छायाचित्र उपलब्ध

828 RJY0236449
नाव : मंगला भगवान सहारे
पतीचे नाव: भगवान सहारे
घर क्रमांक : 157
वय : 53 लिंग : महिला
छायाचित्र उपलब्ध

829 RJY7059769
नाव : रंजनाताई भगवान सहारे
वडिलांचे नाव: भगवान सहारे
घर क्रमांक : 157
वय : 25 लिंग : महिला
छायाचित्र उपलब्ध

830 FMW2019503
नाव : कांताबाई राजीराम. रामटेके
पतीचे नाव: राजीराम. रामटेके
घर क्रमांक : 158
वय : 71 लिंग : महिला
छायाचित्र उपलब्ध

831 FMW2019651
नाव : जैंपाल राजीराम. रामटेके
वडिलांचे नाव: राजीराम. रामटेके
घर क्रमांक : 158
वय : 52 लिंग : पुरुष
छायाचित्र उपलब्ध

832 FMW2019552
नाव : गिताबाई प्रल्हाद रामटेके
पतीचे नाव: प्रल्हाद रामटेके
घर क्रमांक : 158
वय : 51 लिंग : महिला
छायाचित्र उपलब्ध

833 FMW2019586
नाव : अस्मिता जयपाल रामटेके
पतीचे नाव: जैपाल रामटेके
घर क्रमांक : 158
वय : 46 लिंग : महिला
छायाचित्र उपलब्ध

834 RJY7081573
नाव : आम्रपाली जयपाल रामटेके
वडिलांचे नाव: जयपाल रामटेके
घर क्रमांक : 158
वय : 26 लिंग : महिला
छायाचित्र उपलब्ध

835 RJY0236475
नाव : कौंशल्या मारोती दरवडे
पतीचे नाव: मारोती दरवडे
घर क्रमांक : 159
वय : 91 लिंग : महिला
छायाचित्र उपलब्ध

836 RJY0236485
नाव : लंकेश्वर मारोती दरवडे
वडिलांचे नाव: मारोती दरवडे
घर क्रमांक : 159 A
वय : 53 लिंग : पुरुष
छायाचित्र उपलब्ध

837 FMW2019776
नाव : दुशीला लंकेश्वर दरवडे
पतीचे नाव: लंकेश्वर दरवडे
घर क्रमांक : 159-अ
वय : 50 लिंग : महिला
छायाचित्र उपलब्ध

838 FMW1712983
नाव : सुरेश जैंराम. मेश्राम
वडिलांचे नाव: जैंराम. मेश्राम
घर क्रमांक : 161
वय : 54 लिंग : पुरुष
छायाचित्र उपलब्ध

839 RJY6128870
नाव : सुषमा सुरेश मेश्राम
पतीचे नाव: सुरेश मेश्राम
घर क्रमांक : 161
वय : 52 लिंग : महिला
छायाचित्र उपलब्ध

840 FMW1764703
नाव : मुरारी महागु कवाडकर
वडिलांचे नाव: महागु कवाडकर
घर क्रमांक : 162
वय : 69 लिंग : पुरुष
छायाचित्र उपलब्ध

841 RJY6718258
नाव : रजनी ज्ञानेश्वर मडावी
पतीचे नाव: ज्ञानेश्वर मडावी
घर क्रमांक : 247
वय : 36 लिंग : महिला
छायाचित्र उपलब्ध

842 RJY6239784
नाव : लोकेश परसराम परसो
वडिलांचे नाव: परसराम परसो
घर क्रमांक : 249
वय : 33 लिंग : पुरुष
छायाचित्र उपलब्ध

843 RJY6718233
नाव : योगिता गिरिधर आळे
पतीचे नाव: गिरिधर आळे
घर क्रमांक : 282
वय : 31 लिंग : महिला
छायाचित्र उपलब्ध

844 RJY7135395
नाव : विलास कुमरे
वडिलांचे नाव: वसंता कुमरे
घर क्रमांक : 283
वय : 26 लिंग : पुरुष
छायाचित्र उपलब्ध

845 RJY7090483
नाव : उर्मिला देवीदास कुमरे
पतीचे नाव: देवीदास कुमरे
घर क्रमांक : 366
वय : 45 लिंग : महिला
छायाचित्र उपलब्ध

846 RJY7133119
नाव : योगिता मडावी
पतीचे नाव: धनपाल मडावी
घर क्रमांक : 376
वय : 28 लिंग : महिला
छायाचित्र उपलब्ध

847 RJY7133259
नाव : यास्मीन सय्यद
वडिलांचे नाव: करामतअली सय्यद
घर क्रमांक : 406
वय : 33 लिंग : महिला
छायाचित्र उपलब्ध

848 RJY7133614
नाव : शाहीद अली सय्यद
वडिलांचे नाव: करमत अली सय्यद
घर क्रमांक : 406
वय : 28 लिंग : पुरुष
छायाचित्र उपलब्ध

849 RJY7444946
नाव : पायल योगाजी जुमनाके
वडिलांचे नाव: योगाजी वासुदेव जुमनाके
घर क्रमांक : 123ए
वय : 23 लिंग : महिला
छायाचित्र उपलब्ध

850 RJY7444953
नाव : आकांक्षा सुधीर मेश्राम
वडिलांचे नाव: सुधीर मेश्राम
घर क्रमांक : 16
वय : 21 लिंग : महिला
छायाचित्र उपलब्ध

851 RJY7444961
नाव : मेघनाथ तेजराव गावळे
इतर: तेजराव गावळे
घर क्रमांक : 96
वय : 27 लिंग : पुरुष
छायाचित्र उपलब्ध

852 RJY7444979
नाव : अमित सदाराम हीळको
वडिलांचे नाव: सदाराम हीळको
घर क्रमांक : 152ए
वय : 21 लिंग : पुरुष
छायाचित्र उपलब्ध

853 RJY7444987
नाव : गजेंद्र मोहनलाल देशमुख
वडिलांचे नाव: मोहनलाल देशमुख
घर क्रमांक : 44
वय : 23 लिंग : पुरुष
छायाचित्र उपलब्ध

854 RJY7444995
नाव : राहुल सुरेश मेश्राम
वडिलांचे नाव: सुरेश मेश्राम
घर क्रमांक : 83ए
वय : 22 लिंग : पुरुष
छायाचित्र उपलब्ध

855 RJY7445000
नाव : जेबाअंजुम इर्शाद शेख
पतीचे नाव: इरशाद शेख
घर क्रमांक : 72ए
वय : 27 लिंग : महिला
छायाचित्र उपलब्ध

856 RJY7445018
नाव : सचिन जयपाल रामटेके
वडिलांचे नाव: जयपाल रामटेके
घर क्रमांक : 158
वय : 21 लिंग : पुरुष
छायाचित्र उपलब्ध

857 RJY7445042
नाव : तेजल रवींद्र बावनथडे
आईचे नाव: रेखा बावनथडे
घर क्रमांक : 3बी
वय : 22 लिंग : महिला
छायाचित्र उपलब्ध

858 RJY7445067
नाव : अमोल वासूदेव गावळे
वडिलांचे नाव: वासुदेव गावळे
घर क्रमांक : 144
वय : 22 लिंग : पुरुष
छायाचित्र उपलब्ध

859 RJY7445075
नाव : सुरज नामदेव मडावी
वडिलांचे नाव: नामदेव मडावी
घर क्रमांक : 104
वय : 22 लिंग : पुरुष
छायाचित्र उपलब्ध

860 RJY7445083
नाव : अनिकेत तुलसीदास पुराम
वडिलांचे नाव: तुलसीदास पुराम
घर क्रमांक : 33
वय : 21 लिंग : पुरुष
छायाचित्र उपलब्ध

861 RJY7445091
नाव : संदीप दखने
वडिलांचे नाव: सुखदेव दखने
घर क्रमांक : 39
वय : 22 लिंग : पुरुष
छायाचित्र उपलब्ध

862 RJY7445133
नाव : ज्ञानेश्वरी मनोज मेश्राम
वडिलांचे नाव: मनोज मेश्राम
घर क्रमांक : 34बी
वय : 22 लिंग : महिला
छायाचित्र उपलब्ध

863 RJY7454572
नाव : संगीता छत्रपाल गावळे
पतीचे नाव: छत्रपाल बळीराम गावळे
घर क्रमांक : 141
वय : 31 लिंग : महिला
छायाचित्र उपलब्ध

864 RJY7454580
नाव : नवनाथ तेजराम गावळे
वडिलांचे नाव: तेजराम गावळे
घर क्रमांक : 96
वय : 25 लिंग : पुरुष
छायाचित्र उपलब्ध

865 RJY7454622
नाव : दीप्ति नवनाथ गावळे
इतर: तेजराम केऊ गावळे
घर क्रमांक : 96
वय : 22 लिंग : महिला
छायाचित्र उपलब्ध

866 RJY7454655
नाव : गीता तुषार बोरकर
पतीचे नाव: तुषार जगदीश बोरकर
घर क्रमांक : 14ए
वय : 25 लिंग : महिला
छायाचित्र उपलब्ध

867 RJY7454671
नाव : कविता नितुन मेश्राम
पतीचे नाव: नितुन मोतीराम मेश्राम
घर क्रमांक : 82ए
वय : 34 लिंग : महिला
छायाचित्र उपलब्ध

868 RJY7454705
नाव : प्रतीक्षा निखिल वैद्य
पतीचे नाव: निखिल रमेश वैद्य
घर क्रमांक : 116
वय : 27 लिंग : महिला
छायाचित्र उपलब्ध

869 RJY7110893
नाव : वैशाली शेंडे
वडिलांचे नाव: राजकुमार शेंडे
घर क्रमांक : 9ए
वय : 27 लिंग : महिला
छायाचित्र उपलब्ध

870 RJY7463235
नाव : सम्मेक नरेंद्र मेश्राम
वडिलांचे नाव: नरेंद्र मेश्राम
घर क्रमांक : 62के
वय : 22 लिंग : पुरुष
छायाचित्र उपलब्ध

871 RJY7463268
नाव : सपना संतोष मेश्राम
पतीचे नाव: संतोष मेश्राम
घर क्रमांक : 95
वय : 32 लिंग : महिला
छायाचित्र उपलब्ध

872 RJY7463292
नाव : टीकाराम सुरेश दुमाने
आईचे नाव: सुनीता दुमाने
घर क्रमांक : 66बी
वय : 21 लिंग : पुरुष
छायाचित्र उपलब्ध

873 RJY7489461
नाव : साहिल हरीराम कोकोडे
वडिलांचे नाव: हरीराम संपत कोकोडे
घर क्रमांक : 001
वय : 22 लिंग : पुरुष
छायाचित्र उपलब्ध

874 RJY7490212
नाव : संदेश विश्वनाथ रामटेके
वडिलांचे नाव: विश्वनाथ सोमजी रामटेके
घर क्रमांक : मु. पोस्ट. शिरपूर
वय : 21 लिंग : पुरुष
छायाचित्र उपलब्ध

875 RJY7536899
नाव : अपूर्वा आदित्य
इतर: जितेश्वरी अपूर्वा आदित्य
घर क्रमांक : 23 बी
वय : 32 लिंग : पुरुष
छायाचित्र उपलब्ध

876 RJY7547284
नाव : अनिकेत पुरुषोत्तम लाडे
वडिलांचे नाव: पुरुषोत्तम गोपाळा लाडे
घर क्रमांक : 148
वय : 20 लिंग : पुरुष
छायाचित्र उपलब्ध

877 RJY7547375
नाव : वर्षा अमोल कुमरे
पतीचे नाव: अमोल कुमरे
घर क्रमांक : 28
वय : 27 लिंग : महिला
छायाचित्र उपलब्ध

878 RJY7547540
नाव : ममता हरिचंद्र ठलाल
वडिलांचे नाव: हरिचंद्र ठलाल
घर क्रमांक : 238
वय : 21 लिंग : महिला
छायाचित्र उपलब्ध

879 RJY7547680
नाव : मंगेश माधोराव मेश्राम
वडिलांचे नाव: माधोराव मोतीराम मेश्राम
घर क्रमांक : 17बी
वय : 21 लिंग : पुरुष
छायाचित्र उपलब्ध

880 RJY7547995
नाव : प्रांजली दुर्योधन सलाम
वडिलांचे नाव: दुर्योधन सलाम
घर क्रमांक : 64
वय : 21 लिंग : महिला
छायाचित्र उपलब्ध

881 RJY7543127
नाव : करण लाला मेश्राम
वडिलांचे नाव: लाला नानू मेश्राम
घर क्रमांक : 48
वय : 20 लिंग : पुरुष
छायाचित्र उपलब्ध

882 RJY7544216
नाव : श्वेता पुरुषोत्तम सहारे
वडिलांचे नाव: पुरुषोत्तम सहारे
घर क्रमांक : 53
वय : 20 लिंग : महिला
छायाचित्र उपलब्ध

883 RJY7544331
नाव : कृतिका रवींद्र बावनथडे
वडिलांचे नाव: रविंद्र बावनथडे
घर क्रमांक : 3बी
वय : 20 लिंग : महिला
छायाचित्र उपलब्ध

884 RJY7544828
नाव : उत्कर्षा लोकचंद बावनथडे
वडिलांचे नाव: लोकचंद आबाजी बावनथडे
घर क्रमांक : 3ए
वय : 20 लिंग : महिला
छायाचित्र उपलब्ध

885 RJY7545528
नाव : प्रतीक्षा अरुण दुमाने
वडिलांचे नाव: अरुण मुरारी दुमाने
घर क्रमांक : 87
वय : 21 लिंग : महिला
छायाचित्र उपलब्ध

886 RJY7555147
नाव : प्रतिक धम्मदास फुले फुले
वडिलांचे नाव: धम्मदास फुले
घर क्रमांक : शिरपूर
वय : 20 लिंग : पुरुष
छायाचित्र उपलब्ध

887 RJY7559560
नाव : गायत्री रमेश कोकोडे
वडिलांचे नाव: रमेश कोकोडे
घर क्रमांक : 32ए
वय : 20 लिंग : महिला
छायाचित्र उपलब्ध

888 RJY7559636
नाव : तुषार लिलेश्वर आळे
वडिलांचे नाव: लिलेश्वर मनोहर आळे
घर क्रमांक : 124
वय : 20 लिंग : पुरुष
छायाचित्र उपलब्ध

889 RJY7560691
नाव : लीना कोकोडे
पतीचे नाव: हरीराम कोकोडे
घर क्रमांक : ऍट. पो. शिरपूर
वय : 42 लिंग : महिला
छायाचित्र उपलब्ध

890 RJY7586977
नाव : सीमा प्रतापसिंग दरवडे
पतीचे नाव: प्रतापसिंग दरवडे
घर क्रमांक : मु. पो. शिरपूर
वय : 35 लिंग : महिला
छायाचित्र उपलब्ध

891 RJY7589401
नाव : दीपरत्ना भूचंद दुमाने
पतीचे नाव: भूचंद दूमाने
घर क्रमांक : शिरपूर
वय : 22 लिंग : महिला
छायाचित्र उपलब्ध

892 RJY7594310
नाव : सुषमा यशवंत तडोसे
पतीचे नाव: यशवंत तडोसे
घर क्रमांक : मु शिरपूर पोस्ट घाटी
वय : 32 लिंग : महिला
छायाचित्र उपलब्ध

893 RJY7601917
नाव : प्राजक्ता पुरुषोत्तम मेश्राम
वडिलांचे नाव: पुरुषोत्तम मेश्राम
घर क्रमांक : मु पोस्ट शिरपूर
वय : 21 लिंग : महिला
छायाचित्र उपलब्ध

894 RJY7608136
नाव : जिज्ञाशा रमेश बावनथडे
वडिलांचे नाव: रमेश बावनथडे
घर क्रमांक : शिरपूर
वय : 23 लिंग : महिला
छायाचित्र उपलब्ध

895 RJY7608144
नाव : ईशान रमेश बावनथडे
वडिलांचे नाव: रमेश बावनथडे
घर क्रमांक : शिरपूर
वय : 20 लिंग : पुरुष
छायाचित्र उपलब्ध

896 RJY7608284
नाव : पायल अनिल शाश्त्रकार
पतीचे नाव: अनिल शाश्त्रकर
घर क्रमांक : मु सीरपुर पोस्ट घाटी
वय : 20 लिंग : महिला
छायाचित्र उपलब्ध

897 RJY7608896
नाव : संजना रामटेके
पतीचे नाव: सचिन रामटेके
घर क्रमांक : 147
वय : 21 लिंग : महिला
छायाचित्र उपलब्ध

898 RJY7624968
नाव : विनोद गणपत मडावी
वडिलांचे नाव: गणपत मडावी
घर क्रमांक : शिरपूर
वय : 33 लिंग : पुरुष
छायाचित्र उपलब्ध

899 RJY7626732
नाव : रोजी राजन सहारे
पतीचे नाव: राजन सहारे
घर क्रमांक : मु पोस्ट शिरपूर
वय : 20 लिंग : महिला
छायाचित्र उपलब्ध

900 RJY7630395
नाव : जयश्री रत्नपाल गावळे
पतीचे नाव: रत्नपाल गावळे
घर क्रमांक : 56
वय : 21 लिंग : महिला
छायाचित्र उपलब्ध

901 RJY7764152

नाव : चंदना राजेश मंडल
पतीचे नाव: राजेश मंडल
घर क्रमांक : मु पोस्ट शिरपूर
वय : 25 लिंग : महिला

छायाचित्र उपलब्ध

902 RJY7764137

नाव : राजेश अनाथ मंडल
वडिलांचे नाव: अनाथ मंडल
घर क्रमांक : मु पोस्ट शिरपूर
वय : 33 लिंग : पुरुष

छायाचित्र उपलब्ध

903 RJY7764269

नाव : शिला राकेश बावनथाडे
पतीचे नाव: राकेश बावनथाडे
घर क्रमांक : मु पोस्ट शिरपूर
वय : 27 लिंग : महिला

छायाचित्र उपलब्ध

मतदारांचा सारांश

A) मतदारांची संख्या

		यादी प्रकार	यादी ओळख	मतदारांची संख्या			
				पुरुष	महिला	तृतिय पंथी	एकूण
1	मूळ यादी	मूळ यादी	विशेष सखोल पुनरिक्षण २०२६ च्या अंतर्गत तयार करण्यात आलेली प्रारूप मतदार यादी	447	456	0	903
				447	456	0	903

मतदार नोंदणी अधिकाऱ्याची स्वाक्षरी