मतदार यादी 2026 S13 महाराष्ट्र

विधानसभा मतदारसंघाचा क्रमांक , नाव व आरक्षण स्थिती : 67 - आरमोरी (अ.ज.) (राखीव)	यादी भाग क्रमांक : 98
ज्या लोकसभा मतदारसंघात अंतर्भुत आहे त्या लोकसभा मतदारसंघाचा क्रमांक व नाव आणि आरक्षण स्थिती : 12 - गडचिरोली-चिमूर . (राखीव)	

1. पुनरीक्षणाचा तपशील

पुनरीक्षणाचे वर्ष	**2026**	**यादी ओळख** विशेष सखोल पुनरिक्षण २०२६ च्या अंतर्गत तयार करण्यात आलेली प्रारूप मतदार यादी
अहर्ता दिनांक	**01-10-2026**	
पुनरिक्षणाचा प्रकार	**विशेष सखोल पुनरिक्षण 2026**	
प्रसिद्धीचा दिनांक	**31-08-2026**	

2. भाग क्र. आणि मतदान क्षेत्राचा तपशील

भागामधील विभागांचा क्रमांक आणि नाव

1-शंकर पूर शेलदातूकूम शेलदा लांबे कळमगांव डोंगरमेन्ढा
2-कळमगांव शेलदातूकूम शेलदा लांबे कळमगांव डोंगरमेन्ढा
3-डोंगर मेन्ढा शेलदातूकूम शेलदा लांबे कळमार्ग डोंगरमेन्ढा

मूळ नगर किंवा गाव	: शंकरपुर, शेल्दा, तुकुम
पोलीस स्थानक	: देसाईगंज
तालुका	: देसाईगंज (वाडसा)
जिल्हा	: गडचिरोली
पीन कोड	: 441207

3. मतदान केंद्राचा तपशील

मतदान केंद्राचा क्रमांक आणि नाव :	**मतदान केंद्राचा प्रकार (पुरुष/महिला/सर्वसाधारण)**	सर्वसाधारण
98 - शंकरपूर **मतदान केंद्राचा पत्ता :** जि. प. उच्च प्राथमिक शाळा, खोली क्र. 1, शंकरपूर	**या यादी भागातील सहायकारी मतदान केंद्रांची संख्या :**	0

4. मतदारांची संख्या

सुरुवातीचा अनुक्रमांक	**शेवटचा अनुक्रमांक**	**एकूण मतदार**			
		पुरुष	**महिला**	**तृतिय पंथी**	**एकूण**
1	756	365	391	0	756

मतदार नोंदणी अधिकाऱ्याची स्वाक्षरी

Nazri Naksha

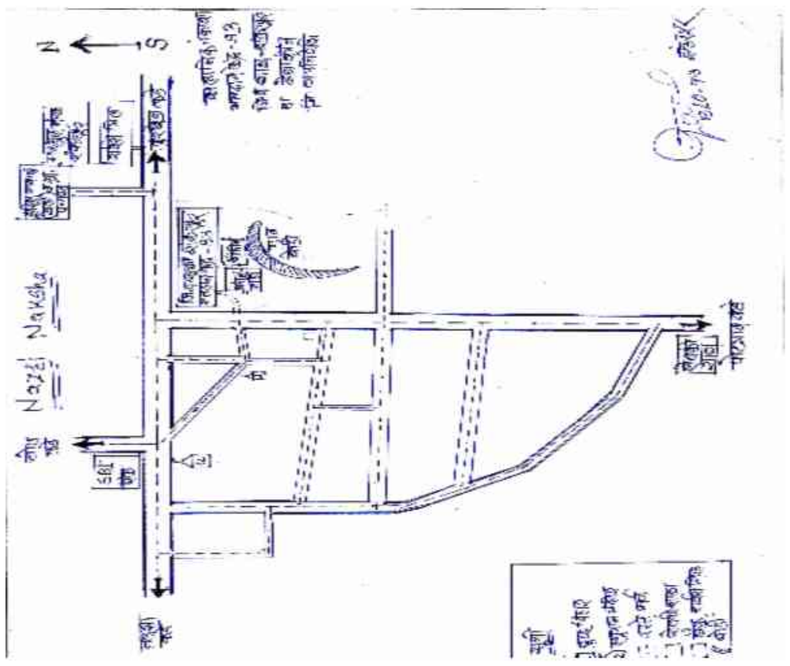

Google Map View



Polling Station Building Front View



Polling Station Front View



Cad View

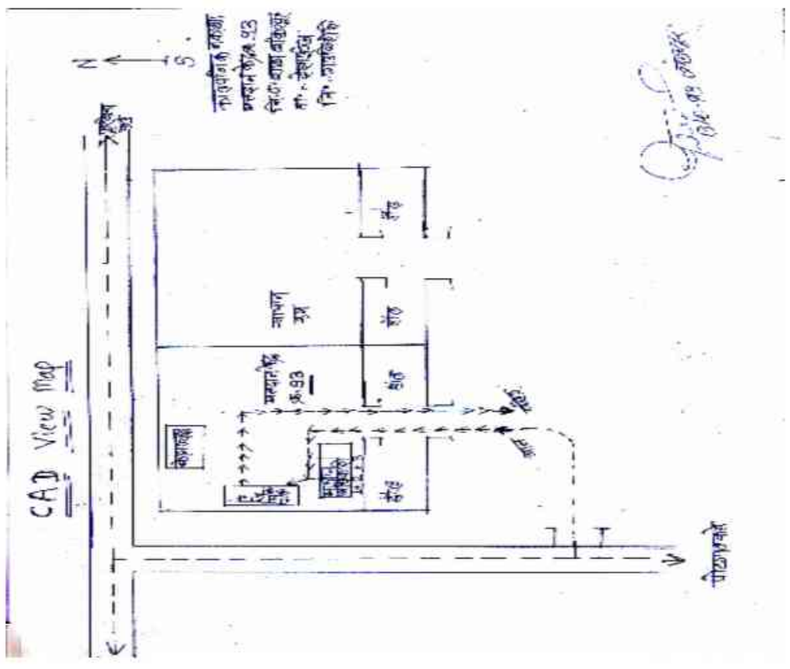

Key MAP View

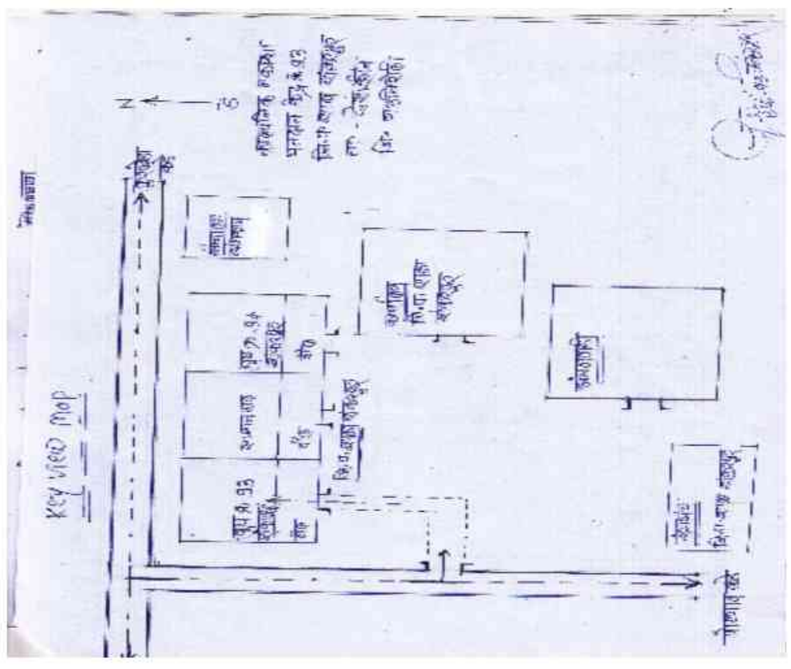

1 RJY6341374
नाव : वर्षा विजय अवसरे
पतीचे नाव: विजय अवसरे
घर क्रमांक :
वय : 38 लिंग : महिला
छायाचित्र उपलब्ध

2 RJY6341291
नाव : सोपली मधुसूदन भरणे
पतीचे नाव: मधुसूदन भरणें
घर क्रमांक :
वय : 34 लिंग : महिला
छायाचित्र उपलब्ध

3 RJY6768956
नाव : मयुर विजय भरणे
वडिलांचे नाव: विजय भरणे
घर क्रमांक :
वय : 29 लिंग : पुरुष
छायाचित्र उपलब्ध

4 RJY6671358
नाव : आरती शंकर भोयर
वडिलांचे नाव: शंकर भोयर
घर क्रमांक :
वय : 42 लिंग : महिला
छायाचित्र उपलब्ध

5 RJY6463756
नाव : कविता सोमेश्वर भोयर
पतीचे नाव: सोमेश्वर भोयर
घर क्रमांक :
वय : 33 लिंग : महिला
छायाचित्र उपलब्ध

6 RJY6463475
नाव : उज्वला विनोद बुद्धे
पतीचे नाव: विनोद बुद्धे
घर क्रमांक :
वय : 35 लिंग : महिला
छायाचित्र उपलब्ध

7 RJY6341176
नाव : सुनिता देवदास चंदनबरवे
पतीचे नाव: देवदास चंदनबरवे
घर क्रमांक :
वय : 37 लिंग : महिला
छायाचित्र उपलब्ध

8 RJY6463541
नाव : कैलास पुरुषोत्तम चंदनबटवे
वडिलांचे नाव: पुरुषोत्तम चंदनबटवे
घर क्रमांक :
वय : 32 लिंग : पुरुष
छायाचित्र उपलब्ध

9 RJY6463574
नाव : अर्चना अंबरदास चंदनबटवे
वडिलांचे नाव: अंबरदास चंदनबटवे
घर क्रमांक :
वय : 31 लिंग : महिला
छायाचित्र उपलब्ध

10 RJY6463749
नाव : अशोक मोतीराम चंडीकार
वडिलांचे नाव: मोतीराम चंडीकार
घर क्रमांक :
वय : 52 लिंग : पुरुष
छायाचित्र उपलब्ध

11 RJY6341358
नाव : हिवराज नामदेव चंडीकार
वडिलांचे नाव: नामदेव चंडीकार
घर क्रमांक :
वय : 42 लिंग : पुरुष
छायाचित्र उपलब्ध

12 RJY6463418
नाव : वैशाली असुराज चंडीकार
पतीचे नाव: असुराज चंडीकार
घर क्रमांक :
वय : 40 लिंग : महिला
छायाचित्र उपलब्ध

13 RJY6341341
नाव : हर्षा हिवराज चंडीकार
पतीचे नाव: हिवराज चंडीकार
घर क्रमांक :
वय : 37 लिंग : महिला
छायाचित्र उपलब्ध

14 RJY6463798
नाव : किरण रमेश चंडीकार
पतीचे नाव: रमेश चंडीकार
घर क्रमांक :
वय : 34 लिंग : महिला
छायाचित्र उपलब्ध

15 RJY6341333
नाव : निवृता नेताजी चंडीकार
पतीचे नाव: नेताजी चंडीकार
घर क्रमांक :
वय : 33 लिंग : महिला
छायाचित्र उपलब्ध

16 RJY6463426
नाव : ललिता लालाजी चंडीकार
पतीचे नाव: लालाजी चंडीकार
घर क्रमांक :
वय : 30 लिंग : महिला
छायाचित्र उपलब्ध

17 RJY6463533
नाव : मनोज वामन चौधरी
वडिलांचे नाव: वामन चौधरी
घर क्रमांक :
वय : 33 लिंग : पुरुष
छायाचित्र उपलब्ध

18 RJY6463459
नाव : नितेश उत्तमसिंह चौव्हाण
वडिलांचे नाव: उत्तमसिंह चौव्हाण
घर क्रमांक :
वय : 31 लिंग : पुरुष
छायाचित्र उपलब्ध

19 RJY6341382
नाव : बुधेश्वर मुखरू धांडे
वडिलांचे नाव: मुखरू धांडे
घर क्रमांक :
वय : 44 लिंग : पुरुष
छायाचित्र उपलब्ध

20 RJY6341481
नाव : जिजा मुखरू धांडे
वडिलांचे नाव: मुखरू धांडे
घर क्रमांक :
वय : 39 लिंग : महिला
छायाचित्र उपलब्ध

21 RJY6341457
नाव : जागेश्वर मुखरू धांडे
वडिलांचे नाव: मुखरू धांडे
घर क्रमांक :
वय : 36 लिंग : पुरुष
छायाचित्र उपलब्ध

22 RJY6627004
नाव : प्रितम अनिल धोंडणे
वडिलांचे नाव: अनिल धोंडणे
घर क्रमांक :
वय : 30 लिंग : पुरुष
छायाचित्र उपलब्ध

23 RJY6341416
नाव : ऋषी परसराम ढोरे
वडिलांचे नाव: परसराम ढोरे
घर क्रमांक :
वय : 36 लिंग : पुरुष
छायाचित्र उपलब्ध

24 RJY6463566
नाव : मामिता ईश्वर दोनाडकर
पतीचे नाव: ईश्वर दोनाडकर
घर क्रमांक :
वय : 33 लिंग : महिला
छायाचित्र उपलब्ध

25 RJY6463731
नाव : केवळराम मोतीराम गुरनुले
वडिलांचे नाव: मोतीराम गुरनुले
घर क्रमांक :
वय : 41 लिंग : पुरुष
छायाचित्र उपलब्ध

26 RJY6341135
नाव : आशा टीकाराम गुरुनुले
पतीचे नाव: टीकाराम गुरुनुले
घर क्रमांक :
वय : 36 लिंग : महिला
छायाचित्र उपलब्ध

27 RJY6341242
नाव : वैशाली गणेश जगणे
पतीचे नाव: गणेश जगणे`
घर क्रमांक :
वय : 36 लिंग : महिला
छायाचित्र उपलब्ध

28 RJY6768964
नाव : सुभारती लंकेश जगणे
पतीचे नाव: लंकेश जगणे
घर क्रमांक :
वय : 31 लिंग : महिला
छायाचित्र उपलब्ध

29 RJY6768972
नाव : निशा अन्नाजी जांभुळे
वडिलांचे नाव: अन्नाजी जांभुळे
घर क्रमांक :
वय : 38 लिंग : महिला
छायाचित्र उपलब्ध

30 RJY6463350
नाव : निकेश किर्तीलाल जांभूळकर
वडिलांचे नाव: किर्तीलाल जांभूळकर
घर क्रमांक :
वय : 31 लिंग : पुरुष
छायाचित्र उपलब्ध

31 RJY6340954 नाव : रवींद्र नानाजी कराकर वडिलांचे नाव: नानाजी कराकर घर क्रमांक : वय : 34 लिंग : पुरुष छायाचित्र उपलब्ध	32 RJY6463624 नाव : पल्लवी आनंदराव करांकर पतीचे नाव: आनंदराव कराकर घर क्रमांक : वय : 35 लिंग : महिला छायाचित्र उपलब्ध	33 RJY6797617 नाव : शीतल वामन करांकर वडिलांचे नाव: वामन करांकर घर क्रमांक : वय : 28 लिंग : महिला छायाचित्र उपलब्ध
34 RJY6463715 नाव : आशा राजकुमार कटरे पतीचे नाव: राजकुमार कटरे घर क्रमांक : 285 वय : 42 लिंग : महिला छायाचित्र उपलब्ध	35 RJY6463723 नाव : राजकुमार खुशाल कटरे वडिलांचे नाव: खुशाल कटरे घर क्रमांक : 285 वय : 43 लिंग : पुरुष छायाचित्र उपलब्ध	36 RJY6341556 नाव : माधुरी नाजूक कोल्हे पतीचे नाव: नाजूक कोल्हे घर क्रमांक : वय : 36 लिंग : महिला छायाचित्र उपलब्ध
37 RJY6463558 नाव : विनायक मनोहर कोल्हे वडिलांचे नाव: मनोहर कोल्हे घर क्रमांक : वय : 31 लिंग : पुरुष छायाचित्र उपलब्ध	38 RJY6591663 नाव : शामराव शाहूजी कुमरे वडिलांचे नाव: शाहूजी कुमरे घर क्रमांक : वय : 67 लिंग : पुरुष छायाचित्र उपलब्ध	39 RJY6463392 नाव : जयश्री शामराव कुमरे वडिलांचे नाव: शामराव कुमरे घर क्रमांक : वय : 31 लिंग : महिला छायाचित्र उपलब्ध
40 RJY6463335 नाव : योगेश हिरामण कुंभरे वडिलांचे नाव: हिरामण कुंभरे घर क्रमांक : वय : 34 लिंग : पुरुष छायाचित्र उपलब्ध	41 RJY6340863 नाव : रजनी शामराव कुमरे पतीचे नाव: शामराव कुमरे घर क्रमांक : वय : 56 लिंग : महिला छायाचित्र उपलब्ध	42 RJY6341432 नाव : लेमराव सुखदेव कुथे वडिलांचे नाव: सुखदेव कुथे घर क्रमांक : वय : 34 लिंग : पुरुष छायाचित्र उपलब्ध
43 RJY6463616 नाव : विनंता विलास मेश्राम पतीचे नाव: विलास मेश्राम घर क्रमांक : वय : 34 लिंग : महिला छायाचित्र उपलब्ध	44 RJY6591671 नाव : अमित श्रीराम मेश्राम वडिलांचे नाव: श्रीराम मेश्राम घर क्रमांक : वय : 33 लिंग : पुरुष छायाचित्र उपलब्ध	45 RJY6341168 नाव : मिथुन फकीरा मेश्राम वडिलांचे नाव: फकीरा मेश्राम घर क्रमांक : वय : 31 लिंग : पुरुष छायाचित्र उपलब्ध
46 RJY6341259 नाव : कृष्णा दयाराम मेश्राम वडिलांचे नाव: दयाराम मेश्राम घर क्रमांक : वय : 32 लिंग : पुरुष छायाचित्र उपलब्ध	47 RJY6463376 नाव : होमराज पुंडलिक मेश्राम वडिलांचे नाव: पुंडलिक मेश्राम घर क्रमांक : वय : 31 लिंग : पुरुष छायाचित्र उपलब्ध	48 RJY6463525 नाव : ईश्वर लक्ष्मण नाकतोडे वडिलांचे नाव: लक्ष्मण नाकतोडे घर क्रमांक : वय : 34 लिंग : पुरुष छायाचित्र उपलब्ध
49 RJY6463772 नाव : स्वेता गोपीनाथ नेवारे वडिलांचे नाव: गोपीनाथ नेवारे घर क्रमांक : वय : 32 लिंग : महिला छायाचित्र उपलब्ध	50 RJY6745319 नाव : श्रीकांत वामन नेवारे वडिलांचे नाव: वामन नेवारे घर क्रमांक : वय : 29 लिंग : पुरुष छायाचित्र उपलब्ध	51 RJY6341390 नाव : विजय शामराव सहारे वडिलांचे नाव: शामराव सहारे घर क्रमांक : वय : 33 लिंग : पुरुष छायाचित्र उपलब्ध
52 RJY6340947 नाव : शीतल अशोक साहारे वडिलांचे नाव: अशोक साहारे घर क्रमांक : वय : 33 लिंग : महिला छायाचित्र उपलब्ध	53 RJY6463483 नाव : विकास अशोक सेलोटे वडिलांचे नाव: अशोक सेलोटे घर क्रमांक : वय : 33 लिंग : पुरुष छायाचित्र उपलब्ध	54 RJY6659023 नाव : शमा हसेन शेख पतीचे नाव: हसेन शेख घर क्रमांक : वय : 36 लिंग : महिला छायाचित्र उपलब्ध
55 RJY6463814 नाव : वंदना चिंतामण शिंदे पतीचे नाव: चिंतामण शिंदे घर क्रमांक : वय : 37 लिंग : महिला छायाचित्र उपलब्ध	56 RJY6797625 नाव : संगीता शामराव शिंदे वडिलांचे नाव: शामराव शिंदे घर क्रमांक : वय : 28 लिंग : महिला छायाचित्र उपलब्ध	57 RJY6463384 नाव : गुणवंत विजय सिंगाडे वडिलांचे नाव: विजय सिंगाडे घर क्रमांक : वय : 30 लिंग : पुरुष छायाचित्र उपलब्ध
58 RJY6591689 नाव : किरण चोखोबा सोनकुसरे पतीचे नाव: चोखोबा सोनकुसरे घर क्रमांक : वय : 35 लिंग : महिला छायाचित्र उपलब्ध	59 RJY6463699 नाव : वनश्री नरहरी टेंभूर्णे वडिलांचे नाव: नरहरी टेंभूर्णे घर क्रमांक : वय : 33 लिंग : महिला छायाचित्र उपलब्ध	60 RJY6805618 नाव : सुकेशनी उमाजी ठाकरे पतीचे नाव: उमाजी ठाकरे घर क्रमांक : वय : 31 लिंग : महिला छायाचित्र उपलब्ध

61 RJY6805659
नाव : हसिना धनंजय ठाकरे
पतीचे नाव: धनंजय ठाकरे
घर क्रमांक :
वय : 31 लिंग : महिला
छायाचित्र उपलब्ध

62 RJY6463368
नाव : विशाल कोठन ठाकरे
वडिलांचे नाव: कोठन ठाकरे
घर क्रमांक :
वय : 31 लिंग : पुरुष
छायाचित्र उपलब्ध

63 RJY6745301
नाव : निकिता आनंदराव ठाकरे
वडिलांचे नाव: आनंदराव ठाकरे
घर क्रमांक :
वय : 29 लिंग : महिला
छायाचित्र उपलब्ध

64 RJY6797609
नाव : डिम्पल मनोहर तोंडरे
वडिलांचे नाव: मनोहर तोंडरे
घर क्रमांक :
वय : 28 लिंग : महिला
छायाचित्र उपलब्ध

65 RJY6341283
नाव : पंकज बेनिराम उईके
वडिलांचे नाव: बेनिराम उईके
घर क्रमांक :
वय : 33 लिंग : पुरुष
छायाचित्र उपलब्ध

66 RJY6626998
नाव : राहुल नरहरी वंजारी
वडिलांचे नाव: नरहरी वंजारी
घर क्रमांक :
वय : 31 लिंग : पुरुष
छायाचित्र उपलब्ध

67 RJY6341622
नाव : युवराज विनायक वाघाडे
वडिलांचे नाव: विनायक वाघाडे
घर क्रमांक :
वय : 33 लिंग : पुरुष
छायाचित्र उपलब्ध

68 RJY6463400
नाव : लोमेश विनायक वाघाडे
वडिलांचे नाव: विनायक वाघाडे
घर क्रमांक :
वय : 31 लिंग : पुरुष
छायाचित्र उपलब्ध

69 RJY6805675
नाव : लिंगराज तनरम वघारे
वडिलांचे नाव: तानाराम वघारे
घर क्रमांक :
वय : 42 लिंग : पुरुष
छायाचित्र उपलब्ध

70 RJY6805626
नाव : उज्वला लिंगराज वघारे
पतीचे नाव: लिंगराज वघारे
घर क्रमांक :
वय : 31 लिंग : महिला
छायाचित्र उपलब्ध

71 RJY6805634
नाव : स्वाती रत्नाकर वघारे
पतीचे नाव: रत्नाकर वघारे
घर क्रमांक :
वय : 30 लिंग : महिला
छायाचित्र उपलब्ध

72 RJY6341366
नाव : छाया संघपाल वालदे
पतीचे नाव: संघपाल वालदे
घर क्रमांक :
वय : 40 लिंग : महिला
छायाचित्र उपलब्ध

73 RJY6805667
नाव : दिक्षा क्षीरसागर वालदे
पतीचे नाव: क्षीरसागर वालदे
घर क्रमांक :
वय : 37 लिंग : महिला
छायाचित्र उपलब्ध

74 RJY6999411
नाव : अश्विनी लोकनाथ जांभूळकर
वडिलांचे नाव: लोकनाथ जांभूळकर
घर क्रमांक : -
वय : 30 लिंग : महिला
छायाचित्र उपलब्ध

75 RJY7409022
नाव : गीता सुरेश बोरकर
वडिलांचे नाव: सुरेश बोरकर
घर क्रमांक : -
वय : 23 लिंग : महिला
छायाचित्र उपलब्ध

76 RJY6999254
नाव : मोहन मुरलीधर बुद्धे
वडिलांचे नाव: मुरलीधर बुद्धे
घर क्रमांक : -
वय : 27 लिंग : पुरुष
छायाचित्र उपलब्ध

77 RJY6999239
नाव : दिव्या गिरीधर बुद्धे
वडिलांचे नाव: गिरीधर बुद्धे
घर क्रमांक : -
वय : 26 लिंग : महिला
छायाचित्र उपलब्ध

78 RJY6999122
नाव : मोहीत अभय बुद्धे
वडिलांचे नाव: अभय बुद्धे
घर क्रमांक : -
वय : 26 लिंग : पुरुष
छायाचित्र उपलब्ध

79 RJY7368624
नाव : ज्ञानेश्वरी चंदनबटवे
वडिलांचे नाव: चैतनदास चंदनबटवे
घर क्रमांक : -
वय : 24 लिंग : महिला
छायाचित्र उपलब्ध

80 RJY6999445
नाव : शुभम पुरषोत्तम चंदनबटवे
वडिलांचे नाव: पुरषोत्तम चंदनबटवे
घर क्रमांक : -
वय : 26 लिंग : पुरुष
छायाचित्र उपलब्ध

81 RJY6999064
नाव : प्रणाली उमाजी चौधरी
वडिलांचे नाव: उमाजी चौधरी
घर क्रमांक : -
वय : 25 लिंग : महिला
छायाचित्र उपलब्ध

82 RJY7365919
नाव : कपिल धोंडणे
वडिलांचे नाव: विजय धोंडणे
घर क्रमांक : -
वय : 25 लिंग : पुरुष
छायाचित्र उपलब्ध

83 RJY7103369
नाव : रीना ढोरे
पतीचे नाव: रुषी ढोरे
घर क्रमांक : -
वय : 30 लिंग : महिला
छायाचित्र उपलब्ध

84 RJY7368616
नाव : रेश्मा गाधाडे
वडिलांचे नाव: देवानंद गाधाडे
घर क्रमांक : -
वय : 24 लिंग : महिला
छायाचित्र उपलब्ध

85 RJY7354889
नाव : राजेश्वरी गजबे
वडिलांचे नाव: कैलास गजबे
घर क्रमांक : -
वय : 23 लिंग : महिला
छायाचित्र उपलब्ध

86 RJY7103344
नाव : अनिल गुरुनुले
वडिलांचे नाव: आसाराम गुरुनुले
घर क्रमांक : -
वय : 36 लिंग : पुरुष
छायाचित्र उपलब्ध

87 RJY7103351
नाव : विजु गुरुनुले
पतीचे नाव: अनिल गुरुनुले
घर क्रमांक : -
वय : 31 लिंग : महिला
छायाचित्र उपलब्ध

88 RJY7367931
नाव : चांदनी जांभुळकर
पतीचे नाव: राकेश जांभुळकर
घर क्रमांक : -
वय : 37 लिंग : महिला
छायाचित्र उपलब्ध

89 RJY7368632
नाव : आवडता जांभुळकर
पतीचे नाव: सुधीर जांभुळकर
घर क्रमांक : -
वय : 29 लिंग : महिला
छायाचित्र उपलब्ध

90 RJY6999387
नाव : मयुर लोकनाथ जांभूळकर
वडिलांचे नाव: लोकनाथ जांभूळकर
घर क्रमांक : -
वय : 28 लिंग : पुरुष
छायाचित्र उपलब्ध

91 RJY6999346
नाव : अक्षय प्रकाश जांभूळकर
वडिलांचे नाव: प्रकाश जांभूळकर
घर क्रमांक : -
वय : 26 लिंग : पुरुष
छायाचित्र उपलब्ध

92 RJY7409006
नाव : साक्षी रूपचंद जांभुळकर
वडिलांचे नाव: रूपचंद जांभुळकर
घर क्रमांक : -
वय : 23 लिंग : महिला
छायाचित्र उपलब्ध

93 RJY6999130
नाव : सुनिल वामन करांकर
वडिलांचे नाव: वामन करांकर
घर क्रमांक : -
वय : 26 लिंग : पुरुष
छायाचित्र उपलब्ध

94 RJY7367816
नाव : निकिता केळझरकर
पतीचे नाव: अजय केळझरकर
घर क्रमांक : -
वय : 24 लिंग : महिला
छायाचित्र उपलब्ध

95 RJY6999189
नाव : ज्योती अंताराम कोल्हे
वडिलांचे नाव: अंताराम कोल्हे
घर क्रमांक : -
वय : 25 लिंग : महिला
छायाचित्र उपलब्ध

96 RJY6999163
नाव : वैष्णवी रामकृष्ण कुतरमारे
वडिलांचे नाव: रामकृष्ण कुतरमारे
घर क्रमांक : -
वय : 25 लिंग : महिला
छायाचित्र उपलब्ध

97 RJY7367766
नाव : उत्तरा लाडे
पतीचे नाव: गुणाजी लाडे
घर क्रमांक : -
वय : 48 लिंग : महिला
छायाचित्र उपलब्ध

98 RJY7365901
नाव : छबील लाडे
वडिलांचे नाव: दयाराम लाडे
घर क्रमांक : -
वय : 24 लिंग : पुरुष
छायाचित्र उपलब्ध

99 RJY7300536
नाव : अमित माहुलकर
वडिलांचे नाव: बाळुजी माहुलकर
घर क्रमांक : -
वय : 36 लिंग : पुरुष
छायाचित्र उपलब्ध

100 RJY7140700
नाव : सरिता मेश्राम
पतीचे नाव: देवदास मेश्राम
घर क्रमांक : -
वय : 33 लिंग : महिला
छायाचित्र उपलब्ध

101 RJY7367881
नाव : मनिषा मेश्राम
पतीचे नाव: ज्ञानदेव मेश्राम
घर क्रमांक : -
वय : 28 लिंग : महिला
छायाचित्र उपलब्ध

102 RJY7367840
नाव : स्नेहा मेश्राम
पतीचे नाव: मिथुन मेश्राम
घर क्रमांक : -
वय : 27 लिंग : महिला
छायाचित्र उपलब्ध

103 RJY6999213
नाव : प्रशांत देवराव मेश्राम
वडिलांचे नाव: देवराव मेश्राम
घर क्रमांक : -
वय : 26 लिंग : पुरुष
छायाचित्र उपलब्ध

104 RJY7365927
नाव : विशाल नाकतोडे
वडिलांचे नाव: वासूदेव नाकतोडे
घर क्रमांक : -
वय : 23 लिंग : पुरुष
छायाचित्र उपलब्ध

105 RJY6964571
नाव : भारती ईश्वर नाकतोडे
पतीचे नाव: ईश्वर नाकतोडे
घर क्रमांक : -
वय : 28 लिंग : महिला
छायाचित्र उपलब्ध

106 RJY6999007
नाव : प्रणाली संपत नेवारे
वडिलांचे नाव: संपत नेवारे
घर क्रमांक : -
वय : 26 लिंग : महिला
छायाचित्र उपलब्ध

107 RJY7266554
नाव : चंद्रशेखर नेवारे
वडिलांचे नाव: रतिराम नेवारे
घर क्रमांक : -
वय : 24 लिंग : पुरुष
छायाचित्र उपलब्ध

108 RJY7293483
नाव : करिश्मा निमजे
वडिलांचे नाव: राजू निमजे
घर क्रमांक : -
वय : 25 लिंग : महिला
छायाचित्र उपलब्ध

109 RJY7130529
नाव : सतीश राऊत
वडिलांचे नाव: धनराज राऊत
घर क्रमांक : -
वय : 26 लिंग : पुरुष
छायाचित्र उपलब्ध

110 RJY6999304
नाव : प्रगती अशोक सहारे
वडिलांचे नाव: अशोक सहारे
घर क्रमांक : -
वय : 27 लिंग : महिला
छायाचित्र उपलब्ध

111 RJY6999106
नाव : मंगेश वामन सहारे
वडिलांचे नाव: वामन सहारे
घर क्रमांक : -
वय : 26 लिंग : पुरुष
छायाचित्र उपलब्ध

112 RJY7365943
नाव : फ़िरोज़ शेख
वडिलांचे नाव: हनीफ़ शेख
घर क्रमांक : -
वय : 23 लिंग : पुरुष
छायाचित्र उपलब्ध

113 RJY7140692
नाव : दुशांत शिंगाडे
वडिलांचे नाव: विजय शिंगाडे
घर क्रमांक : -
वय : 27 लिंग : पुरुष
छायाचित्र उपलब्ध

114 RJY7296619
नाव : समीर सोंदरकर
वडिलांचे नाव: गुरुदेव सोंदरकर
घर क्रमांक : -
वय : 25 लिंग : पुरुष
छायाचित्र उपलब्ध

115 RJY6883433
नाव : दिपाली गोपाल सुकारे
वडिलांचे नाव: गोपाल सुकारे
घर क्रमांक : -
वय : 27 लिंग : महिला
छायाचित्र उपलब्ध

116 RJY7300197
नाव : द्वारकाआरती सुतार
वडिलांचे नाव: यादोराव सुतार
घर क्रमांक : -
वय : 27 लिंग : महिला
छायाचित्र उपलब्ध

117 RJY7410665
नाव : योगिता संदीप सुतार
पतीचे नाव: संदीप सुतार
घर क्रमांक : -
वय : 23 लिंग : महिला
छायाचित्र उपलब्ध

118 RJY6964589
नाव : पोर्णिमा हिरालाल तलमले
पतीचे नाव: हिरालाल तलमले
घर क्रमांक : -
वय : 32 लिंग : महिला
छायाचित्र उपलब्ध

119 RJY7293517
नाव : निखिल टेंभुर्णे
वडिलांचे नाव: विनोद टेंभुर्णे
घर क्रमांक : -
वय : 25 लिंग : पुरुष
छायाचित्र उपलब्ध

120 RJY6999270
नाव : दर्शना शिवलाल ठाकरे
वडिलांचे नाव: शिवलाल ठाकरे
घर क्रमांक : -
वय : 28 लिंग : महिला
छायाचित्र उपलब्ध

121 RJY7293475
नाव : पूनम ठाकरे
वडिलांचे नाव: जगन ठाकरे
घर क्रमांक : -
वय : 25 लिंग : महिला
छायाचित्र उपलब्ध

122 RJY7410616
नाव : ममता भीमराव तिवसकर
पतीचे नाव: भीमराव तिवसकर
घर क्रमांक : -
वय : 31 लिंग : महिला
छायाचित्र उपलब्ध

123 RJY6998967
नाव : नम्रता अनिल तोंडरे
वडिलांचे नाव: अनिल तोंडरे
घर क्रमांक : -
वय : 26 लिंग : महिला
छायाचित्र उपलब्ध

124 RJY6999031
नाव : भाग्यश्री बेनिराम ऊईके
वडिलांचे नाव: बेनिराम ऊईके
घर क्रमांक : -
वय : 26 लिंग : महिला
छायाचित्र उपलब्ध

125 RJY7367824
नाव : उत्तरा वाघाडे
पतीचे नाव: अंगराज वाघाडे
घर क्रमांक : -
वय : 28 लिंग : महिला
छायाचित्र उपलब्ध

126 RJY6999320
नाव : चेतन चंदुलाल वाघाडे
वडिलांचे नाव: चंदुलाल वाघाडे
घर क्रमांक : -
वय : 26 लिंग : पुरुष
छायाचित्र उपलब्ध

127 RJY7365935
नाव : राहुल वाघाडे
वडिलांचे नाव: प्रल्हाद वाघाडे
घर क्रमांक : -
वय : 22 लिंग : पुरुष
छायाचित्र उपलब्ध

128 RJY7409014
नाव : मीनाक्षी होमराज वघारे
वडिलांचे नाव: होमराज वघारे
घर क्रमांक : -
वय : 23 लिंग : महिला
छायाचित्र उपलब्ध

129 RJY7367709
नाव : रोहिणी वालदे
पतीचे नाव: सचिन वालदे
घर क्रमांक : -
वय : 38 लिंग : महिला
छायाचित्र उपलब्ध

130 RJY6998983
नाव : काजल शामराव वालदे
वडिलांचे नाव: शामराव वालदे
घर क्रमांक : -
वय : 26 लिंग : महिला
छायाचित्र उपलब्ध

131 RJY7365893
नाव : ज्ञानदीप वालदे
वडिलांचे नाव: राहुल वालदे
घर क्रमांक : -
वय : 25 लिंग : पुरुष
छायाचित्र उपलब्ध

132 RJY7372147
नाव : कृष्णा अवसरे
वडिलांचे नाव: प्रकाश अवसारे
घर क्रमांक : एट.पो. शंकरपूर
वय : 24 लिंग : पुरुष
छायाचित्र उपलब्ध

133 RJY7433766
नाव : गौरव श्रीराम सोंदरकर
वडिलांचे नाव: श्रीराम सोंदरकर
घर क्रमांक : शकरपुर
वय : 22 लिंग : पुरुष
छायाचित्र उपलब्ध

134 RJY7434012
नाव : धीरज गिरीधर बुद्धे
वडिलांचे नाव: गिरीधर बुद्धे
घर क्रमांक : शंकरपूर
वय : 22 लिंग : पुरुष
छायाचित्र उपलब्ध

135 RJY7433824
नाव : मुकेश चैतनदास चंदनबटवे
वडिलांचे नाव: चैतनदास चंदनबटवे
घर क्रमांक : शंकरपूर
वय : 22 लिंग : पुरुष
छायाचित्र उपलब्ध

136 RJY7433717
नाव : कोमल श्रावण चंडीकार
वडिलांचे नाव: श्रावण चंडीकार
घर क्रमांक : शंकरपूर
वय : 24 लिंग : महिला
छायाचित्र उपलब्ध

137 RJY7433931
नाव : युवराज गोपाल चंडीकर
वडिलांचे नाव: गोपाल चंडीकर
घर क्रमांक : शंकरपूर
वय : 23 लिंग : पुरुष
छायाचित्र उपलब्ध

138 RJY6846893
नाव : भाग्यश्री सचीन डांगे
पतीचे नाव: सचीन डांगे
घर क्रमांक : शंकरपूर
वय : 31 लिंग : महिला
छायाचित्र उपलब्ध

139 RJY7434046
नाव : रोशनी राष्ट्रपाल जांभूळकर
पतीचे नाव: राष्ट्रपाल जांभूळकर
घर क्रमांक : शंकरपूर
वय : 27 लिंग : महिला
छायाचित्र उपलब्ध

140 RJY7433808
नाव : ज्योत्सना पंकज लांजेवार
पतीचे नाव: पंकज लांजेवार
घर क्रमांक : शंकरपूर
वय : 28 लिंग : महिला
छायाचित्र उपलब्ध

141 RJY7433899
नाव : संकल्प विलास मेश्राम
वडिलांचे नाव: विलास मेश्राम
घर क्रमांक : शंकरपूर
वय : 22 लिंग : पुरुष
छायाचित्र उपलब्ध

142 RJY7433725
नाव : प्रीति क्षीरसागर नेवारे
पतीचे नाव: क्षीरसागर नेवारे
घर क्रमांक : शंकरपूर
वय : 24 लिंग : महिला
छायाचित्र उपलब्ध

143 RJY7433758
नाव : जयेश केवलराम ठाकरे
वडिलांचे नाव: केवळराम ठाकरे
घर क्रमांक : शंकरपूर
वय : 21 लिंग : पुरुष
छायाचित्र उपलब्ध

144 RJY7433998
नाव : पूनम नेताजी तोंडरे
वडिलांचे नाव: नेताजी तोंडारे
घर क्रमांक : शंकरपूर
वय : 21 लिंग : महिला
छायाचित्र उपलब्ध

145 FMW1046796
नाव : हिरामण कुसन कुंभरे
वडिलांचे नाव: कुसन कुंभरे
घर क्रमांक : 19
वय : 73 लिंग : पुरुष
छायाचित्र उपलब्ध

146 RJY0239308
नाव : इंदुबाई हिरामण कुंभरे
पतीचे नाव: हिरामण कुंभरे
घर क्रमांक : 19
वय : 68 लिंग : महिला
छायाचित्र उपलब्ध

147 RJY1204379
नाव : कैलास यशवंत कुमरे
वडिलांचे नाव: यशवंत कुमरे
घर क्रमांक : 19 अ
वय : 38 लिंग : पुरुष
छायाचित्र उपलब्ध

148 FMW1046903
नाव : यशवंत कुसन कुंभरे
वडिलांचे नाव: कुसन कुंभरे
घर क्रमांक : 19अ
वय : 67 लिंग : पुरुष
छायाचित्र उपलब्ध

149 RJY0239316
नाव : अनुसया यशवंत कुंभरे
पतीचे नाव: यशवंत कुंभरे
घर क्रमांक : 19a
वय : 63 लिंग : महिला
छायाचित्र उपलब्ध

150 RJY6718530
नाव : भुमिता कैलास कुंभरे
पतीचे नाव: कैलास कुंभरे
घर क्रमांक : १९-अ
वय : 31 लिंग : महिला
छायाचित्र उपलब्ध

151 RJY1204411
नाव : तुळशिदास ढूमकराव भरणे
वडिलांचे नाव: ढूमकराव भरणे
घर क्रमांक : 20 ब
वय : 38 लिंग : पुरुष
छायाचित्र उपलब्ध

152 RJY6847248
नाव : दर्शना तुळशीदास भरणे
पतीचे नाव: तुळशीदास भरणे
घर क्रमांक : 20 ब
वय : 33 लिंग : महिला
छायाचित्र उपलब्ध

153 RJY6341697
नाव : शोभा सत्यवान भरणे
पतीचे नाव: सत्यवान भरणे
घर क्रमांक : 20अ
वय : 68 लिंग : महिला
छायाचित्र उपलब्ध

154 RJY1204387
नाव : वंदना जगदीश भरणे
पतीचे नाव: जगदीश भरणे
घर क्रमांक : 20अ
वय : 45 लिंग : महिला
छायाचित्र उपलब्ध

155 FMW1046093
नाव : पुरुषोत्तम सत्यवान भरणे
वडिलांचे नाव: सत्यवान भरणे
घर क्रमांक : 20अ
वय : 44 लिंग : पुरुष
छायाचित्र उपलब्ध

156 RJY6341705
नाव : मधुसुदन सत्यवान भरणे
वडिलांचे नाव: सत्यवान भरणे
घर क्रमांक : 20अ
वय : 42 लिंग : पुरुष
छायाचित्र उपलब्ध

157 FMW1047901
नाव : पूनम पुरूषोत्तम भरणे
पतीचे नाव: पुरूषोत्तम भरणे
घर क्रमांक : 20ए
वय : 41 लिंग : महिला
छायाचित्र उपलब्ध

158 RJY1204395
नाव : गोवर्धन ठुमकराम भरणे
वडिलांचे नाव: ठुमकराम भरणे
घर क्रमांक : 20ए
वय : 40 लिंग : पुरुष
छायाचित्र उपलब्ध

159 RJY0239356
नाव : पुष्पा ठुमकराव भरणे
पतीचे नाव: ठुमकराव भरणे
घर क्रमांक : 20b
वय : 80 लिंग : महिला
छायाचित्र उपलब्ध

160 RJY1204403
नाव : जगदिश ठुमकराव भरणे
वडिलांचे नाव: ठुमकराव भरणे
घर क्रमांक : 20ब
वय : 52 लिंग : पुरुष
छायाचित्र उपलब्ध

161 FMW1046754
नाव : विजय जयवंत भरणे
वडिलांचे नाव: जयवंत भरणे
घर क्रमांक : 20क
वय : 54 लिंग : पुरुष
छायाचित्र उपलब्ध

162 FMW1047885
नाव : प्रभावती विजय भरणे
पतीचे नाव: विजय भरणे
घर क्रमांक : 20क
वय : 47 लिंग : महिला
छायाचित्र उपलब्ध

163 RJY7376189
नाव : पूजा बुद्धे
पतीचे नाव: रवींद्र बुद्धे
घर क्रमांक : 22
वय : 29 लिंग : महिला
छायाचित्र उपलब्ध

164 FMW0262717
नाव : चंदुलाल गोविंदा वाघाडे
वडिलांचे नाव: गोविंदा वाघाडे
घर क्रमांक : 29
वय : 59 लिंग : पुरुष
छायाचित्र उपलब्ध

165 RJY0239495
नाव : दीपीका चंदुलाल वाघाडे
पतीचे नाव: चंदुलाल वाघाडे
घर क्रमांक : 29
वय : 53 लिंग : महिला
छायाचित्र उपलब्ध

166 RJY6591697
नाव : डिम्पल चंदुलाल वाघाडे
वडिलांचे नाव: चंदुलाल वाघाडे
घर क्रमांक : २९
वय : 30 लिंग : महिला
छायाचित्र उपलब्ध

167 RJY0239554
नाव : राई धानु बगमारे
पतीचे नाव: धानु बगमारे
घर क्रमांक : 34
वय : 79 लिंग : महिला
छायाचित्र उपलब्ध

168 FMW1047356
नाव : वसंत धानु बगमारे
वडिलांचे नाव: धानु बगमारे
घर क्रमांक : 34
वय : 50 लिंग : पुरुष
छायाचित्र उपलब्ध

169 FMW1046846
नाव : जयश्री वसंता बघमारे
पतीचे नाव: वसंता बघमारे
घर क्रमांक : 34
वय : 43 लिंग : महिला
छायाचित्र उपलब्ध

170 RJY0239564
नाव : परसराम. धानू बगमारे
वडिलांचे नाव: धानू बगमारे
घर क्रमांक : 35
वय : 79 लिंग : पुरुष
छायाचित्र उपलब्ध

171 RJY0239574
नाव : अनुसया परसराम. बगमारे
पतीचे नाव: परसराम. बगमारे
घर क्रमांक : 35
वय : 59 लिंग : महिला
छायाचित्र उपलब्ध

172 RJY6659049
नाव : आरती संतोष लांजेवार
पतीचे नाव: संतोष लांजेवार
घर क्रमांक : ३७
वय : 35 लिंग : महिला
छायाचित्र उपलब्ध

173 RJY6006902
नाव : पंकज श्रीराम लांजेवार
वडिलांचे नाव: पंकज श्रीराम लांजेवार
घर क्रमांक : 37 क
वय : 35 लिंग : पुरुष
छायाचित्र उपलब्ध

174 RJY0239605
नाव : सेवंता केवळराम लांजेवार
पतीचे नाव: केवळराम लांजेवार
घर क्रमांक : 37a
वय : 70 लिंग : महिला
छायाचित्र उपलब्ध

175 FMW1094374
नाव : किशोर केवळराम लांजेवार
वडिलांचे नाव: केवळराम लांजेवार
घर क्रमांक : 37अ
वय : 46 लिंग : पुरुष
छायाचित्र उपलब्ध

176 RJY1204437
नाव : सिमा किशोर लांजेवार
पतीचे नाव: किशोर लांजेवार
घर क्रमांक : 37ए
वय : 42 लिंग : महिला
छायाचित्र उपलब्ध

177 FMW1046614
नाव : दिलीप केवळराम लांजेवार
वडिलांचे नाव: केवळराम लांजेवार
घर क्रमांक : 37ए
वय : 40 लिंग : पुरुष
छायाचित्र उपलब्ध

178 RJY6718548
नाव : पल्लवी दिलीप लांजेवार
पतीचे नाव: दिलीप लांजेवार
घर क्रमांक : ३७ए
वय : 34 लिंग : महिला
छायाचित्र उपलब्ध

179 FMW0262840
नाव : श्रीराम. महादु लांजेवार
वडिलांचे नाव: महादु लांजेवार
घर क्रमांक : 37k
वय : 68 लिंग : पुरुष
छायाचित्र उपलब्ध

180 RJY6847172
नाव : आशिष परसराम बगमारे
वडिलांचे नाव: परसराम बगमारे
घर क्रमांक : 39
वय : 28 लिंग : पुरुष
छायाचित्र उपलब्ध

181 RJY0239613
नाव : मंजुळा पंढरी तलमले
पतीचे नाव: पंढरी तलमले
घर क्रमांक : 39
वय : 76 लिंग : महिला
छायाचित्र उपलब्ध

182 FMW1048131
नाव : हिरालाल पंढरी तलमले
वडिलांचे नाव: पंढरी तलमले
घर क्रमांक : 39
वय : 42 लिंग : पुरुष
छायाचित्र उपलब्ध

183 RJY7293582
नाव : हिना बुल्ले
वडिलांचे नाव: राजेंद्र बुल्ले
घर क्रमांक : 40
वय : 24 लिंग : महिला
छायाचित्र उपलब्ध

184 FMW1047653
नाव : सुभान शाहुजी कुमरे
वडिलांचे नाव: शाहुजी कुमरे
घर क्रमांक : 71
वय : 60 लिंग : पुरुष
छायाचित्र उपलब्ध

185 FMW1094309
नाव : शुभांगी सुभान कुमरे
पतीचे नाव: सुभान कुमरे
घर क्रमांक : शंकरपूर
वय : 50 लिंग : महिला
छायाचित्र उपलब्ध

186 RJY6946735
नाव : पराग सुभान कुमरे
वडिलांचे नाव: सुभान कुमरे
घर क्रमांक : ..
वय : 26 लिंग : पुरुष
छायाचित्र उपलब्ध

187 RJY7293541
नाव : आदिती कुमरे
वडिलांचे नाव: विजय कुमरे
घर क्रमांक : 71
वय : 24 लिंग : महिला
छायाचित्र उपलब्ध

188 RJY0239970
नाव : वच्छला वासुदेव दोनाडकर
पतीचे नाव: वासुदेव दोनाडकर
घर क्रमांक : 72
वय : 59 लिंग : महिला
छायाचित्र उपलब्ध

189 RJY0239980
नाव : शांता वासुदेव दोनाडकर
पतीचे नाव: वासुदेव दोनाडकर
घर क्रमांक : 72
वय : 54 लिंग : महिला
छायाचित्र उपलब्ध

190 FMW1047281
नाव : ईश्वर वासुदेव दोनाडकर
वडिलांचे नाव: वासुदेव दोनाडकर
घर क्रमांक : 72
वय : 42 लिंग : पुरुष
छायाचित्र उपलब्ध

191 RJY1200153
नाव : पंढरी जैराम सुकारे
वडिलांचे नाव: जैराम सुकारे
घर क्रमांक : 74
वय : 67 लिंग : पुरुष
छायाचित्र उपलब्ध

192 RJY1200161
नाव : चंद्रभागा पंढरी सुकारे
पतीचे नाव: पंढरी सुकारे
घर क्रमांक : 74
वय : 62 लिंग : महिला
छायाचित्र उपलब्ध

193 RJY1200179
नाव : गोपाल पंढरी सुकारे
वडिलांचे नाव: पंढरी सुकारे
घर क्रमांक : 74
वय : 37 लिंग : पुरुष
छायाचित्र उपलब्ध

194 RJY1204536
नाव : फाल्गुन रेशिम सूकारे
वडिलांचे नाव: रेशिम सूकारे
घर क्रमांक : 74 ब
वय : 38 लिंग : पुरुष
छायाचित्र उपलब्ध

195 RJY0240010
नाव : रेशीम. जैराम. सुकारे
वडिलांचे नाव: जैराम. सुकारे
घर क्रमांक : 74b
वय : 69 लिंग : पुरुष
छायाचित्र उपलब्ध

196 RJY0240028
नाव : प्रमिला रेशीम. सुकारे
पतीचे नाव: रेशीम. सुकारे
घर क्रमांक : 74b
वय : 64 लिंग : महिला
छायाचित्र उपलब्ध

197 RJY0240044
नाव : रतिराम. गणा नेवारे
वडिलांचे नाव: गणा नेवारे
घर क्रमांक : 75
वय : 59 लिंग : पुरुष
छायाचित्र उपलब्ध

198 RJY1204544
नाव : दमयंती रतिराम नेवारे
पतीचे नाव: रतिराम नेवारे
घर क्रमांक : 75
वय : 54 लिंग : महिला
छायाचित्र उपलब्ध

199 FMW1048677
नाव : कोठन नारायण ठाकरे
वडिलांचे नाव: नारायण ठाकरे
घर क्रमांक : 76
वय : 64 लिंग : पुरुष
छायाचित्र उपलब्ध

200 RJY1200187
नाव : धनंजय कोठन ठाकरे
वडिलांचे नाव: कोठन ठाकरे
घर क्रमांक : 76
वय : 35 लिंग : पुरुष
छायाचित्र उपलब्ध

201 FMW1048388
नाव : झीटू नारायण ठाकरे
वडिलांचे नाव: नारायण ठाकरे
घर क्रमांक : 77
वय : 69 लिंग : पुरुष
छायाचित्र उपलब्ध

202 RJY0240060
नाव : सुमित्रा झीटू ठाकरे
पतीचे नाव: झीटू ठाकरे
घर क्रमांक : 77
वय : 64 लिंग : महिला
छायाचित्र उपलब्ध

203 FMW1047083
नाव : नरेश झिटु ठाकरे
वडिलांचे नाव: झिटु ठाकरे
घर क्रमांक : 77
वय : 44 लिंग : पुरुष
छायाचित्र उपलब्ध

204 RJY1200203
नाव : निकीता नरेश ठाकरे
पतीचे नाव: नरेश ठाकरे
घर क्रमांक : 77
वय : 42 लिंग : महिला
छायाचित्र उपलब्ध

205 RJY1200195
नाव : संजय झिढूजी ठाकरे
वडिलांचे नाव: झिढूजी ठाकरे
घर क्रमांक : 77
वय : 41 लिंग : पुरुष
छायाचित्र उपलब्ध

206 RJY1200211
नाव : उमाजी झिठू ठाकरे
वडिलांचे नाव: झिठू ठाकरे
घर क्रमांक : 77
वय : 39 लिंग : पुरुष
छायाचित्र उपलब्ध

207 RJY0240070
नाव : ईदंर अर्जुन जांभुळे
वडिलांचे नाव: अर्जुन जांभुळे
घर क्रमांक : 80
वय : 74 लिंग : पुरुष
छायाचित्र उपलब्ध

208 RJY0240080
नाव : कांता इंदर जांभुळे
पतीचे नाव: इंदर जांभुळे
घर क्रमांक : 80
वय : 69 लिंग : महिला
छायाचित्र उपलब्ध

209 FMW1047125
नाव : प्रशांत इंदर जांभुळे
वडिलांचे नाव: इंदर जांभुळे
घर क्रमांक : 80
वय : 49 लिंग : पुरुष
छायाचित्र उपलब्ध

210 RJY0240127
नाव : शकुन शामराव शिंदे
पतीचे नाव: शामराव शिंदे
घर क्रमांक : 80
वय : 55 लिंग : महिला
छायाचित्र उपलब्ध

211 RJY0240135
नाव : चिंतामण शिवा शिंदे
वडिलांचे नाव: शिवा शिंदे
घर क्रमांक : 80
वय : 49 लिंग : पुरुष
छायाचित्र उपलब्ध

212 FMW1047984
नाव : नकुल शिवाजी शिंदे
वडिलांचे नाव: शिवाजी शिंदे
घर क्रमांक : 80
वय : 44 लिंग : पुरुष
छायाचित्र उपलब्ध

213 FMW1046978
नाव : कांता अन्नाजी जांभुळे
पतीचे नाव: अन्नाजी जांभुळे
घर क्रमांक : 81
वय : 64 लिंग : महिला
छायाचित्र उपलब्ध

214 FMW1047323
नाव : लतीका प्रशांत जांभुळे
पतीचे नाव: प्रशांत जांभुळे
घर क्रमांक : 81
वय : 41 लिंग : महिला
छायाचित्र उपलब्ध

215 RJY0240189
नाव : सुलका तेजराम. मेसराम
पतीचे नाव: तेजराम. मेसराम
घर क्रमांक : 82
वय : 64 लिंग : महिला
छायाचित्र उपलब्ध

216 RJY0240159
नाव : पुंडलिक रघुनाथ मेसराम
वडिलांचे नाव: रघुनाथ मेसराम
घर क्रमांक : 82
वय : 59 लिंग : पुरुष
छायाचित्र उपलब्ध

217 RJY0240169
नाव : कामीनी पुंडलिक मेसराम
पतीचे नाव: पुंडलिक मेसराम
घर क्रमांक : 82
वय : 53 लिंग : महिला
छायाचित्र उपलब्ध

218 RJY6049118
नाव : ज्ञानदेव तेजराम मेश्राम
वडिलांचे नाव: ज्ञानेश्वर तेजराम मेश्राम
घर क्रमांक : 82
वय : 36 लिंग : पुरुष
छायाचित्र उपलब्ध

219 RJY6463509
नाव : मनोज तेजराम मेश्राम
वडिलांचे नाव: तेजराम मेश्राम
घर क्रमांक : ८२
वय : 31 लिंग : पुरुष
छायाचित्र उपलब्ध

220 RJY1200237
नाव : अन्नाजी तुळशीराम गुरनुले
वडिलांचे नाव: तुळशीराम गुरनुले
घर क्रमांक : 84 अ
वय : 41 लिंग : पुरुष
छायाचित्र उपलब्ध

221 RJY6129290
नाव : नयना नानाजी गुरनुले
पतीचे नाव: नानाजी गुरनुले
घर क्रमांक : 84 अ
वय : 37 लिंग : महिला
छायाचित्र उपलब्ध

222 RJY0240199
नाव : यमुना तुळशिराम. गुरनुले
पतीचे नाव: तुळशिराम. गुरनुले
घर क्रमांक : 84a
वय : 89 लिंग : महिला
छायाचित्र उपलब्ध

223 FMW1093996
नाव : नानाजी तुळशीराम गुरनुले
वडिलांचे नाव: तुळशीराम गुरनुले
घर क्रमांक : 84अ
वय : 44 लिंग : पुरुष
छायाचित्र उपलब्ध

224 FMW1046168
नाव : सचिन गजानन डांगे
वडिलांचे नाव: गजानन डांगे
घर क्रमांक : 85
वय : 41 लिंग : पुरुष
छायाचित्र उपलब्ध

225 RJY1204551
नाव : दुर्वास गजानन डांगे
वडिलांचे नाव: गजानन डांगे
घर क्रमांक : 85
वय : 38 लिंग : पुरुष
छायाचित्र उपलब्ध

226 RJY0240226
नाव : शंकर घुटु ठाकरे
वडिलांचे नाव: घुटु ठाकरे
घर क्रमांक : 86
वय : 78 लिंग : पुरुष
छायाचित्र उपलब्ध

227 RJY0240242
नाव : केवळराम. शंकर ठाकरे
वडिलांचे नाव: शंकर ठाकरे
घर क्रमांक : 86
वय : 55 लिंग : पुरुष
छायाचित्र उपलब्ध

228 FMW1048636
नाव : शारद केवळराम ठाकरे
पतीचे नाव: केवळराम ठाकरे
घर क्रमांक : 86
वय : 45 लिंग : महिला
छायाचित्र उपलब्ध

229 RJY7293558
नाव : हेमलता ठाकरे
वडिलांचे नाव: केवळराम ठाकरे
घर क्रमांक : 86
वय : 24 लिंग : महिला
छायाचित्र उपलब्ध

230 RJY1227669
नाव : दादाजी तुकाराम वालदे
वडिलांचे नाव: तुकाराम वालदे
घर क्रमांक : 86
वय : 67 लिंग : पुरुष
छायाचित्र उपलब्ध

231 RJY6129308
नाव : सचिन दादाजी वालदे
वडिलांचे नाव: दादाजी वालदे
घर क्रमांक : 86
वय : 40 लिंग : पुरुष
छायाचित्र उपलब्ध

232 FMW1048644
नाव : आशा दुधराम. कापगते
पतीचे नाव: दुधराम. कापगते
घर क्रमांक : 86अ
वय : 53 लिंग : महिला
छायाचित्र उपलब्ध

233 RJY6129316
नाव : प्रशांत दुधराम कापगते
वडिलांचे नाव: दुधराम कापगते
घर क्रमांक : 86अ
वय : 35 लिंग : पुरुष
छायाचित्र उपलब्ध

234 RJY6129324
नाव : प्रमोद हरिदास जांभूळकर
वडिलांचे नाव: हरिदास जांभूळकर
घर क्रमांक : 87
वय : 37 लिंग : पुरुष
छायाचित्र उपलब्ध

235 RJY6659015
नाव : राष्ट्रपाल हरिदास जांभूळकर
वडिलांचे नाव: हरिदास जांभूलकर
घर क्रमांक : ८७
वय : 30 लिंग : पुरुष
छायाचित्र उपलब्ध

236 RJY1200245
नाव : परसुराम. तुकाराम. कोल्हे
वडिलांचे नाव: तुकाराम. कोल्हे
घर क्रमांक : 87
वय : 78 लिंग : पुरुष
छायाचित्र उपलब्ध

237 FMW1047562
नाव : सिताबाई परसूराम. कोल्हे
पतीचे नाव: परसूराम. कोल्हे
घर क्रमांक : 87
वय : 73 लिंग : महिला
छायाचित्र उपलब्ध

238 RJY0240258
नाव : विलास. परसुराम. कोल्हे
वडिलांचे नाव: परसुराम. कोल्हे
घर क्रमांक : 87
वय : 47 लिंग : पुरुष
छायाचित्र उपलब्ध

239 RJY7293525
नाव : स्नेहा कोल्हे
वडिलांचे नाव: विलास कोल्हे
घर क्रमांक : 87
वय : 24 लिंग : महिला
छायाचित्र उपलब्ध

240 RJY6768949
नाव : रोहित सुभान कुमरे
वडिलांचे नाव: सुभान कुमरे
घर क्रमांक : ८७
वय : 28 लिंग : पुरुष
छायाचित्र उपलब्ध

241 RJY1204569
नाव : गोपिनाथ तुकाराम. नेवारे
वडिलांचे नाव: तुकाराम. नेवारे
घर क्रमांक : 88
वय : 65 लिंग : पुरुष
छायाचित्र उपलब्ध

242 FMW1048693
नाव : अनुपमाबाई गोपिनाथ नेवारे
पतीचे नाव: गोपिनाथ नेवारे
घर क्रमांक : 88
वय : 57 लिंग : महिला
छायाचित्र उपलब्ध

243 RJY7418353
नाव : अमन चिंतामण ठाकरे ठाकरे
वडिलांचे नाव: चिंतामण ठाकरे
घर क्रमांक : 88
वय : 21 लिंग : पुरुष
छायाचित्र उपलब्ध

244 RJY7418361
नाव : रूपाली ठाकरे
वडिलांचे नाव: आनंदराव ठाकरे
घर क्रमांक : 88
वय : 21 लिंग : महिला
छायाचित्र उपलब्ध

245 RJY1204585
नाव : मुखराबाई गोपाळा वाघाडे
पतीचे नाव: गोपाळा वाघाडे
घर क्रमांक : 88अ
वय : 78 लिंग : महिला
छायाचित्र उपलब्ध

246 RJY6129332
नाव : वैभव दुधराम मसराम
वडिलांचे नाव: दुधराम मसराम
घर क्रमांक : 89
वय : 36 लिंग : पुरुष
छायाचित्र उपलब्ध

247 RJY6463491
नाव : विशाल दुधराम मसराम
वडिलांचे नाव: दुधराम मसराम
घर क्रमांक : 89
वय : 35 लिंग : पुरुष
छायाचित्र उपलब्ध

248 RJY0240309
नाव : सुलोचना मंगरू सोनकुसरे
पतीचे नाव: मंगरू सोनकुसरे
घर क्रमांक : 89
वय : 76 लिंग : महिला
छायाचित्र उपलब्ध

249 RJY1200260
नाव : चोखोबा मंगरू सोनकुसरे
वडिलांचे नाव: मंगरू सोनकुसरे
घर क्रमांक : 89
वय : 36 लिंग : पुरुष
छायाचित्र उपलब्ध

250 RJY0240325
नाव : गवरा भगवान मेसराम
पतीचे नाव: भगवान मेसराम
घर क्रमांक : 90
वय : 69 लिंग : महिला
छायाचित्र उपलब्ध

251 FMW1094713
नाव : किशोर भगवान मेश्राम
वडिलांचे नाव: भगवान मेश्राम
घर क्रमांक : 90
वय : 39 लिंग : पुरुष
छायाचित्र उपलब्ध

252 FMW1048263
नाव : शालिकराम. शिवराम. चंडिकार
वडिलांचे नाव: शिवराम. चंडिकार
घर क्रमांक : 91
वय : 54 लिंग : पुरुष
छायाचित्र उपलब्ध

253 FMW1094184
नाव : धनराज शिवराम चंडीकार
वडिलांचे नाव: शिवराम चंडीकार
घर क्रमांक : 91
वय : 48 लिंग : पुरुष
छायाचित्र उपलब्ध

254 FMW1048040
नाव : छाया शालीकराम चंडीकार
पतीचे नाव: शालीकराम चंडीकार
घर क्रमांक : 91
वय : 48 लिंग : महिला
छायाचित्र उपलब्ध

255 FMW1048057
नाव : मिनाक्षी धनराज चंडीकार
पतीचे नाव: धनराज चंडीकार
घर क्रमांक : 91
वय : 45 लिंग : महिला
छायाचित्र उपलब्ध

256 FMW1047471
नाव : जानका काशिराम. गुरनूले
पतीचे नाव: काशिराम. गुरनूले
घर क्रमांक : 92
वय : 80 लिंग : महिला
छायाचित्र उपलब्ध

257 FMW0263665
नाव : शंकर काशिराम गुरनूले
वडिलांचे नाव: काशिराम गुरनूले
घर क्रमांक : 92
वय : 50 लिंग : पुरुष
छायाचित्र उपलब्ध

258 FMW1047109
नाव : टिकाराम काशिराम गुरनुले
वडिलांचे नाव: काशिराम गुरनुले
घर क्रमांक : 92
वय : 43 लिंग : पुरुष
छायाचित्र उपलब्ध

259 RJY0240333
नाव : मोतीराम. किसन गुरनूले
वडिलांचे नाव: किसन गुरनूले
घर क्रमांक : 93
वय : 76 लिंग : पुरुष
छायाचित्र उपलब्ध

260 RJY0240341
नाव : सरस्वती मोतीराम. गुरनूले
पतीचे नाव: मोतीराम. गुरनूले
घर क्रमांक : 93
वय : 70 लिंग : महिला
छायाचित्र उपलब्ध

261 FMW1094168
नाव : रेशिम मोतीराम गुरनुले
वडिलांचे नाव: मोतीराम गुरनुले
घर क्रमांक : 93
वय : 44 लिंग : पुरुष
छायाचित्र उपलब्ध

262 RJY6129340
नाव : रस्मित्ता रेशीम गुरनुले
पतीचे नाव: रेशीम गुरनुले
घर क्रमांक : 93
वय : 39 लिंग : महिला
छायाचित्र उपलब्ध

263 RJY0240367
नाव : आसाराम. तुळशीराम. गुरनूले
वडिलांचे नाव: तुळशीराम. गुरनूले
घर क्रमांक : 94
वय : 69 लिंग : पुरुष
छायाचित्र उपलब्ध

264 RJY0240377
नाव : कमला आसाराम. गुरनूले
पतीचे नाव: आसाराम. गुरनूले
घर क्रमांक : 94
वय : 64 लिंग : महिला
छायाचित्र उपलब्ध

265 FMW1047489
नाव : रेखा शंकर गुरनुले
पतीचे नाव: शंकर गुरनुले
घर क्रमांक : 94
वय : 44 लिंग : महिला
छायाचित्र उपलब्ध

266 RJY1222413
नाव : मोतिराम. झीटू चंडीकार
वडिलांचे नाव: झीटू चंडीकार
घर क्रमांक : 95
वय : 94 लिंग : पुरुष
छायाचित्र उपलब्ध

267 RJY0240397
नाव : श्रावण मोतीराम. चंडीकार
वडिलांचे नाव: मोतीराम. चंडीकार
घर क्रमांक : 95
वय : 51 लिंग : पुरुष
छायाचित्र उपलब्ध

268 FMW1048271
नाव : काशीराम. झीटू चंडीकार
वडिलांचे नाव: झीटू चंडीकार
घर क्रमांक : 97
वय : 80 लिंग : पुरुष
छायाचित्र उपलब्ध

269 RJY0240408
नाव : बारु काशीनाथ चंडीकार
पतीचे नाव: काशीनाथ चंडीकार
घर क्रमांक : 97
वय : 76 लिंग : महिला
छायाचित्र उपलब्ध

270 RJY0240416
नाव : सितकुरा काशीराम. चंडीकार
वडिलांचे नाव: काशीराम. चंडीकार
घर क्रमांक : 97
वय : 53 लिंग : पुरुष
छायाचित्र उपलब्ध

271 FMW1046960
नाव : ललिता श्रावण चंडीकार
पतीचे नाव: श्रावण चंडीकार
घर क्रमांक : 97
वय : 48 लिंग : महिला
छायाचित्र उपलब्ध

272 RJY6998942
नाव : वैशाली संदिप वाघमारे
पतीचे नाव: संदीप वाघमारे
घर क्रमांक : 395, गांधी वॉर्ड
वय : 26 लिंग : महिला
छायाचित्र उपलब्ध

273 RJY6847057
नाव : उर्वशी होमराज वघारे
वडिलांचे नाव: होमराज वघारे
घर क्रमांक : 97
वय : 29 लिंग : महिला
छायाचित्र उपलब्ध

274 RJY6847040
नाव : रोहिणी होमराज वघारे
वडिलांचे नाव: होमराज वघारे
घर क्रमांक : 97
वय : 27 लिंग : महिला
छायाचित्र उपलब्ध

275 RJY0240424
नाव : जगन नकटू चंडीकार
वडिलांचे नाव: नकटू चंडीकार
घर क्रमांक : 98
वय : 76 लिंग : पुरुष
छायाचित्र उपलब्ध

276 FMW1094051
नाव : सरस्वती जगन चंडीकार
पतीचे नाव: जगन चंडीकार
घर क्रमांक : 98
वय : 69 लिंग : महिला
छायाचित्र उपलब्ध

277 FMW1094143
नाव : खुशाल जगन चंडीकार
वडिलांचे नाव: जगन चंडीकार
घर क्रमांक : 98
वय : 47 लिंग : पुरुष
छायाचित्र उपलब्ध

278 FMW1047042
नाव : आशा गोपाल चंडीकार
पतीचे नाव: गोपाल चंडीकार
घर क्रमांक : 98
वय : 47 लिंग : महिला
छायाचित्र उपलब्ध

279 RJY1222421
नाव : कविता सितकुरा चंडीकार
पतीचे नाव: सितकुरा चंडीकार
घर क्रमांक : 98
वय : 46 लिंग : महिला
छायाचित्र उपलब्ध

280 RJY0240432
नाव : गोपाल जगन चंडीकार
वडिलांचे नाव: जगन चंडीकार
घर क्रमांक : 98
वय : 46 लिंग : पुरुष
छायाचित्र उपलब्ध

281 FMW1047521
नाव : संगिता अशोक चंडीकार
पतीचे नाव: अशोक चंडीकार
घर क्रमांक : 98
वय : 45 लिंग : महिला
छायाचित्र उपलब्ध

282 RJY1204593
नाव : योगराज गोविंदा चंडीकार
वडिलांचे नाव: गोविंदा चंडीकार
घर क्रमांक : 98 अ
वय : 38 लिंग : पुरुष
छायाचित्र उपलब्ध

283 RJY0240440
नाव : गोविंदा नकटू चंडीकार
वडिलांचे नाव: नकटू चंडीकार
घर क्रमांक : 98a
वय : 72 लिंग : पुरुष
छायाचित्र उपलब्ध

284 RJY0240456
नाव : वनिता गोविंदा चंडीकार
वडिलांचे नाव: गोविंदा चंडीकार
घर क्रमांक : 98a
वय : 66 लिंग : महिला
छायाचित्र उपलब्ध

285 FMW1094150
नाव : रमेश गोविंदा चंडीकार
वडिलांचे नाव: गोविंदा चंडीकार
घर क्रमांक : 98अ
वय : 42 लिंग : पुरुष
छायाचित्र उपलब्ध

286 RJY6671341
नाव : विना अन्नाजी गुरनुले
पतीचे नाव: अन्नाजी गुरनुले
घर क्रमांक : १००
वय : 36 लिंग : महिला
छायाचित्र उपलब्ध

287 RJY0240486
नाव : तानाराम. गोविंदा करांकर
वडिलांचे नाव: गोविंदा करांकर
घर क्रमांक : 100
वय : 64 लिंग : पुरुष
छायाचित्र उपलब्ध

288 FMW1047166
नाव : वनिता तानाराम. करांकर
पतीचे नाव: तानाराम. करांकर
घर क्रमांक : 100
वय : 59 लिंग : महिला
छायाचित्र उपलब्ध

289 FMW1046697
नाव : गणेश तानाराम करांकर
वडिलांचे नाव: तानाराम करांकर
घर क्रमांक : 100
वय : 37 लिंग : पुरुष
छायाचित्र उपलब्ध

290 FMW1094077
नाव : शारदा वामन कंराकर
पतीचे नाव: वामन कंराकर
घर क्रमांक : 101
वय : 47 लिंग : महिला
छायाचित्र उपलब्ध

291 RJY0240496
नाव : वामन गोविंदा करांकर
वडिलांचे नाव: गोविंदा करांकर
घर क्रमांक : 101
वय : 54 लिंग : पुरुष
छायाचित्र उपलब्ध

292 RJY1204619
नाव : छाया हेमंत करांकर
पतीचे नाव: हेमंत करांकर
घर क्रमांक : 101
वय : 46 लिंग : महिला
छायाचित्र उपलब्ध

293 FMW1048297
नाव : हेमंत वासुदेव करांकर
वडिलांचे नाव: वासुदेव करांकर
घर क्रमांक : 101
वय : 44 लिंग : पुरुष
छायाचित्र उपलब्ध

294 RJY0240515
नाव : रसिका गुलाराम. करांकर
पतीचे नाव: गुलाराम. करांकर
घर क्रमांक : 102
वय : 64 लिंग : महिला
छायाचित्र उपलब्ध

295 FMW1048503
नाव : आनंदराव गुलाराम करंकार
वडिलांचे नाव: गुलाराम करंकार
घर क्रमांक : 102
वय : 40 लिंग : पुरुष
छायाचित्र उपलब्ध

296 RJY0240523
नाव : सुनिता तुलाराम करांकर
पतीचे नाव: तुलाराम करांकर
घर क्रमांक : 103
वय : 61 लिंग : महिला
छायाचित्र उपलब्ध

297 FMW1047349
नाव : डिगाबंर तुलाराम करांकर
वडिलांचे नाव: तुलाराम करांकर
घर क्रमांक : 103
वय : 45 लिंग : पुरुष
छायाचित्र उपलब्ध

298 RJY6049068
नाव : डिसेंबर तुकाराम करांकर
वडिलांचे नाव: तुकाराम करांकर
घर क्रमांक : 103
वय : 34 लिंग : पुरुष
छायाचित्र उपलब्ध

299 RJY0240549
नाव : वच्छला वासुदेव करांकर
पतीचे नाव: वासुदेव करांकर
घर क्रमांक : 104
वय : 83 लिंग : महिला
छायाचित्र उपलब्ध

300 RJY0240555
नाव : उमाकांत वासुदेव करांकर
वडिलांचे नाव: वासुदेव करांकर
घर क्रमांक : 104
वय : 49 लिंग : पुरुष
छायाचित्र उपलब्ध

301 FMW1094044
नाव : उज्वला उमाकांत करंकार
पतीचे नाव: उमाकांत करंकार
घर क्रमांक : 104
वय : 42 लिंग : महिला
छायाचित्र उपलब्ध

302 RJY0240575
नाव : सायत्रा अन्नाजी करांकर
पतीचे नाव: अन्नाजी करांकर
घर क्रमांक : 105
वय : 73 लिंग : महिला
छायाचित्र उपलब्ध

303 RJY6129373
नाव : देवदास अन्नाजी करांकर
वडिलांचे नाव: अन्नाजी करांकर
घर क्रमांक : 105
वय : 42 लिंग : पुरुष
छायाचित्र उपलब्ध

304 FMW1094101
नाव : अशोक चांगोजी सेलोटे
वडिलांचे नाव: चांगोजी सेलोटे
घर क्रमांक : 105
वय : 52 लिंग : पुरुष
छायाचित्र उपलब्ध

305 RJY6463632
नाव : आशा अन्नाजी सेलोटे
पतीचे नाव: अन्नाजी सेलोटे
घर क्रमांक : १०५
वय : 51 लिंग : महिला
छायाचित्र उपलब्ध

306 RJY6463640
नाव : रितेश अशोक सेलोटे
वडिलांचे नाव: अशोक सेलोटे
घर क्रमांक : १०५
वय : 30 लिंग : पुरुष
छायाचित्र उपलब्ध

307 RJY1204635
नाव : विजय नानाजी कराकर
वडिलांचे नाव: नानाजी कराकर
घर क्रमांक : 105 अ
वय : 40 लिंग : पुरुष
छायाचित्र उपलब्ध

308 RJY1204627
नाव : नानाजी वातु करांकर
वडिलांचे नाव: वातु करांकर
घर क्रमांक : 105अ
वय : 69 लिंग : पुरुष
छायाचित्र उपलब्ध

309 RJY0240585
नाव : अंजना नानाजी करांकर
पतीचे नाव: नानाजी करांकर
घर क्रमांक : 105a
वय : 64 लिंग : महिला
छायाचित्र उपलब्ध

310 RJY0240622
नाव : प्रमिला विनायक करांकर
पतीचे नाव: विनायक करांकर
घर क्रमांक : 105b
वय : 80 लिंग : महिला
छायाचित्र उपलब्ध

311 RJY0240595
नाव : विनायक वातु करांकर
वडिलांचे नाव: वातु करांकर
घर क्रमांक : 105b
वय : 64 लिंग : पुरुष
छायाचित्र उपलब्ध

312 FMW1048685
नाव : मुखरू दोडकू धांडे
वडिलांचे नाव: दोडकू धांडे
घर क्रमांक : 106
वय : 74 लिंग : पुरुष
छायाचित्र उपलब्ध

313 RJY0240648
नाव : सायत्रा मुखरू धांडे
पतीचे नाव: मुखरू धांडे
घर क्रमांक : 106
वय : 69 लिंग : महिला
छायाचित्र उपलब्ध

314 RJY6129381
नाव : भाग्यश्री बुधेश्वर धांडे
पतीचे नाव: बुधेश्वर धांडे
घर क्रमांक : 106
वय : 38 लिंग : महिला
छायाचित्र उपलब्ध

315 FMW1048669
नाव : नाजूक परशुराम कोल्हे
वडिलांचे नाव: परशुराम कोल्हे
घर क्रमांक : 106
वय : 40 लिंग : पुरुष
छायाचित्र उपलब्ध

316 RJY7161110
नाव : सुकदेव भानू कुथे
वडिलांचे नाव: भानू कुथे
घर क्रमांक : 107
वय : 74 लिंग : पुरुष
छायाचित्र उपलब्ध

317 RJY0240664
नाव : सुमित्रा सुकदेव कुथे
पतीचे नाव: सुकदेव कुथे
घर क्रमांक : 107
वय : 69 लिंग : महिला
छायाचित्र उपलब्ध

318 FMW1048248
नाव : छत्रपती सुखदेव कुथे
वडिलांचे नाव: सुखदेव कुथे
घर क्रमांक : 107
वय : 38 लिंग : पुरुष
छायाचित्र उपलब्ध

319 RJY7300205
नाव : प्रितिसागर कुथे
पतीचे नाव: लेमराव कुथे
घर क्रमांक : 107
वय : 28 लिंग : महिला
छायाचित्र उपलब्ध

320 RJY0240694
नाव : शालू उध्दव बोरकर
पतीचे नाव: उध्दव बोरकर
घर क्रमांक : 108
वय : 54 लिंग : महिला
छायाचित्र उपलब्ध

321 FMW1047307
नाव : सुनिता सुरेश बोरकर
पतीचे नाव: सुरेश बोरकर
घर क्रमांक : 108
वय : 44 लिंग : महिला
छायाचित्र उपलब्ध

322 RJY6129399
नाव : नानाजी बळीराम बोरकर
वडिलांचे नाव: बळीराम बोरकर
घर क्रमांक : 110
वय : 52 लिंग : पुरुष
छायाचित्र उपलब्ध

323 FMW1047794
नाव : झाँसी नानाजी बोरकर
पतीचे नाव: नानाजी बोरकर
घर क्रमांक : 110
वय : 44 लिंग : महिला
छायाचित्र उपलब्ध

324 FMW1094606
नाव : दयाराम सोनू मेश्राम
वडिलांचे नाव: सोनू मेश्राम
घर क्रमांक : 110
वय : 74 लिंग : पुरुष
छायाचित्र उपलब्ध

325 RJY1200302
नाव : पुरुषोत्तम दयाराम मेश्राम
वडिलांचे नाव: दयाराम मेश्राम
घर क्रमांक : 110
वय : 38 लिंग : पुरुष
छायाचित्र उपलब्ध

326 RJY6745293
नाव : अमोल दयाराम मेश्राम
वडिलांचे नाव: दयाराम मेश्राम
घर क्रमांक : ११०
वय : 30 लिंग : पुरुष
छायाचित्र उपलब्ध

327 RJY0240739
नाव : कौसल्या दयाराम. मेश्राम
पतीचे नाव: दयाराम. मेश्राम
घर क्रमांक : 110
वय : 69 लिंग : महिला
छायाचित्र उपलब्ध

328 RJY0240713
नाव : रमेश उध्दव बोरकर
वडिलांचे नाव: उध्दव बोरकर
घर क्रमांक : 111
वय : 64 लिंग : पुरुष
छायाचित्र उपलब्ध

329 RJY0240721
नाव : रेखा रमेश बोरकर
पतीचे नाव: रमेश बोरकर
घर क्रमांक : 111
वय : 59 लिंग : महिला
छायाचित्र उपलब्ध

330 RJY1200294
नाव : महेश रमेश बोरकर
वडिलांचे नाव: रमेश बोरकर
घर क्रमांक : 111
वय : 37 लिंग : पुरुष
छायाचित्र उपलब्ध

331 RJY6659114
नाव : दिपाली महेश बोरकर
पतीचे नाव: महेश बोरकर
घर क्रमांक : १११
वय : 31 लिंग : महिला
छायाचित्र उपलब्ध

332 FMW1048198
नाव : नामदेव तुळशिराम. चंडीकार
वडिलांचे नाव: तुळशिराम. चंडीकार
घर क्रमांक : 115
वय : 75 लिंग : पुरुष
छायाचित्र उपलब्ध

333 FMW1048735
नाव : नेताजी नामदेव चंडीकार
वडिलांचे नाव: नामदेव चंडीकार
घर क्रमांक : 115
वय : 46 लिंग : पुरुष
छायाचित्र उपलब्ध

334 RJY0240773
नाव : मनोहर सितकुरा झीलकुरा कोल्हे
वडिलांचे नाव: सितकुरा झीलकुरा कोल्हे
घर क्रमांक : 116
वय : 58 लिंग : पुरुष
छायाचित्र उपलब्ध

335 FMW1047208
नाव : विद्या विलास कोल्हे
पतीचे नाव: विलास कोल्हे
घर क्रमांक : 116
वय : 45 लिंग : महिला
छायाचित्र उपलब्ध

336 FMW1048768
नाव : मालती मनोहर कोल्हे
पतीचे नाव: मनोहर कोल्हे
घर क्रमांक : 116
वय : 45 लिंग : महिला
छायाचित्र उपलब्ध

337 RJY0240793
नाव : अंताराम. सितकुरा कोल्हे
वडिलांचे नाव: सितकुरा कोल्हे
घर क्रमांक : 117
वय : 54 लिंग : पुरुष
छायाचित्र उपलब्ध

338 RJY0240804
नाव : सुगंधा अंताराम. कोल्हे
पतीचे नाव: अंताराम. कोल्हे
घर क्रमांक : 117
वय : 49 लिंग : महिला
छायाचित्र उपलब्ध

339 FMW1048743
नाव : भाविका भाऊराव मेश्राम
पतीचे नाव: भाऊराव मेश्राम
घर क्रमांक : 118
वय : 45 लिंग : महिला
छायाचित्र उपलब्ध

340 RJY0240820
नाव : देवराम. तुकाराम. मेश्राम
वडिलांचे नाव: तुकाराम. मेश्राम
घर क्रमांक : 118
वय : 59 लिंग : पुरुष
छायाचित्र उपलब्ध

341 RJY0240838
नाव : रेखा देवराम. मेश्राम
पतीचे नाव: देवराम. मेश्राम
घर क्रमांक : 118
वय : 54 लिंग : महिला
छायाचित्र उपलब्ध

342 RJY7255789
नाव : खेमराज गोपाल चंडीकार चंडीकार
वडिलांचे नाव: गोपाल जगन चंडीकार चंडीकार
घर क्रमांक : 119
वय : 24 लिंग : पुरुष
छायाचित्र उपलब्ध

343 RJY6847289
नाव : सुनिता वामन ठाकरे
पतीचे नाव: वामन ठाकरे
घर क्रमांक : 121
वय : 53 लिंग : महिला
छायाचित्र उपलब्ध

344 RJY6049043
नाव : दुर्वास वामन ठाकरे
वडिलांचे नाव: वामन ठाकरे
घर क्रमांक : 121
वय : 34 लिंग : पुरुष
छायाचित्र उपलब्ध

345 RJY1200328
नाव : अनुसया सिताराम चौधरी
पतीचे नाव: सिताराम चौधरी
घर क्रमांक : 122
वय : 52 लिंग : महिला
छायाचित्र उपलब्ध

346 RJY1200310
नाव : शिवलाल हरिचंद्र ठाकरे
वडिलांचे नाव: हरिचंद्र ठाकरे
घर क्रमांक : 122
वय : 60 लिंग : पुरुष
छायाचित्र उपलब्ध

347 RJY6847115
नाव : प्रियंका अशोक सेलोटे
वडिलांचे नाव: अशोक सेलोटे
घर क्रमांक : 123
वय : 28 लिंग : महिला
छायाचित्र उपलब्ध

348 RJY0240862
नाव : दामा सखाराम वाघाडे
वडिलांचे नाव: सखाराम वाघाडे
घर क्रमांक : 123
वय : 76 लिंग : पुरुष
छायाचित्र उपलब्ध

349 RJY0240872
नाव : सुमित्रा दामा वाघाडे
पतीचे नाव: दामा वाघाडे
घर क्रमांक : 123
वय : 72 लिंग : महिला
छायाचित्र उपलब्ध

350 RJY6946727
नाव : माया विलास वाघाडे
पतीचे नाव: विलास वाघाडे
घर क्रमांक : ..
वय : 31 लिंग : महिला
छायाचित्र उपलब्ध

351 RJY0240882
नाव : रामजी सखाराम. वाघाडे
वडिलांचे नाव: सखाराम. वाघाडे
घर क्रमांक : 124
वय : 64 लिंग : पुरुष
छायाचित्र उपलब्ध

352 RJY0240892
नाव : रेवताबाई रामजी वाघाडे
पतीचे नाव: रामजी वाघाडे
घर क्रमांक : 124
वय : 59 लिंग : महिला
छायाचित्र उपलब्ध

353 RJY6129407
नाव : दिवाकर रामजी वाघाडे
वडिलांचे नाव: रामजी वाघाडे
घर क्रमांक : 124
वय : 36 लिंग : पुरुष
छायाचित्र उपलब्ध

354 RJY6846968
नाव : भाग्यश्री गणेश करांकर
पतीचे नाव: गणेश करांकर
घर क्रमांक : 125
वय : 34 लिंग : महिला
छायाचित्र उपलब्ध

355 RJY0240911
नाव : गुरूदेव नारायण नेवारे
वडिलांचे नाव: नारायण नेवारे
घर क्रमांक : 125
वय : 62 लिंग : पुरुष
छायाचित्र उपलब्ध

356 RJY6049035
नाव : क्षिरसागर गुरुदेव नेवारे
वडिलांचे नाव: गुरुदेव नेवारे
घर क्रमांक : 125
वय : 34 लिंग : पुरुष
छायाचित्र उपलब्ध

357 FMW1048495
नाव : वामन नारायण नेवारे
वडिलांचे नाव: नारायण नेवारे
घर क्रमांक : 126
वय : 69 लिंग : पुरुष
छायाचित्र उपलब्ध

358 RJY0240937
नाव : अनुसया वामन नेवारे
पतीचे नाव: वामन नेवारे
घर क्रमांक : 126
वय : 64 लिंग : महिला
छायाचित्र उपलब्ध

359 RJY6659106
नाव : अनिता प्रभू तोंडरे
पतीचे नाव: प्रभू तोंडरे
घर क्रमांक : १२७
वय : 35 लिंग : महिला
छायाचित्र उपलब्ध

360 FMW1094630
नाव : विनायक पंढरी वाघाडे
वडिलांचे नाव: पंढरी वाघाडे
घर क्रमांक : 127
वय : 64 लिंग : पुरुष
छायाचित्र उपलब्ध

361 RJY0240945
नाव : वसंती विनायक वाघाडे
पतीचे नाव: विनायक वाघाडे
घर क्रमांक : 127
वय : 59 लिंग : महिला
छायाचित्र उपलब्ध

362 RJY1200344
नाव : योगेश विनायक वाघाडे वाघाडे
वडिलांचे नाव: विनायक वाघाडे
घर क्रमांक : 127
वय : 37 लिंग : पुरुष
छायाचित्र उपलब्ध

363 RJY6129423
नाव : अंगराज विनायक वाघाडे
वडिलांचे नाव: विनायक वाघाडे
घर क्रमांक : 127
वय : 35 लिंग : पुरुष
छायाचित्र उपलब्ध

364 RJY7358310
नाव : भूपाली योगेश वाघाडे वाघाडे
पतीचे नाव: योगेश वाघाडे
घर क्रमांक : 127
वय : 31 लिंग : महिला
छायाचित्र उपलब्ध

365 RJY0240961
नाव : टिकाराम. पंढरी वाघाडे
वडिलांचे नाव: पंढरी वाघाडे
घर क्रमांक : 127a
वय : 59 लिंग : पुरुष
छायाचित्र उपलब्ध

366 FMW1047273
नाव : मामीता टिकाराम वाघाडे
पतीचे नाव: टिकाराम वाघाडे
घर क्रमांक : 127अ
वय : 47 लिंग : महिला
छायाचित्र उपलब्ध

367 RJY7369135
नाव : विद्या टीकाराम वाघाडे वाघाडे
वडिलांचे नाव: टीकाराम पंढरी वाघाडे
घर क्रमांक : 127ए
वय : 23 लिंग : महिला
छायाचित्र उपलब्ध

368 RJY6846976
नाव : दिव्या डीगांबर करांकर
पतीचे नाव: डीगांबर करांकर
घर क्रमांक : 128
वय : 32 लिंग : महिला
छायाचित्र उपलब्ध

369 FMW1047877
नाव : पार्वता शंकर तोंडरे
पतीचे नाव: शंकर तोंडरे
घर क्रमांक : 128
वय : 60 लिंग : महिला
छायाचित्र उपलब्ध

370 RJY1200351
नाव : प्रभू शंकर तोंडरे
वडिलांचे नाव: शंकर तोंडरे
घर क्रमांक : 128
वय : 39 लिंग : पुरुष
छायाचित्र उपलब्ध

371 RJY0240971
नाव : श्रीराम. तुकाराम. तोंडरे
वडिलांचे नाव: तुकाराम. तोंडरे
घर क्रमांक : 129
वय : 74 लिंग : पुरुष
छायाचित्र उपलब्ध

372 FMW1048081
नाव : गोपिका श्रीराम. तोंडरे
पतीचे नाव: श्रीराम. तोंडरे
घर क्रमांक : 129
वय : 69 लिंग : महिला
छायाचित्र उपलब्ध

373 RJY6129431
नाव : सुनंदा किसन तोंडरे
पतीचे नाव: किसन तोंडरे
घर क्रमांक : 129
वय : 51 लिंग : महिला
छायाचित्र उपलब्ध

374 RJY1200369
नाव : अनिल श्रीराम. तोंडरे
वडिलांचे नाव: श्रीराम. तोंडरे
घर क्रमांक : 129
वय : 49 लिंग : पुरुष
छायाचित्र उपलब्ध

375 RJY0241000
नाव : मनोहर झिटु तोंडरे
वडिलांचे नाव: झिटु तोंडरे
घर क्रमांक : 131
वय : 64 लिंग : पुरुष
छायाचित्र उपलब्ध

376 FMW1094424
नाव : प्रतिभा मनोहर तोंडरे
पतीचे नाव: मनोहर तोंडरे
घर क्रमांक : 131
वय : 59 लिंग : महिला
छायाचित्र उपलब्ध

377 RJY1200385
नाव : परमानंद मनोहर तोंडरे
वडिलांचे नाव: मनोहर तोंडरे
घर क्रमांक : 131
वय : 37 लिंग : पुरुष
छायाचित्र उपलब्ध

378 RJY6659098
नाव : प्रिया परमानंद तोंडरे
पतीचे नाव: परमानंद तोंडरे
घर क्रमांक : 131
वय : 34 लिंग : महिला
छायाचित्र उपलब्ध

379 FMW1046499
नाव : नेताजी केवळराम तोंडरे
वडिलांचे नाव: केवळराम तोंडरे
घर क्रमांक : सी/ओ केवळराम तोंडरे
वय : 44 लिंग : पुरुष
छायाचित्र उपलब्ध

380 FMW1046341
नाव : कौशल्या केवळराम तोंडरे
पतीचे नाव: केवळराम तोंडरे
घर क्रमांक : 133
वय : 74 लिंग : महिला
छायाचित्र उपलब्ध

381 FMW1047257
नाव : निता नेताजी तोंडरे
पतीचे नाव: नेताजी तोंडरे
घर क्रमांक : 133
वय : 41 लिंग : महिला
छायाचित्र उपलब्ध

382 RJY0241026
नाव : गयाबाई तानाराम. वघारे
पतीचे नाव: तानाराम. वघारे
घर क्रमांक : 134
वय : 69 लिंग : महिला
छायाचित्र उपलब्ध

383 FMW1047315
नाव : पुरूषोत्तम तानाराम वघारे
वडिलांचे नाव: तानाराम वघारे
घर क्रमांक : 134
वय : 41 लिंग : पुरुष
छायाचित्र उपलब्ध

384 RJY6847305
नाव : वत्सला तानाराम वघारे
पतीचे नाव: तानाराम वघारे
घर क्रमांक : 134
वय : 66 लिंग : महिला
छायाचित्र उपलब्ध

385 FMW1047216
नाव : अनिता जिवन वघारे
पतीचे नाव: जिवन वघारे
घर क्रमांक : 135
वय : 68 लिंग : महिला
छायाचित्र उपलब्ध

386 FMW1047729
नाव : रत्नाकर जिवन वघारे
वडिलांचे नाव: जिवन वघारे
घर क्रमांक : 135
वय : 40 लिंग : पुरुष
छायाचित्र उपलब्ध

387 RJY0241058
नाव : धूरपता महादेव नेवारे
पतीचे नाव: महादेव नेवारे
घर क्रमांक : 136
वय : 83 लिंग : महिला
छायाचित्र उपलब्ध

388 RJY1204650
नाव : मनोहर महादेव नेवारे
वडिलांचे नाव: महादेव नेवारे
घर क्रमांक : 136
वय : 59 लिंग : पुरुष
छायाचित्र उपलब्ध

389 RJY6129472
नाव : जासू मनोहर नेवारे
पतीचे नाव: मनोहर नेवारे
घर क्रमांक : 136
वय : 53 लिंग : महिला
छायाचित्र उपलब्ध

390 FMW1046689
नाव : मोरेश्वर महादेव नेवारे
वडिलांचे नाव: महादेव बुल्ले
घर क्रमांक : 136
वय : 48 लिंग : पुरुष
छायाचित्र उपलब्ध

391 FMW1047760
नाव : शोभा संपत नेवारे
पतीचे नाव: संपत नेवारे
घर क्रमांक : 136
वय : 46 लिंग : महिला
छायाचित्र उपलब्ध

392 RJY6129498
नाव : भारती मोरेश्वर नेवारे
पतीचे नाव: मोरेश्वर नेवारे
घर क्रमांक : 136
वय : 38 लिंग : महिला
छायाचित्र उपलब्ध

393 RJY6129480
नाव : प्रशांत मनोहर नेवारे
वडिलांचे नाव: मनोहर नेवारे
घर क्रमांक : 136
वय : 36 लिंग : पुरुष
छायाचित्र उपलब्ध

394 FMW1094093
नाव : केशव भिवा नेवारे
वडिलांचे नाव: भिवा नेवारे
घर क्रमांक : 137
वय : 47 लिंग : पुरुष
छायाचित्र उपलब्ध

395 RJY1204668
नाव : कविता केशव नेवारे
पतीचे नाव: केशव नेवारे
घर क्रमांक : 137
वय : 38 लिंग : महिला
छायाचित्र उपलब्ध

396 FMW1048487
नाव : कमला वरनमल डोडानी
पतीचे नाव: वरनमल डोडानी
घर क्रमांक : 138
वय : 73 लिंग : महिला
छायाचित्र उपलब्ध

397 RJY0241088
नाव : पप्पु वरनमल डोडानी
वडिलांचे नाव: वरनमल डोडानी
घर क्रमांक : 138
वय : 50 लिंग : पुरुष
छायाचित्र उपलब्ध

398 FMW1048404
नाव : सिमा पप्पु डोडानी
पतीचे नाव: पप्पु डोडानी
घर क्रमांक : 138
वय : 48 लिंग : महिला
छायाचित्र उपलब्ध

399 FMW1047919
नाव : रामचंद्र गणा सोंदरकर
वडिलांचे नाव: गणा सोंदरकर
घर क्रमांक : 139
वय : 74 लिंग : पुरुष
छायाचित्र उपलब्ध

400 RJY0241109
नाव : सिता रामचंद्र सोंदरकर
पतीचे नाव: रामचंद्र सोंदरकर
घर क्रमांक : 139
वय : 69 लिंग : महिला
छायाचित्र उपलब्ध

401 FMW1046531
नाव : श्रीराम रामचंद्र सोंदरकर
वडिलांचे नाव: रामचंद्र सोंदरकर
घर क्रमांक : 139
वय : 49 लिंग : पुरुष
छायाचित्र उपलब्ध

402 FMW1048792
नाव : सरिता श्रीराम सोंदरकर
पतीचे नाव: श्रीराम सोंदरकर
घर क्रमांक : 139
वय : 46 लिंग : महिला
छायाचित्र उपलब्ध

403 RJY0241125
नाव : गुरूदेव महादेव सोंदरकर
वडिलांचे नाव: महादेव सोंदरकर
घर क्रमांक : 140
वय : 59 लिंग : पुरुष
छायाचित्र उपलब्ध

404 FMW1046853
नाव : माधुरी गुरूदेव सोंदरकर
पतीचे नाव: गुरूदेव सोंदरकर
घर क्रमांक : 140
वय : 51 लिंग : महिला
छायाचित्र उपलब्ध

405 FMW1048461
नाव : परसराम. हना ढोरे
वडिलांचे नाव: हना ढोरे
घर क्रमांक : 141
वय : 69 लिंग : पुरुष
छायाचित्र उपलब्ध

406 RJY0241133
नाव : प्रमिला परसराम. ढोरे
पतीचे नाव: परसराम. ढोरे
घर क्रमांक : 141
वय : 64 लिंग : महिला
छायाचित्र उपलब्ध

407 FMW1048362
नाव : हरीश्चंद्र परसराम ढोरे
वडिलांचे नाव: परसराम ढोरे
घर क्रमांक : 141
वय : 42 लिंग : पुरुष
छायाचित्र उपलब्ध

408 RJY0241157
नाव : प्रकाश टिकाराम. अवसरे
वडिलांचे नाव: टिकाराम. अवसरे
घर क्रमांक : 142
वय : 53 लिंग : पुरुष
छायाचित्र उपलब्ध

409 RJY1204676
नाव : विजय टिकाराम अवसरे
वडिलांचे नाव: टिकाराम अवसरे
घर क्रमांक : 142
वय : 46 लिंग : पुरुष
छायाचित्र उपलब्ध

410 FMW1047414
नाव : पुष्पा प्रकाश अवसरे
पतीचे नाव: प्रकाश अवसरे
घर क्रमांक : 142
वय : 46 लिंग : महिला
छायाचित्र उपलब्ध

411 FMW1046705
नाव : हेमंत टिकाराम अवसरे
वडिलांचे नाव: टिकाराम अवसरे
घर क्रमांक : 142
वय : 38 लिंग : पुरुष
छायाचित्र उपलब्ध

412 RJY6006910
नाव : किरण अवसरे
वडिलांचे नाव: टिकाराम अवसरे
घर क्रमांक : 142
वय : 37 लिंग : पुरुष
छायाचित्र उपलब्ध

413 RJY7300221
नाव : युगेश्वरी अवसरे
पतीचे नाव: किरण अवसरे
घर क्रमांक : 142
वय : 30 लिंग : महिला
छायाचित्र उपलब्ध

414 FMW0264523
नाव : प्यारा महमदहाजी शेख
वडिलांचे नाव: महमदहाजी शेख
घर क्रमांक : 143
वय : 69 लिंग : पुरुष
छायाचित्र उपलब्ध

415 RJY0241167
नाव : अकीलाबेगम प्यारा शेख
पतीचे नाव: प्यारा शेख
घर क्रमांक : 143
वय : 64 लिंग : महिला
छायाचित्र उपलब्ध

416 RJY1204684
नाव : गौसीयाफातमा हुसेन शेख
पतीचे नाव: हुसेन शेख
घर क्रमांक : 143
वय : 37 लिंग : महिला
छायाचित्र उपलब्ध

417 RJY6341721
नाव : हसेन प्यारेमोहम्मद शेख
वडिलांचे नाव: प्यारेमोहम्मद शेख
घर क्रमांक : 143
वय : 37 लिंग : पुरुष
छायाचित्र उपलब्ध

418 RJY6129506
नाव : ज्यावीर प्यारेमहम्मद शेख
वडिलांचे नाव: प्यारेमहम्मद शेख
घर क्रमांक : 143
वय : 35 लिंग : पुरुष
छायाचित्र उपलब्ध

419 RJY6659031
नाव : सुलताना ज्यावीर शेख
पतीचे नाव: ज्यावीर शेख
घर क्रमांक : 143
वय : 36 लिंग : महिला
छायाचित्र उपलब्ध

420 RJY7293509
नाव : हर्षदा बुद्धे
वडिलांचे नाव: मुरलीधर बुद्धे
घर क्रमांक : 146
वय : 24 लिंग : महिला
छायाचित्र उपलब्ध

421 RJY0241177
नाव : सुमित्रा हरीराम. बूध्दे
पतीचे नाव: हरीराम. बूध्दे
घर क्रमांक : 146
वय : 72 लिंग : महिला
छायाचित्र उपलब्ध

422 RJY0241187
नाव : अभय हरीराम. बूध्दे
वडिलांचे नाव: हरीराम. बूध्दे
घर क्रमांक : 146
वय : 50 लिंग : पुरुष
छायाचित्र उपलब्ध

423 FMW1048446
नाव : गीता गिरीधर बुध्दे
पतीचे नाव: गिरीधर बुध्दे
घर क्रमांक : 146
वय : 49 लिंग : महिला
छायाचित्र उपलब्ध

424 FMW1046119
नाव : कुंदा बळीराम बुध्दे
वडिलांचे नाव: बळीराम बुध्दे
घर क्रमांक : 146
वय : 49 लिंग : महिला
छायाचित्र उपलब्ध

425 FMW1047539
नाव : मिना अभय बुध्दे
पतीचे नाव: अभय बुध्दे
घर क्रमांक : 146
वय : 47 लिंग : महिला
छायाचित्र उपलब्ध

426 FMW1046028
नाव : विनोद महादेव बुध्दे
वडिलांचे नाव: महादेव बुद्धे
घर क्रमांक : 146
वय : 42 लिंग : पुरुष
छायाचित्र उपलब्ध

427 RJY6048813
नाव : सौ प्रविणा प्रमोद बुध्दे
पतीचे नाव: प्रविणा प्रमोद बुध्दे
घर क्रमांक : 146
वय : 39 लिंग : महिला
छायाचित्र उपलब्ध

428 FMW1047265
नाव : शालु धनीराम उईके
पतीचे नाव: धनीराम उईके
घर क्रमांक : 146
वय : 46 लिंग : महिला
छायाचित्र उपलब्ध

429 RJY1204692
नाव : सुभाष तेजराम बुध्दे
वडिलांचे नाव: तेजराम बुध्दे
घर क्रमांक : 146 अ
वय : 37 लिंग : पुरुष
छायाचित्र उपलब्ध

430 FMW1046317
नाव : प्रमोद महादेव बुध्दे
वडिलांचे नाव: महादेव बुध्दे
घर क्रमांक : 146-ब
वय : 46 लिंग : पुरुष
छायाचित्र उपलब्ध

431 RJY6129514
नाव : छत्रपती वासुदेव बुध्दे
वडिलांचे नाव: वासुदेव बुध्दे
घर क्रमांक : 146-ब
वय : 45 लिंग : पुरुष
छायाचित्र उपलब्ध

432 RJY1222439
नाव : छाया छत्रपती बुध्दे
पतीचे नाव: छत्रपती बुध्दे
घर क्रमांक : 146 ब
वय : 38 लिंग : महिला
छायाचित्र उपलब्ध

433 RJY0241224
नाव : अनिता तेजराम. बुध्दे
पतीचे नाव: तेजराम. बुध्दे
घर क्रमांक : 146a
वय : 56 लिंग : महिला
छायाचित्र उपलब्ध

434 RJY0241197
नाव : दुधराम. बळीराम. बूध्दे
वडिलांचे नाव: बळीराम. बूध्दे
घर क्रमांक : 146a
वय : 54 लिंग : पुरुष
छायाचित्र उपलब्ध

435 RJY1227677
नाव : रविंद्र तेजराम बुध्दे
वडिलांचे नाव: तेजराम बुध्दे
घर क्रमांक : 146अ
वय : 34 लिंग : पुरुष
छायाचित्र उपलब्ध

436 RJY0241240
नाव : सुमन यादवराव बूध्दे
पतीचे नाव: यादवराव बूध्दे
घर क्रमांक : 146b
वय : 78 लिंग : महिला
छायाचित्र उपलब्ध

437 RJY0241286
नाव : अनूसयाबाई वासुदेव बूध्दे
पतीचे नाव: वासुदेव बूध्दे
घर क्रमांक : 146b
वय : 72 लिंग : महिला
छायाचित्र उपलब्ध

438 RJY0241266
नाव : महादेव नानाजी बूध्दे
वडिलांचे नाव: नानाजी बूध्दे
घर क्रमांक : 146b
वय : 65 लिंग : पुरुष
छायाचित्र उपलब्ध

439 RJY0241276
नाव : कुसुमबाई महादेव बूध्दे
पतीचे नाव: महादेव बूध्दे
घर क्रमांक : 146b
वय : 60 लिंग : महिला
छायाचित्र उपलब्ध

440 FMW1047968
नाव : मुरलीधर यादवराव बूध्दे
वडिलांचे नाव: यादवराव बूध्दे
घर क्रमांक : 146ब
वय : 54 लिंग : पुरुष
छायाचित्र उपलब्ध

441 FMW1093962
नाव : गिरिधर यादवराव बूध्दे
वडिलांचे नाव: यादवराव बूध्दे
घर क्रमांक : 146ब
वय : 50 लिंग : पुरुष
छायाचित्र उपलब्ध

442 FMW1048453
नाव : आशा बुद्धे
पतीचे नाव: मुर्लीधर बुध्दे
घर क्रमांक : 146ब
वय : 47 लिंग : महिला
छायाचित्र उपलब्ध

443 FMW1048438
नाव : उषा बुद्धे
पतीचे नाव: श्रीधर बुध्दे
घर क्रमांक : 146ब
वय : 46 लिंग : महिला
छायाचित्र उपलब्ध

444 RJY6847214
नाव : हेमराज अंताराम कोल्हे
वडिलांचे नाव: अंताराम कोल्हे
घर क्रमांक : 147
वय : 29 लिंग : पुरुष
छायाचित्र उपलब्ध

445 RJY6129522
नाव : कमना गोदरू उईके
पतीचे नाव: गोदरू उईके
घर क्रमांक : 147
वय : 83 लिंग : महिला
छायाचित्र उपलब्ध

446 RJY0241307
नाव : बेनिराम. गोदरू उईके
वडिलांचे नाव: गोदरू उईके
घर क्रमांक : 147
वय : 56 लिंग : पुरुष
छायाचित्र उपलब्ध

447 FMW1094671
नाव : धनीराम. गोदरु उईके
वडिलांचे नाव: गोदरु उईके
घर क्रमांक : 147
वय : 51 लिंग : पुरुष
छायाचित्र उपलब्ध

448 RJY0241315
नाव : भारती बेनीराम. उईके
पतीचे नाव: बेनीराम. उईके
घर क्रमांक : 147
वय : 50 लिंग : महिला
छायाचित्र उपलब्ध

449 RJY0241323
नाव : सुमन बालकदास. चंदनबटवे
पतीचे नाव: बालकदास. चंदनबटवे
घर क्रमांक : 148
वय : 89 लिंग : महिला
छायाचित्र उपलब्ध

450 FMW1046572
नाव : चेतनदास. बालकदास. चंदनबटवे
वडिलांचे नाव: बालकदास. चंदनबटवे
घर क्रमांक : 148
वय : 54 लिंग : पुरुष
छायाचित्र उपलब्ध

451 FMW1048180
नाव : देवदास बालकदास चंदनबटवे
वडिलांचे नाव: बालकदास चंदनबटवे
घर क्रमांक : 148
वय : 50 लिंग : पुरुष
छायाचित्र उपलब्ध

452 FMW1048479
नाव : प्रकाश बालकदास. चंदनबटवे
वडिलांचे नाव: बालकदास. चंदनबटवे
घर क्रमांक : 148
वय : 49 लिंग : पुरुष
छायाचित्र उपलब्ध

453 FMW1046762
नाव : रंजना चेतानदास चंदनबटवे
पतीचे नाव: चेतानदास चंदनबटवे
घर क्रमांक : 148
वय : 48 लिंग : महिला
छायाचित्र उपलब्ध

454 FMW1046770
नाव : अनिता प्रकाश चंदनबटवे
पतीचे नाव: प्रकाश चंदनबटवे
घर क्रमांक : 148
वय : 46 लिंग : महिला
छायाचित्र उपलब्ध

455 RJY1222447
नाव : सोमेश्वर आनंदराव भोयर
वडिलांचे नाव: आनंदराव भोयर
घर क्रमांक : 148 अ
वय : 39 लिंग : पुरुष
छायाचित्र उपलब्ध

456 RJY6129530
नाव : कुंदा वासुदेव मेश्राम
पतीचे नाव: वासुदेव मेश्राम
घर क्रमांक : 148 अ
वय : 50 लिंग : महिला
छायाचित्र उपलब्ध

457 RJY0241331
नाव : आनंद कान्हु भोयर
वडिलांचे नाव: कान्हु भोयर
घर क्रमांक : 148a
वय : 67 लिंग : पुरुष
छायाचित्र उपलब्ध

458 RJY0241349
नाव : शशीकला आनंद भोयर
पतीचे नाव: आनंद भोयर
घर क्रमांक : 148a
वय : 62 लिंग : महिला
छायाचित्र उपलब्ध

459 RJY6048987
नाव : लक्ष्मण अमरदास चंदनबर्वे
वडिलांचे नाव: अमरदास चंदनबर्वे
घर क्रमांक : 149
वय : 34 लिंग : पुरुष
छायाचित्र उपलब्ध

460 RJY0241365
नाव : सुमित्रा अंबरदास. चंदनबटवे
पतीचे नाव: अंबरदास. चंदनबटवे
घर क्रमांक : 149
वय : 58 लिंग : महिला
छायाचित्र उपलब्ध

461 FMW1046036
नाव : शकुंतला बंडू बन्सोड
पतीचे नाव: बंडू बन्सोड
घर क्रमांक : 149 अ
वय : 42 लिंग : महिला
छायाचित्र उपलब्ध

462 FMW1046192
नाव : बंडु हरीशचंद्र बन्सोड
वडिलांचे नाव: हरीशचंद्र बन्सोड
घर क्रमांक : 149ए
वय : 53 लिंग : पुरुष
छायाचित्र उपलब्ध

463 RJY0241375
नाव : पुरुषोत्तम भीमदास चंदनबटवे
वडिलांचे नाव: भीमदास चंदनबटवे
घर क्रमांक : 150
वय : 54 लिंग : पुरुष
छायाचित्र उपलब्ध

464 FMW1046077
नाव : प्रमोद तुलाराम. मेश्राम
वडिलांचे नाव: तुलाराम. मेश्राम
घर क्रमांक : 151
वय : 49 लिंग : पुरुष
छायाचित्र उपलब्ध

465 FMW1094598
नाव : संगिता कैलास मेश्राम
पतीचे नाव: कैलास मेश्राम
घर क्रमांक : 151
वय : 46 लिंग : महिला
छायाचित्र उपलब्ध

466 FMW1046895
नाव : वंदना विलास मेश्राम
पतीचे नाव: विलास मेश्राम
घर क्रमांक : 151
वय : 46 लिंग : महिला
छायाचित्र उपलब्ध

467 RJY6006928
नाव : किरण प्रमोद मेश्राम
पतीचे नाव: प्रमोद मेश्राम
घर क्रमांक : 151
वय : 41 लिंग : महिला
छायाचित्र उपलब्ध

468 RJY7293491
नाव : रोहिणी मेश्राम
वडिलांचे नाव: कैलास मेश्राम
घर क्रमांक : 151
वय : 23 लिंग : महिला
छायाचित्र उपलब्ध

469 RJY0241406
नाव : कैलास. तुलाराम. मेश्राम
वडिलांचे नाव: तुलाराम. मेश्राम
घर क्रमांक : 151
वय : 53 लिंग : पुरुष
छायाचित्र उपलब्ध

470 FMW1046150
नाव : विलास. तुलाराम. मेश्राम
वडिलांचे नाव: तुलाराम. मेश्राम
घर क्रमांक : 151
वय : 51 लिंग : पुरुष
छायाचित्र उपलब्ध

471 RJY0241422
नाव : बुध्दशीला श्रीराम. मेश्राम
पतीचे नाव: श्रीराम. मेश्राम
घर क्रमांक : 151a
वय : 69 लिंग : महिला
छायाचित्र उपलब्ध

472 RJY0241430
नाव : पुष्पा मधुकर मेश्राम
पतीचे नाव: मधुकर मेश्राम
घर क्रमांक : 152
वय : 69 लिंग : महिला
छायाचित्र उपलब्ध

473 RJY0241448
नाव : सुरेश मधुकर मेश्राम
वडिलांचे नाव: मधुकर मेश्राम
घर क्रमांक : 152
वय : 51 लिंग : पुरुष
छायाचित्र उपलब्ध

474 RJY6129563
नाव : राकेश सिध्दार्थ मेश्राम
वडिलांचे नाव: सिध्दार्थ मेश्राम
घर क्रमांक : 152 अ
वय : 38 लिंग : पुरुष
छायाचित्र उपलब्ध

475 FMW1046259
नाव : संदेश सिध्दार्थ मेश्राम
वडिलांचे नाव: सिध्दार्थ मेश्राम
घर क्रमांक : 152अ
वय : 44 लिंग : पुरुष
छायाचित्र उपलब्ध

476 RJY0241464
नाव : उत्तरा सिध्दार्थ मेश्राम
पतीचे नाव: सिध्दार्थ मेश्राम
घर क्रमांक : 152a
वय : 64 लिंग : महिला
छायाचित्र उपलब्ध

477 RJY6048839
नाव : रंजना ओमप्रकाश धोडणे
पतीचे नाव: ओमप्रकाश धोडणे
घर क्रमांक : 155
वय : 50 लिंग : महिला
छायाचित्र उपलब्ध

478 RJY0241521
नाव : ओमप्रकाश धोडणे
वडिलांचे नाव: दामोधर ढोलने
घर क्रमांक : 155
वय : 48 लिंग : पुरुष
छायाचित्र उपलब्ध

479 RJY0241484
नाव : दमयंती दामोधर ढोलने
पतीचे नाव: दामोधर ढोलने
घर क्रमांक : 155
वय : 80 लिंग : महिला
छायाचित्र उपलब्ध

480 RJY0241505
नाव : अनिता अनिल ढोलने
पतीचे नाव: अनिल ढोलने
घर क्रमांक : 155
वय : 50 लिंग : महिला
छायाचित्र उपलब्ध

481 RJY0241513
नाव : विजय दामोधर ढोलने
वडिलांचे नाव: दामोधर ढोलने
घर क्रमांक : 155
वय : 49 लिंग : पुरुष
छायाचित्र उपलब्ध

482 FMW1094218
नाव : गिता विजय धोंडणे
पतीचे नाव: विजय धोंडणे
घर क्रमांक : 155
वय : 45 लिंग : महिला
छायाचित्र उपलब्ध

483 RJY6340830
नाव : जयपाल अनिल धोंडणे
वडिलांचे नाव: अनिल धोंडणे
घर क्रमांक : 155
वय : 31 लिंग : पुरुष
छायाचित्र उपलब्ध

484 RJY6847255
नाव : प्रियंका दिवाकर वाघाडे
पतीचे नाव: दिवाकर वाघाडे
घर क्रमांक : 155
वय : 32 लिंग : महिला
छायाचित्र उपलब्ध

485 RJY0241385
नाव : निलवंता पुरुषोत्त चंदनबटवे
पतीचे नाव: पुरुषोत्त चंदनबटवे
घर क्रमांक : 156
वय : 50 लिंग : महिला
छायाचित्र उपलब्ध

486 RJY0241539
नाव : येशुका पांडुरंग ढोलने
पतीचे नाव: पांडुरंग ढोलने
घर क्रमांक : 156
वय : 65 लिंग : महिला
छायाचित्र उपलब्ध

487 FMW1046416
नाव : राजेश पांडुरंग ढोलने
वडिलांचे नाव: पांडुरंग ढोलने
घर क्रमांक : 156
वय : 47 लिंग : पुरुष
छायाचित्र उपलब्ध

488 FMW1094614
नाव : श्रीराम रामचंद्र वालदे
वडिलांचे नाव: रामचंद्र वालदे
घर क्रमांक : 158
वय : 48 लिंग : पुरुष
छायाचित्र उपलब्ध

489 FMW1094408
नाव : मनिषा श्रीराम वालदे
पतीचे नाव: श्रीराम वालदे
घर क्रमांक : 158
वय : 41 लिंग : महिला
छायाचित्र उपलब्ध

490 RJY1222454
नाव : अस्मिता संजय वालदे
पतीचे नाव: संजय वालदे
घर क्रमांक : 158 अ
वय : 39 लिंग : महिला
छायाचित्र उपलब्ध

491 RJY0241563
नाव : विश्वनाथ उरकुडा वाल्दे
वडिलांचे नाव: उरकुडा वाल्दे
घर क्रमांक : 158 A
वय : 79 लिंग : पुरुष
छायाचित्र उपलब्ध

492 FMW1046051
नाव : संजय विश्वनाथ वालदे
वडिलांचे नाव: विश्वनाथ वालदे
घर क्रमांक : 158अ
वय : 49 लिंग : पुरुष
छायाचित्र उपलब्ध

493 RJY6129571
नाव : देवचंद विश्वनाथ वालदे
वडिलांचे नाव: विश्वनाथ वालदे
घर क्रमांक : 158अ
वय : 47 लिंग : पुरुष
छायाचित्र उपलब्ध

494 FMW1094226
नाव : देवदास विश्वनाथ वालदे
वडिलांचे नाव: विश्वनाथ वालदे
घर क्रमांक : 158ए
वय : 45 लिंग : पुरुष
छायाचित्र उपलब्ध

495 RJY0241573
नाव : सुमित्रा मुरारी वाल्दे
पतीचे नाव: मुरारी वाल्दे
घर क्रमांक : 158b
वय : 74 लिंग : महिला
छायाचित्र उपलब्ध

496 FMW1094176
नाव : सुजाता शामराव वालदे
पतीचे नाव: शामराव वालदे
घर क्रमांक : 160
वय : 53 लिंग : महिला
छायाचित्र उपलब्ध

497 FMW1046622
नाव : शामराव गणपत वाल्दे
वडिलांचे नाव: गणपत वाल्दे
घर क्रमांक : 160
वय : 61 लिंग : पुरुष
छायाचित्र उपलब्ध

498 RJY0241593
नाव : सुकदेव लक्ष्मण चंडीकार
वडिलांचे नाव: लक्ष्मण चंडीकार
घर क्रमांक : 164
वय : 64 लिंग : पुरुष
छायाचित्र उपलब्ध

499 RJY0241604
नाव : उत्तराबाई सुकदेव चंडीकार
पतीचे नाव: सुकदेव चंडीकार
घर क्रमांक : 164
वय : 59 लिंग : महिला
छायाचित्र उपलब्ध

500 RJY1227701
नाव : असुराज सुखदेव चंडीकार
वडिलांचे नाव: सुखदेव चंडीकार
घर क्रमांक : 164
वय : 35 लिंग : पुरुष
छायाचित्र उपलब्ध

501 RJY6049084
नाव : लालाजी सुखदेव चंडिकार
वडिलांचे नाव: सुखदेव चंडिकार
घर क्रमांक : 164
वय : 34 लिंग : पुरुष
छायाचित्र उपलब्ध

502 RJY0241612
नाव : मंगरु लक्ष्मण चंडीकार
वडिलांचे नाव: लक्ष्मण चंडीकार
घर क्रमांक : 164a
वय : 69 लिंग : पुरुष
छायाचित्र उपलब्ध

503 RJY0241620
नाव : सुमित्रा मंगरु चंडीकार
पतीचे नाव: मंगरु चंडीकार
घर क्रमांक : 164a
वय : 64 लिंग : महिला
छायाचित्र उपलब्ध

504 RJY6048771
नाव : शंकर मंगर चंडिकार
वडिलांचे नाव: मंगर चंडिकार
घर क्रमांक : 164अ
वय : 35 लिंग : पुरुष
छायाचित्र उपलब्ध

505 RJY6129589
नाव : सुमिता राजेश धोंडणे
पतीचे नाव: राजेश धोंडणे
घर क्रमांक : 167
वय : 39 लिंग : महिला
छायाचित्र उपलब्ध

506 RJY0241646
नाव : नामदेव रघुनाथ मेश्राम
वडिलांचे नाव: रघुनाथ मेश्राम
घर क्रमांक : 168
वय : 84 लिंग : पुरुष
छायाचित्र उपलब्ध

507 RJY3638566
नाव : हेमंत नामदेव मेश्राम
वडिलांचे नाव: नामदेव मेश्राम
घर क्रमांक : 168
वय : 38 लिंग : पुरुष
छायाचित्र उपलब्ध

508 RJY6847180
नाव : तानाराम डूकरू वघारे
वडिलांचे नाव: डूकरू वघारे
घर क्रमांक : 168
वय : 73 लिंग : पुरुष
छायाचित्र उपलब्ध

509 RJY6846984
नाव : रेखा वरणमल डोडानी
वडिलांचे नाव: वरणमल डोडानी
घर क्रमांक : 171
वय : 53 लिंग : महिला
छायाचित्र उपलब्ध

510 RJY0241662
नाव : धुरपता दादाजी वालदे
पतीचे नाव: दादाजी वालदे
घर क्रमांक : 171
वय : 63 लिंग : महिला
छायाचित्र उपलब्ध

511 FMW1046309
नाव : क्षिरसागर दादाजी वालदे
वडिलांचे नाव: दादाजी वालदे
घर क्रमांक : 171
वय : 44 लिंग : पुरुष
छायाचित्र उपलब्ध

512 FMW1046747
नाव : हेमराज सखाराम वालदे
वडिलांचे नाव: सखाराम वालदे
घर क्रमांक : 172
वय : 49 लिंग : पुरुष
छायाचित्र उपलब्ध

513 FMW1094234
नाव : रतिराम सखाराम वालदे
वडिलांचे नाव: सखाराम वालदे
घर क्रमांक : 172
वय : 47 लिंग : पुरुष
छायाचित्र उपलब्ध

514 RJY6926042
नाव : करुणाताई रतिराम वालदे
पतीचे नाव: रतिराम वालदे
घर क्रमांक : 172
वय : 40 लिंग : महिला
छायाचित्र उपलब्ध

515 RJY6926067
नाव : लक्ष्मीबाई सखाराम. वाल्दे
पतीचे नाव: सखाराम. वाल्दे
घर क्रमांक : 172
वय : 79 लिंग : महिला
छायाचित्र उपलब्ध

516 RJY6926059
नाव : शामकलाताई होमराज वालदे
पतीचे नाव: होमराज वालदे
घर क्रमांक : 172
वय : 42 लिंग : महिला
छायाचित्र उपलब्ध

517 FMW1046598
नाव : संघपाल जानबा वालदे
वडिलांचे नाव: जानबा वालदे
घर क्रमांक : 173
वय : 45 लिंग : पुरुष
छायाचित्र उपलब्ध

518 FMW1094515
नाव : सुभाष जानबा वालदे
वडिलांचे नाव: जानबा वालदे
घर क्रमांक : 173
वय : 42 लिंग : पुरुष
छायाचित्र उपलब्ध

519 RJY0241682
नाव : रत्नमाला जानबा वाल्दे
पतीचे नाव: जानबा वाल्दे
घर क्रमांक : 173
वय : 79 लिंग : महिला
छायाचित्र उपलब्ध

520 RJY0241692
नाव : उषा जानबा वाल्दे
पतीचे नाव: जानबा वाल्दे
घर क्रमांक : 173
वय : 59 लिंग : महिला
छायाचित्र उपलब्ध

521 FMW1094325
नाव : मंगला धनुर्धर टेभूर्णे
पतीचे नाव: धनुर्धर टेभूर्णे
घर क्रमांक : 174
वय : 48 लिंग : महिला
छायाचित्र उपलब्ध

522 FMW1048701
नाव : धनुर्धर निलकंठ टेंभुर्णे
वडिलांचे नाव: निलकंठ टेंभुर्णे
घर क्रमांक : 174
वय : 56 लिंग : पुरुष
छायाचित्र उपलब्ध

523 RJY0241729
नाव : चिंतामण सोमा ठाकरे
वडिलांचे नाव: सोमा ठाकरे
घर क्रमांक : 174
वय : 55 लिंग : पुरुष
छायाचित्र उपलब्ध

524 RJY7161128
नाव : टिकाराम. सोमा ठाकरे
वडिलांचे नाव: सोमा ठाकरे
घर क्रमांक : 174
वय : 52 लिंग : पुरुष
छायाचित्र उपलब्ध

525 FMW1094291
नाव : प्रमिला टिकाराम ठाकरे
पतीचे नाव: टिकाराम ठाकरे
घर क्रमांक : 174
वय : 42 लिंग : महिला
छायाचित्र उपलब्ध

526 FMW1048396
नाव : कामिनी चिंतामण ठाकरे
पतीचे नाव: चिंतामण ठाकरे
घर क्रमांक : 174
वय : 40 लिंग : महिला
छायाचित्र उपलब्ध

527 RJY7293533
नाव : विशाखा त्रिभुवन नेवारे
वडिलांचे नाव: आनंदराव ठाकरे
घर क्रमांक : कोकडी
वय : 24 लिंग : महिला
छायाचित्र उपलब्ध

528 RJY0241745
नाव : आनंदराव सोमा ठाकरे
वडिलांचे नाव: सोमा ठाकरे
घर क्रमांक : 174a
वय : 60 लिंग : पुरुष
छायाचित्र उपलब्ध

529 RJY0241751
नाव : प्रतिमा आनंदराव ठाकरे
पतीचे नाव: आनंदराव ठाकरे
घर क्रमांक : 174a
वय : 56 लिंग : महिला
छायाचित्र उपलब्ध

530 FMW1094135
नाव : ज्योती विनोद टेंभुर्णॅ
पतीचे नाव: विनोद टेंभुर्णॅ
घर क्रमांक : 175
वय : 50 लिंग : महिला
छायाचित्र उपलब्ध

531 RJY0241761
नाव : विनोद निलकंठ टेंभुर्णे
वडिलांचे नाव: निलकंठ टेंभुर्णे
घर क्रमांक : 175
वय : 54 लिंग : पुरुष
छायाचित्र उपलब्ध

532 FMW1094069
नाव : पुनम पुरुषोत्तम टेंभुर्णे
पतीचे नाव: पुरुषोत्तम टेंभुर्णे
घर क्रमांक : 175
वय : 48 लिंग : महिला
छायाचित्र उपलब्ध

533 RJY6659072
नाव : कोमल चंद्रप्रकाश टेभुर्णे
पतीचे नाव: चंद्रप्रकाश टेभुर्णे
घर क्रमांक : १७५
वय : 36 लिंग : महिला
छायाचित्र उपलब्ध

534 RJY1200393
नाव : चंद्रप्रकाश नरहरी टेंभुर्णे
वडिलांचे नाव: नरहरी टेंभुर्णे
घर क्रमांक : 175अ
वय : 44 लिंग : पुरुष
छायाचित्र उपलब्ध

535 RJY6129605
नाव : दयाराम. वासुदेव लाडे
वडिलांचे नाव: वासुदेव लाडे
घर क्रमांक : 177
वय : 64 लिंग : पुरुष
छायाचित्र उपलब्ध

536 RJY1204718
नाव : गुणाजी वासुदेव लाडे
वडिलांचे नाव: वासुदेव लाडे
घर क्रमांक : 177
वय : 59 लिंग : पुरुष
छायाचित्र उपलब्ध

537 RJY0241771
नाव : चंद्रमणी वासुदेव लाडे
वडिलांचे नाव: वासुदेव लाडे
घर क्रमांक : 177
वय : 54 लिंग : पुरुष
छायाचित्र उपलब्ध

538 RJY6129613
नाव : दिक्षा दयाराम लाडे
पतीचे नाव: दयाराम लाडे
घर क्रमांक : 177
वय : 49 लिंग : महिला
छायाचित्र उपलब्ध

539 FMW1094127
नाव : रत्नमाला चंद्रमणी लाडे
पतीचे नाव: चंद्रमणी लाडे
घर क्रमांक : 177
वय : 39 लिंग : महिला
छायाचित्र उपलब्ध

540 FMW1046101
नाव : वनमाला मनोहर टेंभुर्णे
पतीचे नाव: मनोहर टेंभुर्णे
घर क्रमांक : 177
वय : 54 लिंग : महिला
छायाचित्र उपलब्ध

541 FMW1094333
नाव : नलीनी राहुल वालदे
पतीचे नाव: राहुल वालदे
घर क्रमांक : 178
वय : 44 लिंग : महिला
छायाचित्र उपलब्ध

542 FMW1048073
नाव : राहुल गणपत वाल्दे
वडिलांचे नाव: गणपत वाल्दे
घर क्रमांक : 178
वय : 54 लिंग : पुरुष
छायाचित्र उपलब्ध

543 FMW1046606
नाव : तुरसा केवळराम. बोदेले
पतीचे नाव: केवळराम. बोदेले
घर क्रमांक : 179
वय : 80 लिंग : महिला
छायाचित्र उपलब्ध

544 FMW1047224
नाव : अनिल चरणदास वालदे
वडिलांचे नाव: चरणदास वालदे
घर क्रमांक : 180
वय : 45 लिंग : पुरुष
छायाचित्र उपलब्ध

545 RJY1204726
नाव : कुंदाताई अनिल वालदे
पतीचे नाव: अनिल वालदे
घर क्रमांक : 180
वय : 37 लिंग : महिला
छायाचित्र उपलब्ध

546 RJY6847222
नाव : रोशनी अतुल बुराडे
पतीचे नाव: अतुल बुराडे
घर क्रमांक : 181
वय : 29 लिंग : महिला
छायाचित्र उपलब्ध

547 RJY1222462
नाव : हंसराज मंगरु जगने
वडिलांचे नाव: मंगरु जगने
घर क्रमांक : 181
वय : 64 लिंग : पुरुष
छायाचित्र उपलब्ध

548 RJY0241802
नाव : वंदना हंसराज जगने
पतीचे नाव: हंसराज जगने
घर क्रमांक : 181
वय : 59 लिंग : महिला
छायाचित्र उपलब्ध

549 RJY6129621
नाव : लंकेश हंसराज जगने
वडिलांचे नाव: हंसराज जगने
घर क्रमांक : 181
वय : 37 लिंग : पुरुष
छायाचित्र उपलब्ध

550 FMW1045988
नाव : मनोहर हंसदास. टेंभुर्णे
वडिलांचे नाव: हंसदास. टेंभुर्णे
घर क्रमांक : 182
वय : 64 लिंग : पुरुष
छायाचित्र उपलब्ध

551 RJY6049027
नाव : उमेश मनोहर टेंभुर्णे
वडिलांचे नाव: मनोहर टेंभुर्णे
घर क्रमांक : 182
वय : 34 लिंग : पुरुष
छायाचित्र उपलब्ध

552 RJY6846877
नाव : आशा सुभाष बुद्धे
पतीचे नाव: सुभाष बुद्धे
घर क्रमांक : 184
वय : 31 लिंग : महिला
छायाचित्र उपलब्ध

553 RJY0241810
नाव : तुकाराम. कान्हू जांभूळकर
वडिलांचे नाव: कान्हू जांभूळकर
घर क्रमांक : 184
वय : 88 लिंग : पुरुष
छायाचित्र उपलब्ध

554 RJY0241828
नाव : अंजना तुकाराम. जांभूळकर
पतीचे नाव: तुकाराम. जांभूळकर
घर क्रमांक : 184
वय : 83 लिंग : महिला
छायाचित्र उपलब्ध

555 FMW1048776
नाव : कीर्तिलाल तुकाराम. जांभूळकर
वडिलांचे नाव: तुकाराम. जांभूळकर
घर क्रमांक : 184
वय : 59 लिंग : पुरुष
छायाचित्र उपलब्ध

556 FMW1048800
नाव : रंजुबाई किर्तीलाल जांभुळकर
पतीचे नाव: किर्तीलाल जांभुळकर
घर क्रमांक : 184
वय : 54 लिंग : महिला
छायाचित्र उपलब्ध

557 RJY0241836
नाव : प्रकाश तुकाराम. जांभूळकर
वडिलांचे नाव: तुकाराम. जांभूळकर
घर क्रमांक : 184
वय : 54 लिंग : पुरुष
छायाचित्र उपलब्ध

558 FMW1094622
नाव : भावनाबाई प्रकाश जांभुळकर
पतीचे नाव: प्रकाश जांभुळकर
घर क्रमांक : 184
वय : 49 लिंग : महिला
छायाचित्र उपलब्ध

559 FMW1046242
नाव : सुरेश तुकाराम जांभुळकर
वडिलांचे नाव: तुकाराम जांभुळकर
घर क्रमांक : 184
वय : 51 लिंग : पुरुष
छायाचित्र उपलब्ध

560 FMW1046515
नाव : वर्षा सुरेश जांभुळकर
पतीचे नाव: सुरेश जांभुळकर
घर क्रमांक : 184
वय : 41 लिंग : महिला
छायाचित्र उपलब्ध

561 RJY0241844
नाव : हिरालाल तुकाराम. जांभूळकर
वडिलांचे नाव: तुकाराम. जांभूळकर
घर क्रमांक : 185
वय : 64 लिंग : पुरुष
छायाचित्र उपलब्ध

562 RJY0241850
नाव : प्रमिला हिरालाल जांभूळकर
पतीचे नाव: हिरालाल जांभूळकर
घर क्रमांक : 185
वय : 59 लिंग : महिला
छायाचित्र उपलब्ध

563 FMW1046069
नाव : रोशन हिरालाल जांभुळकर
वडिलांचे नाव: हिरालाल जांभुळकर
घर क्रमांक : 185
वय : 39 लिंग : पुरुष
छायाचित्र उपलब्ध

564 RJY1200401
नाव : राकेश हिरालाल जांभूळकर
वडिलांचे नाव: हिरालाल जांभूळकर
घर क्रमांक : 185
वय : 35 लिंग : पुरुष
छायाचित्र उपलब्ध

565 RJY6048912
नाव : सुधीर हिरालाल जांभुळकर
वडिलांचे नाव: सुधीर हिरालाल जांभुळकर
घर क्रमांक : 185
वय : 34 लिंग : पुरुष
छायाचित्र उपलब्ध

566 RJY0241860
नाव : लोकनाथ टिकाराम. जांभूळकर
वडिलांचे नाव: टिकाराम. जांभूळकर
घर क्रमांक : 186
वय : 55 लिंग : पुरुष
छायाचित्र उपलब्ध

567 FMW1047869
नाव : सागर लोकनाथ जांभुळकर
पतीचे नाव: लोकनाथ जांभुळकर
घर क्रमांक : 186
वय : 49 लिंग : महिला
छायाचित्र उपलब्ध

568 RJY0241870
नाव : रत्नमाला एकनाथ जांभूळकर
पतीचे नाव: एकनाथ जांभूळकर
घर क्रमांक : 187
वय : 59 लिंग : महिला
छायाचित्र उपलब्ध

569 RJY6049167
नाव : नरेश शंकर यादव
वडिलांचे नाव: शंकर यादव
घर क्रमांक : 187
वय : 43 लिंग : पुरुष
छायाचित्र उपलब्ध

570 FMW1046507
नाव : शिल्पा नरेश यादव
वडिलांचे नाव: नरेश यादव
घर क्रमांक : 187
वय : 40 लिंग : महिला
छायाचित्र उपलब्ध

571 RJY0241880
नाव : टिकाराम. किसन जांभूळकर
वडिलांचे नाव: किसन जांभूळकर
घर क्रमांक : 187 A
वय : 79 लिंग : पुरुष
छायाचित्र उपलब्ध

572 RJY6129639
नाव : देवचंद्र टिकाराम जांभुळकर
वडिलांचे नाव: टिकाराम जांभुळकर
घर क्रमांक : 187अ
वय : 47 लिंग : पुरुष
छायाचित्र उपलब्ध

573 FMW1048313
नाव : वनिता रूपचंद जांभुळकर
पतीचे नाव: रूपचंद जांभुळकर
घर क्रमांक : 187ए
वय : 45 लिंग : महिला
छायाचित्र उपलब्ध

574 RJY6880462
नाव : उमेश अंबरदास चंदनबटवे
वडिलांचे नाव: अंबरदास चंदनबटवे
घर क्रमांक : 188
वय : 28 लिंग : पुरुष
छायाचित्र उपलब्ध

575 RJY0241919
नाव : शामराव राजीराम. सहारे
वडिलांचे नाव: राजीराम. सहारे
घर क्रमांक : 188
वय : 64 लिंग : पुरुष
छायाचित्र उपलब्ध

576 FMW1094242
नाव : शालीनी शामराव सहारे
पतीचे नाव: शामराव सहारे
घर क्रमांक : 188
वय : 59 लिंग : महिला
छायाचित्र उपलब्ध

577 RJY6129647
नाव : शारदा शालीकराम सहारे
पतीचे नाव: शालीकराम सहारे
घर क्रमांक : 188
वय : 42 लिंग : महिला
छायाचित्र उपलब्ध

578 RJY0241935
नाव : नत्थु ईसन बावणे
वडिलांचे नाव: ईसन बावणे
घर क्रमांक : 189
वय : 74 लिंग : पुरुष
छायाचित्र उपलब्ध

579 FMW1046721
नाव : हरिदास. नत्थु बावणे
वडिलांचे नाव: नत्थु बावणे
घर क्रमांक : 189
वय : 54 लिंग : पुरुष
छायाचित्र उपलब्ध

580 FMW1048339
नाव : कुंदा हरीदास बावणे
पतीचे नाव: हरिदास बावणे
घर क्रमांक : 189
वय : 50 लिंग : महिला
छायाचित्र उपलब्ध

581 FMW1046663
नाव : गिरीधर नत्थुजी बावणे
वडिलांचे नाव: नत्थुजी बावणे
घर क्रमांक : 189
वय : 44 लिंग : पुरुष
छायाचित्र उपलब्ध

582 RJY1204023
नाव : गायत्री गिरधर बावने
पतीचे नाव: गिरधर बावने
घर क्रमांक : 189
वय : 36 लिंग : महिला
छायाचित्र उपलब्ध

583 RJY6847206
नाव : सोनी राकेश मेश्राम
पतीचे नाव: राकेश मेश्राम
घर क्रमांक : 190
वय : 31 लिंग : महिला
छायाचित्र उपलब्ध

584 RJY7161136
नाव : उत्तम. धर्मा सहारे
वडिलांचे नाव: धर्मा सहारे
घर क्रमांक : 190
वय : 59 लिंग : पुरुष
छायाचित्र उपलब्ध

585 FMW1047513
नाव : इंदु उत्तम. सहारे
पतीचे नाव: उत्तम. सहारे
घर क्रमांक : 190
वय : 54 लिंग : महिला
छायाचित्र उपलब्ध

586 RJY6933550
नाव : शालीक राजीराम सहारे
वडिलांचे नाव: राजीराम सहारे
घर क्रमांक : 190
वय : 51 लिंग : पुरुष
छायाचित्र उपलब्ध

587 RJY6129654
नाव : मंजुळा माणिक सहारे
पतीचे नाव: माणिक सहारे
घर क्रमांक : 190
वय : 49 लिंग : महिला
छायाचित्र उपलब्ध

588 FMW1047554
नाव : वामन धर्मा सहारे
वडिलांचे नाव: धर्मा सहारे
घर क्रमांक : 190
वय : 48 लिंग : पुरुष
छायाचित्र उपलब्ध

589 FMW1047588
नाव : विमल वामन सहारे
पतीचे नाव: वामन सहारे
घर क्रमांक : 190
वय : 43 लिंग : महिला
छायाचित्र उपलब्ध

590 RJY6659080
नाव : यादव शामराव शिंगाडे
वडिलांचे नाव: शामराव शिंगाडे
घर क्रमांक : १९१
वय : 31 लिंग : पुरुष
छायाचित्र उपलब्ध

591 FMW0265462
नाव : शामराव सिताराम सिंगाडे
वडिलांचे नाव: सिताराम सिंगाडे
घर क्रमांक : 191
वय : 64 लिंग : पुरुष
छायाचित्र उपलब्ध

592 FMW0265470
नाव : सुनिता शामराव सिंगाडे
पतीचे नाव: शामराव सिंगाडे
घर क्रमांक : 191
वय : 59 लिंग : महिला
छायाचित्र उपलब्ध

593 RJY0242008
नाव : सारजाबाई सिताराम. सिंगाडे
पतीचे नाव: सिताराम. सिंगाडे
घर क्रमांक : 192
वय : 84 लिंग : महिला
छायाचित्र उपलब्ध

594 RJY0242016
नाव : विजय सिताराम. सिंगाडे
वडिलांचे नाव: सिताराम. सिंगाडे
घर क्रमांक : 192
वय : 54 लिंग : पुरुष
छायाचित्र उपलब्ध

595 FMW1048008
नाव : अनिता विजय सिंगाडे
पतीचे नाव: विजय सिंगाडे
घर क्रमांक : 192
वय : 49 लिंग : महिला
छायाचित्र उपलब्ध

596 RJY0242024
नाव : तानाराम. आडकू तलमले
वडिलांचे नाव: आडकू तलमले
घर क्रमांक : 193
वय : 74 लिंग : पुरुष
छायाचित्र उपलब्ध

597 RJY0242032
नाव : तारा तानाराम. तलमले
पतीचे नाव: तानाराम. तलमले
घर क्रमांक : 193
वय : 69 लिंग : महिला
छायाचित्र उपलब्ध

598 RJY1204759
नाव : देवानंद तानाराम तलमले
वडिलांचे नाव: तानाराम तलमले
घर क्रमांक : 193
वय : 40 लिंग : पुरुष
छायाचित्र उपलब्ध

599 RJY0242056
नाव : पुनमबाई जिवनसिंह चव्हाण
पतीचे नाव: जिवनसिंह चव्हाण
घर क्रमांक : 195
वय : 59 लिंग : महिला
छायाचित्र उपलब्ध

600 RJY0242040
नाव : जिवनसिंग सुकलसींग चव्हान
वडिलांचे नाव: सुकलसींग चव्हान
घर क्रमांक : 195
वय : 64 लिंग : पुरुष
छायाचित्र उपलब्ध

601 FMW1046010
नाव : ऊत्तमसिंग सुकलसिंग चव्हान
वडिलांचे नाव: सुकलसिंग चव्हान
घर क्रमांक : 195अ
वय : 64 लिंग : पुरुष
छायाचित्र उपलब्ध

602 FMW1047455
नाव : लिलाबाई ऊत्तमसिंग चव्हान
पतीचे नाव: ऊत्तमसिंग चव्हान
घर क्रमांक : 195अ
वय : 59 लिंग : महिला
छायाचित्र उपलब्ध

603 RJY0242066
नाव : रसीका वामन चौधरी
पतीचे नाव: वामन चौधरी
घर क्रमांक : 199
वय : 59 लिंग : महिला
छायाचित्र उपलब्ध

604 RJY0242076
नाव : उमाजी कवळू चौधरी
वडिलांचे नाव: कवळू चौधरी
घर क्रमांक : 200
वय : 54 लिंग : पुरुष
छायाचित्र उपलब्ध

605 FMW1047067
नाव : पुष्पा उमाजी चौधरी
पतीचे नाव: उमाजी चौधरी
घर क्रमांक : 201
वय : 44 लिंग : महिला
छायाचित्र उपलब्ध

606 RJY0242096
नाव : भीवा फकीरा मेसराम
वडिलांचे नाव: फकीरा मेसराम
घर क्रमांक : 201
वय : 68 लिंग : पुरुष
छायाचित्र उपलब्ध

607 RJY0242107
नाव : सुमित्रा भिवा मेसराम
पतीचे नाव: भिवा मेसराम
घर क्रमांक : 201
वय : 63 लिंग : महिला
छायाचित्र उपलब्ध

608 FMW1094036
नाव : विलास भिवा मेश्राम
वडिलांचे नाव: भिवा मेश्राम
घर क्रमांक : 201
वय : 44 लिंग : पुरुष
छायाचित्र उपलब्ध

609 RJY6129670
नाव : देवदास भिवा मेश्राम
वडिलांचे नाव: भिवा मेश्राम
घर क्रमांक : 201
वय : 42 लिंग : पुरुष
छायाचित्र उपलब्ध

610 RJY6463608
नाव : समीर जनार्धन टेंभुर्णे
वडिलांचे नाव: जनार्धन टेंभुर्णे
घर क्रमांक : २०२
वय : 33 लिंग : पुरुष
छायाचित्र उपलब्ध

611 RJY6463673
नाव : ज्ञानदेव पुरुषोत्तम चौधरी
वडिलांचे नाव: पुरुषोत्तम चौधरी
घर क्रमांक : २०३
वय : 36 लिंग : पुरुष
छायाचित्र उपलब्ध

612 FMW1046143
नाव : भाष्कर टिकाराम चौधरी
वडिलांचे नाव: टिकाराम चौधरी
घर क्रमांक : 203
वय : 46 लिंग : पुरुष
छायाचित्र उपलब्ध

613 RJY6847032
नाव : इब्राहीम शामराव वालदे
वडिलांचे नाव: शामराव वालदे
घर क्रमांक : 203
वय : 30 लिंग : पुरुष
छायाचित्र उपलब्ध

614 RJY6129688
नाव : रसीका पुरुषोत्तम चौधरी
पतीचे नाव: पुरुषोत्तम चौधरी
घर क्रमांक : 203 ब
वय : 59 लिंग : महिला
छायाचित्र उपलब्ध

615 RJY0242165
नाव : पुरूषोत्तम टीकाराम चौधरी
वडिलांचे नाव: टीकाराम चौधरी
घर क्रमांक : 203b
वय : 61 लिंग : पुरुष
छायाचित्र उपलब्ध

616 FMW1094267
नाव : सुनीता सुधाकर चौधरी
पतीचे नाव: सुधाकर चौधरी
घर क्रमांक : 203सी
वय : 46 लिंग : महिला
छायाचित्र उपलब्ध

617 FMW1094002
नाव : आनंदा बघा नाकतोडे
पतीचे नाव: बघा नाकतोडे
घर क्रमांक : 204
वय : 74 लिंग : महिला
छायाचित्र उपलब्ध

618 RJY0242185
नाव : लक्ष्मण भानु नाकतोडे
वडिलांचे नाव: भानु नाकतोडे
घर क्रमांक : 205
वय : 70 लिंग : पुरुष
छायाचित्र उपलब्ध

619 RJY0242195
नाव : सुनंदा लक्ष्मण नाकतोडे
पतीचे नाव: लक्ष्मण नाकतोडे
घर क्रमांक : 205
वय : 66 लिंग : महिला
छायाचित्र उपलब्ध

620 RJY6129696
नाव : वासुदेव रघुनाथ नाकतोडे
वडिलांचे नाव: रघुनाथ नाकतोडे
घर क्रमांक : 206
वय : 49 लिंग : पुरुष
छायाचित्र उपलब्ध

621 FMW1094457
नाव : वैशाली वासुदेव नाकतोडे
पतीचे नाव: वासुदेव नाकतोडे
घर क्रमांक : 206
वय : 46 लिंग : महिला
छायाचित्र उपलब्ध

622 RJY1204031
नाव : जयश्री जगदीश सेंदरे
पतीचे नाव: जगदीश सेंदरे
घर क्रमांक : 207
वय : 41 लिंग : महिला
छायाचित्र उपलब्ध

623 RJY1550474
नाव : वंदणा रमेश सेंदरे
पतीचे नाव: रमेश सेंदरे
घर क्रमांक : 207
वय : 39 लिंग : महिला
छायाचित्र उपलब्ध

624 RJY0242230
नाव : रमेश नामदेव शेंदरे
वडिलांचे नाव: नामदेव शेंदरे
घर क्रमांक : 207
वय : 49 लिंग : पुरुष
छायाचित्र उपलब्ध

625 FMW1094705
नाव : जगदीश नामदेव शेंदरे
वडिलांचे नाव: नामदेव शेंदरे
घर क्रमांक : 207
वय : 44 लिंग : पुरुष
छायाचित्र उपलब्ध

626 RJY6659056
नाव : राकेश जयदेव देसाई
वडिलांचे नाव: जयदेव देसाई
घर क्रमांक : २१६
वय : 40 लिंग : पुरुष
छायाचित्र उपलब्ध

627 RJY1222470
नाव : दर्शन गोपाळा मेसराम
वडिलांचे नाव: गोपाळा मेसराम
घर क्रमांक : 217
वय : 59 लिंग : पुरुष
छायाचित्र उपलब्ध

628 FMW1047240
नाव : अरुण गोपाळा मेश्राम
वडिलांचे नाव: गोपाळा मेश्राम
घर क्रमांक : 217
वय : 56 लिंग : पुरुष
छायाचित्र उपलब्ध

629 RJY6049092
नाव : सौ आशा दर्शन मेश्राम
पतीचे नाव: आशा दर्शन मेश्राम
घर क्रमांक : 217
वय : 40 लिंग : महिला
छायाचित्र उपलब्ध

630 RJY6846646
नाव : मंजुश्री धनुर्धर टेंभूर्णे
वडिलांचे नाव: धनुर्धर टेंभूर्णे
घर क्रमांक : 217
वय : 28 लिंग : महिला
छायाचित्र उपलब्ध

631 RJY6129712
नाव : मोतीराम. नकटू बगमारे
वडिलांचे नाव: नकटू बगमारे
घर क्रमांक : 218
वय : 79 लिंग : पुरुष
छायाचित्र उपलब्ध

632 RJY0242248
नाव : विठ्ठल मोतीराम. बगमारे
वडिलांचे नाव: मोतीराम. बगमारे
घर क्रमांक : 218
वय : 54 लिंग : पुरुष
छायाचित्र उपलब्ध

633 FMW1094416
नाव : वैशाली विठ्ठल बगमारे
पतीचे नाव: विठ्ठल बगमारे
घर क्रमांक : 218
वय : 46 लिंग : महिला
छायाचित्र उपलब्ध

634 FMW1047406
नाव : होमरज मोतीराम वघारे
वडिलांचे नाव: मोतीराम वघारे
घर क्रमांक : 218अ
वय : 59 लिंग : पुरुष
छायाचित्र उपलब्ध

635 FMW1047364
नाव : हरशित होमरज वघारे
पतीचे नाव: होमरज वघारे
घर क्रमांक : 218अ
वय : 49 लिंग : महिला
छायाचित्र उपलब्ध

636 RJY1200336
नाव : विलास दामा वाघाडे
वडिलांचे नाव: दामा वाघाडे
घर क्रमांक : 223
वय : 39 लिंग : पुरुष
छायाचित्र उपलब्ध

637 RJY6846935
नाव : आरती मनोहर टेंभूर्णे
वडिलांचे नाव: मनोहर टेंभूर्णे
घर क्रमांक : 229
वय : 30 लिंग : महिला
छायाचित्र उपलब्ध

638 RJY6846943
नाव : प्रफुल मनोहर टेंभूर्णे
वडिलांचे नाव: मनोहर टेंभूर्णे
घर क्रमांक : 229
वय : 29 लिंग : पुरुष
छायाचित्र उपलब्ध

639 FMW1047299
नाव : जितेंद्र जिवन चौहान
वडिलांचे नाव: जिवन चौहान
घर क्रमांक : 230
वय : 40 लिंग : पुरुष
छायाचित्र उपलब्ध

640 RJY7293566
नाव : प्राजक्ता जांभुळे
वडिलांचे नाव: विनोद जांभुळे
घर क्रमांक : 236
वय : 24 लिंग : महिला
छायाचित्र उपलब्ध

641 FMW1048594
नाव : दिंडेश्वर नामदेव नागोसे
वडिलांचे नाव: नागदेव नागोसे
घर क्रमांक : 243
वय : 43 लिंग : पुरुष
छायाचित्र उपलब्ध

642 RJY6048821
नाव : सौ कुंदा डिंडेश्वर नागोसे
पतीचे नाव: सौ कुंदा डिंडेश्वर नागोसे
घर क्रमांक : 243
वय : 42 लिंग : महिला
छायाचित्र उपलब्ध

643 RJY6847065
नाव : धनराज उत्तम सहारे
वडिलांचे नाव: उत्तम सहारे
घर क्रमांक : 247
वय : 26 लिंग : पुरुष
छायाचित्र उपलब्ध

644 RJY6659064
नाव : भाग्यश्री देवानंद तलमले
पतीचे नाव: देवानंद तलमले
घर क्रमांक : २५२
वय : 33 लिंग : महिला
छायाचित्र उपलब्ध

645 RJY6847073
नाव : आशिष उत्तमसिंग चौव्हान
वडिलांचे नाव: उत्तमसिंग चौव्हान
घर क्रमांक : 255
वय : 26 लिंग : पुरुष
छायाचित्र उपलब्ध

646 RJY0241927
नाव : अशोक राजीराम. सहारे
वडिलांचे नाव: राजीराम. सहारे
घर क्रमांक : 256
वय : 64 लिंग : पुरुष
छायाचित्र उपलब्ध

647 RJY1204734
नाव : आशा अशोक सहारे
पतीचे नाव: अशोक सहारे
घर क्रमांक : 256
वय : 59 लिंग : महिला
छायाचित्र उपलब्ध

648 RJY6847081
नाव : सुषमा उमाजी चौधरी
वडिलांचे नाव: उमाजी चौधरी
घर क्रमांक : 259
वय : 29 लिंग : महिला
छायाचित्र उपलब्ध

649 RJY0242537
नाव : जनार्धन साधूजी टेंभुर्णे
वडिलांचे नाव: साधूजी टेंभुर्णे
घर क्रमांक : 262
वय : 64 लिंग : पुरुष
छायाचित्र उपलब्ध

650 RJY0242545
नाव : शीला जनार्धन टेंभुर्णे
पतीचे नाव: जनार्धन टेंभुर्णे
घर क्रमांक : 262
वय : 62 लिंग : महिला
छायाचित्र उपलब्ध

651 RJY6129746
नाव : प्रभाकर तनसाराम बावणे
वडिलांचे नाव: तनसाराम बावणे
घर क्रमांक : 263
वय : 38 लिंग : पुरुष
छायाचित्र उपलब्ध

652 RJY6129753
नाव : पल्लवी प्रभाकर बावणे
पतीचे नाव: प्रभाकर बावणे
घर क्रमांक : 263
वय : 36 लिंग : महिला
छायाचित्र उपलब्ध

653 RJY1204049
नाव : ममीता धनराज बोरकर
पतीचे नाव: धनराज बोरकर
घर क्रमांक : 263
वय : 51 लिंग : महिला
छायाचित्र उपलब्ध

654 RJY6049381
नाव : धनराज शामराव बोरकर
वडिलांचे नाव: शामराव बोरकर
घर क्रमांक : 263
वय : 46 लिंग : पुरुष
छायाचित्र उपलब्ध

655 FMW1046994
नाव : तुळसा फकीरा मेश्राम
पतीचे नाव: फकीरा मेश्राम
घर क्रमांक : 263
वय : 54 लिंग : महिला
छायाचित्र उपलब्ध

656 RJY6847164
नाव : उषा संजय चौधरी
पतीचे नाव: संजय चौधरी
घर क्रमांक : 264
वय : 36 लिंग : महिला
छायाचित्र उपलब्ध

657 RJY7120140
नाव : विपिन वालदे
वडिलांचे नाव: अरविंद वालदे
घर क्रमांक : 278
वय : 27 लिंग : पुरुष
छायाचित्र उपलब्ध

658 RJY6846927
नाव : तुषार दुधराम बुद्धे
वडिलांचे नाव: दुधराम बुद्धे
घर क्रमांक : 280
वय : 27 लिंग : पुरुष
छायाचित्र उपलब्ध

659 FMW1094432
नाव : रंजना रामकृष्ण कुतरमारे
पतीचे नाव: रामकृष्ण कुतरमारे
घर क्रमांक : 285
वय : 47 लिंग : महिला
छायाचित्र उपलब्ध

660 RJY6847230
नाव : करिष्मा रामकृष्ण कुतरमारे
वडिलांचे नाव: रामकृष्ण कुतरमारे
घर क्रमांक : 285
वय : 27 लिंग : महिला
छायाचित्र उपलब्ध

661 FMW1048230
नाव : भास्कर दयाराम बुराडे
वडिलांचे नाव: दयाराम बुराडे
घर क्रमांक : 306
वय : 70 लिंग : पुरुष
छायाचित्र उपलब्ध

662 FMW1048115
नाव : कुसूम भाष्कर बुराडे
पतीचे नाव: भाष्कर बुराडे
घर क्रमांक : 306
वय : 61 लिंग : महिला
छायाचित्र उपलब्ध

663 RJY1204908
नाव : अतुल भास्कर बुराडे
वडिलांचे नाव: भास्कर बुराडे
घर क्रमांक : 306
वय : 37 लिंग : पुरुष
छायाचित्र उपलब्ध

664 FMW1048156
नाव : नरहरी नत्थु वंजारी
वडिलांचे नाव: नत्थु वंजारी
घर क्रमांक : 307
वय : 64 लिंग : पुरुष
छायाचित्र उपलब्ध

665 FMW1046424
नाव : जयभारती नरहरी वंजारी
पतीचे नाव: नरहरी वंजारी
घर क्रमांक : 307
वय : 58 लिंग : महिला
छायाचित्र उपलब्ध

666 RJY6626980
नाव : गौतमी नरहरी वंजारी
वडिलांचे नाव: नरहरी वंजारी
घर क्रमांक : 307
वय : 32 लिंग : महिला
छायाचित्र उपलब्ध

667 FMW1046655
नाव : दिनेश पांडुरंग गाधाडे
वडिलांचे नाव: पांडुरंग गाधाडे
घर क्रमांक : 308
वय : 51 लिंग : पुरुष
छायाचित्र उपलब्ध

668 FMW1046473
नाव : वंदना दिनेश गाधाडे
पतीचे नाव: दिनेश गाधाडे
घर क्रमांक : 308
वय : 43 लिंग : महिला
छायाचित्र उपलब्ध

669 RJY7120132
नाव : प्रदिप माहुरे
वडिलांचे नाव: राजू माहुरे
घर क्रमांक : 384
वय : 27 लिंग : पुरुष
छायाचित्र उपलब्ध

670 RJY7124068
नाव : समीर बुल्ले
वडिलांचे नाव: हेमंत बुल्ले
घर क्रमांक : 51/3
वय : 26 लिंग : पुरुष
छायाचित्र उपलब्ध

671 RJY6846885
नाव : मनीषा नकुल शिंदे
पतीचे नाव: नकुल शिंदे
घर क्रमांक : 83/1
वय : 36 लिंग : महिला
छायाचित्र उपलब्ध

672 RJY6880447
नाव : मोनाली गोपीनाथ नेवारे
वडिलांचे नाव: गोपीनाथ नेवारे
घर क्रमांक : 106/1
वय : 28 लिंग : महिला
छायाचित्र उपलब्ध

673 RJY6847107
नाव : चेतन धनराज चंडीकार
वडिलांचे नाव: धनराज चंडीकार
घर क्रमांक : 110/1
वय : 27 लिंग : पुरुष
छायाचित्र उपलब्ध

674 RJY6847099
नाव : वनिता केवळराम गुरनुले
पतीचे नाव: केवळराम गुरनुले
घर क्रमांक : 113/1
वय : 32 लिंग : महिला
छायाचित्र उपलब्ध

675 RJY6847297
नाव : देवेंद्र विनायक करांकर
वडिलांचे नाव: विनायक करांकर
घर क्रमांक : 131/1
वय : 28 लिंग : पुरुष
छायाचित्र उपलब्ध

676 RJY6847271
नाव : वामन विठोबा ठाकरे
वडिलांचे नाव: विठोबा ठाकरे
घर क्रमांक : 152/2
वय : 56 लिंग : पुरुष
छायाचित्र उपलब्ध

677 RJY6847198
नाव : संघमित्रा सुरेश मेश्राम
पतीचे नाव: सुरेश मेश्राम
घर क्रमांक : 190/2
वय : 43 लिंग : महिला
छायाचित्र उपलब्ध

678 RJY6880454
नाव : प्रियंका सुभाष वालदे
पतीचे नाव: सुभाष वालदे
घर क्रमांक : 222/3
वय : 33 लिंग : महिला
छायाचित्र उपलब्ध

679 RJY6847016
नाव : अजय राहुल वालदे
वडिलांचे नाव: राहुल वालदे
घर क्रमांक : 223/1
वय : 27 लिंग : पुरुष
छायाचित्र उपलब्ध

680 RJY6847024
नाव : मिलिंद किर्तीलाल जांभूळकर
वडिलांचे नाव: किर्तीलाल जांभूळकर
घर क्रमांक : 231/1
वय : 29 लिंग : पुरुष
छायाचित्र उपलब्ध

681 RJY6846950
नाव : अतुल अशोक सहारे
वडिलांचे नाव: अशोक सहारे
घर क्रमांक : 235/1
वय : 29 लिंग : पुरुष
छायाचित्र उपलब्ध

682 RJY6847263
नाव : कुंदा भाष्कर चौधरी
पतीचे नाव: भाष्कर चौधरी
घर क्रमांक : 264/1
वय : 35 लिंग : महिला
छायाचित्र उपलब्ध

683 RJY7463540
नाव : अनुप प्रकाश अवसरे
वडिलांचे नाव: प्रकाश अवसरे
घर क्रमांक : शंकरपूर
वय : 21 लिंग : पुरुष
छायाचित्र उपलब्ध

684 RJY7463599
नाव : किरण गुरुदेव सोंदरकर
वडिलांचे नाव: गुरुदेव सोंदरकर
घर क्रमांक : शंकरपूर
वय : 22 लिंग : महिला
छायाचित्र उपलब्ध

685 RJY7463631
नाव : सानिका वसंता बगमारे
वडिलांचे नाव: वसंता बगमारे
घर क्रमांक : शंकरपूर
वय : 22 लिंग : महिला
छायाचित्र उपलब्ध

686 RJY7463664
नाव : सलोनी कैलास मेश्राम
वडिलांचे नाव: कैलास मेश्राम
घर क्रमांक : शंकरपूर
वय : 22 लिंग : महिला
छायाचित्र उपलब्ध

687 RJY7463706
नाव : मयूरी सचिन नेवारे
पतीचे नाव: सचिन नेवारे
घर क्रमांक : शंकरपूर
वय : 27 लिंग : महिला
छायाचित्र उपलब्ध

688 RJY7467855
नाव : दिव्या श्रीराम वालदे
वडिलांचे नाव: श्रीराम वालदे
घर क्रमांक : शंकरपूर
वय : 21 लिंग : महिला
छायाचित्र उपलब्ध

689 RJY7467889
नाव : गणेश शालिकराम सहारे
वडिलांचे नाव: शालिकराम सहारे
घर क्रमांक : शंकरपूर
वय : 21 लिंग : पुरुष
छायाचित्र उपलब्ध

690 RJY7468077
नाव : मुस्कान नरेश यादव
वडिलांचे नाव: नरेश यादव
घर क्रमांक : शंकरपूर
वय : 21 लिंग : महिला
छायाचित्र उपलब्ध

691 RJY7468127
नाव : जयश्री पंकज उईके
पतीचे नाव: पंकज उईके
घर क्रमांक : शंकरपूर
वय : 30 लिंग : महिला
छायाचित्र उपलब्ध

692 RJY7468150
नाव : आकाश दर्शन मेश्राम
वडिलांचे नाव: दर्शन मेश्राम
घर क्रमांक : शंकरपूर
वय : 21 लिंग : पुरुष
छायाचित्र उपलब्ध

693 RJY7468218
नाव : रेणुका नितेश चौव्हान
पतीचे नाव: नितेश चौव्हान
घर क्रमांक : शंकरपूर
वय : 24 लिंग : महिला
छायाचित्र उपलब्ध

694 RJY7468242
नाव : युगल किशोर लांजेवार
वडिलांचे नाव: किशोर लांजेवार
घर क्रमांक : शंकरपूर
वय : 22 लिंग : पुरुष
छायाचित्र उपलब्ध

695 RJY7468275
नाव : साक्षांत धनुर्धर टेंभुर्णे
वडिलांचे नाव: धनुर्धर टेंभुर्णे
घर क्रमांक : शंकरपूर
वय : 24 लिंग : पुरुष
छायाचित्र उपलब्ध

696 RJY7468655
नाव : मयूरी धनीराम उईके
वडिलांचे नाव: धनीराम उईके
घर क्रमांक : शंकरपूर
वय : 21 लिंग : महिला
छायाचित्र उपलब्ध

697 RJY7474760
नाव : नेहा सहारे
वडिलांचे नाव: विलास सहारे
घर क्रमांक : शंकरपूर
वय : 21 लिंग : महिला
छायाचित्र उपलब्ध

698 RJY7474877
नाव : ऋतिक कोल्हे
वडिलांचे नाव: मनोहर कोल्हे
घर क्रमांक : शंकरपूर
वय : 22 लिंग : पुरुष
छायाचित्र उपलब्ध

699 RJY7114929
नाव : सचिन नेवारे
वडिलांचे नाव: वामन नेवारे
घर क्रमांक : 2
वय : 33 लिंग : पुरुष
छायाचित्र उपलब्ध

700 RJY7482821
नाव : तोसिका जितेंद्र चौहान
पतीचे नाव: जितेंद्र चौहान
घर क्रमांक : शंकरपूर
वय : 27 लिंग : महिला
छायाचित्र उपलब्ध

701 RJY7482839
नाव : सविता खुशाल चंडीकार
पतीचे नाव: खुशाल चंडीकार
घर क्रमांक : शंकरपूर
वय : 32 लिंग : महिला
छायाचित्र उपलब्ध

702 RJY7483571
नाव : उर्मिला सहारे
वडिलांचे नाव: उत्तम सहारे
घर क्रमांक : शंकरपूर
वय : 21 लिंग : महिला
छायाचित्र उपलब्ध

703 RJY7488117
नाव : पोर्णिमा डिसेंबर करांकर
पतीचे नाव: डिसेंबर करांकर
घर क्रमांक : शंकरपूर
वय : 30 लिंग : महिला
छायाचित्र उपलब्ध

704 RJY7490675
नाव : रंजना बुल्ले
पतीचे नाव: मयूर बुल्ले
घर क्रमांक : शंकरपूर
वय : 26 लिंग : महिला
छायाचित्र उपलब्ध

705 RJY7498348
नाव : राहुल पप्पू डोडानी
वडिलांचे नाव: पप्पू वरनमल डोडानी
घर क्रमांक : शंकरपूर
वय : 21 लिंग : पुरुष
छायाचित्र उपलब्ध

706 RJY7498744
नाव : मनोज शिंदे
आईचे नाव: शकुन शिंदे
घर क्रमांक : 124
वय : 26 लिंग : पुरुष
छायाचित्र उपलब्ध

707 RJY7519952
नाव : शीतल विजय सहारे
पतीचे नाव: विजय सहारे
घर क्रमांक : 395
वय : 26 लिंग : महिला
छायाचित्र उपलब्ध

708 RJY7524218
नाव : शोएब हनीफ़ शेख
वडिलांचे नाव: हनीफ़ रज्जाक शेख
घर क्रमांक : 07
वय : 21 लिंग : पुरुष
छायाचित्र उपलब्ध

709 RJY7524390
नाव : योगेश्वरी जयपाल धोंडणे
पतीचे नाव: जयपाल अनिल धोंडणे
घर क्रमांक : 323
वय : 24 लिंग : महिला
छायाचित्र उपलब्ध

710 RJY7540453
नाव : वैशाली मनोज चौधरी
पतीचे नाव: मनोज वामन चौधरी
घर क्रमांक : 427
वय : 33 लिंग : महिला
छायाचित्र उपलब्ध

711 RJY7549280
नाव : ज्याति योगेश कुमरे
पतीचे नाव: योगेश हीरामन कुमरे
घर क्रमांक : २४
वय : 26 लिंग : महिला
छायाचित्र उपलब्ध

712 RJY7564834
नाव : प्रज्ञा सुरेश जांभुळकर
वडिलांचे नाव: सुरेश जांभूळकर
घर क्रमांक : 184
वय : 23 लिंग : महिला
छायाचित्र उपलब्ध

713 RJY7592660
नाव : आचल पुरुषोत्तम तिवसकर
पतीचे नाव: पुरुषोत्तम तिवसकर
घर क्रमांक : सी/ओ पुरुषोत्तम तिवसकर
वय : 21 लिंग : महिला
छायाचित्र उपलब्ध

714 RJY7593833
नाव : रामभाऊ बंडू सुतार
वडिलांचे नाव: बंडू सुतार
घर क्रमांक : सी/ओ बंडू सुतार
वय : 31 लिंग : पुरुष
छायाचित्र उपलब्ध

715 RJY7593841
नाव : शितल रामभाऊ सुतार
पतीचे नाव: रामभाऊ सुतार
घर क्रमांक : सी/ओ रामभाऊ सुतार
वय : 25 लिंग : महिला
छायाचित्र उपलब्ध

716 RJY7593858
नाव : पुरुषोत्तम नाला तिवसकर
वडिलांचे नाव: नाला तिवसकर
घर क्रमांक : सी/ओ नाला तिवसकर
वय : 25 लिंग : पुरुष
छायाचित्र उपलब्ध

717 RJY7594757
नाव : ऐश्वर्या सौरभ वालदे
पतीचे नाव: सौरभ अरविंद वालदे
घर क्रमांक : वॉर्ड नं. 2 वडसा-कुरखेडा रोड
वय : 23 लिंग : महिला
छायाचित्र उपलब्ध

718 RJY7597891
नाव : ममता इब्राहिम वालदे
पतीचे नाव: इब्राहिम वालदे
घर क्रमांक : 356
वय : 27 लिंग : महिला
छायाचित्र उपलब्ध

719 RJY7597933
नाव : सुरज शालिग्राम चंडीकर
वडिलांचे नाव: शालिकराम चंडीकर
घर क्रमांक : 188
वय : 20 लिंग : पुरुष
छायाचित्र उपलब्ध

720 RJY7599152
नाव : करिश्मा कृष्णा मेश्राम
पतीचे नाव: कृष्णा मेश्राम
घर क्रमांक : 239
वय : 26 लिंग : महिला
छायाचित्र उपलब्ध

721 RJY7599269
नाव : करिश्मा गोपाल तोंडरे
पतीचे नाव: गोपाल तोंडरे
घर क्रमांक : 269
वय : 26 लिंग : महिला
छायाचित्र उपलब्ध

722 RJY7599533
नाव : कल्याणी शालिकराम चंडीकर
वडिलांचे नाव: शालिकराम चंडीकर
घर क्रमांक : 188
वय : 25 लिंग : महिला
छायाचित्र उपलब्ध

723 RJY7603475
नाव : कीर्ती छत्रपती कुथे
पतीचे नाव: छत्रपती कुथे
घर क्रमांक : 231
वय : 41 लिंग : महिला
छायाचित्र उपलब्ध

724 RJY7603483
नाव : स्नेहा प्रीतम धोंडणे
पतीचे नाव: प्रितम अनिल धोंडणे
घर क्रमांक : 112
वय : 27 लिंग : महिला
छायाचित्र उपलब्ध

725 RJY7613086
नाव : पाऊल बबलु तिवसकर
वडिलांचे नाव: बबलू तिवसकर
घर क्रमांक : 545
वय : 23 लिंग : पुरुष
छायाचित्र उपलब्ध

726 RJY7630056
नाव : पुनम करण तिवसकर
पतीचे नाव: करण तिवसकर
घर क्रमांक : शंकरपूर
वय : 22 लिंग : महिला
छायाचित्र उपलब्ध

727 RJY7630049
नाव : करण दिलीप तिवसकर
वडिलांचे नाव: दिलीप तिवसकर
घर क्रमांक : शंकरपूर
वय : 28 लिंग : पुरुष
छायाचित्र उपलब्ध

728 RJY7639107
नाव : विकेश कैलाश तिवसकर
वडिलांचे नाव: कैलाश तिवसकर
घर क्रमांक : सी/ओ कैलाश तिवसकर
वय : 20 लिंग : पुरुष
छायाचित्र उपलब्ध

729 RJY7641335
नाव : सागर बंटी सुतार
वडिलांचे नाव: बंटी सुतार
घर क्रमांक : 0
वय : 28 लिंग : पुरुष
छायाचित्र उपलब्ध

730 RJY7641343
नाव : संतोषी सागर सुतार
पतीचे नाव: सागर सुतार
घर क्रमांक : 0
वय : 28 लिंग : महिला
छायाचित्र उपलब्ध

731 RJY7643752
नाव : लक्ष्मी चंद्रशेखर सुतार
पतीचे नाव: चंद्रशेखर सुतार
घर क्रमांक : इंदिरा वॉर्ड
वय : 33 लिंग : महिला
छायाचित्र उपलब्ध

732 RJY7762305
नाव : रेखा बबलू तिवसकर
पतीचे नाव: बबलू तिवसकर
घर क्रमांक : 01
वय : 40 लिंग : महिला
छायाचित्र उपलब्ध

733 RJY7762271
नाव : आकाश राधेशाम तांदुळकर
वडिलांचे नाव: राधेशाम तांदुळकर
घर क्रमांक : 0
वय : 36 लिंग : पुरुष
छायाचित्र उपलब्ध

734 RJY7762453
नाव : शारदा आकाश तांदुळकर
पतीचे नाव: आकाश तांदुळकर
घर क्रमांक : 00
वय : 33 लिंग : महिला
छायाचित्र उपलब्ध

735 RJY6341184
नाव : शैलेश बंडू बन्सोड
वडिलांचे नाव: बंडू बन्सोड
घर क्रमांक :
वय : 32 लिंग : पुरुष
छायाचित्र उपलब्ध

736 RJY6341572
नाव : शालीकराम देवढगले
वडिलांचे नाव: शालीकराम देवढगले
घर क्रमांक :
वय : 34 लिंग : महिला
छायाचित्र उपलब्ध

737 RJY6340939
नाव : संगीता जोगेश्वर धांडे
पतीचे नाव: जोगेश्वर धांडे
घर क्रमांक :
वय : 32 लिंग : महिला
छायाचित्र उपलब्ध

738 RJY6341010
नाव : गुणेश्वर मुखरू धांडे
वडिलांचे नाव: मुखरू धांडे
घर क्रमांक :
वय : 32 लिंग : पुरुष
छायाचित्र उपलब्ध

739 RJY6341036
नाव : हर्षा हरिचंद्र ढोरे
पतीचे नाव: हरिचंद्र ढोरे
घर क्रमांक :
वय : 38 लिंग : महिला
छायाचित्र उपलब्ध

740 RJY6341234
नाव : गणेश हंसराज जगणे
वडिलांचे नाव: हंसराज जगणे
घर क्रमांक :
वय : 36 लिंग : पुरुष
छायाचित्र उपलब्ध

741 RJY6341127
नाव : मिथुन एकनाथ जांभूळकर
वडिलांचे नाव: एकनाथ जांभूळकर
घर क्रमांक :
वय : 34 लिंग : पुरुष
छायाचित्र उपलब्ध

742 RJY6341473
नाव : देवगणा देवदास कराकर
पतीचे नाव: देवदास कराकर
घर क्रमांक :
वय : 39 लिंग : महिला
छायाचित्र उपलब्ध

743 RJY6340962
नाव : विद्या विजय कराकर
पतीचे नाव: विजय कराकर
घर क्रमांक :
वय : 36 लिंग : महिला
छायाचित्र उपलब्ध

744 RJY6341614
नाव : दिपाली शामराव कुमरे
वडिलांचे नाव: शामराव कुमरे
घर क्रमांक :
वय : 33 लिंग : महिला
छायाचित्र उपलब्ध

745 RJY6341564
नाव : रोहिणी राजू कुतरमारे
पतीचे नाव: राजू कुतरमारे
घर क्रमांक :
वय : 41 लिंग : महिला
छायाचित्र उपलब्ध

746 RJY6341044
नाव : कल्पना किशोर मेश्राम
पतीचे नाव: किशोर मेश्राम
घर क्रमांक :
वय : 37 लिंग : महिला
छायाचित्र उपलब्ध

747 RJY6341200
नाव : पल्लवी पुरुषोत्तम मेश्राम
पतीचे नाव: पुरुषोत्तम मेश्राम
घर क्रमांक :
वय : 36 लिंग : महिला
छायाचित्र उपलब्ध

748 RJY6341028
नाव : उषा अरुण मेश्राम
पतीचे नाव: अरुण मेश्राम
घर क्रमांक :
वय : 34 लिंग : महिला
छायाचित्र उपलब्ध

749 RJY6341465
नाव : अंजना श्रीराम तोंडरे
वडिलांचे नाव: श्रीराम तोंडरे
घर क्रमांक :
वय : 39 लिंग : महिला
छायाचित्र उपलब्ध

750 RJY6341002
नाव : गोपाल शंकर तोंडरे
वडिलांचे नाव: शंकर तोंडरे
घर क्रमांक :
वय : 33 लिंग : पुरुष
छायाचित्र उपलब्ध

751 RJY6341630
नाव : सोनाली गुणाजी वघारे
वडिलांचे नाव: गुणाजी वघारे
घर क्रमांक :
वय : 34 लिंग : महिला
छायाचित्र उपलब्ध

752 FMW1046275
नाव : विजया दुंधराम बुध्दे
पतीचे नाव: दुंधराम बुध्दे
घर क्रमांक : 56
वय : 50 लिंग : महिला
छायाचित्र उपलब्ध

753 FMW1048347
नाव : साधना दुधराम. मसराम
पतीचे नाव: दुधराम. मसराम
घर क्रमांक : 89
वय : 69 लिंग : महिला
छायाचित्र उपलब्ध

754 RJY0244004
नाव : दुधराम. मळू मसराम
वडिलांचे नाव: मळू मसराम
घर क्रमांक : 89
वय : 50 लिंग : पुरुष
छायाचित्र उपलब्ध

755 FMW1094119
नाव : नंदा नरहरी टेंभूर्णे
पतीचे नाव: नरहरी टेंभूर्णे
घर क्रमांक : 175अ
वय : 69 लिंग : महिला
छायाचित्र उपलब्ध

756	RJY6340822

नाव : विठ्ठल शिवलाल ठाकरे
वडिलांचे नाव: शिवलाल ठाकरे
घर क्रमांक :
वय : 34 लिंग : पुरुष

छायाचित्र उपलब्ध

मतदारांचा सारांश

A) मतदारांची संख्या

		यादी प्रकार	यादी ओळख	मतदारांची संख्या			
				पुरुष	महिला	तृतिय पंथी	एकूण
1	मूळ यादी	मूळ यादी	विशेष सखोल पुनरिक्षण २०२६ च्या अंतर्गत तयार करण्यात आलेली प्रारूप मतदार यादी	365	391	0	756
				365	391	0	756

मतदार नोंदणी अधिकाऱ्याची स्वाक्षरी