मतदार यादी 2026 S13 महाराष्ट्र

विधानसभा मतदारसंघाचा क्रमांक , नाव व आरक्षण स्थिती : 77 - राळेगांव (अ.ज.) (राखीव)	यादी भाग क्रमांक : 114
ज्या लोकसभा मतदारसंघात अंतर्भुत आहे त्या लोकसभा मतदारसंघाचा क्रमांक व नाव आणि आरक्षण स्थिती : 14 - यवतमाळ वाशिम (सर्वसाधारण)	

1. पुनरीक्षणाचा तपशील

पुनरीक्षणाचे वर्ष	**2026**	**यादी ओळख** विशेष सखोल पुनरिक्षण २०२६ च्या अंतर्गत तयार करण्यात आलेली प्रारूप मतदार यादी
अहर्ता दिनांक	**01-10-2026**	
पुनरिक्षणाचा प्रकार	**विशेष सखोल पुनरिक्षण 2026**	
प्रसिद्धीचा दिनांक	**31-08-2026**	

2. भाग क्र. आणि मतदान क्षेत्राचा तपशील

भागामधील विभागांचा क्रमांक आणि नाव

1-तपेश्वरी देवस्थान जवळ कळंब
2-मुळांची उर्दु शाळे जवळ कळंब
3-ग्रामपंचायत कार्यालया जवळ कळंब
4-पोळयाच्या मारोती जवळ कळंब
5-पोस्ट ऑफिस जवळ

मूळ नगर किंवा गाव	: कळंब
पोलीस स्थानक	: कळंब
तालुका	: कळंब
जिल्हा	: यवतमाळ
पीन कोड	: 445401

3. मतदान केंद्राचा तपशील

मतदान केंद्राचा क्रमांक आणि नाव :	**मतदान केंद्राचा प्रकार (पुरुष/महिला/सर्वसाधारण)**	सर्वसाधारण
114 - कळंब **मतदान केंद्राचा पत्ता :** जि प प्राथमिक कन्या शाळा, रुम नं 2, पोलिस स्टेशन समोर, कळंब	**या यादी भागातील सहायकारी मतदान केंद्रांची संख्या :**	0

4. मतदारांची संख्या

सुरुवातीचा अनुक्रमांक	**शेवटचा अनुक्रमांक**	**एकूण मतदार**			
		पुरुष	**महिला**	**तृतिय पंथी**	**एकूण**
1	791	395	396	0	791

मतदार नोंदणी अधिकाऱ्याची स्वाक्षरी

Nazri Naksha

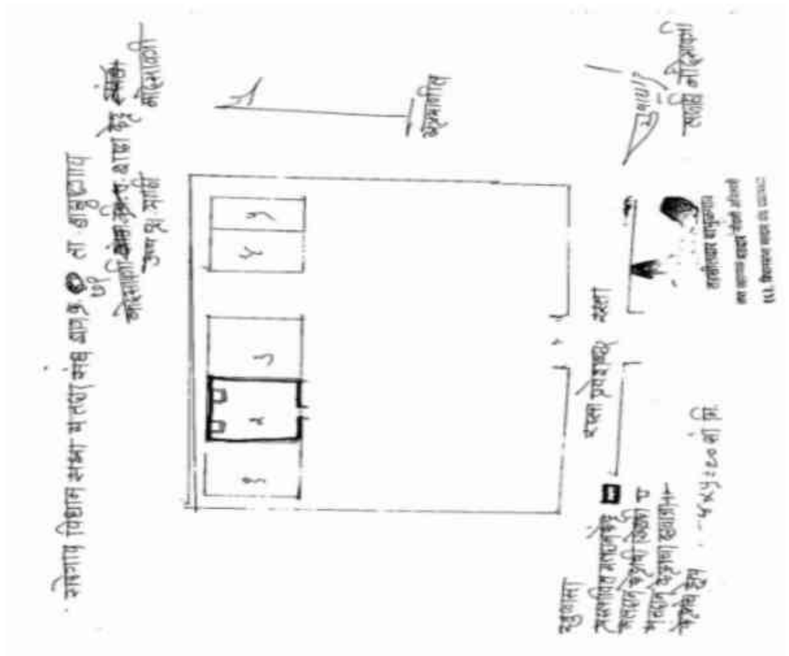

Google Map View

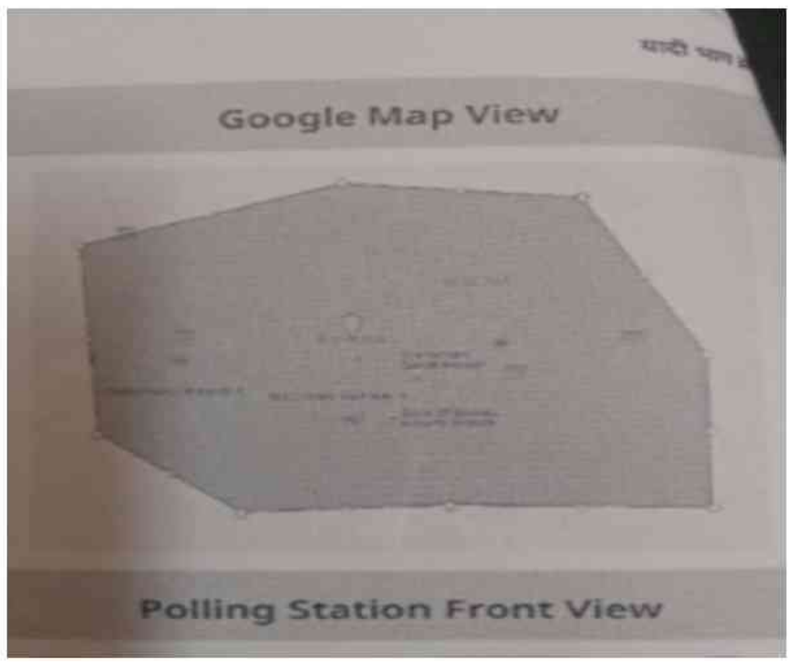

Polling Station Building Front View



Polling Station Front View



Cad View

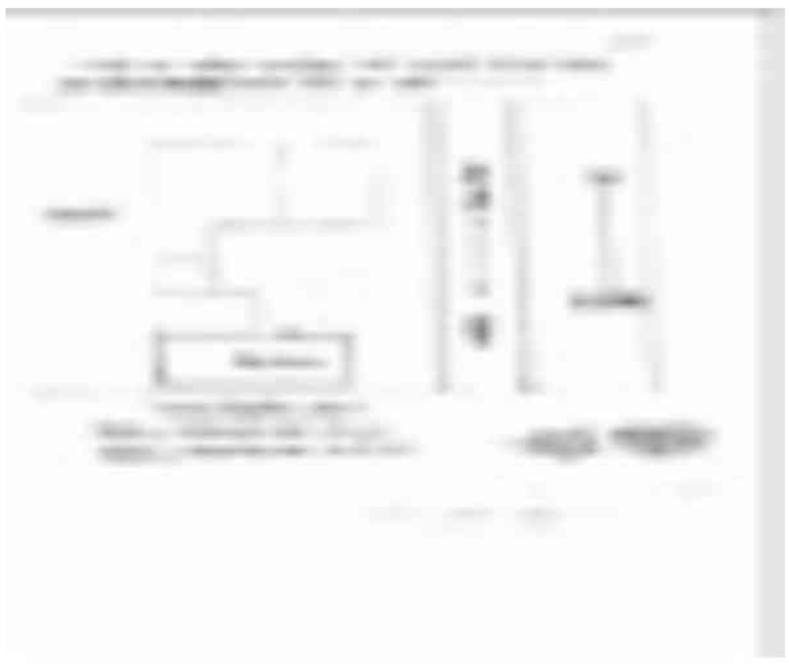

Key MAP View

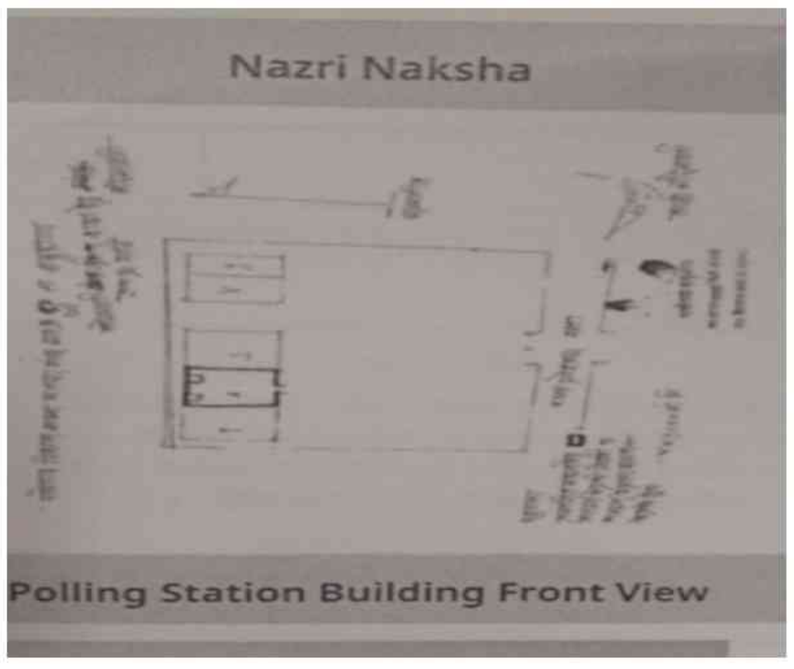

1 ZCN6896583
नाव : शेख फारुख शेख हुसैन
वडिलांचे नाव: शेख हुसैन
घर क्रमांक :
वय : 42 लिंग : पुरुष
छायाचित्र उपलब्ध

2 ZCN6537484
नाव : प्रविन अशोक आडे
वडिलांचे नाव: अशोक आडे
घर क्रमांक :
वय : 38 लिंग : पुरुष
छायाचित्र उपलब्ध

3 ZCN6537476
नाव : नितीन अशोक आडे
वडिलांचे नाव: अशोक आडे
घर क्रमांक :
वय : 35 लिंग : पुरुष
छायाचित्र उपलब्ध

4 ZCN6789309
नाव : सपना अशोक बावणे
वडिलांचे नाव: अशोक बावणे
घर क्रमांक :
वय : 30 लिंग : महिला
छायाचित्र उपलब्ध

5 ZCN6789291
नाव : सागर अशोक बावणे
वडिलांचे नाव: अशोक बावणे
घर क्रमांक :
वय : 28 लिंग : पुरुष
छायाचित्र उपलब्ध

6 ZCN6789317
नाव : रुपाली राहुल बोभाटे
पतीचे नाव: राहुल बोभाटे
घर क्रमांक :
वय : 34 लिंग : महिला
छायाचित्र उपलब्ध

7 ZCN6616825
नाव : राहूल देविदास बुल्ले
वडिलांचे नाव: देविदास बुल्ले
घर क्रमांक :
वय : 36 लिंग : पुरुष
छायाचित्र उपलब्ध

8 ZCN6616833
नाव : हर्शली राहूल बुल्ले
पतीचे नाव: राहूल बुल्ले
घर क्रमांक :
वय : 34 लिंग : महिला
छायाचित्र उपलब्ध

9 ZCN6789283
नाव : ऋषिकेश राजेंद्र चामाटे
वडिलांचे नाव: राजेंद्र चामाटे
घर क्रमांक :
वय : 28 लिंग : पुरुष
छायाचित्र उपलब्ध

10 ZCN6588727
नाव : अनिल ढाले
वडिलांचे नाव: अनिल ढाले
घर क्रमांक :
वय : 52 लिंग : पुरुष
छायाचित्र उपलब्ध

11 ZCN6588719
नाव : तानु ढाले
पतीचे नाव: अनिल ढाले
घर क्रमांक :
वय : 35 लिंग : महिला
छायाचित्र उपलब्ध

12 ZCN5258314
नाव : आदित्य प्रमोद कळमकर
वडिलांचे नाव: प्रमोद कळमकर
घर क्रमांक :
वय : 33 लिंग : पुरुष
छायाचित्र उपलब्ध

13 ZCN6537534
नाव : अमोल ज्ञानेश्वरराव कामडी
वडिलांचे नाव: ज्ञानेश्वरराव कामडी
घर क्रमांक :
वय : 33 लिंग : पुरुष
छायाचित्र उपलब्ध

14 ZCN6682561
नाव : शारदा दिगांबर मारनर
पतीचे नाव: दिगांबर मारनर
घर क्रमांक :
वय : 32 लिंग : महिला
छायाचित्र उपलब्ध

15 ZCN6292205
नाव : शिला सुधाकर पढाल
पतीचे नाव: सुधाकर पढाल
घर क्रमांक :
वय : 47 लिंग : महिला
छायाचित्र उपलब्ध

16 ZCN6291991
नाव : दुर्गा शंकर पढाल
पतीचे नाव: शंकर पढाल
घर क्रमांक :
वय : 44 लिंग : महिला
छायाचित्र उपलब्ध

17 ZCN6537526
नाव : राजु नामदेव पढाल
वडिलांचे नाव: नामदेव पढाल
घर क्रमांक :
वय : 40 लिंग : पुरुष
छायाचित्र उपलब्ध

18 ZCN6537492
नाव : पुजा राजु पढाल
पतीचे नाव: राजु पढाल
घर क्रमांक :
वय : 30 लिंग : महिला
छायाचित्र उपलब्ध

19 ZCN6537518
नाव : निलिमा अतुल पवार
पतीचे नाव: अतुल पवार
घर क्रमांक :
वय : 45 लिंग : महिला
छायाचित्र उपलब्ध

20 ZCN6588701
नाव : सोनाली सुरज राऊत
पतीचे नाव: सुरज राऊत
घर क्रमांक :
वय : 31 लिंग : महिला
छायाचित्र उपलब्ध

21 ZCN6616791
नाव : सुशिला अंबादास रेंगापूरे
पतीचे नाव: अंबादास रेंगापूरे
घर क्रमांक :
वय : 60 लिंग : महिला
छायाचित्र उपलब्ध

22 ZCN5258322
नाव : प्रगती निलेश उमक
पतीचे नाव: निलेश उमक
घर क्रमांक :
वय : 39 लिंग : महिला
छायाचित्र उपलब्ध

23 ZCN6537435
नाव : देविदास संभाजी वानखडे
वडिलांचे नाव: संभाजी वानखडे
घर क्रमांक :
वय : 65 लिंग : पुरुष
छायाचित्र उपलब्ध

24 ZCN6537427
नाव : सुजीत देविदास वानखडे
वडिलांचे नाव: देविदास वानखडे
घर क्रमांक :
वय : 34 लिंग : पुरुष
छायाचित्र उपलब्ध

25 ZCN6856728
नाव : वंदना संजय वानखेडे
पतीचे नाव: संजय वानखेडे
घर क्रमांक :
वय : 40 लिंग : महिला
छायाचित्र उपलब्ध

26 ZCN6537450
नाव : वनिता रामकृष्ण वानखडे
पतीचे नाव: रामकृष्ण वानखडे
घर क्रमांक :
वय : 38 लिंग : महिला
छायाचित्र उपलब्ध

27 ZCN6537468
नाव : सविता रामदास वानखेडे
पतीचे नाव: रामदास वानखेडे
घर क्रमांक :
वय : 39 लिंग : महिला
छायाचित्र उपलब्ध

28 ZCN6789333
नाव : प्रकाश गंगाधरराव वानखेडे
वडिलांचे नाव: गंगाधरराव वानखेडे
घर क्रमांक :
वय : 29 लिंग : पुरुष
छायाचित्र उपलब्ध

29 ZCN6789325
नाव : सुधांशु वानखेडे
वडिलांचे नाव: मारोतराव वानखेडे
घर क्रमांक :
वय : 28 लिंग : पुरुष
छायाचित्र उपलब्ध

30 ZCN7573025
नाव : मोहम्मद युसूफ शेख
वडिलांचे नाव: हफ़ीज़ शेख अब्दुल
घर क्रमांक : 00
वय : 56 लिंग : महिला
छायाचित्र उपलब्ध

31 ZCN7595168
नाव : प्रवीण तलमले
वडिलांचे नाव: अशोकराव
घर क्रमांक : 000
वय : 35 लिंग : पुरुष
छायाचित्र उपलब्ध

32 ZCN7708175
नाव : स्वाती पन्नासे
पतीचे नाव: रामणराव
घर क्रमांक : ऍट कळंब
वय : 35 लिंग : महिला
छायाचित्र उपलब्ध

33 ZCN7614522
नाव : अवि अमर चवरडोल
वडिलांचे नाव: अमर चवरडोल
घर क्रमांक : तपेश्वरी
वय : 23 लिंग : पुरुष
छायाचित्र उपलब्ध

34 ZCN7659659
नाव : तेजस्विनी लोखंडे
पतीचे नाव: राज लोखंडे
घर क्रमांक : तपेश्वर नगर
वय : 32 लिंग : महिला
छायाचित्र उपलब्ध

35 ZCN7097942
नाव : प्रिया शिरभाते
वडिलांचे नाव: मारोती शिरभाते
घर क्रमांक : तपेश्वरी नगर कळंब
वय : 28 लिंग : महिला
छायाचित्र उपलब्ध

36 ZCN2540151
नाव : राहुल अशोक पेंदरे
वडिलांचे नाव: अशोक पेंदरे
घर क्रमांक : तपेश्वरी नगर
वय : 35 लिंग : पुरुष
छायाचित्र उपलब्ध

37 ZCN7100977
नाव : अविनाश धांदे
वडिलांचे नाव: भास्करराव धांदे
घर क्रमांक : 01
वय : 45 लिंग : पुरुष
छायाचित्र उपलब्ध

38 ZCN7097041
नाव : लखन गेडाम
वडिलांचे नाव: विजय गेडाम
घर क्रमांक : 01
वय : 27 लिंग : पुरुष
छायाचित्र उपलब्ध

39 ZCN7549488
नाव : भास्कर कदम
वडिलांचे नाव: गणेश कदम
घर क्रमांक : 01
वय : 27 लिंग : पुरुष
छायाचित्र उपलब्ध

40 ZCN7003312
नाव : अपर्णा नारायण कामडी
वडिलांचे नाव: नारायण कामडी
घर क्रमांक : 01
वय : 26 लिंग : महिला
छायाचित्र उपलब्ध

41 ZCN6997282
नाव : अश्विनी मंगेश कोकांडे
पतीचे नाव: मंगेश कोकांडे
घर क्रमांक : 01
वय : 36 लिंग : महिला
छायाचित्र उपलब्ध

42 ZCN7549298
नाव : अनुषा महादुरे
पतीचे नाव: समीर महादुरे
घर क्रमांक : 01
वय : 24 लिंग : महिला
छायाचित्र उपलब्ध

43 ZCN7097033
नाव : सुरज मोहळे
वडिलांचे नाव: शंकर मोहळे
घर क्रमांक : 01
वय : 39 लिंग : पुरुष
छायाचित्र उपलब्ध

44 ZCN7097025
नाव : धीरज मोहळे
वडिलांचे नाव: शंकर मोहळे
घर क्रमांक : 01
वय : 37 लिंग : पुरुष
छायाचित्र उपलब्ध

45 ZCN7108939
नाव : स्वप्नील नक्षने
वडिलांचे नाव: बाबाराव नक्षने
घर क्रमांक : 01
वय : 30 लिंग : पुरुष
छायाचित्र उपलब्ध

46 ZCN7549355
नाव : सोनू नावडे
पतीचे नाव: गजानन नावडे
घर क्रमांक : 01
वय : 34 लिंग : महिला
छायाचित्र उपलब्ध

47 ZCN7106834
नाव : नेहा नेहारे
वडिलांचे नाव: रामदास नेहारे
घर क्रमांक : 01
वय : 29 लिंग : महिला
छायाचित्र उपलब्ध

48 ZCN7097009
नाव : रवि पढाल
वडिलांचे नाव: नामदेव पढाल
घर क्रमांक : 01
वय : 37 लिंग : पुरुष
छायाचित्र उपलब्ध

49 ZCN7097017
नाव : वैशाली पढाल
पतीचे नाव: रवि पढाल
घर क्रमांक : 01
वय : 31 लिंग : महिला
छायाचित्र उपलब्ध

50 ZCN7549470
नाव : चंदा पारधी
पतीचे नाव: अरविंद पारधी
घर क्रमांक : 01
वय : 32 लिंग : महिला
छायाचित्र उपलब्ध

51 ZCN7549454
नाव : अरविंद पारधी
वडिलांचे नाव: विठ्ठल पारधी
घर क्रमांक : 01
वय : 37 लिंग : पुरुष
छायाचित्र उपलब्ध

52 ZCN7549306
नाव : अभिशेष श्रेडे
वडिलांचे नाव: मनोहरराव श्रेडे
घर क्रमांक : 01
वय : 24 लिंग : पुरुष
छायाचित्र उपलब्ध

53 ZCN7101397
नाव : आशा टेकाम
पतीचे नाव: राजू टेकाम
घर क्रमांक : 01
वय : 64 लिंग : महिला
छायाचित्र उपलब्ध

54 ZCN7100985
नाव : संजय तीरमारे
वडिलांचे नाव: पांडुरंग तीरमारे
घर क्रमांक : 01
वय : 57 लिंग : पुरुष
छायाचित्र उपलब्ध

55 ZCN7096944
नाव : कांचन वानखडे
वडिलांचे नाव: गंगाधर वानखडे
घर क्रमांक : 01
वय : 27 लिंग : महिला
छायाचित्र उपलब्ध

56 CZM2657716
नाव : हरीभाऊ धर्माजी निकुडे
वडिलांचे नाव: धर्माजी निकुडे
घर क्रमांक : 4- वार्ड
वय : 62 लिंग : पुरुष
छायाचित्र उपलब्ध

57 CZM2657740
नाव : शोभा हरीभाऊ निकुडे
पतीचे नाव: हरीभाऊ निकुडे
घर क्रमांक : 4- वार्ड
वय : 62 लिंग : महिला
छायाचित्र उपलब्ध

58 CZM2659688
नाव : मारोती हरिभाऊ निकुरे
वडिलांचे नाव: हरीभाऊ निकुडे
घर क्रमांक : 4- वार्ड
वय : 40 लिंग : पुरुष
छायाचित्र उपलब्ध

59 ZCN7576002
नाव : सौरभ नक्षने
वडिलांचे नाव: हरिदास केशव
घर क्रमांक : 5
वय : 27 लिंग : पुरुष
छायाचित्र उपलब्ध

60 ZCN7606528
नाव : तन्मय वाके
वडिलांचे नाव: शशिकांत वाके
घर क्रमांक : वार्ड नं. 5 कळंब
वय : 23 लिंग : पुरुष
छायाचित्र उपलब्ध

61 ZCN7605280
नाव : सिद्धार्थ चंद्रकांत गोसटवार गोसटवार
वडिलांचे नाव: चंद्रकांत गोसटवार
घर क्रमांक : हाऊस नं.13
वय : 23 लिंग : पुरुष
छायाचित्र उपलब्ध

62 ZCN3538907
नाव : निवृत्ति होले
वडिलांचे नाव: लक्ष्मण होले
घर क्रमांक : 14
वय : 60 लिंग : पुरुष
छायाचित्र उपलब्ध

63 ZCN3538923
नाव : माधुरी निवृत्ती होले
पतीचे नाव: निवृत्ती होले
घर क्रमांक : 14
वय : 50 लिंग : महिला
छायाचित्र उपलब्ध

64 ZCN7070626
नाव : अनिल राजू ढाले
वडिलांचे नाव: राजू ढाले
घर क्रमांक : ६६
वय : 26 लिंग : पुरुष
छायाचित्र उपलब्ध

65 ZCN6948715
नाव : रोमा विनोदराव फाळे
वडिलांचे नाव: विनोदराव फाळे
घर क्रमांक : 112
वय : 27 लिंग : महिला
छायाचित्र उपलब्ध

66 ZCN7669278
नाव : निलिमा आकाश मुजमुले
पतीचे नाव: आकाश मुजमुले
घर क्रमांक : 114
वय : 25 लिंग : महिला
छायाचित्र उपलब्ध

67 ZCN6901375
नाव : अजय राजू ढाले
वडिलांचे नाव: राजू ढाले
घर क्रमांक : 115
वय : 29 लिंग : पुरुष
छायाचित्र उपलब्ध

68 ZCN7572654
नाव : सिद्धी धांदे
वडिलांचे नाव: अजय धांदे
घर क्रमांक : 125
वय : 23 लिंग : महिला
छायाचित्र उपलब्ध

69 ZCN7594310
नाव : महेश फाळके
वडिलांचे नाव: देवानंद फाळके
घर क्रमांक : 142
वय : 34 लिंग : पुरुष
छायाचित्र उपलब्ध

70 ZCN7531288
नाव : महेश गाढवे
वडिलांचे नाव: सुनील गाढवे
घर क्रमांक : 145
वय : 29 लिंग : पुरुष
छायाचित्र उपलब्ध

71 ZCN7576382
नाव : विशाल पोलकडे
वडिलांचे नाव: रामराव पोलकडे
घर क्रमांक : 145
वय : 23 लिंग : पुरुष
छायाचित्र उपलब्ध

72 ZCN7576358
नाव : मंदा पोलकडे
पतीचे नाव: प्रमोद पोलकडे
घर क्रमांक : 145
वय : 46 लिंग : महिला
छायाचित्र उपलब्ध

73 ZCN7576390
नाव : सागर शेंडे
वडिलांचे नाव: गणेश शेंडे
घर क्रमांक : 145
वय : 28 लिंग : पुरुष
छायाचित्र उपलब्ध

74 ZCN7576267
नाव : नंदिनी शेंडे
वडिलांचे नाव: गणेश शेंडे
घर क्रमांक : 145
वय : 26 लिंग : महिला
छायाचित्र उपलब्ध

75 ZCN7576333
नाव : हतिक फाळे
वडिलांचे नाव: विनोदराव फाळे
घर क्रमांक : 146
वय : 25 लिंग : पुरुष
छायाचित्र उपलब्ध

76 ZCN7576374
नाव : अमय शेंडे
वडिलांचे नाव: रमेश शेंडे
घर क्रमांक : 148
वय : 27 लिंग : पुरुष
छायाचित्र उपलब्ध

77 ZCN6995807
नाव : आदित्य दिगांबर कामडी कामडी
वडिलांचे नाव: दिगांबर कामठी
घर क्रमांक : २१५
वय : 26 लिंग : पुरुष
छायाचित्र उपलब्ध

78 ZCN6908693
नाव : चंद्रशेखर मनोहर अलोणे
वडिलांचे नाव: मनोहर अलोणे
घर क्रमांक : 256
वय : 28 लिंग : पुरुष
छायाचित्र उपलब्ध

79 ZCN4103982
नाव : वासुदेव गनेश ठाकरे
वडिलांचे नाव: गनेश ठाकरे
घर क्रमांक : 271
वय : 38 लिंग : पुरुष
छायाचित्र उपलब्ध

80 ZCN3538949
नाव : करूणा आदिनाथ गिलालीकर
पतीचे नाव: आदिनाथ गिलालीकर
घर क्रमांक : 1341
वय : 47 लिंग : महिला
छायाचित्र उपलब्ध

81 CZM0700484
नाव : सुनंदा लक्ष्मण वानखडे
पतीचे नाव: लक्ष्मण वानखडे
घर क्रमांक : 1637
वय : 67 लिंग : महिला
छायाचित्र उपलब्ध

82 CZM0700252
नाव : गंगारध लक्ष्मण वानखडे
वडिलांचे नाव: लक्ष्मण वानखडे
घर क्रमांक : 1637
वय : 50 लिंग : पुरुष
छायाचित्र उपलब्ध

83 CZM0729988
नाव : माया शंकर दाते
पतीचे नाव: शंकर दाते
घर क्रमांक : 1640
वय : 57 लिंग : महिला
छायाचित्र उपलब्ध

84 ZCN2600062
नाव : यमुनाबाई देविदास वानखडे
पतीचे नाव: देविदास वानखडे
घर क्रमांक : 1641
वय : 59 लिंग : महिला
छायाचित्र उपलब्ध

85 ZCN7390107
नाव : विठ्ठल संभाजी वानखडे
वडिलांचे नाव: संभाजी वानखडे
घर क्रमांक : 1641
वय : 57 लिंग : पुरुष
छायाचित्र उपलब्ध

86 CZM0700245
नाव : मारोती संभाजी वानखडे
वडिलांचे नाव: संभाजी वानखडे
घर क्रमांक : 1641
वय : 55 लिंग : पुरुष
छायाचित्र उपलब्ध

87 ZCN0246232
नाव : चिंतामन संभाजी वानखेडे
वडिलांचे नाव: संभाजी वानखेडे
घर क्रमांक : 1641
वय : 52 लिंग : पुरुष
छायाचित्र उपलब्ध

88 CZM0700419
नाव : रामकृष्ण संभाजी वानखडे
वडिलांचे नाव: संभाजी वानखडे
घर क्रमांक : 1641
वय : 50 लिंग : पुरुष
छायाचित्र उपलब्ध

89 ZCN5142245
नाव : रामदास संभाजी वानखेडे
वडिलांचे नाव: संभाजी वानखेडे
घर क्रमांक : 1641
वय : 47 लिंग : पुरुष
छायाचित्र उपलब्ध

90 ZCN2600054
नाव : मिना विठ्ठल वानखेडे
पतीचे नाव: विठ्ठल वानखेडे
घर क्रमांक : 1641
वय : 49 लिंग : महिला
छायाचित्र उपलब्ध

91 ZCN5142252
नाव : शामकला चिंतामण वानखेडे
पतीचे नाव: चिंतामण वानखेडे
घर क्रमांक : 1641
वय : 44 लिंग : महिला
छायाचित्र उपलब्ध

92 CZM0727909
नाव : जगन्नाथ नारायण ढाले
वडिलांचे नाव: नारायण ढाले
घर क्रमांक : 1644
वय : 62 लिंग : पुरुष
छायाचित्र उपलब्ध

93 ZCN0246286
नाव : राजु नारायण ढाले
वडिलांचे नाव: नारायण ढाले
घर क्रमांक : 1644
वय : 56 लिंग : पुरुष
छायाचित्र उपलब्ध

94 ZCN7390131
नाव : नंदा जगन्नाथ ढाले
पतीचे नाव: जगन्नाथ ढाले
घर क्रमांक : 1644
वय : 53 लिंग : महिला
छायाचित्र उपलब्ध

95 CZM0700369
नाव : शांताबाइ राजू ढाले
पतीचे नाव: राजू ढाले
घर क्रमांक : 1644
वय : 44 लिंग : महिला
छायाचित्र उपलब्ध

96 CZM0699470
नाव : लक्ष्मीबाई मधुकर ढाले
पतीचे नाव: मधुकर ढाले
घर क्रमांक : 1645
वय : 81 लिंग : महिला
छायाचित्र उपलब्ध

97 ZCN0246296
नाव : अशोक चिंधुजी बावने
वडिलांचे नाव: चिंधुजी बावने
घर क्रमांक : 1646
वय : 56 लिंग : पुरुष
छायाचित्र उपलब्ध

98 CZM0730432
नाव : कमला चंपत अलोने
पतीचे नाव: चंपत अलोने
घर क्रमांक : 1648
वय : 81 लिंग : महिला
छायाचित्र उपलब्ध

99 CZM0701425
नाव : मनोहर चंपत अलोने
वडिलांचे नाव: चंपत अलोने
घर क्रमांक : 1648
वय : 54 लिंग : पुरुष
छायाचित्र उपलब्ध

100 CZM0729376
नाव : सुनंदा मनोहर अलोने
पतीचे नाव: मनोहर अलोने
घर क्रमांक : 1648
वय : 51 लिंग : महिला
छायाचित्र उपलब्ध

101 ZCN7390164
नाव : लिला पांडुरंग डाले
पतीचे नाव: पांडुरंग डाले
घर क्रमांक : 1649
वय : 59 लिंग : महिला
छायाचित्र उपलब्ध

102 ZCN7390156
नाव : पांडुरंग गोमाजी ढाले
वडिलांचे नाव: गोमाजी डाले
घर क्रमांक : 1649
वय : 74 लिंग : पुरुष
छायाचित्र उपलब्ध

103 CZM0699371
नाव : प्रवीण पदमाकर राव चांदारे
वडिलांचे नाव: पदमाकर राव चांदारे
घर क्रमांक : 1650
वय : 43 लिंग : पुरुष
छायाचित्र उपलब्ध

104 CZM0698506
नाव : रामचंद्र महादेव चांदोरे
वडिलांचे नाव: महादेव चांदोरे
घर क्रमांक : 1650
वय : 60 लिंग : पुरुष
छायाचित्र उपलब्ध

105 ZCN5258421
नाव : लिखिता प्रविण चांदोरे
पतीचे नाव: प्रविण चांदोरे
घर क्रमांक : 1650
वय : 34 लिंग : महिला
छायाचित्र उपलब्ध

106 CZM0698787
नाव : गजानन रामराव चांदोरे
वडिलांचे नाव: रामराव चांदोरे
घर क्रमांक : 165-1
वय : 54 लिंग : पुरुष
छायाचित्र उपलब्ध

107 CZM0731216
नाव : पुंडलिक रामराव चांदोरे
वडिलांचे नाव: रामराव चांदोरे
घर क्रमांक : 165-1
वय : 51 लिंग : पुरुष
छायाचित्र उपलब्ध

108 ZCN7390172
नाव : सरला पद्माकर चांदोरे
पतीचे नाव: पद्माकर चांदोरे
घर क्रमांक : 1651
वय : 77 लिंग : महिला
छायाचित्र उपलब्ध

109 CZM0698944
नाव : पद्माकर महादेव चांदोरे
वडिलांचे नाव: महादेव चांदोरे
घर क्रमांक : 1651
वय : 73 लिंग : पुरुष
छायाचित्र उपलब्ध

110 ZCN0246395
नाव : देविदास रामराव चांदोरे
वडिलांचे नाव: रामराव चांदोरे
घर क्रमांक : 1651
वय : 56 लिंग : पुरुष
छायाचित्र उपलब्ध

111 ZCN7390180
नाव : पुष्पा वासुदेव चांदोरे
पतीचे नाव: वासुदेव चांदोरे
घर क्रमांक : 1651
वय : 54 लिंग : महिला
छायाचित्र उपलब्ध

112 CZM0701029
नाव : प्रमोद पद्माकर चांदोरे
वडिलांचे नाव: पद्माकर चांदोरे
घर क्रमांक : 1651
वय : 49 लिंग : पुरुष
छायाचित्र उपलब्ध

113 CZM0730226
नाव : सारीका पुंडलिक चांदोरे
पतीचे नाव: पुंडलिक चांदोरे
घर क्रमांक : 1651
वय : 46 लिंग : महिला
छायाचित्र उपलब्ध

114 CZM1545201
नाव : सुभांगी प्रमोद चांदोरे
पतीचे नाव: प्रमोद चांदोरे
घर क्रमांक : 1651
वय : 44 लिंग : महिला
छायाचित्र उपलब्ध

115 CZM2657914
नाव : निता दत्ता मारनर
पतीचे नाव: दत्ता मारनर
घर क्रमांक : 1655
वय : 45 लिंग : महिला
छायाचित्र उपलब्ध

116 ZCN1339084
नाव : दत्ता देवबाजी मारणार
वडिलांचे नाव: देवबाजी मारणार
घर क्रमांक : 1655
वय : 45 लिंग : पुरुष
छायाचित्र उपलब्ध

117 CZM0700344
नाव : दिगांबर देवबाजी मारणार
वडिलांचे नाव: देवबाजी मारणार
घर क्रमांक : 1655
वय : 41 लिंग : पुरुष
छायाचित्र उपलब्ध

118 ZCN1338938
नाव : सुरज पुनेश्वर राउत
वडिलांचे नाव: पुनेश्वर राउत
घर क्रमांक : 1655
वय : 41 लिंग : पुरुष
छायाचित्र उपलब्ध

119 ZCN7390198
नाव : ज्ञानेश्वर सदाशिव राउत
वडिलांचे नाव: सदाशिव राउत
घर क्रमांक : 1656
वय : 71 लिंग : पुरुष
छायाचित्र उपलब्ध

120 ZCN7390206
नाव : वत्सला ज्ञानेश्वर राउत
पतीचे नाव: ज्ञानेश्वर राउत
घर क्रमांक : 1656
वय : 66 लिंग : महिला
छायाचित्र उपलब्ध

121 ZCN5142278
नाव : किशोर ज्ञानेश्वर राऊत
वडिलांचे नाव: ज्ञानेश्वर राऊत
घर क्रमांक : 1656
वय : 43 लिंग : पुरुष
छायाचित्र उपलब्ध

122 ZCN5142294
नाव : रूखमा किशोर राऊत
पतीचे नाव: किशोर राऊत
घर क्रमांक : 1656
वय : 37 लिंग : महिला
छायाचित्र उपलब्ध

123 ZCN7390222
नाव : कलावती देवाबा मारनार
पतीचे नाव: देवाबा मारनार
घर क्रमांक : 1657
वय : 85 लिंग : महिला
छायाचित्र उपलब्ध

124 CZM0728030
नाव : संगिता राजेंद्र चामारे
पतीचे नाव: राजेंद्र चामारे
घर क्रमांक : 1658
वय : 49 लिंग : महिला
छायाचित्र उपलब्ध

125 ZCN7390230
नाव : राजेंद्र देवराव चामाटे
वडिलांचे नाव: देवराव चामाटे
घर क्रमांक : 1658
वय : 59 लिंग : पुरुष
छायाचित्र उपलब्ध

126 CZM1546431
नाव : विजय बबन ढाजे
वडिलांचे नाव: बबन ढाजे
घर क्रमांक : 1659
वय : 43 लिंग : पुरुष
छायाचित्र उपलब्ध

127 ZCN7390255
नाव : सावित्रीबाई बबन ढाले
पतीचे नाव: बबन ढाले
घर क्रमांक : 1659
वय : 67 लिंग : महिला
छायाचित्र उपलब्ध

128 ZCN7390263
नाव : सुरेश बबन ढाले
वडिलांचे नाव: बबन ढाले
घर क्रमांक : 1659
वय : 51 लिंग : पुरुष
छायाचित्र उपलब्ध

129 ZCN6433031
नाव : सिमा विजय ढाले
पतीचे नाव: विजय ढाले
घर क्रमांक : 1659
वय : 41 लिंग : महिला
छायाचित्र उपलब्ध

130 CZM2650273
नाव : विलास अंबादास रेगांपूरे
वडिलांचे नाव: अंबादास रेगांपूरे
घर क्रमांक : 1659
वय : 38 लिंग : पुरुष
छायाचित्र उपलब्ध

131 ZCN5142302
नाव : रुपाली विलास रेंगापुरे
पतीचे नाव: विलास रेंगापुरे
घर क्रमांक : 1659
वय : 38 लिंग : महिला
छायाचित्र उपलब्ध

132 CZM0728980
नाव : सुषमा नारायण कांबळी
पतीचे नाव: नारायण कांबळी
घर क्रमांक : 1663
वय : 48 लिंग : महिला
छायाचित्र उपलब्ध

133 ZCN0246593
नाव : शशिकला चिंतामन कामडी
पतीचे नाव: चिंतामन कामडी
घर क्रमांक : 1663
वय : 56 लिंग : महिला
छायाचित्र उपलब्ध

134 CZM0730044
नाव : नारायण रामभाऊ कामडी
वडिलांचे नाव: रामभाउ कांबळी
घर क्रमांक : 1663
वय : 54 लिंग : पुरुष
छायाचित्र उपलब्ध

135 ZCN4103990
नाव : गोपाल विठ्ठल चव्हान
वडिलांचे नाव: विठ्ठल चव्हान
घर क्रमांक : 1664
वय : 62 लिंग : पुरुष
छायाचित्र उपलब्ध

136 ZCN0246612
नाव : बेबीताई महादेव कामडी
पतीचे नाव: महादेव कामडी
घर क्रमांक : 1664
वय : 93 लिंग : महिला
छायाचित्र उपलब्ध

137 ZCN0246604
नाव : महादेव तुकाराम कामडी
वडिलांचे नाव: तुकाराम कामडी
घर क्रमांक : 1664
वय : 73 लिंग : पुरुष
छायाचित्र उपलब्ध

138 CZM1547058
नाव : माला महादेव कामडी
वडिलांचे नाव: महादेव कामडी
घर क्रमांक : 1664
वय : 50 लिंग : महिला
छायाचित्र उपलब्ध

139 ZCN7390289
नाव : मालती हिरामण उम्रतकर
पतीचे नाव: हिरामन उम्रतकर
घर क्रमांक : 1665
वय : 76 लिंग : महिला
छायाचित्र उपलब्ध

140 ZCN6433023
नाव : गोपाल हिरामण उम्रतकर
वडिलांचे नाव: हिरामण उम्रतकर
घर क्रमांक : 1665
वय : 36 लिंग : पुरुष
छायाचित्र उपलब्ध

141 CZM0699678
नाव : संतोष अजाबराव चिव्हाने
वडिलांचे नाव: अजाबराव चिव्हाने
घर क्रमांक : 1666
वय : 49 लिंग : पुरुष
छायाचित्र उपलब्ध

142 ZCN5142336
नाव : चंद्रकांत गंगाधर जोसटवार
वडिलांचे नाव: गंगाधर जोसटवार
घर क्रमांक : 1667
वय : 55 लिंग : पुरुष
छायाचित्र उपलब्ध

143 ZCN5142310
नाव : गंगाधर महादेवराव गोसटवार
वडिलांचे नाव: महादेवराव गोसटवार
घर क्रमांक : 1667
वय : 84 लिंग : पुरुष
छायाचित्र उपलब्ध

144 ZCN5142328
नाव : शशिकला गंगाधर गोसटवार
वडिलांचे नाव: गंगाधर गोसटवार
घर क्रमांक : 1667
वय : 73 लिंग : महिला
छायाचित्र उपलब्ध

145 ZCN7070618
नाव : रुक्सार परवीन खान
वडिलांचे नाव: आबिद खान
घर क्रमांक : १६६९
वय : 33 लिंग : महिला
छायाचित्र उपलब्ध

146 ZCN1338961
नाव : आबीदखान नरूरूलाखान पठाण
वडिलांचे नाव: नरूरूलाखान पठाण
घर क्रमांक : 1669
वय : 37 लिंग : पुरुष
छायाचित्र उपलब्ध

147 ZCN1338979
नाव : वंदना दत्ता शिरभाते
पतीचे नाव: दत्ता शिरभाते
घर क्रमांक : 1697
वय : 49 लिंग : महिला
छायाचित्र उपलब्ध

148 ZCN5258355
नाव : गौरव दिलीप पांडे
वडिलांचे नाव: दिलीप पांडे
घर क्रमांक : 1703
वय : 36 लिंग : पुरुष
छायाचित्र उपलब्ध

149 ZCN6109623
नाव : मिना अनिल धोबे
पतीचे नाव: अनिल धोबे
घर क्रमांक : 1714
वय : 43 लिंग : महिला
छायाचित्र उपलब्ध

150 ZCN6396352
नाव : अश्विन प्रभाकर महाजन
वडिलांचे नाव: प्रभाकर महाजन
घर क्रमांक : 1722
वय : 35 लिंग : पुरुष
छायाचित्र उपलब्ध

151 ZCN0246703
नाव : सरस्वती नारायण पढाल
वडिलांचे नाव: नारायण पढाल
घर क्रमांक : 1725
वय : 83 लिंग : महिला
छायाचित्र उपलब्ध

152 ZCN7390297
नाव : पार्वती गुलाब पाथरकर
पतीचे नाव: गुलाब पाथरकर
घर क्रमांक : 1726
वय : 52 लिंग : महिला
छायाचित्र उपलब्ध

153 ZCN6115026
नाव : सरला पूनेश्वर पन्नासे
पतीचे नाव: पूनेश्वर पन्नासे
घर क्रमांक : 1730
वय : 57 लिंग : महिला
छायाचित्र उपलब्ध

154 ZCN7605017
नाव : प्रणाली अनिलराव ऊम्रतकर ऊम्रतकर
वडिलांचे नाव: अनिल गुलाबराव ऊम्रातकर
घर क्रमांक : 1733
वय : 28 लिंग : महिला
छायाचित्र उपलब्ध

155 ZCN6375604
नाव : बेबी प्रल्हाद धोटे
पतीचे नाव: प्रल्हाद धोटे
घर क्रमांक : 1774
वय : 60 लिंग : महिला
छायाचित्र उपलब्ध

156 ZCN6202048
नाव : प्रविण नारायण बहेकार
वडिलांचे नाव: नारायण बहेकार
घर क्रमांक : 1792
वय : 36 लिंग : पुरुष
छायाचित्र उपलब्ध

157 ZCN1339019
नाव : विजय नामदेव जीरकर
वडिलांचे नाव: नामदेव जीरकर
घर क्रमांक : 1797
वय : 54 लिंग : पुरुष
छायाचित्र उपलब्ध

158 ZCN1339001
नाव : वनीता विजय जीरकर
पतीचे नाव: विजय जीरकर
घर क्रमांक : 1797
वय : 44 लिंग : महिला
छायाचित्र उपलब्ध

159 ZCN1339027
नाव : लिला नारायण बहेकार
पतीचे नाव: नारायण बहेकार
घर क्रमांक : 1798
वय : 61 लिंग : महिला
छायाचित्र उपलब्ध

160 ZCN2601516
नाव : मनिषा धनंजय धांदे
पतीचे नाव: धनंजय धांदे
घर क्रमांक : 1811
वय : 40 लिंग : महिला
छायाचित्र उपलब्ध

161 ZCN1339043
नाव : यशोदा वासुदेव न्याहारे
पतीचे नाव: वासुदेव न्याहारे
घर क्रमांक : 1817
वय : 77 लिंग : महिला
छायाचित्र उपलब्ध

162 ZCN1339050
नाव : दिनेश वासुदेव न्याहारे
वडिलांचे नाव: वासुदेव न्याहारे
घर क्रमांक : 1817
वय : 40 लिंग : पुरुष
छायाचित्र उपलब्ध

163 ZCN3538972
नाव : रामचंद्र नारायण पवार
वडिलांचे नाव: नारायण पवार
घर क्रमांक : 1881
वय : 79 लिंग : पुरुष
छायाचित्र उपलब्ध

164 CZM0700906
नाव : अनिता अशोक बावणे
पतीचे नाव: अशोक बावणे
घर क्रमांक : 1885
वय : 49 लिंग : महिला
छायाचित्र उपलब्ध

165 ZCN5142385
नाव : छाया मारोती वानखेडे
पतीचे नाव: मारोती वानखेडे
घर क्रमांक : 1888
वय : 46 लिंग : महिला
छायाचित्र उपलब्ध

166 CZM0729947
नाव : नलीनी रमेश रवेकर
पतीचे नाव: रमेश रवेकर
घर क्रमांक : 1889
वय : 49 लिंग : महिला
छायाचित्र उपलब्ध

167 ZCN6202063
नाव : सुषमा चंद्रकांत गोसटवार
पतीचे नाव: चंद्रकांत गोसटवार
घर क्रमांक : 1891
वय : 50 लिंग : महिला
छायाचित्र उपलब्ध

168 ZCN3538998
नाव : विजय प्रभाकर उलमाले
वडिलांचे नाव: प्रभाकर उलमाले
घर क्रमांक : 1892
वय : 52 लिंग : पुरुष
छायाचित्र उपलब्ध

169 CZM0730556
नाव : रविंद्र सखाराम पारधी
वडिलांचे नाव: सखाराम पारधी
घर क्रमांक : 1893
वय : 74 लिंग : पुरुष
छायाचित्र उपलब्ध

170 CZM0729608
नाव : सिमा रविंद्र पारधी
पतीचे नाव: रविंद्र पारधी
घर क्रमांक : 1893
वय : 49 लिंग : महिला
छायाचित्र उपलब्ध

171 CZM0699074
नाव : वासुदेव रामराव चांदोरे
वडिलांचे नाव: नारायण चांदोरे
घर क्रमांक : 746-2
वय : 54 लिंग : पुरुष
छायाचित्र उपलब्ध

172 CZM0701078
नाव : विठाबाई किसन मोरे
पतीचे नाव: किसन मोरे
घर क्रमांक : 16402
वय : 71 लिंग : महिला
छायाचित्र उपलब्ध

173 ZCN0246682
नाव : कुसुम ज्ञानेशवर कामडी
पतीचे नाव: ज्ञानेशवर कामडी
घर क्रमांक : 16631
वय : 56 लिंग : महिला
छायाचित्र उपलब्ध

174 CZM2650257
नाव : कुंजीलाल गुलाब पाटील
वडिलांचे नाव: गुलाब पाटील
घर क्रमांक : 1704/1
वय : 52 लिंग : पुरुष
छायाचित्र उपलब्ध

175 CZM2650307
नाव : रंजना कुंजीलाल पाटील
पतीचे नाव: कुंजीलाल पाटील
घर क्रमांक : 1704/1
वय : 48 लिंग : महिला
छायाचित्र उपलब्ध

176 ZCN5258306
नाव : राज दिलीप लोखंडे
वडिलांचे नाव: दिलीप लोखंडे
घर क्रमांक : 17041
वय : 34 लिंग : पुरुष
छायाचित्र उपलब्ध

177 ZCN7390305
नाव : झोलबा फरीदा पढाल
वडिलांचे नाव: फरीदा पढाल
घर क्रमांक : 17253
वय : 71 लिंग : पुरुष
छायाचित्र उपलब्ध

178 ZCN7390313
नाव : कमला झोलबा पढाल
पतीचे नाव: झोलबा पढाल
घर क्रमांक : 17253
वय : 66 लिंग : महिला
छायाचित्र उपलब्ध

179 CZM0698548
नाव : शंकर झोलबा पढाल
वडिलांचे नाव: झोलबा पढाल
घर क्रमांक : 17253
वय : 50 लिंग : पुरुष
छायाचित्र उपलब्ध

180 ZCN7725419
नाव : मोना गणेश गाढवे
पतीचे नाव: गणेश गाढवे
घर क्रमांक : वॉर्ड नं.05
वय : 28 लिंग : महिला
छायाचित्र उपलब्ध

181 ZCN7725435
नाव : भाग्यश्री राजेंद्र चमाटे
वडिलांचे नाव: राजेंद्र चमाटे
घर क्रमांक : वॉर्ड नं.05
वय : 24 लिंग : महिला
छायाचित्र उपलब्ध

182 ZCN7789050
नाव : भूमीशा वानखेडे
वडिलांचे नाव: संतोष वानखेडे
घर क्रमांक : 215
वय : 21 लिंग : महिला
छायाचित्र उपलब्ध

183 ZCN7789068
नाव : युसरा मुमताज़ुद्दीन क़ाज़ी
वडिलांचे नाव: मुमताज़सिंग काझी
घर क्रमांक : 14
वय : 25 लिंग : महिला
छायाचित्र उपलब्ध

184 ZCN7790355
नाव : तुबा सानिया काझी
वडिलांचे नाव: मोह्सीनूदअददीन काझी
घर क्रमांक : 142
वय : 21 लिंग : महिला
छायाचित्र उपलब्ध

185 ZCN7790389
नाव : दिव्या बुल्ले
वडिलांचे नाव: महादेव बुल्ले
घर क्रमांक : 147
वय : 22 लिंग : महिला
छायाचित्र उपलब्ध

186 ZCN7790405
नाव : सानिया उमर अब्दुल एजाज़
वडिलांचे नाव: अब्दुल एज़ाज़
घर क्रमांक : 249
वय : 21 लिंग : महिला
छायाचित्र उपलब्ध

187 ZCN7803208
नाव : पल्लवी संदीप हिवरे
पतीचे नाव: संदीप हिवरे
घर क्रमांक : 275
वय : 21 लिंग : महिला
छायाचित्र उपलब्ध

188 ZCN7822919
नाव : अविनाश ढोरे
वडिलांचे नाव: न्यानेश्वर ढोरे
घर क्रमांक : कळंब
वय : 24 लिंग : पुरुष
छायाचित्र उपलब्ध

189 ZCN6289466
नाव : ज्योति ढाले
वडिलांचे नाव: क.ष्णराव ढाले
घर क्रमांक : 74ए
वय : 65 लिंग : महिला
छायाचित्र उपलब्ध

190 ZCN7829328
नाव : देविदासजी मंगलराव बुल्ले
वडिलांचे नाव: मंगलराव बुल्ले
घर क्रमांक : वॉर्ड नं 3
वय : 70 लिंग : पुरुष
छायाचित्र उपलब्ध

191 ZCN7898786
नाव : विष्णू तुकाराम गडे
वडिलांचे नाव: तुकाराम लक्ष्मणराव गडे
घर क्रमांक : तुकाराम गडे
वय : 57 लिंग : पुरुष
छायाचित्र उपलब्ध

192 ZCN7542079
नाव : लुकेश संतोष वानखेडे
वडिलांचे नाव: संतोष वानखेडे
घर क्रमांक : 04
वय : 25 लिंग : पुरुष
छायाचित्र उपलब्ध

193 ZCN7910722
नाव : प्रणाली अक्षय भोयर
पतीचे नाव: अक्षय भोयर
घर क्रमांक : 337
वय : 23 लिंग : महिला
छायाचित्र उपलब्ध

194 ZCN7911225
नाव : नम्रता ऋषिकेश चामाटे
पतीचे नाव: ऋषिकेश राजेंद्र चामाटे
घर क्रमांक : तपेश्वर नगर कळंब
वय : 26 लिंग : महिला
छायाचित्र उपलब्ध

195 ZCN7946361
नाव : भावना राहुल लांडगे
पतीचे नाव: राहुल सिद्धार्थ लांडगे
घर क्रमांक : तपेश्वरी नगर
वय : 22 लिंग : महिला
छायाचित्र उपलब्ध

196 ZCN7979560
नाव : मनीषा शंकर दाते
वडिलांचे नाव: शंकर दाते
घर क्रमांक : 00
वय : 31 लिंग : महिला
छायाचित्र उपलब्ध

197 ZCN7978349
नाव : राहुल सिद्धार्थ लांडगे
इतर: भावना राहुल लांडगे लांडगे
घर क्रमांक : तपेश्वरी नगर
वय : 31 लिंग : पुरुष
छायाचित्र उपलब्ध

198 ZCN8168221
नाव : पायल राजू सोनुरकर
पतीचे नाव: राजू सोनुरकर
घर क्रमांक : प्रभाग क्र 3
वय : 27 लिंग : महिला
छायाचित्र उपलब्ध

199 ZCN8177479
नाव : रेखा सुखदेव ढाले
पतीचे नाव: सुखदेव ढाले
घर क्रमांक : तपेश्वरी नगर
वय : 36 लिंग : महिला
छायाचित्र उपलब्ध

200 ZCN8177446
नाव : पुष्पा बाबूराव कडू
वडिलांचे नाव: बाबूराव कडू
घर क्रमांक : वॉर्ड नं. 5
वय : 74 लिंग : महिला
छायाचित्र उपलब्ध

201 ZCN8190340
नाव : माला हरिदास नक्षने
पतीचे नाव: हरिदास नक्षने
घर क्रमांक : वॉर्ड 4
वय : 50 लिंग : महिला
छायाचित्र उपलब्ध

202 ZCN8290173
नाव : हरिदास केशवराव नक्षने
वडिलांचे नाव: केशवराव नक्षने
घर क्रमांक : वॉर्ड नं 4
वय : 55 लिंग : पुरुष
छायाचित्र उपलब्ध

203 ZCN8295818
नाव : बेबी नाज रोजेन खान
पतीचे नाव: रोजेन खान
घर क्रमांक : तपेश्वरी नगर
वय : 29 लिंग : महिला
छायाचित्र उपलब्ध

204 ZCN6651251
नाव : सोनाली अजय फाळे
पतीचे नाव: अजय फाले
घर क्रमांक :
वय : 39 लिंग : महिला
छायाचित्र उपलब्ध

205 ZCN6292239
नाव : फरहाना खानम ज़फर उल्ला खान
पतीचे नाव: ज़फर उल्ला खान
घर क्रमांक :
वय : 37 लिंग : महिला
छायाचित्र उपलब्ध

206 ZCN6292221
नाव : रजीकउल्ला अमानुल्ला खान
वडिलांचे नाव: अमानुल्ला खान
घर क्रमांक :
वय : 35 लिंग : पुरुष
छायाचित्र उपलब्ध

207 ZCN6292007
नाव : आसिम सायिद खान
वडिलांचे नाव: सायिद खान
घर क्रमांक :
वय : 32 लिंग : पुरुष
छायाचित्र उपलब्ध

208 ZCN6292155
नाव : वासिम खान नसरुल्ला खान
वडिलांचे नाव: नसरुल्ला खान
घर क्रमांक :
वय : 32 लिंग : पुरुष
छायाचित्र उपलब्ध

209 ZCN7835044
नाव : शिरीन अंजुम वसीम खान
पतीचे नाव: वसीम खान नसरुल्ला खान
घर क्रमांक : 145
वय : 29 लिंग : महिला
छायाचित्र उपलब्ध

210 ZCN6537559
नाव : संदिप विजयराव पाटणकर
वडिलांचे नाव: विजयराव पाटणकर
घर क्रमांक :
वय : 37 लिंग : पुरुष
छायाचित्र उपलब्ध

211 ZCN7390321
नाव : वंदना लक्ष्मणराव माहुरे
वडिलांचे नाव: लक्ष्मणराव माहुरे
घर क्रमांक : 755
वय : 50 लिंग : महिला
छायाचित्र उपलब्ध

212 ZCN7390339
नाव : सुरय्या बेगम शादीक
पतीचे नाव: शादीक
घर क्रमांक : 1668
वय : 69 लिंग : महिला
छायाचित्र उपलब्ध

213 CZM0730507
नाव : इनायतउल्लाखां सादीकउल्लाखां
वडिलांचे नाव: सादीकउल्लाखां
घर क्रमांक : 1668
वय : 46 लिंग : पुरुष
छायाचित्र उपलब्ध

214 ZCN3539012
नाव : नसरुल्ला लालखा पठाण
पतीचे नाव: लालखा पठाण
घर क्रमांक : 1669
वय : 63 लिंग : महिला
छायाचित्र उपलब्ध

215 ZCN6396378
नाव : हफ़ीज़ाबानो नसरुल्लाखा पठाण
इतर: नसरुल्लाखा पठाण
घर क्रमांक : 1669
वय : 54 लिंग : पुरुष
छायाचित्र उपलब्ध

216 ZCN0246781
नाव : रिहानाबेगम रहीमतउल्लाखां
पतीचे नाव: रहीमतउल्लाखां
घर क्रमांक : 1670
वय : 76 लिंग : महिला
छायाचित्र उपलब्ध

217 CZM2652808
नाव : अताउल्लाखां रहीमतउल्लाखां
वडिलांचे नाव: रहीमतउल्लाखां
घर क्रमांक : 1670
वय : 54 लिंग : पुरुष
छायाचित्र उपलब्ध

218 CZM0700229
नाव : अमानुल्लाखा इबादुल्लाखा पठाण
वडिलांचे नाव: इबादुल्लाखां पठाण
घर क्रमांक : 1671
वय : 70 लिंग : पुरुष
छायाचित्र उपलब्ध

219 ZCN7390354
नाव : कनीजाबानो अमानुल्लाखां पठाण
पतीचे नाव: अमानुल्लाखां पठाण
घर क्रमांक : 1671
वय : 61 लिंग : महिला
छायाचित्र उपलब्ध

220 CZM1544725
नाव : दिलीप देवदत्त कवटे
वडिलांचे नाव: देवदत्त कवटे
घर क्रमांक : 1672
वय : 44 लिंग : पुरुष
छायाचित्र उपलब्ध

221 ZCN7390370
नाव : शशिकला भास्कर कोकांडे
पतीचे नाव: भास्कर कोकांडे
घर क्रमांक : 1673
वय : 59 लिंग : महिला
छायाचित्र उपलब्ध

222 ZCN7390388
नाव : कमलाबाई रामभाउ ओंकार
पतीचे नाव: रामभाउ ओंकार
घर क्रमांक : 1674
वय : 74 लिंग : महिला
छायाचित्र उपलब्ध

223 ZCN7390396
नाव : गणेश रामभाउ ओंकार
वडिलांचे नाव: रामभाउ ओंकार
घर क्रमांक : 1674
वय : 54 लिंग : पुरुष
छायाचित्र उपलब्ध

224 CZM0729228
नाव : विजय देवराव पाटनकर
वडिलांचे नाव: देवराव पाटनकर
घर क्रमांक : 1677
वय : 69 लिंग : पुरुष
छायाचित्र उपलब्ध

225 ZCN7390404
नाव : नथ्थु शामराव पाटनकर
वडिलांचे नाव: शामराव पाटनकर
घर क्रमांक : 1677
वय : 66 लिंग : पुरुष
छायाचित्र उपलब्ध

226 ZCN7390412
नाव : लक्ष्मी नथ्थु पाटनकर
पतीचे नाव: नथ्थु पाटनकर
घर क्रमांक : 1677
वय : 56 लिंग : महिला
छायाचित्र उपलब्ध

227 ZCN0246901
नाव : कुंदा विजय पाटनकर
पतीचे नाव: विजय पाटनकर
घर क्रमांक : 1677
वय : 56 लिंग : महिला
छायाचित्र उपलब्ध

228 ZCN7390420
नाव : मंदाबाई मारोती फाळे
वडिलांचे नाव: मारोती फाळे
घर क्रमांक : 1686
वय : 71 लिंग : महिला
छायाचित्र उपलब्ध

229 CZM0728683
नाव : पुरुषोत्तम मारोती काळे
वडिलांचे नाव: मारोती काळे
घर क्रमांक : 1686
वय : 48 लिंग : पुरुष
छायाचित्र उपलब्ध

230 ZCN0246943
नाव : संजय कृष्णा फाळे
वडिलांचे नाव: कृष्णा फाळे
घर क्रमांक : 1687
वय : 55 लिंग : पुरुष
छायाचित्र उपलब्ध

231 CZM1544832
नाव : गणेश कृष्णा फाळे
वडिलांचे नाव: कृष्णा फाळे
घर क्रमांक : 1689
वय : 52 लिंग : पुरुष
छायाचित्र उपलब्ध

232 CZM1545193
नाव : प्रतिभा गणेश फाळे
पतीचे नाव: गणेश फाळे
घर क्रमांक : 1689
वय : 46 लिंग : महिला
छायाचित्र उपलब्ध

233 CZM1546548
नाव : सिमा संजय काळे
पतीचे नाव: संजय काळे
घर क्रमांक : 1689
वय : 46 लिंग : महिला
छायाचित्र उपलब्ध

234 CZM1546365
नाव : गुलाब नामदेवराव धोबे
वडिलांचे नाव: नामदेवराव धोबे
घर क्रमांक : 1693
वय : 70 लिंग : पुरुष
छायाचित्र उपलब्ध

235 ZCN7390438
नाव : अशोक नामदेवराव धोबे
वडिलांचे नाव: नामदेवराव धोबे
घर क्रमांक : 1693
वय : 66 लिंग : पुरुष
छायाचित्र उपलब्ध

236 CZM1546357
नाव : वृंदा गुलाब धोबे
पतीचे नाव: गुलाब धोबे
घर क्रमांक : 1693
वय : 58 लिंग : महिला
छायाचित्र उपलब्ध

237 ZCN7390446
नाव : सुनंदा अशोक धोबे
पतीचे नाव: अशोक धोबे
घर क्रमांक : 1693
वय : 56 लिंग : महिला
छायाचित्र उपलब्ध

238 ZCN7390453
नाव : गोविंदा नारायण आदे
वडिलांचे नाव: नारायण आदे
घर क्रमांक : 1696
वय : 66 लिंग : पुरुष
छायाचित्र उपलब्ध

239 ZCN7390461
नाव : बेबी गोविंदा आदे
पतीचे नाव: गोविंदा आदे
घर क्रमांक : 1696
वय : 60 लिंग : महिला
छायाचित्र उपलब्ध

240 CZM1545797
नाव : मारोती भास्कर शिरभाते
वडिलांचे नाव: भास्कर शिरभाते
घर क्रमांक : 1697
वय : 53 लिंग : पुरुष
छायाचित्र उपलब्ध

241 CZM0730945
नाव : माया मारोती शिरभाते
पतीचे नाव: मारोती शिरभाते
घर क्रमांक : 1697
वय : 49 लिंग : महिला
छायाचित्र उपलब्ध

242 CZM0728246
नाव : दत्ता भास्कर शिरभाते
वडिलांचे नाव: भास्कर शिरभाते
घर क्रमांक : 1697
वय : 49 लिंग : पुरुष
छायाचित्र उपलब्ध

243 CZM0727990
नाव : मनोहर दत्तु नवाडे
वडिलांचे नाव: दत्तु नवाडे
घर क्रमांक : 16911
वय : 66 लिंग : पुरुष
छायाचित्र उपलब्ध

244 CZM2653285
नाव : कमलाबाई देविदास नवाडे
पतीचे नाव: देविदास नवाडे
घर क्रमांक : 16912
वय : 67 लिंग : महिला
छायाचित्र उपलब्ध

245 ZCN7941206
नाव : कविता प्रल्हाद वानखडे
पतीचे नाव: प्रल्हाद बळवंतराव वानखडे
घर क्रमांक : कळंब
वय : 39 लिंग : महिला
छायाचित्र उपलब्ध

246 ZCN7971245
नाव : सिमरन अमरीन खान असीम खान
पतीचे नाव: असीम खान सईद खान
घर क्रमांक : तपेश्वरी रोड
वय : 30 लिंग : महिला
छायाचित्र उपलब्ध

247 ZCN6537567
नाव : पुजा चंद्रशंखर चांदोरे
वडिलांचे नाव: चंद्रशंखर चांदोरे
घर क्रमांक :
वय : 31 लिंग : महिला
छायाचित्र उपलब्ध

248 ZCN6588768
नाव : शंतनु धोबे
वडिलांचे नाव: अशोकराव धोबे
घर क्रमांक :
वय : 32 लिंग : पुरुष
छायाचित्र उपलब्ध

249 ZCN6292296
नाव : सागर पुनेश्वरराव पन्नासे
वडिलांचे नाव: पुनेश्वरराव पन्नासे
घर क्रमांक :
वय : 37 लिंग : पुरुष
छायाचित्र उपलब्ध

250 ZCN6789341
नाव : अभिलाष दत्तात्रय शिरभाते
वडिलांचे नाव: दत्तात्रय शिरभाते
घर क्रमांक :
वय : 28 लिंग : पुरुष
छायाचित्र उपलब्ध

251 ZCN6588776
नाव : भारत वाटगुळे
वडिलांचे नाव: रामदास वाटगुळे
घर क्रमांक :
वय : 31 लिंग : पुरुष
छायाचित्र उपलब्ध

252 ZCN7101124
नाव : यश कळमकर
वडिलांचे नाव: श्रीकांत कळमकर
घर क्रमांक : 01
वय : 26 लिंग : पुरुष
छायाचित्र उपलब्ध

253 ZCN7575319
नाव : उज्वला मोगरकर
पतीचे नाव: किशोर मोगरकर
घर क्रमांक : १७
वय : 32 लिंग : महिला
छायाचित्र उपलब्ध

254 ZCN7575327
नाव : छकुली गवळी
पतीचे नाव: मनोज गवळी
घर क्रमांक : 45
वय : 26 लिंग : महिला
छायाचित्र उपलब्ध

255 ZCN7575350
नाव : पुष्पा गावंडे
पतीचे नाव: गुलाब गावंडे
घर क्रमांक : 145
वय : 55 लिंग : महिला
छायाचित्र उपलब्ध

256 ZCN7575376
नाव : राजेश लांडगे
आईचे नाव: रमेश लांडगे
घर क्रमांक : 145
वय : 25 लिंग : पुरुष
छायाचित्र उपलब्ध

257 ZCN7574973
नाव : गोपाल बोभाटे
वडिलांचे नाव: राजू बोभाटे
घर क्रमांक : 189
वय : 25 लिंग : पुरुष
छायाचित्र उपलब्ध

258 CZM0695122
नाव : सचिन विलासराव बंगाले
वडिलांचे नाव: विलासराव बंगाले
घर क्रमांक : 1361
वय : 41 लिंग : पुरुष
छायाचित्र उपलब्ध

259 ZCN0247088
नाव : सुरेश जगन्नाथ शेंडे
वडिलांचे नाव: जगन्नाथ शेंडे
घर क्रमांक : 1699
वय : 66 लिंग : पुरुष
छायाचित्र उपलब्ध

260 CZM0699520
नाव : गणेश जगन्नाथ शेंडे
वडिलांचे नाव: जगन्नाथ शेंडे
घर क्रमांक : 1699
वय : 53 लिंग : पुरुष
छायाचित्र उपलब्ध

261 CZM0699108
नाव : कविता गणेश शेंडे
वडिलांचे नाव: गणेश शेंडे
घर क्रमांक : 1699
वय : 45 लिंग : महिला
छायाचित्र उपलब्ध

262 CZM0730184
नाव : म युसुफ म हनीफ
वडिलांचे नाव: म हनीफ
घर क्रमांक : 1700
वय : 53 लिंग : पुरुष
छायाचित्र उपलब्ध

263 CZM1545102
नाव : म जब्बार म युनुस
वडिलांचे नाव: म युनुस
घर क्रमांक : 1702
वय : 49 लिंग : पुरुष
छायाचित्र उपलब्ध

264 ZCN7390479
नाव : नंदा दीलीप पांडे
पतीचे नाव: दीलीप पांडे
घर क्रमांक : 1703
वय : 55 लिंग : महिला
छायाचित्र उपलब्ध

265 ZCN7390487
नाव : मंदा गोविंदराव चांदोरे
पतीचे नाव: गोविंदराव चांदोरे
घर क्रमांक : 1705
वय : 71 लिंग : महिला
छायाचित्र उपलब्ध

266 CZM2652170
नाव : चंद्रशेखर गोविंदराव चांदोरे
वडिलांचे नाव: गोविंदराव चांदोरे
घर क्रमांक : 1705
वय : 66 लिंग : पुरुष
छायाचित्र उपलब्ध

267 ZCN7390495
नाव : अरुणा चंद्रशेखर चांदोरे
पतीचे नाव: चंद्रशेखर चांदोरे
घर क्रमांक : 1705
वय : 58 लिंग : महिला
छायाचित्र उपलब्ध

268 ZCN7390503
नाव : प्रभुलींग गुरुलिक जंगम
वडिलांचे नाव: गुरुलिक जंगम
घर क्रमांक : 1706
वय : 81 लिंग : पुरुष
छायाचित्र उपलब्ध

269 ZCN7390511
नाव : प्रमिलाबाई प्रभुलींग जंगम
पतीचे नाव: प्रभुलींग जंगम
घर क्रमांक : 1706
वय : 76 लिंग : महिला
छायाचित्र उपलब्ध

270 ZCN7390529
नाव : मिनाताई प्रमोद जंगम
पतीचे नाव: प्रमोद जंगम
घर क्रमांक : 1706
वय : 54 लिंग : महिला
छायाचित्र उपलब्ध

271 CZM0700302
नाव : श्रीकांत प्रभुलींग जंगम
वडिलांचे नाव: प्रभुलींग जंगम
घर क्रमांक : 1706
वय : 53 लिंग : पुरुष
छायाचित्र उपलब्ध

272 CZM0701409
नाव : उमा श्रकिंत जंगम
पतीचे नाव: श्रकिंत जंगम
घर क्रमांक : 1706
वय : 44 लिंग : महिला
छायाचित्र उपलब्ध

273 CZM0700278
नाव : धनंजय गजानन आसुटकर
वडिलांचे नाव: गजानन आसुटकर
घर क्रमांक : 1710
वय : 57 लिंग : पुरुष
छायाचित्र उपलब्ध

274 CZM0700914
नाव : किरण धनराज आसुटकर
पतीचे नाव: धनराज आसुटकर
घर क्रमांक : 1710
वय : 49 लिंग : महिला
छायाचित्र उपलब्ध

275 ZCN0247216
नाव : वसुनधरा चंपतराव संगीतराव
पतीचे नाव: चंपतराव संगीतराव
घर क्रमांक : 1712
वय : 82 लिंग : महिला
छायाचित्र उपलब्ध

276 ZCN6375646
नाव : चिंतामन वसंतराव संगीतराव
पतीचे नाव: वसंतराव संगीतराव
घर क्रमांक : 1712
वय : 56 लिंग : महिला
छायाचित्र उपलब्ध

277 CZM0731026
नाव : मनिषा चीनता संगीतराव
पतीचे नाव: चीनता संगीतराव
घर क्रमांक : 1712
वय : 54 लिंग : महिला
छायाचित्र उपलब्ध

278 CZM0730846
नाव : वैशाली रविकांत ढुमणे
पतीचे नाव: रविकांत ढुमणे
घर क्रमांक : 1713
वय : 51 लिंग : महिला
छायाचित्र उपलब्ध

279 CZM0731034
नाव : संगिता बबन धोबे
पतीचे नाव: बबन धोबे
घर क्रमांक : 1714
वय : 48 लिंग : महिला
छायाचित्र उपलब्ध

280 CZM0730994
नाव : अनिता सुधीरराव धोबे
वडिलांचे नाव: सुधीरराव धोबे
घर क्रमांक : 1714
वय : 42 लिंग : महिला
छायाचित्र उपलब्ध

281 ZCN0247296
नाव : बबन भास्कर धोंबे
वडिलांचे नाव: भास्कर धोंबे
घर क्रमांक : 1714
वय : 61 लिंग : पुरुष
छायाचित्र उपलब्ध

282 ZCN0247307
नाव : सुधिर भास्कर धोंबे
वडिलांचे नाव: भास्कर धोंबे
घर क्रमांक : 1714
वय : 57 लिंग : पुरुष
छायाचित्र उपलब्ध

283 ZCN7390537
नाव : अनिल भास्कर धोबे
वडिलांचे नाव: भास्कर धोंबे
घर क्रमांक : 1714
वय : 53 लिंग : पुरुष
छायाचित्र उपलब्ध

284 CZM0701532
नाव : नितीन मधुकर विंचुरकर
वडिलांचे नाव: मधुकर विंचुरकर
घर क्रमांक : 1717
वय : 46 लिंग : पुरुष
छायाचित्र उपलब्ध

285 CZM0701276
नाव : उषा प्रभाकर गोसटवार
पतीचे नाव: प्रभाकर गोसटवार
घर क्रमांक : 1718
वय : 76 लिंग : महिला
छायाचित्र उपलब्ध

286 ZCN7390560
नाव : बसवेश्वर प्रभाकर गोसटवार
वडिलांचे नाव: प्रभाकर गोसटवार
घर क्रमांक : 1718
वय : 55 लिंग : पुरुष
छायाचित्र उपलब्ध

287 CZM0730861
नाव : उर्मिला बसवेश्वर गोसटवार
पतीचे नाव: बसवेश्वर गोसटवार
घर क्रमांक : 1718
वय : 46 लिंग : महिला
छायाचित्र उपलब्ध

288 ZCN7834732
नाव : श्री बसवेश्वर गोसटवार
वडिलांचे नाव: बसवेश्वर गोसटवार
घर क्रमांक : बसवेश्वर गोसटवार
वय : 22 लिंग : पुरुष
छायाचित्र उपलब्ध

289 ZCN3539020
नाव : उर्मिला मारोती कुथे
पतीचे नाव: मारोती कुथे
घर क्रमांक : 1718
वय : 59 लिंग : महिला
छायाचित्र उपलब्ध

290 CZM0730465
नाव : अशोक संभाजी मोयजे
वडिलांचे नाव: संभाजी मोयजे
घर क्रमांक : 1721
वय : 50 लिंग : पुरुष
छायाचित्र उपलब्ध

291 ZCN4104006
नाव : शोभा अशोक मोयजे
पतीचे नाव: अशोक मोयजे
घर क्रमांक : 1721
वय : 47 लिंग : महिला
छायाचित्र उपलब्ध

292 CZM0730036
नाव : चंदा निरंजन कदम
वडिलांचे नाव: निरंजन कदम
घर क्रमांक : 1722
वय : 54 लिंग : महिला
छायाचित्र उपलब्ध

293 ZCN7390602
नाव : भानुदास बापुराव केवटे
वडिलांचे नाव: बापुराव केवटे
घर क्रमांक : 1727
वय : 78 लिंग : पुरुष
छायाचित्र उपलब्ध

294 ZCN6396394
नाव : अरुणा भानुदास केवटे
वडिलांचे नाव: भानुदास केवटे
घर क्रमांक : 1727
वय : 68 लिंग : पुरुष
छायाचित्र उपलब्ध

295 CZM0701045
नाव : किरण भानुदास केवटे
वडिलांचे नाव: भानुदास केवटे
घर क्रमांक : 1727
वय : 46 लिंग : पुरुष
छायाचित्र उपलब्ध

296 CZM1546639
नाव : पुनेश्वर पुनेशवर पन्नासे
वडिलांचे नाव: पुनेशवर पन्नासे
घर क्रमांक : 1730
वय : 62 लिंग : पुरुष
छायाचित्र उपलब्ध

297 CZM0730572
नाव : सुरेश नामदेव पन्नासे
वडिलांचे नाव: नामदेव पन्नासे
घर क्रमांक : 1731
वय : 65 लिंग : पुरुष
छायाचित्र उपलब्ध

298 CZM0730648
नाव : सुवर्णा सुरेश पन्नासे
पतीचे नाव: सुरेश पन्नासे
घर क्रमांक : 1731
वय : 59 लिंग : महिला
छायाचित्र उपलब्ध

299 ZCN6396402
नाव : रजनी नानाजी पन्नासे
वडिलांचे नाव: नानाजी पन्नासे
घर क्रमांक : 1732
वय : 69 लिंग : पुरुष
छायाचित्र उपलब्ध

300 CZM1546191
नाव : पवन नानाजी पन्नासे
वडिलांचे नाव: नानाजी पन्नासे
घर क्रमांक : 1732
वय : 44 लिंग : पुरुष
छायाचित्र उपलब्ध

301 CZM1544774
नाव : अनिल गुलाब उमरतकार
वडिलांचे नाव: गुलाब उमरतकार
घर क्रमांक : 1733
वय : 54 लिंग : पुरुष
छायाचित्र उपलब्ध

302 ZCN4104014
नाव : लता अनिल उमरतकर
पतीचे नाव: अनिल उमरतकर
घर क्रमांक : 1733
वय : 53 लिंग : महिला
छायाचित्र उपलब्ध

303 CZM1545573
नाव : केशव लक्ष्मण ओंकार
वडिलांचे नाव: लक्ष्मण ओंकार
घर क्रमांक : 1734
वय : 54 लिंग : पुरुष
छायाचित्र उपलब्ध

304 CZM0730341
नाव : नारायण लक्ष्मण ओंकार
वडिलांचे नाव: लक्ष्मण ओंकार
घर क्रमांक : 1734
वय : 50 लिंग : पुरुष
छायाचित्र उपलब्ध

305 ZCN7390636
नाव : शंकर महादेव मोहळे
वडिलांचे नाव: महादेव मोहळे
घर क्रमांक : 1735
वय : 64 लिंग : पुरुष
छायाचित्र उपलब्ध

306 ZCN0247505
नाव : बेबी शंकर मोहळे
पतीचे नाव: शंकर मोहळे
घर क्रमांक : 1735
वय : 56 लिंग : महिला
छायाचित्र उपलब्ध

307 CZM0699058
नाव : गजानन नवाडे
वडिलांचे नाव: देविदास नवाडे
घर क्रमांक : 1691-1
वय : 44 लिंग : पुरुष
छायाचित्र उपलब्ध

308 ZCN7390669
नाव : रेखा रमेश शेंडे
पतीचे नाव: रमेश शेंडे
घर क्रमांक : 17033
वय : 55 लिंग : महिला
छायाचित्र उपलब्ध

309 ZCN7390677
नाव : दीलीप शंकरराव लोखंडे
वडिलांचे नाव: शंकरराव लोखंडे
घर क्रमांक : 17041
वय : 61 लिंग : पुरुष
छायाचित्र उपलब्ध

310 ZCN7390685
नाव : चंदा दीलीप लोखंडे
पतीचे नाव: दीलीप लोखंडे
घर क्रमांक : 17041
वय : 56 लिंग : महिला
छायाचित्र उपलब्ध

311 ZCN7824030
नाव : अश्विनी दादाराव हजारे
पतीचे नाव: दादाराव हजारे
घर क्रमांक : चिंतामणि हाईस्कूल जवळ
वय : 46 लिंग : महिला
छायाचित्र उपलब्ध

312 ZCN7824626
नाव : आकांक्षा ओंकार
वडिलांचे नाव: केशव ओंकार
घर क्रमांक : प्रभाग नं 6
वय : 21 लिंग : पुरुष
छायाचित्र उपलब्ध

313 ZCN7865660
नाव : ओम अशोकराव मोयजे
आईचे नाव: शोभा मोयजे
घर क्रमांक : 0
वय : 24 लिंग : पुरुष
छायाचित्र उपलब्ध

314 ZCN7880479
नाव : सुनीता सचिन बंगाले
पतीचे नाव: सचिन विलास बंगाले
घर क्रमांक : ग्रामपंचायत माघे
वय : 40 लिंग : महिला
छायाचित्र उपलब्ध

315 ZCN7941917
नाव : कुशल चिंतामण वानखेडे
वडिलांचे नाव: चिंतामण वानखेडे
घर क्रमांक : ऍट कळंब
वय : 23 लिंग : पुरुष
छायाचित्र उपलब्ध

316 ZCN7947559
नाव : सागर आसुटकर
वडिलांचे नाव: धनंजय आसुटकर
घर क्रमांक : हाऊस नं 2
वय : 26 लिंग : पुरुष
छायाचित्र उपलब्ध

317 ZCN6830947
नाव : कांचन रुपेशरावजी आसुटकर
पतीचे नाव: रुपेशरावजी आसुटकर
घर क्रमांक :
वय : 33 लिंग : महिला
छायाचित्र उपलब्ध

318 ZCN6292080
नाव : प्रमोद राघो बावणे
वडिलांचे नाव: राघो बावणे
घर क्रमांक :
वय : 41 लिंग : पुरुष
छायाचित्र उपलब्ध

319 ZCN6292098
नाव : गजानन राघो बावणे
वडिलांचे नाव: राघो बावणे
घर क्रमांक :
वय : 39 लिंग : पुरुष
छायाचित्र उपलब्ध

320 ZCN6537690
नाव : अर्चना प्रमोद बावणे
पतीचे नाव: प्रमोद बावणे
घर क्रमांक :
वय : 36 लिंग : महिला
छायाचित्र उपलब्ध

321 ZCN6537674
नाव : सुनिल दिपक बावणे
वडिलांचे नाव: दिपक बावणे
घर क्रमांक :
वय : 33 लिंग : पुरुष
छायाचित्र उपलब्ध

322 ZCN6292163
नाव : शितल शिवदास धनाडे
वडिलांचे नाव: शिवदास धनाडे
घर क्रमांक :
वय : 36 लिंग : महिला
छायाचित्र उपलब्ध

323 ZCN6292015
नाव : सुप्रिया शिवदास धनाडे
वडिलांचे नाव: शिवदास धनाडे
घर क्रमांक :
वय : 34 लिंग : महिला
छायाचित्र उपलब्ध

324 ZCN6537708
नाव : महेश चतुर्भुज धांदे
वडिलांचे नाव: चतुर्भुज धांदे
घर क्रमांक :
वय : 32 लिंग : पुरुष
छायाचित्र उपलब्ध

325 ZCN6292072
नाव : रामदास गोविंद दोनाडकर
वडिलांचे नाव: गोविंद दोनाडकर
घर क्रमांक :
वय : 32 लिंग : पुरुष
छायाचित्र उपलब्ध

326 ZCN6537682
नाव : पंकज पुनेश्वर गाढवे
वडिलांचे नाव: पुनेश्वर गाढवे
घर क्रमांक :
वय : 36 लिंग : पुरुष
छायाचित्र उपलब्ध

327 ZCN6682579
नाव : अनिता दिपकराव गंडाईत
पतीचे नाव: दिपकराव गंडाईत
घर क्रमांक :
वय : 39 लिंग : महिला
छायाचित्र उपलब्ध

328 ZCN6537666
नाव : नोकेश गुलाबराव गावंडे
वडिलांचे नाव: गुलाबराव गावंडे
घर क्रमांक :
वय : 34 लिंग : पुरुष
छायाचित्र उपलब्ध

329 ZCN6718704
नाव : वैशाली विजय गुरनुले
पतीचे नाव: विजय गुरनुले
घर क्रमांक :
वय : 33 लिंग : महिला
छायाचित्र उपलब्ध

330 ZCN6292122
नाव : श्रीकृष्ण लक्ष्मण कुळसंगे
वडिलांचे नाव: लक्ष्मण कुळसंगे
घर क्रमांक :
वय : 35 लिंग : पुरुष
छायाचित्र उपलब्ध

331 ZCN6292262
नाव : प्रदीप कुथे
वडिलांचे नाव: महादेवराव कुथे
घर क्रमांक :
वय : 42 लिंग : पुरुष
छायाचित्र उपलब्ध

332 ZCN6537625
नाव : तारा दिपक माहुरे
पतीचे नाव: दिपक माहुरे
घर क्रमांक :
वय : 53 लिंग : महिला
छायाचित्र उपलब्ध

333 ZCN6537641
नाव : दिपक रामाजी माहुरे
वडिलांचे नाव: रामाजी माहुरे
घर क्रमांक :
वय : 50 लिंग : पुरुष
छायाचित्र उपलब्ध

334 ZCN6292312
नाव : राजेंद्र प्रकाश मिसार
वडिलांचे नाव: प्रकाश मिसार
घर क्रमांक :
वय : 34 लिंग : पुरुष
छायाचित्र उपलब्ध

335 ZCN6292270
नाव : मनोज प्रकाश मिसार
वडिलांचे नाव: प्रकाश मिसार
घर क्रमांक :
वय : 32 लिंग : पुरुष
छायाचित्र उपलब्ध

336 ZCN6292361
नाव : कल्पना प्रशांत नागोसे
पतीचे नाव: प्रशांत नागोसे
घर क्रमांक :
वय : 33 लिंग : महिला
छायाचित्र उपलब्ध

337 ZCN6292064
नाव : नितीन रविकांत नागोसे
वडिलांचे नाव: रविकांत नागोसे
घर क्रमांक :
वय : 32 लिंग : पुरुष
छायाचित्र उपलब्ध

338 ZCN6830939
नाव : शितल श्रीकृष्ण नाहाले
पतीचे नाव: श्रीकृष्ण नाहाले
घर क्रमांक :
वय : 36 लिंग : महिला
छायाचित्र उपलब्ध

339 ZCN6830913
नाव : कुसुम हरिदास नाकाडे
पतीचे नाव: हरिदास नाकाडे
घर क्रमांक :
वय : 51 लिंग : महिला
छायाचित्र उपलब्ध

340 ZCN6789366
नाव : आकाश नामदेव नेहारे
वडिलांचे नाव: नामदेव नेहारे
घर क्रमांक :
वय : 32 लिंग : पुरुष
छायाचित्र उपलब्ध

341 ZCN6830962
नाव : ज्योती मंगेश निखारे
पतीचे नाव: मंगेश निखारे
घर क्रमांक :
वय : 33 लिंग : महिला
छायाचित्र उपलब्ध

342 ZCN6537575
नाव : प्रफुल विठ्ठलराव शेंडे
वडिलांचे नाव: विठ्ठलराव शेंडे
घर क्रमांक :
वय : 33 लिंग : पुरुष
छायाचित्र उपलब्ध

343 ZCN6537724
नाव : भुषण ज्ञानेश्वर शेंडे
वडिलांचे नाव: ज्ञानेश्वर शेंडे
घर क्रमांक :
वय : 30 लिंग : पुरुष
छायाचित्र उपलब्ध

344 ZCN6537583
नाव : हर्षा जगदिश शिंदे
पतीचे नाव: जगदिश शिंदे
घर क्रमांक :
वय : 41 लिंग : महिला
छायाचित्र उपलब्ध

345 ZCN6292031
नाव : विजय मारोती उईके
वडिलांचे नाव: मारोती उईके
घर क्रमांक :
वय : 49 लिंग : पुरुष
छायाचित्र उपलब्ध

346 ZCN6292023
नाव : नंदा विजय उईके
पतीचे नाव: विजय उइके
घर क्रमांक :
वय : 39 लिंग : महिला
छायाचित्र उपलब्ध

347 ZCN6588792
नाव : अनिल वाटगुळे
वडिलांचे नाव: रामकृष्ण वाटगुळे
घर क्रमांक :
वय : 34 लिंग : पुरुष
छायाचित्र उपलब्ध

348 ZCN7548415
नाव : प्रणीता असुटकर
पतीचे नाव: प्रशांत असुटकर
घर क्रमांक : 00
वय : 31 लिंग : महिला
छायाचित्र उपलब्ध

349 ZCN7107352
नाव : भाग्यश्री बावणे
पतीचे नाव: प्रदीप बावणे
घर क्रमांक : 01
वय : 27 लिंग : महिला
छायाचित्र उपलब्ध

350 ZCN7107345
नाव : नीलिमा ढाले
पतीचे नाव: शंकर ढाले
घर क्रमांक : 01
वय : 33 लिंग : महिला
छायाचित्र उपलब्ध

351 ZCN7101314
नाव : दिनेश धावडे
वडिलांचे नाव: प्रकाश धावडे
घर क्रमांक : 01
वय : 29 लिंग : पुरुष
छायाचित्र उपलब्ध

352 ZCN7101470
नाव : दत्ता ढोरे
वडिलांचे नाव: अरूणराव ढोरे
घर क्रमांक : 01
वय : 32 लिंग : पुरुष
छायाचित्र उपलब्ध

353 ZCN7102759
नाव : प्रवीण दोनाडकर
वडिलांचे नाव: अशोकराव दोनाडकर
घर क्रमांक : 01
वय : 28 लिंग : पुरुष
छायाचित्र उपलब्ध

354 ZCN7106859
नाव : रूपाली गाढवे
वडिलांचे नाव: सोमेश्वर गाढवे
घर क्रमांक : 01
वय : 26 लिंग : महिला
छायाचित्र उपलब्ध

355 ZCN7102809
नाव : गुलशन गवळी
वडिलांचे नाव: दत्ता गवळी
घर क्रमांक : 01
वय : 28 लिंग : पुरुष
छायाचित्र उपलब्ध

356 ZCN7103971
नाव : शिवा गोसटवार
वडिलांचे नाव: बसेश्वर गोसटवार
घर क्रमांक : 01
वय : 26 लिंग : पुरुष
छायाचित्र उपलब्ध

357 ZCN7115157
नाव : अभिजीत गुल्हाने
वडिलांचे नाव: कैलासराव गुल्हाने
घर क्रमांक : 01
वय : 33 लिंग : पुरुष
छायाचित्र उपलब्ध

358 ZCN7115132
नाव : दर्शन गुल्हाने
वडिलांचे नाव: कैलासराव गुल्हाने
घर क्रमांक : 01
वय : 27 लिंग : पुरुष
छायाचित्र उपलब्ध

359 ZCN7104003
नाव : गजानन काडाम
वडिलांचे नाव: मनोहर काडाम
घर क्रमांक : 01
वय : 30 लिंग : पुरुष
छायाचित्र उपलब्ध

360 ZCN7100993
नाव : योगेश गणेश काळे काळे
वडिलांचे नाव: गणेश काळे
घर क्रमांक : 01
वय : 27 लिंग : पुरुष
छायाचित्र उपलब्ध

361 ZCN7106909
नाव : पल्लवी कामडी
वडिलांचे नाव: चंद्रशेखर कामडी
घर क्रमांक : 01
वय : 25 लिंग : महिला
छायाचित्र उपलब्ध

362 ZCN7101363
नाव : कांचन कुळसंगे
पतीचे नाव: श्रीकृष्ण कुळसंगे
घर क्रमांक : 01
वय : 31 लिंग : महिला
छायाचित्र उपलब्ध

363 ZCN7102742
नाव : सचिन कुथे
वडिलांचे नाव: नामदेव कुथे
घर क्रमांक : 01
वय : 37 लिंग : पुरुष
छायाचित्र उपलब्ध

364 ZCN7101330
नाव : विना मालखेडे
पतीचे नाव: कवडु मालखेडे
घर क्रमांक : 01
वय : 35 लिंग : महिला
छायाचित्र उपलब्ध

365 ZCN7101348
नाव : शुभांगी मालखेडे
पतीचे नाव: गजाननराव मालखेडे
घर क्रमांक : 01
वय : 36 लिंग : महिला
छायाचित्र उपलब्ध

366 ZCN7100936
नाव : निळकंठ नागोसे
वडिलांचे नाव: रवि नागोसे
घर क्रमांक : 01
वय : 28 लिंग : पुरुष
छायाचित्र उपलब्ध

367 ZCN7102767
नाव : लांकुश नागतोडे
वडिलांचे नाव: नामदेवराव नागतोडे
घर क्रमांक : 01
वय : 48 लिंग : पुरुष
छायाचित्र उपलब्ध

368 ZCN7101009
नाव : अजय नाकाडे
वडिलांचे नाव: हरिदास नाकाडे
घर क्रमांक : 01
वय : 34 लिंग : पुरुष
छायाचित्र उपलब्ध

369 ZCN7101355
नाव : सुनंदा निखारे
पतीचे नाव: अमोल निखारे
घर क्रमांक : 01
वय : 29 लिंग : महिला
छायाचित्र उपलब्ध

370 ZCN7102783
नाव : रोशन शेंडे
वडिलांचे नाव: ज्ञानेश्वर शेंडे
घर क्रमांक : 01
वय : 29 लिंग : पुरुष
छायाचित्र उपलब्ध

371 ZCN6965727
नाव : प्रिती लंकुश नाकतोडे
पतीचे नाव: लंकुश नाकतोडे
घर क्रमांक : 77
वय : 37 लिंग : महिला
छायाचित्र उपलब्ध

372 ZCN6968986
नाव : सुरज मनोहर मोहुर्ले
वडिलांचे नाव: मनोहर मोहुर्ले
घर क्रमांक : 98
वय : 28 लिंग : पुरुष
छायाचित्र उपलब्ध

373 ZCN6969422
नाव : अजय संतोष बावणे
वडिलांचे नाव: संतोष बावणे
घर क्रमांक : 102
वय : 28 लिंग : पुरुष
छायाचित्र उपलब्ध

374 ZCN6969018
नाव : मनिषा गजानन बावणे
पतीचे नाव: गजानन बावणे
घर क्रमांक : 111
वय : 32 लिंग : महिला
छायाचित्र उपलब्ध

375 ZCN7574981
नाव : दत्ता दोनाडकर
वडिलांचे नाव: अशोक दोनाडकर
घर क्रमांक : 111
वय : 33 लिंग : पुरुष
छायाचित्र उपलब्ध

376 ZCN7576283
नाव : संध्या वाटगुळे
वडिलांचे नाव: रामदास वाटगुळे
घर क्रमांक : 112
वय : 24 लिंग : महिला
छायाचित्र उपलब्ध

377 ZCN7531122
नाव : छगन गावंडे
वडिलांचे नाव: दिलीप गावंडे
घर क्रमांक : 114
वय : 25 लिंग : पुरुष
छायाचित्र उपलब्ध

378 ZCN7101041
नाव : काजल गुरनुले
पतीचे नाव: दत्ता गुरनुले
घर क्रमांक : ११५
वय : 32 लिंग : महिला
छायाचित्र उपलब्ध

379 ZCN7101066
नाव : वनिता बेले
पतीचे नाव: गणेश बेले
घर क्रमांक : ११७
वय : 30 लिंग : महिला
छायाचित्र उपलब्ध

380 ZCN7531064
नाव : मयूर गाढवे
वडिलांचे नाव: पुरुषोत्तम गाढवे
घर क्रमांक : 120
वय : 28 लिंग : पुरुष
छायाचित्र उपलब्ध

381 ZCN6969125
नाव : अनिल दीपक बावणे
वडिलांचे नाव: दीपक बावणे
घर क्रमांक : 123
वय : 30 लिंग : पुरुष
छायाचित्र उपलब्ध

382 ZCN7531296
नाव : वैष्णवी कोल्हे
वडिलांचे नाव: संजय कोल्हे
घर क्रमांक : 123
वय : 23 लिंग : महिला
छायाचित्र उपलब्ध

383 ZCN6969430
नाव : एकता मारोतराव कुथे
वडिलांचे नाव: मारोतराव कुथे
घर क्रमांक : 123
वय : 32 लिंग : महिला
छायाचित्र उपलब्ध

384 ZCN6968960
नाव : मनोज पुनेश्वर मेसरे
वडिलांचे नाव: पुनेश्वर मेसरे
घर क्रमांक : 123
वय : 27 लिंग : पुरुष
छायाचित्र उपलब्ध

385 ZCN7531031
नाव : कुणाल मोरस्कर
वडिलांचे नाव: किशोर मोरस्कर
घर क्रमांक : 123
वय : 25 लिंग : पुरुष
छायाचित्र उपलब्ध

386 ZCN7531080
नाव : अनिता गाढवे
पतीचे नाव: शुभम गाढवे
घर क्रमांक : 125
वय : 29 लिंग : महिला
छायाचित्र उपलब्ध

387 ZCN7142995
नाव : उमेश मोहुर्ले
वडिलांचे नाव: गणेश मोहुर्ले
घर क्रमांक : १२५
वय : 35 लिंग : पुरुष
छायाचित्र उपलब्ध

388 ZCN7572662
नाव : प्रतिक चिव्हाणे
वडिलांचे नाव: ज्ञानेश्वर चिव्हाणे
घर क्रमांक : 127
वय : 24 लिंग : पुरुष
छायाचित्र उपलब्ध

389 ZCN7531056
नाव : वैष्णवी गाढवे
वडिलांचे नाव: पुरुषोत्तम गाढवे
घर क्रमांक : 132
वय : 26 लिंग : महिला
छायाचित्र उपलब्ध

390 ZCN7148174
नाव : कांचन शेंडे
पतीचे नाव: अमोल शेंडे
घर क्रमांक : १४०
वय : 29 लिंग : महिला
छायाचित्र उपलब्ध

391 ZCN7574932
नाव : ऋषिकेश आत्राम
वडिलांचे नाव: बाबाराव आत्राम
घर क्रमांक : 142
वय : 30 लिंग : पुरुष
छायाचित्र उपलब्ध

392 ZCN7531304
नाव : पूजा पोलकडे
वडिलांचे नाव: कृष्णराव पोलकडे
घर क्रमांक : 142
वय : 26 लिंग : महिला
छायाचित्र उपलब्ध

393 ZCN7575046
नाव : गणेश शिरभाते
वडिलांचे नाव: किशोर शिरभाते
घर क्रमांक : 144
वय : 25 लिंग : पुरुष
छायाचित्र उपलब्ध

394 ZCN7572670
नाव : फ़ैज़ान शेख
वडिलांचे नाव: इब्राहिम शेख
घर क्रमांक : 145
वय : 24 लिंग : पुरुष
छायाचित्र उपलब्ध

395 ZCN7594237
नाव : अंकिता बहेकर
पतीचे नाव: प्रविनराव बहेकर
घर क्रमांक : 145
वय : 26 लिंग : महिला
छायाचित्र उपलब्ध

396 ZCN7531114
नाव : स्मिता गावंडे
वडिलांचे नाव: दिलिपराव गावंडे
घर क्रमांक : 145
वय : 23 लिंग : महिला
छायाचित्र उपलब्ध

397 ZCN7575301
नाव : किरण जगनकर
पतीचे नाव: राजेंद्र जगनकर
घर क्रमांक : 145
वय : 32 लिंग : महिला
छायाचित्र उपलब्ध

398 ZCN7531270
नाव : हरीष जीरकर
वडिलांचे नाव: विजय जीरकर
घर क्रमांक : 145
वय : 24 लिंग : पुरुष
छायाचित्र उपलब्ध

399 ZCN7101082
नाव : वनिता काडाम
पतीचे नाव: मनोहर काडाम
घर क्रमांक : १४५
वय : 65 लिंग : महिला
छायाचित्र उपलब्ध

400 ZCN7576291
नाव : कविता लेंढे
पतीचे नाव: रविंद्र लेंढे
घर क्रमांक : 145
वय : 33 लिंग : महिला
छायाचित्र उपलब्ध

401 ZCN7575343
नाव : नीलिमा मडावी
वडिलांचे नाव: सुरेशराव मडावी
घर क्रमांक : 145
वय : 27 लिंग : महिला
छायाचित्र उपलब्ध

402 ZCN7574924
नाव : अरुण महाडुरे
वडिलांचे नाव: पांडुरंग महाडुरे
घर क्रमांक : 145
वय : 60 लिंग : पुरुष
छायाचित्र उपलब्ध

403 ZCN7574957
नाव : श्रेयस ओंकार
वडिलांचे नाव: रवींद्र ओंकार
घर क्रमांक : 145
वय : 25 लिंग : पुरुष
छायाचित्र उपलब्ध

404 ZCN7574965
नाव : श्रद्धा ओंकार
वडिलांचे नाव: रवींद्र ओंकार
घर क्रमांक : 145
वय : 25 लिंग : महिला
छायाचित्र उपलब्ध

405 ZCN6969265
नाव : भूषण पुनेश्वर तलमले
वडिलांचे नाव: पुनेश्वर तलमले
घर क्रमांक : 145
वय : 28 लिंग : पुरुष
छायाचित्र उपलब्ध

406 ZCN7575368
नाव : लक्ष्मि टेकाम
पतीचे नाव: गणेश टेकाम
घर क्रमांक : 145
वय : 30 लिंग : महिला
छायाचित्र उपलब्ध

407 ZCN7575996
नाव : अनिकेत उम्रतकर
वडिलांचे नाव: गुलाब उम्रतकर
घर क्रमांक : 145
वय : 26 लिंग : पुरुष
छायाचित्र उपलब्ध

408 ZCN7574940
नाव : पद्मजा ओंकार
वडिलांचे नाव: तेजप्रकाश ओंकार
घर क्रमांक : 146
वय : 24 लिंग : महिला
छायाचित्र उपलब्ध

409 ZCN7574999
नाव : सुरज अरूणराव कोल्हे
वडिलांचे नाव: अरुण कोल्हे
घर क्रमांक : 147
वय : 25 लिंग : पुरुष
छायाचित्र उपलब्ध

410 ZCN7576309
नाव : रवींद्र लेंढे
वडिलांचे नाव: भास्करराव लेंढे
घर क्रमांक : 148
वय : 48 लिंग : पुरुष
छायाचित्र उपलब्ध

411 ZCN7575400
नाव : अविनाश काडाम
वडिलांचे नाव: मनोहर काडाम
घर क्रमांक : 178
वय : 26 लिंग : पुरुष
छायाचित्र उपलब्ध

412 ZCN7575392
नाव : वैभव कोर्टेकर
वडिलांचे नाव: विष्णू कोर्टेकर
घर क्रमांक : 178
वय : 27 लिंग : पुरुष
छायाचित्र उपलब्ध

413 ZCN7575384
नाव : गणेश टेकाम
वडिलांचे नाव: राजू टेकाम
घर क्रमांक : १७८
वय : 30 लिंग : पुरुष
छायाचित्र उपलब्ध

414 ZCN7139637
नाव : उमाशंकर नेहारे
वडिलांचे नाव: लक्ष्मन नेहारे
घर क्रमांक : २००
वय : 26 लिंग : पुरुष
छायाचित्र उपलब्ध

415 ZCN7101264
नाव : कलावती मिसार
पतीचे नाव: प्रकाश मिसार
घर क्रमांक : 207
वय : 60 लिंग : महिला
छायाचित्र उपलब्ध

416 ZCN7139645
नाव : अक्षय भोयर
वडिलांचे नाव: विश्वेश्वर भोयर
घर क्रमांक : २१०
वय : 26 लिंग : पुरुष
छायाचित्र उपलब्ध

417 ZCN7575418
नाव : दामोधर मधुकरराव धोटे
वडिलांचे नाव: मधुकरराव धोटे
घर क्रमांक : 258
वय : 51 लिंग : पुरुष
छायाचित्र उपलब्ध

418 ZCN6908685
नाव : माधुरी गजानन काळे
पतीचे नाव: गजानन काळे
घर क्रमांक : 269
वय : 34 लिंग : महिला
छायाचित्र उपलब्ध

419 ZCN6969281
नाव : प्रदीप दीपक बावणे
वडिलांचे नाव: दीपक बावणे
घर क्रमांक : 412
वय : 35 लिंग : पुरुष
छायाचित्र उपलब्ध

420 ZCN6969000
नाव : विष्णू विठ्ठल मडावी
वडिलांचे नाव: विठ्ठल मडावी
घर क्रमांक : 456
वय : 36 लिंग : पुरुष
छायाचित्र उपलब्ध

421 ZCN6969273
नाव : शुभांगी भूषण शेंडे
पतीचे नाव: भूषण शेंडे
घर क्रमांक : 456
वय : 29 लिंग : महिला
छायाचित्र उपलब्ध

422 ZCN6968994
नाव : अमोल माणिकराव कुतरमारे
वडिलांचे नाव: माणिकराव कुतरमारे
घर क्रमांक : 589
वय : 38 लिंग : पुरुष
छायाचित्र उपलब्ध

423 ZCN6969067
नाव : शुभम गजानन गाढवे
वडिलांचे नाव: गजानन गाढवे
घर क्रमांक : 852
वय : 29 लिंग : पुरुष
छायाचित्र उपलब्ध

424 ZCN7390693
नाव : इंदू अशोक आडे
वडिलांचे नाव: नारायण आडे
घर क्रमांक : 1342
वय : 56 लिंग : महिला
छायाचित्र उपलब्ध

425 ZCN7390701
नाव : मंगला रामराव चांदोरे
पतीचे नाव: रामराव चांदोरे
घर क्रमांक : 1652
वय : 51 लिंग : महिला
छायाचित्र उपलब्ध

426 ZCN6202071
नाव : देवकी पुनेश्वर राऊत
वडिलांचे नाव: पुनेश्वर राऊत
घर क्रमांक : 1655
वय : 62 लिंग : महिला
छायाचित्र उपलब्ध

427 CZM0730788
नाव : वनिता सुरेश ढाले
वडिलांचे नाव: सुरेश ढाले
घर क्रमांक : 1659
वय : 50 लिंग : महिला
छायाचित्र उपलब्ध

428 CZM1544915
नाव : कलावती सुनिल ढाले
वडिलांचे नाव: सुनिल ढाले
घर क्रमांक : 1659
वय : 48 लिंग : महिला
छायाचित्र उपलब्ध

429 ZCN7390719
नाव : ताई पुनेशवर गाढवे
वडिलांचे नाव: पुनेशवर गाढवे
घर क्रमांक : 1736
वय : 62 लिंग : महिला
छायाचित्र उपलब्ध

430 CZM0728568
नाव : सोमेशवर चंद रभान गाढवे
वडिलांचे नाव: चंद रभान गाढवे
घर क्रमांक : 1736
वय : 50 लिंग : पुरुष
छायाचित्र उपलब्ध

431 CZM0701136
नाव : छाया सोमेश्वर गाढवे
पतीचे नाव: सोमेश्वर गाढवे
घर क्रमांक : 1736
वय : 47 लिंग : महिला
छायाचित्र उपलब्ध

432 ZCN0247662
नाव : सिंधु शंकरराव मडावि
वडिलांचे नाव: शंकरराव मडावि
घर क्रमांक : 1737
वय : 57 लिंग : पुरुष
छायाचित्र उपलब्ध

433 ZCN0247682
नाव : माला मारोती मडावि
पतीचे नाव: मारोती मडावि
घर क्रमांक : 1738
वय : 62 लिंग : महिला
छायाचित्र उपलब्ध

434 ZCN0247692
नाव : मंगला देविदास मडावि
वडिलांचे नाव: देविदास मडावि
घर क्रमांक : 1738
वय : 59 लिंग : महिला
छायाचित्र उपलब्ध

435 ZCN0247729
नाव : पुरुषोत्तम चंपत गाढवे
वडिलांचे नाव: चंपत गाढवे
घर क्रमांक : 1741
वय : 59 लिंग : पुरुष
छायाचित्र उपलब्ध

436 CZM0701128
नाव : नंदाताई पुरुषोत्तम गाढवे
पतीचे नाव: पुरुषोत्तम गाढवे
घर क्रमांक : 1741
वय : 51 लिंग : महिला
छायाचित्र उपलब्ध

437 ZCN3539202
नाव : चिंतामण परसराम टेकाम
वडिलांचे नाव: परसराम टेकाम
घर क्रमांक : 1742
वय : 56 लिंग : पुरुष
छायाचित्र उपलब्ध

438 ZCN6375653
नाव : लता चिंतामन टेकाम
वडिलांचे नाव: चिंतामन टेकाम
घर क्रमांक : 1742
वय : 51 लिंग : पुरुष
छायाचित्र उपलब्ध

439 ZCN0247745
नाव : सुमित्राबाई श्रीधर बोभाटे
पतीचे नाव: श्रीधर बोभाटे
घर क्रमांक : 1745
वय : 73 लिंग : महिला
छायाचित्र उपलब्ध

440 ZCN0247737
नाव : गजानन केशवराव बोभाटे
वडिलांचे नाव: केशवराव बोभाटे
घर क्रमांक : 1745
वय : 61 लिंग : पुरुष
छायाचित्र उपलब्ध

441 ZCN7390743
नाव : सुनंदा दत्तु शिरभाते
वडिलांचे नाव: दत्तु शिरभाते
घर क्रमांक : 1748
वय : 53 लिंग : महिला
छायाचित्र उपलब्ध

442 ZCN0247802
नाव : सरीता त्र्यंबक ओंकार
पतीचे नाव: त्र्यंबक ओंकार
घर क्रमांक : 1749
वय : 74 लिंग : महिला
छायाचित्र उपलब्ध

443 ZCN7390768
नाव : रविंद र यशवंत ओंकार
वडिलांचे नाव: यशवंत ओंकार
घर क्रमांक : 1749
वय : 59 लिंग : पुरुष
छायाचित्र उपलब्ध

444 CZM0730143
नाव : संजय लक्ष्मण माहुरे
वडिलांचे नाव: लक्ष्मण माहुरे
घर क्रमांक : 1753
वय : 48 लिंग : पुरुष
छायाचित्र उपलब्ध

445 ZCN7390776
नाव : कमलाबाई लक्ष्मणराव माहुरे
पतीचे नाव: लक्ष्मणराव माहुरे
घर क्रमांक : 1755
वय : 79 लिंग : महिला
छायाचित्र उपलब्ध

446 CZM0729913
नाव : योगिता संजय माहुरे
पतीचे नाव: संजय माहुरे
घर क्रमांक : 1755
वय : 48 लिंग : महिला
छायाचित्र उपलब्ध

447 ZCN0247860
नाव : ताई बापुराव मालखडे
पतीचे नाव: बापुराव मालखडे
घर क्रमांक : 1762
वय : 71 लिंग : महिला
छायाचित्र उपलब्ध

448 CZM0730838
नाव : गजानन बापुराव मालखेडे
वडिलांचे नाव: बापुराव मालखेडे
घर क्रमांक : 1762
वय : 53 लिंग : पुरुष
छायाचित्र उपलब्ध

449 CZM1544626
नाव : कवडु बापुराव मालखेडे
वडिलांचे नाव: बापुराव मलखेडे
घर क्रमांक : 1762
वय : 47 लिंग : पुरुष
छायाचित्र उपलब्ध

450 ZCN0247890
नाव : पुनाबाई नारायण काळे
वडिलांचे नाव: नारायण काळे
घर क्रमांक : 1765
वय : 71 लिंग : महिला
छायाचित्र उपलब्ध

451 CZM0729335
नाव : मिना गणेश काळे
पतीचे नाव: गणेश काळे
घर क्रमांक : 1765
वय : 53 लिंग : महिला
छायाचित्र उपलब्ध

452 CZM0728592
नाव : पांडुरंग नारायण काळे
वडिलांचे नाव: नारायण काळे
घर क्रमांक : 1765
वय : 51 लिंग : पुरुष
छायाचित्र उपलब्ध

453 CZM2656502
नाव : लता पांडुरंग काळे
पतीचे नाव: पांडुरंग काळे
घर क्रमांक : 1765
वय : 46 लिंग : महिला
छायाचित्र उपलब्ध

454 ZCN0247919
नाव : विठ्ठल मोतीराम गावंडे
वडिलांचे नाव: मोतीराम गावंडे
घर क्रमांक : 1766
वय : 68 लिंग : पुरुष
छायाचित्र उपलब्ध

455 ZCN6375679
नाव : जिजाबाई विठ्ठल गावंडे
पतीचे नाव: विठ्ठल गावंडे
घर क्रमांक : 1766
वय : 63 लिंग : महिला
छायाचित्र उपलब्ध

456 CZM1545821
नाव : वर्षा दिलीप गावंडे
पतीचे नाव: दिलीप गावंडे
घर क्रमांक : 1766
वय : 46 लिंग : महिला
छायाचित्र उपलब्ध

457 ZCN7390784
नाव : पार्वती सुर्यभान गावंडे
पतीचे नाव: सुय र्भान गावंडे
घर क्रमांक : 1767
वय : 82 लिंग : महिला
छायाचित्र उपलब्ध

458 CZM0701656
नाव : योगीता सुधाकर गांवडे
पतीचे नाव: सुधाकर गांवडे
घर क्रमांक : 1768
वय : 41 लिंग : महिला
छायाचित्र उपलब्ध

459 ZCN0247959
नाव : राजेशवर गुलाब गावंडे
वडिलांचे नाव: गुलाब गावंडे
घर क्रमांक : 1768
वय : 52 लिंग : पुरुष
छायाचित्र उपलब्ध

460 ZCN6375695
नाव : दीलीप गुलाब गावंडे
वडिलांचे नाव: गुलाब गावंडे
घर क्रमांक : 1768
वय : 50 लिंग : पुरुष
छायाचित्र उपलब्ध

461 CZM2660496
नाव : सुधीर अशोकराव तोडंरे
वडिलांचे नाव: अशोकराव तोडंरे
घर क्रमांक : 1770
वय : 37 लिंग : पुरुष
छायाचित्र उपलब्ध

462 ZCN6375703
नाव : अशोक डोमाजी तोंडरे
वडिलांचे नाव: डोमाजी तोंडरे
घर क्रमांक : 1770
वय : 62 लिंग : पुरुष
छायाचित्र उपलब्ध

463 ZCN0247969
नाव : सुनंदा अशोक तोंडरे
पतीचे नाव: अशोक तोंडरे
घर क्रमांक : 1770
वय : 56 लिंग : महिला
छायाचित्र उपलब्ध

464 ZCN0247979
नाव : लता केशव शिंदे
पतीचे नाव: केशव शिंदे
घर क्रमांक : 1771
वय : 77 लिंग : महिला
छायाचित्र उपलब्ध

465 ZCN7390792
नाव : संदीप केशव शिंदे
वडिलांचे नाव: केशव शिंदे
घर क्रमांक : 1771
वय : 49 लिंग : पुरुष
छायाचित्र उपलब्ध

466 CZM0729178
नाव : सुलोचना संदीप शिंदे
पतीचे नाव: संदीप शिंदे
घर क्रमांक : 1771
वय : 46 लिंग : महिला
छायाचित्र उपलब्ध

467 CZM0699694
नाव : जगदीश केशव शिंदे
वडिलांचे नाव: केशव शिंदे
घर क्रमांक : 1771
वय : 44 लिंग : पुरुष
छायाचित्र उपलब्ध

468 CZM0701391
नाव : दामोधर बापुरावजी दोनाडकर
वडिलांचे नाव: बापुरावजी दोनाडकर
घर क्रमांक : 1772
वय : 71 लिंग : पुरुष
छायाचित्र उपलब्ध

469 CZM0701102
नाव : इंदूबाई दामोधर दोनाडकर
पतीचे नाव: दामोधर दोनाडकर
घर क्रमांक : 1772
वय : 63 लिंग : महिला
छायाचित्र उपलब्ध

470 CZM2652725
नाव : शुभांगी दामोधरराव दोनाडकर
वडिलांचे नाव: दामोधरराव दोनाडकर
घर क्रमांक : 1772
वय : 40 लिंग : महिला
छायाचित्र उपलब्ध

471 CZM2652717
नाव : सुषमा दामोधरराव दोनाडकर
वडिलांचे नाव: दामोधरराव दोनाडकर
घर क्रमांक : 1772
वय : 38 लिंग : महिला
छायाचित्र उपलब्ध

472 CZM2652238
नाव : राहूल दामोधरराव दोनाडकर
वडिलांचे नाव: दामोधरराव दोनाडकर
घर क्रमांक : 1772
वय : 36 लिंग : पुरुष
छायाचित्र उपलब्ध

473 CZM0701151
नाव : शांता सुरेश ठाकरे
पतीचे नाव: सुरेश ठाकरे
घर क्रमांक : 1772
वय : 58 लिंग : महिला
छायाचित्र उपलब्ध

474 ZCN0247999
नाव : निळकंठा तुकाराम गंडाईत
वडिलांचे नाव: तुकाराम गंडाईत
घर क्रमांक : 1773
वय : 61 लिंग : पुरुष
छायाचित्र उपलब्ध

475 ZCN7390800
नाव : राधा निळकंठा गंडाईत
पतीचे नाव: निळकंठा गंडाईत
घर क्रमांक : 1773
वय : 56 लिंग : महिला
छायाचित्र उपलब्ध

476 ZCN4104030
नाव : दिपक निळकंठ गंडाईत
वडिलांचे नाव: निळकंठ गंडाईत
घर क्रमांक : 1773
वय : 42 लिंग : पुरुष
छायाचित्र उपलब्ध

477 ZCN4104022
नाव : दिनेश निळकंठ गंडाईत
वडिलांचे नाव: निळकंठ गंडाईत
घर क्रमांक : 1773
वय : 35 लिंग : पुरुष
छायाचित्र उपलब्ध

478 ZCN7390826
नाव : लक्ष्मी नारायण धोटे
पतीचे नाव: नारायण धोटे
घर क्रमांक : 1774
वय : 72 लिंग : महिला
छायाचित्र उपलब्ध

479 ZCN7390834
नाव : जगदीश नारायण धोटे
वडिलांचे नाव: नारायण धोटे
घर क्रमांक : 1774
वय : 55 लिंग : पुरुष
छायाचित्र उपलब्ध

480 CZM1547330
नाव : दुगा जंगदीश धोटे
पतीचे नाव: जगदीश धोटे
घर क्रमांक : 1774
वय : 50 लिंग : महिला
छायाचित्र उपलब्ध

481 ZCN0248068
नाव : रामचंद्र नामदेव तुराळे
वडिलांचे नाव: नामदेव तुराळे
घर क्रमांक : 1776
वय : 57 लिंग : पुरुष
छायाचित्र उपलब्ध

482 CZM0729897
नाव : लता रामचंद्र तुराळे
पतीचे नाव: रामचंद्र तुराळे
घर क्रमांक : 1776
वय : 50 लिंग : महिला
छायाचित्र उपलब्ध

483 ZCN0248098
नाव : रामदास मनिराम वाटगुरे
वडिलांचे नाव: मनिराम वाटगुरे
घर क्रमांक : 1777
वय : 61 लिंग : पुरुष
छायाचित्र उपलब्ध

484 CZM1547025
नाव : सविता रामदास वाटगुरे
पतीचे नाव: रामदास वाटगुरे
घर क्रमांक : 1777
वय : 52 लिंग : महिला
छायाचित्र उपलब्ध

485 ZCN7390867
नाव : पांडुरंग विश्वनाथ शेंडे
वडिलांचे नाव: विशवनाथ शेंडे
घर क्रमांक : 1779
वय : 58 लिंग : पुरुष
छायाचित्र उपलब्ध

486 ZCN0248141
नाव : रेखा पांडुरंग शेंडे
पतीचे नाव: पांडुरंग शेंडे
घर क्रमांक : 1779
वय : 52 लिंग : महिला
छायाचित्र उपलब्ध

487 CZM1546555
नाव : मंदा रवी उरकुडे
पतीचे नाव: रवी उरकुडे
घर क्रमांक : 1780
वय : 46 लिंग : महिला
छायाचित्र उपलब्ध

488 ZCN6375729
नाव : शितल शरदराव उरकुडे
पतीचे नाव: शरदराव उरकुडे
घर क्रमांक : 1781
वय : 47 लिंग : महिला
छायाचित्र उपलब्ध

489 CZM0729582
नाव : गजानन रामाजी मोहुर्ले
वडिलांचे नाव: रामाजी मोहुर्ले
घर क्रमांक : 1782
वय : 52 लिंग : पुरुष
छायाचित्र उपलब्ध

490 CZM1545466
नाव : सुलोचना मनोहर मोहुर्ले
पतीचे नाव: मनोहर मोहुर्ले
घर क्रमांक : 1782
वय : 51 लिंग : महिला
छायाचित्र उपलब्ध

491 CZM2651727
नाव : संतोष हरीभाऊ मोहूर्ले
वडिलांचे नाव: हरीभाऊ मोहूर्ले
घर क्रमांक : 1782
वय : 40 लिंग : पुरुष
छायाचित्र उपलब्ध

492 ZCN0248197
नाव : सुभाष नारयण निखारे
वडिलांचे नाव: नारयण निखारे
घर क्रमांक : 1783
वय : 70 लिंग : पुरुष
छायाचित्र उपलब्ध

493 ZCN0248216
नाव : सुनंदा उद्धव निखारे
पतीचे नाव: उद्धव निखारे
घर क्रमांक : 1783
वय : 61 लिंग : महिला
छायाचित्र उपलब्ध

494 CZM0699850
नाव : मंगेश सुभाष निखारे
वडिलांचे नाव: सुभाष निखारे
घर क्रमांक : 1783
वय : 44 लिंग : पुरुष
छायाचित्र उपलब्ध

495 CZM2658052
नाव : अमोल उध्दव निखटे
वडिलांचे नाव: उध्दव निखटे
घर क्रमांक : 1783
वय : 36 लिंग : पुरुष
छायाचित्र उपलब्ध

496 ZCN0248240
नाव : शशिकला त्र्यंबक शिरभाते
पतीचे नाव: त्र्यंबक शिरभाते
घर क्रमांक : 1785
वय : 83 लिंग : महिला
छायाचित्र उपलब्ध

497 ZCN0248266
नाव : रविंद्र त्र्यंबक शिरभाते
वडिलांचे नाव: त्र्यंबक शिरभाते
घर क्रमांक : 1785
वय : 50 लिंग : पुरुष
छायाचित्र उपलब्ध

498 ZCN0248276
नाव : देविदास महादेवराव आसुटकर
वडिलांचे नाव: महादेवराव आसुटकर
घर क्रमांक : 1786
वय : 67 लिंग : पुरुष
छायाचित्र उपलब्ध

499 ZCN0248286
नाव : ललीता देविदास आसुटकर
पतीचे नाव: देविदास आसुटकर
घर क्रमांक : 1786
वय : 62 लिंग : महिला
छायाचित्र उपलब्ध

500 ZCN6375737
नाव : प्रशांत देविदास आसुटकर
वडिलांचे नाव: देविदास आसुटकर
घर क्रमांक : 1786
वय : 36 लिंग : पुरुष
छायाचित्र उपलब्ध

501 ZCN6375745
नाव : अर्चना गजानन बोभाटे
पतीचे नाव: गजानन बोभाटे
घर क्रमांक : 1786
वय : 45 लिंग : महिला
छायाचित्र उपलब्ध

502 ZCN0248296
नाव : गुलाब महादेव आसुटकर
वडिलांचे नाव: महादेव आसुटकर
घर क्रमांक : 1787
वय : 79 लिंग : पुरुष
छायाचित्र उपलब्ध

503 CZM0730853
नाव : प्रदीप मारोती मोरसकर
वडिलांचे नाव: मारोती मोरसकर
घर क्रमांक : 1788
वय : 49 लिंग : पुरुष
छायाचित्र उपलब्ध

504 CZM0700336
नाव : माधुरी किशोर मोरसकर
पतीचे नाव: किशोर मोरसकर
घर क्रमांक : 1788
वय : 46 लिंग : महिला
छायाचित्र उपलब्ध

505 CZM0701649
नाव : अर्चना प्रदिप मारेस्कर
पतीचे नाव: प्रदिप मारेस्कर
घर क्रमांक : 1789
वय : 42 लिंग : महिला
छायाचित्र उपलब्ध

506 CZM0729111
नाव : शरद केशव उरकुडे
वडिलांचे नाव: केशव उरकुडे
घर क्रमांक : 1789
वय : 56 लिंग : पुरुष
छायाचित्र उपलब्ध

507 ZCN0248414
नाव : गोविंदा उकंडा उइके
वडिलांचे नाव: उकंडा उइके
घर क्रमांक : 1793
वय : 74 लिंग : पुरुष
छायाचित्र उपलब्ध

508 ZCN0248406
नाव : विष्णु महादेव उइके
वडिलांचे नाव: महादेव उइके
घर क्रमांक : 1793
वय : 52 लिंग : पुरुष
छायाचित्र उपलब्ध

509 CZM0729830
नाव : चंदा विष्णु उइके
पतीचे नाव: विष्णु उइके
घर क्रमांक : 1793
वय : 44 लिंग : महिला
छायाचित्र उपलब्ध

510 ZCN0248448
नाव : भागीरथी भाउराव हारगुडे
पतीचे नाव: भाउराव हारगुडे
घर क्रमांक : 1794
वय : 63 लिंग : महिला
छायाचित्र उपलब्ध

511 ZCN7390917
नाव : लिला राघोजी बावने
पतीचे नाव: राघोजी बावने
घर क्रमांक : 1796
वय : 81 लिंग : महिला
छायाचित्र उपलब्ध

512 CZM0728428
नाव : चिंतामण भाऊराव हरगुडे
वडिलांचे नाव: भाऊराव हरगुडे
घर क्रमांक : 1799
वय : 42 लिंग : पुरुष
छायाचित्र उपलब्ध

513 ZCN4104089
नाव : कल्पना दत्ता माकडे
पतीचे नाव: दत्ता माकडे
घर क्रमांक : 1799
वय : 43 लिंग : महिला
छायाचित्र उपलब्ध

514 ZCN7390958
नाव : सुधाकर गुलाब ठेंगरी
वडिलांचे नाव: गुलाब ठेंगरी
घर क्रमांक : 1799
वय : 54 लिंग : पुरुष
छायाचित्र उपलब्ध

515 CZM0728626
नाव : संजय गुलाब ठेंगरी
वडिलांचे नाव: गुलाब ठेंगरी
घर क्रमांक : 1799
वय : 51 लिंग : पुरुष
छायाचित्र उपलब्ध

516 ZCN0248521
नाव : माया शामराव बेले
पतीचे नाव: शामराव बेले
घर क्रमांक : 1800
वय : 78 लिंग : महिला
छायाचित्र उपलब्ध

517 ZCN0248539
नाव : गजानन शामराव बेले
वडिलांचे नाव: शामराव बेले
घर क्रमांक : 1800
वय : 52 लिंग : पुरुष
छायाचित्र उपलब्ध

518 CZM0700492
नाव : गणेश शामराव बेले
वडिलांचे नाव: शामराव बेले
घर क्रमांक : 1800
वय : 44 लिंग : पुरुष
छायाचित्र उपलब्ध

519 CZM0730804
नाव : सुनीता मोहनराव शेंडे
पतीचे नाव: मोहनराव शेंडे
घर क्रमांक : 1800
वय : 48 लिंग : महिला
छायाचित्र उपलब्ध

520 ZCN4104113
नाव : दिनेश गोविंदा उईके
वडिलांचे नाव: गोविंदा उईके
घर क्रमांक : 1800
वय : 35 लिंग : पुरुष
छायाचित्र उपलब्ध

521 ZCN4104105
नाव : सविता गजानन बेले
पतीचे नाव: गजानन बेले
घर क्रमांक : 1802
वय : 51 लिंग : महिला
छायाचित्र उपलब्ध

522 ZCN4104097
नाव : संगीता बंडु माटे
पतीचे नाव: बंडु माटे
घर क्रमांक : 1802
वय : 51 लिंग : महिला
छायाचित्र उपलब्ध

523 ZCN0248573
नाव : कुसुम विशवसराव शेंडे
पतीचे नाव: विशवसराव शेंडे
घर क्रमांक : 1802
वय : 78 लिंग : महिला
छायाचित्र उपलब्ध

524 CZM2652691
नाव : अमोल विठ्ठलराव शेंडे
वडिलांचे नाव: विठ्ठलराव शेंडे
घर क्रमांक : 1802
वय : 37 लिंग : पुरुष
छायाचित्र उपलब्ध

525 ZCN6375760
नाव : शोभा माणिक कुतरमारे
वडिलांचे नाव: माणिक कुतरमारे
घर क्रमांक : 1803
वय : 61 लिंग : पुरुष
छायाचित्र उपलब्ध

526 ZCN7390974
नाव : शालु प रभाकर ढोरे
पतीचे नाव: प रभाकर ढोरे
घर क्रमांक : 1804
वय : 61 लिंग : महिला
छायाचित्र उपलब्ध

527 CZM0730234
नाव : अरुण प रभाकर ढोरे
वडिलांचे नाव: प रभाकर ढोरे
घर क्रमांक : 1804
वय : 59 लिंग : पुरुष
छायाचित्र उपलब्ध

528 CZM0731414
नाव : शकुंता अरुण ढोरे
पतीचे नाव: अरुण ढोरे
घर क्रमांक : 1804
वय : 51 लिंग : महिला
छायाचित्र उपलब्ध

529 CZM0729236
नाव : पाव र्ती शामराव दोनाडकर
पतीचे नाव: शामराव दोनाडकर
घर क्रमांक : 1805
वय : 79 लिंग : महिला
छायाचित्र उपलब्ध

530 ZCN6375778
नाव : नारायण शामराव दोनाडकर
वडिलांचे नाव: शामराव दोनाडकर
घर क्रमांक : 1805
वय : 59 लिंग : पुरुष
छायाचित्र उपलब्ध

531 CZM0731398
नाव : अंजु अशोक डोनाडकर
वडिलांचे नाव: अशोक डोनाडकर
घर क्रमांक : 1805
वय : 45 लिंग : महिला
छायाचित्र उपलब्ध

532 ZCN0248620
नाव : तुकाराम किसना नेहारे
वडिलांचे नाव: किसना नेहारे
घर क्रमांक : 1806
वय : 51 लिंग : पुरुष
छायाचित्र उपलब्ध

533 CZM0730358
नाव : सुनिता तुकाराम नेहारे
वडिलांचे नाव: तुकाराम नेहारे
घर क्रमांक : 1806
वय : 44 लिंग : महिला
छायाचित्र उपलब्ध

534 CZM0698589
नाव : सुशिला केशव धांदे
पतीचे नाव: केशव धांदे
घर क्रमांक : 1809
वय : 82 लिंग : महिला
छायाचित्र उपलब्ध

535 CZM1547108
नाव : सुलभा भास्कर धांदे
पतीचे नाव: भास्कर धांदे
घर क्रमांक : 1810
वय : 81 लिंग : महिला
छायाचित्र उपलब्ध

536 ZCN0248638
नाव : भास्कर गोविंदराव धांदे
वडिलांचे नाव: गोविंदराव धांदे
घर क्रमांक : 1810
वय : 81 लिंग : पुरुष
छायाचित्र उपलब्ध

537 CZM0728758
नाव : आनंद भास्कर धांदे
वडिलांचे नाव: भास्कर धांदे
घर क्रमांक : 1810
वय : 49 लिंग : पुरुष
छायाचित्र उपलब्ध

538 ZCN3518735
नाव : निलीमा देवेंद्र धांदे
पतीचे नाव: देवेंद्र धांदे
घर क्रमांक : 1810
वय : 45 लिंग : महिला
छायाचित्र उपलब्ध

539 CZM0699173
नाव : सुषमा अशोक धांदे
पतीचे नाव: अशोक धांदे
घर क्रमांक : 1811
वय : 66 लिंग : महिला
छायाचित्र उपलब्ध

540 ZCN6375786
नाव : यशोदा चतुरभुज धांदे
पतीचे नाव: चतुरभुज धांदे
घर क्रमांक : 1811
वय : 55 लिंग : महिला
छायाचित्र उपलब्ध

541 CZM0698761
नाव : धनराज अशोक धांदे
वडिलांचे नाव: अशोक धांदे
घर क्रमांक : 1811
वय : 43 लिंग : पुरुष
छायाचित्र उपलब्ध

542 CZM1545896
नाव : सचिन चतुरभुज धांदे
वडिलांचे नाव: चतुरभुज धांदे
घर क्रमांक : 1811
वय : 40 लिंग : पुरुष
छायाचित्र उपलब्ध

543 ZCN7390990
नाव : सुरेखा मनोहर धांदे
पतीचे नाव: मनोहर धांदे
घर क्रमांक : 1813
वय : 82 लिंग : महिला
छायाचित्र उपलब्ध

544 ZCN7391006
नाव : अजय मनोहर धांदे
वडिलांचे नाव: मनोहर धांदे
घर क्रमांक : 1813
वय : 57 लिंग : पुरुष
छायाचित्र उपलब्ध

545 ZCN6375794
नाव : ममता अजय धांदे
वडिलांचे नाव: अजय धांदे
घर क्रमांक : 1814
वय : 48 लिंग : महिला
छायाचित्र उपलब्ध

546 ZCN0248672
नाव : बेबी हिम्मत शेंडे
पतीचे नाव: हिम्मत शेंडे
घर क्रमांक : 1814
वय : 97 लिंग : महिला
छायाचित्र उपलब्ध

547 CZM0730796
नाव : मोहन हिम्मतराव शेंडे
वडिलांचे नाव: हिम्मतराव शेंडे
घर क्रमांक : 1814
वय : 48 लिंग : पुरुष
छायाचित्र उपलब्ध

548 CZM0728444
नाव : ज्ञानेश्वर हरबा शेंडे
वडिलांचे नाव: हरबा शेंडे
घर क्रमांक : 1816
वय : 60 लिंग : पुरुष
छायाचित्र उपलब्ध

549 CZM1545052
नाव : निर्मला ज्ञानेश्वर शेंडे
पतीचे नाव: ज्ञानेशवर शेंडे
घर क्रमांक : 1816
वय : 52 लिंग : महिला
छायाचित्र उपलब्ध

550 ZCN5258330
नाव : सागर पांडुरंग शेंडे
वडिलांचे नाव: पांडुरंग शेंडे
घर क्रमांक : 1816
वय : 35 लिंग : पुरुष
छायाचित्र उपलब्ध

551 ZCN0248729
नाव : गजानन वासुदेव नेहारे
वडिलांचे नाव: वासुदेव नेहारे
घर क्रमांक : 1817
वय : 49 लिंग : पुरुष
छायाचित्र उपलब्ध

552 CZM0729855
नाव : दुर्गा गजानन नेहारे
पतीचे नाव: गजानन नेहारे
घर क्रमांक : 1817
वय : 42 लिंग : महिला
छायाचित्र उपलब्ध

553 ZCN1339068
नाव : जयवंता श्रावण तलमले
वडिलांचे नाव: श्रावण तलमले
घर क्रमांक : 1821
वय : 66 लिंग : पुरुष
छायाचित्र उपलब्ध

554 ZCN7391048
नाव : श्रावण पुनेश्वर तलमले
वडिलांचे नाव: पुनेश्वर तलमले
घर क्रमांक : 1821
वय : 61 लिंग : पुरुष
छायाचित्र उपलब्ध

555 ZCN6375810
नाव : मनोहर श्रावण तलमले
वडिलांचे नाव: श्रावण तलमले
घर क्रमांक : 1821
वय : 56 लिंग : पुरुष
छायाचित्र उपलब्ध

556 ZCN0248771
नाव : बेबी पुनेश्वर तलमले
पतीचे नाव: पुनेश्वर तलमले
घर क्रमांक : 1821
वय : 55 लिंग : महिला
छायाचित्र उपलब्ध

557 CZM1547256
नाव : अनिता मनोहर तलमले
पतीचे नाव: मनोहर तलमले
घर क्रमांक : 1821
वय : 51 लिंग : महिला
छायाचित्र उपलब्ध

558 ZCN5258389
नाव : प्रशांत मनोहर तलमले
वडिलांचे नाव: मनोहर तलमले
घर क्रमांक : 1821
वय : 33 लिंग : पुरुष
छायाचित्र उपलब्ध

559 CZM1546258
नाव : महादेव सखाराम कुथे
वडिलांचे नाव: सखाराम कुथे
घर क्रमांक : 1824
वय : 76 लिंग : पुरुष
छायाचित्र उपलब्ध

560 CZM0729525
नाव : विनोद महादेव कुथे
वडिलांचे नाव: महादेव कुथे
घर क्रमांक : 1824
वय : 44 लिंग : पुरुष
छायाचित्र उपलब्ध

561 ZCN7391055
नाव : विठ्ठल शामराव मडावि
वडिलांचे नाव: शामराव मडावि
घर क्रमांक : 1825
वय : 73 लिंग : पुरुष
छायाचित्र उपलब्ध

562 ZCN0248828
नाव : पंचफूला मडावि
पतीचे नाव: विठ्ठल मडावि
घर क्रमांक : 1825
वय : 66 लिंग : महिला
छायाचित्र उपलब्ध

563 ZCN0248850
नाव : गणपत शामराव मडावि
वडिलांचे नाव: शामराव मडावि
घर क्रमांक : 1827
वय : 81 लिंग : पुरुष
छायाचित्र उपलब्ध

564 ZCN0248860
नाव : सरस्वती गणपत मडावि
पतीचे नाव: गणपत मडावि
घर क्रमांक : 1827
वय : 71 लिंग : महिला
छायाचित्र उपलब्ध

565 CZM0728642
नाव : माया विष्णु फोरटेकर
पतीचे नाव: विष्णु फोरटेकर
घर क्रमांक : 1828
वय : 44 लिंग : महिला
छायाचित्र उपलब्ध

566 CZM0728196
नाव : सरस्वती रामभाउ कोरटेकर
पतीचे नाव: रामभाउ कोरटेकर
घर क्रमांक : 1828
वय : 71 लिंग : महिला
छायाचित्र उपलब्ध

567 CZM0730366
नाव : देवराव रामभाउ कोरटेकर
वडिलांचे नाव: रामभाउ कोरटेकर
घर क्रमांक : 1828
वय : 52 लिंग : पुरुष
छायाचित्र उपलब्ध

568 CZM0728766
नाव : विष्णु रामभाश कोरटेकर
वडिलांचे नाव: रामभाश कोरटेकर
घर क्रमांक : 1828
वय : 49 लिंग : पुरुष
छायाचित्र उपलब्ध

569 CZM0730028
नाव : लक्ष्मण नामदेव टेकाम
वडिलांचे नाव: नामदेव टेकाम
घर क्रमांक : 1829
वय : 66 लिंग : पुरुष
छायाचित्र उपलब्ध

570 CZM0729905
नाव : विमल लक्ष्मण टेकाम
पतीचे नाव: लक्ष्मण टेकाम
घर क्रमांक : 1829
वय : 57 लिंग : महिला
छायाचित्र उपलब्ध

571 ZCN7391097
नाव : राजु भीमराव टेकाम
वडिलांचे नाव: भीमराव टेकाम
घर क्रमांक : 1829
वय : 57 लिंग : पुरुष
छायाचित्र उपलब्ध

572 ZCN0248919
नाव : ताई रामजी टेकाम
पतीचे नाव: रामजी टेकाम
घर क्रमांक : 1831
वय : 77 लिंग : महिला
छायाचित्र उपलब्ध

573 CZM0728964
नाव : पार्वता नामदेव काडाम
पतीचे नाव: पामदेव काडाम
घर क्रमांक : 1832
वय : 65 लिंग : महिला
छायाचित्र उपलब्ध

574 ZCN6375828
नाव : मनोहर संभाजी काडाम
वडिलांचे नाव: संभाजी काडाम
घर क्रमांक : 1833
वय : 58 लिंग : पुरुष
छायाचित्र उपलब्ध

575 ZCN6433049
नाव : पुष्पा गणेश काडाम
पतीचे नाव: गणेश काडाम
घर क्रमांक : 1833
वय : 47 लिंग : महिला
छायाचित्र उपलब्ध

576 CZM0730069
नाव : संतोष दौलत राऊत
वडिलांचे नाव: दौलत राऊत
घर क्रमांक : 1836
वय : 61 लिंग : पुरुष
छायाचित्र उपलब्ध

577 CZM0730119
नाव : निता संतोष राऊत
पतीचे नाव: संतोष राऊत
घर क्रमांक : 1836
वय : 53 लिंग : महिला
छायाचित्र उपलब्ध

578 CZM2652972
नाव : प्रशांत बालकृष्ण नागोसे
वडिलांचे नाव: बालकृष्ण नागोसे
घर क्रमांक : 1838
वय : 37 लिंग : पुरुष
छायाचित्र उपलब्ध

579 ZCN7391147
नाव : माणिक संभा काडाम
वडिलांचे नाव: संभा काडाम
घर क्रमांक : 1839
वय : 61 लिंग : पुरुष
छायाचित्र उपलब्ध

580 ZCN0249000
नाव : तानाबाई माणिक काडाम
पतीचे नाव: माणिक काडाम
घर क्रमांक : 1839
वय : 57 लिंग : महिला
छायाचित्र उपलब्ध

581 ZCN0249026
नाव : सखुबाई नामदेव सोयाम
पतीचे नाव: नामदेव सोयाम
घर क्रमांक : 1840
वय : 80 लिंग : महिला
छायाचित्र उपलब्ध

582 CZM0728204
नाव : भोलेनाथ नामदेव सोयाम
वडिलांचे नाव: नामदेव सोयाम
घर क्रमांक : 1840
वय : 50 लिंग : पुरुष
छायाचित्र उपलब्ध

583 CZM2651974
नाव : ज्योती भोलेनाथ सोयाम
पतीचे नाव: भोलेनाथ सोयाम
घर क्रमांक : 1840
वय : 41 लिंग : महिला
छायाचित्र उपलब्ध

584 ZCN7391162
नाव : सुधाकर महादेव ढाले
वडिलांचे नाव: महादेव ढाले
घर क्रमांक : 1841
वय : 73 लिंग : पुरुष
छायाचित्र उपलब्ध

585 ZCN0249042
नाव : कुसुम सुधाकर ढाले
पतीचे नाव: सुधाकर ढाले
घर क्रमांक : 1841
वय : 68 लिंग : महिला
छायाचित्र उपलब्ध

586 ZCN3539095
नाव : ज्योत्सना अनिल ढाले
पतीचे नाव: अनिल ढाले
घर क्रमांक : 1841
वय : 40 लिंग : महिला
छायाचित्र उपलब्ध

587 ZCN6375844
नाव : मिनाबाई गणेश मोहुर्ले
पतीचे नाव: गणेश मोहुर्ले
घर क्रमांक : 1843
वय : 52 लिंग : महिला
छायाचित्र उपलब्ध

588 ZCN0249068
नाव : वचछला कोंडबा सहारे
पतीचे नाव: कोंडबा सहारे
घर क्रमांक : 1844
वय : 75 लिंग : महिला
छायाचित्र उपलब्ध

589 ZCN0249078
नाव : भोजराज कोंडबा सहारे
वडिलांचे नाव: कोंडबा सहारे
घर क्रमांक : 1844
वय : 55 लिंग : पुरुष
छायाचित्र उपलब्ध

590 ZCN0249088
नाव : सविता भोजराज सहारे
पतीचे नाव: भोजराज सहारे
घर क्रमांक : 1844
वय : 51 लिंग : महिला
छायाचित्र उपलब्ध

591 CZM0698688
नाव : चंदू कोंडबा सहारे
वडिलांचे नाव: कोंडबा सहारे
घर क्रमांक : 1844
वय : 44 लिंग : पुरुष
छायाचित्र उपलब्ध

592 CZM2651636
नाव : संगीता चंदू सहाटे
पतीचे नाव: चंदू सहाटे
घर क्रमांक : 1844
वय : 42 लिंग : महिला
छायाचित्र उपलब्ध

593 ZCN0249098
नाव : शरद जगन्नाथ ओंकार
वडिलांचे नाव: जगन्नाथ ओंकार
घर क्रमांक : 1847
वय : 58 लिंग : पुरुष
छायाचित्र उपलब्ध

594 ZCN1338987
नाव : विभा संजय गुल्हाने
पतीचे नाव: संजय गुल्हाने
घर क्रमांक : 1850
वय : 53 लिंग : महिला
छायाचित्र उपलब्ध

595 ZCN6375851
नाव : नरेंद्र सदाशिव गुल्हाने
वडिलांचे नाव: सदाशिव गुल्हाने
घर क्रमांक : 1850
वय : 52 लिंग : पुरुष
छायाचित्र उपलब्ध

596 CZM0700831
नाव : निलेश श्रीधरराव उमक
वडिलांचे नाव: श्रीधरराव उमक
घर क्रमांक : 1851
वय : 46 लिंग : पुरुष
छायाचित्र उपलब्ध

597 CZM1544675
नाव : दत्ता देवबा मारनकर
वडिलांचे नाव: देवबा मारनकर
घर क्रमांक : 1856
वय : 48 लिंग : पुरुष
छायाचित्र उपलब्ध

598 ZCN3539129
नाव : दिगांबर देवबा मारनकर
वडिलांचे नाव: देवबा मारनकर
घर क्रमांक : 1856
वय : 46 लिंग : पुरुष
छायाचित्र उपलब्ध

599 CZM0729764
नाव : शांता देवबा मारनकर
वडिलांचे नाव: देवबा मारनकर
घर क्रमांक : 1856
वय : 42 लिंग : महिला
छायाचित्र उपलब्ध

600 ZCN2601169
नाव : कमल नामदेव सोनटक्के
पतीचे नाव: नामदेव सोनटक्के
घर क्रमांक : 1857
वय : 64 लिंग : महिला
छायाचित्र उपलब्ध

601 CZM0728048
नाव : विद्या देवराव चामारे
वडिलांचे नाव: देवराव चामारे
घर क्रमांक : 1858
वय : 46 लिंग : महिला
छायाचित्र उपलब्ध

602 CZM0728923
नाव : संगिता पुरुषोत्तम काळे
वडिलांचे नाव: पुरुषोत्तम काळे
घर क्रमांक : 1861
वय : 45 लिंग : महिला
छायाचित्र उपलब्ध

603 CZM0729806
नाव : सुनिल मारोती काळे
वडिलांचे नाव: मारोती काळे
घर क्रमांक : 1861
वय : 44 लिंग : पुरुष
छायाचित्र उपलब्ध

604 ZCN6375893
नाव : उमा शालीक निरुळकर
पतीचे नाव: शालीक निरुळकर
घर क्रमांक : 1862
वय : 54 लिंग : महिला
छायाचित्र उपलब्ध

605 ZCN6375869
नाव : अशोक नारायण तलमले
वडिलांचे नाव: नारायण तलमले
घर क्रमांक : 1862
वय : 62 लिंग : पुरुष
छायाचित्र उपलब्ध

606 ZCN6375877
नाव : कल्पना अशोक तलमले
पतीचे नाव: अशोक तलमले
घर क्रमांक : 1862
वय : 54 लिंग : महिला
छायाचित्र उपलब्ध

607 CZM0729632
नाव : संगीता फाळे
पतीचे नाव: विनोद फाळे
घर क्रमांक : 1863
वय : 46 लिंग : महिला
छायाचित्र उपलब्ध

608 CZM1545219
नाव : आशा संजय तिरमारे
पतीचे नाव: संजय तिरमारे
घर क्रमांक : 1864
वय : 49 लिंग : महिला
छायाचित्र उपलब्ध

609 CZM0728873
नाव : मानोहरराव मारोती मिटकर
वडिलांचे नाव: मारोती मिटकर
घर क्रमांक : 1866
वय : 65 लिंग : पुरुष
छायाचित्र उपलब्ध

610 CZM0728741
नाव : मिना मनोहर मिटकर
पतीचे नाव: मनोहर मिटकर
घर क्रमांक : 1866
वय : 47 लिंग : महिला
छायाचित्र उपलब्ध

611 CZM0700427
नाव : सुधाकर झोलबा पढाल
वडिलांचे नाव: झोलबा पढाल
घर क्रमांक : 1873
वय : 58 लिंग : पुरुष
छायाचित्र उपलब्ध

612 CZM0730697
नाव : सुनंदा दशरथ वाटगुरे
पतीचे नाव: दशरथ वाटगुरे
घर क्रमांक : 1877
वय : 49 लिंग : महिला
छायाचित्र उपलब्ध

613 CZM0699447
नाव : श्रीकांत सुभाष निखारे
वडिलांचे नाव: सुभाष निखारे
घर क्रमांक : 1878
वय : 45 लिंग : पुरुष
छायाचित्र उपलब्ध

614 ZCN6375687
नाव : सुधाकर विठ्ठल गावंडे
वडिलांचे नाव: विठ्ठल गावंडे
घर क्रमांक : 1879
वय : 52 लिंग : पुरुष
छायाचित्र उपलब्ध

615 CZM0729814
नाव : निर्मलाबाई लक्ष्मण कुळसंगे
पतीचे नाव: लक्ष्मण कुळसंगे
घर क्रमांक : 1881
वय : 77 लिंग : महिला
छायाचित्र उपलब्ध

616 CZM0729665
नाव : पार्वता रामचंद्र पवार
पतीचे नाव: रामचंद्र पवार
घर क्रमांक : 1881
वय : 69 लिंग : महिला
छायाचित्र उपलब्ध

617 CZM0728915
नाव : गजानन रामचंद्र पवार
वडिलांचे नाव: रामचंद्र पवार
घर क्रमांक : 1881
वय : 51 लिंग : पुरुष
छायाचित्र उपलब्ध

618 CZM0729715
नाव : रंजना गजानन पवार
पतीचे नाव: गजानन पवार
घर क्रमांक : 1881
वय : 46 लिंग : महिला
छायाचित्र उपलब्ध

619 CZM0728808
नाव : विजय रामचंद्र पवार
वडिलांचे नाव: रामचंद्र पवार
घर क्रमांक : 1881
वय : 46 लिंग : पुरुष
छायाचित्र उपलब्ध

620 CZM0700609
नाव : सुनिल परसराम टेकाम
वडिलांचे नाव: परसराम टेकाम
घर क्रमांक : 1884
वय : 44 लिंग : पुरुष
छायाचित्र उपलब्ध

621 CZM0701284
नाव : इंदू संपत सुरदुरे
पतीचे नाव: संपत सुरदुरे
घर क्रमांक : 1886
वय : 79 लिंग : महिला
छायाचित्र उपलब्ध

622 CZM0700153
नाव : शरद नामदेव काडाम
वडिलांचे नाव: नामदेव कडाम
घर क्रमांक : 1894
वय : 44 लिंग : पुरुष
छायाचित्र उपलब्ध

623 CZM0730762
नाव : कलावती गणेश नागोसे
वडिलांचे नाव: गणेश नागोसे
घर क्रमांक : 1895
वय : 46 लिंग : महिला
छायाचित्र उपलब्ध

624 CZM0701318
नाव : गणेश चंद्रभान नागोसे
वडिलांचे नाव: चंद्रभान नागोसे
घर क्रमांक : 1895
वय : 43 लिंग : पुरुष
छायाचित्र उपलब्ध

625 CZM0701359
नाव : अनिता रविंद्र ओंकार
पतीचे नाव: रविंद्र ओंकार
घर क्रमांक : 1897
वय : 49 लिंग : महिला
छायाचित्र उपलब्ध

626 ZCN3539210
नाव : लिना बबन मडावी
पतीचे नाव: बबन मडावी
घर क्रमांक : 1898
वय : 51 लिंग : महिला
छायाचित्र उपलब्ध

627 ZCN5258264
नाव : श्रीकांत चतुरभुत धांदे
वडिलांचे नाव: चतुरभुत धांदे
घर क्रमांक : 1899
वय : 37 लिंग : पुरुष
छायाचित्र उपलब्ध

628 ZCN6202097
नाव : देविदास नात्थुजी कोवे
वडिलांचे नाव: नात्थुजी कोवे
घर क्रमांक : 1899
वय : 55 लिंग : पुरुष
छायाचित्र उपलब्ध

629 CZM0728121
नाव : रत्ना देविदास कोवे
पतीचे नाव: देविदास कोवे
घर क्रमांक : 1899
वय : 49 लिंग : महिला
छायाचित्र उपलब्ध

630 ZCN4104071
नाव : लिना संजय ठेंगरी
पतीचे नाव: संजय ठेंगरी
घर क्रमांक : 1899
वय : 44 लिंग : महिला
छायाचित्र उपलब्ध

631 CZM0728584
नाव : अर्चना राजु आसुटकर
वडिलांचे नाव: राजु आसुटकर
घर क्रमांक : 1902
वय : 44 लिंग : महिला
छायाचित्र उपलब्ध

632 ZCN6202089
नाव : सुशिला सुरेश मडावी
वडिलांचे नाव: सुरेश मडावी
घर क्रमांक : 1905
वय : 46 लिंग : महिला
छायाचित्र उपलब्ध

633 ZCN4104063
नाव : वैशाली श्रीकांत निखारे
पतीचे नाव: श्रीकांत निखारे
घर क्रमांक : 1993
वय : 40 लिंग : महिला
छायाचित्र उपलब्ध

634 ZCN3539236
नाव : वंदना राजेश्वर गावंडे
पतीचे नाव: राजेश्वर गावंडे
घर क्रमांक : 7768
वय : 47 लिंग : महिला
छायाचित्र उपलब्ध

635 CZM0701797
नाव : किशोर मारोती मोरस्कर
वडिलांचे नाव: मारोती मोरस्कर
घर क्रमांक : 16437
वय : 56 लिंग : पुरुष
छायाचित्र उपलब्ध

636 CZM0700583
नाव : नारायण डोंमाजी गवळी
वडिलांचे नाव: डोंमाजी गवळी
घर क्रमांक : 17521
वय : 62 लिंग : पुरुष
छायाचित्र उपलब्ध

637 ZCN3539244
नाव : मंदा नारायण गवळी
वडिलांचे नाव: नारायण गवळी
घर क्रमांक : 17521
वय : 56 लिंग : पुरुष
छायाचित्र उपलब्ध

638 ZCN7391188
नाव : दत्ता डोमाजी गवळी
वडिलांचे नाव: डोमाजी गवळी
घर क्रमांक : 17522
वय : 56 लिंग : पुरुष
छायाचित्र उपलब्ध

639 ZCN3539251
नाव : प्रतिभा दत्ता गवळी
वडिलांचे नाव: दत्ता गवळी
घर क्रमांक : 17522
वय : 52 लिंग : पुरुष
छायाचित्र उपलब्ध

640 CZM1545136
नाव : सरीता रामदास भोयर
पतीचे नाव: रामदास भोयर
घर क्रमांक : 17691
वय : 64 लिंग : महिला
छायाचित्र उपलब्ध

641 CZM0699843
नाव : मोहन सुरेश ठाकरे
वडिलांचे नाव: सुरेश ठाकरे
घर क्रमांक : 1772-1
वय : 49 लिंग : पुरुष
छायाचित्र उपलब्ध

642 ZCN7391196
नाव : नामदेव सखाराम कुथे
वडिलांचे नाव: सखाराम कुथे
घर क्रमांक : 17751
वय : 61 लिंग : पुरुष
छायाचित्र उपलब्ध

643 ZCN6396436
नाव : शोभा नामदेव कुथे
पतीचे नाव: नामदेव कुथे
घर क्रमांक : 17751
वय : 56 लिंग : महिला
छायाचित्र उपलब्ध

644 ZCN3539269
नाव : नरेश मनाराम वाटगुरे
वडिलांचे नाव: मनाराम वाटगुरे
घर क्रमांक : 17771
वय : 66 लिंग : पुरुष
छायाचित्र उपलब्ध

645 ZCN7391204
नाव : जनाबाई नरेश वाटगुरे
पतीचे नाव: नरेश वाटगुरे
घर क्रमांक : 17771
वय : 62 लिंग : महिला
छायाचित्र उपलब्ध

646 CZM0729160
नाव : सुमन विठ्ठल शेंडे
पतीचे नाव: विठ्ठल शेंडे
घर क्रमांक : 17791
वय : 65 लिंग : महिला
छायाचित्र उपलब्ध

647 CZM0728824
नाव : वसंत महादेव आसुटकर
वडिलांचे नाव: महादेव आसुटकर
घर क्रमांक : 17861
वय : 73 लिंग : पुरुष
छायाचित्र उपलब्ध

648 ZCN7391212
नाव : पुष्पा वसंत आसुटकर
पतीचे नाव: वसंत आसुटकर
घर क्रमांक : 17861
वय : 66 लिंग : महिला
छायाचित्र उपलब्ध

649 ZCN0248422
नाव : कालींदा गोविंदा उइके
पतीचे नाव: गोविंदा उइके
घर क्रमांक : 17931
वय : 65 लिंग : महिला
छायाचित्र उपलब्ध

650 ZCN7391238
नाव : रेखा सुखदेव जगणकर
पतीचे नाव: सुखदेव जगणकर
घर क्रमांक : 18041
वय : 61 लिंग : महिला
छायाचित्र उपलब्ध

651 ZCN3539277
नाव : सुशिला नामदेव नेहारे
पतीचे नाव: नामदेव नेहारे
घर क्रमांक : 18061
वय : 52 लिंग : महिला
छायाचित्र उपलब्ध

652 ZCN0249240
नाव : शिवदास कवडु धनाडे
वडिलांचे नाव: कवडु धनाडे
घर क्रमांक : 18221
वय : 61 लिंग : पुरुष
छायाचित्र उपलब्ध

653 ZCN0249256
नाव : सुनंदा शिवदास धनाडे
पतीचे नाव: शिवदास धनाडे
घर क्रमांक : 18221
वय : 55 लिंग : महिला
छायाचित्र उपलब्ध

654 ZCN0249266
नाव : मिराबाई लक्ष्मण ठेंगरी
पतीचे नाव: लक्ष्मण ठेंगरी
घर क्रमांक : 18361
वय : 75 लिंग : महिला
छायाचित्र उपलब्ध

655 CZM2653269
नाव : गजानन लक्ष्मणराव ठेंगरी
वडिलांचे नाव: लक्ष्मणराव ठेंगरी
घर क्रमांक : 18361
वय : 39 लिंग : पुरुष
छायाचित्र उपलब्ध

656 ZCN3539285
नाव : विजय लक्ष्मण ठेंगरी
वडिलांचे नाव: लक्ष्मण ठेंगरी
घर क्रमांक : 18361
वय : 37 लिंग : पुरुष
छायाचित्र उपलब्ध

657 ZCN6375836
नाव : सर्वदय चंद्रभान नागोसे
वडिलांचे नाव: चंद्रभान नागोसे
घर क्रमांक : 18371
वय : 61 लिंग : पुरुष
छायाचित्र उपलब्ध

658 CZM0728550
नाव : रेखा रवि नागोसे
पतीचे नाव: रवि नागोसे
घर क्रमांक : 18371
वय : 55 लिंग : महिला
छायाचित्र उपलब्ध

659 ZCN7789076
नाव : हर्ष मोरस्कर
वडिलांचे नाव: किशोर मोरस्कर
घर क्रमांक : 823
वय : 22 लिंग : पुरुष
छायाचित्र उपलब्ध

660 ZCN7793094
नाव : पायल मडावी
वडिलांचे नाव: अशोक माधवी
घर क्रमांक : 126
वय : 21 लिंग : महिला
छायाचित्र उपलब्ध

661 ZCN7793904
नाव : विनोद प्रभाकर ढोरे
वडिलांचे नाव: प्रभाकर परसराम ढोरे
घर क्रमांक : प्रभाग क्र 7
वय : 42 लिंग : पुरुष
छायाचित्र उपलब्ध

662 ZCN7793946
नाव : मंजू विनोद ढोरे
पतीचे नाव: विनोद प्रभाकर ढोरे
घर क्रमांक : प्रभाग क्र 7
वय : 35 लिंग : महिला
छायाचित्र उपलब्ध

663 ZCN7811375
नाव : ऋतिका शिरभाते
पतीचे नाव: गणेश शिरभाते
घर क्रमांक : वर्ड नं 7
वय : 23 लिंग : महिला
छायाचित्र उपलब्ध

664 ZCN7865652
नाव : शीतल प्रवीण राऊत
पतीचे नाव: प्रवीण राऊत
घर क्रमांक : पोळाचा मारोती
वय : 34 लिंग : महिला
छायाचित्र उपलब्ध

665 ZCN7877780
नाव : प्रियंका सुरेश वाघमारे
वडिलांचे नाव: सुरेश ज्ञानेश्वर वाघमारे
घर क्रमांक : सुरेश वाघमारे
वय : 26 लिंग : महिला
छायाचित्र उपलब्ध

666 ZCN7912967
नाव : दीक्षा सुनील बावणे
पतीचे नाव: सुनील बावणे बावणे
घर क्रमांक : पोलीअच्चा मारोती
वय : 26 लिंग : महिला
छायाचित्र उपलब्ध

667 ZCN7913163
नाव : सोनू प्रफुल सोनवणे
पतीचे नाव: प्रफुल सोनवणे
घर क्रमांक : कळंब
वय : 28 लिंग : महिला
छायाचित्र उपलब्ध

668 ZCN7913296
नाव : दर्शन सुभाष कोल्हे
वडिलांचे नाव: सुभाष कोल्हे
घर क्रमांक : पोलीअच्चा मोरोति
वय : 20 लिंग : पुरुष
छायाचित्र उपलब्ध

669 ZCN7913379
नाव : पल्लवी गजानन गुरुनूले
पतीचे नाव: गजानन गुरुनुले
घर क्रमांक : पोलीअच्चा मोरोति
वय : 23 लिंग : महिला
छायाचित्र उपलब्ध

670 ZCN7913429
नाव : शिवानी प्रकाश आसुटकर
वडिलांचे नाव: प्रकाश आसुटकर
घर क्रमांक : कळंब
वय : 25 लिंग : महिला
छायाचित्र उपलब्ध

671 ZCN7913486
नाव : अजय मारोतराव शिरभाते
वडिलांचे नाव: मारोतराव शिरभाते शिरभाते
घर क्रमांक : कळंब
वय : 25 लिंग : पुरुष
छायाचित्र उपलब्ध

672 ZCN7913569
नाव : वैष्णवी सुधाकर गावंडे
वडिलांचे नाव: सुधाकर गावंडे
घर क्रमांक : कळंब
वय : 21 लिंग : पुरुष
छायाचित्र उपलब्ध

673 ZCN7913643
नाव : प्रणव पुरुषोत्तम ओंकार
वडिलांचे नाव: पुरुषोत्तम ओंकार
घर क्रमांक : कळंब
वय : 24 लिंग : पुरुष
छायाचित्र उपलब्ध

674 ZCN7915309
नाव : प्रणती विष्णू उइके
वडिलांचे नाव: विष्णु उइके
घर क्रमांक : कळंब
वय : 21 लिंग : महिला
छायाचित्र उपलब्ध

675 ZCN7915358
नाव : गायत्री दिलीप भोगेकर
वडिलांचे नाव: दिलीप भोगेकर भोगेकर
घर क्रमांक : कळंब
वय : 20 लिंग : महिला
छायाचित्र उपलब्ध

676 ZCN7915168
नाव : आयुष प्रदीप मोरस्कर
वडिलांचे नाव: प्रदीप मोरस्कर मोरस्कर
घर क्रमांक : कळंब
वय : 20 लिंग : पुरुष
छायाचित्र उपलब्ध

677 ZCN7918741
नाव : आदर्श फाळे
वडिलांचे नाव: सुनील फाळे
घर क्रमांक : वॉर्ड नं. 3
वय : 22 लिंग : पुरुष
छायाचित्र उपलब्ध

678 ZCN7938632
नाव : प्रीति श्याम भोयर
पतीचे नाव: श्याम श्रावण भोयर
घर क्रमांक : 254
वय : 22 लिंग : महिला
छायाचित्र उपलब्ध

679 ZCN7962889
नाव : वंदना लहानुजी कावलकर
पतीचे नाव: लहानुजी कावलकर
घर क्रमांक : वॉर्ड नं. 5
वय : 46 लिंग : महिला
छायाचित्र उपलब्ध

680 ZCN7969082
नाव : छाया अशोक कुमरे
पतीचे नाव: अशोक देवराव कुमरे
घर क्रमांक : शिवशक्ति स्कूल जवळ
वय : 42 लिंग : महिला
छायाचित्र उपलब्ध

681 ZCN8180697
नाव : निकिता प्रकाश उइके
पतीचे नाव: प्रकाश उइके
घर क्रमांक : 00,
वय : 30 लिंग : महिला
छायाचित्र उपलब्ध

682 ZCN8182131
नाव : शितल अनिल नागोसे
पतीचे नाव: अनिल नागोसे
घर क्रमांक : वॉर्ड नं 1
वय : 28 लिंग : महिला
छायाचित्र उपलब्ध

683 ZCN8182941
नाव : देवका रामेश्वर गाढवे
पतीचे नाव: रामेश्वर गाढवे
घर क्रमांक : पोळ्याच्या मारोती जवळ
वय : 45 लिंग : महिला
छायाचित्र उपलब्ध

684 ZCN8183444
नाव : सुनंदा सुनील गाढवे
पतीचे नाव: सुनील गाढवे
घर क्रमांक : कळंब
वय : 55 लिंग : महिला
छायाचित्र उपलब्ध

685 ZCN6886576
नाव : आशिष भास्कररराव धांदे
वडिलांचे नाव: भास्कररराव धांदे
घर क्रमांक :
वय : 28 लिंग : पुरुष
छायाचित्र उपलब्ध

686 ZCN6856744
नाव : आदित्य बबनराव धोबे
वडिलांचे नाव: बबनराव धोबे
घर क्रमांक :
वय : 27 लिंग : पुरुष
छायाचित्र उपलब्ध

687 ZCN6864698
नाव : सुमित धोटे
वडिलांचे नाव: जगदिस धोटे
घर क्रमांक :
वय : 29 लिंग : पुरुष
छायाचित्र उपलब्ध

688 ZCN6830988
नाव : स्नेहा चिंतामण हारगुडे
पतीचे नाव: चिंतामण हारगुडे
घर क्रमांक :
वय : 33 लिंग : महिला
छायाचित्र उपलब्ध

689 ZCN6869192
नाव : रसिका पुरोषत्तम कदम
वडिलांचे नाव: पुरोषत्तम कदम
घर क्रमांक :
वय : 28 लिंग : महिला
छायाचित्र उपलब्ध

690 ZCN6292189
नाव : अर्चना विनोद कुथे
पतीचे नाव: विनोद कुथे
घर क्रमांक :
वय : 39 लिंग : महिला
छायाचित्र उपलब्ध

691 ZCN6292171
नाव : सुनीता कुथे
पतीचे नाव: प्रदीप कुथे
घर क्रमांक :
वय : 35 लिंग : महिला
छायाचित्र उपलब्ध

692 ZCN6830996
नाव : मनिषा अमोल कुत्तरमारे
पतीचे नाव: अमोल कुत्तरमारे
घर क्रमांक :
वय : 30 लिंग : महिला
छायाचित्र उपलब्ध

693 ZCN6292197
नाव : गजानन तुकाराम लोहकरे
वडिलांचे नाव: तुकाराम लोहकरे
घर क्रमांक :
वय : 33 लिंग : पुरुष
छायाचित्र उपलब्ध

694 ZCN6789382
नाव : आशिष पप्पुराव मोहळे
वडिलांचे नाव: पप्पुराव मोहळे
घर क्रमांक :
वय : 31 लिंग : पुरुष
छायाचित्र उपलब्ध

695 ZCN6789374
नाव : निलेश गणेश मोहुर्ले
वडिलांचे नाव: गणेश मोहुर्ले
घर क्रमांक :
वय : 32 लिंग : पुरुष
छायाचित्र उपलब्ध

696 ZCN6292247
नाव : रंजना मारोती निकुडे
पतीचे नाव: मारोती निकुडे
घर क्रमांक :
वय : 38 लिंग : महिला
छायाचित्र उपलब्ध

697 ZCN6292106
नाव : रमन नानाजी पन्नासे
वडिलांचे नाव: नानाजी पन्नासे
घर क्रमांक :
वय : 43 लिंग : पुरुष
छायाचित्र उपलब्ध

698 ZCN6292288
नाव : प्रविण संतोष राऊत
वडिलांचे नाव: संतोष राऊत
घर क्रमांक :
वय : 32 लिंग : पुरुष
छायाचित्र उपलब्ध

699 ZCN6856736
नाव : अनिकेत चिंतामण संगितराव
वडिलांचे नाव: चिंतामण संगितराव
घर क्रमांक :
वय : 29 लिंग : पुरुष
छायाचित्र उपलब्ध

700 ZCN6433056
नाव : रूपाली रविंद्र शिरभाते
पतीचे नाव: रविंद्र शिरभाते
घर क्रमांक :
वय : 41 लिंग : महिला
छायाचित्र उपलब्ध

701 ZCN6831002
नाव : मेघा विजय ठेंगरी
पतीचे नाव: विजय ठेंगरी
घर क्रमांक :
वय : 28 लिंग : महिला
छायाचित्र उपलब्ध

702 ZCN6886568
नाव : प्रज्ञा प्रदिप थुल
वडिलांचे नाव: प्रदिप थुल
घर क्रमांक :
वय : 29 लिंग : महिला
छायाचित्र उपलब्ध

703 ZCN6292320
नाव : सुनिल अशोक तोंडरे
वडिलांचे नाव: अशोक तोंडरे
घर क्रमांक :
वय : 42 लिंग : पुरुष
छायाचित्र उपलब्ध

704 ZCN6292304
नाव : शारदा सुनिल तोंडरे
पतीचे नाव: सुनिल तोंडरे
घर क्रमांक :
वय : 35 लिंग : महिला
छायाचित्र उपलब्ध

705 ZCN6864680
नाव : शिवानी विठ्ठलराव वानखडे
वडिलांचे नाव: विठ्ठलराव वानखडे
घर क्रमांक :
वय : 29 लिंग : महिला
छायाचित्र उपलब्ध

706 ZCN7549660
नाव : वनिता पवार
पतीचे नाव: राजू पवार
घर क्रमांक : 0
वय : 53 लिंग : महिला
छायाचित्र उपलब्ध

707 ZCN7548407
नाव : कल्पना उइके
पतीचे नाव: दिनेश उइके
घर क्रमांक : 0
वय : 33 लिंग : महिला
छायाचित्र उपलब्ध

708 ZCN7548381
नाव : ज्योती कोर्टेकर
वडिलांचे नाव: विष्णू कोर्टेकर
घर क्रमांक : 00
वय : 25 लिंग : महिला
छायाचित्र उपलब्ध

709 ZCN7548373
नाव : आकाश मडावी
वडिलांचे नाव: बबनराव मडावी
घर क्रमांक : 00
वय : 25 लिंग : पुरुष
छायाचित्र उपलब्ध

710 ZCN7548365
नाव : दिपाली नागोसे
वडिलांचे नाव: गणेश नागोसे
घर क्रमांक : 00
वय : 23 लिंग : महिला
छायाचित्र उपलब्ध

711 ZCN7548357
नाव : निशिकांत सरडे
वडिलांचे नाव: संजय सरडे
घर क्रमांक : 00
वय : 25 लिंग : पुरुष
छायाचित्र उपलब्ध

712 ZCN7548399
नाव : सविता मोगरकर
पतीचे नाव: अमोल मोगरकर
घर क्रमांक : 00
वय : 36 लिंग : महिला
छायाचित्र उपलब्ध

713 ZCN7608524
नाव : अरिशा तबस्सुम क़ाज़ी
वडिलांचे नाव: नसिमुद्दीन क़ाज़ी
घर क्रमांक : एट.कळम्ब इस्लाम पुरा
वय : 23 लिंग : महिला
छायाचित्र उपलब्ध

714 ZCN7660707
नाव : सचिन काळे
वडिलांचे नाव: पांडुरंग काळे
घर क्रमांक : पोलचा मारोती नियर
वय : 22 लिंग : पुरुष
छायाचित्र उपलब्ध

715 ZCN7103989
नाव : अक्षय अंबाडेरे
वडिलांचे नाव: प्रभाकर अंबाडेरे
घर क्रमांक : 01
वय : 31 लिंग : पुरुष
छायाचित्र उपलब्ध

716 ZCN7107022
नाव : नारायण बावणे
वडिलांचे नाव: रामदास बावणे
घर क्रमांक : 01
वय : 26 लिंग : पुरुष
छायाचित्र उपलब्ध

717 ZCN7109028
नाव : तेजश्री चांदूरकर
वडिलांचे नाव: ओमप्रकाश चांदूरकर
घर क्रमांक : 01
वय : 28 लिंग : महिला
छायाचित्र उपलब्ध

718 ZCN7549322
नाव : दत्ता गाढवे
वडिलांचे नाव: बाबाराव गाढवे
घर क्रमांक : 01
वय : 39 लिंग : पुरुष
छायाचित्र उपलब्ध

719 ZCN7103963
नाव : देवानंद गवळी
वडिलांचे नाव: दत्ताजी गवळी
घर क्रमांक : 01
वय : 32 लिंग : पुरुष
छायाचित्र उपलब्ध

720 ZCN7101496
नाव : राजेंद्र जगनकर
वडिलांचे नाव: सुखदेव जगनकर
घर क्रमांक : 01
वय : 37 लिंग : पुरुष
छायाचित्र उपलब्ध

721 ZCN7101488
नाव : विजय जगनकर
वडिलांचे नाव: सुखदेव जगनकर
घर क्रमांक : 01
वय : 33 लिंग : पुरुष
छायाचित्र उपलब्ध

722 ZCN7102775
नाव : मंगेश काडाम
वडिलांचे नाव: माणिकराव काडाम
घर क्रमांक : 01
वय : 33 लिंग : पुरुष
छायाचित्र उपलब्ध

723 ZCN7101371
नाव : सुवर्णा मोहुर्ले
पतीचे नाव: उमेश मोहुर्ले
घर क्रमांक : 01
वय : 32 लिंग : महिला
छायाचित्र उपलब्ध

724 ZCN7102734
नाव : शिवकुमार पन्नासे
वडिलांचे नाव: सूरेशराव पन्नासे
घर क्रमांक : 01
वय : 32 लिंग : पुरुष
छायाचित्र उपलब्ध

725 ZCN7103997
नाव : विश्वनाथ पन्नासे
वडिलांचे नाव: सूरेशराव पन्नासे
घर क्रमांक : 01
वय : 28 लिंग : पुरुष
छायाचित्र उपलब्ध

726 ZCN7104474
नाव : प्रफुल पोटे
वडिलांचे नाव: शंकरराव पोटे
घर क्रमांक : 01
वय : 29 लिंग : पुरुष
छायाचित्र उपलब्ध

727 ZCN7107469
नाव : तेजस्विनी सोयाम
वडिलांचे नाव: भोलानाथ सोयाम
घर क्रमांक : 01
वय : 25 लिंग : महिला
छायाचित्र उपलब्ध

728 ZCN7106883
नाव : रूपाली टेकाम
वडिलांचे नाव: चिंतामण टेकाम
घर क्रमांक : 01
वय : 28 लिंग : महिला
छायाचित्र उपलब्ध

729 ZCN7101116
नाव : दिनेश टेकाम
वडिलांचे नाव: राजू टेकाम
घर क्रमांक : 01
वय : 25 लिंग : पुरुष
छायाचित्र उपलब्ध

730 ZCN7107873
नाव : शुभांगी विंचुरकर
पतीचे नाव: नितिन विंचुरकर
घर क्रमांक : 01
वय : 36 लिंग : महिला
छायाचित्र उपलब्ध

731 ZCN7525249
नाव : उजमा शेख
वडिलांचे नाव: इब्राहिम शेख
घर क्रमांक : 1
वय : 26 लिंग : महिला
छायाचित्र उपलब्ध

732 ZCN7070683
नाव : अर्शिया तबस्सुम राजिक उल्ला खान
वडिलांचे नाव: राजिक उल्ला खान
घर क्रमांक : ५
वय : 32 लिंग : महिला
छायाचित्र उपलब्ध

733 ZCN7070667
नाव : गायत्री ज्ञानेश्वर ओंकार
वडिलांचे नाव: ज्ञानेश्वर ओंकार
घर क्रमांक : ६
वय : 25 लिंग : महिला
छायाचित्र उपलब्ध

734 ZCN7605157
नाव : रंजना सचिन धांदे
पतीचे नाव: सचिन धांदे
घर क्रमांक : प्रभाग क्रमक 7
वय : 32 लिंग : महिला
छायाचित्र उपलब्ध

735 ZCN7605165
नाव : भाग्यश्री पंकज चीव्हाने चीव्हाने
पतीचे नाव: पंकज चीव्हाने
घर क्रमांक : प्रभाग नं7
वय : 31 लिंग : महिला
छायाचित्र उपलब्ध

736 ZCN7095722
नाव : सुमित्रा भाऊराव शिंदे
वडिलांचे नाव: भाऊराव शिंदे
घर क्रमांक : ८
वय : 50 लिंग : महिला
छायाचित्र उपलब्ध

737 ZCN7572712
नाव : सुरज सुभेदार
वडिलांचे नाव: उदायराव सुभेदार
घर क्रमांक : वार्ड नं 09
वय : 26 लिंग : पुरुष
छायाचित्र उपलब्ध

738 ZCN7573132
नाव : मोहम्मद सोहराब अंसारी
वडिलांचे नाव: मोहम्मद वली आज़म अंसारी
घर क्रमांक : 12/ब
वय : 27 लिंग : पुरुष
छायाचित्र उपलब्ध

739 ZCN7573124
नाव : नुसरत जहान मोहम्मद रिज़वान अन्सारी
पतीचे नाव: मोहम्मद रिज़वान अन्सारी
घर क्रमांक : 12/ब
वय : 29 लिंग : महिला
छायाचित्र उपलब्ध

740 CZM0730747
नाव : संगिता गजानन गजबे
वडिलांचे नाव: गजानन गजबे
घर क्रमांक : 15
वय : 42 लिंग : महिला
छायाचित्र उपलब्ध

741 ZCN7605132
नाव : साक्षी फाळे
वडिलांचे नाव: संजय फाळे
घर क्रमांक : वार्ड नं 16 कळंब
वय : 25 लिंग : महिला
छायाचित्र उपलब्ध

742 ZCN7606536
नाव : साई फाळे
वडिलांचे नाव: संजयराव फाळे
घर क्रमांक : वार्ड नं 16 कळंब
वय : 23 लिंग : पुरुष
छायाचित्र उपलब्ध

743 ZCN7137722
नाव : नामदेव सहारे
वडिलांचे नाव: नारायण सहारे
घर क्रमांक : 25
वय : 67 लिंग : पुरुष
छायाचित्र उपलब्ध

744 CZM2656643
नाव : सविता अमोल ठाकरे
वडिलांचे नाव: अमोल ठाकरे
घर क्रमांक : 35
वय : 44 लिंग : महिला
छायाचित्र उपलब्ध

745 CZM0727966
नाव : गजानन ज्ञानेश्वर काळे
वडिलांचे नाव: ज्ञानेश्वर काळे
घर क्रमांक : 47
वय : 49 लिंग : पुरुष
छायाचित्र उपलब्ध

746 ZCN7137839
नाव : शुभम माहुरे
वडिलांचे नाव: वामनराव माहुरे
घर क्रमांक : 55
वय : 29 लिंग : पुरुष
छायाचित्र उपलब्ध

747 CZM1546654
नाव : कल्पना गजानन राऊत
पतीचे नाव: गजानन राऊत
घर क्रमांक : 59
वय : 44 लिंग : महिला
छायाचित्र उपलब्ध

748 CZM1545045
नाव : अजंना प्रदिप वगारघंडे
पतीचे नाव: प्रदिप वगारघंडे
घर क्रमांक : 61
वय : 43 लिंग : महिला
छायाचित्र उपलब्ध

749 ZCN7101058
नाव : मीनल ओंकार
पतीचे नाव: विनोदराव ओंकार
घर क्रमांक : ११६
वय : 43 लिंग : महिला
छायाचित्र उपलब्ध

750 ZCN7594203
नाव : प्रफुल टेकाम
वडिलांचे नाव: लक्ष्मण टेकाम
घर क्रमांक : 123
वय : 24 लिंग : पुरुष
छायाचित्र उपलब्ध

751 ZCN7525256
नाव : कुणाल येळेकार
वडिलांचे नाव: गणेश येळेकार
घर क्रमांक : 140
वय : 30 लिंग : पुरुष
छायाचित्र उपलब्ध

752 CZM0727974
नाव : अनिल गुलाबराव राऊत
वडिलांचे नाव: गुलाबराव राऊत
घर क्रमांक : 142
वय : 42 लिंग : पुरुष
छायाचित्र उपलब्ध

753 ZCN7610405
नाव : यश चवरडोल
वडिलांचे नाव: अशोक चवरडोल
घर क्रमांक : 145
वय : 23 लिंग : पुरुष
छायाचित्र उपलब्ध

754 ZCN7576325
नाव : गणेश कुळसंगे
वडिलांचे नाव: रामकृष्ण कुळसंगे
घर क्रमांक : 145
वय : 37 लिंग : पुरुष
छायाचित्र उपलब्ध

755 ZCN7575004
नाव : नामदेव नेहारे
वडिलांचे नाव: किसनाजी नेहारे
घर क्रमांक : 145
वय : 58 लिंग : पुरुष
छायाचित्र उपलब्ध

756 ZCN7594229
नाव : अर्चना ओंकार
पतीचे नाव: केशव ओंकार
घर क्रमांक : 145
वय : 51 लिंग : महिला
छायाचित्र उपलब्ध

757 ZCN7576317
नाव : किशोर तलमले
वडिलांचे नाव: पुणेश्वर तलमले
घर क्रमांक : 145
वय : 29 लिंग : पुरुष
छायाचित्र उपलब्ध

758 ZCN7594211
नाव : अरविंद टेकाम
वडिलांचे नाव: लक्ष्मण टेकाम
घर क्रमांक : 145
वय : 30 लिंग : पुरुष
छायाचित्र उपलब्ध

759 ZCN7575434
नाव : आकाश मधुकरराव धोटे धोटे
वडिलांचे नाव: आकाश मधुकरराव धोटे धोटे
घर क्रमांक : 148
वय : 28 लिंग : पुरुष
छायाचित्र उपलब्ध

760 ZCN7575012
नाव : रामदास कोल्हे
वडिलांचे नाव: दशरथ कोल्हे
घर क्रमांक : 151
वय : 75 लिंग : पुरुष
छायाचित्र उपलब्ध

761 ZCN7139652
नाव : लीलाबाई ढाले
पतीचे नाव: गजानन ढाले
घर क्रमांक : २५०
वय : 60 लिंग : महिला
छायाचित्र उपलब्ध

762 CZM1546522
नाव : शारदा मधुकर पालेकडे
वडिलांचे नाव: मधुकर पालेकडे
घर क्रमांक : 260
वय : 45 लिंग : महिला
छायाचित्र उपलब्ध

763 ZCN7042146
नाव : अक्षय ढोरे
आईचे नाव: विजयराव ढोरे
घर क्रमांक : 456
वय : 27 लिंग : पुरुष
छायाचित्र उपलब्ध

764 CZM0727982
नाव : गणेश मोतीराम वगारघंडे
वडिलांचे नाव: मोतीराम वगारघंडे
घर क्रमांक : 1341
वय : 41 लिंग : पुरुष
छायाचित्र उपलब्ध

765 CZM0729285
नाव : वामन सोमाजी माहुरे
वडिलांचे नाव: सोमाजी माहुरे
घर क्रमांक : 1637
वय : 52 लिंग : पुरुष
छायाचित्र उपलब्ध

766 CZM0728675
नाव : छाया वामनराव माहुरे
पतीचे नाव: वामनराव माहुरे
घर क्रमांक : 1637
वय : 48 लिंग : महिला
छायाचित्र उपलब्ध

767 ZCN3539335
नाव : शालीबा अब्दुल रहेमान
पतीचे नाव: अब्दुल रहेमान
घर क्रमांक : 1669
वय : 67 लिंग : महिला
छायाचित्र उपलब्ध

768 CZM1546332
नाव : राजेंद्र ष्णराव फाळे
वडिलांचे नाव: ष्णराव फाळे
घर क्रमांक : 1687
वय : 47 लिंग : पुरुष
छायाचित्र उपलब्ध

769 CZM1547181
नाव : अजय ष्णराव फाळे
वडिलांचे नाव: ष्णराव फाळे
घर क्रमांक : 1687
वय : 46 लिंग : पुरुष
छायाचित्र उपलब्ध

770 CZM2654887
नाव : अशोक मारोतराव राजगुरे
वडिलांचे नाव: मारोतराव राजगुरे
घर क्रमांक : 1699 अ
वय : 62 लिंग : पुरुष
छायाचित्र उपलब्ध

771 CZM0701193
नाव : आशा अशोक राजगुरे
पतीचे नाव: अशोक राजगुरे
घर क्रमांक : 1699 अ
वय : 54 लिंग : महिला
छायाचित्र उपलब्ध

772 ZCN7637655
नाव : शाईस्ता परवीन मोहम्मद युसूफ
पतीचे नाव: मोहम्मद युसूफ
घर क्रमांक : 1701
वय : 44 लिंग : महिला
छायाचित्र उपलब्ध

773 CZM1544618
नाव : खॉ नामदार नशिबा
वडिलांचे नाव: नामदार नशिबा
घर क्रमांक : 1702
वय : 64 लिंग : पुरुष
छायाचित्र उपलब्ध

774 CZM1546845
नाव : नगिरा बीनसीवखॉ पठाण
पतीचे नाव: बीनसीवखॉ पठाण
घर क्रमांक : 1702
वय : 57 लिंग : महिला
छायाचित्र उपलब्ध

775 CZM0699140
नाव : ज़फर उल्लाखान अमान उल्लाखान पठाण
वडिलांचे नाव: अमानुल्लाखा इबादुल्लाखा पठाण
घर क्रमांक : 1702
वय : 42 लिंग : पुरुष
छायाचित्र उपलब्ध

776 ZCN3539343
नाव : बबन रामष्ण मडावी
वडिलांचे नाव: रामष्ण मडावी
घर क्रमांक : 1737
वय : 57 लिंग : पुरुष
छायाचित्र उपलब्ध

777 ZCN5258256
नाव : गजानन मधुकर गुरनुले
वडिलांचे नाव: मधुकर गुरनुले
घर क्रमांक : 1761
वय : 34 लिंग : पुरुष
छायाचित्र उपलब्ध

778 CZM0701367
नाव : देवेंद्र निरंजन धांदे
वडिलांचे नाव: निरंजन धांदे
घर क्रमांक : 1810
वय : 50 लिंग : पुरुष
छायाचित्र उपलब्ध

779 CZM0731083
नाव : संगीता आनंदराव धांदे
पतीचे नाव: आनंदराव धांदे
घर क्रमांक : 1810
वय : 45 लिंग : महिला
छायाचित्र उपलब्ध

780 CZM1544527
नाव : सुरेश मारोतराव ठाकरे
वडिलांचे नाव: मारोतराव ठाकरे
घर क्रमांक : 1813 अ
वय : 62 लिंग : पुरुष
छायाचित्र उपलब्ध

781 CZM0731281
नाव : वर्षा सुरेशराव ठाकरे
पतीचे नाव: सुरेशराव ठाकरे
घर क्रमांक : 1813 अ
वय : 57 लिंग : महिला
छायाचित्र उपलब्ध

782 CZM0729533
नाव : आशा सुनिल फाळे
पतीचे नाव: सुनिल फाळे
घर क्रमांक : 1861
वय : 43 लिंग : महिला
छायाचित्र उपलब्ध

783 CZM0698993
नाव : अमीत दिनकर हजारे
वडिलांचे नाव: दिनकर हजारे
घर क्रमांक : 249/1
वय : 41 लिंग : पुरुष
छायाचित्र उपलब्ध

784 ZCN7637663
नाव : सिद्धी संगीतराव
वडिलांचे नाव: चिंतामण संगीतराव
घर क्रमांक : 7212
वय : 24 लिंग : महिला
छायाचित्र उपलब्ध

785 CZM0729293
नाव : सुवर्णा सुभाषराव कोल्हे
वडिलांचे नाव: सुभाषराव कोल्हे
घर क्रमांक : 1611/2
वय : 41 लिंग : महिला
छायाचित्र उपलब्ध

786 ZCN3539384
नाव : संगिता प्रविण जयसिगपुरे
पतीचे नाव: प्रविण जयसिगपुरे
घर क्रमांक : 1843/1
वय : 44 लिंग : महिला
छायाचित्र उपलब्ध

787 CZM0727941
नाव : संतोष नारायण चहारे
वडिलांचे नाव: नारायण चहारे
घर क्रमांक : 1844/1
वय : 41 लिंग : पुरुष
छायाचित्र उपलब्ध

788 ZCN7749823
नाव : प्रथमेश वामनराव माहुरे
आईचे नाव: छाया वामनराव माहुरे
घर क्रमांक : तपेश्वरी वॉर्ड
वय : 23 लिंग : पुरुष
छायाचित्र उपलब्ध

789 ZCN7835002
नाव : सलमाबानो शेख अक़ील
पतीचे नाव: शेख अक़ील
घर क्रमांक : 521
वय : 34 लिंग : महिला
छायाचित्र उपलब्ध

790 ZCN7843394
नाव : सानिका रविकांत ढुमणे
वडिलांचे नाव: रविकांत ढुमणे
घर क्रमांक : 1121
वय : 22 लिंग : महिला
छायाचित्र उपलब्ध

791 ZCN7881089
नाव : माधुरी आशीष मोहळे
पतीचे नाव: आशीष कृष्णा मोहळे
घर क्रमांक : हनुमान चौक कळंब
वय : 29 लिंग : महिला
छायाचित्र उपलब्ध

मतदारांचा सारांश

A) मतदारांची संख्या

		यादी प्रकार	यादी ओळख	मतदारांची संख्या			
				पुरुष	महिला	तृतिय पंथी	एकूण
1	मूळ यादी	मूळ यादी	विशेष सखोल पुनरिक्षण २०२६ च्या अंतर्गत तयार करण्यात आलेली प्रारूप मतदार यादी	395	396	0	791
				395	396	0	791

मतदार नोंदणी अधिकाऱ्याची स्वाक्षरी