# मतदार यादी 2026 S13 महाराष्ट्र

| विधानसभा मतदारसंघाचा क्रमांक , नाव व आरक्षण स्थिती : 77 - राळेगांव (अ.ज.) (राखीव) | यादी भाग क्रमांक : 144 |
|---|---|
| ज्या लोकसभा मतदारसंघात अंतर्भुत आहे त्या लोकसभा मतदारसंघाचा क्रमांक व नाव आणि आरक्षण स्थिती : 14 - यवतमाळ वाशिम (सर्वसाधारण) | |

**1. पुनरीक्षणाचा तपशील**

| | | |
|---|---|---|
| **पुनरीक्षणाचे वर्ष** | **2026** | **यादी ओळख**<br>विशेष सखोल पुनरिक्षण २०२६ च्या अंतर्गत तयार करण्यात आलेली प्रारूप मतदार यादी |
| **अहर्ता दिनांक** | **01-10-2026** | |
| **पुनरिक्षणाचा प्रकार** | **विशेष सखोल पुनरिक्षण 2026** | |
| **प्रसिद्धीचा दिनांक** | **31-08-2026** | |

**2. भाग क्र. आणि मतदान क्षेत्राचा तपशील**

**भागामधील विभागांचा क्रमांक आणि नाव**

1-ग्रा.प.कार्या.चापर्डा परिसर चापर्डा
2-जि.प.उच्च प्रा.शाळेची इमारत परिसर चापर्डा
3-कोलाम पोड परिसर चापर्डा
4-अंगणवाडी परिसर बेलोना
5-जि.प.प्रा.शाळा बेलोना परिसर
6-सांस्कृतीक भवन घोटी परिसर घोटी
7-जि.प.प्रा.शाळेची इमारत परिसर घोटी
8-गवळी हेटी तथा बेघर बस्ती परिसर घोटी

| | |
|---|---|
| मूळ नगर किंवा गाव | : चापर्डा |
| पोलीस स्थानक | : कळंब |
| तालुका | : कळंब |
| जिल्हा | : यवतमाळ |
| पीन कोड | : 445401 |

**3. मतदान केंद्राचा तपशील**

| **मतदान केंद्राचा क्रमांक आणि नाव :**<br>144 - चापर्डा<br>**मतदान केंद्राचा पत्ता :**<br>जि प प्राथमिक शाळा, रुम नं 1, चापर्डा | **मतदान केंद्राचा प्रकार (पुरुष/महिला/सर्वसाधारण)** | सर्वसाधारण |
|---|---|---|
| | **या यादी भागातील सहायकारी मतदान केंद्रांची संख्या :** | 0 |

**4. मतदारांची संख्या**

| **सुरुवातीचा अनुक्रमांक** | **शेवटचा अनुक्रमांक** | **एकूण मतदार** | | | |
|---|---|---|---|---|---|
| | | **पुरुष** | **महिला** | **तृतिय पंथी** | **एकूण** |
| 1 | 754 | 384 | 370 | 0 | 754 |

मतदार नोंदणी अधिकाऱ्याची स्वाक्षरी

## Nazri Naksha

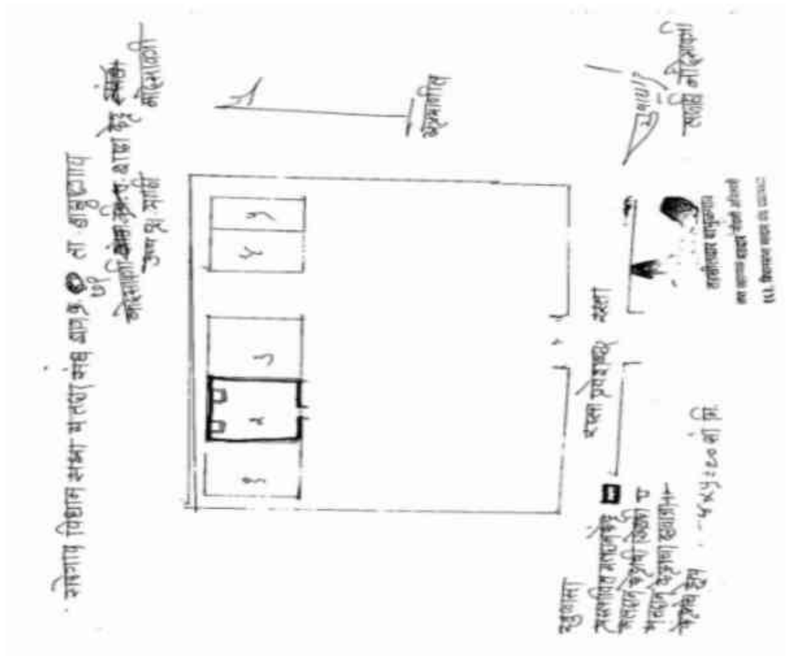

## Google Map View



## Polling Station Building Front View



## Polling Station Front View



## Cad View



## Key MAP View



1
ZCN6440846
नाव : पवन दयाराम आडे
वडिलांचे नाव: दयाराम आडे
घर क्रमांक :
वय : 34 लिंग : पुरुष
छायाचित्र उपलब्ध

2
ZCN6302574
नाव : पंकज दयाराम आडे
वडिलांचे नाव: दयाराम आडे
घर क्रमांक :
वय : 31 लिंग : पुरुष
छायाचित्र उपलब्ध

3
ZCN6619514
नाव : दिपक दयाराम आडे
वडिलांचे नाव: दयाराम आडे
घर क्रमांक :
वय : 31 लिंग : पुरुष
छायाचित्र उपलब्ध

4
ZCN6736060
नाव : संगिता रविंद्र भोंगाडे
पतीचे नाव: रविंद्र भोंगाडे
घर क्रमांक :
वय : 36 लिंग : महिला
छायाचित्र उपलब्ध

5
ZCN6440861
नाव : गोकुळ दौलत भोंगाडे
वडिलांचे नाव: दौलत भोंगाडे
घर क्रमांक :
वय : 31 लिंग : पुरुष
छायाचित्र उपलब्ध

6
ZCN6793376
नाव : जयदत्त हरिभाऊ बोरीकर
वडिलांचे नाव: हरिभाऊ बोरीकर
घर क्रमांक :
वय : 39 लिंग : पुरुष
छायाचित्र उपलब्ध

7
ZCN6619464
नाव : संतोष नामदेव चव्हाण
वडिलांचे नाव: नामदेव चव्हाण
घर क्रमांक :
वय : 30 लिंग : पुरुष
छायाचित्र उपलब्ध

8
ZCN6757058
नाव : शंकर विष्णु देवकर
वडिलांचे नाव: विष्णु देवकर
घर क्रमांक :
वय : 32 लिंग : पुरुष
छायाचित्र उपलब्ध

9
ZCN6833057
नाव : गीता गजानन देवनाळे
पतीचे नाव: गजानन देवनाळे
घर क्रमांक :
वय : 39 लिंग : महिला
छायाचित्र उपलब्ध

10
ZCN6720999
नाव : सोनू धराडे
पतीचे नाव: गोवर्धन धराडे
घर क्रमांक :
वय : 31 लिंग : महिला
छायाचित्र उपलब्ध

11
ZCN6440754
नाव : सुवर्णा उत्तम डोळे
पतीचे नाव: उत्तम डोळे
घर क्रमांक :
वय : 38 लिंग : महिला
छायाचित्र उपलब्ध

12
ZCN6440762
नाव : विलास किसन डोळे
वडिलांचे नाव: किसन डोळे
घर क्रमांक :
वय : 38 लिंग : पुरुष
छायाचित्र उपलब्ध

13
ZCN6440747
नाव : संदिप रामा डोळे
वडिलांचे नाव: रामा डोळे
घर क्रमांक :
वय : 36 लिंग : पुरुष
छायाचित्र उपलब्ध

14
ZCN6440770
नाव : उमेश किसन डोळे
वडिलांचे नाव: किसन डोळे
घर क्रमांक :
वय : 35 लिंग : पुरुष
छायाचित्र उपलब्ध

15
ZCN6440788
नाव : गणश किसन डोळे
वडिलांचे नाव: किसन डोळे
घर क्रमांक :
वय : 34 लिंग : पुरुष
छायाचित्र उपलब्ध

16
ZCN6685754
नाव : मिनाक्षी गोपालराव गलाट
वडिलांचे नाव: गोपालराव गलाट
घर क्रमांक :
वय : 31 लिंग : महिला
छायाचित्र उपलब्ध

17
ZCN6440739
नाव : रविंद्र बाबाराव घराडे
वडिलांचे नाव: बाबाराव घराडे
घर क्रमांक :
वय : 34 लिंग : पुरुष
छायाचित्र उपलब्ध

18
ZCN6793368
नाव : हुसेन सुरेश घोटेकार
वडिलांचे नाव: सुरेश घोटेकार
घर क्रमांक :
वय : 30 लिंग : पुरुष
छायाचित्र उपलब्ध

19
ZCN6858179
नाव : राम लक्ष्मण हिवरकर
वडिलांचे नाव: लक्ष्मण हिवरकर
घर क्रमांक :
वय : 39 लिंग : पुरुष
छायाचित्र उपलब्ध

20
ZCN6858161
नाव : यमुना राम हिवरकर
पतीचे नाव: राम हिवरकर
घर क्रमांक :
वय : 35 लिंग : महिला
छायाचित्र उपलब्ध

21
ZCN6833032
नाव : कल्पना दशरथ काळे
पतीचे नाव: दशरथ काळे
घर क्रमांक :
वय : 37 लिंग : महिला
छायाचित्र उपलब्ध

22
ZCN6619480
नाव : सचिन अशोक कामडी
वडिलांचे नाव: अशोक कामडी
घर क्रमांक :
वय : 36 लिंग : पुरुष
छायाचित्र उपलब्ध

23
ZCN6619498
नाव : सागर अशोक कामडी
वडिलांचे नाव: अशोक कामडी
घर क्रमांक :
वय : 31 लिंग : पुरुष
छायाचित्र उपलब्ध

24
ZCN6720965
नाव : गिरजा मधुकर कासार
वडिलांचे नाव: मधुकर कासार
घर क्रमांक :
वय : 81 लिंग : महिला
छायाचित्र उपलब्ध

25
ZCN6720957
नाव : शारदा राजु कासार
पतीचे नाव: राजु कासार
घर क्रमांक :
वय : 35 लिंग : महिला
छायाचित्र उपलब्ध

26
ZCN6302905
नाव : राजु विठठल कासार
वडिलांचे नाव: विठठल कासार
घर क्रमांक :
वय : 35 लिंग : पुरुष
छायाचित्र उपलब्ध

27
ZCN6793343
नाव : पुरुषोत्तम वाघु कासार
वडिलांचे नाव: वाघु कासार
घर क्रमांक :
वय : 33 लिंग : पुरुष
छायाचित्र उपलब्ध

28
ZCN6793327
नाव : हरिदास विठठ्ल कासार
वडिलांचे नाव: विठठ्ल कासार
घर क्रमांक :
वय : 30 लिंग : पुरुष
छायाचित्र उपलब्ध

29
ZCN6440853
नाव : विजय तुळशिराम खडकी
वडिलांचे नाव: तुळशिराम खडकी
घर क्रमांक :
वय : 31 लिंग : पुरुष
छायाचित्र उपलब्ध

30
ZCN6858195
नाव : चेतना विक्की खंडाते
पतीचे नाव: विक्की खंडाते
घर क्रमांक :
वय : 33 लिंग : महिला
छायाचित्र उपलब्ध

31 ZCN6736078
नाव : रितेश भिमराव मेश्राम
आईचे नाव: भिमराव मेश्राम
घर क्रमांक :
वय : 39 लिंग : पुरुष
छायाचित्र उपलब्ध

32 ZCN6793350
नाव : प्रविण भोनुजी मेश्राम
वडिलांचे नाव: भोनुजी मेश्राम
घर क्रमांक :
वय : 29 लिंग : पुरुष
छायाचित्र उपलब्ध

33 ZCN6793384
नाव : प्रतिक दिलीप मेश्राम
वडिलांचे नाव: दिलीप मेश्राम
घर क्रमांक :
वय : 28 लिंग : पुरुष
छायाचित्र उपलब्ध

34 ZCN6302624
नाव : संतोष लक्ष्मण पंधरे
वडिलांचे नाव: लक्ष्मण पंधरे
घर क्रमांक :
वय : 41 लिंग : पुरुष
छायाचित्र उपलब्ध

35 ZCN6440838
नाव : संदिप लक्ष्मण पंधरे
वडिलांचे नाव: लक्ष्मण पंधरे
घर क्रमांक :
वय : 38 लिंग : पुरुष
छायाचित्र उपलब्ध

36 ZCN6303234
नाव : राहुल सुभाष पंधरे
वडिलांचे नाव: सुभाष पंधरे
घर क्रमांक :
वय : 34 लिंग : पुरुष
छायाचित्र उपलब्ध

37 ZCN6833065
नाव : अनुराधा शंकर पंधरे
पतीचे नाव: शंकर पंधरे
घर क्रमांक :
वय : 31 लिंग : महिला
छायाचित्र उपलब्ध

38 ZCN6736086
नाव : अशिनी सुभाष पंधरे
वडिलांचे नाव: सुभाष पंधरे
घर क्रमांक :
वय : 29 लिंग : महिला
छायाचित्र उपलब्ध

39 ZCN6793319
नाव : लक्ष्मी गणपत पिंपळकार
पतीचे नाव: गणपत पिंपळकार
घर क्रमांक :
वय : 32 लिंग : महिला
छायाचित्र उपलब्ध

40 ZCN6302988
नाव : संतोष लखमाजी पिंपळकर
वडिलांचे नाव: लखमाजी पिंपळकर
घर क्रमांक :
वय : 35 लिंग : पुरुष
छायाचित्र उपलब्ध

41 ZCN6302640
नाव : सुधाकर दशरथ पिंपळे
वडिलांचे नाव: दशरथ पिंपळे
घर क्रमांक :
वय : 45 लिंग : पुरुष
छायाचित्र उपलब्ध

42 ZCN6440796
नाव : प्रिया संदिप रामटेके
पतीचे नाव: संदिप रामटेके
घर क्रमांक :
वय : 38 लिंग : महिला
छायाचित्र उपलब्ध

43 ZCN6619472
नाव : स्वप्नील शामराव रामटेके
वडिलांचे नाव: शामराव रामटेके
घर क्रमांक :
वय : 37 लिंग : पुरुष
छायाचित्र उपलब्ध

44 ZCN6720932
नाव : सुनिता संजय रामटेके
पतीचे नाव: संजय रामटेके
घर क्रमांक :
वय : 37 लिंग : महिला
छायाचित्र उपलब्ध

45 ZCN6793392
नाव : ज्योती नरेंद्र रामटेके
पतीचे नाव: नरेंद्र रामटेके
घर क्रमांक :
वय : 37 लिंग : महिला
छायाचित्र उपलब्ध

46 ZCN6303044
नाव : अनिल शंकर राठोड
वडिलांचे नाव: शंकर राठोड
घर क्रमांक :
वय : 37 लिंग : पुरुष
छायाचित्र उपलब्ध

47 ZCN6833081
नाव : वृषाली संतोष शेंडे
पतीचे नाव: संतोष शेंडे
घर क्रमांक :
वय : 38 लिंग : महिला
छायाचित्र उपलब्ध

48 ZCN6440721
नाव : माला अंकुश तालेकर
पतीचे नाव: अंकुश तालेकर
घर क्रमांक :
वय : 32 लिंग : महिला
छायाचित्र उपलब्ध

49 ZCN6440879
नाव : जया योगाजी टेंभुर्णे
वडिलांचे नाव: योगाजी टेंभुर्णे
घर क्रमांक :
वय : 35 लिंग : महिला
छायाचित्र उपलब्ध

50 ZCN6440887
नाव : सदानंद योगाजी टेंभुर्णे
वडिलांचे नाव: योगाजी टेंभुर्णे
घर क्रमांक :
वय : 35 लिंग : पुरुष
छायाचित्र उपलब्ध

51 ZCN6720981
नाव : अमर गोपाळ उईके
वडिलांचे नाव: गोपाळ उईके
घर क्रमांक :
वय : 36 लिंग : पुरुष
छायाचित्र उपलब्ध

52 ZCN6720940
नाव : पुजा दामोधर उईके
वडिलांचे नाव: दामोधर उईके
घर क्रमांक :
वय : 32 लिंग : महिला
छायाचित्र उपलब्ध

53 ZCN6720973
नाव : दिनेश गोपाळ उईके
वडिलांचे नाव: गोपाळ उईके
घर क्रमांक :
वय : 31 लिंग : पुरुष
छायाचित्र उपलब्ध

54 ZCN6858187
नाव : वैशाली मारोतराव वाटोडे
वडिलांचे नाव: मारोतराव वाटोडे
घर क्रमांक :
वय : 37 लिंग : महिला
छायाचित्र उपलब्ध

55 ZCN6440804
नाव : वासुदेव भिमराव येलेकार
वडिलांचे नाव: भिमराव येलेकार
घर क्रमांक :
वय : 34 लिंग : पुरुष
छायाचित्र उपलब्ध

56 ZCN6793335
नाव : अनिल भिमराव येलेकार
वडिलांचे नाव: भिमराव येलेकार
घर क्रमांक :
वय : 28 लिंग : पुरुष
छायाचित्र उपलब्ध

57 ZCN7643224
नाव : प्रतिज्ञा मोटघरे
पतीचे नाव: राजू मोटघरे
घर क्रमांक : एट. चापर्डा
वय : 36 लिंग : महिला
छायाचित्र उपलब्ध

58 ZCN7573223
नाव : अशोक कांबळे
वडिलांचे नाव: निलकंठराव कांबळे
घर क्रमांक : चापर्डा मडकोणा
वय : 68 लिंग : पुरुष
छायाचित्र उपलब्ध

59 ZCN1312867
नाव : समाधान पुंजाराम गलाट
वडिलांचे नाव: पुंजाराम गलाट
घर क्रमांक : पिंपळकर हाऊस
वय : 43 लिंग : पुरुष
छायाचित्र उपलब्ध

60 ZCN7092448
नाव : अजय रामकृष्ण डेबरे
वडिलांचे नाव: रामकृष्ण डेबरे
घर क्रमांक : ००१
वय : 27 लिंग : पुरुष
छायाचित्र उपलब्ध

61 ZCN7536006
नाव : ज्ञानेश्वर परसराम बोरकर बोरकर
वडिलांचे नाव: पर्शराम बोरकर
घर क्रमांक : 01
वय : 24 लिंग : पुरुष
छायाचित्र उपलब्ध

62 ZCN7147952
नाव : श्रीकृष्ण चावरे
वडिलांचे नाव: गोविंदराव चावरे
घर क्रमांक : ०१
वय : 36 लिंग : पुरुष
छायाचित्र उपलब्ध

63 ZCN7536212
नाव : कांता घसाड
पतीचे नाव: केशव घसाड
घर क्रमांक : 01
वय : 45 लिंग : महिला
छायाचित्र उपलब्ध

64 ZCN7104409
नाव : सुरज मेश्राम
वडिलांचे नाव: देवदत्त मेश्राम
घर क्रमांक : 01
वय : 31 लिंग : पुरुष
छायाचित्र उपलब्ध

65 ZCN7535974
नाव : प्रतिक मेश्राम
वडिलांचे नाव: प्रमोद मेश्राम
घर क्रमांक : 01
वय : 25 लिंग : पुरुष
छायाचित्र उपलब्ध

66 ZCN7107527
नाव : कल्याणी रामटेके
वडिलांचे नाव: राजेंद्र रामटेके
घर क्रमांक : 01
वय : 28 लिंग : महिला
छायाचित्र उपलब्ध

67 ZCN7113087
नाव : अजय रामटेके
वडिलांचे नाव: संजयराव रामटेके
घर क्रमांक : 01
वय : 28 लिंग : पुरुष
छायाचित्र उपलब्ध

68 ZCN7108145
नाव : पूनम शेंडे
पतीचे नाव: सिद्धार्थ शेंडे
घर क्रमांक : 01
वय : 43 लिंग : महिला
छायाचित्र उपलब्ध

69 ZCN7106933
नाव : संजू टाकळकर
वडिलांचे नाव: माधव टाकळकर
घर क्रमांक : 01
वय : 31 लिंग : पुरुष
छायाचित्र उपलब्ध

70 ZCN7536196
नाव : संगीता तळेकर
वडिलांचे नाव: अमर तळेकर
घर क्रमांक : 01
वय : 29 लिंग : महिला
छायाचित्र उपलब्ध

71 ZCN7104383
नाव : शारदा उइके
पतीचे नाव: गजानन उइके
घर क्रमांक : 01
वय : 44 लिंग : महिला
छायाचित्र उपलब्ध

72 ZCN7536030
नाव : विशाल उइके
वडिलांचे नाव: अनंत उइके
घर क्रमांक : 01
वय : 24 लिंग : पुरुष
छायाचित्र उपलब्ध

73 ZCN7536170
नाव : दीक्षा घोटेकर
वडिलांचे नाव: मारोती घोटेकर
घर क्रमांक : 1
वय : 24 लिंग : महिला
छायाचित्र उपलब्ध

74 CZM0226241
नाव : सुरेश भास्करराव उइके
वडिलांचे नाव: भास्करराव उइके
घर क्रमांक : 1
वय : 53 लिंग : पुरुष
छायाचित्र उपलब्ध

75 CZM0774471
नाव : गिता सुरेशराव उईके
पतीचे नाव: सुरेशराव उईके
घर क्रमांक : 1
वय : 44 लिंग : महिला
छायाचित्र उपलब्ध

76 ZCN7620669
नाव : दिपाली सुरेश उइके उइके
वडिलांचे नाव: सुरेश भास्करराव उइके
घर क्रमांक : 1
वय : 23 लिंग : महिला
छायाचित्र उपलब्ध

77 ZCN7092091
नाव : मीना गोकुळ भोंगाडे
पतीचे नाव: गोकुळ भोंगाडे
घर क्रमांक : ००३
वय : 31 लिंग : महिला
छायाचित्र उपलब्ध

78 ZCN7092273
नाव : रमेश लक्ष्मण हिवरकर
वडिलांचे नाव: लक्ष्मण हिवरकर
घर क्रमांक : ००२
वय : 34 लिंग : पुरुष
छायाचित्र उपलब्ध

79 ZCN7092299
नाव : शिवम विजय रामटेके
वडिलांचे नाव: विजय रामटेके
घर क्रमांक : ००३
वय : 26 लिंग : पुरुष
छायाचित्र उपलब्ध

80 ZCN7091689
नाव : आशिष गुणवंत रामटेके
वडिलांचे नाव: गुणवंत रामटेके
घर क्रमांक : 004
वय : 26 लिंग : पुरुष
छायाचित्र उपलब्ध

81 ZCN7092125
नाव : रमेश शंकर सक्रापुरे
वडिलांचे नाव: शंकर सक्रापुरे
घर क्रमांक : ००४
वय : 34 लिंग : पुरुष
छायाचित्र उपलब्ध

82 ZCN7089451
नाव : वच्छला शंकर सक्रापुरे
वडिलांचे नाव: शंकर सक्रापुरे
घर क्रमांक : ००६
वय : 29 लिंग : महिला
छायाचित्र उपलब्ध

83 CZM0747543
नाव : बाबाराव दत्ताजी धराडे
वडिलांचे नाव: दत्ताजी धराडे
घर क्रमांक : 6
वय : 69 लिंग : पुरुष
छायाचित्र उपलब्ध

84 ZCN5013628
नाव : गोवर्धन बाबाराव धराडे
वडिलांचे नाव: बाबाराव धराडे
घर क्रमांक : 6
वय : 35 लिंग : पुरुष
छायाचित्र उपलब्ध

85 ZCN7089634
नाव : संतोष नामदेव चव्हाण
वडिलांचे नाव: नामदेव चव्हाण
घर क्रमांक : ००९
वय : 30 लिंग : पुरुष
छायाचित्र उपलब्ध

86 ZCN7090566
नाव : सिमा संतोष चव्हाण
पतीचे नाव: संतोष चव्हाण
घर क्रमांक : १०
वय : 35 लिंग : महिला
छायाचित्र उपलब्ध

87 ZCN7090285
नाव : अरुण दत्तुजी चावरे
वडिलांचे नाव: दत्तुजी चावरे
घर क्रमांक : १०
वय : 30 लिंग : पुरुष
छायाचित्र उपलब्ध

88 ZCN5148358
नाव : सुनिता विलास शेंडे
पतीचे नाव: विलास शेंडे
घर क्रमांक : 10
वय : 39 लिंग : महिला
छायाचित्र उपलब्ध

89 CZM0746305
नाव : निंळकंठ माधवराव उईक
वडिलांचे नाव: माधवराव उईक
घर क्रमांक : 10
वय : 66 लिंग : पुरुष
छायाचित्र उपलब्ध

90 CZM0747402
नाव : दुर्गा निंळकंठ उईक
पतीचे नाव: निंळकंठ उईक
घर क्रमांक : 10
वय : 58 लिंग : महिला
छायाचित्र उपलब्ध

91 CZM0747741
नाव : अन्नपूर्णा अनता उईक
पतीचे नाव: अनता उईक
घर क्रमांक : 10
वय : 49 लिंग : महिला
छायाचित्र उपलब्ध

92 ZCN0313247
नाव : अनंत माधवराव उइके
वडिलांचे नाव: माधवराव उइके
घर क्रमांक : 10
वय : 57 लिंग : पुरुष
छायाचित्र उपलब्ध

93 ZCN7094865
नाव : अंतकला सुधाकर पिंपळे
पतीचे नाव: सुधाकर पिंपळे
घर क्रमांक : ११
वय : 37 लिंग : महिला
छायाचित्र उपलब्ध

94 ZCN7089543
नाव : रात्नाकला अनंता घाटोळ
पतीचे नाव: अनंता घाटोळ
घर क्रमांक : ११
वय : 39 लिंग : महिला
छायाचित्र उपलब्ध

95 ZCN7088453
नाव : अजय मधुकर खडकी
वडिलांचे नाव: मधुकर खडकी
घर क्रमांक : ०१४
वय : 28 लिंग : पुरुष
छायाचित्र उपलब्ध

96 ZCN0313253
नाव : कुसुमबाइ बाबाराव कोरचे
पतीचे नाव: बाबाराव कोरचे
घर क्रमांक : 14
वय : 76 लिंग : महिला
छायाचित्र उपलब्ध

97 ZCN7088560
नाव : दशरथ हिरामन काळे
वडिलांचे नाव: हिरामन काळे
घर क्रमांक : ०१५
वय : 43 लिंग : पुरुष
छायाचित्र उपलब्ध

98 ZCN5263728
नाव : सुनिता इंद्रजीत किन्नाके
पतीचे नाव: इंद्रजीत किन्नाके
घर क्रमांक : 15
वय : 49 लिंग : महिला
छायाचित्र उपलब्ध

99 CZM0745455
नाव : रवि बाबाराव उइक़े
वडिलांचे नाव: बाबाराव उइके
घर क्रमांक : 15
वय : 45 लिंग : पुरुष
छायाचित्र उपलब्ध

100 CZM0226308
नाव : मैनाबाइ गुलाबराव उइके
पतीचे नाव: गुलाबराव उइके
घर क्रमांक : 15
वय : 73 लिंग : महिला
छायाचित्र उपलब्ध

101 ZCN0313273
नाव : देवकाबाइ बाबाराव उइके
पतीचे नाव: बाबाराव उइके
घर क्रमांक : 15
वय : 69 लिंग : महिला
छायाचित्र उपलब्ध

102 ZCN1312875
नाव : सविता उईके
पतीचे नाव: रवी उईके
घर क्रमांक : 15
वय : 42 लिंग : महिला
छायाचित्र उपलब्ध

103 ZCN7087729
नाव : उमेश गोमा कुंभेकार
वडिलांचे नाव: गोमा कुंभेकार
घर क्रमांक : ०१६
वय : 28 लिंग : पुरुष
छायाचित्र उपलब्ध

104 ZCN7094717
नाव : गिरीजा अंकुश खडकी
पतीचे नाव: अंकुश खडकी
घर क्रमांक : १६
वय : 28 लिंग : महिला
छायाचित्र उपलब्ध

105 CZM0746412
नाव : गुलाबराव बालानंद उईके
वडिलांचे नाव: बालानंद उईके
घर क्रमांक : 16
वय : 84 लिंग : पुरुष
छायाचित्र उपलब्ध

106 CZM0226316
नाव : दिपक गुलाबराव उइके
वडिलांचे नाव: गुलाबराव उइके
घर क्रमांक : 16
वय : 50 लिंग : पुरुष
छायाचित्र उपलब्ध

107 CZM0774398
नाव : मनिषा दिपकराव उईके
पतीचे नाव: दिपकराव उईके
घर क्रमांक : 16
वय : 43 लिंग : महिला
छायाचित्र उपलब्ध

108 ZCN7620750
नाव : कार्तिकेय दीपक उइके उइके
वडिलांचे नाव: दीपक गुलाबराव उइके
घर क्रमांक : 16
वय : 23 लिंग : पुरुष
छायाचित्र उपलब्ध

109 ZCN7087828
नाव : उमेश शंकर सक्रापुरे
वडिलांचे नाव: शंकर सक्रापुरे
घर क्रमांक : ०१७
वय : 27 लिंग : पुरुष
छायाचित्र उपलब्ध

110 ZCN0313304
नाव : शोभाताइ रमेश मडावी
पतीचे नाव: रमेश मडावी
घर क्रमांक : 17
वय : 55 लिंग : महिला
छायाचित्र उपलब्ध

111 CZM0746206
नाव : प्रतिभा नरेशराव मडावी
पतीचे नाव: नरेशराव मडावी
घर क्रमांक : 17
वय : 43 लिंग : महिला
छायाचित्र उपलब्ध

112 ZCN7620735
नाव : गौरी नरेश मडावी मडावी
आईचे नाव: प्रतिभा नरेश मडावी
घर क्रमांक : 17
वय : 23 लिंग : महिला
छायाचित्र उपलब्ध

113 ZCN7702632
नाव : योगेश मडावी
वडिलांचे नाव: रमेश मडावी
घर क्रमांक : हाऊस नंबर 17
वय : 34 लिंग : पुरुष
छायाचित्र उपलब्ध

114 ZCN7087844
नाव : संगीता रमेश हिवरकर
पतीचे नाव: रमेश हिवरकर
घर क्रमांक : ०१८
वय : 32 लिंग : महिला
छायाचित्र उपलब्ध

115 ZCN7094881
नाव : सुरज गजानन खंडाते
वडिलांचे नाव: गजानन खंडाते
घर क्रमांक : १८
वय : 26 लिंग : पुरुष
छायाचित्र उपलब्ध

116 ZCN7094907
नाव : पवन अशोकराव मांगुळकर
वडिलांचे नाव: अशोकराव मांगुळकर
घर क्रमांक : १८
वय : 26 लिंग : पुरुष
छायाचित्र उपलब्ध

117 ZCN7094915
नाव : प्रशिल दामोधर उईके
वडिलांचे नाव: दामोधर उईके
घर क्रमांक : १८
वय : 26 लिंग : पुरुष
छायाचित्र उपलब्ध

118 ZCN7087935
नाव : मंगेश कैलास काळे
वडिलांचे नाव: कैलास काळे
घर क्रमांक : ०१९
वय : 26 लिंग : पुरुष
छायाचित्र उपलब्ध

119 ZCN7087877
नाव : गंगा दिनेश सुरपाम
वडिलांचे नाव: दिनेश सुरपाम
घर क्रमांक : ०१९
वय : 28 लिंग : महिला
छायाचित्र उपलब्ध

120 ZCN7086416
नाव : वैभव नारायण टेंभूर्णे
वडिलांचे नाव: नारायण टेंभूर्णे
घर क्रमांक : ०२१
वय : 25 लिंग : पुरुष
छायाचित्र उपलब्ध

121 CZM0748749
नाव : सखुबाइ दादाराव घराडे
पतीचे नाव: दादाराव घराडे
घर क्रमांक : 21
वय : 62 लिंग : महिला
छायाचित्र उपलब्ध

122 ZCN0313320
नाव : पंजाबराव दादाराव घराडे
वडिलांचे नाव: दादाराव घराडे
घर क्रमांक : 21
वय : 51 लिंग : पुरुष
छायाचित्र उपलब्ध

123 CZM0748616
नाव : लक्ष्मीबाइ पंजाबराव घराडे
पतीचे नाव: पंजाबराव घराडे
घर क्रमांक : 21
वय : 49 लिंग : महिला
छायाचित्र उपलब्ध

124 ZCN7094857
नाव : सुनंदा कैलास पिंपळकर
पतीचे नाव: कैलास पिंपळकर
घर क्रमांक : २२
वय : 37 लिंग : महिला
छायाचित्र उपलब्ध

125 ZCN7093867
नाव : अभिजित अरविंद शेंडे
वडिलांचे नाव: अरविंद शेंडे
घर क्रमांक : २२
वय : 28 लिंग : पुरुष
छायाचित्र उपलब्ध

126 CZM0747691
नाव : वचछालाबाइ बकाराम काळे
पतीचे नाव: बकाराम काळे
घर क्रमांक : 23
वय : 56 लिंग : महिला
छायाचित्र उपलब्ध

127 CZM0748756
नाव : कैलास बकाराम काळे
वडिलांचे नाव: बकाराम काळे
घर क्रमांक : 23
वय : 46 लिंग : पुरुष
छायाचित्र उपलब्ध

128 CZM0748608
नाव : रत्नकला कैलास काळे
पतीचे नाव: कैलास काळे
घर क्रमांक : 23
वय : 44 लिंग : महिला
छायाचित्र उपलब्ध

129 ZCN7094832
नाव : आशिष रमेश उईके
वडिलांचे नाव: रमेश उईके
घर क्रमांक : २३
वय : 30 लिंग : पुरुष
छायाचित्र उपलब्ध

130 ZCN7095870
नाव : संगीता चेतन देवगडे
पतीचे नाव: चेतन देवगडे
घर क्रमांक : २५
वय : 33 लिंग : महिला
छायाचित्र उपलब्ध

131 ZCN7589815
नाव : माया निकेश कामडी
पतीचे नाव: निकेश कामडी
घर क्रमांक : 25
वय : 32 लिंग : महिला
छायाचित्र उपलब्ध

132 ZCN7095565
नाव : सुमित्रा कैलास कासार
पतीचे नाव: कैलास कासार
घर क्रमांक : २५
वय : 48 लिंग : महिला
छायाचित्र उपलब्ध

133 CZM0746131
नाव : अनंत महादेव मेश्राम
वडिलांचे नाव: महादेव मेश्राम
घर क्रमांक : 25
वय : 49 लिंग : पुरुष
छायाचित्र उपलब्ध

134 CZM0746628
नाव : सरस्वती अनंत मेश्राम
पतीचे नाव: अनंत मेश्राम
घर क्रमांक : 25
वय : 43 लिंग : महिला
छायाचित्र उपलब्ध

135 ZCN7094824
नाव : प्रेमिला संतोष उईके
पतीचे नाव: संतोष उईके
घर क्रमांक : २६
वय : 34 लिंग : महिला
छायाचित्र उपलब्ध

136 ZCN0313362
नाव : उकंडा गणपत तालेकर
वडिलांचे नाव: गणपत तालेकर
घर क्रमांक : 27
वय : 61 लिंग : पुरुष
छायाचित्र उपलब्ध

137 ZCN5263710
नाव : अमर उकंडा तालेकर
वडिलांचे नाव: उकंडा तालेकर
घर क्रमांक : 27
वय : 36 लिंग : पुरुष
छायाचित्र उपलब्ध

138 ZCN7093578
नाव : मनीषा मंगेश उईके
पतीचे नाव: मंगेश उईके
घर क्रमांक : २७
वय : 75 लिंग : महिला
छायाचित्र उपलब्ध

139 ZCN0313372
नाव : लखमा मोतीराम पिंपाळकार
वडिलांचे नाव: मोतीराम पिंपाळकार
घर क्रमांक : 31
वय : 62 लिंग : पुरुष
छायाचित्र उपलब्ध

140 CZM0745794
नाव : शोभा लखमा पिंपाळकार
पतीचे नाव: लखमा पिंपाळकार
घर क्रमांक : 31
वय : 56 लिंग : महिला
छायाचित्र उपलब्ध

141 ZCN7620800
नाव : प्रफुल दिलीप राठोड़ राठोड़
आईचे नाव: कुसुम दिलीप राठोड़
घर क्रमांक : 32
वय : 24 लिंग : पुरुष
छायाचित्र उपलब्ध

142 CZM0745703
नाव : देवकाबाइ रामकृष्ण अंदखाडे
पतीचे नाव: रामकृष्ण अंदखाडे
घर क्रमांक : 33
वय : 49 लिंग : महिला
छायाचित्र उपलब्ध

143 ZCN0313382
नाव : पंडितराव श्रावण लव्हाणे
वडिलांचे नाव: श्रावण लव्हाणे
घर क्रमांक : 34
वय : 68 लिंग : पुरुष
छायाचित्र उपलब्ध

144 ZCN0313392
नाव : मंदाबाइ पंडितराव लव्हाणे
पतीचे नाव: पंडितराव लव्हाणे
घर क्रमांक : 00
वय : 58 लिंग : महिला
छायाचित्र उपलब्ध

145 ZCN0313411
नाव : शांताबाइ दादाराव सक्रापुरे
पतीचे नाव: दादाराव सक्रापुरे
घर क्रमांक : 35
वय : 64 लिंग : महिला
छायाचित्र उपलब्ध

146 ZCN5148366
नाव : मंगल दादाराव सक्रापुरे
वडिलांचे नाव: दादाराव सक्रापुरे
घर क्रमांक : 35
वय : 49 लिंग : पुरुष
छायाचित्र उपलब्ध

147 ZCN1312842
नाव : पार्वती मंगल सक्रापुरे
पतीचे नाव: मंगल सक्रापुरे
घर क्रमांक : 35
वय : 46 लिंग : महिला
छायाचित्र उपलब्ध

148 CZM0746073
नाव : भीमराव दादाराव सक्रापुरे
वडिलांचे नाव: दादाराव सक्रापुरे
घर क्रमांक : 35
वय : 46 लिंग : पुरुष
छायाचित्र उपलब्ध

149 CZM0745422
नाव : सुधिर नामदेव उईक
वडिलांचे नाव: नामदेव उईक
घर क्रमांक : 36
वय : 44 लिंग : पुरुष
छायाचित्र उपलब्ध

150 ZCN7423528
नाव : नामदेवराव गुणवंतराव उइके
वडिलांचे नाव: गुणवंतराव उइके
घर क्रमांक : 36
वय : 78 लिंग : पुरुष
छायाचित्र उपलब्ध

151 CZM0773838
नाव : गजानन नामदेवराव उइके
वडिलांचे नाव: नामदेवराव उइके
घर क्रमांक : 36
वय : 50 लिंग : पुरुष
छायाचित्र उपलब्ध

152 CZM0748566
नाव : गोपालराव मुकिंदराव उइके
वडिलांचे नाव: मुकिंदराव उइके
घर क्रमांक : 39
वय : 65 लिंग : पुरुष
छायाचित्र उपलब्ध

153 CZM0748574
नाव : वंदनाबाइ गोपालराव उइके
पतीचे नाव: गोपालराव उइके
घर क्रमांक : 39
वय : 61 लिंग : महिला
छायाचित्र उपलब्ध

154 ZCN0313437
नाव : दामोधराव मुकुंदराव उइके
वडिलांचे नाव: मुकुंदराव उइके
घर क्रमांक : 39
वय : 60 लिंग : पुरुष
छायाचित्र उपलब्ध

155 ZCN7095805
नाव : नरेंद्र महादेव रामटेके
वडिलांचे नाव: महादेव रामटेके
घर क्रमांक : ४४
वय : 49 लिंग : पुरुष
छायाचित्र उपलब्ध

156 CZM0746347
नाव : यशवंतराव माधवराव उइके
वडिलांचे नाव: माधवराव उइके
घर क्रमांक : 44
वय : 62 लिंग : पुरुष
छायाचित्र उपलब्ध

157 ZCN0313471
नाव : कोकीळाबाइ यशवंतराव उइके
पतीचे नाव: यशवंतराव उइके
घर क्रमांक : 44
वय : 55 लिंग : महिला
छायाचित्र उपलब्ध

158 ZCN1312586
नाव : बंडु हरिदास बोरकर
वडिलांचे नाव: हरिदास बोरकर
घर क्रमांक : 46
वय : 38 लिंग : पुरुष
छायाचित्र उपलब्ध

159 ZCN7094899
नाव : देविदास माणिक सुरपाम
वडिलांचे नाव: माणिक सुरपाम
घर क्रमांक : ४६
वय : 25 लिंग : पुरुष
छायाचित्र उपलब्ध

160 ZCN5068192
नाव : सुलताना तुरानखां पठाण
वडिलांचे नाव: तुरानखां पठाण
घर क्रमांक : 5-2
वय : 44 लिंग : महिला
छायाचित्र उपलब्ध

161 ZCN1312537
नाव : अंजना भिमराव सक्रापुरे
वडिलांचे नाव: भिमराव सक्रापुरे
घर क्रमांक : 53
वय : 40 लिंग : महिला
छायाचित्र उपलब्ध

162 ZCN7090491
नाव : चिंतामण उत्तम सुरपाम
वडिलांचे नाव: उत्तम सुरपाम
घर क्रमांक : 55
वय : 30 लिंग : पुरुष
छायाचित्र उपलब्ध

163 ZCN1312677
नाव : बेबी सुरेश सुरपाल
पतीचे नाव: सुरेश सुरपाल
घर क्रमांक : 56
वय : 47 लिंग : महिला
छायाचित्र उपलब्ध

164 ZCN1312909
नाव : सुभाष रामराव आसोले
वडिलांचे नाव: रामराव आसोले
घर क्रमांक : 57
वय : 37 लिंग : पुरुष
छायाचित्र उपलब्ध

165 ZCN6112064
नाव : हरिदास दौलत देवनाळे
वडिलांचे नाव: दौलत देवनाळे
घर क्रमांक : 57
वय : 39 लिंग : पुरुष
छायाचित्र उपलब्ध

166 ZCN6378624
नाव : रेणुका रामदास देवनाळे
पतीचे नाव: रामदास देवनाळे
घर क्रमांक : 57
वय : 38 लिंग : महिला
छायाचित्र उपलब्ध

167 ZCN1312891
नाव : मंदा विनायक सुरपाल
पतीचे नाव: विनायक सुरपाल
घर क्रमांक : 59
वय : 37 लिंग : महिला
छायाचित्र उपलब्ध

168 ZCN6205488
नाव : कलावती रामकृष्ण डेबुर
पतीचे नाव: रामकृष्ण डेबुर
घर क्रमांक : 61
वय : 47 लिंग : महिला
छायाचित्र उपलब्ध

169 ZCN7095821
नाव : निखील सुभाष पंधरे
वडिलांचे नाव: सुभाष पंधरे
घर क्रमांक : ६६
वय : 26 लिंग : पुरुष
छायाचित्र उपलब्ध

170 ZCN7620966
नाव : यशोदा लक्ष्मण पंधरे पंधरे
पतीचे नाव: लक्ष्मण चंद्रभान पंधरे
घर क्रमांक : 66
वय : 61 लिंग : महिला
छायाचित्र उपलब्ध

171 ZCN6112072
नाव : सुनिता शंकर कुंभेकार
पतीचे नाव: शंकर कुंभेकार
घर क्रमांक : 69
वय : 37 लिंग : महिला
छायाचित्र उपलब्ध

172 ZCN6205496
नाव : श्रीकृष्ण भिमराव सक्रापुरे
वडिलांचे नाव: भिमराव सक्रापुरे
घर क्रमांक : 75
वय : 43 लिंग : पुरुष
छायाचित्र उपलब्ध

173 ZCN6302632
नाव : रवि भिमराव सक्रापुरे
वडिलांचे नाव: भिमराव सक्रापुरे
घर क्रमांक : 75
वय : 34 लिंग : पुरुष
छायाचित्र उपलब्ध

174 ZCN6112080
नाव : रंजना सतिश कुंभेकार
पतीचे नाव: सतिश कुंभेकार
घर क्रमांक : 76
वय : 37 लिंग : महिला
छायाचित्र उपलब्ध

175 ZCN6378632
नाव : सुमन किसनराव अवथळे
पतीचे नाव: किसनराव अवथळे
घर क्रमांक : 80
वय : 41 लिंग : महिला
छायाचित्र उपलब्ध

176 ZCN7095813
नाव : नीलिमा गजानन आत्राम
पतीचे नाव: गजानन आत्राम
घर क्रमांक : ८८
वय : 31 लिंग : महिला
छायाचित्र उपलब्ध

177 ZCN7094931
नाव : राम विश्वनाथ तलांडे
वडिलांचे नाव: विश्वनाथ तलांडे
घर क्रमांक : ८८
वय : 27 लिंग : पुरुष
छायाचित्र उपलब्ध

178 ZCN7094949
नाव : उषा विलास डोळे
पतीचे नाव: विलास डोळे
घर क्रमांक : ९२
वय : 34 लिंग : महिला
छायाचित्र उपलब्ध

179 ZCN7160377
नाव : ताई पंजाब चव्हाण
पतीचे नाव: दशरथ सक्रापुरे
घर क्रमांक : १००
वय : 36 लिंग : महिला
छायाचित्र उपलब्ध

180 ZCN7160393
नाव : किशोर सक्रापुरे
वडिलांचे नाव: दशरथ सक्रापुरे
घर क्रमांक : १००
वय : 35 लिंग : पुरुष
छायाचित्र उपलब्ध

181 ZCN1312503
नाव : पंकज निळकंठ उईके
वडिलांचे नाव: निळकंठ उईके
घर क्रमांक : 111
वय : 35 लिंग : पुरुष
छायाचित्र उपलब्ध

182 CZM2657013
नाव : अशोक दौलत मांगुळकर
वडिलांचे नाव: दौलत मांगुळकर
घर क्रमांक : 114
वय : 48 लिंग : पुरुष
छायाचित्र उपलब्ध

183 CZM2657005
नाव : शांता अशोक मांगुळकर
पतीचे नाव: अशोक मांगुळकर
घर क्रमांक : 114
वय : 43 लिंग : महिला
छायाचित्र उपलब्ध

184 ZCN1312511
नाव : ललिता संजय आत्राम
पतीचे नाव: संजय आत्राम
घर क्रमांक : 119
वय : 39 लिंग : महिला
छायाचित्र उपलब्ध

185 ZCN6963474
नाव : संजय नामदेव मलांडे
वडिलांचे नाव: नामदेव मलांडे
घर क्रमांक : १२३
वय : 38 लिंग : पुरुष
छायाचित्र उपलब्ध

186 ZCN6964431
नाव : अनोज नारायण टेभुर्ने
वडिलांचे नाव: नारायण टेभुर्ने
घर क्रमांक : १२५
वय : 28 लिंग : पुरुष
छायाचित्र उपलब्ध

187 ZCN6964381
नाव : सुरज मंगल सक्रापुरे
वडिलांचे नाव: मंगल सक्रापुरे
घर क्रमांक : १२६
वय : 27 लिंग : पुरुष
छायाचित्र उपलब्ध

188 CZM0746909
नाव : जोत्सना रामु आडे
पतीचे नाव: रामु आडे
घर क्रमांक : 130
वय : 49 लिंग : महिला
छायाचित्र उपलब्ध

189 ZCN7620644
नाव : शुभम रामूजी आडे आडे
आईचे नाव: ज्योत्सना रामूजी आदे
घर क्रमांक : 130
वय : 24 लिंग : पुरुष
छायाचित्र उपलब्ध

190 ZCN7620958
नाव : निकिता प्रवीण मेश्राम मेश्राम
वडिलांचे नाव: प्रवीण नामदेव मेश्राम
घर क्रमांक : 135
वय : 23 लिंग : महिला
छायाचित्र उपलब्ध

191 ZCN1312487
नाव : सतिश देवदत्त मेश्राम
वडिलांचे नाव: देवदत्त मेश्राम
घर क्रमांक : 140
वय : 36 लिंग : पुरुष
छायाचित्र उपलब्ध

192 ZCN7621154
नाव : रोशन रमेश मेश्राम मेश्राम
वडिलांचे नाव: रमेश सखाराम मेश्राम
घर क्रमांक : 140
वय : 30 लिंग : पुरुष
छायाचित्र उपलब्ध

193 ZCN7621253
नाव : पल्लवी रमेश मेश्राम मेश्राम
वडिलांचे नाव: रमेश सखाराम मेश्राम
घर क्रमांक : 140
वय : 27 लिंग : महिला
छायाचित्र उपलब्ध

194 ZCN7160401
नाव : काजल राठोड
वडिलांचे नाव: दिलीप राठोड
घर क्रमांक : १४५
वय : 26 लिंग : महिला
छायाचित्र उपलब्ध

195 ZCN7620792
नाव : श्वेजल सुनील रामटेके रामटेके
आईचे नाव: लता सुनील रामटेके
घर क्रमांक : 146
वय : 23 लिंग : महिला
छायाचित्र उपलब्ध

196 ZCN6112049
नाव : अनिल शंकरराव थोरात
वडिलांचे नाव: शंकरराव थोरात
घर क्रमांक : 146
वय : 52 लिंग : पुरुष
छायाचित्र उपलब्ध

197 CZM2656064
नाव : दिवानी संजय रामटेके
पतीचे नाव: संजय रामटेके
घर क्रमांक : 147
वय : 49 लिंग : महिला
छायाचित्र उपलब्ध

198 ZCN5013669
नाव : अनिकेत अरविंद शेंडे
वडिलांचे नाव: अरविंद शेंडे
घर क्रमांक : 164
वय : 36 लिंग : पुरुष
छायाचित्र उपलब्ध

199 ZCN5148382
नाव : अर्जुन रामदास मेश्राम
वडिलांचे नाव: रामदास मेश्राम
घर क्रमांक : 185
वय : 41 लिंग : पुरुष
छायाचित्र उपलब्ध

200 ZCN7620776
नाव : विकास आनंदा मेश्राम मेश्राम
इतर: सुनील आनंदा मेश्राम
घर क्रमांक : 213
वय : 25 लिंग : पुरुष
छायाचित्र उपलब्ध

201 ZCN6964464
नाव : इंदिरा सुभाष सुरपाम
पतीचे नाव: सुभाष सुरपाम
घर क्रमांक : २४३
वय : 46 लिंग : महिला
छायाचित्र उपलब्ध

202 ZCN6964449
नाव : इंद्रजीत माणिकराव किन्नाके
वडिलांचे नाव: माणिकराव किन्नाके
घर क्रमांक : २४६
वय : 53 लिंग : पुरुष
छायाचित्र उपलब्ध

203 ZCN6963466
नाव : विशाल आनंदा मेश्राम
वडिलांचे नाव: आनंदा मेश्राम
घर क्रमांक : २४६
वय : 28 लिंग : पुरुष
छायाचित्र उपलब्ध

204 ZCN6964316
नाव : गीता अनंतराव उईके
वडिलांचे नाव: अनंतराव उईके
घर क्रमांक : २४६
वय : 27 लिंग : महिला
छायाचित्र उपलब्ध

205 ZCN6964456
नाव : रुपेश गोवर्धन वाटोळे
वडिलांचे नाव: गोवर्धन वाटोळे
घर क्रमांक : २५६
वय : 28 लिंग : पुरुष
छायाचित्र उपलब्ध

206 ZCN5068200
नाव : अनुसया भुतू चाहागडे
वडिलांचे नाव: भुतू चाहागडे
घर क्रमांक : 289
वय : 50 लिंग : महिला
छायाचित्र उपलब्ध

207 ZCN0313481
नाव : पुरुषोत्तम गुणवंतराव उइके
वडिलांचे नाव: गुणवंतराव उइके
घर क्रमांक : 361
वय : 73 लिंग : पुरुष
छायाचित्र उपलब्ध

208 ZCN0313491
नाव : नलुताइ पुरुषोत्तम उइके
पतीचे नाव: पुरुषोत्तम उइके
घर क्रमांक : 361
वय : 63 लिंग : महिला
छायाचित्र उपलब्ध

209 CZM0746123
नाव : मंगेश पुरूषोत्तम उइके
वडिलांचे नाव: पुरूषोत्तम उइके
घर क्रमांक : 361
वय : 40 लिंग : पुरुष
छायाचित्र उपलब्ध

210 ZCN3502309
नाव : रमेश गुणवंतराव उइके
वडिलांचे नाव: गुणवंतराव उइके
घर क्रमांक : 362
वय : 60 लिंग : पुरुष
छायाचित्र उपलब्ध

211 ZCN3502317
नाव : सुनिताबाइ रमेश उइके
पतीचे नाव: रमेश उइके
घर क्रमांक : 362
वय : 55 लिंग : महिला
छायाचित्र उपलब्ध

212 CZM0747386
नाव : लक्ष्मी नारायणराव उइके
पतीचे नाव: नारायणराव उइके
घर क्रमांक : 392
वय : 67 लिंग : महिला
छायाचित्र उपलब्ध

213 ZCN5068226
नाव : रुपेश हरी कुंभेकार
वडिलांचे नाव: हरी कुंभेकार
घर क्रमांक : 50-1
वय : 34 लिंग : पुरुष
छायाचित्र उपलब्ध

214 ZCN7723687
नाव : प्रणीता राहुल पंधरे
पतीचे नाव: राहुल पंधरे
घर क्रमांक : वॉर्ड नं 1
वय : 38 लिंग : महिला
छायाचित्र उपलब्ध

215 ZCN7755101
नाव : अनुसया धराडे
पतीचे नाव: बाबाराव
घर क्रमांक : 06
वय : 76 लिंग : महिला
छायाचित्र उपलब्ध

216 ZCN7786981
नाव : गंगा लव्हाणे
पतीचे नाव: सुधाकर लव्हाणे
घर क्रमांक : 34
वय : 41 लिंग : महिला
छायाचित्र उपलब्ध

217 ZCN7792948
नाव : चैतन्य रामटेके
वडिलांचे नाव: गजानन रामटेके
घर क्रमांक : 145
वय : 22 लिंग : पुरुष
छायाचित्र उपलब्ध

218 ZCN7819105
नाव : वैभव पंजाब धराडे
वडिलांचे नाव: पंजाब धराडे
घर क्रमांक : 00
वय : 24 लिंग : पुरुष
छायाचित्र उपलब्ध

219 ZCN7861750
नाव : ममता उमेश कुंभेकर
पतीचे नाव: उमेश कुंभेकर
घर क्रमांक : 00
वय : 24 लिंग : महिला
छायाचित्र उपलब्ध

220 ZCN7863582
नाव : सपना विजय रामटेके
वडिलांचे नाव: विजय रामटेके
घर क्रमांक : 00
वय : 24 लिंग : महिला
छायाचित्र उपलब्ध

221 ZCN7871452
नाव : राजेश वसंत कासार
वडिलांचे नाव: वसंत कासार
घर क्रमांक : 00
वय : 31 लिंग : पुरुष
छायाचित्र उपलब्ध

222 ZCN7871734
नाव : सारिका संजय धराडे
वडिलांचे नाव: संजय धराडे
घर क्रमांक : 00
वय : 20 लिंग : महिला
छायाचित्र उपलब्ध

223 ZCN7905078
नाव : अंजली शेंडे
वडिलांचे नाव: विलास शेंडे शेंडे
घर क्रमांक : 111
वय : 20 लिंग : महिला
छायाचित्र उपलब्ध

224 ZCN7913403
नाव : प्रणय रवी ऊईके
वडिलांचे नाव: रवी ऊईके
घर क्रमांक : 00
वय : 20 लिंग : पुरुष
छायाचित्र उपलब्ध

225 ZCN7934011
नाव : मेघा आकाश गवाई
पतीचे नाव: आकाश चंद्रमणि गवाई
घर क्रमांक : डबल्यू/ओ आकाश गवाई
वय : 28 लिंग : महिला
छायाचित्र उपलब्ध

226 ZCN7956444
नाव : भूमिका संदीप कालोकार
पतीचे नाव: संदीप कालोकार
घर क्रमांक : .
वय : 26 लिंग : महिला
छायाचित्र उपलब्ध

227 ZCN7957822
नाव : मोनाली आशिष उइके
पतीचे नाव: आशिष उइके
घर क्रमांक : 11
वय : 25 लिंग : महिला
छायाचित्र उपलब्ध

228 ZCN7964190
नाव : संदीप मुकुंदराव कालोकार
वडिलांचे नाव: मुकुंदराव कालोकार
घर क्रमांक : चापर्डा
वय : 31 लिंग : पुरुष
छायाचित्र उपलब्ध

229 ZCN7964497
नाव : सुधाकर हीरामन काळे
वडिलांचे नाव: हीरामन काळे
घर क्रमांक : ऍट. पोस्ट चापर्डा
वय : 37 लिंग : पुरुष
छायाचित्र उपलब्ध

230 ZCN8177693
नाव : हिरामण रामाजी काळे
वडिलांचे नाव: रामाजी काळे
घर क्रमांक : 01
वय : 82 लिंग : पुरुष
छायाचित्र उपलब्ध

231 ZCN6302590
नाव : रविंद्र दौलत भोंगाडे
वडिलांचे नाव: दौलत भोंगाडे
घर क्रमांक :
वय : 34 लिंग : पुरुष
छायाचित्र उपलब्ध

232 ZCN6303150
नाव : दत्ता मारोती बोरकर
वडिलांचे नाव: मारोती बोरकर
घर क्रमांक :
वय : 32 लिंग : पुरुष
छायाचित्र उपलब्ध

233 ZCN6685804
नाव : कुसूम सुधाकर बोरकर
पतीचे नाव: सुधाकर बोरकर
घर क्रमांक :
वय : 37 लिंग : महिला
छायाचित्र उपलब्ध

234 ZCN6303143
नाव : सुधाकर मारोती बोरकर
वडिलांचे नाव: मारोती बोरकर
घर क्रमांक :
वय : 35 लिंग : पुरुष
छायाचित्र उपलब्ध

235 ZCN6685861
नाव : रामकृष्ण बालाजी डेबूर
वडिलांचे नाव: बालाजी डेबूर
घर क्रमांक :
वय : 55 लिंग : पुरुष
छायाचित्र उपलब्ध

236 ZCN6685770
नाव : किशोर पंजाब धराडे
वडिलांचे नाव: पंजाब धराडे
घर क्रमांक :
वय : 30 लिंग : पुरुष
छायाचित्र उपलब्ध

237 ZCN6865190
नाव : वर्षा हरिचंद्र घोटेकार
पतीचे नाव: हरिचंद्र घोटेकार
घर क्रमांक :
वय : 28 लिंग : महिला
छायाचित्र उपलब्ध

238 ZCN6302962
नाव : उषा विलास काळे
पतीचे नाव: विलास काळे
घर क्रमांक :
वय : 39 लिंग : महिला
छायाचित्र उपलब्ध

239 ZCN6303135
नाव : यमुना वंसता कासार
वडिलांचे नाव: वंसता कासार
घर क्रमांक :
वय : 33 लिंग : महिला
छायाचित्र उपलब्ध

240 ZCN6302939
नाव : शंकर भुतु कुभेकर
वडिलांचे नाव: भुतु कुभेकर
घर क्रमांक :
वय : 47 लिंग : पुरुष
छायाचित्र उपलब्ध

241 ZCN6302947
नाव : प्रभाकर श्रीराम कुभेकर
वडिलांचे नाव: श्रीराम कुभेकर
घर क्रमांक :
वय : 38 लिंग : पुरुष
छायाचित्र उपलब्ध

242 ZCN6302954
नाव : ज्योती प्रभाकर कुभेकर
पतीचे नाव: प्रभाकर कुभेकर
घर क्रमांक :
वय : 35 लिंग : महिला
छायाचित्र उपलब्ध

243 ZCN6685853
नाव : दिवाकर पंडीत लव्हाण
वडिलांचे नाव: पंडीत लव्हाण
घर क्रमांक :
वय : 31 लिंग : पुरुष
छायाचित्र उपलब्ध

244 ZCN6685846
नाव : नंदा दिलीप मेश्राम
पतीचे नाव: दिलीप मेश्राम
घर क्रमांक :
वय : 56 लिंग : महिला
छायाचित्र उपलब्ध

245 ZCN6685788
नाव : लक्ष्मण चंद्रभान पंधरे
वडिलांचे नाव: चंद्रभान पंधरे
घर क्रमांक :
वय : 60 लिंग : पुरुष
छायाचित्र उपलब्ध

246 ZCN6542443
नाव : जाहीद खॉ पठान
वडिलांचे नाव: हमजा खॉ पठान
घर क्रमांक :
वय : 57 लिंग : पुरुष
छायाचित्र उपलब्ध

247 ZCN6542435
नाव : फरहत बेगम जाहेद खॉ पठान
पतीचे नाव: जाहेद खॉ पठान
घर क्रमांक :
वय : 42 लिंग : महिला
छायाचित्र उपलब्ध

248 ZCN6440929
नाव : शंकर विश्वनाथ तलांडे
वडिलांचे नाव: विश्वनाथ तलांडे
घर क्रमांक :
वय : 37 लिंग : पुरुष
छायाचित्र उपलब्ध

249 ZCN6440903
नाव : अंकुश उकंडा तालेकर
वडिलांचे नाव: उकंडा तालेकर
घर क्रमांक :
वय : 34 लिंग : पुरुष
छायाचित्र उपलब्ध

250 ZCN6736094
नाव : राहुल दिवाना तुमकड
वडिलांचे नाव: दिवाना तुमकड
घर क्रमांक :
वय : 33 लिंग : पुरुष
छायाचित्र उपलब्ध

251 ZCN6302582
नाव : नंदा रामकृष्ण वाठोडे
पतीचे नाव: रामकृष्ण वाठोडे
घर क्रमांक :
वय : 36 लिंग : महिला
छायाचित्र उपलब्ध

252 ZCN6685762
नाव : मारोती भिमराव येलके
वडिलांचे नाव: भिमराव येलके
घर क्रमांक :
वय : 36 लिंग : पुरुष
छायाचित्र उपलब्ध

253 ZCN7664113
नाव : अनिता सक्रेपूरे
इतर: लक्ष्मी सक्रेपूरे
घर क्रमांक : चापर्डा
वय : 35 लिंग : महिला
छायाचित्र उपलब्ध

254 ZCN7663818
नाव : दिलीप घोटेकर
इतर: हुसैन घोटेकर
घर क्रमांक : 1
वय : 24 लिंग : पुरुष
छायाचित्र उपलब्ध

255 ZCN7701899
नाव : लीना मेश्राम
पतीचे नाव: प्रमोद मेश्राम
घर क्रमांक : हौस नंबर 1
वय : 47 लिंग : महिला
छायाचित्र उपलब्ध

256 ZCN7702343
नाव : समीर आडे
वडिलांचे नाव: रामू आडे
घर क्रमांक : हौस नंबर 4
वय : 22 लिंग : पुरुष
छायाचित्र उपलब्ध

257 ZCN7663743
नाव : सुचिता धराडे
पतीचे नाव: रवींद्र धराडे
घर क्रमांक : 6
वय : 26 लिंग : महिला
छायाचित्र उपलब्ध

258 ZCN7701881
नाव : प्रभाकर पिंपळे
वडिलांचे नाव: दशरथ पिंपळे
घर क्रमांक : हाऊस नंबर 14
वय : 37 लिंग : पुरुष
छायाचित्र उपलब्ध

259 ZCN7702335
नाव : करण पिंपळे
वडिलांचे नाव: प्रभाकर पिंपळे
घर क्रमांक : हौस नमबे 18
वय : 21 लिंग : पुरुष
छायाचित्र उपलब्ध

260 ZCN7702616
नाव : ऋषिकेश शेंडे
वडिलांचे नाव: अरविंद शेंडे
घर क्रमांक : हाऊस नंबर 22
वय : 35 लिंग : पुरुष
छायाचित्र उपलब्ध

261 CZM0745752
नाव : सुनंदा श्रावण मसराम
पतीचे नाव: श्रावण मसराम
घर क्रमांक : 25
वय : 50 लिंग : महिला
छायाचित्र उपलब्ध

262 ZCN0313528
नाव : श्रावण झामाजी मसराम
वडिलांचे नाव: झामाजी मसराम
घर क्रमांक : 25
वय : 50 लिंग : पुरुष
छायाचित्र उपलब्ध

263 ZCN0313536
नाव : नंदाबाइ किसना नरसापुरे
पतीचे नाव: किसना नरसापुरे
घर क्रमांक : 30
वय : 60 लिंग : महिला
छायाचित्र उपलब्ध

264 ZCN7663792
नाव : मारोती राठोड़
वडिलांचे नाव: मोहन राठोड़
घर क्रमांक : 32
वय : 23 लिंग : पुरुष
छायाचित्र उपलब्ध

265 ZCN7690043
नाव : अर्चना दामोदर उइके
पतीचे नाव: दामोदर उइके
घर क्रमांक : 39
वय : 52 लिंग : महिला
छायाचित्र उपलब्ध

266 ZCN7690050
नाव : पवन उइके
वडिलांचे नाव: दामोदर उइके
घर क्रमांक : 39
वय : 29 लिंग : पुरुष
छायाचित्र उपलब्ध

267 ZCN7663677
नाव : अनुराधा घाटोल
पतीचे नाव: अशोक अशोक
घर क्रमांक : 42
वय : 28 लिंग : महिला
छायाचित्र उपलब्ध

268 ZCN7422728
नाव : दशरथ सुयर्भान सक्रापुरे
वडिलांचे नाव: सुयर्भान सक्रापुरे
घर क्रमांक : 48
वय : 63 लिंग : पुरुष
छायाचित्र उपलब्ध

269 CZM0746503
नाव : लक्ष्मी सिताराम सोरआमले
पतीचे नाव: सिताराम सोरआमले
घर क्रमांक : 48
वय : 60 लिंग : महिला
छायाचित्र उपलब्ध

270 ZCN0313601
नाव : लक्ष्मीबाइ पुंडलिक मोरे
पतीचे नाव: पुंडलिक मोरे
घर क्रमांक : 53
वय : 66 लिंग : महिला
छायाचित्र उपलब्ध

271 CZM0746230
नाव : सोमा पुंडलीक मोरे
वडिलांचे नाव: पुंडलीक मोरे
घर क्रमांक : 53
वय : 51 लिंग : पुरुष
छायाचित्र उपलब्ध

272 ZCN7663966
नाव : मंदा रेवडे
पतीचे नाव: वासुदेव रेवडे
घर क्रमांक : 53
वय : 42 लिंग : महिला
छायाचित्र उपलब्ध

273 CZM0745737
नाव : यशोदा मारोती वाठोडे
पतीचे नाव: मारोती वाठोडे
घर क्रमांक : 54
वय : 77 लिंग : महिला
छायाचित्र उपलब्ध

274 ZCN0313635
नाव : दौलतराव हुसेन देवनाळे
वडिलांचे नाव: हुसेन देवनाळे
घर क्रमांक : 57
वय : 72 लिंग : पुरुष
छायाचित्र उपलब्ध

275 ZCN7422736
नाव : कमलाबाइ दौलतराव देवनाळे
पतीचे नाव: दौलतराव देवनाळे
घर क्रमांक : 57
वय : 67 लिंग : महिला
छायाचित्र उपलब्ध

276 CZM0774265
नाव : रामदास दौलत देवनाळे
वडिलांचे नाव: दौलत देवनाळे
घर क्रमांक : 57
वय : 43 लिंग : पुरुष
छायाचित्र उपलब्ध

277 ZCN0313659
नाव : उत्तम हुसेन सुरपाम
वडिलांचे नाव: हुसेन सुरपाम
घर क्रमांक : 58
वय : 56 लिंग : पुरुष
छायाचित्र उपलब्ध

278 ZCN0313669
नाव : किसनी आनंदा सुरपाम
पतीचे नाव: आनंदा सुरपाम
घर क्रमांक : 59
वय : 60 लिंग : महिला
छायाचित्र उपलब्ध

279 CZM0746669
नाव : सुभाष आनंदा सुरपाम
वडिलांचे नाव: आनंदा सुरपाम
घर क्रमांक : 59
वय : 44 लिंग : पुरुष
छायाचित्र उपलब्ध

280 ZCN0313679
नाव : दत्तात्रय गुणाजी चावरे
वडिलांचे नाव: गुणाजी चावरे
घर क्रमांक : 60
वय : 50 लिंग : पुरुष
छायाचित्र उपलब्ध

281 CZM0745729
नाव : देवकाबाई दत्तात्रय चावरे
पतीचे नाव: दत्तात्रय चावरे
घर क्रमांक : 60
वय : 46 लिंग : महिला
छायाचित्र उपलब्ध

282 ZCN7422744
नाव : शंकरराव सिताराम सक्रापुरे
वडिलांचे नाव: सिताराम सक्रापुरे
घर क्रमांक : 61
वय : 62 लिंग : पुरुष
छायाचित्र उपलब्ध

283 CZM0746172
नाव : सरस्वती शंकरराव सक्रापुरे
पतीचे नाव: शंकरराव सक्रापुरे
घर क्रमांक : 61
वय : 57 लिंग : महिला
छायाचित्र उपलब्ध

284 CZM0745562
नाव : सत्यभामा विष्णु देवकर
पतीचे नाव: विष्णु देवकर
घर क्रमांक : 65
वय : 52 लिंग : महिला
छायाचित्र उपलब्ध

285 ZCN0313700
नाव : लक्ष्मीबाइ भिमराव घोडेकर
पतीचे नाव: भिमराव घोडेकर
घर क्रमांक : 65
वय : 77 लिंग : महिला
छायाचित्र उपलब्ध

286 ZCN0313718
नाव : मारोती भिमराव घोडेकर
वडिलांचे नाव: भिमराव घोडेकर
घर क्रमांक : 65
वय : 53 लिंग : पुरुष
छायाचित्र उपलब्ध

287 CZM0745760
नाव : सिता मारोती घोडेकर
पतीचे नाव: मारोती घोडेकर
घर क्रमांक : 65
वय : 47 लिंग : महिला
छायाचित्र उपलब्ध

288 CZM0745570
नाव : शालिक नागो सुरपाम
वडिलांचे नाव: नागो सुरपाम
घर क्रमांक : 66
वय : 54 लिंग : पुरुष
छायाचित्र उपलब्ध

289 ZCN6205512
नाव : श्रीराम देवराव कुंभेकर
वडिलांचे नाव: देवराव कुंभेकर
घर क्रमांक : 67
वय : 59 लिंग : पुरुष
छायाचित्र उपलब्ध

290 ZCN7422769
नाव : सुनंदाबाइ श्रीराम कुंभेकर
पतीचे नाव: श्रीराम कुंभेकर
घर क्रमांक : 67
वय : 55 लिंग : महिला
छायाचित्र उपलब्ध

291 ZCN7422777
नाव : कृष्णा देवराव कुंभेकार
वडिलांचे नाव: देवराव कुंभेकार
घर क्रमांक : 71
वय : 55 लिंग : पुरुष
छायाचित्र उपलब्ध

292 ZCN7422785
नाव : सुनंदा कृष्णा कुंभेकार
पतीचे नाव: कृष्णा कुंभेकार
घर क्रमांक : 71
वय : 51 लिंग : महिला
छायाचित्र उपलब्ध

293 ZCN7422793
नाव : भीमराव मारोती सक्रापुरे
वडिलांचे नाव: मारोती सक्रापुरे
घर क्रमांक : 75
वय : 63 लिंग : पुरुष
छायाचित्र उपलब्ध

294 CZM0226928
नाव : गोदावरी सुदामा कुंभेकर
पतीचे नाव: सुदामा कुंभेकर
घर क्रमांक : 76
वय : 61 लिंग : महिला
छायाचित्र उपलब्ध

295 CZM0226936
नाव : रामराव नारायण शेळके
वडिलांचे नाव: नारायण शेळके
घर क्रमांक : 77
वय : 76 लिंग : पुरुष
छायाचित्र उपलब्ध

296 ZCN5148390
नाव : शंकर रामराव शेळके
वडिलांचे नाव: रामराव शेळके
घर क्रमांक : 77
वय : 46 लिंग : पुरुष
छायाचित्र उपलब्ध

297 CZM0773978
नाव : मारोती महादेवराव पिंपळकर
वडिलांचे नाव: महादेवराव पिंपळकर
घर क्रमांक : 80
वय : 72 लिंग : पुरुष
छायाचित्र उपलब्ध

298 CZM0773960
नाव : विठाबाइ मारोती पिंपळकर
पतीचे नाव: मारोती पिंपळकर
घर क्रमांक : 80
वय : 66 लिंग : महिला
छायाचित्र उपलब्ध

299 ZCN5263678
नाव : महादेव मारोती पिंपळकर
वडिलांचे नाव: मारोती पिंपळकर
घर क्रमांक : 80
वय : 41 लिंग : पुरुष
छायाचित्र उपलब्ध

300 ZCN5263686
नाव : ज्योती महादेव पिंपळकर
पतीचे नाव: महादेव पिंपळकर
घर क्रमांक : 80
वय : 37 लिंग : महिला
छायाचित्र उपलब्ध

301 CZM0746065
नाव : माणिक नागो सुरपाम
वडिलांचे नाव: नागो सुरपाम
घर क्रमांक : 82
वय : 57 लिंग : पुरुष
छायाचित्र उपलब्ध

302 CZM0746057
नाव : मंदा माणीक सुरपाम
पतीचे नाव: माणीक सुरपाम
घर क्रमांक : 82
वय : 49 लिंग : महिला
छायाचित्र उपलब्ध

303 ZCN0313825
नाव : बाबाराव गाविंदा घोटेकार
वडिलांचे नाव: गाविंदा घोटेकार
घर क्रमांक : 83
वय : 66 लिंग : पुरुष
छायाचित्र उपलब्ध

304 ZCN0313833
नाव : नैवसी बाबाराव घोटेकार
पतीचे नाव: बाबाराव घोटेकार
घर क्रमांक : 83
वय : 58 लिंग : महिला
छायाचित्र उपलब्ध

305 CZM0745539
नाव : शोभा गोमा कुंभेकार
पतीचे नाव: गोमा कुंभेकार
घर क्रमांक : 83
वय : 68 लिंग : महिला
छायाचित्र उपलब्ध

306 ZCN0313857
नाव : सुमनबाइ तुळशिराम खडकी
पतीचे नाव: तुळशिराम खडकी
घर क्रमांक : 84
वय : 53 लिंग : महिला
छायाचित्र उपलब्ध

307 ZCN5263660
नाव : संगीता अजय नखाते
वडिलांचे नाव: तुळशिराम खडकी
घर क्रमांक : चापर्डा
वय : 36 लिंग : महिला
छायाचित्र उपलब्ध

308 ZCN0313867
नाव : शेषराव तातू सुरपाम
वडिलांचे नाव: तातू सुरपाम
घर क्रमांक : 86
वय : 64 लिंग : पुरुष
छायाचित्र उपलब्ध

309 ZCN0313877
नाव : लिलाबाई शेषराव सुरपाम
पतीचे नाव: शेषराव सुरपाम
घर क्रमांक : 86
वय : 58 लिंग : महिला
छायाचित्र उपलब्ध

310 CZM0774331
नाव : रामाजी नामदेव डोळे
वडिलांचे नाव: नामदेव डोळे
घर क्रमांक : 87
वय : 64 लिंग : पुरुष
छायाचित्र उपलब्ध

311 CZM0774323
नाव : वचछालाबाइ रामाजी डोळे
पतीचे नाव: रामाजी डोळे
घर क्रमांक : 87
वय : 59 लिंग : महिला
छायाचित्र उपलब्ध

312 CZM0773853
नाव : जानकी लहानु सुरपाम
पतीचे नाव: लहानु सुरपाम
घर क्रमांक : 92
वय : 42 लिंग : महिला
छायाचित्र उपलब्ध

313 CZM0746115
नाव : सुभद्राबाइ विशवनाथ तलांडे
पतीचे नाव: विशवनाथ तलांडे
घर क्रमांक : 93
वय : 60 लिंग : महिला
छायाचित्र उपलब्ध

314 CZM0746297
नाव : नागी तातू सुरपाम
वडिलांचे नाव: तातू सुरपाम
घर क्रमांक : 94
वय : 58 लिंग : महिला
छायाचित्र उपलब्ध

315 ZCN0313932
नाव : लहानु तातु सुरपाम
वडिलांचे नाव: तातु सुरपाम
घर क्रमांक : 94
वय : 52 लिंग : पुरुष
छायाचित्र उपलब्ध

316 CZM2657070
नाव : रामी तातु सुरपाम
पतीचे नाव: तातु सुरपाम
घर क्रमांक : 94
वय : 50 लिंग : महिला
छायाचित्र उपलब्ध

317 ZCN6205520
नाव : रामचंद्र बापुलाल कासार
वडिलांचे नाव: बापुलाल कासार
घर क्रमांक : 98
वय : 77 लिंग : पुरुष
छायाचित्र उपलब्ध

318 ZCN0313956
नाव : माधोबा दमडू तुमकड
वडिलांचे नाव: दमडु तुमकड
घर क्रमांक : 100
वय : 83 लिंग : पुरुष
छायाचित्र उपलब्ध

319 ZCN0313966
नाव : सयाबाई माधोबा तुमकड
पतीचे नाव: माधोबा तुमकड
घर क्रमांक : 100
वय : 77 लिंग : महिला
छायाचित्र उपलब्ध

320 CZM0748103
नाव : गजानन यादव तुमकड
वडिलांचे नाव: यादव तुमकड
घर क्रमांक : 100
वय : 48 लिंग : पुरुष
छायाचित्र उपलब्ध

321 CZM0748038
नाव : मंदा गजानन तुमकड
पतीचे नाव: गजानन तुमकड
घर क्रमांक : 100
वय : 44 लिंग : महिला
छायाचित्र उपलब्ध

322 CZM0774067
नाव : सुंदराबाई यादव तुमडक
पतीचे नाव: यादव तुमडक
घर क्रमांक : 101
वय : 68 लिंग : महिला
छायाचित्र उपलब्ध

323 ZCN7422827
नाव : शांताबाई चंद्रभान मलांडे
पतीचे नाव: चंद्रभान मलांडे
घर क्रमांक : 102
वय : 56 लिंग : महिला
छायाचित्र उपलब्ध

324 ZCN0313996
नाव : वामन सिताराम सक्रापुरे
वडिलांचे नाव: सिताराम सक्रापुरे
घर क्रमांक : 103
वय : 64 लिंग : पुरुष
छायाचित्र उपलब्ध

325 CZM0745604
नाव : बाबाराव वामन सक्रापुरे
वडिलांचे नाव: वामन सक्रापुरे
घर क्रमांक : 103
वय : 46 लिंग : पुरुष
छायाचित्र उपलब्ध

326 CZM0745646
नाव : रतन वामन सक्रापुरे
वडिलांचे नाव: वामन सक्रापुरे
घर क्रमांक : 103
वय : 42 लिंग : पुरुष
छायाचित्र उपलब्ध

327 ZCN0314013
नाव : वसंता बाबुलाल कासार
वडिलांचे नाव: बाबुलाल कासार
घर क्रमांक : 104
वय : 66 लिंग : पुरुष
छायाचित्र उपलब्ध

328 CZM0774109
नाव : पावर तीबाइ वसंता कासार
पतीचे नाव: वसंता कासार
घर क्रमांक : 104
वय : 58 लिंग : महिला
छायाचित्र उपलब्ध

329 ZCN7663941
नाव : राहुल रामटेके
वडिलांचे नाव: गुणवंत रामटेके
घर क्रमांक : 147
वय : 31 लिंग : पुरुष
छायाचित्र उपलब्ध

330 ZCN7664196
नाव : भरत शेंडे
इतर: भारत मारोतराव शेंडे
घर क्रमांक : 164
वय : 45 लिंग : पुरुष
छायाचित्र उपलब्ध

331 ZCN7621261
नाव : विठाबाई प्रभाकर पिंपळे पिंपळे
वडिलांचे नाव: प्रभाकर दशरथ पिंपळे
घर क्रमांक : 166
वय : 40 लिंग : महिला
छायाचित्र उपलब्ध

332 ZCN7702624
नाव : नर्मदा खडकी
पतीचे नाव: दिनेश खडकी
घर क्रमांक : हाऊस नंबर 190
वय : 41 लिंग : महिला
छायाचित्र उपलब्ध

333 ZCN7663727
नाव : शारदा कासार
पतीचे नाव: पुरुषोत्तम कासार
घर क्रमांक : 198
वय : 31 लिंग : महिला
छायाचित्र उपलब्ध

334 ZCN6963458
नाव : सुनील आनंदा मेश्राम
वडिलांचे नाव: आनंदा मेश्राम
घर क्रमांक : २१३
वय : 29 लिंग : पुरुष
छायाचित्र उपलब्ध

335 CZM0745661
नाव : संतोश नारायनराव ऊईके
वडिलांचे नाव: नारायनराव ऊईके
घर क्रमांक : 39-2
वय : 41 लिंग : पुरुष
छायाचित्र उपलब्ध

336 ZCN6205504
नाव : बेबी रामचंद्र चचाणे
पतीचे नाव: रामचंद्र चाचाने
घर क्रमांक : 59-3
वय : 55 लिंग : महिला
छायाचित्र उपलब्ध

337 CZM0745927
नाव : संतोष भीमराव शेंडे
वडिलांचे नाव: भीमराव शेंडे
घर क्रमांक : 112-1
वय : 43 लिंग : पुरुष
छायाचित्र उपलब्ध

338 ZCN7755069
नाव : सुमित्रा शेंडे
पतीचे नाव: विनोद शेंडे
घर क्रमांक : 111
वय : 34 लिंग : महिला
छायाचित्र उपलब्ध

339 ZCN7755077
नाव : उज्वला पंधरे
पतीचे नाव: संदीप पंधरे
घर क्रमांक : 00
वय : 32 लिंग : महिला
छायाचित्र उपलब्ध

340 ZCN7755085
नाव : अश्विनी टेंभुर्णे
पतीचे नाव: निखिल टेंभुर्णे
घर क्रमांक : 155
वय : 28 लिंग : महिला
छायाचित्र उपलब्ध

341 ZCN7755093
नाव : सपना पवन आडे
पतीचे नाव: पवन आडे
घर क्रमांक : 130-1
वय : 26 लिंग : महिला
छायाचित्र उपलब्ध

342 ZCN7757313
नाव : अनंता घाटोळ
वडिलांचे नाव: वामन घाटोळ
घर क्रमांक : 12
वय : 40 लिंग : पुरुष
छायाचित्र उपलब्ध

343 ZCN7772510
नाव : स्नेहा मेश्राम
वडिलांचे नाव: प्रवीण मेश्राम
घर क्रमांक : 01
वय : 22 लिंग : महिला
छायाचित्र उपलब्ध

344 ZCN7766868
नाव : सुरभी रामटेके
पतीचे नाव: स्वप्निल रामटेके
घर क्रमांक : 52
वय : 30 लिंग : महिला
छायाचित्र उपलब्ध

345 ZCN7774466
नाव : श्रीकांत बोबडे
वडिलांचे नाव: ओंकार बोबडे
घर क्रमांक : 220
वय : 22 लिंग : पुरुष
छायाचित्र उपलब्ध

346 ZCN7774565
नाव : काजल शेंडे
पतीचे नाव: अभिजीत शेंडे
घर क्रमांक : 22
वय : 28 लिंग : महिला
छायाचित्र उपलब्ध

347 ZCN7807589
नाव : अश्विनी देवगडे
पतीचे नाव: निकेश देवगडे
घर क्रमांक : 31
वय : 29 लिंग : महिला
छायाचित्र उपलब्ध

348 ZCN7816499
नाव : भाग्यश्री सुरेश लोणकर
पतीचे नाव: सुरेश लोणकर
घर क्रमांक : 00
वय : 27 लिंग : महिला
छायाचित्र उपलब्ध

349 ZCN7817240
नाव : प्रज्ञा अनिकेत शेंडे
पतीचे नाव: अनिकेत शेंडे
घर क्रमांक : 00
वय : 32 लिंग : महिला
छायाचित्र उपलब्ध

350 ZCN7818073
नाव : कविता सतीश मेश्राम
पतीचे नाव: सतीश मेश्राम
घर क्रमांक : 00
वय : 32 लिंग : महिला
छायाचित्र उपलब्ध

351 ZCN7844533

नाव : सुनंदा रमेश मेश्राम
पतीचे नाव: रमेश मेश्राम
घर क्रमांक : 00
वय : 51 लिंग : महिला

छायाचित्र उपलब्ध

352 ZCN7857931

नाव : पायल रमेश कामडी
आईचे नाव: सुनीता रमेश कामडी
घर क्रमांक : 00
वय : 21 लिंग : महिला

छायाचित्र उपलब्ध

353 ZCN7912116

नाव : रत्नदिप राजेंद्र रामटेके
वडिलांचे नाव: राजेंद्र रामटेके
घर क्रमांक : 00
वय : 25 लिंग : पुरुष

छायाचित्र उपलब्ध

354 ZCN7913056

नाव : वैशाली दत्ता चावरे
वडिलांचे नाव: दत्ता चावरे
घर क्रमांक : 00
वय : 24 लिंग : महिला

छायाचित्र उपलब्ध

355 ZCN7918972

नाव : पूजा पवन मांगूळकर
पतीचे नाव: पवन मांगूळकर
घर क्रमांक : वॉर्ड नं 1
वय : 23 लिंग : महिला

छायाचित्र उपलब्ध

356 ZCN6303168
नाव : दिवाकर मारोती बोरकर
वडिलांचे नाव: मारोती बोरकर
घर क्रमांक :
वय : 35 लिंग : पुरुष
छायाचित्र उपलब्ध

357 ZCN6685879
नाव : सुमित्रा संतोष बोरकर
पतीचे नाव: संतोष बोरकर
घर क्रमांक :
वय : 32 लिंग : महिला
छायाचित्र उपलब्ध

358 ZCN6721245
नाव : लक्ष्मी संतोष चव्हान
पतीचे नाव: संतोष चव्हान
घर क्रमांक :
वय : 35 लिंग : महिला
छायाचित्र उपलब्ध

359 ZCN6303010
नाव : निकेश शामराव देवगडे
वडिलांचे नाव: शामराव देवगडे
घर क्रमांक :
वय : 34 लिंग : पुरुष
छायाचित्र उपलब्ध

360 ZCN6793442
नाव : बाबुलाल महादेव गाडेकार
वडिलांचे नाव: महादेव गाडेकार
घर क्रमांक :
वय : 42 लिंग : पुरुष
छायाचित्र उपलब्ध

361 ZCN6721120
नाव : शालिनी अंबादास घोटेकर
पतीचे नाव: अंबादास घोटेकर
घर क्रमांक :
वय : 44 लिंग : महिला
छायाचित्र उपलब्ध

362 ZCN6721104
नाव : मिना रामु कासार
पतीचे नाव: रामु कासार
घर क्रमांक :
वय : 39 लिंग : महिला
छायाचित्र उपलब्ध

363 ZCN6793418
नाव : नंदकिशोर वाघु कासार
वडिलांचे नाव: वाघु कासार
घर क्रमांक :
वय : 30 लिंग : पुरुष
छायाचित्र उपलब्ध

364 ZCN6303002
नाव : अंकुश सदाशिव खडकी
वडिलांचे नाव: सदाशिव खडकी
घर क्रमांक :
वय : 34 लिंग : पुरुष
छायाचित्र उपलब्ध

365 ZCN6721005
नाव : लिला नारायण मदनकर
पतीचे नाव: नारायण मदनकर
घर क्रमांक :
वय : 55 लिंग : महिला
छायाचित्र उपलब्ध

366 ZCN6721013
नाव : सदानंद नारायण मदनकर
वडिलांचे नाव: नारायण मदनकर
घर क्रमांक :
वय : 37 लिंग : पुरुष
छायाचित्र उपलब्ध

367 ZCN6757082
नाव : गणपत भुतु पिंपळकार
वडिलांचे नाव: भुतु पिंपळकार
घर क्रमांक :
वय : 38 लिंग : पुरुष
छायाचित्र उपलब्ध

368 ZCN6302970
नाव : मंगला पिपळकर
पतीचे नाव: संतोष पिपळकर
घर क्रमांक :
वय : 33 लिंग : महिला
छायाचित्र उपलब्ध

369 ZCN6542468
नाव : राजश्री राजेंद्र रामटेके
वडिलांचे नाव: राजेंद्र रामटेके
घर क्रमांक :
वय : 32 लिंग : महिला
छायाचित्र उपलब्ध

370 ZCN6302996
नाव : सुनिल शंकर राठोड
वडिलांचे नाव: शंकर राठोड
घर क्रमांक :
वय : 35 लिंग : पुरुष
छायाचित्र उपलब्ध

371 ZCN6303028
नाव : लक्ष्मी भिमराव सक्रापुरे
पतीचे नाव: भिमराव सक्रापुरे
घर क्रमांक :
वय : 43 लिंग : महिला
छायाचित्र उपलब्ध

372 ZCN6302921
नाव : नरेश शंकर सक्रापुरे
वडिलांचे नाव: शंकर सक्रापुरे
घर क्रमांक :
वय : 37 लिंग : पुरुष
छायाचित्र उपलब्ध

373 ZCN6303036
नाव : संजवीनी शंकर शेळके
पतीचे नाव: शंकर शेळके
घर क्रमांक :
वय : 39 लिंग : महिला
छायाचित्र उपलब्ध

374 ZCN6303119
नाव : वैशाली अंकुश शेंडे
पतीचे नाव: अंकुश शेंडे
घर क्रमांक :
वय : 40 लिंग : महिला
छायाचित्र उपलब्ध

375 ZCN6303218
नाव : शिल्पा प्रविण शेंडे
पतीचे नाव: प्रविण शेंडे
घर क्रमांक :
वय : 39 लिंग : महिला
छायाचित्र उपलब्ध

376 ZCN6303226
नाव : प्रविण सुरेश शेंडे
वडिलांचे नाव: सुरेश शेंडे
घर क्रमांक :
वय : 39 लिंग : पुरुष
छायाचित्र उपलब्ध

377 ZCN6721195
नाव : जितेद्र राजेंद्र शेंडे
वडिलांचे नाव: राजेंद्र शेंडे
घर क्रमांक :
वय : 30 लिंग : पुरुष
छायाचित्र उपलब्ध

378 ZCN6303093
नाव : दिनेश सुरेश सुरपाम
वडिलांचे नाव: सुरेश सुरपाम
घर क्रमांक :
वय : 32 लिंग : पुरुष
छायाचित्र उपलब्ध

379 ZCN6721021
नाव : निखिल नारायण टेभुर्णे
वडिलांचे नाव: नारायण टेभुर्णे
घर क्रमांक :
वय : 30 लिंग : पुरुष
छायाचित्र उपलब्ध

380 ZCN6542450
नाव : सोनू सुधीर उईके
पतीचे नाव: सुधीर उईके
घर क्रमांक :
वय : 35 लिंग : महिला
छायाचित्र उपलब्ध

381 ZCN6793434
नाव : संतोष महोदव वरझडकर
वडिलांचे नाव: महोदव वरझडकर
घर क्रमांक :
वय : 30 लिंग : पुरुष
छायाचित्र उपलब्ध

382 ZCN6440937
नाव : गिरजा मारोती येलेकार
पतीचे नाव: मारोती येलेकार
घर क्रमांक :
वय : 33 लिंग : महिला
छायाचित्र उपलब्ध

383 ZCN7621071
नाव : हुसेन लक्ष्मण वाठोडे वाठोडे
इतर: दिनेश पोलु खडकी
घर क्रमांक : 00
वय : 26 लिंग : पुरुष
छायाचित्र उपलब्ध

384 ZCN7107329
नाव : दिनेश घोटेकर
वडिलांचे नाव: सुरेश घोटेकर
घर क्रमांक : 01
वय : 28 लिंग : पुरुष
छायाचित्र उपलब्ध

385 ZCN7107675
नाव : रामला मेश्राम
पतीचे नाव: रामदास मेश्राम
घर क्रमांक : 01
वय : 80 लिंग : महिला
छायाचित्र उपलब्ध

386 ZCN7106974
नाव : पुनाजी मेश्राम
वडिलांचे नाव: भोजाजी मेश्राम
घर क्रमांक : 01
वय : 34 लिंग : पुरुष
छायाचित्र उपलब्ध

387 ZCN7106941
नाव : भाग्यश्री मेश्राम
पतीचे नाव: पुनाजी मेश्राम
घर क्रमांक : 01
वय : 27 लिंग : महिला
छायाचित्र उपलब्ध

388 ZCN7107667
नाव : दशरथ वाठोडे
वडिलांचे नाव: जैतुजी वाठोडे
घर क्रमांक : 01
वय : 27 लिंग : पुरुष
छायाचित्र उपलब्ध

389 CZM0748764
नाव : फारूख समदखॉ पठाण
वडिलांचे नाव: समदखॉ पठाण
घर क्रमांक : 3
वय : 42 लिंग : पुरुष
छायाचित्र उपलब्ध

390 CZM0748624
नाव : नानुताई संजय धराडे
पतीचे नाव: संजय धराडे
घर क्रमांक : 7
वय : 40 लिंग : महिला
छायाचित्र उपलब्ध

391 CZM0747998
नाव : दिलीप लक्ष्मण गला ट
वडिलांचे नाव: लक्ष्मण गला ट
घर क्रमांक : 7
वय : 40 लिंग : पुरुष
छायाचित्र उपलब्ध

392 CZM0748285
नाव : संदिप लक्ष्मण गला ट
वडिलांचे नाव: लक्ष्मण गला ट
घर क्रमांक : 8
वय : 42 लिंग : पुरुष
छायाचित्र उपलब्ध

393 CZM0746156
नाव : आशाताई नारायण शेडमाके
पतीचे नाव: नारायण शेडमाके
घर क्रमांक : 17 अ
वय : 57 लिंग : महिला
छायाचित्र उपलब्ध

394 ZCN7621121
नाव : सुरज नारायण शेडमाके शेडमाके
आईचे नाव: आशाताई नारायण शेडमाके
घर क्रमांक : 17ए
वय : 31 लिंग : पुरुष
छायाचित्र उपलब्ध

395 CZM0747923
नाव : विलास बकारामजी काळे
वडिलांचे नाव: बकारामजी काळे
घर क्रमांक : 23
वय : 42 लिंग : पुरुष
छायाचित्र उपलब्ध

396 CZM0746321
नाव : संदिप देवरावजी नैताम
वडिलांचे नाव: देवरावजी नैताम
घर क्रमांक : 24
वय : 42 लिंग : पुरुष
छायाचित्र उपलब्ध

397 CZM0748160
नाव : मंजुबाई प्रकाश सखापुरे
पतीचे नाव: प्रकाश सखापुरे
घर क्रमांक : 28
वय : 48 लिंग : महिला
छायाचित्र उपलब्ध

398 CZM0745711
नाव : निर्मला रतन सखापुरे
वडिलांचे नाव: रतन सखापुरे
घर क्रमांक : 28
वय : 42 लिंग : पुरुष
छायाचित्र उपलब्ध

399 CZM0745471
नाव : पुनाजी मोतीराम पिंपळकर
वडिलांचे नाव: मोतीराम पिंपळकर
घर क्रमांक : 31
वय : 77 लिंग : पुरुष
छायाचित्र उपलब्ध

400 CZM0745554
नाव : वच्छला पुनाजी पिंपळकर
पतीचे नाव: पुनाजी पिंपळकर
घर क्रमांक : 31
वय : 72 लिंग : महिला
छायाचित्र उपलब्ध

401 CZM0745695
नाव : फुलाबाई गोवर्धन वाठोडे
पतीचे नाव: गोवर्धन वाठोडे
घर क्रमांक : 31
वय : 52 लिंग : महिला
छायाचित्र उपलब्ध

402 CZM0746768
नाव : संतरी शंकर राठोड
पतीचे नाव: शंकर राठोड
घर क्रमांक : 32
वय : 57 लिंग : महिला
छायाचित्र उपलब्ध

403 CZM0746339
नाव : मनोज राजू राठोड
वडिलांचे नाव: राजू राठोड
घर क्रमांक : 32
वय : 42 लिंग : पुरुष
छायाचित्र उपलब्ध

404 ZCN7623671
नाव : मंगेश अंदरवाडे
वडिलांचे नाव: रामकृष्ण शामराव अंदरवाडे
घर क्रमांक : 33
वय : 26 लिंग : पुरुष
छायाचित्र उपलब्ध

405 ZCN7716376
नाव : उकंडा रामकृष्ण अंदारवाडे अंदरवाडे
आईचे नाव: देवकाबाई रामकृष्ण अंदारवाडे अंदारवाडे
घर क्रमांक : हाऊस नं.33
वय : 22 लिंग : पुरुष
छायाचित्र उपलब्ध

406 CZM0748681
नाव : मारोती गणपत झामरे
वडिलांचे नाव: गणपत झामरे
घर क्रमांक : 35 अ
वय : 47 लिंग : पुरुष
छायाचित्र उपलब्ध

407 ZCN6397145
नाव : अनुसया मारोती झामरे
वडिलांचे नाव: मारोती झामरे
घर क्रमांक : 35 अ
वय : 42 लिंग : पुरुष
छायाचित्र उपलब्ध

408 CZM0748509
नाव : परविन जावेदखॉ पठाण
पतीचे नाव: जावेदखॉ पठाण
घर क्रमांक : 37
वय : 42 लिंग : महिला
छायाचित्र उपलब्ध

409 ZCN6378657
नाव : रेखा गुणवंत घा टोळे
पतीचे नाव: गुणवंत घा टोळे
घर क्रमांक : 41
वय : 47 लिंग : महिला
छायाचित्र उपलब्ध

410 ZCN7090558
नाव : वैशाली संदीप डोळे
पतीचे नाव: संदीप डोळे
घर क्रमांक : ४४
वय : 29 लिंग : महिला
छायाचित्र उपलब्ध

411 ZCN7637754
नाव : भाग्यश्री पंकज उईके
पतीचे नाव: पंकज
घर क्रमांक : 79
वय : 35 लिंग : महिला
छायाचित्र उपलब्ध

412 ZCN6303200
नाव : अक्षय निळकंठ उईके
वडिलांचे नाव: निळकंठ उईके
घर क्रमांक : 79
वय : 32 लिंग : पुरुष
छायाचित्र उपलब्ध

413 CZM0748277
नाव : किसना उकंडराव अवथळे
वडिलांचे नाव: उकंडराव अवथळे
घर क्रमांक : 80
वय : 51 लिंग : पुरुष
छायाचित्र उपलब्ध

414 CZM0748236
नाव : सविता नामदेव अवथळे
पतीचे नाव: नामदेव अवथळे
घर क्रमांक : 80
वय : 42 लिंग : महिला
छायाचित्र उपलब्ध

415 CZM0745547
नाव : सुलोचना बाबाराव सकापुरे
पतीचे नाव: बाबाराव सकापुरे
घर क्रमांक : 103
वय : 42 लिंग : महिला
छायाचित्र उपलब्ध

416 CZM0747030
नाव : शाहीस्ता परविन नादिम पठाण
पतीचे नाव: परविन नादिम पठाण
घर क्रमांक : 107
वय : 42 लिंग : महिला
छायाचित्र उपलब्ध

417 CZM0774703
नाव : सारीका महेंद्र राम टेके
पतीचे नाव: महेंद्र राम टेके
घर क्रमांक : 116
वय : 42 लिंग : महिला
छायाचित्र उपलब्ध

418 CZM0748731
नाव : सुनिता रमेश कामडी
पतीचे नाव: रमेश कामडी
घर क्रमांक : 117
वय : 43 लिंग : महिला
छायाचित्र उपलब्ध

419 CZM0745745
नाव : विमल अशोकराव कामडी
पतीचे नाव: अशोकराव कामडी
घर क्रमांक : 117 अ
वय : 57 लिंग : महिला
छायाचित्र उपलब्ध

420 CZM0748392
नाव : फनेंद्र शंकरराव चावरे
वडिलांचे नाव: शंकरराव चावरे
घर क्रमांक : 123
वय : 40 लिंग : पुरुष
छायाचित्र उपलब्ध

421 CZM0746446
नाव : सिद्धार्थ दिगांबर शेंडे
वडिलांचे नाव: दिगांबर शेंडे
घर क्रमांक : 142
वय : 41 लिंग : पुरुष
छायाचित्र उपलब्ध

422 ZCN7621246
नाव : दिनेश पोलु खडकी खडकी
वडिलांचे नाव: पोलु गोविंदा खडकी
घर क्रमांक : 190
वय : 48 लिंग : पुरुष
छायाचित्र उपलब्ध

423 CZM0746891
नाव : चंदाताई बाबुलाल गाडेकर
पतीचे नाव: बाबुलाल गाडेकर
घर क्रमांक : 198
वय : 47 लिंग : महिला
छायाचित्र उपलब्ध

424 ZCN7752405
नाव : शालिनी सुरपाम
वडिलांचे नाव: शेषराव सुरपाम
घर क्रमांक : 86
वय : 22 लिंग : महिला
छायाचित्र उपलब्ध

425 ZCN7762107
नाव : सचिन खडकी
वडिलांचे नाव: गणपत खडकी
घर क्रमांक : 00
वय : 21 लिंग : पुरुष
छायाचित्र उपलब्ध

426 ZCN7756430
नाव : दुर्गा सक्रापुरे
वडिलांचे नाव: भीमराव सक्रापुरे
घर क्रमांक : 35
वय : 25 लिंग : महिला
छायाचित्र उपलब्ध

427 ZCN7756778
नाव : अश्विनी कासार
वडिलांचे नाव: कैलास कासार
घर क्रमांक : 25
वय : 22 लिंग : महिला
छायाचित्र उपलब्ध

428 ZCN7758519
नाव : समीर घोंगसे
वडिलांचे नाव: श्रावण घोंगसे
घर क्रमांक : 172
वय : 24 लिंग : पुरुष
छायाचित्र उपलब्ध

429 ZCN7758915
नाव : अश्विनी कासार
पतीचे नाव: हरिदास कासार
घर क्रमांक : 00
वय : 28 लिंग : महिला
छायाचित्र उपलब्ध

430 ZCN7772346
नाव : शंकर घोंगसे
वडिलांचे नाव: श्रावण घोंगसे
घर क्रमांक : 172
वय : 21 लिंग : पुरुष
छायाचित्र उपलब्ध

431 ZCN7773369
नाव : भिमी घोटेकर
पतीचे नाव: दिनेश घोटेकर
घर क्रमांक : 01
वय : 29 लिंग : महिला
छायाचित्र उपलब्ध

432 ZCN7790694
नाव : चेतन गाडेकर
वडिलांचे नाव: बाबूलाल गाडेकर
घर क्रमांक : 198
वय : 21 लिंग : पुरुष
छायाचित्र उपलब्ध

433 ZCN7817182
नाव : शंकर लक्ष्मण डेबुर
वडिलांचे नाव: लक्ष्मण डेबुर
घर क्रमांक : 80-1
वय : 24 लिंग : पुरुष
छायाचित्र उपलब्ध

434 ZCN7817190
नाव : संदीप किसन नरसापुरे
वडिलांचे नाव: किसन नरसापुरे
घर क्रमांक : 30
वय : 31 लिंग : पुरुष
छायाचित्र उपलब्ध

435 ZCN7817166
नाव : गुलाब उदेभान कासार
वडिलांचे नाव: उदेभान कासार
घर क्रमांक : 00
वय : 31 लिंग : पुरुष
छायाचित्र उपलब्ध

436 ZCN7817158
नाव : जयश्री गुलाब कासार
पतीचे नाव: गुलाब कासार
घर क्रमांक : 00
वय : 29 लिंग : महिला
छायाचित्र उपलब्ध

437 ZCN7818099
नाव : कांचन दिनेश खडकी
वडिलांचे नाव: दिनेश खडकी
घर क्रमांक : 00
वय : 25 लिंग : महिला
छायाचित्र उपलब्ध

438 ZCN7818115
नाव : पूजा अजय डेबुर
पतीचे नाव: अजय डेबुर
घर क्रमांक : 00
वय : 25 लिंग : महिला
छायाचित्र उपलब्ध

439 ZCN7844541
नाव : पायल विकास मेश्राम
पतीचे नाव: विकास मेश्राम
घर क्रमांक : 00
वय : 21 लिंग : महिला
छायाचित्र उपलब्ध

440 ZCN7844608
नाव : शारदा संजू टाकळकर
पतीचे नाव: संजू टाकळकर
घर क्रमांक : 00
वय : 26 लिंग : महिला
छायाचित्र उपलब्ध

441 ZCN7854813
नाव : सुरज सुभाष सुरपाम
वडिलांचे नाव: सुभाष सुरपाम
घर क्रमांक : 00
वय : 22 लिंग : पुरुष
छायाचित्र उपलब्ध

442 ZCN7857923
नाव : रंजना उत्तम कुंभेकर
पतीचे नाव: उत्तम कुंभेकर
घर क्रमांक : 00
वय : 41 लिंग : महिला
छायाचित्र उपलब्ध

443 ZCN7913189
नाव : लक्ष्मी रुपेश वाटोडे
पतीचे नाव: रुपेश वाटोडे
घर क्रमांक : 00
वय : 24 लिंग : महिला
छायाचित्र उपलब्ध

444 CZM1187855
नाव : सुनंदा दत्तात्रय कुंभेकर
पतीचे नाव: दत्तात्रय कुंभेकर
घर क्रमांक : वॉर्ड नं 1
वय : 49 लिंग : महिला
छायाचित्र उपलब्ध

445 ZCN7927692
नाव : सुवर्णा विश्वनाथ तलांडे
पतीचे नाव: विश्वनाथ तलांडे
घर क्रमांक : वॉर्ड नं 2
वय : 31 लिंग : महिला
छायाचित्र उपलब्ध

446 ZCN7927700

नाव : मंथना माणिक रोपाटे
पतीचे नाव: माणिक रोपाटे
घर क्रमांक : वॉर्ड नं 2
वय : 40 लिंग : महिला

छायाचित्र उपलब्ध

447 ZCN7942626

नाव : सुरेश सोमाजी लोणकर
वडिलांचे नाव: सोमाजी लोणकर
घर क्रमांक : वॉर्ड नं 3
वय : 30 लिंग : पुरुष

छायाचित्र उपलब्ध

448 ZCN8173486

नाव : हरिचंद्र बाबाराव घोटेकर
वडिलांचे नाव: बाबाराव घोटेकर
घर क्रमांक : चापर्डा
वय : 33 लिंग : पुरुष

छायाचित्र उपलब्ध

449 ZCN8177826

नाव : अनुसया हिरामण काळे
पतीचे नाव: हिरामण काळे
घर क्रमांक : 01
वय : 63 लिंग : महिला

छायाचित्र उपलब्ध

450 ZCN8186611

नाव : दिलीप विलास बोरकर
वडिलांचे नाव: विलास बोरकर
घर क्रमांक : चपरडा पोड़
वय : 22 लिंग : पुरुष

छायाचित्र उपलब्ध

451 ZCN6721047
नाव : कविता मधुकर भोंगाडे
पतीचे नाव: मधुकर भोंगाडे
घर क्रमांक :
वय : 30 लिंग : महिला
छायाचित्र उपलब्ध

452 ZCN6619530
नाव : कैलाश रामचंद्र चचाने
वडिलांचे नाव: रामचंद्र चचाने
घर क्रमांक :
वय : 36 लिंग : पुरुष
छायाचित्र उपलब्ध

453 ZCN6302863
नाव : रामेश्वर रामचंद्र चचाणे
वडिलांचे नाव: रामचंद्र चचाणे
घर क्रमांक :
वय : 32 लिंग : पुरुष
छायाचित्र उपलब्ध

454 ZCN6302855
नाव : प्रतिभा लिलाधर चावरे
पतीचे नाव: लिलाधर चावरे
घर क्रमांक :
वय : 36 लिंग : महिला
छायाचित्र उपलब्ध

455 ZCN6440994
नाव : वंदना दादाराव छापेकर
पतीचे नाव: दादाराव छापेकर
घर क्रमांक :
वय : 52 लिंग : महिला
छायाचित्र उपलब्ध

456 ZCN6440960
नाव : राजु भुतु दाभेकार
वडिलांचे नाव: भुतु दाभेकार
घर क्रमांक :
वय : 40 लिंग : पुरुष
छायाचित्र उपलब्ध

457 ZCN6440978
नाव : बाली राजु दाभेकर
पतीचे नाव: राजु दाभेकर
घर क्रमांक :
वय : 36 लिंग : महिला
छायाचित्र उपलब्ध

458 ZCN6721088
नाव : अनिल भुतु दाभेकर
वडिलांचे नाव: भुतु दाभेकर
घर क्रमांक :
वय : 31 लिंग : पुरुष
छायाचित्र उपलब्ध

459 ZCN6721070
नाव : नंदकुमार श्रीराम डेबुर
वडिलांचे नाव: श्रीराम डेबुर
घर क्रमांक :
वय : 29 लिंग : पुरुष
छायाचित्र उपलब्ध

460 ZCN6302897
नाव : विजय श्रीराम ढेबुर
वडिलांचे नाव: श्रीराम ढेबुरे
घर क्रमांक :
वय : 32 लिंग : पुरुष
छायाचित्र उपलब्ध

461 ZCN6302889
नाव : गोपाल श्रीराम ढेबुरे
वडिलांचे नाव: श्रीराम ढेबुरे
घर क्रमांक :
वय : 36 लिंग : पुरुष
छायाचित्र उपलब्ध

462 ZCN6619522
नाव : दिलीप चंपत डोळे
वडिलांचे नाव: चंपत डोळे
घर क्रमांक :
वय : 35 लिंग : पुरुष
छायाचित्र उपलब्ध

463 ZCN6440952
नाव : सति कैलास कारलेकर
पतीचे नाव: कैलास कारलेकर
घर क्रमांक :
वय : 44 लिंग : महिला
छायाचित्र उपलब्ध

464 ZCN6721039
नाव : अर्चना शालिक कासार
वडिलांचे नाव: शालिक कासार
घर क्रमांक :
वय : 29 लिंग : महिला
छायाचित्र उपलब्ध

465 ZCN6721062
नाव : प्रमिला शंकर खेडे
वडिलांचे नाव: शंकर खेडे
घर क्रमांक :
वय : 28 लिंग : महिला
छायाचित्र उपलब्ध

466 ZCN6302871
नाव : श्रीकृष्ण शंकर रेवडे
वडिलांचे नाव: शंकर रेवडे
घर क्रमांक :
वय : 36 लिंग : पुरुष
छायाचित्र उपलब्ध

467 ZCN7150188
नाव : गीरजाबाई कासार
पतीचे नाव: मधुकर कासार
घर क्रमांक : 01
वय : 57 लिंग : महिला
छायाचित्र उपलब्ध

468 ZCN7149842
नाव : दिलीप नैताम
वडिलांचे नाव: देवरावजी नैताम
घर क्रमांक : 01
वय : 39 लिंग : पुरुष
छायाचित्र उपलब्ध

469 CZM0748210
नाव : रेहाना शे.हमीदखा
पतीचे नाव: शे.हमीदखा
घर क्रमांक : 1
वय : 53 लिंग : महिला
छायाचित्र उपलब्ध

470 ZCN7621097
नाव : धीरज दिवाकर चावरे चावरे
वडिलांचे नाव: दिवाकर गुलाबराव चावरे
घर क्रमांक : 12
वय : 25 लिंग : पुरुष
छायाचित्र उपलब्ध

471 ZCN7422678
नाव : शोभाबाई महादेव रेंगापुरे
पतीचे नाव: महादेव रेंगापुरे
घर क्रमांक : 14
वय : 52 लिंग : महिला
छायाचित्र उपलब्ध

472 ZCN7422835
नाव : भुतु लक्ष्मणराव दाभेकर
वडिलांचे नाव: लक्ष्मणराव दाभेकर
घर क्रमांक : 16
वय : 69 लिंग : पुरुष
छायाचित्र उपलब्ध

473 ZCN0314073
नाव : सखुबाई भुतु दाभेकर
पतीचे नाव: भुतु दाभेकर
घर क्रमांक : 16
वय : 59 लिंग : महिला
छायाचित्र उपलब्ध

474 ZCN7621006
नाव : पल्लवी गोपाळ गलाट गलाट
वडिलांचे नाव: गोपाल रामाजी गलाट
घर क्रमांक : 35
वय : 25 लिंग : महिला
छायाचित्र उपलब्ध

475 ZCN6112023
नाव : अंकुश महादेव बोरकर
वडिलांचे नाव: महादेव बोरकर
घर क्रमांक : 46
वय : 39 लिंग : पुरुष
छायाचित्र उपलब्ध

476 CZM0774505
नाव : तुळसा संतोष कुंभेकार
पतीचे नाव: संतोष कुंभेकार
घर क्रमांक : 46
वय : 48 लिंग : महिला
छायाचित्र उपलब्ध

477 ZCN7422868
नाव : शंकर उदेभान रेवडे
वडिलांचे नाव: उदेभान रेवडे
घर क्रमांक : 53
वय : 72 लिंग : पुरुष
छायाचित्र उपलब्ध

478 CZM0746537
नाव : वासुदेव शंकर रेवडे
वडिलांचे नाव: शंकर रेवडे
घर क्रमांक : 53
वय : 49 लिंग : पुरुष
छायाचित्र उपलब्ध

479 ZCN0314120
नाव : रामराव ईसरामजी आसोले
वडिलांचे नाव: ईसरामजी आसोले
घर क्रमांक : 57
वय : 76 लिंग : पुरुष
छायाचित्र उपलब्ध

480 ZCN0314138
नाव : गयाबाई रामराव आसोले
पतीचे नाव: रामराव आसोले
घर क्रमांक : 57
वय : 73 लिंग : महिला
छायाचित्र उपलब्ध

481 CZM0746529
नाव : विनय आनुदा सुरपाम
वडिलांचे नाव: आनुदा सुरपाम
घर क्रमांक : 59
वय : 42 लिंग : पुरुष
छायाचित्र उपलब्ध

482 CZM0748053
नाव : रेखा रामदास डेबुर
पतीचे नाव: रामदास डेबुर
घर क्रमांक : 80
वय : 42 लिंग : महिला
छायाचित्र उपलब्ध

483 CZM0747055
नाव : रामु विटठल कासार
वडिलांचे नाव: विटठल कासार
घर क्रमांक : 97
वय : 39 लिंग : पुरुष
छायाचित्र उपलब्ध

484 ZCN6964332
नाव : मीना संदीप गलाट
पतीचे नाव: संदीप गलाट
घर क्रमांक : १२६
वय : 37 लिंग : महिला
छायाचित्र उपलब्ध

485 ZCN6964357
नाव : सीता अंकुश बोरकर
पतीचे नाव: अंकुश बोरकर
घर क्रमांक : २५६
वय : 35 लिंग : महिला
छायाचित्र उपलब्ध

486 CZM0746578
नाव : पार्वती प्रल्हाद गाडेकर
पतीचे नाव: प्रल्हाद गाडेकर
घर क्रमांक : 28-1
वय : 63 लिंग : महिला
छायाचित्र उपलब्ध

487 CZM0748475
नाव : बेबी शालीक कासार
पतीचे नाव: शालीक कासार
घर क्रमांक : 50-1
वय : 64 लिंग : महिला
छायाचित्र उपलब्ध

488 CZM0747683
नाव : श्रीराम भवानी डेबुरे
वडिलांचे नाव: भवानी डेबुरे
घर क्रमांक : 59-1
वय : 59 लिंग : पुरुष
छायाचित्र उपलब्ध

489 ZCN1332931
नाव : सुमित्रा श्रीराम डेबुरे
पतीचे नाव: श्रीराम डेबुरे
घर क्रमांक : 59-1
वय : 54 लिंग : महिला
छायाचित्र उपलब्ध

490 ZCN1312883
नाव : गजानन चिंधुजी आत्राम
वडिलांचे नाव: चिंधुजी आत्राम
घर क्रमांक : 619
वय : 40 लिंग : पुरुष
छायाचित्र उपलब्ध

491 CZM0748095
नाव : रामदास लक्ष्मण डेबुर
वडिलांचे नाव: लक्ष्मण डेबुर
घर क्रमांक : 80-1
वय : 46 लिंग : पुरुष
छायाचित्र उपलब्ध

492 CZM0747428
नाव : महादेव चीचकार
वडिलांचे नाव: रामचंद्रा चिचकार
घर क्रमांक : 94/1
वय : 39 लिंग : पुरुष
छायाचित्र उपलब्ध

493 ZCN4106845
नाव : उज्वला महादेव चिचकर
पतीचे नाव: महादेव चिचकर
घर क्रमांक : 94/1
वय : 38 लिंग : महिला
छायाचित्र उपलब्ध

494 ZCN7758295
नाव : प्रदीप महानुभाव
वडिलांचे नाव: संतरज महानुभाव
घर क्रमांक : 00
वय : 40 लिंग : पुरुष
छायाचित्र उपलब्ध

495 ZCN7772411
नाव : विजय खडके
वडिलांचे नाव: मधुकर खडके
घर क्रमांक : 014
वय : 25 लिंग : पुरुष
छायाचित्र उपलब्ध

496 ZCN7772593
नाव : नवशी झामरे
वडिलांचे नाव: गणपत झामरे
घर क्रमांक : 00
वय : 44 लिंग : महिला
छायाचित्र उपलब्ध

497 ZCN7772809
नाव : अजय घाटोळ
वडिलांचे नाव: मनोहर घाटोळ
घर क्रमांक : 00
वय : 26 लिंग : पुरुष
छायाचित्र उपलब्ध

498 ZCN7772890
नाव : रोशन घाटोळ
वडिलांचे नाव: गुणवंत घाटोळ
घर क्रमांक : 00
वय : 25 लिंग : पुरुष
छायाचित्र उपलब्ध

499 ZCN7764897
नाव : शोभा डोळे
पतीचे नाव: दिलीप डोळे
घर क्रमांक : 00
वय : 30 लिंग : महिला
छायाचित्र उपलब्ध

500 ZCN7766736
नाव : पंकजराज पंजाबी
वडिलांचे नाव: मयंकराजबाबा पंजाबी
घर क्रमांक : 00
वय : 40 लिंग : पुरुष
छायाचित्र उपलब्ध

501 ZCN7792328
नाव : प्राची प्रकाश गलाट
वडिलांचे नाव: प्रकाश रामजी गलाट
घर क्रमांक : बेलोना, बेलोना ,यवतमाळ
वय : 23 लिंग : महिला
छायाचित्र उपलब्ध

502 ZCN7803745
नाव : प्राजक्ता गलाट
पतीचे नाव: रुपेश गलाट
घर क्रमांक : बेलोणा
वय : 28 लिंग : महिला
छायाचित्र उपलब्ध

503 ZCN7803737
नाव : सविता गलाट
पतीचे नाव: दिलीप गलाट
घर क्रमांक : बेलोणा
वय : 32 लिंग : महिला
छायाचित्र उपलब्ध

504 ZCN7929664
नाव : शोभा दिलीप डोळे
पतीचे नाव: दिलीप डोळे
घर क्रमांक : 00
वय : 30 लिंग : महिला
छायाचित्र उपलब्ध

505 ZCN7933872
नाव : शिल्पा रुपेश कुंभेकार
पतीचे नाव: रुपेश कुंभेकार
घर क्रमांक : 01
वय : 31 लिंग : महिला
छायाचित्र उपलब्ध

506 ZCN7948979
नाव : रूशिता विजय डेबुर
पतीचे नाव: विजय डेबुर
घर क्रमांक : 0112
वय : 25 लिंग : महिला
छायाचित्र उपलब्ध

507 ZCN7950298
नाव : रूशिता विजय डेबुर
पतीचे नाव: विजय श्रीराम डेबुर
घर क्रमांक : विजय डेबुर
वय : 25 लिंग : महिला
छायाचित्र उपलब्ध

508 ZCN7955768
नाव : निकेश अशोक कामडी
वडिलांचे नाव: अशोक बीसन कामडी
घर क्रमांक : 101
वय : 33 लिंग : पुरुष
छायाचित्र उपलब्ध

509 ZCN7973092
नाव : अंसार अहमद शेख
वडिलांचे नाव: अहमद शेख
घर क्रमांक : बेलोना
वय : 34 लिंग : पुरुष
छायाचित्र उपलब्ध

510 ZCN7976558
नाव : शाजीया परवीन अंसार शेख
पतीचे नाव: अंसार शेख
घर क्रमांक : बेलोणा
वय : 29 लिंग : महिला
छायाचित्र उपलब्ध

511 ZCN6441067
नाव : सुनिता प्रभाकर आडे
पतीचे नाव: प्रभाकर आडे
घर क्रमांक :
वय : 40 लिंग : महिला
छायाचित्र उपलब्ध

512 ZCN6441166
नाव : सुनिता नितेश आसोले
पतीचे नाव: नितेश आसोले
घर क्रमांक :
वय : 46 लिंग : महिला
छायाचित्र उपलब्ध

513 ZCN6441083
नाव : लता संतोष बोरकर
पतीचे नाव: संतोष बोरकर
घर क्रमांक :
वय : 41 लिंग : महिला
छायाचित्र उपलब्ध

514 ZCN6441158
नाव : किरण कैलास चचाणे
पतीचे नाव: कैलास चचाणे
घर क्रमांक :
वय : 34 लिंग : महिला
छायाचित्र उपलब्ध

515 ZCN6441141
नाव : सुरज सुरेश चावरे
वडिलांचे नाव: सुरेश चावरे
घर क्रमांक :
वय : 31 लिंग : पुरुष
छायाचित्र उपलब्ध

516 ZCN6833099
नाव : देवका फनेंद्र चावरे
पतीचे नाव: फनेंद्र चावरे
घर क्रमांक :
वय : 36 लिंग : महिला
छायाचित्र उपलब्ध

517 ZCN6441091
नाव : रामक्रुष्ण लक्ष्मण डेबुर
वडिलांचे नाव: लक्ष्मण डेबुर
घर क्रमांक :
वय : 39 लिंग : पुरुष
छायाचित्र उपलब्ध

518 ZCN6441133
नाव : संगीता गोपाल डेबुर
पतीचे नाव: गोपाल डेबुर
घर क्रमांक :
वय : 32 लिंग : महिला
छायाचित्र उपलब्ध

519 ZCN6619563
नाव : सुरेखा रामकृष्ण डेबूर
पतीचे नाव: रामकृष्ण डेबूर
घर क्रमांक :
वय : 31 लिंग : महिला
छायाचित्र उपलब्ध

520 ZCN6441042
नाव : संदिप चंपत डोळे
वडिलांचे नाव: चंपत डोळे
घर क्रमांक :
वय : 38 लिंग : पुरुष
छायाचित्र उपलब्ध

521 ZCN6441034
नाव : कविता संदिप डोळे
पतीचे नाव: संदिप डोळे
घर क्रमांक :
वय : 34 लिंग : महिला
छायाचित्र उपलब्ध

522 ZCN6441109
नाव : अर्चना देवानंद गलाट
पतीचे नाव: देवानंद गलाट
घर क्रमांक :
वय : 43 लिंग : महिला
छायाचित्र उपलब्ध

523 ZCN6685895
नाव : प्रमोद माणिक गलाट
वडिलांचे नाव: माणिक गलाट
घर क्रमांक :
वय : 36 लिंग : पुरुष
छायाचित्र उपलब्ध

524 ZCN6652218
नाव : गुणवंत नारायण घाटोळ
वडिलांचे नाव: नारायण घाटोळ
घर क्रमांक :
वय : 50 लिंग : पुरुष
छायाचित्र उपलब्ध

525 ZCN6441125
नाव : बळवंत नारायण घाटोळ
वडिलांचे नाव: नारायण घाटोळ
घर क्रमांक :
वय : 39 लिंग : पुरुष
छायाचित्र उपलब्ध

526 ZCN6652200
नाव : अर्चना बळवंत घाटोळे
पतीचे नाव: बळवंत घाटोळे
घर क्रमांक :
वय : 38 लिंग : महिला
छायाचित्र उपलब्ध

527 ZCN6441117
नाव : अशोक मनोहर घाटोळे
वडिलांचे नाव: मनोहर घाटोळे
घर क्रमांक :
वय : 33 लिंग : पुरुष
छायाचित्र उपलब्ध

528 ZCN6619548
नाव : किसना रामभाउ किनाके
वडिलांचे नाव: रामभाउ किनाके
घर क्रमांक :
वय : 46 लिंग : पुरुष
छायाचित्र उपलब्ध

529 ZCN6441075
नाव : भाऊराव ग्यानबा लोखंडे
वडिलांचे नाव: ग्यानबा लोखंडे
घर क्रमांक :
वय : 81 लिंग : पुरुष
छायाचित्र उपलब्ध

530 ZCN6619555
नाव : सविता दिनेश मोडके
पतीचे नाव: दिनेश मोडके
घर क्रमांक :
वय : 44 लिंग : महिला
छायाचित्र उपलब्ध

531 ZCN6441000
नाव : दिनेश राजु राठोड
वडिलांचे नाव: राजु राठोड
घर क्रमांक :
वय : 36 लिंग : पुरुष
छायाचित्र उपलब्ध

532 ZCN7150170
नाव : मधुकर खाळके
वडिलांचे नाव: मनोहर खाळके
घर क्रमांक : 01
वय : 58 लिंग : पुरुष
छायाचित्र उपलब्ध

533 ZCN7107311
नाव : प्रियंका रामटेके
वडिलांचे नाव: राजेंद्र रामटेके
घर क्रमांक : 01
वय : 30 लिंग : महिला
छायाचित्र उपलब्ध

534 ZCN7100092
नाव : भारती राठोड़
पतीचे नाव: मनोज राठोड़
घर क्रमांक : 01
वय : 32 लिंग : महिला
छायाचित्र उपलब्ध

535 ZCN7099989
नाव : रेश्मा राठोड़
पतीचे नाव: दिनेश राठोड़
घर क्रमांक : 01
वय : 28 लिंग : महिला
छायाचित्र उपलब्ध

536 ZCN7099997
नाव : काजल राठोड़
वडिलांचे नाव: मोहनराव राठोड़
घर क्रमांक : 01
वय : 28 लिंग : महिला
छायाचित्र उपलब्ध

537 ZCN1312545
नाव : विमलाबाई शंकरराव चावरे
पतीचे नाव: शंकरराव चावरे
घर क्रमांक : 12
वय : 62 लिंग : महिला
छायाचित्र उपलब्ध

538 ZCN1312859
नाव : नरेंद्र शंकरराव चावरे
वडिलांचे नाव: शंकरराव चावरे
घर क्रमांक : 12
वय : 42 लिंग : पुरुष
छायाचित्र उपलब्ध

539 ZCN6205579
नाव : अलका वासुदेव चावरे
पतीचे नाव: वासुदेव चावरे
घर क्रमांक : 12
वय : 38 लिंग : महिला
छायाचित्र उपलब्ध

540 ZCN0314146
नाव : देवराव भीमा नैंताम
वडिलांचे नाव: भीमा नैंताम
घर क्रमांक : 24
वय : 74 लिंग : पुरुष
छायाचित्र उपलब्ध

541 CZM0748111
नाव : भोलेनाथ रामनाथ सक्रापुरे
वडिलांचे नाव: रामनाथ सक्रापुरे
घर क्रमांक : 28
वय : 51 लिंग : पुरुष
छायाचित्र उपलब्ध

542 ZCN6205587
नाव : मधूकर रामनाथ सक्रापुरे
वडिलांचे नाव: रामनाथ सक्रापुरे
घर क्रमांक : 28
वय : 50 लिंग : पुरुष
छायाचित्र उपलब्ध

543 CZM0774489
नाव : इंदिरा मधूकर सक्रापुरे
पतीचे नाव: मधूकर सक्रापुरे
घर क्रमांक : 28
वय : 44 लिंग : महिला
छायाचित्र उपलब्ध

544 CZM0789552
नाव : हनुमानप रसाद रामकिशोर पांडे
वडिलांचे नाव: रामकिशोर पांडे
घर क्रमांक : 29
वय : 69 लिंग : पुरुष
छायाचित्र उपलब्ध

545 ZCN7422926
नाव : साधनबाई हनुमानप्रसाद पांडे
पतीचे नाव: हनुमानप्रसाद पांडे
घर क्रमांक : 29
वय : 60 लिंग : महिला
छायाचित्र उपलब्ध

546 ZCN7422942
नाव : गोविंदा सिताराम चावरे
वडिलांचे नाव: सिताराम चावरे
घर क्रमांक : 34
वय : 79 लिंग : पुरुष
छायाचित्र उपलब्ध

547 CZM0774513
नाव : लक्ष्मीबाई गोविंदा चावरे
पतीचे नाव: गोविंदा चावरे
घर क्रमांक : 34
वय : 73 लिंग : महिला
छायाचित्र उपलब्ध

548 CZM0748707
नाव : शोभा गोपाळ चावरे
पतीचे नाव: गोपाळ चावरे
घर क्रमांक : 34
वय : 45 लिंग : महिला
छायाचित्र उपलब्ध

549 ZCN0314211
नाव : देविदास रामजी गलाट
वडिलांचे नाव: रामजी गलाट
घर क्रमांक : 35
वय : 71 लिंग : पुरुष
छायाचित्र उपलब्ध

550 ZCN0314229
नाव : कौसाबाई देविदास गलाट
पतीचे नाव: देविदास गलाट
घर क्रमांक : 35
वय : 66 लिंग : महिला
छायाचित्र उपलब्ध

551 CZM0774463
नाव : कैलास देविदास गलाट
वडिलांचे नाव: देविदास गलाट
घर क्रमांक : 35
वय : 44 लिंग : पुरुष
छायाचित्र उपलब्ध

552 ZCN7423023
नाव : सोनीबाई दत्तुजी चावरे
पतीचे नाव: दत्तुजी चावरे
घर क्रमांक : 41
वय : 64 लिंग : महिला
छायाचित्र उपलब्ध

553 CZM0747246
नाव : मनोहर नारायण घाटोडे
वडिलांचे नाव: नारायण घाटोडे
घर क्रमांक : 42
वय : 54 लिंग : पुरुष
छायाचित्र उपलब्ध

554 ZCN1312693
नाव : शकुंतला मनोहर घाटोडे
पतीचे नाव: मनोहर घाटोडे
घर क्रमांक : 42
वय : 49 लिंग : महिला
छायाचित्र उपलब्ध

555 ZCN1312404
नाव : रुपेश ल्कशमण गलाट
वडिलांचे नाव: ल्कशमण गलाट
घर क्रमांक : 7/1
वय : 36 लिंग : पुरुष
छायाचित्र उपलब्ध

556 ZCN7772189
नाव : रौनक अवथळे
वडिलांचे नाव: नामदेव अवथळे
घर क्रमांक : 55
वय : 22 लिंग : पुरुष
छायाचित्र उपलब्ध

557 ZCN7772205
नाव : साधना गलाट
पतीचे नाव: नितेश गलाट
घर क्रमांक : 73
वय : 28 लिंग : महिला
छायाचित्र उपलब्ध

558 ZCN7817984
नाव : मंजू भारत बावणे
पतीचे नाव: भारत किसन बावणे
घर क्रमांक : 251
वय : 25 लिंग : महिला
छायाचित्र उपलब्ध

559 ZCN8178691
नाव : साहिल अहमद शेख
आईचे नाव: फ़र्ज़ाना शेख शेख
घर क्रमांक : बेलोणा
वय : 25 लिंग : पुरुष
छायाचित्र उपलब्ध

560 ZCN8178733
नाव : शेख अशरफ़ शेख हरून
आईचे नाव: सुलताना पठाण
घर क्रमांक : बेलोणा
वय : 23 लिंग : पुरुष
छायाचित्र उपलब्ध

561 ZCN8178949
नाव : निसार अहमद शेख
आईचे नाव: फ़र्ज़ाना शेख शेख
घर क्रमांक : बेलोणा
वय : 27 लिंग : पुरुष
छायाचित्र उपलब्ध

562 ZCN6441265

नाव : आरती प्रभाकर चावरे
पतीचे नाव: प्रभाकर चावरे
घर क्रमांक :
वय : 33 लिंग : महिला

छायाचित्र उपलब्ध

563 ZCN6441257

नाव : नलु कैलास गलाट
पतीचे नाव: कैलास गलाट
घर क्रमांक :
वय : 42 लिंग : महिला

छायाचित्र उपलब्ध

564 ZCN6652275

नाव : शाभा श्रिकृष्ण रेवडे
पतीचे नाव: श्रिकृष्ण रेवडे
घर क्रमांक :
वय : 35 लिंग : महिला

छायाचित्र उपलब्ध

565 ZCN6652267

नाव : शेख फारूख शेख
वडिलांचे नाव: शेख हसन शेख
घर क्रमांक :
वय : 38 लिंग : पुरुष

छायाचित्र उपलब्ध

566 ZCN6652259

नाव : नुरसुमा फारूख शेख
पतीचे नाव: फारूख शेख
घर क्रमांक :
वय : 42 लिंग : महिला

छायाचित्र उपलब्ध

567 CZM2658367

नाव : दिलीप सवाई राठोड
वडिलांचे नाव: सवाई राठोड
घर क्रमांक : 00
वय : 48 लिंग : पुरुष

छायाचित्र उपलब्ध

568 CZM0774562

नाव : केशव वाघू घसाटे
वडिलांचे नाव: वाघू घसाटे
घर क्रमांक : 76-1
वय : 44 लिंग : पुरुष

छायाचित्र उपलब्ध

569 CZM0745976

नाव : दशरथ वाघू पिंपळे
वडिलांचे नाव: वाघू पिंपळे
घर क्रमांक : 166-3
वय : 74 लिंग : पुरुष

छायाचित्र उपलब्ध

570 ZCN2600740

नाव : ज्योती सुखदेव पिंगळे
पतीचे नाव: सुखदेव पिंगळे
घर क्रमांक : 166/3
वय : 45 लिंग : महिला

छायाचित्र उपलब्ध

571 ZCN6685960
नाव : अब्दुल साकीब अब्दुल रफिक
वडिलांचे नाव: अब्दुल अब्दुल रफिक
घर क्रमांक :
वय : 32 लिंग : पुरुष
छायाचित्र उपलब्ध

572 ZCN6685978
नाव : अब्दूल समीर अब्दूल रफीक
वडिलांचे नाव: अब्दुल अब्दूल रफीक
घर क्रमांक :
वय : 31 लिंग : पुरुष
छायाचित्र उपलब्ध

573 ZCN6736128
नाव : दुर्गा विशाल देवनाळे
पतीचे नाव: विशाल देवनाळे
घर क्रमांक :
वय : 36 लिंग : महिला
छायाचित्र उपलब्ध

574 ZCN6441489
नाव : सुषमा सुखदेव गाडेकर
पतीचे नाव: सुखदेव गाडेकर
घर क्रमांक :
वय : 33 लिंग : महिला
छायाचित्र उपलब्ध

575 ZCN6441455
नाव : सुनिल ज्ञानेश्वर गाडेकर
वडिलांचे नाव: ज्ञानेश्वर गाडेकर
घर क्रमांक :
वय : 33 लिंग : पुरुष
छायाचित्र उपलब्ध

576 ZCN6542534
नाव : प्रमिला विलास कोवे
पतीचे नाव: विलास कोवे
घर क्रमांक :
वय : 36 लिंग : महिला
छायाचित्र उपलब्ध

577 ZCN6441463
नाव : शाम पांडूरंग कुंभेकार
वडिलांचे नाव: पांडूरंग कुंभेकार
घर क्रमांक :
वय : 32 लिंग : पुरुष
छायाचित्र उपलब्ध

578 ZCN6542542
नाव : पुरूषोत्तम उत्तम मलांडे
वडिलांचे नाव: उत्तम मलांडे
घर क्रमांक :
वय : 32 लिंग : पुरुष
छायाचित्र उपलब्ध

579 ZCN6441497
नाव : अखिल खॉ पठाण
वडिलांचे नाव: सैफलखॉ पठाण
घर क्रमांक :
वय : 37 लिंग : पुरुष
छायाचित्र उपलब्ध

580 ZCN6441505
नाव : रेशमा अखीलखा पठाण
पतीचे नाव: अखीलखा पठाण
घर क्रमांक :
वय : 33 लिंग : महिला
छायाचित्र उपलब्ध

581 ZCN6441414
नाव : इरफ़ाना शेख रफिक
पतीचे नाव: रफीक शेख
घर क्रमांक :
वय : 40 लिंग : महिला
छायाचित्र उपलब्ध

582 ZCN6685986
नाव : शेख जावेद शेख शफीक
वडिलांचे नाव: शेख शेख शफीक
घर क्रमांक :
वय : 31 लिंग : पुरुष
छायाचित्र उपलब्ध

583 ZCN6441422
नाव : सचिन रमेश श्रीरामे
वडिलांचे नाव: रमेश श्रीरामे
घर क्रमांक :
वय : 35 लिंग : पुरुष
छायाचित्र उपलब्ध

584 ZCN6686018
नाव : बाजिराव किसना वाठोडे
वडिलांचे नाव: किसना वाठोडे
घर क्रमांक :
वय : 37 लिंग : पुरुष
छायाचित्र उपलब्ध

585 ZCN7422876
नाव : सुबद रबाई पुंजाराम गलाट
पतीचे नाव: पुंजाराम गलाट
घर क्रमांक : 7
वय : 74 लिंग : महिला
छायाचित्र उपलब्ध

586 ZCN7422884
नाव : प रकाश रामाजी गलाट
वडिलांचे नाव: रामाजी गलाट
घर क्रमांक : 7
वय : 52 लिंग : पुरुष
छायाचित्र उपलब्ध

587 CZM0774612
नाव : देवानंद पुंजारामजी गलाट
वडिलांचे नाव: पुंजारामजी गलाट
घर क्रमांक : 7
वय : 49 लिंग : पुरुष
छायाचित्र उपलब्ध

588 ZCN1312701
नाव : सुनंदा प रकाश गलाट
पतीचे नाव: प रकाश गलाट
घर क्रमांक : 7
वय : 44 लिंग : महिला
छायाचित्र उपलब्ध

589 CZM0227835
नाव : चंपतराव गणेशराव गलाट
वडिलांचे नाव: गणेशराव गलाट
घर क्रमांक : 8
वय : 76 लिंग : पुरुष
छायाचित्र उपलब्ध

590 ZCN7422983
नाव : वचछलाबाई चंपतराव गलाट
पतीचे नाव: चंपतराव गलाट
घर क्रमांक : 8
वय : 69 लिंग : महिला
छायाचित्र उपलब्ध

591 CZM0747436
नाव : शरद चंपत गलाट
वडिलांचे नाव: चंपत गलाट
घर क्रमांक : 8
वय : 45 लिंग : पुरुष
छायाचित्र उपलब्ध

592 CZM0227785
नाव : आशाबाई लक्ष्मणराव गलाट
पतीचे नाव: लक्ष्मणराव गलाट
घर क्रमांक : 7 1
वय : 62 लिंग : महिला
छायाचित्र उपलब्ध

593 ZCN0314526
नाव : वनीताबाई गोपालराव गलाट
पतीचे नाव: गोपालराव गलाट
घर क्रमांक : 7-2
वय : 56 लिंग : महिला
छायाचित्र उपलब्ध

594 ZCN1312776
नाव : विनायक रामाजी गलाट
वडिलांचे नाव: रामाजी गलाट
घर क्रमांक : 7-3
वय : 58 लिंग : पुरुष
छायाचित्र उपलब्ध

595 ZCN7422892
नाव : लीलाबाई विनायक गलाट
पतीचे नाव: विनायक गलाट
घर क्रमांक : 7-3
वय : 52 लिंग : महिला
छायाचित्र उपलब्ध

596 CZM0746032
नाव : रमेश अजाब देवनाळे
वडिलांचे नाव: अजाब देवनाळे
घर क्रमांक : 97
वय : 49 लिंग : पुरुष
छायाचित्र उपलब्ध

597 CZM0746024
नाव : लक्ष्मी रमेश देवनाळे
पतीचे नाव: रमेश देवनाळे
घर क्रमांक : 97
वय : 44 लिंग : महिला
छायाचित्र उपलब्ध

598 ZCN0314954
नाव : शांता परसराम बोरकर
पतीचे नाव: परसराम बोरकर
घर क्रमांक : 105
वय : 56 लिंग : महिला
छायाचित्र उपलब्ध

599 ZCN0314948
नाव : परसराम लक्ष्मण बोरकर
वडिलांचे नाव: लक्ष्मण बोरकर
घर क्रमांक : 105
वय : 54 लिंग : पुरुष
छायाचित्र उपलब्ध

600 CZM0774596
नाव : प्रकाश उकंडा सक्रापुरे
वडिलांचे नाव: उकंडा सक्रापुरे
घर क्रमांक : 105
वय : 42 लिंग : पुरुष
छायाचित्र उपलब्ध

601 ZCN7422967
नाव : भाउराव नागो सुरपाम
वडिलांचे नाव: नागो सुरपाम
घर क्रमांक : 107
वय : 62 लिंग : पुरुष
छायाचित्र उपलब्ध

602 ZCN7422975
नाव : भिमाबाइ भाउराव सुरपाम
पतीचे नाव: भाउराव सुरपाम
घर क्रमांक : 107
वय : 58 लिंग : महिला
छायाचित्र उपलब्ध

603 ZCN6378699
नाव : सुनंदा राजु आत्राम
पतीचे नाव: राजु आत्राम
घर क्रमांक : 108
वय : 40 लिंग : महिला
छायाचित्र उपलब्ध

604 ZCN0315027
नाव : शेवंताबाइ नामदेवराव शेंडे
पतीचे नाव: नामदेवराव शेंडे
घर क्रमांक : 111
वय : 69 लिंग : महिला
छायाचित्र उपलब्ध

605 CZM0745620
नाव : विलास नामदेवराव शेंडे
वडिलांचे नाव: नामदेवराव शेंडे
घर क्रमांक : 111
वय : 52 लिंग : पुरुष
छायाचित्र उपलब्ध

606 CZM0747733
नाव : विनोद नामदेव शेंडे
वडिलांचे नाव: नामदेव शेंडे
घर क्रमांक : 111
वय : 46 लिंग : पुरुष
छायाचित्र उपलब्ध

607 CZM0747063
नाव : अंकुश भिमरावजी शेंडे
वडिलांचे नाव: भिमरावजी शेंडे
घर क्रमांक : 111
वय : 45 लिंग : पुरुष
छायाचित्र उपलब्ध

608 ZCN0315089
नाव : शामराव श्रावण देवगडे
वडिलांचे नाव: श्रावण देवगडे
घर क्रमांक : 117
वय : 64 लिंग : पुरुष
छायाचित्र उपलब्ध

609 ZCN0315099
नाव : चंदाबाइ शामराव देवगडे
पतीचे नाव: शामराव देवगडे
घर क्रमांक : 117
वय : 59 लिंग : महिला
छायाचित्र उपलब्ध

610 ZCN1312594
नाव : देवगडे चेतन श्यामराव
वडिलांचे नाव: श्यामराव श्रावण देवगडे
घर क्रमांक : 117
वय : 35 लिंग : पुरुष
छायाचित्र उपलब्ध

611 CZM0747840
नाव : कुसुमबाइ चिंधु आत्राम
पतीचे नाव: चिंधु आत्राम
घर क्रमांक : 119
वय : 68 लिंग : महिला
छायाचित्र उपलब्ध

612 CZM0747303
नाव : राजु चिंधुजी आत्राम
वडिलांचे नाव: चिंधुजी आत्राम
घर क्रमांक : 119
वय : 42 लिंग : पुरुष
छायाचित्र उपलब्ध

613 ZCN0315100
नाव : गजानन पुडलिकराव खंडाते
वडिलांचे नाव: पुडलिकराव खंडाते
घर क्रमांक : 121
वय : 54 लिंग : पुरुष
छायाचित्र उपलब्ध

614 CZM0747758
नाव : सरलाबाई गजानन खंडाते
पतीचे नाव: गजानन खंडाते
घर क्रमांक : 121
वय : 51 लिंग : महिला
छायाचित्र उपलब्ध

615 CZM0746545
नाव : किसन नामदेवराव डोळे
वडिलांचे नाव: नामदेवराव डोळे
घर क्रमांक : 127
वय : 68 लिंग : पुरुष
छायाचित्र उपलब्ध

616 CZM0747766
नाव : उत्तम किसन डोळे
वडिलांचे नाव: किसन डोळे
घर क्रमांक : 127
वय : 40 लिंग : पुरुष
छायाचित्र उपलब्ध

617 ZCN0315198
नाव : सखुबाइ ज्ञानेशवर मेश्राम
पतीचे नाव: ज्ञानेशवर मेश्राम
घर क्रमांक : 128
वय : 72 लिंग : महिला
छायाचित्र उपलब्ध

618 CZM0774638
नाव : मनोहर ज्ञानेशवर मेश्राम
वडिलांचे नाव: ज्ञानेशवर मेश्राम
घर क्रमांक : 128
वय : 57 लिंग : पुरुष
छायाचित्र उपलब्ध

619 CZM0774646
नाव : संगीता मनोहर मेश्राम
पतीचे नाव: मनोहर मेश्राम
घर क्रमांक : 128
वय : 41 लिंग : महिला
छायाचित्र उपलब्ध

620 ZCN6378715
नाव : लक्ष्मी मारोती आडे
वडिलांचे नाव: मारोती आडे
घर क्रमांक : 130
वय : 77 लिंग : पुरुष
छायाचित्र उपलब्ध

621 CZM0748590
नाव : रामू मारोती आडे
वडिलांचे नाव: मारोती आडे
घर क्रमांक : 130
वय : 53 लिंग : पुरुष
छायाचित्र उपलब्ध

622 ZCN0315376
नाव : यशोदाबाइ नामदेवराव मेश्राम
पतीचे नाव: नामदेवराव मेश्राम
घर क्रमांक : 135
वय : 66 लिंग : महिला
छायाचित्र उपलब्ध

623 CZM0774406
नाव : प्रविन नामदेव मेश्राम
वडिलांचे नाव: नामदेव मेश्राम
घर क्रमांक : 135
वय : 48 लिंग : पुरुष
छायाचित्र उपलब्ध

624 CZM0774604
नाव : मंजूळा प्रविण मेश्राम
पतीचे नाव: प्रविण मेश्राम
घर क्रमांक : 135
वय : 42 लिंग : महिला
छायाचित्र उपलब्ध

625 CZM0745950
नाव : संदीप शामराव रामटेके
वडिलांचे नाव: शामराव रामटेके
घर क्रमांक : 135
वय : 41 लिंग : पुरुष
छायाचित्र उपलब्ध

626 CZM0773788
नाव : आशाबाइ देवराव मेश्राम
पतीचे नाव: देवराव मेश्राम
घर क्रमांक : 137
वय : 62 लिंग : महिला
छायाचित्र उपलब्ध

627 CZM0774455
नाव : वच्छला श्रावण घोंगसे
वडिलांचे नाव: श्रावण घोंगसे
घर क्रमांक : 139
वय : 44 लिंग : महिला
छायाचित्र उपलब्ध

628 ZCN0315386
नाव : देविदास जागो मेश्राम
वडिलांचे नाव: जागो मेश्राम
घर क्रमांक : 139
वय : 64 लिंग : पुरुष
छायाचित्र उपलब्ध

629 ZCN0315396
नाव : जिजाबाइ देविदास मेश्राम
पतीचे नाव: देविदास मेश्राम
घर क्रमांक : 139
वय : 59 लिंग : महिला
छायाचित्र उपलब्ध

630 CZM0747287
नाव : देवानंद देविदास मेश्राम
वडिलांचे नाव: देविदास मेश्राम
घर क्रमांक : 139
वय : 46 लिंग : पुरुष
छायाचित्र उपलब्ध

631 CZM0747279
नाव : त्रिशीला देवानंद मेश्राम
पतीचे नाव: देवानंद मेश्राम
घर क्रमांक : 139
वय : 42 लिंग : महिला
छायाचित्र उपलब्ध

632 CZM0746388
नाव : नर्मदा जयराम वाठोडे
पतीचे नाव: जयराम वाठोडे
घर क्रमांक : 139
वय : 54 लिंग : महिला
छायाचित्र उपलब्ध

633 CZM0745521
नाव : रमेश सखाराम मेश्राम
वडिलांचे नाव: सखाराम मेश्राम
घर क्रमांक : 140
वय : 64 लिंग : पुरुष
छायाचित्र उपलब्ध

634 CZM0745810
नाव : ललीता रमेश मेश्राम
पतीचे नाव: रमेश मेश्राम
घर क्रमांक : 140
वय : 59 लिंग : महिला
छायाचित्र उपलब्ध

635 ZCN0315980
नाव : देवदत्त जागो मेश्राम
वडिलांचे नाव: जागो मेश्राम
घर क्रमांक : 140
वय : 57 लिंग : पुरुष
छायाचित्र उपलब्ध

636 ZCN5263744
नाव : रविंद्र देवबा मेश्राम
वडिलांचे नाव: देवबा मेश्राम
घर क्रमांक : 140
वय : 32 लिंग : पुरुष
छायाचित्र उपलब्ध

637 CZM0746149
नाव : राजेद र आप्पाजी शेंडे
वडिलांचे नाव: आप्पाजी शेंडे
घर क्रमांक : 142
वय : 53 लिंग : पुरुष
छायाचित्र उपलब्ध

638 CZM0774174
नाव : आशाबाइ राजेद र शेंडे
पतीचे नाव: राजेद र शेंडे
घर क्रमांक : 142
वय : 51 लिंग : महिला
छायाचित्र उपलब्ध

639 ZCN0315407
नाव : इंदुबाइ शिवराम रामटेके
पतीचे नाव: शिवराम रामटेके
घर क्रमांक : 143
वय : 57 लिंग : महिला
छायाचित्र उपलब्ध

640 ZCN7423288
नाव : रामराव डोमाजी मेश्राम
वडिलांचे नाव: डोमाजी मेश्राम
घर क्रमांक : 144
वय : 59 लिंग : पुरुष
छायाचित्र उपलब्ध

641 CZM0747907
नाव : नंदा रामराव मेश्राम मेश्राम
पतीचे नाव: रामराव मेश्राम
घर क्रमांक : 144
वय : 47 लिंग : महिला
छायाचित्र उपलब्ध

642 ZCN5263736
नाव : सचिन रामराव मेश्राम
वडिलांचे नाव: रामराव मेश्राम
घर क्रमांक : 144
वय : 34 लिंग : पुरुष
छायाचित्र उपलब्ध

643 ZCN7423304
नाव : गुणवंत शिवदास रामटेके
वडिलांचे नाव: शिवदास रामटेके
घर क्रमांक : 147
वय : 54 लिंग : पुरुष
छायाचित्र उपलब्ध

644 ZCN7423312
नाव : शिलाबाइ गुणवंत रामटेके
पतीचे नाव: गुणवंत रामटेके
घर क्रमांक : 147
वय : 53 लिंग : महिला
छायाचित्र उपलब्ध

645 CZM0745943
नाव : शामराव महादेव रामटेके
वडिलांचे नाव: महादेव रामटेके
घर क्रमांक : 148
वय : 67 लिंग : पुरुष
छायाचित्र उपलब्ध

646 ZCN0315449
नाव : कांताबाइ शामराव रामटेके
पतीचे नाव: शामराव रामटेके
घर क्रमांक : 148
वय : 57 लिंग : महिला
छायाचित्र उपलब्ध

647 ZCN0315465
नाव : विमलाबाइ योगा टेंभर्णे
पतीचे नाव: योगा टेंभर्णे
घर क्रमांक : 151
वय : 63 लिंग : महिला
छायाचित्र उपलब्ध

648 ZCN0315485
नाव : रमेश सखाराम मेश्राम
वडिलांचे नाव: सखाराम मेश्राम
घर क्रमांक : 153
वय : 50 लिंग : पुरुष
छायाचित्र उपलब्ध

649 ZCN3542917
नाव : प्रकाश सखाराम मेश्राम
वडिलांचे नाव: सखाराम मेश्राम
घर क्रमांक : 153
वय : 48 लिंग : पुरुष
छायाचित्र उपलब्ध

650 CZM0228809
नाव : नारायण शिवराम टेंभुर्णे
वडिलांचे नाव: शिवराम टेंभुर्णे
घर क्रमांक : 155
वय : 58 लिंग : पुरुष
छायाचित्र उपलब्ध

651 ZCN0315495
नाव : संगिताबाइ नारायण टेंभुर्णे
पतीचे नाव: नारायण टेंभुर्णे
घर क्रमांक : 155
वय : 55 लिंग : महिला
छायाचित्र उपलब्ध

652 ZCN7423320
नाव : रुखमाबाइ पांडुरंग मेश्राम
पतीचे नाव: पांडुरंग मेश्राम
घर क्रमांक : 157
वय : 79 लिंग : महिला
छायाचित्र उपलब्ध

653 ZCN6397129
नाव : रमाबाइ अशोक मेश्राम
पतीचे नाव: अशोक मेश्राम
घर क्रमांक : 157
वय : 56 लिंग : महिला
छायाचित्र उपलब्ध

654 ZCN0315554
नाव : सुरेश चंपतराव शेंडे
वडिलांचे नाव: चंपतराव शेंडे
घर क्रमांक : 164
वय : 63 लिंग : पुरुष
छायाचित्र उपलब्ध

655 CZM0748384
नाव : अरविंद चंपतराव शेंडे
वडिलांचे नाव: चंपतराव शेंडे
घर क्रमांक : 164
वय : 60 लिंग : पुरुष
छायाचित्र उपलब्ध

656 CZM0747519
नाव : रविंद्र चंपतराव शेंडे
वडिलांचे नाव: चंपतराव शेंडे
घर क्रमांक : 164
वय : 55 लिंग : पुरुष
छायाचित्र उपलब्ध

657 CZM0747139
नाव : आशा अरविंद शेंडे
पतीचे नाव: अरविन्द शेंडे
घर क्रमांक : 164
वय : 53 लिंग : महिला
छायाचित्र उपलब्ध

658 ZCN7423056
नाव : राजेद र पांडुरंगराव पाटिल
वडिलांचे नाव: पांडुरंगराव पाटिल
घर क्रमांक : 165
वय : 71 लिंग : पुरुष
छायाचित्र उपलब्ध

659 ZCN0315584
नाव : शिलाबाइ राजेंद र पाटिल
पतीचे नाव: राजेंद र पाटिल
घर क्रमांक : 165
वय : 66 लिंग : महिला
छायाचित्र उपलब्ध

660 ZCN5013644
नाव : प्रफुल राजेंद्र पाटील
वडिलांचे नाव: राजेंद्र पाटील
घर क्रमांक : 165
वय : 35 लिंग : पुरुष
छायाचित्र उपलब्ध

661 ZCN1312479
नाव : पंकज महादेवराव शेंडे
वडिलांचे नाव: महादेवराव शेंडे
घर क्रमांक : 165
वय : 35 लिंग : पुरुष
छायाचित्र उपलब्ध

662 ZCN7423395
नाव : विठ्ठलराव लक्ष्मण कासार
वडिलांचे नाव: लक्ष्मण कासार
घर क्रमांक : 170
वय : 59 लिंग : पुरुष
छायाचित्र उपलब्ध

663 CZM0774240
नाव : रखमा विठ्ठलराव कासार
पतीचे नाव: विठ्ठलराव कासार
घर क्रमांक : 170
वय : 53 लिंग : महिला
छायाचित्र उपलब्ध

664 CZM0774430
नाव : रेणुका हरीदास कुंभेकार
पतीचे नाव: हरीदास कुंभेकार
घर क्रमांक : 171
वय : 54 लिंग : महिला
छायाचित्र उपलब्ध

665 ZCN7423072
नाव : श्रावण नागो घोगसे
वडिलांचे नाव: नागो घोगसे
घर क्रमांक : 172
वय : 51 लिंग : पुरुष
छायाचित्र उपलब्ध

666 CZM0746370
नाव : निर्मला सुरेश घोडेकर
पतीचे नाव: सुरेश घोडेकर
घर क्रमांक : 181
वय : 49 लिंग : महिला
छायाचित्र उपलब्ध

667 CZM0746842
नाव : रामदास देवाजी मेश्राम
वडिलांचे नाव: देवाजी मेश्राम
घर क्रमांक : 185
वय : 70 लिंग : पुरुष
छायाचित्र उपलब्ध

668 ZCN3542925
नाव : उत्तम मोतीराम कुंभेकार
वडिलांचे नाव: मोतीराम कुंभेकार
घर क्रमांक : 186
वय : 56 लिंग : पुरुष
छायाचित्र उपलब्ध

669 CZM0773770
नाव : पोल गोविंदा खडकी
वडिलांचे नाव: गोविंदा खडकी
घर क्रमांक : 190
वय : 69 लिंग : पुरुष
छायाचित्र उपलब्ध

670 CZM0747709
नाव : कमलाबाइ पोल खडकी
पतीचे नाव: पोल खडकी
घर क्रमांक : 190
वय : 64 लिंग : महिला
छायाचित्र उपलब्ध

671 ZCN0315803
नाव : गुणि गोविंदा मेश्राम
पतीचे नाव: गोविंदा मेश्राम
घर क्रमांक : 193
वय : 76 लिंग : महिला
छायाचित्र उपलब्ध

672 CZM0747360
नाव : सुशीला महादेव मेश्राम
पतीचे नाव: महादेव मेश्राम
घर क्रमांक : 193
वय : 44 लिंग : महिला
छायाचित्र उपलब्ध

673 CZM0748525
नाव : प रमिलाबाइ लक्ष्मण वाठोडे
पतीचे नाव: लक्ष्मण वाठोडे
घर क्रमांक : 195
वय : 56 लिंग : महिला
छायाचित्र उपलब्ध

674 CZM0774125
नाव : सरस्वती यशवंता वाठोडे
पतीचे नाव: यशवंता वाठोडे
घर क्रमांक : 196
वय : 86 लिंग : महिला
छायाचित्र उपलब्ध

675 CZM0748335
नाव : रामकृष्ण यशवंत वाठोडे
वडिलांचे नाव: यशवंत वाठोडे
घर क्रमांक : 196
वय : 48 लिंग : पुरुष
छायाचित्र उपलब्ध

676 ZCN0315811
नाव : वाधु लक्ष्मण कासार
वडिलांचे नाव: लक्ष्मण कासार
घर क्रमांक : 198
वय : 76 लिंग : पुरुष
छायाचित्र उपलब्ध

677 ZCN7423130
नाव : चंद रकलाबाई वाघु कासार
पतीचे नाव: वाघु कासार
घर क्रमांक : 198
वय : 64 लिंग : महिला
छायाचित्र उपलब्ध

678 ZCN7423163
नाव : अंजनाबाइ महादेव गाडेकर
पतीचे नाव: महादेव गाडेकर
घर क्रमांक : 203
वय : 64 लिंग : महिला
छायाचित्र उपलब्ध

679 ZCN0315910
नाव : भोनाजी देवाजी मेश्राम
वडिलांचे नाव: देवाजी मेश्राम
घर क्रमांक : 205
वय : 58 लिंग : पुरुष
छायाचित्र उपलब्ध

680 ZCN7423189
नाव : विमलाबाई भोनाजी मेश्राम
पतीचे नाव: भोनाजी मेश्राम
घर क्रमांक : 205
वय : 55 लिंग : महिला
छायाचित्र उपलब्ध

681 ZCN7423205
नाव : दौलतराव बाजीराव भोंगाडे
वडिलांचे नाव: बाजीराव भोंगाडे
घर क्रमांक : 1271
वय : 69 लिंग : पुरुष
छायाचित्र उपलब्ध

682 CZM0747816
नाव : मनाबाइ दौलतराव भोंगाडे
पतीचे नाव: दौलतराव भोंगाडे
घर क्रमांक : 1271
वय : 61 लिंग : महिला
छायाचित्र उपलब्ध

683 CZM0745778
नाव : दयाराम मारोती आडे
वडिलांचे नाव: मारोती आडे
घर क्रमांक : 130-1
वय : 58 लिंग : पुरुष
छायाचित्र उपलब्ध

684 ZCN7422959
नाव : प्रमिला दयाराम आडे
पतीचे नाव: दयाराम आडे
घर क्रमांक : 130-1
वय : 55 लिंग : महिला
छायाचित्र उपलब्ध

685 ZCN3517331
नाव : सुबद्रा भाउराव आत्राम
पतीचे नाव: भाउराव आत्राम
घर क्रमांक : 1322
वय : 81 लिंग : महिला
छायाचित्र उपलब्ध

686 ZCN0315960
नाव : सुभाषराव चंदभान पंधरे
वडिलांचे नाव: चंदभान पंधरे
घर क्रमांक : 1322
वय : 56 लिंग : पुरुष
छायाचित्र उपलब्ध

687 ZCN0315970
नाव : मंगलाबाइ सुभाषराव पंधरे
पतीचे नाव: सुभाषराव पंधरे
घर क्रमांक : 1322
वय : 52 लिंग : महिला
छायाचित्र उपलब्ध

688 ZCN0316001
नाव : उषाताई देवदत्त मेश्राम
पतीचे नाव: देवदत्त मेश्राम
घर क्रमांक : 1401
वय : 52 लिंग : महिला
छायाचित्र उपलब्ध

689 ZCN0316027
नाव : कल्पनाबाइ देवबा मेश्राम
पतीचे नाव: देवबा मेश्राम
घर क्रमांक : 1401
वय : 51 लिंग : महिला
छायाचित्र उपलब्ध

690 CZM0773952
नाव : प रेमदास महादेव रामटेके
वडिलांचे नाव: महादेव रामटेके
घर क्रमांक : 1491
वय : 71 लिंग : पुरुष
छायाचित्र उपलब्ध

691 CZM0746081

नाव : मनकर्ना पांडुरंग रामटेके
पतीचे नाव: पांडुरंग रामटेके
घर क्रमांक : 1611
वय : 76 लिंग : महिला

छायाचित्र उपलब्ध

692 ZCN7423221

नाव : राजेंद र पांडुरंग रामटेके
वडिलांचे नाव: पांडुरंग रामटेके
घर क्रमांक : 1611
वय : 56 लिंग : पुरुष

छायाचित्र उपलब्ध

693 ZCN0316059

नाव : विजय पांडुरंग रामटेके
वडिलांचे नाव: पांडुरंग रामटेके
घर क्रमांक : 1611
वय : 53 लिंग : पुरुष

छायाचित्र उपलब्ध

694 ZCN0316069

नाव : गजानन पांडुरंग रामटेके
वडिलांचे नाव: पांडुरंग रामटेके
घर क्रमांक : 1611
वय : 51 लिंग : पुरुष

छायाचित्र उपलब्ध

695 ZCN7423239

नाव : रमाबाइ राजेंद र रामटेके
पतीचे नाव: राजेंद र रामटेके
घर क्रमांक : 1611
वय : 49 लिंग : महिला

छायाचित्र उपलब्ध

696 CZM0774729

नाव : महेन्द्र पांडुरंग रामटेके
वडिलांचे नाव: पांडुरंग रामटेके
घर क्रमांक : 1611
वय : 46 लिंग : पुरुष

छायाचित्र उपलब्ध

697 CZM0774141

नाव : शोभा माधवराव टाकळकर
पतीचे नाव: माधवराव टाकळकर
घर क्रमांक : 196-1
वय : 56 लिंग : महिला

छायाचित्र उपलब्ध

698 CZM0774349
नाव : समदखां गुलाबखां पठाण
वडिलांचे नाव: गुलाबखां पठाण
घर क्रमांक : 3
वय : 74 लिंग : पुरुष
छायाचित्र उपलब्ध

699 ZCN7423486
नाव : मरीमबी तुरबखा पठाण
पतीचे नाव: तुरबखा पठाण
घर क्रमांक : 4
वय : 74 लिंग : महिला
छायाचित्र उपलब्ध

700 CZM0774661
नाव : बब्बु तुराबखां पठाण
वडिलांचे नाव: तुराबखां पठाण
घर क्रमांक : 4
वय : 51 लिंग : पुरुष
छायाचित्र उपलब्ध

701 CZM0748517
नाव : जावेदखा तुरबख पठाण
वडिलांचे नाव: तुरबख पठाण
घर क्रमांक : 4
वय : 44 लिंग : पुरुष
छायाचित्र उपलब्ध

702 ZCN5148507
नाव : ताई शरद गलाट
पतीचे नाव: शरद गलाट
घर क्रमांक : 8
वय : 40 लिंग : महिला
छायाचित्र उपलब्ध

703 ZCN1312685
नाव : भागीरथीबाई गुलाबराव चावरे
पतीचे नाव: गुलाबराव चावरे
घर क्रमांक : 12
वय : 79 लिंग : महिला
छायाचित्र उपलब्ध

704 ZCN7423379
नाव : दिवाकर गुलाबराव चावरे
वडिलांचे नाव: गुलाबराव चावरे
घर क्रमांक : 12
वय : 54 लिंग : पुरुष
छायाचित्र उपलब्ध

705 ZCN6205694
नाव : वासुदेव गुलाबराव चावरे
वडिलांचे नाव: गुलाबराव चावरे
घर क्रमांक : 12
वय : 50 लिंग : पुरुष
छायाचित्र उपलब्ध

706 CZM0747725
नाव : लिलाधर गुलाबराव चावरे
वडिलांचे नाव: गुलाबराव चावरे
घर क्रमांक : 12
वय : 44 लिंग : पुरुष
छायाचित्र उपलब्ध

707 CZM0746560
नाव : प्रभाकर गुलाबराव चावरे
वडिलांचे नाव: गुलाबराव चावरे
घर क्रमांक : 12
वय : 43 लिंग : पुरुष
छायाचित्र उपलब्ध

708 CZM0229450
नाव : अजाबराव लक्ष्मण देवनाळे
वडिलांचे नाव: लक्ष्मण देवनाळे
घर क्रमांक : 13
वय : 78 लिंग : पुरुष
छायाचित्र उपलब्ध

709 CZM0748640
नाव : नामदेव भुतु चहागड
वडिलांचे नाव: भुतु चहागड
घर क्रमांक : 20
वय : 46 लिंग : पुरुष
छायाचित्र उपलब्ध

710 ZCN5263793
नाव : शेवंता नामदेव चहागडे
पतीचे नाव: नामदेव चहागडे
घर क्रमांक : 20
वय : 38 लिंग : महिला
छायाचित्र उपलब्ध

711 CZM0747162
नाव : मोहन खेमाजी राठोड
वडिलांचे नाव: खेमाजी राठोड
घर क्रमांक : 32
वय : 54 लिंग : पुरुष
छायाचित्र उपलब्ध

712 CZM0748699
नाव : सुशिला मोहन राठोड
पतीचे नाव: मोहन राठोड
घर क्रमांक : 32
वय : 52 लिंग : महिला
छायाचित्र उपलब्ध

713 ZCN1312529
नाव : कुसुम दिलीप राठोड
पतीचे नाव: दिलीप राठोड
घर क्रमांक : 32
वय : 47 लिंग : महिला
छायाचित्र उपलब्ध

714 ZCN0316332
नाव : लक्ष्मीबाई महादेव बोरकर
पतीचे नाव: महादेव बोरकर
घर क्रमांक : 46
वय : 85 लिंग : महिला
छायाचित्र उपलब्ध

715 CZM0748723
नाव : संतोष महादेव बोरकर
वडिलांचे नाव: महादेव बोरकर
घर क्रमांक : 46
वय : 45 लिंग : पुरुष
छायाचित्र उपलब्ध

716 CZM0747105
नाव : माणिक लक्ष्मण मोरे
वडिलांचे नाव: लक्ष्मण मोरे
घर क्रमांक : 5-1
वय : 49 लिंग : पुरुष
छायाचित्र उपलब्ध

717 ZCN5148531
नाव : शे.फरजाना अहमद
पतीचे नाव: अहमद
घर क्रमांक : 51
वय : 52 लिंग : महिला
छायाचित्र उपलब्ध

718 CZM0229690
नाव : चांगोणाबाइ उकंडराव अवथळे
पतीचे नाव: उकंडराव अवथळे
घर क्रमांक : 55
वय : 74 लिंग : महिला
छायाचित्र उपलब्ध

719 CZM0747238
नाव : नामदेव उकंडराव अवथळे
वडिलांचे नाव: उकंडराव अवथळे
घर क्रमांक : 55
वय : 50 लिंग : पुरुष
छायाचित्र उपलब्ध

720 CZM0747121
नाव : आशा विजय रामटेके
पतीचे नाव: विजय रामटेके
घर क्रमांक : 14-1
वय : 49 लिंग : महिला
छायाचित्र उपलब्ध

721 CZM0745612
नाव : सुनिल नथ्थू रामटेके
वडिलांचे नाव: नथ्थू रामटेके
घर क्रमांक : 146
वय : 49 लिंग : पुरुष
छायाचित्र उपलब्ध

722 CZM0747899
नाव : लता सुनिल रामटेके
पतीचे नाव: सुनिल रामटेके
घर क्रमांक : 146
वय : 44 लिंग : महिला
छायाचित्र उपलब्ध

723 CZM0773994
नाव : गणपत भुतू खडकी
वडिलांचे नाव: भुतू खडकी
घर क्रमांक : 176
वय : 44 लिंग : पुरुष
छायाचित्र उपलब्ध

724 CZM0774000
नाव : इंदिरा गणपत खडकी
पतीचे नाव: गणपत खडकी
घर क्रमांक : 176
वय : 42 लिंग : महिला
छायाचित्र उपलब्ध

725 CZM0746362
नाव : महादेव पांडुरंग वरझरकर
वडिलांचे नाव: पांडुरंग वरझरकर
घर क्रमांक : 201
वय : 51 लिंग : पुरुष
छायाचित्र उपलब्ध

726 CZM0746925
नाव : कवीता महादेव वरझरकर
पतीचे नाव: महादेव वरझरकर
घर क्रमांक : 201
वय : 48 लिंग : महिला
छायाचित्र उपलब्ध

727 ZCN6757017
नाव : भाऊराम पुसाराम रामगडे
वडिलांचे नाव: पुसाराम रामगडे
घर क्रमांक : 206
वय : 54 लिंग : पुरुष
छायाचित्र उपलब्ध

728 CZM0747667
नाव : वच्छला भाऊराव रामगडे
पतीचे नाव: भाऊराव रामगडे
घर क्रमांक : 206
वय : 49 लिंग : महिला
छायाचित्र उपलब्ध

729 ZCN6205736
नाव : पाव र्ती उकंडा बोरकर
पतीचे नाव: उकंडा बोरकर
घर क्रमांक : 208
वय : 60 लिंग : महिला
छायाचित्र उपलब्ध

730 ZCN6205744
नाव : संतोष उकंडा बोरकर
वडिलांचे नाव: उकंडा बोरकर
घर क्रमांक : 208
वय : 37 लिंग : पुरुष
छायाचित्र उपलब्ध

731 ZCN0316639
नाव : भुतु बापुराव पिंपळकर
वडिलांचे नाव: बापुराव पिंपळकर
घर क्रमांक : 218
वय : 66 लिंग : पुरुष
छायाचित्र उपलब्ध

732 CZM0748228
नाव : भागीबाई भुतु पिंपळकर
पतीचे नाव: भुतु पिंपळकर
घर क्रमांक : 218
वय : 60 लिंग : महिला
छायाचित्र उपलब्ध

733 CZM0746222
नाव : लक्ष्मीबाई भाउराव बोबडे
पतीचे नाव: भाउराव बोबडे
घर क्रमांक : 220
वय : 62 लिंग : महिला
छायाचित्र उपलब्ध

734 CZM0747295
नाव : ओंकार भावरावजी बोबडे
वडिलांचे नाव: भावरावजी बोबडे
घर क्रमांक : 220
वय : 46 लिंग : पुरुष
छायाचित्र उपलब्ध

735 CZM0747212
नाव : मिना भाऊराव बोबडे
वडिलांचे नाव: भाऊराव बोबडे
घर क्रमांक : 220
वय : 43 लिंग : महिला
छायाचित्र उपलब्ध

736 ZCN6205751
नाव : छबुताई ओंकार बोबडे
वडिलांचे नाव: ओंकार बोबडे
घर क्रमांक : 220
वय : 38 लिंग : महिला
छायाचित्र उपलब्ध

737 CZM0747394
नाव : गोबरी चुनिलाल आडे
पतीचे नाव: चुनिलाल आडे
घर क्रमांक : 321
वय : 59 लिंग : महिला
छायाचित्र उपलब्ध

738 ZCN0316653
नाव : राजु खेमाजी राठोड
वडिलांचे नाव: खेमाजी राठोड
घर क्रमांक : 322
वय : 68 लिंग : पुरुष
छायाचित्र उपलब्ध

739 ZCN1312461
नाव : विमलाबाई राजु राठोड
पतीचे नाव: राजु राठोड
घर क्रमांक : 322
वय : 64 लिंग : महिला
छायाचित्र उपलब्ध

740 ZCN3517356
नाव : सविता पुरुषोत्तम ऊईको
वडिलांचे नाव: पुरुषोत्तम ऊईके
घर क्रमांक : 36-1
वय : 42 लिंग : महिला
छायाचित्र उपलब्ध

741 CZM0745968
नाव : लक्ष्मण दमडु डेबुर
वडिलांचे नाव: दमडु डेबुर
घर क्रमांक : 80-1
वय : 59 लिंग : पुरुष
छायाचित्र उपलब्ध

742 CZM0745935
नाव : विमल लक्ष्मण डेबुरे
पतीचे नाव: लक्ष्मण डेबुरे
घर क्रमांक : 80-1
वय : 52 लिंग : महिला
छायाचित्र उपलब्ध

743 ZCN6378822
नाव : गोपालराव नागो सुरपाम
वडिलांचे नाव: नागो सुरपाम
घर क्रमांक : 821
वय : 67 लिंग : पुरुष
छायाचित्र उपलब्ध

744 CZM0745836
नाव : कलाबाई गोपालराव सुरपाम
पतीचे नाव: गोपालराव सुरपाम
घर क्रमांक : 821
वय : 63 लिंग : महिला
छायाचित्र उपलब्ध

745 CZM0746610
नाव : चंद्रकला नामदेव चव्हाण
पतीचे नाव: नामदेव चव्हाण
घर क्रमांक : 91-1
वय : 54 लिंग : महिला
छायाचित्र उपलब्ध

746 ZCN5148549
नाव : अशोक बिसन कांबळी
वडिलांचे नाव: बिसन कांबळी
घर क्रमांक : 116-1
वय : 62 लिंग : पुरुष
छायाचित्र उपलब्ध

747 CZM0746214
नाव : प्रमोद नामदेव मेश्राम
वडिलांचे नाव: नामदेव मेश्राम
घर क्रमांक : 135-1
वय : 49 लिंग : पुरुष
छायाचित्र उपलब्ध

748 CZM0747675
नाव : लिना प्रमोद मेश्राम
पतीचे नाव: प्रमोद मेश्राम
घर क्रमांक : 135-1
वय : 44 लिंग : महिला
छायाचित्र उपलब्ध

749 CZM0747196
नाव : संगीता गजानन रामटेके
पतीचे नाव: गजानन रामटेके
घर क्रमांक : 161-1
वय : 46 लिंग : महिला
छायाचित्र उपलब्ध

750 CZM0746479
नाव : लक्ष्मण महादेव मेश्राम
वडिलांचे नाव: महादेव मेश्राम
घर क्रमांक : 168-1
वय : 54 लिंग : पुरुष
छायाचित्र उपलब्ध

751 CZM0748301
नाव : पार्वताबाई लक्ष्मण मेश्राम
पतीचे नाव: लक्ष्मण मेश्राम
घर क्रमांक : 168-1
वय : 49 लिंग : महिला
छायाचित्र उपलब्ध

752 CZM0745513
नाव : विश्वनाथ भुतु खडकी
वडिलांचे नाव: भुतु खडकी
घर क्रमांक : 190-1
वय : 49 लिंग : पुरुष
छायाचित्र उपलब्ध

753 CZM0745869
नाव : प्रकाश दौलत सापळकर
वडिलांचे नाव: दौलत सापळकर
घर क्रमांक : 190-1
वय : 69 लिंग : पुरुष
छायाचित्र उपलब्ध

754 CZM0747352
नाव : नर्मदा प्रकाश सापळकर
पतीचे नाव: प्रकाश सापळकर
घर क्रमांक : 190-1
वय : 49 लिंग : महिला
छायाचित्र उपलब्ध

## मतदारांचा सारांश

### A) मतदारांची संख्या

| | | यादी प्रकार | यादी ओळख | मतदारांची संख्या | | | |
|---|---|---|---|---|---|---|---|
| | | | | पुरुष | महिला | तृतिय पंथी | एकूण |
| I | मूळ यादी | मूळ यादी | विशेष सखोल पुनरिक्षण २०२६ च्या अंतर्गत तयार करण्यात आलेली प्रारूप मतदार यादी | 384 | 370 | 0 | 754 |
| | | | | 384 | 370 | 0 | 754 |

मतदार नोंदणी अधिकाऱ्याची स्वाक्षरी